



GOBIERNO DE LA
CIUDAD DE MÉXICO

SECRETARÍA DE
ADMINISTRACIÓN Y FINANZAS

INFORME SOBRE EL EJERCICIO DE LOS RECURSOS FEDERALES TRANSFERIDOS

“EJERCICIO DEL GASTO”

SEGUNDO TRIMESTRE 2022

No.	Entidad	Municipio	Tipo de Registro	Ciclo de Recurso	Tipo de Recurso	Descripción Ramo	Clave Ramo	Descripción Programa	Clave Programa	Programa Fondo Convenio - Específico	Dependencia Ejecutora	Rendimiento Financiero	Reintegro	Tipo de Gasto
1	Ciudad de México	Gobierno de la Entidad	Programa presupuestario	2021	FEDERALES (APORTACIONES, SUBSIDIOS Y CONVENIOS)	Aportaciones Federales para Entidades Federativas y Municipios	33	FAIS Entidades	I003	Sin Especificar	Sin Especificar	0	0	
2	Ciudad de México	Gobierno de la Entidad	Partida genérica	2021	FEDERALES (APORTACIONES, SUBSIDIOS Y CONVENIOS)	Aportaciones Federales para Entidades Federativas y Municipios	33	FAIS Entidades	I003	FAIS Entidades	Secretaría de Inclusión y Bienestar Social			1 - Gasto corriente
3	Ciudad de México	Gobierno de la Entidad	Programa presupuestario	2021	FEDERALES (APORTACIONES, SUBSIDIOS Y CONVENIOS)	Cultura	48	Proyectos de infraestructura social del sector cultura	K009	Sin Especificar	Sin Especificar	54058501.34	356396432	
4	Ciudad de México	Gobierno de la Entidad	Partida genérica	2021	FEDERALES (APORTACIONES, SUBSIDIOS Y CONVENIOS)	Cultura	48	Proyectos de infraestructura social del sector cultura	K009		Secretaría del Medio Ambiente			1 - Gasto corriente
5	Ciudad de México	Gobierno de la Entidad	Partida genérica	2021	FEDERALES (APORTACIONES, SUBSIDIOS Y CONVENIOS)	Cultura	48	Proyectos de infraestructura social del sector cultura	K009		Secretaría de Obras y Servicios			2 - Gasto de Inversión
6	Ciudad de México	Gobierno de la Entidad	Partida genérica	2021	FEDERALES (APORTACIONES, SUBSIDIOS Y CONVENIOS)	Cultura	48	Proyectos de infraestructura social del sector cultura	K009		Secretaría de Obras y Servicios			2 - Gasto de Inversión
7	Ciudad de México	Gobierno de la Entidad	Partida genérica	2021	FEDERALES (APORTACIONES, SUBSIDIOS Y CONVENIOS)	Cultura	48	Proyectos de infraestructura social del sector cultura	K009		Secretaría de Obras y Servicios			2 - Gasto de Inversión
8	Ciudad de México	Gobierno de la Entidad	Partida genérica	2021	FEDERALES (APORTACIONES, SUBSIDIOS Y CONVENIOS)	Cultura	48	Proyectos de infraestructura social del sector cultura	K009		Secretaría del Medio Ambiente			2 - Gasto de Inversión
9	Ciudad de México	Gobierno de la Entidad	Partida genérica	2021	FEDERALES (APORTACIONES, SUBSIDIOS Y CONVENIOS)	Cultura	48	Proyectos de infraestructura social del sector cultura	K009		Secretaría del Medio Ambiente			1 - Gasto corriente
10	Ciudad de México	Gobierno de la Entidad	Partida genérica	2021	FEDERALES (APORTACIONES, SUBSIDIOS Y CONVENIOS)	Cultura	48	Proyectos de infraestructura social del sector cultura	K009		Secretaría del Medio Ambiente			1 - Gasto corriente



No.	Partida	Aprobado	Modificado	Recaudado (Ministrado)	Comprometido	Devengado	Ejercido	Pagado	Contratos	Proyectos	Pagado SHCP	Pagado EF	ESTATUS	Observaciones (Captura)
1	Total del Programa Presupuestario	169965787	169965787	0	0	0	0	0			89726526	N/A		
2	351 - Conservación y mantenimiento menor de inmuebles	169965787	169965787	0	0	0	0	0	Sin Contratos	Sin Proyectos	N/A	N/A	Validado	
3	Total del Programa Presupuestario	0	869562948.7	869562948.7	869562948.7	869562948.7	869562948.7	869562948.7			2637870000	N/A		[[{"Dependencia Ejecutora": "Secretaría de Obras y Servicios", "Observación": "Objeto: Transferir Recursos Presupuestarios Federales por parte de Cultura a las Entidades Federativas para realizar el Proyecto Complejo Cultura Bosque de Chapultepec"}, {"Dependencia Ejecutora": "Secretaría del Medio Ambiente", "Observación": "FONDO 25R515"}]]
4	316 - Servicios de telecomunicaciones y satélites	0	28371941.48	28371941.48	28371941.48	28371941.48	28371941.48	28371941.48	Sin Contratos	Sin Proyectos	N/A	N/A	Validado	
5	615 - Construcción de vías de comunicación	0	349060927.9	349060927.9	349060927.9	349060927.9	349060927.9	349060927.9	Sin Contratos	Sin Proyectos	N/A	N/A	Validado	
6	614 - División de terrenos y construcción de obras de urbanización	0	60006837.3	60006837.3	60006837.3	60006837.3	60006837.3	60006837.3	Sin Contratos	Sin Proyectos	N/A	N/A	Validado	
7	612 - Edificación no habitacional	0	94948971.36	94948971.36	94948971.36	94948971.36	94948971.36	94948971.36	Sin Contratos	Sin Proyectos	N/A	N/A	Validado	
8	622 - Edificación no habitacional	0	109612960.5	109612960.5	109612960.5	109612960.5	109612960.5	109612960.5	Sin Contratos	Sin Proyectos	N/A	N/A	Validado	PROYECTO O22NRO265
9	359 - Servicios de jardinería y fumigación	0	107385005.4	107385005.4	107385005.4	107385005.4	107385005.4	107385005.4	Sin Contratos	Sin Proyectos	N/A	N/A	Validado	
10	358 - Servicios de limpieza y manejo de desechos	0	35783999.98	35783999.98	35783999.98	35783999.98	35783999.98	35783999.98	Sin Contratos	Sin Proyectos	N/A	N/A	Validado	



No.	Entidad	Municipio	Tipo de Registro	Ciclo de Recurso	Tipo de Recurso	Descripción Ramo	Clave Ramo	Descripción Programa	Clave Programa	Programa Fondo Convenio - Específico	Dependencia Ejecutora	Rendimiento Financiero	Reintegro	Tipo de Gasto
11	Ciudad de México	Gobierno de la Entidad	Partida genérica	2021	FEDERALES (APORTACIONES, SUBSIDIOS Y CONVENIOS)	Cultura	48	Proyectos de infraestructura social del sector cultura	K009		Secretaría del Medio Ambiente			1 - Gasto corriente
12	Ciudad de México	Gobierno de la Entidad	Partida genérica	2021	FEDERALES (APORTACIONES, SUBSIDIOS Y CONVENIOS)	Cultura	48	Proyectos de infraestructura social del sector cultura	K009		Secretaría del Medio Ambiente			1 - Gasto corriente
13	Ciudad de México	Gobierno de la Entidad	Programa presupuestario	2021	FEDERALES (APORTACIONES, SUBSIDIOS Y CONVENIOS)	Cultura	48	Programa Nacional de Reconstrucción	U281	Sin Especificar	Sin Especificar	0	0	
14	Ciudad de México	Gobierno de la Entidad	Partida genérica	2021	FEDERALES (APORTACIONES, SUBSIDIOS Y CONVENIOS)	Cultura	48	Programa Nacional de Reconstrucción	U281		Fideicomiso Centro Histórico de la Ciudad de México			2 - Gasto de Inversión
15	Ciudad de México	Gobierno de la Entidad	Programa presupuestario	2022	FEDERALES (APORTACIONES, SUBSIDIOS Y CONVENIOS)	Agricultura y Desarrollo Rural	8	Sanidad e Inocuidad Agroalimentaria	S263	Sin Especificar	Sin Especificar	0	0	
16	Ciudad de México	Gobierno de la Entidad	Partida genérica	2022	FEDERALES (APORTACIONES, SUBSIDIOS Y CONVENIOS)	Agricultura y Desarrollo Rural	8	Sanidad e Inocuidad Agroalimentaria	S263		Fondo Ambiental Público			1 - Gasto corriente
17	Ciudad de México	Gobierno de la Entidad	Programa presupuestario	2022	FEDERALES (APORTACIONES, SUBSIDIOS Y CONVENIOS)	Aportaciones Federales para Entidades Federativas y Municipios	33	FASSA	1002	Sin Especificar	Sin Especificar	0	0	
18	Ciudad de México	Gobierno de la Entidad	Partida genérica	2022	FEDERALES (APORTACIONES, SUBSIDIOS Y CONVENIOS)	Aportaciones Federales para Entidades Federativas y Municipios	33	FASSA	1002	FASSA	Servicios de Salud Pública de la Ciudad de México			1 - Gasto corriente
19	Ciudad de México	Gobierno de la Entidad	Partida genérica	2022	FEDERALES (APORTACIONES, SUBSIDIOS Y CONVENIOS)	Aportaciones Federales para Entidades Federativas y Municipios	33	FASSA	1002	FASSA	Servicios de Salud Pública de la Ciudad de México			2 - Gasto de Inversión
20	Ciudad de México	Gobierno de la Entidad	Partida genérica	2022	FEDERALES (APORTACIONES, SUBSIDIOS Y CONVENIOS)	Aportaciones Federales para Entidades Federativas y Municipios	33	FASSA	1002	FASSA	Servicios de Salud Pública de la Ciudad de México			2 - Gasto de Inversión
21	Ciudad de México	Gobierno de la Entidad	Partida genérica	2022	FEDERALES (APORTACIONES, SUBSIDIOS Y CONVENIOS)	Aportaciones Federales para Entidades Federativas y Municipios	33	FASSA	1002	FASSA	Servicios de Salud Pública de la Ciudad de México			2 - Gasto de Inversión



No.	Partida	Aprobado	Modificado	Recaudado (Ministrado)	Comprometido	Devengado	Ejercido	Pagado	Contratos	Proyectos	Pagado SHCP	Pagado EF	ESTATUS	Observaciones (Captura)
11	351 - Conservación y mantenimiento menor de inmuebles	0	83139617.71	83139617.71	83139617.71	83139617.71	83139617.71	83139617.71	Sin Contratos	Sin Proyectos	N/A	N/A	Validado	
12	333 - Servicios de consultoría administrativa, procesos, técnica y en tecnologías de la información	0	1252687.02	1252687.02	1252687.02	1252687.02	1252687.02	1252687.02	Sin Contratos	Sin Proyectos	N/A	N/A	Validado	
13	Total del Programa Presupuestario	0	9218747.32	9218747.32	9218747.32	9218747.32	9218747.32	9218747.32			N/A	N/A		
14	612 - Edificación no habitacional	0	9218747.32	9218747.32	9218747.32	9218747.32	9218747.32	9218747.32	Sin Contratos	Sin Proyectos	N/A	N/A	Validado	
15	Total del Programa Presupuestario	3800000	3800000	3693784	0	0	0	0			3693784	N/A		
16	431 - Subsidios a la producción	3800000	3800000	3693784	0	0	0	0	Sin Contratos	Sin Proyectos	N/A	N/A	Validado	NO SE HAN UTILIZADO LOS RECURSOS EN EL SEGUNDO TRIMESTRE Y SE CAPTURA EL MONTO DE 3,693,784.00 POR CAPTURA
17	Total del Programa Presupuestario	5365063194	5365063194	2539649854	2112311722	2112311722	2112311722	2112311722			2539649853.84	N/A		
18	113 - Sueldos base al personal permanente	1442371184	1351820672	652965954.5	668931674.1	668931674.1	668931674.1	668931674.1	Sin Contratos	Sin Proyectos	N/A	N/A	Validado	
19	541 - Vehículos y Equipo Terrestre	165000	0	0	0	0	0	0	Sin Contratos	Sin Proyectos	N/A	N/A	Validado	
20	532 - Instrumental médico y de laboratorio	1234797	235450.84	235450.84	7555.94	7555.94	7555.94	7555.94	Sin Contratos	Sin Proyectos	N/A	N/A	Validado	
21	531 - Equipo médico y de laboratorio	9342455	3092297.84	3092297.84	225745.28	225745.28	225745.28	225745.28	Sin Contratos	Sin Proyectos	N/A	N/A	Validado	

No.	Entidad	Municipio	Tipo de Registro	Ciclo de Recurso	Tipo de Recurso	Descripción Ramo	Clave Ramo	Descripción Programa	Clave Programa	Programa Fondo Convenio - Específico	Dependencia Ejecutora	Rendimiento Financiero	Reintegro	Tipo de Gasto
22	Ciudad de México	Gobierno de la Entidad	Partida genérica	2022	FEDERALES (APORTACIONES, SUBSIDIOS Y CONVENIOS)	Aportaciones Federales para Entidades Federativas y Municipios	33	FASSA	1002	FASSA	Servicios de Salud Pública de la Ciudad de México			2 - Gasto de Inversión
23	Ciudad de México	Gobierno de la Entidad	Partida genérica	2022	FEDERALES (APORTACIONES, SUBSIDIOS Y CONVENIOS)	Aportaciones Federales para Entidades Federativas y Municipios	33	FASSA	1002	FASSA	Servicios de Salud Pública de la Ciudad de México			2 - Gasto de Inversión
24	Ciudad de México	Gobierno de la Entidad	Partida genérica	2022	FEDERALES (APORTACIONES, SUBSIDIOS Y CONVENIOS)	Aportaciones Federales para Entidades Federativas y Municipios	33	FASSA	1002	FASSA	Servicios de Salud Pública de la Ciudad de México			2 - Gasto de Inversión
25	Ciudad de México	Gobierno de la Entidad	Partida genérica	2022	FEDERALES (APORTACIONES, SUBSIDIOS Y CONVENIOS)	Aportaciones Federales para Entidades Federativas y Municipios	33	FASSA	1002	FASSA	Servicios de Salud Pública de la Ciudad de México			2 - Gasto de Inversión
26	Ciudad de México	Gobierno de la Entidad	Partida genérica	2022	FEDERALES (APORTACIONES, SUBSIDIOS Y CONVENIOS)	Aportaciones Federales para Entidades Federativas y Municipios	33	FASSA	1002	FASSA	Servicios de Salud Pública de la Ciudad de México			2 - Gasto de Inversión
27	Ciudad de México	Gobierno de la Entidad	Partida genérica	2022	FEDERALES (APORTACIONES, SUBSIDIOS Y CONVENIOS)	Aportaciones Federales para Entidades Federativas y Municipios	33	FASSA	1002	FASSA	Servicios de Salud Pública de la Ciudad de México			1 - Gasto corriente
28	Ciudad de México	Gobierno de la Entidad	Partida genérica	2022	FEDERALES (APORTACIONES, SUBSIDIOS Y CONVENIOS)	Aportaciones Federales para Entidades Federativas y Municipios	33	FASSA	1002	FASSA	Servicios de Salud Pública de la Ciudad de México			1 - Gasto corriente
29	Ciudad de México	Gobierno de la Entidad	Partida genérica	2022	FEDERALES (APORTACIONES, SUBSIDIOS Y CONVENIOS)	Aportaciones Federales para Entidades Federativas y Municipios	33	FASSA	1002	FASSA	Servicios de Salud Pública de la Ciudad de México			1 - Gasto corriente
30	Ciudad de México	Gobierno de la Entidad	Partida genérica	2022	FEDERALES (APORTACIONES, SUBSIDIOS Y CONVENIOS)	Aportaciones Federales para Entidades Federativas y Municipios	33	FASSA	1002	FASSA	Servicios de Salud Pública de la Ciudad de México			1 - Gasto corriente
31	Ciudad de México	Gobierno de la Entidad	Partida genérica	2022	FEDERALES (APORTACIONES, SUBSIDIOS Y CONVENIOS)	Aportaciones Federales para Entidades Federativas y Municipios	33	FASSA	1002	FASSA	Servicios de Salud Pública de la Ciudad de México			1 - Gasto corriente
32	Ciudad de México	Gobierno de la Entidad	Partida genérica	2022	FEDERALES (APORTACIONES, SUBSIDIOS Y CONVENIOS)	Aportaciones Federales para Entidades Federativas y Municipios	33	FASSA	1002	FASSA	Servicios de Salud Pública de la Ciudad de México			1 - Gasto corriente



No.	Partida	Aprobado	Modificado	Recaudado (Ministrado)	Comprometido	Devengado	Ejercido	Pagado	Contratos	Proyectos	Pagado SHCP	Pagado EF	ESTATUS	Observaciones (Captura)
22	529 - Otro mobiliario y equipo educacional y recreativo	100000	0	0	0	0	0	0	Sin Contratos	Sin Proyectos	N/A	N/A	Validado	
23	521 - Equipos y aparatos audiovisuales	476936	64322	64322	4408	4408	4408	4408	Sin Contratos	Sin Proyectos	N/A	N/A	Validado	
24	519 - Otros mobiliarios y equipos de administración	1008865	31779.36	31779.36	20830.12	20830.12	20830.12	20830.12	Sin Contratos	Sin Proyectos	N/A	N/A	Validado	
25	515 - Equipo de cómputo y de tecnologías de la información	1103159	930668	930668	522928	522928	522928	522928	Sin Contratos	Sin Proyectos	N/A	N/A	Validado	
26	511 - Muebles de oficina y estantería	2318316	1025048.85	1025048.85	53452.8	53452.8	53452.8	53452.8	Sin Contratos	Sin Proyectos	N/A	N/A	Validado	
27	441 - Ayudas sociales a personas	49023	0	0	0	0	0	0	Sin Contratos	Sin Proyectos	N/A	N/A	Validado	
28	399 - Otros servicios generales	36600000	54600000	31018645.36	11718018.82	11718018.82	11718018.82	11718018.82	Sin Contratos	Sin Proyectos	N/A	N/A	Validado	
29	398 - Impuesto sobre nóminas y otros que se deriven de una relación laboral	95209283	134400000	67200000	43807337	43807337	43807337	43807337	Sin Contratos	Sin Proyectos	N/A	N/A	Validado	
30	396 - Otros gastos por responsabilidades	0	500000	500000	0	0	0	0	Sin Contratos	Sin Proyectos	N/A	N/A	Validado	
31	392 - Impuestos y derechos	1000000	1000000	687549	141252	141252	141252	141252	Sin Contratos	Sin Proyectos	N/A	N/A	Validado	
32	391 - Servicios funerarios y de cementerios	1895000	1895000	522108	239003.36	239003.36	239003.36	239003.36	Sin Contratos	Sin Proyectos	N/A	N/A	Validado	



No.	Entidad	Municipio	Tipo de Registro	Ciclo de Recurso	Tipo de Recurso	Descripción Ramo	Clave Ramo	Descripción Programa	Clave Programa	Programa Fondo Convenio - Específico	Dependencia Ejecutora	Rendimiento Financiero	Reintegro	Tipo de Gasto
33	Ciudad de México	Gobierno de la Entidad	Partida genérica	2022	FEDERALES (APORTACIONES, SUBSIDIOS Y CONVENIOS)	Aportaciones Federales para Entidades Federativas y Municipios	33	FASSA	1002	FASSA	Servicios de Salud Pública de la Ciudad de México			1 - Gasto corriente
34	Ciudad de México	Gobierno de la Entidad	Partida genérica	2022	FEDERALES (APORTACIONES, SUBSIDIOS Y CONVENIOS)	Aportaciones Federales para Entidades Federativas y Municipios	33	FASSA	1002	FASSA	Servicios de Salud Pública de la Ciudad de México			1 - Gasto corriente
35	Ciudad de México	Gobierno de la Entidad	Partida genérica	2022	FEDERALES (APORTACIONES, SUBSIDIOS Y CONVENIOS)	Aportaciones Federales para Entidades Federativas y Municipios	33	FASSA	1002	FASSA	Servicios de Salud Pública de la Ciudad de México			1 - Gasto corriente
36	Ciudad de México	Gobierno de la Entidad	Partida genérica	2022	FEDERALES (APORTACIONES, SUBSIDIOS Y CONVENIOS)	Aportaciones Federales para Entidades Federativas y Municipios	33	FASSA	1002	FASSA	Servicios de Salud Pública de la Ciudad de México			1 - Gasto corriente
37	Ciudad de México	Gobierno de la Entidad	Partida genérica	2022	FEDERALES (APORTACIONES, SUBSIDIOS Y CONVENIOS)	Aportaciones Federales para Entidades Federativas y Municipios	33	FASSA	1002	FASSA	Servicios de Salud Pública de la Ciudad de México			1 - Gasto corriente
38	Ciudad de México	Gobierno de la Entidad	Partida genérica	2022	FEDERALES (APORTACIONES, SUBSIDIOS Y CONVENIOS)	Aportaciones Federales para Entidades Federativas y Municipios	33	FASSA	1002	FASSA	Servicios de Salud Pública de la Ciudad de México			1 - Gasto corriente
39	Ciudad de México	Gobierno de la Entidad	Partida genérica	2022	FEDERALES (APORTACIONES, SUBSIDIOS Y CONVENIOS)	Aportaciones Federales para Entidades Federativas y Municipios	33	FASSA	1002	FASSA	Servicios de Salud Pública de la Ciudad de México			1 - Gasto corriente
40	Ciudad de México	Gobierno de la Entidad	Partida genérica	2022	FEDERALES (APORTACIONES, SUBSIDIOS Y CONVENIOS)	Aportaciones Federales para Entidades Federativas y Municipios	33	FASSA	1002	FASSA	Servicios de Salud Pública de la Ciudad de México			1 - Gasto corriente
41	Ciudad de México	Gobierno de la Entidad	Partida genérica	2022	FEDERALES (APORTACIONES, SUBSIDIOS Y CONVENIOS)	Aportaciones Federales para Entidades Federativas y Municipios	33	FASSA	1002	FASSA	Servicios de Salud Pública de la Ciudad de México			1 - Gasto corriente
42	Ciudad de México	Gobierno de la Entidad	Partida genérica	2022	FEDERALES (APORTACIONES, SUBSIDIOS Y CONVENIOS)	Aportaciones Federales para Entidades Federativas y Municipios	33	FASSA	1002	FASSA	Servicios de Salud Pública de la Ciudad de México			1 - Gasto corriente
43	Ciudad de México	Gobierno de la Entidad	Partida genérica	2022	FEDERALES (APORTACIONES, SUBSIDIOS Y CONVENIOS)	Aportaciones Federales para Entidades Federativas y Municipios	33	FASSA	1002	FASSA	Servicios de Salud Pública de la Ciudad de México			1 - Gasto corriente



No.	Partida	Aprobado	Modificado	Recaudado (Ministrado)	Comprometido	Devengado	Ejercido	Pagado	Contratos	Proyectos	Pagado SHCP	Pagado EF	ESTATUS	Observaciones (Captura)
33	383 - Congresos y convenciones	3431027	3000000	2600431	0	0	0	0	Sin Contratos	Sin Proyectos	N/A	N/A	Validado	
34	379 - Otros servicios de traslado y hospedaje	0	464000	464000	0	0	0	0	Sin Contratos	Sin Proyectos	N/A	N/A	Validado	
35	375 - Viáticos en el país	200000	100000	100000	15776.85	15776.85	15776.85	15776.85	Sin Contratos	Sin Proyectos	N/A	N/A	Validado	
36	372 - Pasajes terrestres	2786364	1760000	1254653	592165.54	592165.54	592165.54	592165.54	Sin Contratos	Sin Proyectos	N/A	N/A	Validado	
37	371 - Pasajes aéreos	200000	200000	200000	0	0	0	0	Sin Contratos	Sin Proyectos	N/A	N/A	Validado	
38	361 - Difusión por radio, televisión y otros medios de mensajes sobre programas y actividades gubernamentales	9223539	1000000	1000000	0	0	0	0	Sin Contratos	Sin Proyectos	N/A	N/A	Validado	
39	359 - Servicios de jardinería y fumigación	785000	100000	100000	0	0	0	0	Sin Contratos	Sin Proyectos	N/A	N/A	Validado	
40	358 - Servicios de limpieza y manejo de desechos	58555302	58555302	40083097	39264624.69	39264624.69	39264624.69	39264624.69	Sin Contratos	Sin Proyectos	N/A	N/A	Validado	
41	357 - Instalación, reparación y mantenimiento de maquinaria, otros equipos y herramienta	3985604	1000000	897812	510754.16	510754.16	510754.16	510754.16	Sin Contratos	Sin Proyectos	N/A	N/A	Validado	
42	355 - Reparación y mantenimiento de equipo de transporte	3575000	2819196	2096299	1704986.16	1704986.16	1704986.16	1704986.16	Sin Contratos	Sin Proyectos	N/A	N/A	Validado	
43	354 - Instalación, reparación y mantenimiento de equipo e instrumental médico y de laboratorio	10939608	3000000	2739500	306530.79	306530.79	306530.79	306530.79	Sin Contratos	Sin Proyectos	N/A	N/A	Validado	

No.	Entidad	Municipio	Tipo de Registro	Ciclo de Recurso	Tipo de Recurso	Descripción Ramo	Clave Ramo	Descripción Programa	Clave Programa	Programa Fondo Convenio - Específico	Dependencia Ejecutora	Rendimiento Financiero	Reintegro	Tipo de Gasto
44	Ciudad de México	Gobierno de la Entidad	Partida genérica	2022	FEDERALES (APORTACIONES, SUBSIDIOS Y CONVENIOS)	Aportaciones Federales para Entidades Federativas y Municipios	33	FASSA	1002	FASSA	Servicios de Salud Pública de la Ciudad de México			1 - Gasto corriente
45	Ciudad de México	Gobierno de la Entidad	Partida genérica	2022	FEDERALES (APORTACIONES, SUBSIDIOS Y CONVENIOS)	Aportaciones Federales para Entidades Federativas y Municipios	33	FASSA	1002	FASSA	Servicios de Salud Pública de la Ciudad de México			1 - Gasto corriente
46	Ciudad de México	Gobierno de la Entidad	Partida genérica	2022	FEDERALES (APORTACIONES, SUBSIDIOS Y CONVENIOS)	Aportaciones Federales para Entidades Federativas y Municipios	33	FASSA	1002	FASSA	Servicios de Salud Pública de la Ciudad de México			1 - Gasto corriente
47	Ciudad de México	Gobierno de la Entidad	Partida genérica	2022	FEDERALES (APORTACIONES, SUBSIDIOS Y CONVENIOS)	Aportaciones Federales para Entidades Federativas y Municipios	33	FASSA	1002	FASSA	Servicios de Salud Pública de la Ciudad de México			1 - Gasto corriente
48	Ciudad de México	Gobierno de la Entidad	Partida genérica	2022	FEDERALES (APORTACIONES, SUBSIDIOS Y CONVENIOS)	Aportaciones Federales para Entidades Federativas y Municipios	33	FASSA	1002	FASSA	Servicios de Salud Pública de la Ciudad de México			1 - Gasto corriente
49	Ciudad de México	Gobierno de la Entidad	Partida genérica	2022	FEDERALES (APORTACIONES, SUBSIDIOS Y CONVENIOS)	Aportaciones Federales para Entidades Federativas y Municipios	33	FASSA	1002	FASSA	Servicios de Salud Pública de la Ciudad de México			1 - Gasto corriente
50	Ciudad de México	Gobierno de la Entidad	Partida genérica	2022	FEDERALES (APORTACIONES, SUBSIDIOS Y CONVENIOS)	Aportaciones Federales para Entidades Federativas y Municipios	33	FASSA	1002	FASSA	Servicios de Salud Pública de la Ciudad de México			1 - Gasto corriente
51	Ciudad de México	Gobierno de la Entidad	Partida genérica	2022	FEDERALES (APORTACIONES, SUBSIDIOS Y CONVENIOS)	Aportaciones Federales para Entidades Federativas y Municipios	33	FASSA	1002	FASSA	Servicios de Salud Pública de la Ciudad de México			1 - Gasto corriente
52	Ciudad de México	Gobierno de la Entidad	Partida genérica	2022	FEDERALES (APORTACIONES, SUBSIDIOS Y CONVENIOS)	Aportaciones Federales para Entidades Federativas y Municipios	33	FASSA	1002	FASSA	Servicios de Salud Pública de la Ciudad de México			1 - Gasto corriente
53	Ciudad de México	Gobierno de la Entidad	Partida genérica	2022	FEDERALES (APORTACIONES, SUBSIDIOS Y CONVENIOS)	Aportaciones Federales para Entidades Federativas y Municipios	33	FASSA	1002	FASSA	Servicios de Salud Pública de la Ciudad de México			1 - Gasto corriente
54	Ciudad de México	Gobierno de la Entidad	Partida genérica	2022	FEDERALES (APORTACIONES, SUBSIDIOS Y CONVENIOS)	Aportaciones Federales para Entidades Federativas y Municipios	33	FASSA	1002	FASSA	Servicios de Salud Pública de la Ciudad de México			1 - Gasto corriente



No.	Partida	Aprobado	Modificado	Recaudado (Ministrado)	Comprometido	Devengado	Ejercido	Pagado	Contratos	Proyectos	Pagado SHCP	Pagado EF	ESTATUS	Observaciones (Captura)
44	353 - Instalación, reparación y mantenimiento de equipo de cómputo y tecnología de la información	2127813	200000	195000	0	0	0	0	Sin Contratos	Sin Proyectos	N/A	N/A	Validado	
45	352 - Instalación, reparación y mantenimiento de mobiliario y equipo de administración, educacional y recreativo	1183329	1183329	853478	64333.6	64333.6	64333.6	64333.6	Sin Contratos	Sin Proyectos	N/A	N/A	Validado	
46	351 - Conservación y mantenimiento menor de inmuebles	9789523	4034186.24	3716137.24	68072.66	68072.66	68072.66	68072.66	Sin Contratos	Sin Proyectos	N/A	N/A	Validado	
47	347 - Fletes y maniobras	1066041	100000	100000	0	0	0	0	Sin Contratos	Sin Proyectos	N/A	N/A	Validado	
48	345 - Seguro de bienes patrimoniales	4170000	4170000	1835000	0	0	0	0	Sin Contratos	Sin Proyectos	N/A	N/A	Validado	
49	344 - Seguros de responsabilidad patrimonial y fianzas	379973	322687.06	322687.06	0	0	0	0	Sin Contratos	Sin Proyectos	N/A	N/A	Validado	
50	339 - Servicios profesionales, científicos y técnicos integrales	3031026	5528424	2931026	2107320.27	2107320.27	2107320.27	2107320.27	Sin Contratos	Sin Proyectos	N/A	N/A	Validado	
51	338 - Servicios de vigilancia	30000000	50000000	15300000	0	0	0	0	Sin Contratos	Sin Proyectos	N/A	N/A	Validado	
52	336 - Servicios de apoyo administrativo, traducción, fotocopiado e impresión	18860164	11451000	8977439	4036550.02	4036550.02	4036550.02	4036550.02	Sin Contratos	Sin Proyectos	N/A	N/A	Validado	
53	334 - Servicios de capacitación	5937948	1000000	980000	0	0	0	0	Sin Contratos	Sin Proyectos	N/A	N/A	Validado	
54	333 - Servicios de consultoría administrativa, procesos, técnica y en tecnologías de la información	4778982	35000000	18328982	4425232.72	4425232.72	4425232.72	4425232.72	Sin Contratos	Sin Proyectos	N/A	N/A	Validado	

No.	Entidad	Municipio	Tipo de Registro	Ciclo de Recurso	Tipo de Recurso	Descripción Ramo	Clave Ramo	Descripción Programa	Clave Programa	Programa Fondo Convenio - Específico	Dependencia Ejecutora	Rendimiento Financiero	Reintegro	Tipo de Gasto
55	Ciudad de México	Gobierno de la Entidad	Partida genérica	2022	FEDERALES (APORTACIONES, SUBSIDIOS Y CONVENIOS)	Aportaciones Federales para Entidades Federativas y Municipios	33	FASSA	1002	FASSA	Servicios de Salud Pública de la Ciudad de México			1 - Gasto corriente
56	Ciudad de México	Gobierno de la Entidad	Partida genérica	2022	FEDERALES (APORTACIONES, SUBSIDIOS Y CONVENIOS)	Aportaciones Federales para Entidades Federativas y Municipios	33	FASSA	1002	FASSA	Servicios de Salud Pública de la Ciudad de México			1 - Gasto corriente
57	Ciudad de México	Gobierno de la Entidad	Partida genérica	2022	FEDERALES (APORTACIONES, SUBSIDIOS Y CONVENIOS)	Aportaciones Federales para Entidades Federativas y Municipios	33	FASSA	1002	FASSA	Servicios de Salud Pública de la Ciudad de México			1 - Gasto corriente
58	Ciudad de México	Gobierno de la Entidad	Partida genérica	2022	FEDERALES (APORTACIONES, SUBSIDIOS Y CONVENIOS)	Aportaciones Federales para Entidades Federativas y Municipios	33	FASSA	1002	FASSA	Servicios de Salud Pública de la Ciudad de México			1 - Gasto corriente
59	Ciudad de México	Gobierno de la Entidad	Partida genérica	2022	FEDERALES (APORTACIONES, SUBSIDIOS Y CONVENIOS)	Aportaciones Federales para Entidades Federativas y Municipios	33	FASSA	1002	FASSA	Servicios de Salud Pública de la Ciudad de México			1 - Gasto corriente
60	Ciudad de México	Gobierno de la Entidad	Partida genérica	2022	FEDERALES (APORTACIONES, SUBSIDIOS Y CONVENIOS)	Aportaciones Federales para Entidades Federativas y Municipios	33	FASSA	1002	FASSA	Servicios de Salud Pública de la Ciudad de México			1 - Gasto corriente
61	Ciudad de México	Gobierno de la Entidad	Partida genérica	2022	FEDERALES (APORTACIONES, SUBSIDIOS Y CONVENIOS)	Aportaciones Federales para Entidades Federativas y Municipios	33	FASSA	1002	FASSA	Servicios de Salud Pública de la Ciudad de México			1 - Gasto corriente
62	Ciudad de México	Gobierno de la Entidad	Partida genérica	2022	FEDERALES (APORTACIONES, SUBSIDIOS Y CONVENIOS)	Aportaciones Federales para Entidades Federativas y Municipios	33	FASSA	1002	FASSA	Servicios de Salud Pública de la Ciudad de México			1 - Gasto corriente
63	Ciudad de México	Gobierno de la Entidad	Partida genérica	2022	FEDERALES (APORTACIONES, SUBSIDIOS Y CONVENIOS)	Aportaciones Federales para Entidades Federativas y Municipios	33	FASSA	1002	FASSA	Servicios de Salud Pública de la Ciudad de México			1 - Gasto corriente
64	Ciudad de México	Gobierno de la Entidad	Partida genérica	2022	FEDERALES (APORTACIONES, SUBSIDIOS Y CONVENIOS)	Aportaciones Federales para Entidades Federativas y Municipios	33	FASSA	1002	FASSA	Servicios de Salud Pública de la Ciudad de México			1 - Gasto corriente
65	Ciudad de México	Gobierno de la Entidad	Partida genérica	2022	FEDERALES (APORTACIONES, SUBSIDIOS Y CONVENIOS)	Aportaciones Federales para Entidades Federativas y Municipios	33	FASSA	1002	FASSA	Servicios de Salud Pública de la Ciudad de México			1 - Gasto corriente



No.	Partida	Aprobado	Modificado	Recaudado (Ministrado)	Comprometido	Devengado	Ejercido	Pagado	Contratos	Proyectos	Pagado SHCP	Pagado EF	ESTATUS	Observaciones (Captura)
55	329 - Otros arrendamientos	512018	80000	80000	0	0	0	0	Sin Contratos	Sin Proyectos	N/A	N/A	Validado	
56	325 - Arrendamiento de equipo de transporte	6526	1541046.28	691046.28	0	0	0	0	Sin Contratos	Sin Proyectos	N/A	N/A	Validado	
57	323 - Arrendamiento de mobiliario y equipo de administración, educacional y recreativo	1325000	50000	50000	0	0	0	0	Sin Contratos	Sin Proyectos	N/A	N/A	Validado	
58	322 - Arrendamiento de edificios	11858544	21858544	6917484	0	0	0	0	Sin Contratos	Sin Proyectos	N/A	N/A	Validado	
59	319 - Servicios integrales y otros servicios	163142	50000	50000	0	0	0	0	Sin Contratos	Sin Proyectos	N/A	N/A	Validado	
60	317 - Servicios de acceso de Internet, redes y procesamiento de información	25000000	60000000	11732633	0	0	0	0	Sin Contratos	Sin Proyectos	N/A	N/A	Validado	
61	314 - Telefonía tradicional	1078052	9909020	4000000	0	0	0	0	Sin Contratos	Sin Proyectos	N/A	N/A	Validado	
62	313 - Agua	3235000	16000000	3138162	2839771	2839771	2839771	2839771	Sin Contratos	Sin Proyectos	N/A	N/A	Validado	
63	312 - Gas	528050	528050	308030	0	0	0	0	Sin Contratos	Sin Proyectos	N/A	N/A	Validado	
64	311 - Energía eléctrica	15780492	28700000	10414171	7558505	7558505	7558505	7558505	Sin Contratos	Sin Proyectos	N/A	N/A	Validado	
65	299 - Refacciones y accesorios menores otros bienes muebles	75600	180600	180600	12205.3	12205.3	12205.3	12205.3	Sin Contratos	Sin Proyectos	N/A	N/A	Validado	

No.	Entidad	Municipio	Tipo de Registro	Ciclo de Recurso	Tipo de Recurso	Descripción Ramo	Clave Ramo	Descripción Programa	Clave Programa	Programa Fondo Convenio - Específico	Dependencia Ejecutora	Rendimiento Financiero	Reintegro	Tipo de Gasto
66	Ciudad de México	Gobierno de la Entidad	Partida genérica	2022	FEDERALES (APORTACIONES, SUBSIDIOS Y CONVENIOS)	Aportaciones Federales para Entidades Federativas y Municipios	33	FASSA	1002	FASSA	Servicios de Salud Pública de la Ciudad de México			1 - Gasto corriente
67	Ciudad de México	Gobierno de la Entidad	Partida genérica	2022	FEDERALES (APORTACIONES, SUBSIDIOS Y CONVENIOS)	Aportaciones Federales para Entidades Federativas y Municipios	33	FASSA	1002	FASSA	Servicios de Salud Pública de la Ciudad de México			1 - Gasto corriente
68	Ciudad de México	Gobierno de la Entidad	Partida genérica	2022	FEDERALES (APORTACIONES, SUBSIDIOS Y CONVENIOS)	Aportaciones Federales para Entidades Federativas y Municipios	33	FASSA	1002	FASSA	Servicios de Salud Pública de la Ciudad de México			1 - Gasto corriente
69	Ciudad de México	Gobierno de la Entidad	Partida genérica	2022	FEDERALES (APORTACIONES, SUBSIDIOS Y CONVENIOS)	Aportaciones Federales para Entidades Federativas y Municipios	33	FASSA	1002	FASSA	Servicios de Salud Pública de la Ciudad de México			1 - Gasto corriente
70	Ciudad de México	Gobierno de la Entidad	Partida genérica	2022	FEDERALES (APORTACIONES, SUBSIDIOS Y CONVENIOS)	Aportaciones Federales para Entidades Federativas y Municipios	33	FASSA	1002	FASSA	Servicios de Salud Pública de la Ciudad de México			1 - Gasto corriente
71	Ciudad de México	Gobierno de la Entidad	Partida genérica	2022	FEDERALES (APORTACIONES, SUBSIDIOS Y CONVENIOS)	Aportaciones Federales para Entidades Federativas y Municipios	33	FASSA	1002	FASSA	Servicios de Salud Pública de la Ciudad de México			1 - Gasto corriente
72	Ciudad de México	Gobierno de la Entidad	Partida genérica	2022	FEDERALES (APORTACIONES, SUBSIDIOS Y CONVENIOS)	Aportaciones Federales para Entidades Federativas y Municipios	33	FASSA	1002	FASSA	Servicios de Salud Pública de la Ciudad de México			1 - Gasto corriente
73	Ciudad de México	Gobierno de la Entidad	Partida genérica	2022	FEDERALES (APORTACIONES, SUBSIDIOS Y CONVENIOS)	Aportaciones Federales para Entidades Federativas y Municipios	33	FASSA	1002	FASSA	Servicios de Salud Pública de la Ciudad de México			1 - Gasto corriente
74	Ciudad de México	Gobierno de la Entidad	Partida genérica	2022	FEDERALES (APORTACIONES, SUBSIDIOS Y CONVENIOS)	Aportaciones Federales para Entidades Federativas y Municipios	33	FASSA	1002	FASSA	Servicios de Salud Pública de la Ciudad de México			1 - Gasto corriente
75	Ciudad de México	Gobierno de la Entidad	Partida genérica	2022	FEDERALES (APORTACIONES, SUBSIDIOS Y CONVENIOS)	Aportaciones Federales para Entidades Federativas y Municipios	33	FASSA	1002	FASSA	Servicios de Salud Pública de la Ciudad de México			1 - Gasto corriente
76	Ciudad de México	Gobierno de la Entidad	Partida genérica	2022	FEDERALES (APORTACIONES, SUBSIDIOS Y CONVENIOS)	Aportaciones Federales para Entidades Federativas y Municipios	33	FASSA	1002	FASSA	Servicios de Salud Pública de la Ciudad de México			1 - Gasto corriente



No.	Partida	Aprobado	Modificado	Recaudado (Ministrado)	Comprometido	Devengado	Ejercido	Pagado	Contratos	Proyectos	Pagado SHCP	Pagado EF	ESTATUS	Observaciones (Captura)
66	298 - Refacciones y accesorios menores de maquinaria y otros equipos	37889	137889	137889	101.2	101.2	101.2	101.2	Sin Contratos	Sin Proyectos	N/A	N/A	Validado	
67	296 - Refacciones y accesorios menores de equipo de transporte	750716	500000	500000	0	0	0	0	Sin Contratos	Sin Proyectos	N/A	N/A	Validado	
68	295 - Refacciones y accesorios menores de equipo e instrumental médico y de laboratorio	714246	200000	200000	1279.02	1279.02	1279.02	1279.02	Sin Contratos	Sin Proyectos	N/A	N/A	Validado	
69	294 - Refacciones y accesorios menores de equipo de cómputo y tecnologías de la información	803521	600000	575000	4068.41	4068.41	4068.41	4068.41	Sin Contratos	Sin Proyectos	N/A	N/A	Validado	
70	293 - Refacciones y accesorios menores de mobiliario y equipo de administración, educacional y recreativo	279237	379237	273046	2708.8	2708.8	2708.8	2708.8	Sin Contratos	Sin Proyectos	N/A	N/A	Validado	
71	292 - Refacciones y accesorios menores de edificios	540220	800000	612293	158879.62	158879.62	158879.62	158879.62	Sin Contratos	Sin Proyectos	N/A	N/A	Validado	
72	291 - Herramientas menores	499617	450000	316151	94092.9	94092.9	94092.9	94092.9	Sin Contratos	Sin Proyectos	N/A	N/A	Validado	
73	273 - Artículos deportivos	724011	80000	80000	0	0	0	0	Sin Contratos	Sin Proyectos	N/A	N/A	Validado	
74	272 - Prendas de seguridad y protección personal	2734883	3600000	2957834	1310.6	1310.6	1310.6	1310.6	Sin Contratos	Sin Proyectos	N/A	N/A	Validado	
75	271 - Vestuario y uniformes	31654138	45000000	26071615	0	0	0	0	Sin Contratos	Sin Proyectos	N/A	N/A	Validado	
76	261 - Combustibles, lubricantes y aditivos	9565286	20565286	13299124	5355490.1	5355490.1	5355490.1	5355490.1	Sin Contratos	Sin Proyectos	N/A	N/A	Validado	

No.	Entidad	Municipio	Tipo de Registro	Ciclo de Recurso	Tipo de Recurso	Descripción Ramo	Clave Ramo	Descripción Programa	Clave Programa	Programa Fondo Convenio - Específico	Dependencia Ejecutora	Rendimiento Financiero	Reintegro	Tipo de Gasto
77	Ciudad de México	Gobierno de la Entidad	Partida genérica	2022	FEDERALES (APORTACIONES, SUBSIDIOS Y CONVENIOS)	Aportaciones Federales para Entidades Federativas y Municipios	33	FASSA	1002	FASSA	Servicios de Salud Pública de la Ciudad de México			1 - Gasto corriente
78	Ciudad de México	Gobierno de la Entidad	Partida genérica	2022	FEDERALES (APORTACIONES, SUBSIDIOS Y CONVENIOS)	Aportaciones Federales para Entidades Federativas y Municipios	33	FASSA	1002	FASSA	Servicios de Salud Pública de la Ciudad de México			1 - Gasto corriente
79	Ciudad de México	Gobierno de la Entidad	Partida genérica	2022	FEDERALES (APORTACIONES, SUBSIDIOS Y CONVENIOS)	Aportaciones Federales para Entidades Federativas y Municipios	33	FASSA	1002	FASSA	Servicios de Salud Pública de la Ciudad de México			1 - Gasto corriente
80	Ciudad de México	Gobierno de la Entidad	Partida genérica	2022	FEDERALES (APORTACIONES, SUBSIDIOS Y CONVENIOS)	Aportaciones Federales para Entidades Federativas y Municipios	33	FASSA	1002	FASSA	Servicios de Salud Pública de la Ciudad de México			1 - Gasto corriente
81	Ciudad de México	Gobierno de la Entidad	Partida genérica	2022	FEDERALES (APORTACIONES, SUBSIDIOS Y CONVENIOS)	Aportaciones Federales para Entidades Federativas y Municipios	33	FASSA	1002	FASSA	Servicios de Salud Pública de la Ciudad de México			1 - Gasto corriente
82	Ciudad de México	Gobierno de la Entidad	Partida genérica	2022	FEDERALES (APORTACIONES, SUBSIDIOS Y CONVENIOS)	Aportaciones Federales para Entidades Federativas y Municipios	33	FASSA	1002	FASSA	Servicios de Salud Pública de la Ciudad de México			1 - Gasto corriente
83	Ciudad de México	Gobierno de la Entidad	Partida genérica	2022	FEDERALES (APORTACIONES, SUBSIDIOS Y CONVENIOS)	Aportaciones Federales para Entidades Federativas y Municipios	33	FASSA	1002	FASSA	Servicios de Salud Pública de la Ciudad de México			1 - Gasto corriente
84	Ciudad de México	Gobierno de la Entidad	Partida genérica	2022	FEDERALES (APORTACIONES, SUBSIDIOS Y CONVENIOS)	Aportaciones Federales para Entidades Federativas y Municipios	33	FASSA	1002	FASSA	Servicios de Salud Pública de la Ciudad de México			1 - Gasto corriente
85	Ciudad de México	Gobierno de la Entidad	Partida genérica	2022	FEDERALES (APORTACIONES, SUBSIDIOS Y CONVENIOS)	Aportaciones Federales para Entidades Federativas y Municipios	33	FASSA	1002	FASSA	Servicios de Salud Pública de la Ciudad de México			1 - Gasto corriente
86	Ciudad de México	Gobierno de la Entidad	Partida genérica	2022	FEDERALES (APORTACIONES, SUBSIDIOS Y CONVENIOS)	Aportaciones Federales para Entidades Federativas y Municipios	33	FASSA	1002	FASSA	Servicios de Salud Pública de la Ciudad de México			1 - Gasto corriente
87	Ciudad de México	Gobierno de la Entidad	Partida genérica	2022	FEDERALES (APORTACIONES, SUBSIDIOS Y CONVENIOS)	Aportaciones Federales para Entidades Federativas y Municipios	33	FASSA	1002	FASSA	Servicios de Salud Pública de la Ciudad de México			1 - Gasto corriente



No.	Partida	Aprobado	Modificado	Recaudado (Ministrado)	Comprometido	Devengado	Ejercido	Pagado	Contratos	Proyectos	Pagado SHCP	Pagado EF	ESTATUS	Observaciones (Captura)
77	259 - Otros productos químicos	857629	257629	257629	0	0	0	0	Sin Contratos	Sin Proyectos	N/A	N/A	Validado	
78	256 - Fibras sintéticas, hules, plásticos y derivados	490409	300000	233822	36189.31	36189.31	36189.31	36189.31	Sin Contratos	Sin Proyectos	N/A	N/A	Validado	
79	255 - Materiales, accesorios y suministros de laboratorio	26998408	22500000	12694956	353826.86	353826.86	353826.86	353826.86	Sin Contratos	Sin Proyectos	N/A	N/A	Validado	
80	254 - Materiales, accesorios y suministros médicos	36626360	9826360	9606720	191807.25	191807.25	191807.25	191807.25	Sin Contratos	Sin Proyectos	N/A	N/A	Validado	
81	253 - Medicinas y productos farmacéuticos	51671299	13500000	13304819	2391355.37	2391355.37	2391355.37	2391355.37	Sin Contratos	Sin Proyectos	N/A	N/A	Validado	
82	252 - Fertilizantes, pesticidas y otros agroquímicos	132894	80000	80000	0	0	0	0	Sin Contratos	Sin Proyectos	N/A	N/A	Validado	
83	251 - Productos químicos básicos	68541915	31973283	31818094	31698856.85	31698856.85	31698856.85	31698856.85	Sin Contratos	Sin Proyectos	N/A	N/A	Validado	
84	249 - Otros materiales y artículos de construcción y reparación	554569	554569	374951	261417.65	261417.65	261417.65	261417.65	Sin Contratos	Sin Proyectos	N/A	N/A	Validado	
85	248 - Materiales complementarios	782840	200000	156518	49108.2	49108.2	49108.2	49108.2	Sin Contratos	Sin Proyectos	N/A	N/A	Validado	
86	247 - Artículos metálicos para la construcción	784788	1000000	663566	278530.23	278530.23	278530.23	278530.23	Sin Contratos	Sin Proyectos	N/A	N/A	Validado	
87	246 - Material eléctrico y electrónico	1344399	1344399	895396	477557.22	477557.22	477557.22	477557.22	Sin Contratos	Sin Proyectos	N/A	N/A	Validado	

No.	Entidad	Municipio	Tipo de Registro	Ciclo de Recurso	Tipo de Recurso	Descripción Ramo	Clave Ramo	Descripción Programa	Clave Programa	Programa Fondo Convenio - Específico	Dependencia Ejecutora	Rendimiento Financiero	Reintegro	Tipo de Gasto
88	Ciudad de México	Gobierno de la Entidad	Partida genérica	2022	FEDERALES (APORTACIONES, SUBSIDIOS Y CONVENIOS)	Aportaciones Federales para Entidades Federativas y Municipios	33	FASSA	1002	FASSA	Servicios de Salud Pública de la Ciudad de México			1 - Gasto corriente
89	Ciudad de México	Gobierno de la Entidad	Partida genérica	2022	FEDERALES (APORTACIONES, SUBSIDIOS Y CONVENIOS)	Aportaciones Federales para Entidades Federativas y Municipios	33	FASSA	1002	FASSA	Servicios de Salud Pública de la Ciudad de México			1 - Gasto corriente
90	Ciudad de México	Gobierno de la Entidad	Partida genérica	2022	FEDERALES (APORTACIONES, SUBSIDIOS Y CONVENIOS)	Aportaciones Federales para Entidades Federativas y Municipios	33	FASSA	1002	FASSA	Servicios de Salud Pública de la Ciudad de México			1 - Gasto corriente
91	Ciudad de México	Gobierno de la Entidad	Partida genérica	2022	FEDERALES (APORTACIONES, SUBSIDIOS Y CONVENIOS)	Aportaciones Federales para Entidades Federativas y Municipios	33	FASSA	1002	FASSA	Servicios de Salud Pública de la Ciudad de México			1 - Gasto corriente
92	Ciudad de México	Gobierno de la Entidad	Partida genérica	2022	FEDERALES (APORTACIONES, SUBSIDIOS Y CONVENIOS)	Aportaciones Federales para Entidades Federativas y Municipios	33	FASSA	1002	FASSA	Servicios de Salud Pública de la Ciudad de México			1 - Gasto corriente
93	Ciudad de México	Gobierno de la Entidad	Partida genérica	2022	FEDERALES (APORTACIONES, SUBSIDIOS Y CONVENIOS)	Aportaciones Federales para Entidades Federativas y Municipios	33	FASSA	1002	FASSA	Servicios de Salud Pública de la Ciudad de México			1 - Gasto corriente
94	Ciudad de México	Gobierno de la Entidad	Partida genérica	2022	FEDERALES (APORTACIONES, SUBSIDIOS Y CONVENIOS)	Aportaciones Federales para Entidades Federativas y Municipios	33	FASSA	1002	FASSA	Servicios de Salud Pública de la Ciudad de México			1 - Gasto corriente
95	Ciudad de México	Gobierno de la Entidad	Partida genérica	2022	FEDERALES (APORTACIONES, SUBSIDIOS Y CONVENIOS)	Aportaciones Federales para Entidades Federativas y Municipios	33	FASSA	1002	FASSA	Servicios de Salud Pública de la Ciudad de México			1 - Gasto corriente
96	Ciudad de México	Gobierno de la Entidad	Partida genérica	2022	FEDERALES (APORTACIONES, SUBSIDIOS Y CONVENIOS)	Aportaciones Federales para Entidades Federativas y Municipios	33	FASSA	1002	FASSA	Servicios de Salud Pública de la Ciudad de México			1 - Gasto corriente
97	Ciudad de México	Gobierno de la Entidad	Partida genérica	2022	FEDERALES (APORTACIONES, SUBSIDIOS Y CONVENIOS)	Aportaciones Federales para Entidades Federativas y Municipios	33	FASSA	1002	FASSA	Servicios de Salud Pública de la Ciudad de México			1 - Gasto corriente
98	Ciudad de México	Gobierno de la Entidad	Partida genérica	2022	FEDERALES (APORTACIONES, SUBSIDIOS Y CONVENIOS)	Aportaciones Federales para Entidades Federativas y Municipios	33	FASSA	1002	FASSA	Servicios de Salud Pública de la Ciudad de México			1 - Gasto corriente



No.	Partida	Aprobado	Modificado	Recaudado (Ministrado)	Comprometido	Devengado	Ejercido	Pagado	Contratos	Proyectos	Pagado SHCP	Pagado EF	ESTATUS	Observaciones (Captura)
88	245 - Vidrio y productos de vidrio	31631	50000	50000	0	0	0	0	Sin Contratos	Sin Proyectos	N/A	N/A	Validado	
89	244 - Madera y productos de madera	219115	100000	100000	24442	24442	24442	24442	Sin Contratos	Sin Proyectos	N/A	N/A	Validado	
90	243 - Cal, yeso y productos de yeso	50089	150000	138004	13384.21	13384.21	13384.21	13384.21	Sin Contratos	Sin Proyectos	N/A	N/A	Validado	
91	242 - Cemento y productos de concreto	254622	300000	183403	11216.51	11216.51	11216.51	11216.51	Sin Contratos	Sin Proyectos	N/A	N/A	Validado	
92	241 - Productos minerales no metálicos	243960	300000	203244	19976	19976	19976	19976	Sin Contratos	Sin Proyectos	N/A	N/A	Validado	
93	235 - Productos químicos, farmacéuticos y de laboratorio adquiridos como materia prima	1500000	2500000	2429466	0	0	0	0	Sin Contratos	Sin Proyectos	N/A	N/A	Validado	
94	223 - Utensilios para el servicio de alimentación	6618	26618	26618	0	0	0	0	Sin Contratos	Sin Proyectos	N/A	N/A	Validado	
95	222 - Productos alimenticios para animales	381116	650000	650000	0	0	0	0	Sin Contratos	Sin Proyectos	N/A	N/A	Validado	
96	221 - Productos alimenticios para personas	1213450	1713450	1363574	151604.83	151604.83	151604.83	151604.83	Sin Contratos	Sin Proyectos	N/A	N/A	Validado	
97	217 - Materiales y útiles de enseñanza	3564685	3564685	2328837	0	0	0	0	Sin Contratos	Sin Proyectos	N/A	N/A	Validado	
98	216 - Material de limpieza	1545907	3505307	3409292	1792273.24	1792273.24	1792273.24	1792273.24	Sin Contratos	Sin Proyectos	N/A	N/A	Validado	

No.	Entidad	Municipio	Tipo de Registro	Ciclo de Recurso	Tipo de Recurso	Descripción Ramo	Clave Ramo	Descripción Programa	Clave Programa	Programa Fondo Convenio - Específico	Dependencia Ejecutora	Rendimiento Financiero	Reintegro	Tipo de Gasto
99	Ciudad de México	Gobierno de la Entidad	Partida genérica	2022	FEDERALES (APORTACIONES, SUBSIDIOS Y CONVENIOS)	Aportaciones Federales para Entidades Federativas y Municipios	33	FASSA	1002	FASSA	Servicios de Salud Pública de la Ciudad de México			1 - Gasto corriente
100	Ciudad de México	Gobierno de la Entidad	Partida genérica	2022	FEDERALES (APORTACIONES, SUBSIDIOS Y CONVENIOS)	Aportaciones Federales para Entidades Federativas y Municipios	33	FASSA	1002	FASSA	Servicios de Salud Pública de la Ciudad de México			1 - Gasto corriente
101	Ciudad de México	Gobierno de la Entidad	Partida genérica	2022	FEDERALES (APORTACIONES, SUBSIDIOS Y CONVENIOS)	Aportaciones Federales para Entidades Federativas y Municipios	33	FASSA	1002	FASSA	Servicios de Salud Pública de la Ciudad de México			1 - Gasto corriente
102	Ciudad de México	Gobierno de la Entidad	Partida genérica	2022	FEDERALES (APORTACIONES, SUBSIDIOS Y CONVENIOS)	Aportaciones Federales para Entidades Federativas y Municipios	33	FASSA	1002	FASSA	Servicios de Salud Pública de la Ciudad de México			1 - Gasto corriente
103	Ciudad de México	Gobierno de la Entidad	Partida genérica	2022	FEDERALES (APORTACIONES, SUBSIDIOS Y CONVENIOS)	Aportaciones Federales para Entidades Federativas y Municipios	33	FASSA	1002	FASSA	Servicios de Salud Pública de la Ciudad de México			1 - Gasto corriente
104	Ciudad de México	Gobierno de la Entidad	Partida genérica	2022	FEDERALES (APORTACIONES, SUBSIDIOS Y CONVENIOS)	Aportaciones Federales para Entidades Federativas y Municipios	33	FASSA	1002	FASSA	Servicios de Salud Pública de la Ciudad de México			1 - Gasto corriente
105	Ciudad de México	Gobierno de la Entidad	Partida genérica	2022	FEDERALES (APORTACIONES, SUBSIDIOS Y CONVENIOS)	Aportaciones Federales para Entidades Federativas y Municipios	33	FASSA	1002	FASSA	Servicios de Salud Pública de la Ciudad de México			1 - Gasto corriente
106	Ciudad de México	Gobierno de la Entidad	Partida genérica	2022	FEDERALES (APORTACIONES, SUBSIDIOS Y CONVENIOS)	Aportaciones Federales para Entidades Federativas y Municipios	33	FASSA	1002	FASSA	Servicios de Salud Pública de la Ciudad de México			1 - Gasto corriente
107	Ciudad de México	Gobierno de la Entidad	Partida genérica	2022	FEDERALES (APORTACIONES, SUBSIDIOS Y CONVENIOS)	Aportaciones Federales para Entidades Federativas y Municipios	33	FASSA	1002	FASSA	Servicios de Salud Pública de la Ciudad de México			1 - Gasto corriente
108	Ciudad de México	Gobierno de la Entidad	Partida genérica	2022	FEDERALES (APORTACIONES, SUBSIDIOS Y CONVENIOS)	Aportaciones Federales para Entidades Federativas y Municipios	33	FASSA	1002	FASSA	Servicios de Salud Pública de la Ciudad de México			1 - Gasto corriente
109	Ciudad de México	Gobierno de la Entidad	Partida genérica	2022	FEDERALES (APORTACIONES, SUBSIDIOS Y CONVENIOS)	Aportaciones Federales para Entidades Federativas y Municipios	33	FASSA	1002	FASSA	Servicios de Salud Pública de la Ciudad de México			1 - Gasto corriente



No.	Partida	Aprobado	Modificado	Recaudado (Ministrado)	Comprometido	Devengado	Ejercido	Pagado	Contratos	Proyectos	Pagado SHCP	Pagado EF	ESTATUS	Observaciones (Captura)
99	215 - Material impreso e información digital	1840681	880000	707195	53255.6	53255.6	53255.6	53255.6	Sin Contratos	Sin Proyectos	N/A	N/A	Validado	
100	214 - Materiales, útiles y equipos menores de tecnologías de la información y comunicaciones	1878259	1455000	1405000	18756.86	18756.86	18756.86	18756.86	Sin Contratos	Sin Proyectos	N/A	N/A	Validado	
101	212 - Materiales y útiles de impresión y reproducción	81571	181571	181571	0	0	0	0	Sin Contratos	Sin Proyectos	N/A	N/A	Validado	
102	211 - Materiales, útiles y equipos menores de oficina	7738248	12205924.53	8959796.53	312152.4	312152.4	312152.4	312152.4	Sin Contratos	Sin Proyectos	N/A	N/A	Validado	
103	831 - Aportaciones de la Federación a las entidades federativas	501350434	0	0	0	0	0	0	Sin Contratos	Sin Proyectos	N/A	N/A	Validado	
104	171 - Estímulos	122606462	104104450	41803762	13397088.85	13397088.85	13397088.85	13397088.85	Sin Contratos	Sin Proyectos	N/A	N/A	Validado	
105	159 - Otras prestaciones sociales y económicas	831174632	113809803	66389053	45183858.8	45183858.8	45183858.8	45183858.8	Sin Contratos	Sin Proyectos	N/A	N/A	Validado	
106	154 - Prestaciones contractuales	345517168	2070426272	880913434	836201204	836201204	836201204	836201204	Sin Contratos	Sin Proyectos	N/A	N/A	Validado	
107	151 - Cuotas para el fondo de ahorro y fondo de trabajo	0	62000000	26127663.02	0	0	0	0	Sin Contratos	Sin Proyectos	N/A	N/A	Validado	
108	144 - Aportaciones para seguros	22935934	34000320	23425639	12465208.79	12465208.79	12465208.79	12465208.79	Sin Contratos	Sin Proyectos	N/A	N/A	Validado	
109	143 - Aportaciones al sistema para el retiro	76977209	110552298	35223462	35020690.28	35020690.28	35020690.28	35020690.28	Sin Contratos	Sin Proyectos	N/A	N/A	Validado	

No.	Entidad	Municipio	Tipo de Registro	Ciclo de Recurso	Tipo de Recurso	Descripción Ramo	Clave Ramo	Descripción Programa	Clave Programa	Programa Fondo Convenio - Específico	Dependencia Ejecutora	Rendimiento Financiero	Reintegro	Tipo de Gasto
110	Ciudad de México	Gobierno de la Entidad	Partida genérica	2022	FEDERALES (APORTACIONES, SUBSIDIOS Y CONVENIOS)	Aportaciones Federales para Entidades Federativas y Municipios	33	FASSA	1002	FASSA	Servicios de Salud Pública de la Ciudad de México			1 - Gasto corriente
111	Ciudad de México	Gobierno de la Entidad	Partida genérica	2022	FEDERALES (APORTACIONES, SUBSIDIOS Y CONVENIOS)	Aportaciones Federales para Entidades Federativas y Municipios	33	FASSA	1002	FASSA	Servicios de Salud Pública de la Ciudad de México			1 - Gasto corriente
112	Ciudad de México	Gobierno de la Entidad	Partida genérica	2022	FEDERALES (APORTACIONES, SUBSIDIOS Y CONVENIOS)	Aportaciones Federales para Entidades Federativas y Municipios	33	FASSA	1002	FASSA	Servicios de Salud Pública de la Ciudad de México			1 - Gasto corriente
113	Ciudad de México	Gobierno de la Entidad	Partida genérica	2022	FEDERALES (APORTACIONES, SUBSIDIOS Y CONVENIOS)	Aportaciones Federales para Entidades Federativas y Municipios	33	FASSA	1002	FASSA	Servicios de Salud Pública de la Ciudad de México			1 - Gasto corriente
114	Ciudad de México	Gobierno de la Entidad	Partida genérica	2022	FEDERALES (APORTACIONES, SUBSIDIOS Y CONVENIOS)	Aportaciones Federales para Entidades Federativas y Municipios	33	FASSA	1002	FASSA	Servicios de Salud Pública de la Ciudad de México			1 - Gasto corriente
115	Ciudad de México	Gobierno de la Entidad	Partida genérica	2022	FEDERALES (APORTACIONES, SUBSIDIOS Y CONVENIOS)	Aportaciones Federales para Entidades Federativas y Municipios	33	FASSA	1002	FASSA	Servicios de Salud Pública de la Ciudad de México			1 - Gasto corriente
116	Ciudad de México	Gobierno de la Entidad	Partida genérica	2022	FEDERALES (APORTACIONES, SUBSIDIOS Y CONVENIOS)	Aportaciones Federales para Entidades Federativas y Municipios	33	FASSA	1002	FASSA	Servicios de Salud Pública de la Ciudad de México			1 - Gasto corriente
117	Ciudad de México	Gobierno de la Entidad	Programa presupuestario	2022	FEDERALES (APORTACIONES, SUBSIDIOS Y CONVENIOS)	Aportaciones Federales para Entidades Federativas y Municipios	33	FAIS Entidades	1003	Sin Especificar	Sin Especificar	0	0	
118	Ciudad de México	Gobierno de la Entidad	Partida genérica	2022	FEDERALES (APORTACIONES, SUBSIDIOS Y CONVENIOS)	Aportaciones Federales para Entidades Federativas y Municipios	33	FAIS Entidades	1003	FAIS Entidades	Secretaría de Inclusión y Bienestar Social			1 - Gasto corriente
119	Ciudad de México	Gobierno de la Entidad	Programa presupuestario	2022	FEDERALES (APORTACIONES, SUBSIDIOS Y CONVENIOS)	Aportaciones Federales para Entidades Federativas y Municipios	33	FAM Asistencia Social	1006	Sin Especificar	Sin Especificar	0	0	
120	Ciudad de México	Gobierno de la Entidad	Partida genérica	2022	FEDERALES (APORTACIONES, SUBSIDIOS Y CONVENIOS)	Aportaciones Federales para Entidades Federativas y Municipios	33	FAM Asistencia Social	1006	FAM Asistencia Social	Sistema para el Desarrollo Integral de la Familia			1 - Gasto corriente



No.	Partida	Aprobado	Modificado	Recaudado (Ministrado)	Comprometido	Devengado	Ejercido	Pagado	Contratos	Proyectos	Pagado SHCP	Pagado EF	ESTATUS	Observaciones (Captura)
110	142 - Aportaciones a fondos de vivienda	78180170	89438358	31983358	26762300.37	26762300.37	26762300.37	26762300.37	Sin Contratos	Sin Proyectos	N/A	N/A	Validado	
111	141 - Aportaciones de seguridad social	266579970	168795729	94997866	80147828.68	80147828.68	80147828.68	80147828.68	Sin Contratos	Sin Proyectos	N/A	N/A	Validado	
112	134 - Compensaciones	739187785	110215566	64292416	58512879.37	58512879.37	58512879.37	58512879.37	Sin Contratos	Sin Proyectos	N/A	N/A	Validado	
113	133 - Horas extraordinarias	0	4332591	2527346	314664.1	314664.1	314664.1	314664.1	Sin Contratos	Sin Proyectos	N/A	N/A	Validado	
114	132 - Primas de vacaciones, dominical y gratificación de fin de año	261371401	230494193	126880244	82790248.4	82790248.4	82790248.4	82790248.4	Sin Contratos	Sin Proyectos	N/A	N/A	Validado	
115	131 - Primas por años de servicios efectivos prestados	27801720	25831300	15068260	10614246.83	10614246.83	10614246.83	10614246.83	Sin Contratos	Sin Proyectos	N/A	N/A	Validado	
116	122 - Sueldos base al personal eventual	6298398	186150483	91905436	77968828.28	77968828.28	77968828.28	77968828.28	Sin Contratos	Sin Proyectos	N/A	N/A	Validado	
117	Total del Programa Presupuestario	169965787	169965787	139304700	0	0	0	0			139304700	N/A		
118	351 - Conservación y mantenimiento menor de inmuebles	169965787	169965787	139304700	0	0	0	0	Sin Contratos	Sin Proyectos	N/A	N/A	Validado	
119	Total del Programa Presupuestario	597442991	597442991	298721496	402032720.6	130934543.7	130934543.7	130934543.7			298721496	N/A		
120	221 - Productos alimenticios para personas	595242991	595242991	297721496	402032720.6	130934543.7	130934543.7	130934543.7	Sin Contratos	Sin Proyectos	N/A	N/A	Validado	

No.	Entidad	Municipio	Tipo de Registro	Ciclo de Recurso	Tipo de Recurso	Descripción Ramo	Clave Ramo	Descripción Programa	Clave Programa	Programa Fondo Convenio - Específico	Dependencia Ejecutora	Rendimiento Financiero	Reintegro	Tipo de Gasto
121	Ciudad de México	Gobierno de la Entidad	Partida genérica	2022	FEDERALES (APORTACIONES, SUBSIDIOS Y CONVENIOS)	Aportaciones Federales para Entidades Federativas y Municipios	33	FAM Asistencia Social	1006	FAM Asistencia Social	Sistema para el Desarrollo Integral de la Familia			1 - Gasto corriente
122	Ciudad de México	Gobierno de la Entidad	Programa presupuestario	2022	FEDERALES (APORTACIONES, SUBSIDIOS Y CONVENIOS)	Aportaciones Federales para Entidades Federativas y Municipios	33	FAM Infraestructura Educativa Básica	1007	Sin Especificar	Sin Especificar	0	0	
123	Ciudad de México	Gobierno de la Entidad	Partida genérica	2022	FEDERALES (APORTACIONES, SUBSIDIOS Y CONVENIOS)	Aportaciones Federales para Entidades Federativas y Municipios	33	FAM Infraestructura Educativa Básica	1007	FAM Infraestructura Educativa Básica	Instituto Local de la Infraestructura Física Educativa			2 - Gasto de Inversión
124	Ciudad de México	Gobierno de la Entidad	Partida genérica	2022	FEDERALES (APORTACIONES, SUBSIDIOS Y CONVENIOS)	Aportaciones Federales para Entidades Federativas y Municipios	33	FAM Infraestructura Educativa Básica	1007	FAM Infraestructura Educativa Básica	Instituto Local de la Infraestructura Física Educativa			2 - Gasto de Inversión
125	Ciudad de México	Gobierno de la Entidad	Programa presupuestario	2022	FEDERALES (APORTACIONES, SUBSIDIOS Y CONVENIOS)	Aportaciones Federales para Entidades Federativas y Municipios	33	FAM Infraestructura Educativa Media Superior y Superior	1008	Sin Especificar	Sin Especificar	0	0	
126	Ciudad de México	Gobierno de la Entidad	Partida genérica	2022	FEDERALES (APORTACIONES, SUBSIDIOS Y CONVENIOS)	Aportaciones Federales para Entidades Federativas y Municipios	33	FAM Infraestructura Educativa Media Superior y Superior	1008	FAM Infraestructura Educativa Media Superior y Superior	Instituto Local de la Infraestructura Física Educativa			1 - Gasto corriente
127	Ciudad de México	Gobierno de la Entidad	Programa presupuestario	2022	FEDERALES (APORTACIONES, SUBSIDIOS Y CONVENIOS)	Aportaciones Federales para Entidades Federativas y Municipios	33	FASP	1011	Sin Especificar	Sin Especificar	0	0	
128	Ciudad de México	Gobierno de la Entidad	Partida genérica	2022	FEDERALES (APORTACIONES, SUBSIDIOS Y CONVENIOS)	Aportaciones Federales para Entidades Federativas y Municipios	33	FASP	1011	FASP	Fiscalía General de Justicia de la Ciudad de México			1 - Gasto corriente
129	Ciudad de México	Gobierno de la Entidad	Partida genérica	2022	FEDERALES (APORTACIONES, SUBSIDIOS Y CONVENIOS)	Aportaciones Federales para Entidades Federativas y Municipios	33	FASP	1011		Secretaría de Administración y Finanzas			1 - Gasto corriente
130	Ciudad de México	Gobierno de la Entidad	Partida genérica	2022	FEDERALES (APORTACIONES, SUBSIDIOS Y CONVENIOS)	Aportaciones Federales para Entidades Federativas y Municipios	33	FASP	1011		Centro de Comando, Control, Cómputo, Comunicaciones y Contacto Ciudadano de la Ciudad de México			2 - Gasto de Inversión
131	Ciudad de México	Gobierno de la Entidad	Partida genérica	2022	FEDERALES (APORTACIONES, SUBSIDIOS Y CONVENIOS)	Aportaciones Federales para Entidades Federativas y Municipios	33	FASP	1011		Centro de Comando, Control, Cómputo, Comunicaciones y Contacto Ciudadano de la Ciudad de México			2 - Gasto de Inversión



No.	Partida	Aprobado	Modificado	Recaudado (Ministrado)	Comprometido	Devengado	Ejercido	Pagado	Contratos	Proyectos	Pagado SHCP	Pagado EF	ESTATUS	Observaciones (Captura)
121	441 - Ayudas sociales a personas	2200000	2200000	1000000	0	0	0	0	Sin Contratos	Sin Proyectos	N/A	N/A	Validado	
122	Total del Programa Presupuestario	0	381112488	211268627	0	0	0	0			211268627	N/A		
123	831 - Aportaciones de la Federación a las entidades federativas	0	211268627	211268627	0	0	0	0	Sin Contratos	Sin Proyectos	N/A	N/A	Validado	Se incluyen los Ingresos a bancos virtuales con abono a la Ley de Ingresos
124	612 - Edificación no habitacional	0	169843861	0	0	0	0	0	Sin Contratos	Sin Proyectos	N/A	N/A	Validado	
125	Total del Programa Presupuestario	0	3306636	3306636	0	0	0	0			3306636	N/A		[[{"Dependencia Ejecutora": "Instituto Local de la Infraestructura Física Educativa", "Observación": "Se incluyen los Ingresos a bancos virtuales con abono a la Ley de Ingresos"}]]
126	831 - Aportaciones de la Federación a las entidades federativas	0	3306636	3306636	0	0	0	0	Sin Contratos	Sin Proyectos	N/A	N/A	Validado	Se incluyen los Ingresos a bancos virtuales con abono a la Ley de Ingresos
127	Total del Programa Presupuestario	462880018	492880019.2	295728012	86483475.86	0	0	0			295728012	N/A		
128	259 - Otros productos químicos	10000000	10000000	9417156.08	9417156.08	0	0	0	Sin Contratos	Sin Proyectos	N/A	N/A	Validado	
129	831 - Aportaciones de la Federación a las entidades federativas	0	1.2	1.2	0	0	0	0	Sin Contratos	Sin Proyectos	N/A	N/A	Validado	
130	597 - Licencias informáticas e intelectuales	0	1900000	1140000	0	0	0	0	Sin Contratos	{proyecto1: {folio:DIF2201 02065259}}	N/A	N/A	Validado	
131	565 - Equipo de comunicación y telecomunicación	0	6600000	3960000	0	0	0	0	Sin Contratos	{proyecto1: {folio:DIF2201 02065259}}	N/A	N/A	Validado	

No.	Entidad	Municipio	Tipo de Registro	Ciclo de Recurso	Tipo de Recurso	Descripción Ramo	Clave Ramo	Descripción Programa	Clave Programa	Programa Fondo Convenio - Específico	Dependencia Ejecutora	Rendimiento Financiero	Reintegro	Tipo de Gasto
132	Ciudad de México	Gobierno de la Entidad	Partida genérica	2022	FEDERALES (APORTACIONES, SUBSIDIOS Y CONVENIOS)	Aportaciones Federales para Entidades Federativas y Municipios	33	FASP	1011		Centro de Comando, Control, Cómputo, Comunicaciones y Contacto Ciudadano de la Ciudad de México			2 - Gasto de Inversión
133	Ciudad de México	Gobierno de la Entidad	Partida genérica	2022	FEDERALES (APORTACIONES, SUBSIDIOS Y CONVENIOS)	Aportaciones Federales para Entidades Federativas y Municipios	33	FASP	1011		Centro de Comando, Control, Cómputo, Comunicaciones y Contacto Ciudadano de la Ciudad de México			2 - Gasto de Inversión
134	Ciudad de México	Gobierno de la Entidad	Partida genérica	2022	FEDERALES (APORTACIONES, SUBSIDIOS Y CONVENIOS)	Aportaciones Federales para Entidades Federativas y Municipios	33	FASP	1011		Centro de Comando, Control, Cómputo, Comunicaciones y Contacto Ciudadano de la Ciudad de México			2 - Gasto de Inversión
135	Ciudad de México	Gobierno de la Entidad	Partida genérica	2022	FEDERALES (APORTACIONES, SUBSIDIOS Y CONVENIOS)	Aportaciones Federales para Entidades Federativas y Municipios	33	FASP	1011		Centro de Comando, Control, Cómputo, Comunicaciones y Contacto Ciudadano de la Ciudad de México			2 - Gasto de Inversión
136	Ciudad de México	Gobierno de la Entidad	Partida genérica	2022	FEDERALES (APORTACIONES, SUBSIDIOS Y CONVENIOS)	Aportaciones Federales para Entidades Federativas y Municipios	33	FASP	1011		Centro de Comando, Control, Cómputo, Comunicaciones y Contacto Ciudadano de la Ciudad de México			2 - Gasto de Inversión
137	Ciudad de México	Gobierno de la Entidad	Partida genérica	2022	FEDERALES (APORTACIONES, SUBSIDIOS Y CONVENIOS)	Aportaciones Federales para Entidades Federativas y Municipios	33	FASP	1011		Tribunal Superior de Justicia de la Ciudad de México			2 - Gasto de Inversión
138	Ciudad de México	Gobierno de la Entidad	Partida genérica	2022	FEDERALES (APORTACIONES, SUBSIDIOS Y CONVENIOS)	Aportaciones Federales para Entidades Federativas y Municipios	33	FASP	1011	FONDO DE APORTACIONES PARA LA SEGURIDAD PUBLICA	Secretaría de Seguridad Ciudadana			2 - Gasto de Inversión
139	Ciudad de México	Gobierno de la Entidad	Partida genérica	2022	FEDERALES (APORTACIONES, SUBSIDIOS Y CONVENIOS)	Aportaciones Federales para Entidades Federativas y Municipios	33	FASP	1011	FONDO DE APORTACIONES PARA LA SEGURIDAD PUBLICA	Secretaría de Seguridad Ciudadana			2 - Gasto de Inversión
140	Ciudad de México	Gobierno de la Entidad	Partida genérica	2022	FEDERALES (APORTACIONES, SUBSIDIOS Y CONVENIOS)	Aportaciones Federales para Entidades Federativas y Municipios	33	FASP	1011	FONDO DE APORTACIONES PARA LA SEGURIDAD PUBLICA	Secretaría de Seguridad Ciudadana			2 - Gasto de Inversión



No.	Partida	Aprobado	Modificado	Recaudado (Ministrado)	Comprometido	Devengado	Ejercido	Pagado	Contratos	Proyectos	Pagado SHCP	Pagado EF	ESTATUS	Observaciones (Captura)
132	521 - Equipos y aparatos audiovisuales	0	1300000	780000	0	0	0	0	Sin Contratos	{proyecto1: {folio:DIF2201 02065259}}	N/A	N/A	Validado	
133	519 - Otros mobiliarios y equipos de administración	0	1500000	900000	0	0	0	0	Sin Contratos	{proyecto1: {folio:DIF2201 02065259}}	N/A	N/A	Validado	
134	515 - Equipo de cómputo y de tecnologías de la información	0	5897400	3538440	0	0	0	0	Sin Contratos	{proyecto1: {folio:DIF2201 02065259}}	N/A	N/A	Validado	
135	511 - Muebles de oficina y estantería	0	2802600	1681560	0	0	0	0	Sin Contratos	{proyecto1: {folio:DIF2201 02065259}}	N/A	N/A	Validado	
136	317 - Servicios de acceso de Internet, redes y procesamiento de información	0	10000000	6000000	0	0	0	0	Sin Contratos	{proyecto1: {folio:DIF2201 02065259}}	N/A	N/A	Validado	
137	612 - Edificación no habitacional	10000000	10000000	6000000	10000000	0	0	0	Sin Contratos	Sin Proyectos	N/A	N/A	Validado	
138	622 - Edificación no habitacional	81697000	81697000	49018200	0	0	0	0	Sin Contratos	Sin Proyectos	N/A	N/A	Validado	EL MODIFICADO SE REALIZA EN FUNCIÓN DEL MONTO TOTAL ASIGNADO EN EL CONVENIO Y ANEXO TÉCNICO DEL FASP FORMALIZADOS CON EL SECRETARIADO EJECUTIVO DEL SISTEMA NACIONAL DE SEGURIDAD PÚBLICA Y NO CONFORME A LAS MINISTRACIONES.
139	521 - Equipos y aparatos audiovisuales	536500	536500	321900	0	0	0	0	Sin Contratos	Sin Proyectos	N/A	N/A	Validado	EL MODIFICADO SE REALIZA EN FUNCIÓN DEL MONTO TOTAL ASIGNADO EN EL CONVENIO Y ANEXO TÉCNICO DEL FASP FORMALIZADOS CON EL SECRETARIADO EJECUTIVO DEL SISTEMA NACIONAL DE SEGURIDAD PÚBLICA Y NO CONFORME A LAS MINISTRACIONES.
140	512 - Muebles, excepto de oficina y estantería	1700000	1700000	1020000	0	0	0	0	Sin Contratos	Sin Proyectos	N/A	N/A	Validado	EL MODIFICADO SE REALIZA EN FUNCIÓN DEL MONTO TOTAL ASIGNADO EN EL CONVENIO Y ANEXO TÉCNICO DEL FASP FORMALIZADOS CON EL SECRETARIADO EJECUTIVO DEL SISTEMA NACIONAL DE SEGURIDAD PÚBLICA Y NO CONFORME A LAS MINISTRACIONES.



No.	Entidad	Municipio	Tipo de Registro	Ciclo de Recurso	Tipo de Recurso	Descripción Ramo	Clave Ramo	Descripción Programa	Clave Programa	Programa Fondo Convenio - Específico	Dependencia Ejecutora	Rendimiento Financiero	Reintegro	Tipo de Gasto
141	Ciudad de México	Gobierno de la Entidad	Partida genérica	2022	FEDERALES (APORTACIONES, SUBSIDIOS Y CONVENIOS)	Aportaciones Federales para Entidades Federativas y Municipios	33	FASP	I011	FONDO DE APORTACIONES PARA LA SEGURIDAD PUBLICA	Secretaría de Seguridad Ciudadana			2 - Gasto de Inversión
142	Ciudad de México	Gobierno de la Entidad	Partida genérica	2022	FEDERALES (APORTACIONES, SUBSIDIOS Y CONVENIOS)	Aportaciones Federales para Entidades Federativas y Municipios	33	FASP	I011	FONDO DE APORTACIONES PARA LA SEGURIDAD PUBLICA	Secretaría de Seguridad Ciudadana			1 - Gasto corriente
143	Ciudad de México	Gobierno de la Entidad	Partida genérica	2022	FEDERALES (APORTACIONES, SUBSIDIOS Y CONVENIOS)	Aportaciones Federales para Entidades Federativas y Municipios	33	FASP	I011	FONDO DE APORTACIONES PARA LA SEGURIDAD PUBLICA	Secretaría de Seguridad Ciudadana			1 - Gasto corriente
144	Ciudad de México	Gobierno de la Entidad	Partida genérica	2022	FEDERALES (APORTACIONES, SUBSIDIOS Y CONVENIOS)	Aportaciones Federales para Entidades Federativas y Municipios	33	FASP	I011	FASP	Fiscalía General de Justicia de la Ciudad de México			2 - Gasto de Inversión
145	Ciudad de México	Gobierno de la Entidad	Partida genérica	2022	FEDERALES (APORTACIONES, SUBSIDIOS Y CONVENIOS)	Aportaciones Federales para Entidades Federativas y Municipios	33	FASP	I011	FASP	Fiscalía General de Justicia de la Ciudad de México			2 - Gasto de Inversión
146	Ciudad de México	Gobierno de la Entidad	Partida genérica	2022	FEDERALES (APORTACIONES, SUBSIDIOS Y CONVENIOS)	Aportaciones Federales para Entidades Federativas y Municipios	33	FASP	I011	FASP	Fiscalía General de Justicia de la Ciudad de México			2 - Gasto de Inversión
147	Ciudad de México	Gobierno de la Entidad	Partida genérica	2022	FEDERALES (APORTACIONES, SUBSIDIOS Y CONVENIOS)	Aportaciones Federales para Entidades Federativas y Municipios	33	FASP	I011	FASP	Fiscalía General de Justicia de la Ciudad de México			2 - Gasto de Inversión
148	Ciudad de México	Gobierno de la Entidad	Partida genérica	2022	FEDERALES (APORTACIONES, SUBSIDIOS Y CONVENIOS)	Aportaciones Federales para Entidades Federativas y Municipios	33	FASP	I011	FASP	Fiscalía General de Justicia de la Ciudad de México			1 - Gasto corriente
149	Ciudad de México	Gobierno de la Entidad	Partida genérica	2022	FEDERALES (APORTACIONES, SUBSIDIOS Y CONVENIOS)	Aportaciones Federales para Entidades Federativas y Municipios	33	FASP	I011	FASP	Fiscalía General de Justicia de la Ciudad de México			1 - Gasto corriente



No.	Partida	Aprobado	Modificado	Recaudado (Ministrado)	Comprometido	Devengado	Ejercido	Pagado	Contratos	Proyectos	Pagado SHCP	Pagado EF	ESTATUS	Observaciones (Captura)
141	511 - Muebles de oficina y estantería	2866500	2866500	1719900	0	0	0	0	Sin Contratos	Sin Proyectos	N/A	N/A	Validado	EL MODIFICADO SE REALIZA EN FUNCIÓN DEL MONTO TOTAL ASIGNADO EN EL CONVENIO Y ANEXO TÉCNICO DEL FASP FORMALIZADOS CON EL SECRETARIADO EJECUTIVO DEL SISTEMA NACIONAL DE SEGURIDAD PÚBLICA Y NO CONFORME A LAS MINISTRACIONES.
142	275 - Blancos y otros productos textiles, excepto prendas de vestir	3200000	3200000	1920000	0	0	0	0	Sin Contratos	Sin Proyectos	N/A	N/A	Validado	EL MODIFICADO SE REALIZA EN FUNCIÓN DEL MONTO TOTAL ASIGNADO EN EL CONVENIO Y ANEXO TÉCNICO DEL FASP FORMALIZADOS CON EL SECRETARIADO EJECUTIVO DEL SISTEMA NACIONAL DE SEGURIDAD PÚBLICA Y NO CONFORME A LAS MINISTRACIONES.
143	271 - Vestuario y uniformes	185127184	185127184	111076310.4	0	0	0	0	Sin Contratos	Sin Proyectos	N/A	N/A	Validado	EL MODIFICADO SE REALIZA EN FUNCIÓN DEL MONTO TOTAL ASIGNADO EN EL CONVENIO Y ANEXO TÉCNICO DEL FASP FORMALIZADOS CON EL SECRETARIADO EJECUTIVO DEL SISTEMA NACIONAL DE SEGURIDAD PÚBLICA Y NO CONFORME A LAS MINISTRACIONES.
144	622 - Edificación no habitacional	67259427.4	67259427.4	67066319.78	67066319.78	0	0	0	Sin Contratos	Sin Proyectos	N/A	N/A	Validado	
145	591 - Software	13836812.99	15460812.99	4151043.9	0	0	0	0	Sin Contratos	Sin Proyectos	N/A	N/A	Validado	
146	523 - Cámaras fotográficas y de video	1033560	1003284	330270.56	0	0	0	0	Sin Contratos	Sin Proyectos	N/A	N/A	Validado	
147	515 - Equipo de cómputo y de tecnologías de la información	8966440	7372716	2689932	0	0	0	0	Sin Contratos	Sin Proyectos	N/A	N/A	Validado	
148	282 - Materiales de seguridad pública	6768912.1	6768912.1	2030673.63	0	0	0	0	Sin Contratos	Sin Proyectos	N/A	N/A	Validado	
149	271 - Vestuario y uniformes	69887681.51	69887681.51	20966304.45	0	0	0	0	Sin Contratos	Sin Proyectos	N/A	N/A	Validado	



No.	Entidad	Municipio	Tipo de Registro	Ciclo de Recurso	Tipo de Recurso	Descripción Ramo	Clave Ramo	Descripción Programa	Clave Programa	Programa Fondo Convenio - Específico	Dependencia Ejecutora	Rendimiento Financiero	Reintegro	Tipo de Gasto
150	Ciudad de México	Gobierno de la Entidad	Programa presupuestario	2022	FEDERALES (APORTACIONES, SUBSIDIOS Y CONVENIOS)	Aportaciones Federales para Entidades Federativas y Municipios	33	FAFEF	I012	Sin Especificar	Sin Especificar	0	0	
151	Ciudad de México	Gobierno de la Entidad	Partida genérica	2022	FEDERALES (APORTACIONES, SUBSIDIOS Y CONVENIOS)	Aportaciones Federales para Entidades Federativas y Municipios	33	FAFEF	I012		Caja de Previsión de la Policía Preventiva			2 - Gasto de Inversión
152	Ciudad de México	Gobierno de la Entidad	Partida genérica	2022	FEDERALES (APORTACIONES, SUBSIDIOS Y CONVENIOS)	Aportaciones Federales para Entidades Federativas y Municipios	33	FAFEF	I012		Secretaría de Obras y Servicios			2 - Gasto de Inversión
153	Ciudad de México	Gobierno de la Entidad	Partida genérica	2022	FEDERALES (APORTACIONES, SUBSIDIOS Y CONVENIOS)	Aportaciones Federales para Entidades Federativas y Municipios	33	FAFEF	I012		Secretaría de Obras y Servicios			2 - Gasto de Inversión
154	Ciudad de México	Gobierno de la Entidad	Partida genérica	2022	FEDERALES (APORTACIONES, SUBSIDIOS Y CONVENIOS)	Aportaciones Federales para Entidades Federativas y Municipios	33	FAFEF	I012		Secretaría de Obras y Servicios			2 - Gasto de Inversión
155	Ciudad de México	Gobierno de la Entidad	Partida genérica	2022	FEDERALES (APORTACIONES, SUBSIDIOS Y CONVENIOS)	Aportaciones Federales para Entidades Federativas y Municipios	33	FAFEF	I012		Secretaría de Obras y Servicios			2 - Gasto de Inversión
156	Ciudad de México	Gobierno de la Entidad	Partida genérica	2022	FEDERALES (APORTACIONES, SUBSIDIOS Y CONVENIOS)	Aportaciones Federales para Entidades Federativas y Municipios	33	FAFEF	I012		Sistema de Transporte Colectivo			2 - Gasto de Inversión
157	Ciudad de México	Gobierno de la Entidad	Partida genérica	2022	FEDERALES (APORTACIONES, SUBSIDIOS Y CONVENIOS)	Aportaciones Federales para Entidades Federativas y Municipios	33	FAFEF	I012	Fondo de Aportaciones para el Fortalecimiento de las Entidades Federativas (FAFEF)	Caja de Previsión para Trabajadores a Lista de Raya del Gobierno de la Ciudad de México			2 - Gasto de Inversión
158	Ciudad de México	Gobierno de la Entidad	Partida genérica	2022	FEDERALES (APORTACIONES, SUBSIDIOS Y CONVENIOS)	Aportaciones Federales para Entidades Federativas y Municipios	33	FAFEF	I012		Sistema de Aguas de la Ciudad de México			2 - Gasto de Inversión



No.	Partida	Aprobado	Modificado	Recaudado (Ministrado)	Comprometido	Devengado	Ejercido	Pagado	Contratos	Proyectos	Pagado SHCP	Pagado EF	ESTATUS	Observaciones (Captura)
150	Total del Programa Presupuestario	2352271344	2367282245	1183641125	999189192.6	969421523.3	969421523.3	969421523.3			1183641125	N/A		["Dependencia Ejecutora": "Caja de Previsión de la Policía Preventiva", "Observación": "Recursos para incrementar (capitalizar) la Reserva Actuarial de la CAPREPOL", {"Dependencia Ejecutora": "Sistema de Transporte Colectivo", "Observación": "Las obras para realizar este proyecto se encuentran en proceso de contratación."}]
151	761 - Depósitos a largo plazo en moneda nacional	0	85000000	85000000	85000000	85000000	85000000	85000000	Sin Contratos	Sin Proyectos	N/A	N/A	Validado	Recursos para Incrementar (capitalizar) la Reserva Actuarial de la CAPREPOL
152	632 - Ejecución de proyectos productivos no incluidos en conceptos anteriores de este capítulo	1128440636	930840636	465420319	465712164.2	465712164.2	465712164.2	465712164.2	Sin Contratos	Sin Proyectos	N/A	N/A	Validado	
153	615 - Construcción de vías de comunicación	80000000	221484520	87234226.69	74544803.68	70356635.08	70356635.08	70356635.08	Sin Contratos	Sin Proyectos	N/A	N/A	Validado	
154	614 - División de terrenos y construcción de obras de urbanización	0	13600000	6800000.01	0	0	0	0	Sin Contratos	Sin Proyectos	N/A	N/A	Validado	
155	612 - Edificación no habitacional	143830708	256346188	128173094.3	54406502.08	39864961.67	39864961.67	39864961.67	Sin Contratos	Sin Proyectos	N/A	N/A	Validado	
156	626 - Otras construcciones de ingeniería civil u obra pesada	100000000	30000000	0	0	0	0	0	Sin Contratos	Sin Proyectos	N/A	N/A	Validado	Las obras de este proyecto se encuentran en proceso de contratación.
157	761 - Depósitos a largo plazo en moneda nacional	0	217000000	217000000	217000000	217000000	217000000	217000000	Sin Contratos	Sin Proyectos	N/A	N/A	Validado	Cifras corresponden a lo reportado en el Informe del Flujo de Efectivo, mes de junio 2022. El 100% de los recursos de origen Federal fueron para incrementar la Reserva Actuarial de esta Entidad, los cuales son canalizados para cubrir las erogaciones que generan las necesidades financieras de esta Entidad.
158	614 - División de terrenos y construcción de obras de urbanización	900000000	613010901	194013485	102525722.6	91487762.39	91487762.39	91487762.39	Sin Contratos	Sin Proyectos	N/A	N/A	Validado	



No.	Entidad	Municipio	Tipo de Registro	Ciclo de Recurso	Tipo de Recurso	Descripción Ramo	Clave Ramo	Descripción Programa	Clave Programa	Programa Fondo Convenio - Específico	Dependencia Ejecutora	Rendimiento Financiero	Reintegro	Tipo de Gasto
159	Ciudad de México	Gobierno de la Entidad	Programa presupuestario	2022	FEDERALES (APORTACIONES, SUBSIDIOS Y CONVENIOS)	Cultura	48	Proyectos de infraestructura social del sector cultura	K009	Sin Especificar	Sin Especificar	0	0	
160	Ciudad de México	Gobierno de la Entidad	Partida genérica	2022	FEDERALES (APORTACIONES, SUBSIDIOS Y CONVENIOS)	Cultura	48	Proyectos de infraestructura social del sector cultura	K009		Secretaría del Medio Ambiente			1 - Gasto corriente
161	Ciudad de México	Gobierno de la Entidad	Partida genérica	2022	FEDERALES (APORTACIONES, SUBSIDIOS Y CONVENIOS)	Cultura	48	Proyectos de infraestructura social del sector cultura	K009		Secretaría de Obras y Servicios			2 - Gasto de Inversión
162	Ciudad de México	Gobierno de la Entidad	Partida genérica	2022	FEDERALES (APORTACIONES, SUBSIDIOS Y CONVENIOS)	Cultura	48	Proyectos de infraestructura social del sector cultura	K009		Secretaría de Obras y Servicios			2 - Gasto de Inversión
163	Ciudad de México	Gobierno de la Entidad	Partida genérica	2022	FEDERALES (APORTACIONES, SUBSIDIOS Y CONVENIOS)	Cultura	48	Proyectos de infraestructura social del sector cultura	K009		Secretaría de Obras y Servicios			2 - Gasto de Inversión
164	Ciudad de México	Gobierno de la Entidad	Partida genérica	2022	FEDERALES (APORTACIONES, SUBSIDIOS Y CONVENIOS)	Cultura	48	Proyectos de infraestructura social del sector cultura	K009		Secretaría de Obras y Servicios			2 - Gasto de Inversión
165	Ciudad de México	Gobierno de la Entidad	Partida genérica	2022	FEDERALES (APORTACIONES, SUBSIDIOS Y CONVENIOS)	Cultura	48	Proyectos de infraestructura social del sector cultura	K009		Secretaría del Medio Ambiente			2 - Gasto de Inversión
166	Ciudad de México	Gobierno de la Entidad	Partida genérica	2022	FEDERALES (APORTACIONES, SUBSIDIOS Y CONVENIOS)	Cultura	48	Proyectos de infraestructura social del sector cultura	K009		Secretaría del Medio Ambiente			1 - Gasto corriente
167	Ciudad de México	Gobierno de la Entidad	Partida genérica	2022	FEDERALES (APORTACIONES, SUBSIDIOS Y CONVENIOS)	Cultura	48	Proyectos de infraestructura social del sector cultura	K009		Secretaría del Medio Ambiente			1 - Gasto corriente
168	Ciudad de México	Gobierno de la Entidad	Partida genérica	2022	FEDERALES (APORTACIONES, SUBSIDIOS Y CONVENIOS)	Cultura	48	Proyectos de infraestructura social del sector cultura	K009		Secretaría del Medio Ambiente			1 - Gasto corriente



No.	Partida	Aprobado	Modificado	Recaudado (Ministrado)	Comprometido	Devengado	Ejercido	Pagado	Contratos	Proyectos	Pagado SHCP	Pagado EF	ESTATUS	Observaciones (Captura)
159	Total del Programa Presupuestario	2000000000	3217803000	3217803000	223696969.1	56960446.32	56960446.32	56960446.32			3217803000	N/A		[[{"Dependencia Ejecutora": "Secretaría de Obras y Servicios", "Observación": "Objeto: Transferir Recursos Presupuestarios Federales por parte de Cultura a las Entidades Federativas para realizar el Proyecto Complejo Cultura Bosque de Chapultepec"}, {"Dependencia Ejecutora": "Secretaría del Medio Ambiente", "Observación": "FONDO 25R523"}]]
160	316 - Servicios de telecomunicaciones y satélites	0	6254999.88	6254999.88	0	0	0	0	Sin Contratos	Sin Proyectos	N/A	N/A	Validado	
161	616 - Otras construcciones de ingeniería civil u obra pesada	0	935935935.9	935935935.9	0	0	0	0	Sin Contratos	Sin Proyectos	N/A	N/A	Validado	El importe del modificado se puso igual al monto recaudado
162	615 - Construcción de vías de comunicación	0	249479479.5	249479479.5	0	0	0	0	Sin Contratos	Sin Proyectos	N/A	N/A	Validado	El importe del modificado se puso igual al monto recaudado
163	614 - División de terrenos y construcción de obras de urbanización	1599200000	201904904.9	201904904.9	105628115.6	0	0	0	Sin Contratos	Sin Proyectos	N/A	N/A	Validado	El importe del modificado se puso igual al monto recaudado
164	612 - Edificación no habitacional	400800000	748482679.7	748482679.7	61108407.17	0	0	0	Sin Contratos	Sin Proyectos	N/A	N/A	Validado	El importe del modificado se puso igual al monto recaudado
165	622 - Edificación no habitacional	0	379530385.9	379530385.9	55440846.32	55440846.32	55440846.32	55440846.32	Sin Contratos	Sin Proyectos	N/A	N/A	Validado	PROYECTOS 022NR0269, 022NR0305, 022NR0306 Y 022NR0307
166	359 - Servicios de jardinería y fumigación	0	132260460	132260460	0	0	0	0	Sin Contratos	Sin Proyectos	N/A	N/A	Validado	
167	351 - Conservación y mantenimiento menor de inmuebles	0	18040949.27	18040949.27	0	0	0	0	Sin Contratos	Sin Proyectos	N/A	N/A	Validado	
168	339 - Servicios profesionales, científicos y técnicos integrales	0	939600	939600	591600	591600	591600	591600	Sin Contratos	Sin Proyectos	N/A	N/A	Validado	

No.	Entidad	Municipio	Tipo de Registro	Ciclo de Recurso	Tipo de Recurso	Descripción Ramo	Clave Ramo	Descripción Programa	Clave Programa	Programa Fondo Convenio - Específico	Dependencia Ejecutora	Rendimiento Financiero	Reintegro	Tipo de Gasto
169	Ciudad de México	Gobierno de la Entidad	Partida genérica	2022	FEDERALES (APORTACIONES, SUBSIDIOS Y CONVENIOS)	Cultura	48	Proyectos de infraestructura social del sector cultura	K009		Secretaría del Medio Ambiente			1 - Gasto corriente
170	Ciudad de México	Gobierno de la Entidad	Partida genérica	2022	FEDERALES (APORTACIONES, SUBSIDIOS Y CONVENIOS)	Cultura	48	Proyectos de infraestructura social del sector cultura	K009		Secretaría del Medio Ambiente			1 - Gasto corriente
171	Ciudad de México	Gobierno de la Entidad	Partida genérica	2022	FEDERALES (APORTACIONES, SUBSIDIOS Y CONVENIOS)	Cultura	48	Proyectos de infraestructura social del sector cultura	K009		Secretaría del Medio Ambiente			1 - Gasto corriente
172	Ciudad de México	Gobierno de la Entidad	Programa presupuestario	2022	FEDERALES (APORTACIONES, SUBSIDIOS Y CONVENIOS)	Desarrollo Agrario, Territorial y Urbano	15	Programa de modernización de los registros públicos de la propiedad y catastros	U003	Sin Especificar	Sin Especificar	0	0	
173	Ciudad de México	Gobierno de la Entidad	Partida genérica	2022	FEDERALES (APORTACIONES, SUBSIDIOS Y CONVENIOS)	Desarrollo Agrario, Territorial y Urbano	15	Programa de modernización de los registros públicos de la propiedad y catastros	U003		Secretaría de Administración y Finanzas			1 - Gasto corriente
174	Ciudad de México	Gobierno de la Entidad	Programa presupuestario	2022	FEDERALES (APORTACIONES, SUBSIDIOS Y CONVENIOS)	Educación Pública	11	Subsidios para organismos descentralizados estatales	U006	Sin Especificar	Sin Especificar	0	0	
175	Ciudad de México	Gobierno de la Entidad	Partida genérica	2022	FEDERALES (APORTACIONES, SUBSIDIOS Y CONVENIOS)	Educación Pública	11	Subsidios para organismos descentralizados estatales	U006	600- Subsecretaría de Educación Media Superior	Instituto de Capacitación para el Trabajo de la Ciudad de México			1 - Gasto corriente
176	Ciudad de México	Gobierno de la Entidad	Partida genérica	2022	FEDERALES (APORTACIONES, SUBSIDIOS Y CONVENIOS)	Educación Pública	11	Subsidios para organismos descentralizados estatales	U006	600- Subsecretaría de Educación Media Superior	Instituto de Capacitación para el Trabajo de la Ciudad de México			1 - Gasto corriente
177	Ciudad de México	Gobierno de la Entidad	Partida genérica	2022	FEDERALES (APORTACIONES, SUBSIDIOS Y CONVENIOS)	Educación Pública	11	Subsidios para organismos descentralizados estatales	U006	600- Subsecretaría de Educación Media Superior	Instituto de Capacitación para el Trabajo de la Ciudad de México			1 - Gasto corriente
178	Ciudad de México	Gobierno de la Entidad	Partida genérica	2022	FEDERALES (APORTACIONES, SUBSIDIOS Y CONVENIOS)	Educación Pública	11	Subsidios para organismos descentralizados estatales	U006	600- Subsecretaría de Educación Media Superior	Instituto de Capacitación para el Trabajo de la Ciudad de México			1 - Gasto corriente



No.	Partida	Aprobado	Modificado	Recaudado (Ministrado)	Comprometido	Devengado	Ejercido	Pagado	Contratos	Proyectos	Pagado SHCP	Pagado EF	ESTATUS	Observaciones (Captura)
169	335 - Servicios de investigación científica y desarrollo	0	1000000	1000000	0	0	0	0	Sin Contratos	Sin Proyectos	N/A	N/A	Validado	
170	333 - Servicios de consultoría administrativa, procesos, técnica y en tecnologías de la información	0	1160000	1160000	928000	928000	928000	928000	Sin Contratos	Sin Proyectos	N/A	N/A	Validado	
171	332 - Servicios de diseño, arquitectura, ingeniería y actividades relacionadas	0	542813604.9	542813604.9	0	0	0	0	Sin Contratos	Sin Proyectos	N/A	N/A	Validado	NO SE HAN UTILIZADO LOS RECURSOS EN EL 2DO TRIMESTRE
172	Total del Programa Presupuestario	0	4191959.27	4187767.31	0	0	0	0			N/A	N/A		
173	332 - Servicios de diseño, arquitectura, ingeniería y actividades relacionadas	0	4191959.27	4187767.31	0	0	0	0	Sin Contratos	Sin Proyectos	N/A	N/A	Validado	Cabe precisar que el monto equivalente al uno al millar del monto total de los recursos federales aportados, se destinaron a favor de la Auditoría Superior de la Federación, para que este realice la vigilancia, inspección, control y evaluación de los trabajos y acciones que se ejecuten en el proyecto.
174	Total del Programa Presupuestario	0	9783783	4693361	959407.71	959407.71	959407.71	959407.71			4693361	N/A		
175	113 - Sueldos base al personal permanente	0	1750670.01	954910.91	150342	150342	150342	150342	Sin Contratos	Sin Proyectos	N/A	N/A	Validado	
176	358 - Servicios de limpieza y manejo de desechos	0	41760	41760	13920	13920	13920	13920	Sin Contratos	Sin Proyectos	N/A	N/A	Validado	
177	357 - Instalación, reparación y mantenimiento de maquinaria, otros equipos y herramienta	0	100000	100000	0	0	0	0	Sin Contratos	Sin Proyectos	N/A	N/A	Validado	
178	351 - Conservación y mantenimiento menor de inmuebles	0	756502	289289	0	0	0	0	Sin Contratos	Sin Proyectos	N/A	N/A	Validado	



No.	Entidad	Municipio	Tipo de Registro	Ciclo de Recurso	Tipo de Recurso	Descripción Ramo	Clave Ramo	Descripción Programa	Clave Programa	Programa Fondo Convenio - Específico	Dependencia Ejecutora	Rendimiento Financiero	Reintegro	Tipo de Gasto
179	Ciudad de México	Gobierno de la Entidad	Partida genérica	2022	FEDERALES (APORTACIONES, SUBSIDIOS Y CONVENIOS)	Educación Pública	11	Subsidios para organismos descentralizados estatales	U006	600- Subsecretaría de Educación Media Superior	Instituto de Capacitación para el Trabajo de la Ciudad de México			1 - Gasto corriente
180	Ciudad de México	Gobierno de la Entidad	Partida genérica	2022	FEDERALES (APORTACIONES, SUBSIDIOS Y CONVENIOS)	Educación Pública	11	Subsidios para organismos descentralizados estatales	U006	600- Subsecretaría de Educación Media Superior	Instituto de Capacitación para el Trabajo de la Ciudad de México			1 - Gasto corriente
181	Ciudad de México	Gobierno de la Entidad	Partida genérica	2022	FEDERALES (APORTACIONES, SUBSIDIOS Y CONVENIOS)	Educación Pública	11	Subsidios para organismos descentralizados estatales	U006	600- Subsecretaría de Educación Media Superior	Instituto de Capacitación para el Trabajo de la Ciudad de México			1 - Gasto corriente
182	Ciudad de México	Gobierno de la Entidad	Partida genérica	2022	FEDERALES (APORTACIONES, SUBSIDIOS Y CONVENIOS)	Educación Pública	11	Subsidios para organismos descentralizados estatales	U006	600- Subsecretaría de Educación Media Superior	Instituto de Capacitación para el Trabajo de la Ciudad de México			1 - Gasto corriente
183	Ciudad de México	Gobierno de la Entidad	Partida genérica	2022	FEDERALES (APORTACIONES, SUBSIDIOS Y CONVENIOS)	Educación Pública	11	Subsidios para organismos descentralizados estatales	U006	600- Subsecretaría de Educación Media Superior	Instituto de Capacitación para el Trabajo de la Ciudad de México			1 - Gasto corriente
184	Ciudad de México	Gobierno de la Entidad	Programa presupuestario	2022	FEDERALES (APORTACIONES, SUBSIDIOS Y CONVENIOS)	Educación Pública	11	Apoyos a centros y organizaciones de educación	U080	Sin Especificar	Sin Especificar	0	0	
185	Ciudad de México	Gobierno de la Entidad	Partida genérica	2022	FEDERALES (APORTACIONES, SUBSIDIOS Y CONVENIOS)	Educación Pública	11	Apoyos a centros y organizaciones de educación	U080		Universidad Autónoma de la Ciudad de México			1 - Gasto corriente
186	Ciudad de México	Gobierno de la Entidad	Partida genérica	2022	FEDERALES (APORTACIONES, SUBSIDIOS Y CONVENIOS)	Educación Pública	11	Apoyos a centros y organizaciones de educación	U080		Universidad Autónoma de la Ciudad de México			1 - Gasto corriente
187	Ciudad de México	Gobierno de la Entidad	Partida genérica	2022	FEDERALES (APORTACIONES, SUBSIDIOS Y CONVENIOS)	Educación Pública	11	Apoyos a centros y organizaciones de educación	U080		Universidad Autónoma de la Ciudad de México			1 - Gasto corriente
188	Ciudad de México	Gobierno de la Entidad	Partida genérica	2022	FEDERALES (APORTACIONES, SUBSIDIOS Y CONVENIOS)	Educación Pública	11	Apoyos a centros y organizaciones de educación	U080		Universidad Autónoma de la Ciudad de México			1 - Gasto corriente
189	Ciudad de México	Gobierno de la Entidad	Partida genérica	2022	FEDERALES (APORTACIONES, SUBSIDIOS Y CONVENIOS)	Educación Pública	11	Apoyos a centros y organizaciones de educación	U080		Universidad Autónoma de la Ciudad de México			1 - Gasto corriente



No.	Partida	Aprobado	Modificado	Recaudado (Ministrado)	Comprometido	Devengado	Ejercido	Pagado	Contratos	Proyectos	Pagado SHCP	Pagado EF	ESTATUS	Observaciones (Captura)
179	159 - Otras prestaciones sociales y económicas	0	5460240.07	2507613.32	609826.5	609826.5	609826.5	609826.5	Sin Contratos	Sin Proyectos	N/A	N/A	Validado	
180	143 - Aportaciones al sistema para el retiro	0	397746.9	216952.85	42546.74	42546.74	42546.74	42546.74	Sin Contratos	Sin Proyectos	N/A	N/A	Validado	
181	142 - Aportaciones a fondos de vivienda	0	386162.04	210633.84	41307.5	41307.5	41307.5	41307.5	Sin Contratos	Sin Proyectos	N/A	N/A	Validado	
182	141 - Aportaciones de seguridad social	0	590701.98	322201.08	59233.37	59233.37	59233.37	59233.37	Sin Contratos	Sin Proyectos	N/A	N/A	Validado	
183	132 - Primas de vacaciones, dominical y gratificación de fin de año	0	300000	50000	42231.6	42231.6	42231.6	42231.6	Sin Contratos	Sin Proyectos	N/A	N/A	Validado	
184	Total del Programa Presupuestario	150000000	150000000	85712000	56062903.91	56062903.91	56062903.91	56062903.91			85712000	N/A		
185	113 - Sueldos base al personal permanente	0	20118257.16	20118257.16	20118257.15	20118257.15	20118257.15	20118257.15	Sin Contratos	Sin Proyectos	N/A	N/A	Validado	
186	159 - Otras prestaciones sociales y económicas	0	14199132.63	14199132.63	14199132.63	14199132.63	14199132.63	14199132.63	Sin Contratos	Sin Proyectos	N/A	N/A	Validado	
187	154 - Prestaciones contractuales	1487820.1	4621194.93	4621194.93	3133374.83	3133374.83	3133374.83	3133374.83	Sin Contratos	Sin Proyectos	N/A	N/A	Validado	
188	141 - Aportaciones de seguridad social	49350382.56	49350382.56	30173175.16	2011899.18	2011899.18	2011899.18	2011899.18	Sin Contratos	Sin Proyectos	N/A	N/A	Validado	
189	133 - Horas extraordinarias	0	49169.73	49169.73	49169.73	49169.73	49169.73	49169.73	Sin Contratos	Sin Proyectos	N/A	N/A	Validado	



No.	Entidad	Municipio	Tipo de Registro	Ciclo de Recurso	Tipo de Recurso	Descripción Ramo	Clave Ramo	Descripción Programa	Clave Programa	Programa Fondo Convenio - Específico	Dependencia Ejecutora	Rendimiento Financiero	Reintegro	Tipo de Gasto
190	Ciudad de México	Gobierno de la Entidad	Partida genérica	2022	FEDERALES (APORTACIONES, SUBSIDIOS Y CONVENIOS)	Educación Pública	11	Apoyos a centros y organizaciones de educación	U080		Universidad Autónoma de la Ciudad de México			1 - Gasto corriente
191	Ciudad de México	Gobierno de la Entidad	Partida genérica	2022	FEDERALES (APORTACIONES, SUBSIDIOS Y CONVENIOS)	Educación Pública	11	Apoyos a centros y organizaciones de educación	U080		Universidad Autónoma de la Ciudad de México			1 - Gasto corriente
192	Ciudad de México	Gobierno de la Entidad	Programa presupuestario	2022	FEDERALES (APORTACIONES, SUBSIDIOS Y CONVENIOS)	Entidades no Sectorizadas	47	Fortalecimiento a la Transversalidad de la Perspectiva de Género	S010	Sin Especificar	Sin Especificar			
193	Ciudad de México	Gobierno de la Entidad	Partida genérica	2022	FEDERALES (APORTACIONES, SUBSIDIOS Y CONVENIOS)	Entidades no Sectorizadas	47	Fortalecimiento a la Transversalidad de la Perspectiva de Género	S010	Fortalecimiento a la Transversalidad de la Perspectiva de Género	Secretaría de las Mujeres			1 - Gasto corriente
194	Ciudad de México	Gobierno de la Entidad	Partida genérica	2022	FEDERALES (APORTACIONES, SUBSIDIOS Y CONVENIOS)	Entidades no Sectorizadas	47	Fortalecimiento a la Transversalidad de la Perspectiva de Género	S010	Fortalecimiento a la Transversalidad de la Perspectiva de Género	Secretaría de las Mujeres			1 - Gasto corriente
195	Ciudad de México	Gobierno de la Entidad	Partida genérica	2022	FEDERALES (APORTACIONES, SUBSIDIOS Y CONVENIOS)	Entidades no Sectorizadas	47	Fortalecimiento a la Transversalidad de la Perspectiva de Género	S010	Fortalecimiento a la Transversalidad de la Perspectiva de Género	Secretaría de las Mujeres			1 - Gasto corriente
196	Ciudad de México	Gobierno de la Entidad	Partida genérica	2022	FEDERALES (APORTACIONES, SUBSIDIOS Y CONVENIOS)	Entidades no Sectorizadas	47	Fortalecimiento a la Transversalidad de la Perspectiva de Género	S010	Fortalecimiento a la Transversalidad de la Perspectiva de Género	Secretaría de las Mujeres			1 - Gasto corriente
197	Ciudad de México	Gobierno de la Entidad	Partida genérica	2022	FEDERALES (APORTACIONES, SUBSIDIOS Y CONVENIOS)	Entidades no Sectorizadas	47	Fortalecimiento a la Transversalidad de la Perspectiva de Género	S010	Fortalecimiento a la Transversalidad de la Perspectiva de Género	Secretaría de las Mujeres			1 - Gasto corriente
198	Ciudad de México	Gobierno de la Entidad	Programa presupuestario	2022	FEDERALES (APORTACIONES, SUBSIDIOS Y CONVENIOS)	Infraestructura, Comunicaciones y Transportes	9	Proyectos Ferroviarios para Transporte de Carga y Pasajeros	K040	Sin Especificar	Sin Especificar	9940015.54	0	
199	Ciudad de México	Gobierno de la Entidad	Partida genérica	2022	FEDERALES (APORTACIONES, SUBSIDIOS Y CONVENIOS)	Infraestructura, Comunicaciones y Transportes	9	Proyectos Ferroviarios para Transporte de Carga y Pasajeros	K040		Secretaría de Obras y Servicios			2 - Gasto de Inversión
200	Ciudad de México	Gobierno de la Entidad	Programa presupuestario	2022	FEDERALES (APORTACIONES, SUBSIDIOS Y CONVENIOS)	Infraestructura, Comunicaciones y Transportes	9	Proyectos de Transporte Masivo de Pasajeros	K041	Sin Especificar	Sin Especificar	0	0	



No.	Partida	Aprobado	Modificado	Recaudado (Ministrado)	Comprometido	Devengado	Ejercido	Pagado	Contratos	Proyectos	Pagado SHCP	Pagado EF	ESTATUS	Observaciones (Captura)
190	132 - Primas de vacaciones, dominical y gratificación de fin de año	99161797.34	61386528.19	16275735.59	16275735.59	16275735.59	16275735.59	16275735.59	Sin Contratos	Sin Proyectos	N/A	N/A	Validado	
191	131 - Primas por años de servicios efectivos prestados	0	275334.8	275334.8	275334.8	275334.8	275334.8	275334.8	Sin Contratos	Sin Proyectos	N/A	N/A	Validado	
192	Total del Programa Presupuestario	0	5336558.01	5336558.01	3517100	86520	0	0			5336558.01	N/A		
193	334 - Servicios de capacitación	0	400000	400000	0	0	0	0	Sin Contratos	Sin Proyectos	N/A	N/A	Validado	
194	333 - Servicios de consultoría administrativa, procesos, técnica y en tecnologías de la información	0	954750	954750	432600	86520	0	0	Sin Contratos	Sin Proyectos	N/A	N/A	Validado	
195	211 - Materiales, útiles y equipos menores de oficina	0	2308.01	2308.01	0	0	0	0	Sin Contratos	Sin Proyectos	N/A	N/A	Validado	
196	831 - Aportaciones de la Federación a las entidades federativas	0	717000	717000	0	0	0	0	Sin Contratos	Sin Proyectos	N/A	N/A	Validado	
197	339 - Servicios profesionales, científicos y técnicos integrales	0	3262500	3262500	3084500	0	0	0	Sin Contratos	Sin Proyectos	N/A	N/A	Validado	
198	Total del Programa Presupuestario	0	1309940016	1309940016	777011338.9	777011338.9	777011338.9	777011338.9			1300000000	N/A		[[Dependencia Ejecutora : Secretaria de Obras y Servicios", "Observación": "Objeto: Transferir recursos presupuestarios federales a la Entidad Federativa para coordinar la participación con el Ejecutivo Federal en materia del Programa de Infraestructura del STC para el proyecto Integral para la Construcción del Tren Interurbano de Pasajeros"]]
199	616 - Otras construcciones de ingeniería civil u obra pesada	0	1309940016	1309940016	777011338.9	777011338.9	777011338.9	777011338.9	Sin Contratos	Sin Proyectos	N/A	N/A	Validado	
200	Total del Programa Presupuestario	0	230000000	230000000	72570566	33284403	33284403	33284403			N/A	N/A		[["Dependencia Ejecutora": "Sistema de Transporte Colectivo", "Observación": "Para este fondo se liberaron 5 de los 9 inmuebles particulares pendientes por liberar para la Ampliación de la Línea 12 Mixcoac - Observatorio."]]

No.	Entidad	Municipio	Tipo de Registro	Ciclo de Recurso	Tipo de Recurso	Descripción Ramo	Clave Ramo	Descripción Programa	Clave Programa	Programa Fondo Convenio - Específico	Dependencia Ejecutora	Rendimiento Financiero	Reintegro	Tipo de Gasto
201	Ciudad de México	Gobierno de la Entidad	Partida genérica	2022	FEDERALES (APORTACIONES, SUBSIDIOS Y CONVENIOS)	Infraestructura, Comunicaciones y Transportes	9	Proyectos de Transporte Masivo de Pasajeros	K041		Sistema de Transporte Colectivo			1 - Gasto corriente
202	Ciudad de México	Gobierno de la Entidad	Partida genérica	2022	FEDERALES (APORTACIONES, SUBSIDIOS Y CONVENIOS)	Infraestructura, Comunicaciones y Transportes	9	Proyectos de Transporte Masivo de Pasajeros	K041		Sistema de Transporte Colectivo			2 - Gasto de Inversión
203	Ciudad de México	Gobierno de la Entidad	Programa presupuestario	2022	FIDEICOMISOS	Infraestructura, Comunicaciones y Transportes	9	Programa de apoyo para infraestructura carretera	U002	Sin Especificar	Sin Especificar	0	0	
204	Ciudad de México	Gobierno de la Entidad	Partida genérica	2022	FIDEICOMISOS	Infraestructura, Comunicaciones y Transportes	9	Programa de apoyo para infraestructura carretera	U002		Secretaría de Obras y Servicios			2 - Gasto de Inversión
205	Ciudad de México	Gobierno de la Entidad	Programa presupuestario	2022	FEDERALES (APORTACIONES, SUBSIDIOS Y CONVENIOS)	Medio Ambiente y Recursos Naturales	16	Fideicomisos Ambientales	R015	Sin Especificar	Sin Especificar	0	0	
206	Ciudad de México	Gobierno de la Entidad	Partida genérica	2022	FEDERALES (APORTACIONES, SUBSIDIOS Y CONVENIOS)	Medio Ambiente y Recursos Naturales	16	Fideicomisos Ambientales	R015		Secretaría del Medio Ambiente			1 - Gasto corriente
207	Ciudad de México	Gobierno de la Entidad	Programa presupuestario	2022	FEDERALES (APORTACIONES, SUBSIDIOS Y CONVENIOS)	Medio Ambiente y Recursos Naturales	16	Agua Potable, Drenaje y Tratamiento	S074	Sin Especificar	Sin Especificar	0	0	
208	Ciudad de México	Gobierno de la Entidad	Partida genérica	2022	FEDERALES (APORTACIONES, SUBSIDIOS Y CONVENIOS)	Medio Ambiente y Recursos Naturales	16	Agua Potable, Drenaje y Tratamiento	S074		Sistema de Aguas de la Ciudad de México			1 - Gasto corriente
209	Ciudad de México	Gobierno de la Entidad	Programa presupuestario	2022	FEDERALES (APORTACIONES, SUBSIDIOS Y CONVENIOS)	Medio Ambiente y Recursos Naturales	16	Programa de Devolución de Derechos	U001	Sin Especificar	Sin Especificar	0	0	
210	Ciudad de México	Gobierno de la Entidad	Partida genérica	2022	FEDERALES (APORTACIONES, SUBSIDIOS Y CONVENIOS)	Medio Ambiente y Recursos Naturales	16	Programa de Devolución de Derechos	U001		Sistema de Aguas de la Ciudad de México			2 - Gasto de Inversión
211	Ciudad de México	Gobierno de la Entidad	Partida genérica	2022	FEDERALES (APORTACIONES, SUBSIDIOS Y CONVENIOS)	Medio Ambiente y Recursos Naturales	16	Programa de Devolución de Derechos	U001		Sistema de Aguas de la Ciudad de México			2 - Gasto de Inversión



No.	Partida	Aprobado	Modificado	Recaudado (Ministrado)	Comprometido	Devengado	Ejercido	Pagado	Contratos	Proyectos	Pagado SHCP	Pagado EF	ESTATUS	Observaciones (Captura)
201	331 - Servicios legales, de contabilidad, auditoría y relacionados	0	5000000	5000000	0	0	0	0	Sin Contratos	Sin Proyectos	N/A	N/A	Validado	
202	581 - Terrenos	0	225000000	225000000	72570566	33284403	33284403	33284403	Sin Contratos	Sin Proyectos	N/A	N/A	Validado	Se liberaron 5 de los 9 inmuebles particulares pendientes por liberar para la Ampliación de la Línea 12 Mixcoac - Observatorio.
203	Total del Programa Presupuestario	0	1349021698	1349021698	794467315.2	168473633.5	168473633.5	168473633.5			N/A	N/A		
204	616 - Otras construcciones de ingeniería civil u obra pesada	0	1349021698	1349021698	794467315.2	168473633.5	168473633.5	168473633.5	Sin Contratos	Sin Proyectos	N/A	N/A	Validado	
205	Total del Programa Presupuestario	0	1500000	1500000	0	0	0	0			N/A	N/A		
206	382 - Gastos de orden social y cultural	0	1500000	1500000	0	0	0	0	Sin Contratos	Sin Proyectos	N/A	N/A	Validado	NO SE HAN UTILIZADO LOS RECURSOS EN EL 2do TRIMESTRE
207	Total del Programa Presupuestario	76443712	76443712	0	0	0	0	0			N/A	N/A		
208	384 - Exposiciones	76443712	76443712	0	0	0	0	0	Sin Contratos	Sin Proyectos	N/A	N/A	Validado	
209	Total del Programa Presupuestario	0	190034775.8	0	0	0	0	0			N/A	N/A		
210	614 - División de terrenos y construcción de obras de urbanización	0	92940000	0	0	0	0	0	Sin Contratos	Sin Proyectos	N/A	N/A	Validado	
211	562 - Maquinaria y equipo industrial	0	57258142.19	0	0	0	0	0	Sin Contratos	Sin Proyectos	N/A	N/A	Validado	

No.	Entidad	Municipio	Tipo de Registro	Ciclo de Recurso	Tipo de Recurso	Descripción Ramo	Clave Ramo	Descripción Programa	Clave Programa	Programa Fondo Convenio - Específico	Dependencia Ejecutora	Rendimiento Financiero	Reintegro	Tipo de Gasto
212	Ciudad de México	Gobierno de la Entidad	Partida genérica	2022	FEDERALES (APORTACIONES, SUBSIDIOS Y CONVENIOS)	Medio Ambiente y Recursos Naturales	16	Programa de Devolución de Derechos	U001		Sistema de Aguas de la Ciudad de México			1 - Gasto corriente
213	Ciudad de México	Gobierno de la Entidad	Programa presupuestario	2022	FEDERALES (APORTACIONES, SUBSIDIOS Y CONVENIOS)	Medio Ambiente y Recursos Naturales	16	Fortalecimiento Ambiental en Entidades Federativas	U032	Sin Especificar	Sin Especificar	0	0	
214	Ciudad de México	Gobierno de la Entidad	Partida genérica	2022	FEDERALES (APORTACIONES, SUBSIDIOS Y CONVENIOS)	Medio Ambiente y Recursos Naturales	16	Fortalecimiento Ambiental en Entidades Federativas	U032		Secretaría del Medio Ambiente			1 - Gasto corriente
215	Ciudad de México	Gobierno de la Entidad	Programa presupuestario	2022	FEDERALES (APORTACIONES, SUBSIDIOS Y CONVENIOS)	Salud	12	Prevención y atención contra las adicciones	E025	Sin Especificar	Sin Especificar	0	0	
216	Ciudad de México	Gobierno de la Entidad	Partida genérica	2022	FEDERALES (APORTACIONES, SUBSIDIOS Y CONVENIOS)	Salud	12	Prevención y atención contra las adicciones	E025	PREVENCIÓN Y ATENCIÓN CONTRA LAS ADICCIONES	Servicios de Salud Pública de la Ciudad de México			1 - Gasto corriente
217	Ciudad de México	Gobierno de la Entidad	Partida genérica	2022	FEDERALES (APORTACIONES, SUBSIDIOS Y CONVENIOS)	Salud	12	Prevención y atención contra las adicciones	E025	PREVENCIÓN Y ATENCIÓN CONTRA LAS ADICCIONES	Servicios de Salud Pública de la Ciudad de México			2 - Gasto de Inversión
218	Ciudad de México	Gobierno de la Entidad	Partida genérica	2022	FEDERALES (APORTACIONES, SUBSIDIOS Y CONVENIOS)	Salud	12	Prevención y atención contra las adicciones	E025	PREVENCIÓN Y ATENCIÓN CONTRA LAS ADICCIONES	Servicios de Salud Pública de la Ciudad de México			1 - Gasto corriente
219	Ciudad de México	Gobierno de la Entidad	Partida genérica	2022	FEDERALES (APORTACIONES, SUBSIDIOS Y CONVENIOS)	Salud	12	Prevención y atención contra las adicciones	E025	PREVENCIÓN Y ATENCIÓN CONTRA LAS ADICCIONES	Servicios de Salud Pública de la Ciudad de México			1 - Gasto corriente
220	Ciudad de México	Gobierno de la Entidad	Partida genérica	2022	FEDERALES (APORTACIONES, SUBSIDIOS Y CONVENIOS)	Salud	12	Prevención y atención contra las adicciones	E025	PREVENCIÓN Y ATENCIÓN CONTRA LAS ADICCIONES	Servicios de Salud Pública de la Ciudad de México			1 - Gasto corriente
221	Ciudad de México	Gobierno de la Entidad	Partida genérica	2022	FEDERALES (APORTACIONES, SUBSIDIOS Y CONVENIOS)	Salud	12	Prevención y atención contra las adicciones	E025	PREVENCIÓN Y ATENCIÓN CONTRA LAS ADICCIONES	Servicios de Salud Pública de la Ciudad de México			1 - Gasto corriente
222	Ciudad de México	Gobierno de la Entidad	Partida genérica	2022	FEDERALES (APORTACIONES, SUBSIDIOS Y CONVENIOS)	Salud	12	Prevención y atención contra las adicciones	E025	PREVENCIÓN Y ATENCIÓN CONTRA LAS ADICCIONES	Servicios de Salud Pública de la Ciudad de México			1 - Gasto corriente



No.	Partida	Aprobado	Modificado	Recaudado (Ministrado)	Comprometido	Devengado	Ejercido	Pagado	Contratos	Proyectos	Pagado SHCP	Pagado EF	ESTATUS	Observaciones (Captura)
212	311 - Energía eléctrica	0	39836633.61	0	0	0	0	0	Sin Contratos	Sin Proyectos	N/A	N/A	Validado	
213	Total del Programa Presupuestario	0	1450000	1450000	0	0	0	0			N/A	N/A		
214	333 - Servicios de consultoría administrativa, procesos, técnica y en tecnologías de la información	0	1450000	1450000	0	0	0	0	Sin Contratos	Sin Proyectos	N/A	N/A	Validado	NO SE HAN UTILIZADO LOS RECURSOS EN EL SEGUNDO TRIMESTRE
215	Total del Programa Presupuestario	0	6550491	6550491	0	0	0	0			6550491	N/A		
216	211 - Materiales, útiles y equipos menores de oficina	0	111071.84	111071.84	0	0	0	0	Sin Contratos	Sin Proyectos	N/A	N/A	Validado	
217	511 - Muebles de oficina y estantería	0	1256900	1256900	0	0	0	0	Sin Contratos	Sin Proyectos	N/A	N/A	Validado	
218	445 - Ayudas sociales a instituciones sin fines de lucro	0	60000	60000	0	0	0	0	Sin Contratos	Sin Proyectos	N/A	N/A	Validado	
219	383 - Congresos y convenciones	0	1200000	1200000	0	0	0	0	Sin Contratos	Sin Proyectos	N/A	N/A	Validado	
220	363 - Servicios de creatividad, preproducción y producción de publicidad, excepto Internet	0	753746.96	753746.96	0	0	0	0	Sin Contratos	Sin Proyectos	N/A	N/A	Validado	
221	351 - Conservación y mantenimiento menor de inmuebles	0	1000000.01	1000000.01	0	0	0	0	Sin Contratos	Sin Proyectos	N/A	N/A	Validado	
222	271 - Vestuario y uniformes	0	101200	101200	0	0	0	0	Sin Contratos	Sin Proyectos	N/A	N/A	Validado	

No.	Entidad	Municipio	Tipo de Registro	Ciclo de Recurso	Tipo de Recurso	Descripción Ramo	Clave Ramo	Descripción Programa	Clave Programa	Programa Fondo Convenio - Específico	Dependencia Ejecutora	Rendimiento Financiero	Reintegro	Tipo de Gasto
223	Ciudad de México	Gobierno de la Entidad	Partida genérica	2022	FEDERALES (APORTACIONES, SUBSIDIOS Y CONVENIOS)	Salud	12	Prevención y atención contra las adicciones	E025	PREVENCIÓN Y ATENCIÓN CONTRA LAS ADICCIONES	Servicios de Salud Pública de la Ciudad de México			1 - Gasto corriente
224	Ciudad de México	Gobierno de la Entidad	Partida genérica	2022	FEDERALES (APORTACIONES, SUBSIDIOS Y CONVENIOS)	Salud	12	Prevención y atención contra las adicciones	E025	PREVENCIÓN Y ATENCIÓN CONTRA LAS ADICCIONES	Servicios de Salud Pública de la Ciudad de México			1 - Gasto corriente
225	Ciudad de México	Gobierno de la Entidad	Partida genérica	2022	FEDERALES (APORTACIONES, SUBSIDIOS Y CONVENIOS)	Salud	12	Prevención y atención contra las adicciones	E025	PREVENCIÓN Y ATENCIÓN CONTRA LAS ADICCIONES	Servicios de Salud Pública de la Ciudad de México			1 - Gasto corriente
226	Ciudad de México	Gobierno de la Entidad	Partida genérica	2022	FEDERALES (APORTACIONES, SUBSIDIOS Y CONVENIOS)	Salud	12	Prevención y atención contra las adicciones	E025	PREVENCIÓN Y ATENCIÓN CONTRA LAS ADICCIONES	Servicios de Salud Pública de la Ciudad de México			1 - Gasto corriente
227	Ciudad de México	Gobierno de la Entidad	Programa presupuestario	2022	FEDERALES (APORTACIONES, SUBSIDIOS Y CONVENIOS)	Salud	12	Programa de vacunación	E036	Sin Especificar	Sin Especificar	0	0	
228	Ciudad de México	Gobierno de la Entidad	Partida genérica	2022	FEDERALES (APORTACIONES, SUBSIDIOS Y CONVENIOS)	Salud	12	Programa de vacunación	E036	Programa de vacunación	Servicios de Salud Pública de la Ciudad de México			1 - Gasto corriente
229	Ciudad de México	Gobierno de la Entidad	Programa presupuestario	2022	FEDERALES (APORTACIONES, SUBSIDIOS Y CONVENIOS)	Salud	12	Servicios de asistencia social integral	E040	Sin Especificar	Sin Especificar	0	0	
230	Ciudad de México	Gobierno de la Entidad	Partida genérica	2022	FEDERALES (APORTACIONES, SUBSIDIOS Y CONVENIOS)	Salud	12	Servicios de asistencia social integral	E040		Sistema para el Desarrollo Integral de la Familia			1 - Gasto corriente
231	Ciudad de México	Gobierno de la Entidad	Programa presupuestario	2022	FEDERALES (APORTACIONES, SUBSIDIOS Y CONVENIOS)	Salud	12	Prevención y atención de VIH/SIDA y otras ITS	P016	Sin Especificar	Sin Especificar	0	0	
232	Ciudad de México	Gobierno de la Entidad	Partida genérica	2022	FEDERALES (APORTACIONES, SUBSIDIOS Y CONVENIOS)	Salud	12	Prevención y atención de VIH/SIDA y otras ITS	P016	Prevención y atención de VIH/SIDA y otras ITS	Servicios de Salud Pública de la Ciudad de México			1 - Gasto corriente
233	Ciudad de México	Gobierno de la Entidad	Programa presupuestario	2022	FEDERALES (APORTACIONES, SUBSIDIOS Y CONVENIOS)	Salud	12	Salud materna, sexual y reproductiva	P020	Sin Especificar	Sin Especificar	0	0	



No.	Partida	Aprobado	Modificado	Recaudado (Ministrado)	Comprometido	Devengado	Ejercido	Pagado	Contratos	Proyectos	Pagado SHCP	Pagado EF	ESTATUS	Observaciones (Captura)
223	254 - Materiales, accesorios y suministros médicos	0	496800	496800	0	0	0	0	Sin Contratos	Sin Proyectos	N/A	N/A	Validado	
224	216 - Material de limpieza	0	201364.19	201364.19	0	0	0	0	Sin Contratos	Sin Proyectos	N/A	N/A	Validado	
225	215 - Material impreso e información digital	0	1358208	1358208	0	0	0	0	Sin Contratos	Sin Proyectos	N/A	N/A	Validado	
226	214 - Materiales, útiles y equipos menores de tecnologías de la información y comunicaciones	0	11200	11200	0	0	0	0	Sin Contratos	Sin Proyectos	N/A	N/A	Validado	
227	Total del Programa Presupuestario	0	607857	607857	303928.5	303928.5	303928.5	303928.5			607857	N/A		
228	121 - Honorarios asimilables a salarios	0	607857	607857	303928.5	303928.5	303928.5	303928.5	Sin Contratos	Sin Proyectos	N/A	N/A	Validado	
229	Total del Programa Presupuestario	19594725	19594725	19594725	0	0	0	0			19594725	N/A		
230	831 - Aportaciones de la Federación a las entidades federativas	19594725	19594725	19594725	0	0	0	0	Sin Contratos	Sin Proyectos	N/A	N/A	Validado	
231	Total del Programa Presupuestario	0	2453622	2453622	1727022.5	1727022.5	1727022.5	1727022.5			2453622	N/A		
232	121 - Honorarios asimilables a salarios	0	2453622	2453622	1727022.5	1727022.5	1727022.5	1727022.5	Sin Contratos	Sin Proyectos	N/A	N/A	Validado	
233	Total del Programa Presupuestario	0	20852831.99	20852831.99	1624218	1624218	1624218	1624218			20852831.99	N/A		

No.	Entidad	Municipio	Tipo de Registro	Ciclo de Recurso	Tipo de Recurso	Descripción Ramo	Clave Ramo	Descripción Programa	Clave Programa	Programa Fondo Convenio - Específico	Dependencia Ejecutora	Rendimiento Financiero	Reintegro	Tipo de Gasto
234	Ciudad de México	Gobierno de la Entidad	Partida genérica	2022	FEDERALES (APORTACIONES, SUBSIDIOS Y CONVENIOS)	Salud	12	Salud materna, sexual y reproductiva	P020	Salud materna, sexual y reproductiva	Servicios de Salud Pública de la Ciudad de México			1 - Gasto corriente
235	Ciudad de México	Gobierno de la Entidad	Partida genérica	2022	FEDERALES (APORTACIONES, SUBSIDIOS Y CONVENIOS)	Salud	12	Salud materna, sexual y reproductiva	P020	Salud materna, sexual y reproductiva	Secretaría de Salud			1 - Gasto corriente
236	Ciudad de México	Gobierno de la Entidad	Partida genérica	2022	FEDERALES (APORTACIONES, SUBSIDIOS Y CONVENIOS)	Salud	12	Salud materna, sexual y reproductiva	P020	Salud materna, sexual y reproductiva	Secretaría de Salud			1 - Gasto corriente
237	Ciudad de México	Gobierno de la Entidad	Partida genérica	2022	FEDERALES (APORTACIONES, SUBSIDIOS Y CONVENIOS)	Salud	12	Salud materna, sexual y reproductiva	P020	Salud materna, sexual y reproductiva	Secretaría de Salud			1 - Gasto corriente
238	Ciudad de México	Gobierno de la Entidad	Partida genérica	2022	FEDERALES (APORTACIONES, SUBSIDIOS Y CONVENIOS)	Salud	12	Salud materna, sexual y reproductiva	P020	Salud materna, sexual y reproductiva	Secretaría de Salud			1 - Gasto corriente
239	Ciudad de México	Gobierno de la Entidad	Partida genérica	2022	FEDERALES (APORTACIONES, SUBSIDIOS Y CONVENIOS)	Salud	12	Salud materna, sexual y reproductiva	P020	Salud materna, sexual y reproductiva	Secretaría de Salud			1 - Gasto corriente
240	Ciudad de México	Gobierno de la Entidad	Partida genérica	2022	FEDERALES (APORTACIONES, SUBSIDIOS Y CONVENIOS)	Salud	12	Salud materna, sexual y reproductiva	P020	Salud materna, sexual y reproductiva	Secretaría de Salud			1 - Gasto corriente
241	Ciudad de México	Gobierno de la Entidad	Partida genérica	2022	FEDERALES (APORTACIONES, SUBSIDIOS Y CONVENIOS)	Salud	12	Salud materna, sexual y reproductiva	P020	Salud materna, sexual y reproductiva	Secretaría de Salud			1 - Gasto corriente
242	Ciudad de México	Gobierno de la Entidad	Partida genérica	2022	FEDERALES (APORTACIONES, SUBSIDIOS Y CONVENIOS)	Salud	12	Salud materna, sexual y reproductiva	P020	Salud materna, sexual y reproductiva	Secretaría de Salud			1 - Gasto corriente
243	Ciudad de México	Gobierno de la Entidad	Partida genérica	2022	FEDERALES (APORTACIONES, SUBSIDIOS Y CONVENIOS)	Salud	12	Salud materna, sexual y reproductiva	P020	Salud materna, sexual y reproductiva	Secretaría de Salud			1 - Gasto corriente
244	Ciudad de México	Gobierno de la Entidad	Partida genérica	2022	FEDERALES (APORTACIONES, SUBSIDIOS Y CONVENIOS)	Salud	12	Salud materna, sexual y reproductiva	P020	Salud materna, sexual y reproductiva	Secretaría de Salud			1 - Gasto corriente



No.	Partida	Aprobado	Modificado	Recaudado (Ministrado)	Comprometido	Devengado	Ejercido	Pagado	Contratos	Proyectos	Pagado SHCP	Pagado EF	ESTATUS	Observaciones (Captura)
234	121 - Honorarios asimilables a salarios	0	2811597	2811597	796682	796682	796682	796682	Sin Contratos	Sin Proyectos	N/A	N/A	Validado	CIFRAS DEFINITIVAS DE CUENTA PÚBLICA 2021
235	831 - Aportaciones de la Federación a las entidades federativas	0	475835.9	475835.9	0	0	0	0	Sin Contratos	Sin Proyectos	N/A	N/A	Validado	Segundo trimestre, este recurso no se ha presupuestado
236	375 - Viáticos en el país	0	169800	169800	0	0	0	0	Sin Contratos	Sin Proyectos	N/A	N/A	Validado	Segundo trimestre
237	372 - Pasajes terrestres	0	31000	31000	0	0	0	0	Sin Contratos	Sin Proyectos	N/A	N/A	Validado	Segundo trimestre
238	354 - Instalación, reparación y mantenimiento de equipo e instrumental médico y de laboratorio	0	600000	600000	0	0	0	0	Sin Contratos	Sin Proyectos	N/A	N/A	Validado	Segundo trimestre
239	336 - Servicios de apoyo administrativo, traducción, fotocopiado e impresión	0	232000	232000	0	0	0	0	Sin Contratos	Sin Proyectos	N/A	N/A	Validado	Segundo trimestre
240	334 - Servicios de capacitación	0	929500	929500	0	0	0	0	Sin Contratos	Sin Proyectos	N/A	N/A	Validado	Segundo trimestre
241	327 - Arrendamiento de activos intangibles	0	5000	5000	0	0	0	0	Sin Contratos	Sin Proyectos	N/A	N/A	Validado	Segundo trimestre
242	319 - Servicios integrales y otros servicios	0	9279	9279	0	0	0	0	Sin Contratos	Sin Proyectos	N/A	N/A	Validado	Segundo trimestre
243	292 - Refacciones y accesorios menores de edificios	0	20775	20775	0	0	0	0	Sin Contratos	Sin Proyectos	N/A	N/A	Validado	Segundo trimestre
244	291 - Herramientas menores	0	99.9	99.9	0	0	0	0	Sin Contratos	Sin Proyectos	N/A	N/A	Validado	Segundo trimestre

No.	Entidad	Municipio	Tipo de Registro	Ciclo de Recurso	Tipo de Recurso	Descripción Ramo	Clave Ramo	Descripción Programa	Clave Programa	Programa Fondo Convenio - Específico	Dependencia Ejecutora	Rendimiento Financiero	Reintegro	Tipo de Gasto
245	Ciudad de México	Gobierno de la Entidad	Partida genérica	2022	FEDERALES (APORTACIONES, SUBSIDIOS Y CONVENIOS)	Salud	12	Salud materna, sexual y reproductiva	P020	Salud materna, sexual y reproductiva	Secretaría de Salud			1 - Gasto corriente
246	Ciudad de México	Gobierno de la Entidad	Partida genérica	2022	FEDERALES (APORTACIONES, SUBSIDIOS Y CONVENIOS)	Salud	12	Salud materna, sexual y reproductiva	P020	Salud materna, sexual y reproductiva	Secretaría de Salud			1 - Gasto corriente
247	Ciudad de México	Gobierno de la Entidad	Partida genérica	2022	FEDERALES (APORTACIONES, SUBSIDIOS Y CONVENIOS)	Salud	12	Salud materna, sexual y reproductiva	P020	Salud materna, sexual y reproductiva	Secretaría de Salud			1 - Gasto corriente
248	Ciudad de México	Gobierno de la Entidad	Partida genérica	2022	FEDERALES (APORTACIONES, SUBSIDIOS Y CONVENIOS)	Salud	12	Salud materna, sexual y reproductiva	P020	Salud materna, sexual y reproductiva	Secretaría de Salud			1 - Gasto corriente
249	Ciudad de México	Gobierno de la Entidad	Partida genérica	2022	FEDERALES (APORTACIONES, SUBSIDIOS Y CONVENIOS)	Salud	12	Salud materna, sexual y reproductiva	P020	Salud materna, sexual y reproductiva	Secretaría de Salud			1 - Gasto corriente
250	Ciudad de México	Gobierno de la Entidad	Partida genérica	2022	FEDERALES (APORTACIONES, SUBSIDIOS Y CONVENIOS)	Salud	12	Salud materna, sexual y reproductiva	P020	Salud materna, sexual y reproductiva	Secretaría de Salud			1 - Gasto corriente
251	Ciudad de México	Gobierno de la Entidad	Partida genérica	2022	FEDERALES (APORTACIONES, SUBSIDIOS Y CONVENIOS)	Salud	12	Salud materna, sexual y reproductiva	P020	Salud materna, sexual y reproductiva	Secretaría de Salud			1 - Gasto corriente
252	Ciudad de México	Gobierno de la Entidad	Partida genérica	2022	FEDERALES (APORTACIONES, SUBSIDIOS Y CONVENIOS)	Salud	12	Salud materna, sexual y reproductiva	P020	Salud materna, sexual y reproductiva	Secretaría de Salud			1 - Gasto corriente
253	Ciudad de México	Gobierno de la Entidad	Partida genérica	2022	FEDERALES (APORTACIONES, SUBSIDIOS Y CONVENIOS)	Salud	12	Salud materna, sexual y reproductiva	P020	Salud materna, sexual y reproductiva	Secretaría de Salud			1 - Gasto corriente
254	Ciudad de México	Gobierno de la Entidad	Partida genérica	2022	FEDERALES (APORTACIONES, SUBSIDIOS Y CONVENIOS)	Salud	12	Salud materna, sexual y reproductiva	P020	Salud materna, sexual y reproductiva	Secretaría de Salud			1 - Gasto corriente
255	Ciudad de México	Gobierno de la Entidad	Partida genérica	2022	FEDERALES (APORTACIONES, SUBSIDIOS Y CONVENIOS)	Salud	12	Salud materna, sexual y reproductiva	P020	Salud materna, sexual y reproductiva	Servicios de Salud Pública de la Ciudad de México			2 - Gasto de Inversión



No.	Partida	Aprobado	Modificado	Recaudado (Ministrado)	Comprometido	Devengado	Ejercido	Pagado	Contratos	Proyectos	Pagado SHCP	Pagado EF	ESTATUS	Observaciones (Captura)
245	275 - Blancos y otros productos textiles, excepto prendas de vestir	0	2847	2847	0	0	0	0	Sin Contratos	Sin Proyectos	N/A	N/A	Validado	Segundo trimestre
246	271 - Vestuario y uniformes	0	22630	22630	0	0	0	0	Sin Contratos	Sin Proyectos	N/A	N/A	Validado	Segundo trimestre
247	255 - Materiales, accesorios y suministros de laboratorio	0	69160	69160	0	0	0	0	Sin Contratos	Sin Proyectos	N/A	N/A	Validado	Segundo trimestre
248	254 - Materiales, accesorios y suministros médicos	0	33480	33480	0	0	0	0	Sin Contratos	Sin Proyectos	N/A	N/A	Validado	Segundo trimestre
249	251 - Productos químicos básicos	0	31200	31200	0	0	0	0	Sin Contratos	Sin Proyectos	N/A	N/A	Validado	Segundo trimestre
250	248 - Materiales complementarios	0	15000	15000	0	0	0	0	Sin Contratos	Sin Proyectos	N/A	N/A	Validado	Segundo trimestre
251	217 - Materiales y útiles de enseñanza	0	3000	3000	0	0	0	0	Sin Contratos	Sin Proyectos	N/A	N/A	Validado	Segundo trimestre
252	216 - Material de limpieza	0	2590	2590	0	0	0	0	Sin Contratos	Sin Proyectos	N/A	N/A	Validado	Segundo trimestre
253	211 - Materiales, útiles y equipos menores de oficina	0	33510	33510	0	0	0	0	Sin Contratos	Sin Proyectos	N/A	N/A	Validado	Segundo trimestre
254	121 - Honorarios asimilables a salarios	0	1893672	1893672	827536	827536	827536	827536	Sin Contratos	Sin Proyectos	N/A	N/A	Validado	Segundo trimestre
255	591 - Software	0	5000	5000	0	0	0	0	Sin Contratos	Sin Proyectos	N/A	N/A	Validado	



No.	Entidad	Municipio	Tipo de Registro	Ciclo de Recurso	Tipo de Recurso	Descripción Ramo	Clave Ramo	Descripción Programa	Clave Programa	Programa Fondo Convenio - Específico	Dependencia Ejecutora	Rendimiento Financiero	Reintegro	Tipo de Gasto
256	Ciudad de México	Gobierno de la Entidad	Partida genérica	2022	FEDERALES (APORTACIONES, SUBSIDIOS Y CONVENIOS)	Salud	12	Salud materna, sexual y reproductiva	P020	Salud materna, sexual y reproductiva	Servicios de Salud Pública de la Ciudad de México			2 - Gasto de Inversión
257	Ciudad de México	Gobierno de la Entidad	Partida genérica	2022	FEDERALES (APORTACIONES, SUBSIDIOS Y CONVENIOS)	Salud	12	Salud materna, sexual y reproductiva	P020	Salud materna, sexual y reproductiva	Servicios de Salud Pública de la Ciudad de México			2 - Gasto de Inversión
258	Ciudad de México	Gobierno de la Entidad	Partida genérica	2022	FEDERALES (APORTACIONES, SUBSIDIOS Y CONVENIOS)	Salud	12	Salud materna, sexual y reproductiva	P020	Salud materna, sexual y reproductiva	Servicios de Salud Pública de la Ciudad de México			2 - Gasto de Inversión
259	Ciudad de México	Gobierno de la Entidad	Partida genérica	2022	FEDERALES (APORTACIONES, SUBSIDIOS Y CONVENIOS)	Salud	12	Salud materna, sexual y reproductiva	P020	Salud materna, sexual y reproductiva	Servicios de Salud Pública de la Ciudad de México			2 - Gasto de Inversión
260	Ciudad de México	Gobierno de la Entidad	Partida genérica	2022	FEDERALES (APORTACIONES, SUBSIDIOS Y CONVENIOS)	Salud	12	Salud materna, sexual y reproductiva	P020	Salud materna, sexual y reproductiva	Servicios de Salud Pública de la Ciudad de México			2 - Gasto de Inversión
261	Ciudad de México	Gobierno de la Entidad	Partida genérica	2022	FEDERALES (APORTACIONES, SUBSIDIOS Y CONVENIOS)	Salud	12	Salud materna, sexual y reproductiva	P020	Salud materna, sexual y reproductiva	Servicios de Salud Pública de la Ciudad de México			2 - Gasto de Inversión
262	Ciudad de México	Gobierno de la Entidad	Partida genérica	2022	FEDERALES (APORTACIONES, SUBSIDIOS Y CONVENIOS)	Salud	12	Salud materna, sexual y reproductiva	P020	Salud materna, sexual y reproductiva	Servicios de Salud Pública de la Ciudad de México			2 - Gasto de Inversión
263	Ciudad de México	Gobierno de la Entidad	Partida genérica	2022	FEDERALES (APORTACIONES, SUBSIDIOS Y CONVENIOS)	Salud	12	Salud materna, sexual y reproductiva	P020	Salud materna, sexual y reproductiva	Servicios de Salud Pública de la Ciudad de México			2 - Gasto de Inversión
264	Ciudad de México	Gobierno de la Entidad	Partida genérica	2022	FEDERALES (APORTACIONES, SUBSIDIOS Y CONVENIOS)	Salud	12	Salud materna, sexual y reproductiva	P020	Salud materna, sexual y reproductiva	Servicios de Salud Pública de la Ciudad de México			1 - Gasto corriente
265	Ciudad de México	Gobierno de la Entidad	Partida genérica	2022	FEDERALES (APORTACIONES, SUBSIDIOS Y CONVENIOS)	Salud	12	Salud materna, sexual y reproductiva	P020	Salud materna, sexual y reproductiva	Servicios de Salud Pública de la Ciudad de México			1 - Gasto corriente
266	Ciudad de México	Gobierno de la Entidad	Partida genérica	2022	FEDERALES (APORTACIONES, SUBSIDIOS Y CONVENIOS)	Salud	12	Salud materna, sexual y reproductiva	P020	Salud materna, sexual y reproductiva	Servicios de Salud Pública de la Ciudad de México			1 - Gasto corriente



No.	Partida	Aprobado	Modificado	Recaudado (Ministrado)	Comprometido	Devengado	Ejercido	Pagado	Contratos	Proyectos	Pagado SHCP	Pagado EF	ESTATUS	Observaciones (Captura)
256	532 - Instrumental médico y de laboratorio	0	283618.21	283618.21	0	0	0	0	Sin Contratos	Sin Proyectos	N/A	N/A	Validado	
257	531 - Equipo médico y de laboratorio	0	3034302.56	3034302.56	0	0	0	0	Sin Contratos	Sin Proyectos	N/A	N/A	Validado	
258	529 - Otro mobiliario y equipo educacional y recreativo	0	131236.42	131236.42	0	0	0	0	Sin Contratos	Sin Proyectos	N/A	N/A	Validado	
259	521 - Equipos y aparatos audiovisuales	0	22000	22000	0	0	0	0	Sin Contratos	Sin Proyectos	N/A	N/A	Validado	
260	519 - Otros mobiliarios y equipos de administración	0	19500	19500	0	0	0	0	Sin Contratos	Sin Proyectos	N/A	N/A	Validado	
261	515 - Equipo de cómputo y de tecnologías de la información	0	68000	68000	0	0	0	0	Sin Contratos	Sin Proyectos	N/A	N/A	Validado	
262	512 - Muebles, excepto de oficina y estantería	0	4500	4500	0	0	0	0	Sin Contratos	Sin Proyectos	N/A	N/A	Validado	
263	511 - Muebles de oficina y estantería	0	25500	25500	0	0	0	0	Sin Contratos	Sin Proyectos	N/A	N/A	Validado	
264	383 - Congresos y convenciones	0	2095500	2095500	0	0	0	0	Sin Contratos	Sin Proyectos	N/A	N/A	Validado	
265	375 - Viáticos en el país	0	996510	996510	0	0	0	0	Sin Contratos	Sin Proyectos	N/A	N/A	Validado	
266	372 - Pasajes terrestres	0	220000	220000	0	0	0	0	Sin Contratos	Sin Proyectos	N/A	N/A	Validado	

No.	Entidad	Municipio	Tipo de Registro	Ciclo de Recurso	Tipo de Recurso	Descripción Ramo	Clave Ramo	Descripción Programa	Clave Programa	Programa Fondo Convenio - Específico	Dependencia Ejecutora	Rendimiento Financiero	Reintegro	Tipo de Gasto
267	Ciudad de México	Gobierno de la Entidad	Partida genérica	2022	FEDERALES (APORTACIONES, SUBSIDIOS Y CONVENIOS)	Salud	12	Salud materna, sexual y reproductiva	P020	Salud materna, sexual y reproductiva	Servicios de Salud Pública de la Ciudad de México			1 - Gasto corriente
268	Ciudad de México	Gobierno de la Entidad	Partida genérica	2022	FEDERALES (APORTACIONES, SUBSIDIOS Y CONVENIOS)	Salud	12	Salud materna, sexual y reproductiva	P020	Salud materna, sexual y reproductiva	Servicios de Salud Pública de la Ciudad de México			1 - Gasto corriente
269	Ciudad de México	Gobierno de la Entidad	Partida genérica	2022	FEDERALES (APORTACIONES, SUBSIDIOS Y CONVENIOS)	Salud	12	Salud materna, sexual y reproductiva	P020	Salud materna, sexual y reproductiva	Servicios de Salud Pública de la Ciudad de México			1 - Gasto corriente
270	Ciudad de México	Gobierno de la Entidad	Partida genérica	2022	FEDERALES (APORTACIONES, SUBSIDIOS Y CONVENIOS)	Salud	12	Salud materna, sexual y reproductiva	P020	Salud materna, sexual y reproductiva	Servicios de Salud Pública de la Ciudad de México			1 - Gasto corriente
271	Ciudad de México	Gobierno de la Entidad	Partida genérica	2022	FEDERALES (APORTACIONES, SUBSIDIOS Y CONVENIOS)	Salud	12	Salud materna, sexual y reproductiva	P020	Salud materna, sexual y reproductiva	Servicios de Salud Pública de la Ciudad de México			1 - Gasto corriente
272	Ciudad de México	Gobierno de la Entidad	Partida genérica	2022	FEDERALES (APORTACIONES, SUBSIDIOS Y CONVENIOS)	Salud	12	Salud materna, sexual y reproductiva	P020	Salud materna, sexual y reproductiva	Servicios de Salud Pública de la Ciudad de México			1 - Gasto corriente
273	Ciudad de México	Gobierno de la Entidad	Partida genérica	2022	FEDERALES (APORTACIONES, SUBSIDIOS Y CONVENIOS)	Salud	12	Salud materna, sexual y reproductiva	P020	Salud materna, sexual y reproductiva	Servicios de Salud Pública de la Ciudad de México			1 - Gasto corriente
274	Ciudad de México	Gobierno de la Entidad	Partida genérica	2022	FEDERALES (APORTACIONES, SUBSIDIOS Y CONVENIOS)	Salud	12	Salud materna, sexual y reproductiva	P020	Salud materna, sexual y reproductiva	Servicios de Salud Pública de la Ciudad de México			1 - Gasto corriente
275	Ciudad de México	Gobierno de la Entidad	Partida genérica	2022	FEDERALES (APORTACIONES, SUBSIDIOS Y CONVENIOS)	Salud	12	Salud materna, sexual y reproductiva	P020	Salud materna, sexual y reproductiva	Servicios de Salud Pública de la Ciudad de México			1 - Gasto corriente
276	Ciudad de México	Gobierno de la Entidad	Partida genérica	2022	FEDERALES (APORTACIONES, SUBSIDIOS Y CONVENIOS)	Salud	12	Salud materna, sexual y reproductiva	P020	Salud materna, sexual y reproductiva	Servicios de Salud Pública de la Ciudad de México			1 - Gasto corriente
277	Ciudad de México	Gobierno de la Entidad	Partida genérica	2022	FEDERALES (APORTACIONES, SUBSIDIOS Y CONVENIOS)	Salud	12	Salud materna, sexual y reproductiva	P020	Salud materna, sexual y reproductiva	Servicios de Salud Pública de la Ciudad de México			1 - Gasto corriente



No.	Partida	Aprobado	Modificado	Recaudado (Ministrado)	Comprometido	Devengado	Ejercido	Pagado	Contratos	Proyectos	Pagado SHCP	Pagado EF	ESTATUS	Observaciones (Captura)
267	371 - Pasajes aéreos	0	22000	22000	0	0	0	0	Sin Contratos	Sin Proyectos	N/A	N/A	Validado	
268	361 - Difusión por radio, televisión y otros medios de mensajes sobre programas y actividades gubernamentales	0	1515355	1515355	0	0	0	0	Sin Contratos	Sin Proyectos	N/A	N/A	Validado	
269	355 - Reparación y mantenimiento de equipo de transporte	0	40000	40000	0	0	0	0	Sin Contratos	Sin Proyectos	N/A	N/A	Validado	
270	351 - Conservación y mantenimiento menor de inmuebles	0	120000	120000	0	0	0	0	Sin Contratos	Sin Proyectos	N/A	N/A	Validado	
271	336 - Servicios de apoyo administrativo, traducción, fotocopiado e impresión	0	120000	120000	0	0	0	0	Sin Contratos	Sin Proyectos	N/A	N/A	Validado	
272	327 - Arrendamiento de activos intangibles	0	154000	154000	0	0	0	0	Sin Contratos	Sin Proyectos	N/A	N/A	Validado	
273	318 - Servicios postales y telegráficos	0	343700	343700	0	0	0	0	Sin Contratos	Sin Proyectos	N/A	N/A	Validado	
274	317 - Servicios de acceso de Internet, redes y procesamiento de información	0	10900	10900	0	0	0	0	Sin Contratos	Sin Proyectos	N/A	N/A	Validado	
275	315 - Telefonía celular	0	11000	11000	0	0	0	0	Sin Contratos	Sin Proyectos	N/A	N/A	Validado	
276	294 - Refacciones y accesorios menores de equipo de cómputo y tecnologías de la información	0	2400	2400	0	0	0	0	Sin Contratos	Sin Proyectos	N/A	N/A	Validado	
277	275 - Blancos y otros productos textiles, excepto prendas de vestir	0	87750	87750	0	0	0	0	Sin Contratos	Sin Proyectos	N/A	N/A	Validado	



No.	Entidad	Municipio	Tipo de Registro	Ciclo de Recurso	Tipo de Recurso	Descripción Ramo	Clave Ramo	Descripción Programa	Clave Programa	Programa Fondo Convenio - Específico	Dependencia Ejecutora	Rendimiento Financiero	Reintegro	Tipo de Gasto
278	Ciudad de México	Gobierno de la Entidad	Partida genérica	2022	FEDERALES (APORTACIONES, SUBSIDIOS Y CONVENIOS)	Salud	12	Salud materna, sexual y reproductiva	P020	Salud materna, sexual y reproductiva	Servicios de Salud Pública de la Ciudad de México			1 - Gasto corriente
279	Ciudad de México	Gobierno de la Entidad	Partida genérica	2022	FEDERALES (APORTACIONES, SUBSIDIOS Y CONVENIOS)	Salud	12	Salud materna, sexual y reproductiva	P020	Salud materna, sexual y reproductiva	Servicios de Salud Pública de la Ciudad de México			1 - Gasto corriente
280	Ciudad de México	Gobierno de la Entidad	Partida genérica	2022	FEDERALES (APORTACIONES, SUBSIDIOS Y CONVENIOS)	Salud	12	Salud materna, sexual y reproductiva	P020	Salud materna, sexual y reproductiva	Servicios de Salud Pública de la Ciudad de México			1 - Gasto corriente
281	Ciudad de México	Gobierno de la Entidad	Partida genérica	2022	FEDERALES (APORTACIONES, SUBSIDIOS Y CONVENIOS)	Salud	12	Salud materna, sexual y reproductiva	P020	Salud materna, sexual y reproductiva	Servicios de Salud Pública de la Ciudad de México			1 - Gasto corriente
282	Ciudad de México	Gobierno de la Entidad	Partida genérica	2022	FEDERALES (APORTACIONES, SUBSIDIOS Y CONVENIOS)	Salud	12	Salud materna, sexual y reproductiva	P020	Salud materna, sexual y reproductiva	Servicios de Salud Pública de la Ciudad de México			1 - Gasto corriente
283	Ciudad de México	Gobierno de la Entidad	Partida genérica	2022	FEDERALES (APORTACIONES, SUBSIDIOS Y CONVENIOS)	Salud	12	Salud materna, sexual y reproductiva	P020	Salud materna, sexual y reproductiva	Servicios de Salud Pública de la Ciudad de México			1 - Gasto corriente
284	Ciudad de México	Gobierno de la Entidad	Partida genérica	2022	FEDERALES (APORTACIONES, SUBSIDIOS Y CONVENIOS)	Salud	12	Salud materna, sexual y reproductiva	P020	Salud materna, sexual y reproductiva	Servicios de Salud Pública de la Ciudad de México			1 - Gasto corriente
285	Ciudad de México	Gobierno de la Entidad	Partida genérica	2022	FEDERALES (APORTACIONES, SUBSIDIOS Y CONVENIOS)	Salud	12	Salud materna, sexual y reproductiva	P020	Salud materna, sexual y reproductiva	Servicios de Salud Pública de la Ciudad de México			1 - Gasto corriente
286	Ciudad de México	Gobierno de la Entidad	Partida genérica	2022	FEDERALES (APORTACIONES, SUBSIDIOS Y CONVENIOS)	Salud	12	Salud materna, sexual y reproductiva	P020	Salud materna, sexual y reproductiva	Servicios de Salud Pública de la Ciudad de México			1 - Gasto corriente
287	Ciudad de México	Gobierno de la Entidad	Partida genérica	2022	FEDERALES (APORTACIONES, SUBSIDIOS Y CONVENIOS)	Salud	12	Salud materna, sexual y reproductiva	P020	Salud materna, sexual y reproductiva	Servicios de Salud Pública de la Ciudad de México			1 - Gasto corriente
288	Ciudad de México	Gobierno de la Entidad	Programa presupuestario	2022	FEDERALES (APORTACIONES, SUBSIDIOS Y CONVENIOS)	Salud	12	Programa de Atención a Personas con Discapacidad	S039	Sin Especificar	Sin Especificar	0	0	



No.	Partida	Aprobado	Modificado	Recaudado (Ministrado)	Comprometido	Devengado	Ejercido	Pagado	Contratos	Proyectos	Pagado SHCP	Pagado EF	ESTATUS	Observaciones (Captura)
278	272 - Prendas de seguridad y protección personal	0	11200	11200	0	0	0	0	Sin Contratos	Sin Proyectos	N/A	N/A	Validado	
279	271 - Vestuario y uniformes	0	790000	790000	0	0	0	0	Sin Contratos	Sin Proyectos	N/A	N/A	Validado	
280	261 - Combustibles, lubricantes y aditivos	0	47860	47860	0	0	0	0	Sin Contratos	Sin Proyectos	N/A	N/A	Validado	
281	255 - Materiales, accesorios y suministros de laboratorio	0	385760	385760	0	0	0	0	Sin Contratos	Sin Proyectos	N/A	N/A	Validado	
282	254 - Materiales, accesorios y suministros médicos	0	573750	573750	0	0	0	0	Sin Contratos	Sin Proyectos	N/A	N/A	Validado	
283	253 - Medicinas y productos farmacéuticos	0	125000	125000	0	0	0	0	Sin Contratos	Sin Proyectos	N/A	N/A	Validado	
284	251 - Productos químicos básicos	0	1674600	1674600	0	0	0	0	Sin Contratos	Sin Proyectos	N/A	N/A	Validado	
285	217 - Materiales y útiles de enseñanza	0	184000	184000	0	0	0	0	Sin Contratos	Sin Proyectos	N/A	N/A	Validado	
286	215 - Material impreso e información digital	0	335314	335314	0	0	0	0	Sin Contratos	Sin Proyectos	N/A	N/A	Validado	
287	211 - Materiales, útiles y equipos menores de oficina	0	600	600	0	0	0	0	Sin Contratos	Sin Proyectos	N/A	N/A	Validado	
288	Total del Programa Presupuestario	597053.48	597053.48	597053.48	0	0	0	0			597053.48	N/A		



No.	Entidad	Municipio	Tipo de Registro	Ciclo de Recurso	Tipo de Recurso	Descripción Ramo	Clave Ramo	Descripción Programa	Clave Programa	Programa Fondo Convenio - Específico	Dependencia Ejecutora	Rendimiento Financiero	Reintegro	Tipo de Gasto
289	Ciudad de México	Gobierno de la Entidad	Partida genérica	2022	FEDERALES (APORTACIONES, SUBSIDIOS Y CONVENIOS)	Salud	12	Programa de Atención a Personas con Discapacidad	S039	Servicios de Atención a Población Vulnerable	Sistema para el Desarrollo Integral de la Familia			1 - Gasto corriente
290	Ciudad de México	Gobierno de la Entidad	Programa presupuestario	2022	FEDERALES (APORTACIONES, SUBSIDIOS Y CONVENIOS)	Salud	12	Fortalecimiento a la atención médica	S200	Sin Especificar	Sin Especificar	0	0	
291	Ciudad de México	Gobierno de la Entidad	Partida genérica	2022	FEDERALES (APORTACIONES, SUBSIDIOS Y CONVENIOS)	Salud	12	Fortalecimiento a la atención médica	S200	Fortalecimiento a la atención médica	Servicios de Salud Pública de la Ciudad de México			1 - Gasto corriente
292	Ciudad de México	Gobierno de la Entidad	Programa presupuestario	2022	FEDERALES (APORTACIONES, SUBSIDIOS Y CONVENIOS)	Salud	12	Prevención y Control de Sobrepeso, Obesidad y Diabetes	U008	Sin Especificar	Sin Especificar	0	0	
293	Ciudad de México	Gobierno de la Entidad	Partida genérica	2022	FEDERALES (APORTACIONES, SUBSIDIOS Y CONVENIOS)	Salud	12	Prevención y Control de Sobrepeso, Obesidad y Diabetes	U008	Prevención y Control de Sobrepeso, Obesidad y Diabetes	Servicios de Salud Pública de la Ciudad de México			1 - Gasto corriente
294	Ciudad de México	Gobierno de la Entidad	Partida genérica	2022	FEDERALES (APORTACIONES, SUBSIDIOS Y CONVENIOS)	Salud	12	Prevención y Control de Sobrepeso, Obesidad y Diabetes	U008	Prevención y Control de Sobrepeso, Obesidad y Diabetes	Servicios de Salud Pública de la Ciudad de México			1 - Gasto corriente
295	Ciudad de México	Gobierno de la Entidad	Programa presupuestario	2022	FEDERALES (APORTACIONES, SUBSIDIOS Y CONVENIOS)	Salud	12	Vigilancia epidemiológica	U009	Sin Especificar	Sin Especificar	0	0	
296	Ciudad de México	Gobierno de la Entidad	Partida genérica	2022	FEDERALES (APORTACIONES, SUBSIDIOS Y CONVENIOS)	Salud	12	Vigilancia epidemiológica	U009	Vigilancia epidemiológica	Servicios de Salud Pública de la Ciudad de México			1 - Gasto corriente
297	Ciudad de México	Gobierno de la Entidad	Programa presupuestario	2022	FEDERALES (APORTACIONES, SUBSIDIOS Y CONVENIOS)	Salud	12	Atención a la Salud y Medicamentos Gratuitos para la Población sin Seguridad Social Laboral	U013	Sin Especificar	Sin Especificar	0	0	
298	Ciudad de México	Gobierno de la Entidad	Partida genérica	2022	FEDERALES (APORTACIONES, SUBSIDIOS Y CONVENIOS)	Salud	12	Atención a la Salud y Medicamentos Gratuitos para la Población sin Seguridad Social Laboral	U013	Atención a la Salud y Medicamentos Gratuitos para la Población sin Seguridad Social Laboral	Servicios de Salud Pública de la Ciudad de México			1 - Gasto corriente
299	Ciudad de México	Gobierno de la Entidad	Partida genérica	2022	FEDERALES (APORTACIONES, SUBSIDIOS Y CONVENIOS)	Salud	12	Atención a la Salud y Medicamentos Gratuitos para la Población sin Seguridad Social Laboral	U013	Atención a la Salud y Medicamentos Gratuitos para la Población sin Seguridad Social Laboral	Secretaría de Salud			1 - Gasto corriente



No.	Partida	Aprobado	Modificado	Recaudado (Ministrado)	Comprometido	Devengado	Ejercido	Pagado	Contratos	Proyectos	Pagado SHCP	Pagado EF	ESTATUS	Observaciones (Captura)
289	831 - Aportaciones de la Federación a las entidades federativas	597053.48	597053.48	597053.48	0	0	0	0	Sin Contratos	Sin Proyectos	N/A	N/A	Validado	
290	Total del Programa Presupuestario	0	221504.07	221504.07	0	0	0	0			221504.07	N/A		
291	831 - Aportaciones de la Federación a las entidades federativas	0	221504.07	221504.07	0	0	0	0	Sin Contratos	Sin Proyectos	N/A	N/A	Validado	
292	Total del Programa Presupuestario	0	6394641	6394641	2625975.5	2625975.5	2625975.5	2625975.5			6394641	N/A		
293	121 - Honorarios asimilables a salarios	0	6244641	6244641	2625975.5	2625975.5	2625975.5	2625975.5	Sin Contratos	Sin Proyectos	N/A	N/A	Validado	
294	383 - Congresos y convenciones	0	150000	150000	0	0	0	0	Sin Contratos	Sin Proyectos	N/A	N/A	Validado	
295	Total del Programa Presupuestario	0	2039340	2039340	862177	862177	862177	862177			2039340	N/A		
296	121 - Honorarios asimilables a salarios	0	2039340	2039340	862177	862177	862177	862177	Sin Contratos	Sin Proyectos	N/A	N/A	Validado	
297	Total del Programa Presupuestario	2000000000	2000000000	1603861063	780684927.2	450536879.6	450536879.6	450536879.6			1603861062.72	N/A		
298	121 - Honorarios asimilables a salarios	102608772	96108772	24336440.52	0	0	0	0	Sin Contratos	Sin Proyectos	N/A	N/A	Validado	
299	358 - Servicios de limpieza y manejo de desechos	137000000	194680000	117161399.7	194680000	44256960.16	44256960.16	44256960.16	Sin Contratos	Sin Proyectos	N/A	N/A	Validado	Segundo trimestre



No.	Entidad	Municipio	Tipo de Registro	Ciclo de Recurso	Tipo de Recurso	Descripción Ramo	Clave Ramo	Descripción Programa	Clave Programa	Programa Fondo Convenio - Específico	Dependencia Ejecutora	Rendimiento Financiero	Reintegro	Tipo de Gasto
300	Ciudad de México	Gobierno de la Entidad	Partida genérica	2022	FEDERALES (APORTACIONES, SUBSIDIOS Y CONVENIOS)	Salud	12	Atención a la Salud y Medicamentos Gratuitos para la Población sin Seguridad Social Laboral	U013	Atención a la Salud y Medicamentos Gratuitos para la Población sin Seguridad Social Laboral	Secretaría de Salud			1 - Gasto corriente
301	Ciudad de México	Gobierno de la Entidad	Partida genérica	2022	FEDERALES (APORTACIONES, SUBSIDIOS Y CONVENIOS)	Salud	12	Atención a la Salud y Medicamentos Gratuitos para la Población sin Seguridad Social Laboral	U013	Atención a la Salud y Medicamentos Gratuitos para la Población sin Seguridad Social Laboral	Secretaría de Salud			1 - Gasto corriente
302	Ciudad de México	Gobierno de la Entidad	Partida genérica	2022	FEDERALES (APORTACIONES, SUBSIDIOS Y CONVENIOS)	Salud	12	Atención a la Salud y Medicamentos Gratuitos para la Población sin Seguridad Social Laboral	U013	Atención a la Salud y Medicamentos Gratuitos para la Población sin Seguridad Social Laboral	Secretaría de Salud			1 - Gasto corriente
303	Ciudad de México	Gobierno de la Entidad	Partida genérica	2022	FEDERALES (APORTACIONES, SUBSIDIOS Y CONVENIOS)	Salud	12	Atención a la Salud y Medicamentos Gratuitos para la Población sin Seguridad Social Laboral	U013	Atención a la Salud y Medicamentos Gratuitos para la Población sin Seguridad Social Laboral	Secretaría de Salud			1 - Gasto corriente
304	Ciudad de México	Gobierno de la Entidad	Partida genérica	2022	FEDERALES (APORTACIONES, SUBSIDIOS Y CONVENIOS)	Salud	12	Atención a la Salud y Medicamentos Gratuitos para la Población sin Seguridad Social Laboral	U013	Atención a la Salud y Medicamentos Gratuitos para la Población sin Seguridad Social Laboral	Secretaría de Salud			1 - Gasto corriente
305	Ciudad de México	Gobierno de la Entidad	Partida genérica	2022	FEDERALES (APORTACIONES, SUBSIDIOS Y CONVENIOS)	Salud	12	Atención a la Salud y Medicamentos Gratuitos para la Población sin Seguridad Social Laboral	U013	Atención a la Salud y Medicamentos Gratuitos para la Población sin Seguridad Social Laboral	Secretaría de Salud			1 - Gasto corriente
306	Ciudad de México	Gobierno de la Entidad	Partida genérica	2022	FEDERALES (APORTACIONES, SUBSIDIOS Y CONVENIOS)	Salud	12	Atención a la Salud y Medicamentos Gratuitos para la Población sin Seguridad Social Laboral	U013	Atención a la Salud y Medicamentos Gratuitos para la Población sin Seguridad Social Laboral	Secretaría de Salud			1 - Gasto corriente
307	Ciudad de México	Gobierno de la Entidad	Partida genérica	2022	FEDERALES (APORTACIONES, SUBSIDIOS Y CONVENIOS)	Salud	12	Atención a la Salud y Medicamentos Gratuitos para la Población sin Seguridad Social Laboral	U013	Atención a la Salud y Medicamentos Gratuitos para la Población sin Seguridad Social Laboral	Secretaría de Salud			1 - Gasto corriente
308	Ciudad de México	Gobierno de la Entidad	Partida genérica	2022	FEDERALES (APORTACIONES, SUBSIDIOS Y CONVENIOS)	Salud	12	Atención a la Salud y Medicamentos Gratuitos para la Población sin Seguridad Social Laboral	U013	Atención a la Salud y Medicamentos Gratuitos para la Población sin Seguridad Social Laboral	Secretaría de Salud			1 - Gasto corriente
309	Ciudad de México	Gobierno de la Entidad	Partida genérica	2022	FEDERALES (APORTACIONES, SUBSIDIOS Y CONVENIOS)	Salud	12	Atención a la Salud y Medicamentos Gratuitos para la Población sin Seguridad Social Laboral	U013	Atención a la Salud y Medicamentos Gratuitos para la Población sin Seguridad Social Laboral	Secretaría de Salud			1 - Gasto corriente
310	Ciudad de México	Gobierno de la Entidad	Partida genérica	2022	FEDERALES (APORTACIONES, SUBSIDIOS Y CONVENIOS)	Salud	12	Atención a la Salud y Medicamentos Gratuitos para la Población sin Seguridad Social Laboral	U013	Atención a la Salud y Medicamentos Gratuitos para la Población sin Seguridad Social Laboral	Secretaría de Salud			1 - Gasto corriente



No.	Partida	Aprobado	Modificado	Recaudado (Ministrado)	Comprometido	Devengado	Ejercido	Pagado	Contratos	Proyectos	Pagado SHCP	Pagado EF	ESTATUS	Observaciones (Captura)
300	312 - Gas	0	20000000	20000000	0	0	0	0	Sin Contratos	Sin Proyectos	N/A	N/A	Validado	Segundo trimestre
301	255 - Materiales, accesorios y suministros de laboratorio	21684423	21684423	21684423	12721917.2	0	0	0	Sin Contratos	Sin Proyectos	N/A	N/A	Validado	Segundo trimestre
302	254 - Materiales, accesorios y suministros médicos	500000000	211596836.7	211596836.7	30895363.68	0	0	0	Sin Contratos	Sin Proyectos	N/A	N/A	Validado	Segundo trimestre
303	253 - Medicinas y productos farmacéuticos	336997765	0	0	0	0	0	0	Sin Contratos	Sin Proyectos	N/A	N/A	Validado	Segundo trimestre
304	251 - Productos químicos básicos	7972373	7972373	7972373	6223655.01	0	0	0	Sin Contratos	Sin Proyectos	N/A	N/A	Validado	Segundo trimestre
305	221 - Productos alimenticios para personas	75000000	79737901	79737901	79737901	5949293.69	5949293.69	5949293.69	Sin Contratos	Sin Proyectos	N/A	N/A	Validado	Segundo trimestre
306	154 - Prestaciones contractuales	59480	197441147.7	197441147.7	65091548.58	64963535.08	64963535.08	64963535.08	Sin Contratos	Sin Proyectos	N/A	N/A	Validado	Segundo trimestre
307	144 - Aportaciones para seguros	0	18288350.28	18288350.28	18288350.28	4462250.51	4462250.51	4462250.51	Sin Contratos	Sin Proyectos	N/A	N/A	Validado	Segundo trimestre
308	143 - Aportaciones al sistema para el retiro	0	12508761.36	12508761.36	12508761.36	3127190.34	3127190.34	3127190.34	Sin Contratos	Sin Proyectos	N/A	N/A	Validado	Segundo trimestre
309	142 - Aportaciones a fondos de vivienda	0	12048254.96	12048254.96	12048254.96	3012063.74	3012063.74	3012063.74	Sin Contratos	Sin Proyectos	N/A	N/A	Validado	Segundo trimestre
310	141 - Aportaciones de seguridad social	0	32186575.23	32186575.23	32186575.23	8745884.92	8745884.92	8745884.92	Sin Contratos	Sin Proyectos	N/A	N/A	Validado	Segundo trimestre



No.	Entidad	Municipio	Tipo de Registro	Ciclo de Recurso	Tipo de Recurso	Descripción Ramo	Clave Ramo	Descripción Programa	Clave Programa	Programa Fondo Convenio - Específico	Dependencia Ejecutora	Rendimiento Financiero	Reintegro	Tipo de Gasto
311	Ciudad de México	Gobierno de la Entidad	Partida genérica	2022	FEDERALES (APORTACIONES, SUBSIDIOS Y CONVENIOS)	Salud	12	Atención a la Salud y Medicamentos Gratuitos para la Población sin Seguridad Social Laboral	U013	Atención a la Salud y Medicamentos Gratuitos para la Población sin Seguridad Social Laboral	Secretaría de Salud			1 - Gasto corriente
312	Ciudad de México	Gobierno de la Entidad	Partida genérica	2022	FEDERALES (APORTACIONES, SUBSIDIOS Y CONVENIOS)	Salud	12	Atención a la Salud y Medicamentos Gratuitos para la Población sin Seguridad Social Laboral	U013	Atención a la Salud y Medicamentos Gratuitos para la Población sin Seguridad Social Laboral	Secretaría de Salud			1 - Gasto corriente
313	Ciudad de México	Gobierno de la Entidad	Partida genérica	2022	FEDERALES (APORTACIONES, SUBSIDIOS Y CONVENIOS)	Salud	12	Atención a la Salud y Medicamentos Gratuitos para la Población sin Seguridad Social Laboral	U013	Atención a la Salud y Medicamentos Gratuitos para la Población sin Seguridad Social Laboral	Secretaría de Salud			1 - Gasto corriente
314	Ciudad de México	Gobierno de la Entidad	Partida genérica	2022	FEDERALES (APORTACIONES, SUBSIDIOS Y CONVENIOS)	Salud	12	Atención a la Salud y Medicamentos Gratuitos para la Población sin Seguridad Social Laboral	U013	Atención a la Salud y Medicamentos Gratuitos para la Población sin Seguridad Social Laboral	Secretaría de Salud			1 - Gasto corriente
315	Ciudad de México	Gobierno de la Entidad	Partida genérica	2022	FEDERALES (APORTACIONES, SUBSIDIOS Y CONVENIOS)	Salud	12	Atención a la Salud y Medicamentos Gratuitos para la Población sin Seguridad Social Laboral	U013	Atención a la Salud y Medicamentos Gratuitos para la Población sin Seguridad Social Laboral	Secretaría de Salud			1 - Gasto corriente
316	Ciudad de México	Gobierno de la Entidad	Partida genérica	2022	FEDERALES (APORTACIONES, SUBSIDIOS Y CONVENIOS)	Salud	12	Atención a la Salud y Medicamentos Gratuitos para la Población sin Seguridad Social Laboral	U013	Atención a la Salud y Medicamentos Gratuitos para la Población sin Seguridad Social Laboral	Servicios de Salud Pública de la Ciudad de México			1 - Gasto corriente
317	Ciudad de México	Gobierno de la Entidad	Partida genérica	2022	FEDERALES (APORTACIONES, SUBSIDIOS Y CONVENIOS)	Salud	12	Atención a la Salud y Medicamentos Gratuitos para la Población sin Seguridad Social Laboral	U013	Atención a la Salud y Medicamentos Gratuitos para la Población sin Seguridad Social Laboral	Servicios de Salud Pública de la Ciudad de México			1 - Gasto corriente
318	Ciudad de México	Gobierno de la Entidad	Partida genérica	2022	FEDERALES (APORTACIONES, SUBSIDIOS Y CONVENIOS)	Salud	12	Atención a la Salud y Medicamentos Gratuitos para la Población sin Seguridad Social Laboral	U013	Atención a la Salud y Medicamentos Gratuitos para la Población sin Seguridad Social Laboral	Servicios de Salud Pública de la Ciudad de México			1 - Gasto corriente
319	Ciudad de México	Gobierno de la Entidad	Partida genérica	2022	FEDERALES (APORTACIONES, SUBSIDIOS Y CONVENIOS)	Salud	12	Atención a la Salud y Medicamentos Gratuitos para la Población sin Seguridad Social Laboral	U013	Atención a la Salud y Medicamentos Gratuitos para la Población sin Seguridad Social Laboral	Servicios de Salud Pública de la Ciudad de México			1 - Gasto corriente
320	Ciudad de México	Gobierno de la Entidad	Partida genérica	2022	FEDERALES (APORTACIONES, SUBSIDIOS Y CONVENIOS)	Salud	12	Atención a la Salud y Medicamentos Gratuitos para la Población sin Seguridad Social Laboral	U013	Atención a la Salud y Medicamentos Gratuitos para la Población sin Seguridad Social Laboral	Servicios de Salud Pública de la Ciudad de México			1 - Gasto corriente
321	Ciudad de México	Gobierno de la Entidad	Partida genérica	2022	FEDERALES (APORTACIONES, SUBSIDIOS Y CONVENIOS)	Salud	12	Atención a la Salud y Medicamentos Gratuitos para la Población sin Seguridad Social Laboral	U013	Atención a la Salud y Medicamentos Gratuitos para la Población sin Seguridad Social Laboral	Servicios de Salud Pública de la Ciudad de México			1 - Gasto corriente



No.	Partida	Aprobado	Modificado	Recaudado (Ministrado)	Comprometido	Devengado	Ejercido	Pagado	Contratos	Proyectos	Pagado SHCP	Pagado EF	ESTATUS	Observaciones (Captura)
311	134 - Compensaciones	0	990605.49	990605.49	990605.49	990605.49	990605.49	990605.49	Sin Contratos	Sin Proyectos	N/A	N/A	Validado	Segundo trimestre
312	132 - Primas de vacaciones, dominical y gratificación de fin de año	23760375	32648283.22	32648283.22	4973208.99	4973208.99	4973208.99	4973208.99	Sin Contratos	Sin Proyectos	N/A	N/A	Validado	Segundo trimestre
313	131 - Primas por años de servicios efectivos prestados	0	12857	12857	4232	4232	4232	4232	Sin Contratos	Sin Proyectos	N/A	N/A	Validado	Segundo trimestre
314	122 - Sueldos base al personal eventual	97525584	93914554.75	93914554.75	27515594.16	27366856.36	27366856.36	27366856.36	Sin Contratos	Sin Proyectos	N/A	N/A	Validado	Segundo trimestre
315	113 - Sueldos base al personal permanente	0	264289076.3	264289076.3	87228162.24	87094001.24	87094001.24	87094001.24	Sin Contratos	Sin Proyectos	N/A	N/A	Validado	Segundo trimestre
316	358 - Servicios de limpieza y manejo de desechos	80000000	80000000	46666665	0	0	0	0	Sin Contratos	Sin Proyectos	N/A	N/A	Validado	
317	354 - Instalación, reparación y mantenimiento de equipo e instrumental médico y de laboratorio	10000000	10000000	5833335	0	0	0	0	Sin Contratos	Sin Proyectos	N/A	N/A	Validado	
318	338 - Servicios de vigilancia	50000000	50000000	29166665	0	0	0	0	Sin Contratos	Sin Proyectos	N/A	N/A	Validado	
319	317 - Servicios de acceso de Internet, redes y procesamiento de información	75293763	75293763	50195841	0	0	0	0	Sin Contratos	Sin Proyectos	N/A	N/A	Validado	
320	161 - Previsiones de carácter laboral, económica y de seguridad social	55743801	55743801	32517216	0	0	0	0	Sin Contratos	Sin Proyectos	N/A	N/A	Validado	
321	159 - Otras prestaciones sociales y económicas	3522669	3522669	2054889	0	0	0	0	Sin Contratos	Sin Proyectos	N/A	N/A	Validado	

No.	Entidad	Municipio	Tipo de Registro	Ciclo de Recurso	Tipo de Recurso	Descripción Ramo	Clave Ramo	Descripción Programa	Clave Programa	Programa Fondo Convenio - Específico	Dependencia Ejecutora	Rendimiento Financiero	Reintegro	Tipo de Gasto
322	Ciudad de México	Gobierno de la Entidad	Partida genérica	2022	FEDERALES (APORTACIONES, SUBSIDIOS Y CONVENIOS)	Salud	12	Atención a la Salud y Medicamentos Gratuitos para la Población sin Seguridad Social Laboral	U013	Atención a la Salud y Medicamentos Gratuitos para la Población sin Seguridad Social Laboral	Servicios de Salud Pública de la Ciudad de México			1 - Gasto corriente
323	Ciudad de México	Gobierno de la Entidad	Partida genérica	2022	FEDERALES (APORTACIONES, SUBSIDIOS Y CONVENIOS)	Salud	12	Atención a la Salud y Medicamentos Gratuitos para la Población sin Seguridad Social Laboral	U013	Atención a la Salud y Medicamentos Gratuitos para la Población sin Seguridad Social Laboral	Servicios de Salud Pública de la Ciudad de México			1 - Gasto corriente
324	Ciudad de México	Gobierno de la Entidad	Partida genérica	2022	FEDERALES (APORTACIONES, SUBSIDIOS Y CONVENIOS)	Salud	12	Atención a la Salud y Medicamentos Gratuitos para la Población sin Seguridad Social Laboral	U013	Atención a la Salud y Medicamentos Gratuitos para la Población sin Seguridad Social Laboral	Servicios de Salud Pública de la Ciudad de México			1 - Gasto corriente
325	Ciudad de México	Gobierno de la Entidad	Partida genérica	2022	FEDERALES (APORTACIONES, SUBSIDIOS Y CONVENIOS)	Salud	12	Atención a la Salud y Medicamentos Gratuitos para la Población sin Seguridad Social Laboral	U013	Atención a la Salud y Medicamentos Gratuitos para la Población sin Seguridad Social Laboral	Servicios de Salud Pública de la Ciudad de México			1 - Gasto corriente
326	Ciudad de México	Gobierno de la Entidad	Partida genérica	2022	FEDERALES (APORTACIONES, SUBSIDIOS Y CONVENIOS)	Salud	12	Atención a la Salud y Medicamentos Gratuitos para la Población sin Seguridad Social Laboral	U013	Atención a la Salud y Medicamentos Gratuitos para la Población sin Seguridad Social Laboral	Servicios de Salud Pública de la Ciudad de México			1 - Gasto corriente
327	Ciudad de México	Gobierno de la Entidad	Partida genérica	2022	FEDERALES (APORTACIONES, SUBSIDIOS Y CONVENIOS)	Salud	12	Atención a la Salud y Medicamentos Gratuitos para la Población sin Seguridad Social Laboral	U013	Atención a la Salud y Medicamentos Gratuitos para la Población sin Seguridad Social Laboral	Servicios de Salud Pública de la Ciudad de México			1 - Gasto corriente
328	Ciudad de México	Gobierno de la Entidad	Partida genérica	2022	FEDERALES (APORTACIONES, SUBSIDIOS Y CONVENIOS)	Salud	12	Atención a la Salud y Medicamentos Gratuitos para la Población sin Seguridad Social Laboral	U013	Atención a la Salud y Medicamentos Gratuitos para la Población sin Seguridad Social Laboral	Servicios de Salud Pública de la Ciudad de México			1 - Gasto corriente
329	Ciudad de México	Gobierno de la Entidad	Partida genérica	2022	FEDERALES (APORTACIONES, SUBSIDIOS Y CONVENIOS)	Salud	12	Atención a la Salud y Medicamentos Gratuitos para la Población sin Seguridad Social Laboral	U013	Atención a la Salud y Medicamentos Gratuitos para la Población sin Seguridad Social Laboral	Servicios de Salud Pública de la Ciudad de México			1 - Gasto corriente
330	Ciudad de México	Gobierno de la Entidad	Partida genérica	2022	FEDERALES (APORTACIONES, SUBSIDIOS Y CONVENIOS)	Salud	12	Atención a la Salud y Medicamentos Gratuitos para la Población sin Seguridad Social Laboral	U013	Atención a la Salud y Medicamentos Gratuitos para la Población sin Seguridad Social Laboral	Servicios de Salud Pública de la Ciudad de México			1 - Gasto corriente
331	Ciudad de México	Azcapotzalco	Programa presupuestario	2022	FEDERALES (APORTACIONES, SUBSIDIOS Y CONVENIOS)	Aportaciones Federales para Entidades Federativas y Municipios	33	FAIS Municipal y de las Demarcaciones Territoriales del Distrito Federal	1004	Sin Especificar	Sin Especificar	236585.25	0	
332	Ciudad de México	Azcapotzalco	Partida genérica	2022	FEDERALES (APORTACIONES, SUBSIDIOS Y CONVENIOS)	Aportaciones Federales para Entidades Federativas y Municipios	33	FAIS Municipal y de las Demarcaciones Territoriales del Distrito Federal	1004	FAIS Municipal y de las Demarcaciones Territoriales del Distrito Federal	Alcaldía Azcapotzalco			2 - Gasto de Inversión



No.	Partida	Aprobado	Modificado	Recaudado (Ministrado)	Comprometido	Devengado	Ejercido	Pagado	Contratos	Proyectos	Pagado SHCP	Pagado EF	ESTATUS	Observaciones (Captura)
322	154 - Prestaciones contractuales	233561319	233561319	136244104	90138615.13	90138615.13	90138615.13	90138615.13	Sin Contratos	Sin Proyectos	N/A	N/A	Validado	
323	144 - Aportaciones para seguros	2303244	2303244	1736663.33	1509318.88	1509318.88	1509318.88	1509318.88	Sin Contratos	Sin Proyectos	N/A	N/A	Validado	
324	143 - Aportaciones al sistema para el retiro	19870742	19870742	11198162.67	5200010.61	5200010.61	5200010.61	5200010.61	Sin Contratos	Sin Proyectos	N/A	N/A	Validado	
325	142 - Aportaciones a fondos de vivienda	15110182	14760182	6380611.16	3816802.86	3816802.86	3816802.86	3816802.86	Sin Contratos	Sin Proyectos	N/A	N/A	Validado	
326	141 - Aportaciones de seguridad social	11048679	11398679	8878724.84	8528724.84	8528724.84	8528724.84	8528724.84	Sin Contratos	Sin Proyectos	N/A	N/A	Validado	
327	134 - Compensaciones	23210623	23210623	13539528	8677585.76	8677585.76	8677585.76	8677585.76	Sin Contratos	Sin Proyectos	N/A	N/A	Validado	
328	132 - Primas de vacaciones, dominical y gratificación de fin de año	20402462	20402462	20373988.81	109026.81	109026.81	109026.81	109026.81	Sin Contratos	Sin Proyectos	N/A	N/A	Validado	
329	131 - Primas por años de servicios efectivos prestados	1161918	1161918	677783	545152.5	545152.5	545152.5	545152.5	Sin Contratos	Sin Proyectos	N/A	N/A	Validado	
330	122 - Sueldos base al personal eventual	96161826	102661826	91579045.67	77065559.67	77065559.67	77065559.67	77065559.67	Sin Contratos	Sin Proyectos	N/A	N/A	Validado	
331	Total del Programa Presupuestario	31238303	49116850.88	29470111	0	0	0	0			N/A	N/A		
332	339 - Servicios profesionales, científicos y técnicos integrales	0	1473505.53	884103.5	0	0	0	0	Sin Contratos	Sin Proyectos	N/A	N/A	Validado	



No.	Entidad	Municipio	Tipo de Registro	Ciclo de Recurso	Tipo de Recurso	Descripción Ramo	Clave Ramo	Descripción Programa	Clave Programa	Programa Fondo Convenio - Específico	Dependencia Ejecutora	Rendimiento Financiero	Reintegro	Tipo de Gasto
333	Ciudad de México	Azacapatzalco	Partida genérica	2022	FEDERALES (APORTACIONES, SUBSIDIOS Y CONVENIOS)	Aportaciones Federales para Entidades Federativas y Municipios	33	FAIS Municipal y de las Demarcaciones Territoriales del Distrito Federal	1004	FAIS Municipal y de las Demarcaciones Territoriales del Distrito Federal	Alcaldía Azcapatzalco			1 - Gasto corriente
334	Ciudad de México	Azacapatzalco	Partida genérica	2022	FEDERALES (APORTACIONES, SUBSIDIOS Y CONVENIOS)	Aportaciones Federales para Entidades Federativas y Municipios	33	FAIS Municipal y de las Demarcaciones Territoriales del Distrito Federal	1004	FAIS Municipal y de las Demarcaciones Territoriales del Distrito Federal	Alcaldía Azcapatzalco			2 - Gasto de Inversión
335	Ciudad de México	Azacapatzalco	Programa presupuestario	2022	FEDERALES (APORTACIONES, SUBSIDIOS Y CONVENIOS)	Aportaciones Federales para Entidades Federativas y Municipios	33	FORTAMUN	1005	Sin Especificar	Sin Especificar	725522.2	0	
336	Ciudad de México	Azacapatzalco	Partida genérica	2022	FEDERALES (APORTACIONES, SUBSIDIOS Y CONVENIOS)	Aportaciones Federales para Entidades Federativas y Municipios	33	FORTAMUN	1005	FORTAMUN	Alcaldía Azcapatzalco			1 - Gasto corriente
337	Ciudad de México	Azacapatzalco	Partida genérica	2022	FEDERALES (APORTACIONES, SUBSIDIOS Y CONVENIOS)	Aportaciones Federales para Entidades Federativas y Municipios	33	FORTAMUN	1005	FORTAMUN	Alcaldía Azcapatzalco			1 - Gasto corriente
338	Ciudad de México	Azacapatzalco	Partida genérica	2022	FEDERALES (APORTACIONES, SUBSIDIOS Y CONVENIOS)	Aportaciones Federales para Entidades Federativas y Municipios	33	FORTAMUN	1005	FORTAMUN	Alcaldía Azcapatzalco			2 - Gasto de Inversión
339	Ciudad de México	Azacapatzalco	Partida genérica	2022	FEDERALES (APORTACIONES, SUBSIDIOS Y CONVENIOS)	Aportaciones Federales para Entidades Federativas y Municipios	33	FORTAMUN	1005	FORTAMUN	Alcaldía Azcapatzalco			1 - Gasto corriente
340	Ciudad de México	Azacapatzalco	Partida genérica	2022	FEDERALES (APORTACIONES, SUBSIDIOS Y CONVENIOS)	Aportaciones Federales para Entidades Federativas y Municipios	33	FORTAMUN	1005	FORTAMUN	Alcaldía Azcapatzalco			1 - Gasto corriente
341	Ciudad de México	Azacapatzalco	Partida genérica	2022	FEDERALES (APORTACIONES, SUBSIDIOS Y CONVENIOS)	Aportaciones Federales para Entidades Federativas y Municipios	33	FORTAMUN	1005	FORTAMUN	Alcaldía Azcapatzalco			2 - Gasto de Inversión
342	Ciudad de México	Azacapatzalco	Partida genérica	2022	FEDERALES (APORTACIONES, SUBSIDIOS Y CONVENIOS)	Aportaciones Federales para Entidades Federativas y Municipios	33	FORTAMUN	1005	FORTAMUN	Alcaldía Azcapatzalco			1 - Gasto corriente
343	Ciudad de México	Azacapatzalco	Partida genérica	2022	FEDERALES (APORTACIONES, SUBSIDIOS Y CONVENIOS)	Aportaciones Federales para Entidades Federativas y Municipios	33	FORTAMUN	1005	FORTAMUN	Alcaldía Azcapatzalco			2 - Gasto de Inversión



No.	Partida	Aprobado	Modificado	Recaudado (Ministrado)	Comprometido	Devengado	Ejercido	Pagado	Contratos	Proyectos	Pagado SHCP	Pagado EF	ESTATUS	Observaciones (Captura)
333	799 - Otras erogaciones especiales	0	0	0	0	0	0	0	Sin Contratos	Sin Proyectos	N/A	N/A	Validado	Cuenta con interés de \$236,585.25
334	614 - División de terrenos y construcción de obras de urbanización	31238303	47643345.35	28586007.5	0	0	0	0	Sin Contratos	Sin Proyectos	N/A	N/A	Validado	
335	Total del Programa Presupuestario	371141234	371141234	185570617	275718351.5	275718351.5	139007195	139007195			N/A	N/A		
336	211 - Materiales, útiles y equipos menores de oficina	2695454	805000	402500	489969.33	489969.33	250000	250000	Sin Contratos	Sin Proyectos	N/A	N/A	Validado	
337	799 - Otras erogaciones especiales	0	0	0	0	0	0	0	Sin Contratos	Sin Proyectos	N/A	N/A	Validado	Cuenta con interés de \$725,522.20
338	597 - Licencias informáticas e intelectuales	0	1000000	500000	0	0	0	0	Sin Contratos	Sin Proyectos	N/A	N/A	Validado	
339	396 - Otros gastos por responsabilidades	2339675	2339675	1169837.5	2316167.71	2316167.71	950232.28	950232.28	Sin Contratos	Sin Proyectos	N/A	N/A	Validado	
340	392 - Impuestos y derechos	2544011	2544011	1272005.5	825730	825730	825730	825730	Sin Contratos	Sin Proyectos	N/A	N/A	Validado	
341	391 - Servicios funerarios y de cementerios	1500000	0	0	0	0	0	0	Sin Contratos	Sin Proyectos	N/A	N/A	Validado	
342	383 - Congresos y convenciones	206183	0	0	0	0	0	0	Sin Contratos	Sin Proyectos	N/A	N/A	Validado	
343	359 - Servicios de jardinería y fumigación	6000000	4000000	2000000	0	0	0	0	Sin Contratos	Sin Proyectos	N/A	N/A	Validado	



No.	Entidad	Municipio	Tipo de Registro	Ciclo de Recurso	Tipo de Recurso	Descripción Ramo	Clave Ramo	Descripción Programa	Clave Programa	Programa Fondo Convenio - Específico	Dependencia Ejecutora	Rendimiento Financiero	Reintegro	Tipo de Gasto
344	Ciudad de México	Azcapotzalco	Partida genérica	2022	FEDERALES (APORTACIONES, SUBSIDIOS Y CONVENIOS)	Aportaciones Federales para Entidades Federativas y Municipios	33	FORTAMUN	1005	FORTAMUN	Alcaldía Azcapotzalco			2 - Gasto de Inversión
345	Ciudad de México	Azcapotzalco	Partida genérica	2022	FEDERALES (APORTACIONES, SUBSIDIOS Y CONVENIOS)	Aportaciones Federales para Entidades Federativas y Municipios	33	FORTAMUN	1005	FORTAMUN	Alcaldía Azcapotzalco			1 - Gasto corriente
346	Ciudad de México	Azcapotzalco	Partida genérica	2022	FEDERALES (APORTACIONES, SUBSIDIOS Y CONVENIOS)	Aportaciones Federales para Entidades Federativas y Municipios	33	FORTAMUN	1005	FORTAMUN	Alcaldía Azcapotzalco			1 - Gasto corriente
347	Ciudad de México	Azcapotzalco	Partida genérica	2022	FEDERALES (APORTACIONES, SUBSIDIOS Y CONVENIOS)	Aportaciones Federales para Entidades Federativas y Municipios	33	FORTAMUN	1005	FORTAMUN	Alcaldía Azcapotzalco			2 - Gasto de Inversión
348	Ciudad de México	Azcapotzalco	Partida genérica	2022	FEDERALES (APORTACIONES, SUBSIDIOS Y CONVENIOS)	Aportaciones Federales para Entidades Federativas y Municipios	33	FORTAMUN	1005	FORTAMUN	Alcaldía Azcapotzalco			1 - Gasto corriente
349	Ciudad de México	Azcapotzalco	Partida genérica	2022	FEDERALES (APORTACIONES, SUBSIDIOS Y CONVENIOS)	Aportaciones Federales para Entidades Federativas y Municipios	33	FORTAMUN	1005	FORTAMUN	Alcaldía Azcapotzalco			2 - Gasto de Inversión
350	Ciudad de México	Azcapotzalco	Partida genérica	2022	FEDERALES (APORTACIONES, SUBSIDIOS Y CONVENIOS)	Aportaciones Federales para Entidades Federativas y Municipios	33	FORTAMUN	1005	FORTAMUN	Alcaldía Azcapotzalco			1 - Gasto corriente
351	Ciudad de México	Azcapotzalco	Partida genérica	2022	FEDERALES (APORTACIONES, SUBSIDIOS Y CONVENIOS)	Aportaciones Federales para Entidades Federativas y Municipios	33	FORTAMUN	1005	FORTAMUN	Alcaldía Azcapotzalco			1 - Gasto corriente
352	Ciudad de México	Azcapotzalco	Partida genérica	2022	FEDERALES (APORTACIONES, SUBSIDIOS Y CONVENIOS)	Aportaciones Federales para Entidades Federativas y Municipios	33	FORTAMUN	1005	FORTAMUN	Alcaldía Azcapotzalco			2 - Gasto de Inversión
353	Ciudad de México	Azcapotzalco	Partida genérica	2022	FEDERALES (APORTACIONES, SUBSIDIOS Y CONVENIOS)	Aportaciones Federales para Entidades Federativas y Municipios	33	FORTAMUN	1005	FORTAMUN	Alcaldía Azcapotzalco			1 - Gasto corriente
354	Ciudad de México	Azcapotzalco	Partida genérica	2022	FEDERALES (APORTACIONES, SUBSIDIOS Y CONVENIOS)	Aportaciones Federales para Entidades Federativas y Municipios	33	FORTAMUN	1005	FORTAMUN	Alcaldía Azcapotzalco			1 - Gasto corriente



No.	Partida	Aprobado	Modificado	Recaudado (Ministrado)	Comprometido	Devengado	Ejercido	Pagado	Contratos	Proyectos	Pagado SHCP	Pagado EF	ESTATUS	Observaciones (Captura)
344	357 - Instalación, reparación y mantenimiento de maquinaria, otros equipos y herramienta	222207	1722207	437341.13	1722207	1722207	0	0	Sin Contratos	Sin Proyectos	N/A	N/A	Validado	
345	357 - Instalación, reparación y mantenimiento de maquinaria, otros equipos y herramienta	2572790	2896090	1448045	2572790	2572790	1374799.15	1374799.15	Sin Contratos	Sin Proyectos	N/A	N/A	Validado	
346	353 - Instalación, reparación y mantenimiento de equipo de cómputo y tecnología de la información	6983	6983	3491.5	0	0	0	0	Sin Contratos	Sin Proyectos	N/A	N/A	Validado	
347	351 - Conservación y mantenimiento menor de inmuebles	0	1500000	750000	0	0	0	0	Sin Contratos	Sin Proyectos	N/A	N/A	Validado	
348	351 - Conservación y mantenimiento menor de inmuebles	120000	120000	59994	0	0	0	0	Sin Contratos	Sin Proyectos	N/A	N/A	Validado	
349	345 - Seguro de bienes patrimoniales	0	206183	103097.5	206183	206183	103097	103097	Sin Contratos	Sin Proyectos	N/A	N/A	Validado	
350	345 - Seguro de bienes patrimoniales	0	300000	150000	300000	300000	0	0	Sin Contratos	Sin Proyectos	N/A	N/A	Validado	
351	339 - Servicios profesionales, científicos y técnicos integrales	394150	394150	197075	156175.44	156175.44	0	0	Sin Contratos	Sin Proyectos	N/A	N/A	Validado	
352	338 - Servicios de vigilancia	99910000	99910000	49955000	99107037.45	99107037.45	41000445.63	41000445.63	Sin Contratos	Sin Proyectos	N/A	N/A	Validado	
353	336 - Servicios de apoyo administrativo, traducción, fotocopiado e impresión	2338032	2338032	1169016	466311.5	466311.5	228119.32	228119.32	Sin Contratos	Sin Proyectos	N/A	N/A	Validado	
354	333 - Servicios de consultoría administrativa, procesos, técnica y en tecnologías de la información	1000000	0	0	0	0	0	0	Sin Contratos	Sin Proyectos	N/A	N/A	Validado	



No.	Entidad	Municipio	Tipo de Registro	Ciclo de Recurso	Tipo de Recurso	Descripción Ramo	Clave Ramo	Descripción Programa	Clave Programa	Programa Fondo Convenio - Específico	Dependencia Ejecutora	Rendimiento Financiero	Reintegro	Tipo de Gasto
355	Ciudad de México	Azcapotzalco	Partida genérica	2022	FEDERALES (APORTACIONES, SUBSIDIOS Y CONVENIOS)	Aportaciones Federales para Entidades Federativas y Municipios	33	FORTAMUN	1005	FORTAMUN	Alcaldía Azcapotzalco			1 - Gasto corriente
356	Ciudad de México	Azcapotzalco	Partida genérica	2022	FEDERALES (APORTACIONES, SUBSIDIOS Y CONVENIOS)	Aportaciones Federales para Entidades Federativas y Municipios	33	FORTAMUN	1005	FORTAMUN	Alcaldía Azcapotzalco			1 - Gasto corriente
357	Ciudad de México	Azcapotzalco	Partida genérica	2022	FEDERALES (APORTACIONES, SUBSIDIOS Y CONVENIOS)	Aportaciones Federales para Entidades Federativas y Municipios	33	FORTAMUN	1005	FORTAMUN	Alcaldía Azcapotzalco			1 - Gasto corriente
358	Ciudad de México	Azcapotzalco	Partida genérica	2022	FEDERALES (APORTACIONES, SUBSIDIOS Y CONVENIOS)	Aportaciones Federales para Entidades Federativas y Municipios	33	FORTAMUN	1005	FORTAMUN	Alcaldía Azcapotzalco			1 - Gasto corriente
359	Ciudad de México	Azcapotzalco	Partida genérica	2022	FEDERALES (APORTACIONES, SUBSIDIOS Y CONVENIOS)	Aportaciones Federales para Entidades Federativas y Municipios	33	FORTAMUN	1005	FORTAMUN	Alcaldía Azcapotzalco			2 - Gasto de Inversión
360	Ciudad de México	Azcapotzalco	Partida genérica	2022	FEDERALES (APORTACIONES, SUBSIDIOS Y CONVENIOS)	Aportaciones Federales para Entidades Federativas y Municipios	33	FORTAMUN	1005	FORTAMUN	Alcaldía Azcapotzalco			1 - Gasto corriente
361	Ciudad de México	Azcapotzalco	Partida genérica	2022	FEDERALES (APORTACIONES, SUBSIDIOS Y CONVENIOS)	Aportaciones Federales para Entidades Federativas y Municipios	33	FORTAMUN	1005	FORTAMUN	Alcaldía Azcapotzalco			1 - Gasto corriente
362	Ciudad de México	Azcapotzalco	Partida genérica	2022	FEDERALES (APORTACIONES, SUBSIDIOS Y CONVENIOS)	Aportaciones Federales para Entidades Federativas y Municipios	33	FORTAMUN	1005	FORTAMUN	Alcaldía Azcapotzalco			2 - Gasto de Inversión
363	Ciudad de México	Azcapotzalco	Partida genérica	2022	FEDERALES (APORTACIONES, SUBSIDIOS Y CONVENIOS)	Aportaciones Federales para Entidades Federativas y Municipios	33	FORTAMUN	1005	FORTAMUN	Alcaldía Azcapotzalco			1 - Gasto corriente
364	Ciudad de México	Azcapotzalco	Partida genérica	2022	FEDERALES (APORTACIONES, SUBSIDIOS Y CONVENIOS)	Aportaciones Federales para Entidades Federativas y Municipios	33	FORTAMUN	1005	FORTAMUN	Alcaldía Azcapotzalco			1 - Gasto corriente
365	Ciudad de México	Azcapotzalco	Partida genérica	2022	FEDERALES (APORTACIONES, SUBSIDIOS Y CONVENIOS)	Aportaciones Federales para Entidades Federativas y Municipios	33	FORTAMUN	1005	FORTAMUN	Alcaldía Azcapotzalco			1 - Gasto corriente



No.	Partida	Aprobado	Modificado	Recaudado (Ministrado)	Comprometido	Devengado	Ejercido	Pagado	Contratos	Proyectos	Pagado SHCP	Pagado EF	ESTATUS	Observaciones (Captura)
355	319 - Servicios integrales y otros servicios	431720	431720	215860	419050	419050	49344.65	49344.65	Sin Contratos	Sin Proyectos	N/A	N/A	Validado	
356	317 - Servicios de acceso de Internet, redes y procesamiento de información	709956	1290974	645487	709956	709956	45265.52	45265.52	Sin Contratos	Sin Proyectos	N/A	N/A	Validado	
357	314 - Telefonía tradicional	1168232	587214	293607	587214	587214	42557.19	42557.19	Sin Contratos	Sin Proyectos	N/A	N/A	Validado	
358	313 - Agua	27694844	27694844	13847422	12043282	12043282	12043282	12043282	Sin Contratos	Sin Proyectos	N/A	N/A	Validado	
359	311 - Energía eléctrica	4468000	4468000	2234000	4468000	4468000	0	0	Sin Contratos	Sin Proyectos	N/A	N/A	Validado	
360	311 - Energía eléctrica	110775530	110775530	55387765	110775530	110775530	54573472.59	54573472.59	Sin Contratos	Sin Proyectos	N/A	N/A	Validado	
361	299 - Refacciones y accesorios menores otros bienes muebles	300000	0	0	0	0	0	0	Sin Contratos	Sin Proyectos	N/A	N/A	Validado	
362	296 - Refacciones y accesorios menores de equipo de transporte	0	2000000	1000000	0	0	0	0	Sin Contratos	Sin Proyectos	N/A	N/A	Validado	
363	295 - Refacciones y accesorios menores de mobiliario y equipo de administración, educacional y recreativo	323300	0	0	0	0	0	0	Sin Contratos	Sin Proyectos	N/A	N/A	Validado	
364	292 - Refacciones y accesorios menores de edificios	115000	115000	95033	102178.6	102178.6	95033	95033	Sin Contratos	Sin Proyectos	N/A	N/A	Validado	
365	291 - Herramientas menores	250000	0	0	0	0	0	0	Sin Contratos	Sin Proyectos	N/A	N/A	Validado	



No.	Entidad	Municipio	Tipo de Registro	Ciclo de Recurso	Tipo de Recurso	Descripción Ramo	Clave Ramo	Descripción Programa	Clave Programa	Programa Fondo Convenio - Específico	Dependencia Ejecutora	Rendimiento Financiero	Reintegro	Tipo de Gasto
366	Ciudad de México	Azacapatzalco	Partida genérica	2022	FEDERALES (APORTACIONES, SUBSIDIOS Y CONVENIOS)	Aportaciones Federales para Entidades Federativas y Municipios	33	FORTAMUN	1005	FORTAMUN	Alcaldía Azcapatzalco			1 - Gasto corriente
367	Ciudad de México	Azacapatzalco	Partida genérica	2022	FEDERALES (APORTACIONES, SUBSIDIOS Y CONVENIOS)	Aportaciones Federales para Entidades Federativas y Municipios	33	FORTAMUN	1005	FORTAMUN	Alcaldía Azcapatzalco			1 - Gasto corriente
368	Ciudad de México	Azacapatzalco	Partida genérica	2022	FEDERALES (APORTACIONES, SUBSIDIOS Y CONVENIOS)	Aportaciones Federales para Entidades Federativas y Municipios	33	FORTAMUN	1005	FORTAMUN	Alcaldía Azcapatzalco			2 - Gasto de Inversión
369	Ciudad de México	Azacapatzalco	Partida genérica	2022	FEDERALES (APORTACIONES, SUBSIDIOS Y CONVENIOS)	Aportaciones Federales para Entidades Federativas y Municipios	33	FORTAMUN	1005	FORTAMUN	Alcaldía Azcapatzalco			1 - Gasto corriente
370	Ciudad de México	Azacapatzalco	Partida genérica	2022	FEDERALES (APORTACIONES, SUBSIDIOS Y CONVENIOS)	Aportaciones Federales para Entidades Federativas y Municipios	33	FORTAMUN	1005	FORTAMUN	Alcaldía Azcapatzalco			2 - Gasto de Inversión
371	Ciudad de México	Azacapatzalco	Partida genérica	2022	FEDERALES (APORTACIONES, SUBSIDIOS Y CONVENIOS)	Aportaciones Federales para Entidades Federativas y Municipios	33	FORTAMUN	1005	FORTAMUN	Alcaldía Azcapatzalco			1 - Gasto corriente
372	Ciudad de México	Azacapatzalco	Partida genérica	2022	FEDERALES (APORTACIONES, SUBSIDIOS Y CONVENIOS)	Aportaciones Federales para Entidades Federativas y Municipios	33	FORTAMUN	1005	FORTAMUN	Alcaldía Azcapatzalco			2 - Gasto de Inversión
373	Ciudad de México	Azacapatzalco	Partida genérica	2022	FEDERALES (APORTACIONES, SUBSIDIOS Y CONVENIOS)	Aportaciones Federales para Entidades Federativas y Municipios	33	FORTAMUN	1005	FORTAMUN	Alcaldía Azcapatzalco			1 - Gasto corriente
374	Ciudad de México	Azacapatzalco	Partida genérica	2022	FEDERALES (APORTACIONES, SUBSIDIOS Y CONVENIOS)	Aportaciones Federales para Entidades Federativas y Municipios	33	FORTAMUN	1005	FORTAMUN	Alcaldía Azcapatzalco			1 - Gasto corriente
375	Ciudad de México	Azacapatzalco	Partida genérica	2022	FEDERALES (APORTACIONES, SUBSIDIOS Y CONVENIOS)	Aportaciones Federales para Entidades Federativas y Municipios	33	FORTAMUN	1005	FORTAMUN	Alcaldía Azcapatzalco			1 - Gasto corriente
376	Ciudad de México	Azacapatzalco	Partida genérica	2022	FEDERALES (APORTACIONES, SUBSIDIOS Y CONVENIOS)	Aportaciones Federales para Entidades Federativas y Municipios	33	FORTAMUN	1005	FORTAMUN	Alcaldía Azcapatzalco			2 - Gasto de Inversión



No.	Partida	Aprobado	Modificado	Recaudado (Ministrado)	Comprometido	Devengado	Ejercido	Pagado	Contratos	Proyectos	Pagado SHCP	Pagado EF	ESTATUS	Observaciones (Captura)
366	261 - Combustibles, lubricantes y aditivos	48243140	48243140	24121570	20101308.3	20101308.3	15619727.71	15619727.71	Sin Contratos	Sin Proyectos	N/A	N/A	Validado	
367	256 - Fibras sintéticas, hules, plásticos y derivados	150000	2040454	1020227	3946.32	3946.32	3946.32	3946.32	Sin Contratos	Sin Proyectos	N/A	N/A	Validado	
368	249 - Otros materiales y artículos de construcción y reparación	0	950000	475000	0	0	0	0	Sin Contratos	Sin Proyectos	N/A	N/A	Validado	
369	249 - Otros materiales y artículos de construcción y reparación	775000	775000	767008.82	767008.82	767008.82	429695.9	429695.9	Sin Contratos	Sin Proyectos	N/A	N/A	Validado	
370	247 - Artículos metálicos para la construcción	0	50000	25000	0	0	0	0	Sin Contratos	Sin Proyectos	N/A	N/A	Validado	
371	247 - Artículos metálicos para la construcción	420000	420000	210000	278707.4	278707.4	54392.4	54392.4	Sin Contratos	Sin Proyectos	N/A	N/A	Validado	
372	246 - Material eléctrico y electrónico	48517000	41627000	20813500	10237986	10237986	10237986	10237986	Sin Contratos	Sin Proyectos	N/A	N/A	Validado	
373	246 - Material eléctrico y electrónico	370000	0	0	0	0	0	0	Sin Contratos	Sin Proyectos	N/A	N/A	Validado	
374	242 - Cemento y productos de concreto	350000	1470000	735000	379622.76	379622.76	321326.96	321326.96	Sin Contratos	Sin Proyectos	N/A	N/A	Validado	
375	241 - Productos minerales no metálicos	132000	132000	72720.55	72720.55	72720.55	72720.55	72720.55	Sin Contratos	Sin Proyectos	N/A	N/A	Validado	
376	239 - Otros productos adquiridos como materia prima	0	4390000	2195000	4345000	4345000	0	0	Sin Contratos	Sin Proyectos	N/A	N/A	Validado	



No.	Entidad	Municipio	Tipo de Registro	Ciclo de Recurso	Tipo de Recurso	Descripción Ramo	Clave Ramo	Descripción Programa	Clave Programa	Programa Fondo Convenio - Específico	Dependencia Ejecutora	Rendimiento Financiero	Reintegro	Tipo de Gasto
377	Ciudad de México	Azcapotzalco	Partida genérica	2022	FEDERALES (APORTACIONES, SUBSIDIOS Y CONVENIOS)	Aportaciones Federales para Entidades Federativas y Municipios	33	FORTAMUN	1005	FORTAMUN	Alcaldía Azcapotzalco			1 - Gasto corriente
378	Ciudad de México	Azcapotzalco	Partida genérica	2022	FEDERALES (APORTACIONES, SUBSIDIOS Y CONVENIOS)	Aportaciones Federales para Entidades Federativas y Municipios	33	FORTAMUN	1005	FORTAMUN	Alcaldía Azcapotzalco			1 - Gasto corriente
379	Ciudad de México	Azcapotzalco	Partida genérica	2022	FEDERALES (APORTACIONES, SUBSIDIOS Y CONVENIOS)	Aportaciones Federales para Entidades Federativas y Municipios	33	FORTAMUN	1005	FORTAMUN	Alcaldía Azcapotzalco			1 - Gasto corriente
380	Ciudad de México	Azcapotzalco	Partida genérica	2022	FEDERALES (APORTACIONES, SUBSIDIOS Y CONVENIOS)	Aportaciones Federales para Entidades Federativas y Municipios	33	FORTAMUN	1005	FORTAMUN	Alcaldía Azcapotzalco			1 - Gasto corriente
381	Ciudad de México	Azcapotzalco	Partida genérica	2022	FEDERALES (APORTACIONES, SUBSIDIOS Y CONVENIOS)	Aportaciones Federales para Entidades Federativas y Municipios	33	FORTAMUN	1005	FORTAMUN	Alcaldía Azcapotzalco			2 - Gasto de Inversión
382	Ciudad de México	Coyoacán	Programa presupuestario	2022	FEDERALES (APORTACIONES, SUBSIDIOS Y CONVENIOS)	Aportaciones Federales para Entidades Federativas y Municipios	33	FAIS Municipal y de las Demarcaciones Territoriales del Distrito Federal	1004	Sin Especificar	Sin Especificar	401318.85		
383	Ciudad de México	Coyoacán	Partida genérica	2022	FEDERALES (APORTACIONES, SUBSIDIOS Y CONVENIOS)	Aportaciones Federales para Entidades Federativas y Municipios	33	FAIS Municipal y de las Demarcaciones Territoriales del Distrito Federal	1004	FAIS	Alcaldía Coyoacán			2 - Gasto de Inversión
384	Ciudad de México	Coyoacán	Partida genérica	2022	FEDERALES (APORTACIONES, SUBSIDIOS Y CONVENIOS)	Aportaciones Federales para Entidades Federativas y Municipios	33	FAIS Municipal y de las Demarcaciones Territoriales del Distrito Federal	1004	FAIS	Alcaldía Coyoacán			1 - Gasto corriente
385	Ciudad de México	Coyoacán	Partida genérica	2022	FEDERALES (APORTACIONES, SUBSIDIOS Y CONVENIOS)	Aportaciones Federales para Entidades Federativas y Municipios	33	FAIS Municipal y de las Demarcaciones Territoriales del Distrito Federal	1004	FAIS	Alcaldía Coyoacán			2 - Gasto de Inversión
386	Ciudad de México	Coyoacán	Programa presupuestario	2022	FEDERALES (APORTACIONES, SUBSIDIOS Y CONVENIOS)	Aportaciones Federales para Entidades Federativas y Municipios	33	FORTAMUN	1005	Sin Especificar	Sin Especificar	1031443.27		
387	Ciudad de México	Coyoacán	Partida genérica	2022	FEDERALES (APORTACIONES, SUBSIDIOS Y CONVENIOS)	Aportaciones Federales para Entidades Federativas y Municipios	33	FORTAMUN	1005	FORTAMUN	Alcaldía Coyoacán			2 - Gasto de Inversión



No.	Partida	Aprobado	Modificado	Recaudado (Ministrado)	Comprometido	Devengado	Ejercido	Pagado	Contratos	Proyectos	Pagado SHCP	Pagado EF	ESTATUS	Observaciones (Captura)
377	221 - Productos alimenticios para personas	770180	957157	478578.5	748744.8	748744.8	146020.8	146020.8	Sin Contratos	Sin Proyectos	N/A	N/A	Validado	
378	216 - Material de limpieza	1000000	500000	250000	398726.8	398726.8	0	0	Sin Contratos	Sin Proyectos	N/A	N/A	Validado	
379	214 - Materiales, útiles y equipos menores de tecnologías de la información y comunicaciones	1017847	1017847	508923.5	0	0	0	0	Sin Contratos	Sin Proyectos	N/A	N/A	Validado	
380	212 - Materiales y útiles de impresión y reproducción	200000	13023	6511.5	6867.2	6867.2	0	0	Sin Contratos	Sin Proyectos	N/A	N/A	Validado	
381	211 - Materiales, útiles y equipos menores de oficina	1110000	1110000	555000	1109930.51	1109930.51	540000	540000	Sin Contratos	Sin Proyectos	N/A	N/A	Validado	
382	Total del Programa Presupuestario	46806329	68135662.2	40881397	2043069.86	0	0	0			N/A	N/A		
383	333 - Servicios de consultoría administrativa, procesos, técnica y en tecnologías de la información	1404190	2044069	2043069.86	2043069.86	0	0	0	Sin Contratos	Sin Proyectos	N/A	N/A	Validado	Se cuenta con recurso adicional por \$639,879.00
384	799 - Otras erogaciones especiales	0	0	0	0	0	0	0	Sin Contratos	Sin Proyectos	N/A	N/A	Validado	se cuenta con intereses por \$366,652.54
385	614 - División de terrenos y construcción de obras de urbanización	45402139	66091593.2	38838327.14	0	0	0	0	Sin Contratos	Sin Proyectos	N/A	N/A	Validado	se cuenta con intereses por \$34,666.31 y un recurso adicional \$20,689,454.20
386	Total del Programa Presupuestario	527635307	527635307	263817653	231701533.2	231701533.2	231701533.2	231701533.2			N/A	N/A		
387	221 - Productos alimenticios para personas	4000000	4000000	2000000	2270495.11	2270495.11	2270495.11	2270495.11	Sin Contratos	Sin Proyectos	N/A	N/A	Validado	

No.	Entidad	Municipio	Tipo de Registro	Ciclo de Recurso	Tipo de Recurso	Descripción Ramo	Clave Ramo	Descripción Programa	Clave Programa	Programa Fondo Convenio - Específico	Dependencia Ejecutora	Rendimiento Financiero	Reintegro	Tipo de Gasto
388	Ciudad de México	Coyoacán	Partida genérica	2022	FEDERALES (APORTACIONES, SUBSIDIOS Y CONVENIOS)	Aportaciones Federales para Entidades Federativas y Municipios	33	FORTAMUN	1005	FORTAMUN	Alcaldía Coyoacán			1 - Gasto corriente
389	Ciudad de México	Coyoacán	Partida genérica	2022	FEDERALES (APORTACIONES, SUBSIDIOS Y CONVENIOS)	Aportaciones Federales para Entidades Federativas y Municipios	33	FORTAMUN	1005	FORTAMUN	Alcaldía Coyoacán			1 - Gasto corriente
390	Ciudad de México	Coyoacán	Partida genérica	2022	FEDERALES (APORTACIONES, SUBSIDIOS Y CONVENIOS)	Aportaciones Federales para Entidades Federativas y Municipios	33	FORTAMUN	1005	FORTAMUN	Alcaldía Coyoacán			1 - Gasto corriente
391	Ciudad de México	Coyoacán	Partida genérica	2022	FEDERALES (APORTACIONES, SUBSIDIOS Y CONVENIOS)	Aportaciones Federales para Entidades Federativas y Municipios	33	FORTAMUN	1005	FORTAMUN	Alcaldía Coyoacán			1 - Gasto corriente
392	Ciudad de México	Coyoacán	Partida genérica	2022	FEDERALES (APORTACIONES, SUBSIDIOS Y CONVENIOS)	Aportaciones Federales para Entidades Federativas y Municipios	33	FORTAMUN	1005	FORTAMUN	Alcaldía Coyoacán			2 - Gasto de Inversión
393	Ciudad de México	Coyoacán	Partida genérica	2022	FEDERALES (APORTACIONES, SUBSIDIOS Y CONVENIOS)	Aportaciones Federales para Entidades Federativas y Municipios	33	FORTAMUN	1005	FORTAMUN	Alcaldía Coyoacán			2 - Gasto de Inversión
394	Ciudad de México	Coyoacán	Partida genérica	2022	FEDERALES (APORTACIONES, SUBSIDIOS Y CONVENIOS)	Aportaciones Federales para Entidades Federativas y Municipios	33	FORTAMUN	1005	FORTAMUN	Alcaldía Coyoacán			2 - Gasto de Inversión
395	Ciudad de México	Coyoacán	Partida genérica	2022	FEDERALES (APORTACIONES, SUBSIDIOS Y CONVENIOS)	Aportaciones Federales para Entidades Federativas y Municipios	33	FORTAMUN	1005	FORTAMUN	Alcaldía Coyoacán			1 - Gasto corriente
396	Ciudad de México	Coyoacán	Partida genérica	2022	FEDERALES (APORTACIONES, SUBSIDIOS Y CONVENIOS)	Aportaciones Federales para Entidades Federativas y Municipios	33	FORTAMUN	1005	FORTAMUN	Alcaldía Coyoacán			1 - Gasto corriente
397	Ciudad de México	Coyoacán	Partida genérica	2022	FEDERALES (APORTACIONES, SUBSIDIOS Y CONVENIOS)	Aportaciones Federales para Entidades Federativas y Municipios	33	FORTAMUN	1005	FORTAMUN	Alcaldía Coyoacán			1 - Gasto corriente
398	Ciudad de México	Coyoacán	Partida genérica	2022	FEDERALES (APORTACIONES, SUBSIDIOS Y CONVENIOS)	Aportaciones Federales para Entidades Federativas y Municipios	33	FORTAMUN	1005	FORTAMUN	Alcaldía Coyoacán			1 - Gasto corriente



No.	Partida	Aprobado	Modificado	Recaudado (Ministrado)	Comprometido	Devengado	Ejercido	Pagado	Contratos	Proyectos	Pagado SHCP	Pagado EF	ESTATUS	Observaciones (Captura)
388	261 - Combustibles, lubricantes y aditivos	0	0	0	0	0	0	0	Sin Contratos	Sin Proyectos	N/A	N/A	Validado	Se cuenta con intereses por \$163,489.03
389	799 - Otras erogaciones especiales	0	0	0	0	0	0	0	Sin Contratos	Sin Proyectos	N/A	N/A	Validado	Se cuenta con intereses por \$867,954.24
390	396 - Otros gastos por responsabilidades	2192635	2192635	1096317.5	881486.95	881486.95	881486.95	881486.95	Sin Contratos	Sin Proyectos	N/A	N/A	Validado	
391	361 - Difusión por radio, televisión y otros medios de mensajes sobre programas y actividades	5000000	5000000	2500000	2459566.35	2459566.35	2459566.35	2459566.35	Sin Contratos	Sin Proyectos	N/A	N/A	Validado	
392	358 - Servicios de limpieza y manejo de desechos	5723076	4019891.3	2861538	0	0	0	0	Sin Contratos	Sin Proyectos	N/A	N/A	Validado	
393	357 - Instalación, reparación y mantenimiento de maquinaria, otros equipos y herramienta	0	850000	0	0	0	0	0	Sin Contratos	Sin Proyectos	N/A	N/A	Validado	
394	355 - Reparación y mantenimiento de equipo de transporte	16000000	16000000	8000000	4280217.88	4280217.88	4280217.88	4280217.88	Sin Contratos	Sin Proyectos	N/A	N/A	Validado	
395	345 - Seguro de bienes patrimoniales	20495174	20495174	10247587	4712536.21	4712536.21	4712536.21	4712536.21	Sin Contratos	Sin Proyectos	N/A	N/A	Validado	
396	338 - Servicios de vigilancia	160000000	160000000	80000000	65658830.92	65658830.92	65658830.92	65658830.92	Sin Contratos	Sin Proyectos	N/A	N/A	Validado	
397	336 - Servicios de apoyo administrativo, traducción, fotocopiado e impresión	1336156	1336156	668078	401939.09	401939.09	401939.09	401939.09	Sin Contratos	Sin Proyectos	N/A	N/A	Validado	
398	329 - Otros arrendamientos	0	753184.7	0	0	0	0	0	Sin Contratos	Sin Proyectos	N/A	N/A	Validado	

No.	Entidad	Municipio	Tipo de Registro	Ciclo de Recurso	Tipo de Recurso	Descripción Ramo	Clave Ramo	Descripción Programa	Clave Programa	Programa Fondo Convenio - Específico	Dependencia Ejecutora	Rendimiento Financiero	Reintegro	Tipo de Gasto
399	Ciudad de México	Coyoacán	Partida genérica	2022	FEDERALES (APORTACIONES, SUBSIDIOS Y CONVENIOS)	Aportaciones Federales para Entidades Federativas y Municipios	33	FORTAMUN	1005	FORTAMUN	Alcaldía Coyoacán			2 - Gasto de Inversión
400	Ciudad de México	Coyoacán	Partida genérica	2022	FEDERALES (APORTACIONES, SUBSIDIOS Y CONVENIOS)	Aportaciones Federales para Entidades Federativas y Municipios	33	FORTAMUN	1005	FORTAMUN	Alcaldía Coyoacán			1 - Gasto corriente
401	Ciudad de México	Coyoacán	Partida genérica	2022	FEDERALES (APORTACIONES, SUBSIDIOS Y CONVENIOS)	Aportaciones Federales para Entidades Federativas y Municipios	33	FORTAMUN	1005	FORTAMUN	Alcaldía Coyoacán			1 - Gasto corriente
402	Ciudad de México	Coyoacán	Partida genérica	2022	FEDERALES (APORTACIONES, SUBSIDIOS Y CONVENIOS)	Aportaciones Federales para Entidades Federativas y Municipios	33	FORTAMUN	1005	FORTAMUN	Alcaldía Coyoacán			1 - Gasto corriente
403	Ciudad de México	Coyoacán	Partida genérica	2022	FEDERALES (APORTACIONES, SUBSIDIOS Y CONVENIOS)	Aportaciones Federales para Entidades Federativas y Municipios	33	FORTAMUN	1005	FORTAMUN	Alcaldía Coyoacán			1 - Gasto corriente
404	Ciudad de México	Coyoacán	Partida genérica	2022	FEDERALES (APORTACIONES, SUBSIDIOS Y CONVENIOS)	Aportaciones Federales para Entidades Federativas y Municipios	33	FORTAMUN	1005	FORTAMUN	Alcaldía Coyoacán			1 - Gasto corriente
405	Ciudad de México	Coyoacán	Partida genérica	2022	FEDERALES (APORTACIONES, SUBSIDIOS Y CONVENIOS)	Aportaciones Federales para Entidades Federativas y Municipios	33	FORTAMUN	1005	FORTAMUN	Alcaldía Coyoacán			2 - Gasto de Inversión
406	Ciudad de México	Coyoacán	Partida genérica	2022	FEDERALES (APORTACIONES, SUBSIDIOS Y CONVENIOS)	Aportaciones Federales para Entidades Federativas y Municipios	33	FORTAMUN	1005	FORTAMUN	Alcaldía Coyoacán			2 - Gasto de Inversión
407	Ciudad de México	Cuajimalpa de Morelos	Programa presupuestario	2022	FEDERALES (APORTACIONES, SUBSIDIOS Y CONVENIOS)	Aportaciones Federales para Entidades Federativas y Municipios	33	FAIS Municipal y de las Demarcaciones Territoriales del Distrito Federal	1004	Sin Especificar	Sin Especificar	223362	0	
408	Ciudad de México	Cuajimalpa de Morelos	Partida genérica	2022	FEDERALES (APORTACIONES, SUBSIDIOS Y CONVENIOS)	Aportaciones Federales para Entidades Federativas y Municipios	33	FAIS Municipal y de las Demarcaciones Territoriales del Distrito Federal	1004	FAIS Municipal y de las Demarcaciones Territoriales del Distrito Federal	Alcaldía Cuajimalpa de Morelos			1 - Gasto corriente
409	Ciudad de México	Cuajimalpa de Morelos	Partida genérica	2022	FEDERALES (APORTACIONES, SUBSIDIOS Y CONVENIOS)	Aportaciones Federales para Entidades Federativas y Municipios	33	FAIS Municipal y de las Demarcaciones Territoriales del Distrito Federal	1004	FAIS Municipal y de las Demarcaciones Territoriales del Distrito Federal	Alcaldía Cuajimalpa de Morelos			2 - Gasto de Inversión



No.	Partida	Aprobado	Modificado	Recaudado (Ministrado)	Comprometido	Devengado	Ejercido	Pagado	Contratos	Proyectos	Pagado SHCP	Pagado EF	ESTATUS	Observaciones (Captura)
399	325 - Arrendamiento de equipo de transporte	0	100000	0	0	0	0	0	Sin Contratos	Sin Proyectos	N/A	N/A	Validado	
400	319 - Servicios integrales y otros servicios	404527	404527	202263.5	141770.1	141770.1	141770.1	141770.1	Sin Contratos	Sin Proyectos	N/A	N/A	Validado	
401	313 - Agua	18618614	18618614	9309307	10347188	10347188	10347188	10347188	Sin Contratos	Sin Proyectos	N/A	N/A	Validado	
402	311 - Energía eléctrica	217000000	217000000	108500000	118799610.2	118799610.2	118799610.2	118799610.2	Sin Contratos	Sin Proyectos	N/A	N/A	Validado	
403	272 - Prendas de seguridad y protección personal	5022471	5022471	2511235	0	0	0	0	Sin Contratos	Sin Proyectos	N/A	N/A	Validado	
404	271 - Vestuario y uniformes	7752326	7752326	3876163	0	0	0	0	Sin Contratos	Sin Proyectos	N/A	N/A	Validado	
405	261 - Combustibles, lubricantes y aditivos	55090328	55090328	27545164	20327341.06	20327341.06	20327341.06	20327341.06	Sin Contratos	Sin Proyectos	N/A	N/A	Validado	
406	241 - Productos minerales no metálicos	9000000	9000000	4500000	1420551.32	1420551.32	1420551.32	1420551.32	Sin Contratos	Sin Proyectos	N/A	N/A	Validado	
407	Total del Programa Presupuestario	34662383	46269739.22	27761843	0	0	0	0			N/A	N/A		
408	799 - Otras erogaciones especiales	0	0	0	0	0	0	0	Sin Contratos	Sin Proyectos	N/A	N/A	Validado	esta paratida corresponde en 223,262.00 a rendimiento
409	612 - Edificación no habitacional	34662383	46269739.22	27761843	0	0	0	0	Sin Contratos	Sin Proyectos	N/A	N/A	Validado	

No.	Entidad	Municipio	Tipo de Registro	Ciclo de Recurso	Tipo de Recurso	Descripción Ramo	Clave Ramo	Descripción Programa	Clave Programa	Programa Fondo Convenio - Específico	Dependencia Ejecutora	Rendimiento Financiero	Reintegro	Tipo de Gasto
410	Ciudad de México	Cuajimalpa de Morelos	Programa presupuestario	2022	FEDERALES (APORTACIONES, SUBSIDIOS Y CONVENIOS)	Aportaciones Federales para Entidades Federativas y Municipios	33	FORTAMUN	1005	Sin Especificar	Sin Especificar	365419.25	0	
411	Ciudad de México	Cuajimalpa de Morelos	Partida genérica	2022	FEDERALES (APORTACIONES, SUBSIDIOS Y CONVENIOS)	Aportaciones Federales para Entidades Federativas y Municipios	33	FORTAMUN	1005	FORTAMUN	Alcaldía Cuajimalpa de Morelos			1 - Gasto corriente
412	Ciudad de México	Cuajimalpa de Morelos	Partida genérica	2022	FEDERALES (APORTACIONES, SUBSIDIOS Y CONVENIOS)	Aportaciones Federales para Entidades Federativas y Municipios	33	FORTAMUN	1005	FORTAMUN	Alcaldía Cuajimalpa de Morelos			2 - Gasto de Inversión
413	Ciudad de México	Cuajimalpa de Morelos	Partida genérica	2022	FEDERALES (APORTACIONES, SUBSIDIOS Y CONVENIOS)	Aportaciones Federales para Entidades Federativas y Municipios	33	FORTAMUN	1005	FORTAMUN	Alcaldía Cuajimalpa de Morelos			2 - Gasto de Inversión
414	Ciudad de México	Cuajimalpa de Morelos	Partida genérica	2022	FEDERALES (APORTACIONES, SUBSIDIOS Y CONVENIOS)	Aportaciones Federales para Entidades Federativas y Municipios	33	FORTAMUN	1005	FORTAMUN	Alcaldía Cuajimalpa de Morelos			1 - Gasto corriente
415	Ciudad de México	Cuajimalpa de Morelos	Partida genérica	2022	FEDERALES (APORTACIONES, SUBSIDIOS Y CONVENIOS)	Aportaciones Federales para Entidades Federativas y Municipios	33	FORTAMUN	1005	FORTAMUN	Alcaldía Cuajimalpa de Morelos			1 - Gasto corriente
416	Ciudad de México	Cuajimalpa de Morelos	Partida genérica	2022	FEDERALES (APORTACIONES, SUBSIDIOS Y CONVENIOS)	Aportaciones Federales para Entidades Federativas y Municipios	33	FORTAMUN	1005	FORTAMUN	Alcaldía Cuajimalpa de Morelos			1 - Gasto corriente
417	Ciudad de México	Cuajimalpa de Morelos	Partida genérica	2022	FEDERALES (APORTACIONES, SUBSIDIOS Y CONVENIOS)	Aportaciones Federales para Entidades Federativas y Municipios	33	FORTAMUN	1005	FORTAMUN	Alcaldía Cuajimalpa de Morelos			1 - Gasto corriente
418	Ciudad de México	Cuajimalpa de Morelos	Partida genérica	2022	FEDERALES (APORTACIONES, SUBSIDIOS Y CONVENIOS)	Aportaciones Federales para Entidades Federativas y Municipios	33	FORTAMUN	1005	FORTAMUN	Alcaldía Cuajimalpa de Morelos			1 - Gasto corriente
419	Ciudad de México	Cuajimalpa de Morelos	Partida genérica	2022	FEDERALES (APORTACIONES, SUBSIDIOS Y CONVENIOS)	Aportaciones Federales para Entidades Federativas y Municipios	33	FORTAMUN	1005	FORTAMUN	Alcaldía Cuajimalpa de Morelos			1 - Gasto corriente
420	Ciudad de México	Cuajimalpa de Morelos	Partida genérica	2022	FEDERALES (APORTACIONES, SUBSIDIOS Y CONVENIOS)	Aportaciones Federales para Entidades Federativas y Municipios	33	FORTAMUN	1005	FORTAMUN	Alcaldía Cuajimalpa de Morelos			1 - Gasto corriente



No.	Partida	Aprobado	Modificado	Recaudado (Ministrado)	Comprometido	Devengado	Ejercido	Pagado	Contratos	Proyectos	Pagado SHCP	Pagado EF	ESTATUS	Observaciones (Captura)
410	Total del Programa Presupuestario	186930393	186930393	93465196	62968548.38	62968548.38	62968548.38	62968548.38			N/A	N/A		
411	799 - Otras erogaciones especiales	0	0	0	0	0	0	0	Sin Contratos	Sin Proyectos	N/A	N/A	Validado	esta paratida corresponde en 32,285.11 a rendimiento
412	338 - Servicios de vigilancia	135630267	135630267	67815133.5	52748799.8	52748799.8	52748799.8	52748799.8	Sin Contratos	Sin Proyectos	N/A	N/A	Validado	
413	325 - Arrendamiento de equipo de transporte	35000000	3574786	1787393	2274810.92	2274810.92	2274810.92	2274810.92	Sin Contratos	Sin Proyectos	N/A	N/A	Validado	
414	353 - Instalación, reparación y mantenimiento de equipo de cómputo y tecnología de la información	0	300000	150000	0	0	0	0	Sin Contratos	Sin Proyectos	N/A	N/A	Validado	
415	351 - Conservación y mantenimiento menor de inmuebles	0	435056.61	217528	0	0	0	0	Sin Contratos	Sin Proyectos	N/A	N/A	Validado	
416	325 - Arrendamiento de equipo de transporte	0	26874252.39	13437126	0	0	0	0	Sin Contratos	Sin Proyectos	N/A	N/A	Validado	
417	316 - Servicios de telecomunicaciones y satélites	0	765905	382952.5	0	0	0	0	Sin Contratos	Sin Proyectos	N/A	N/A	Validado	
418	311 - Energía eléctrica	16300126	16300126	8150063	7944937.66	7944937.66	7944937.66	7944937.66	Sin Contratos	Sin Proyectos	N/A	N/A	Validado	
419	283 - Prendas de protección para seguridad pública y nacional	0	50000	25000	0	0	0	0	Sin Contratos	Sin Proyectos	N/A	N/A	Validado	
420	246 - Material eléctrico y electrónico	0	3000000	1500000	0	0	0	0	Sin Contratos	Sin Proyectos	N/A	N/A	Validado	



No.	Entidad	Municipio	Tipo de Registro	Ciclo de Recurso	Tipo de Recurso	Descripción Ramo	Clave Ramo	Descripción Programa	Clave Programa	Programa Fondo Convenio - Específico	Dependencia Ejecutora	Rendimiento Financiero	Reintegro	Tipo de Gasto
421	Ciudad de México	Gustavo A. Madero	Programa presupuestario	2022	FEDERALES (APORTACIONES, SUBSIDIOS Y CONVENIOS)	Aportaciones Federales para Entidades Federativas y Municipios	33	FAIS Municipal y de las Demarcaciones Territoriales del Distrito Federal	1004	Sin Especificar	Sin Especificar	985658.59	0	
422	Ciudad de México	Gustavo A. Madero	Partida genérica	2022	FEDERALES (APORTACIONES, SUBSIDIOS Y CONVENIOS)	Aportaciones Federales para Entidades Federativas y Municipios	33	FAIS Municipal y de las Demarcaciones Territoriales del Distrito Federal	1004	FAIS Municipal	Alcaldía Gustavo A. Madero			1 - Gasto corriente
423	Ciudad de México	Gustavo A. Madero	Partida genérica	2022	FEDERALES (APORTACIONES, SUBSIDIOS Y CONVENIOS)	Aportaciones Federales para Entidades Federativas y Municipios	33	FAIS Municipal y de las Demarcaciones Territoriales del Distrito Federal	1004	FAIS Municipal	Alcaldía Gustavo A. Madero			2 - Gasto de Inversión
424	Ciudad de México	Gustavo A. Madero	Partida genérica	2022	FEDERALES (APORTACIONES, SUBSIDIOS Y CONVENIOS)	Aportaciones Federales para Entidades Federativas y Municipios	33	FAIS Municipal y de las Demarcaciones Territoriales del Distrito Federal	1004	FAIS Municipal	Alcaldía Gustavo A. Madero			2 - Gasto de Inversión
425	Ciudad de México	Gustavo A. Madero	Partida genérica	2022	FEDERALES (APORTACIONES, SUBSIDIOS Y CONVENIOS)	Aportaciones Federales para Entidades Federativas y Municipios	33	FAIS Municipal y de las Demarcaciones Territoriales del Distrito Federal	1004	FAIS Municipal	Alcaldía Gustavo A. Madero			1 - Gasto corriente
426	Ciudad de México	Gustavo A. Madero	Programa presupuestario	2022	FEDERALES (APORTACIONES, SUBSIDIOS Y CONVENIOS)	Aportaciones Federales para Entidades Federativas y Municipios	33	FORTAMUN	1005	Sin Especificar	Sin Especificar	1969649.12	0	
427	Ciudad de México	Gustavo A. Madero	Partida genérica	2022	FEDERALES (APORTACIONES, SUBSIDIOS Y CONVENIOS)	Aportaciones Federales para Entidades Federativas y Municipios	33	FORTAMUN	1005	FORTAMUN	Alcaldía Gustavo A. Madero			1 - Gasto corriente
428	Ciudad de México	Gustavo A. Madero	Partida genérica	2022	FEDERALES (APORTACIONES, SUBSIDIOS Y CONVENIOS)	Aportaciones Federales para Entidades Federativas y Municipios	33	FORTAMUN	1005	FORTAMUN	Alcaldía Gustavo A. Madero			2 - Gasto de Inversión
429	Ciudad de México	Gustavo A. Madero	Partida genérica	2022	FEDERALES (APORTACIONES, SUBSIDIOS Y CONVENIOS)	Aportaciones Federales para Entidades Federativas y Municipios	33	FORTAMUN	1005	FORTAMUN	Alcaldía Gustavo A. Madero			2 - Gasto de Inversión
430	Ciudad de México	Gustavo A. Madero	Partida genérica	2022	FEDERALES (APORTACIONES, SUBSIDIOS Y CONVENIOS)	Aportaciones Federales para Entidades Federativas y Municipios	33	FORTAMUN	1005	FORTAMUN	Alcaldía Gustavo A. Madero			2 - Gasto de Inversión
431	Ciudad de México	Gustavo A. Madero	Partida genérica	2022	FEDERALES (APORTACIONES, SUBSIDIOS Y CONVENIOS)	Aportaciones Federales para Entidades Federativas y Municipios	33	FORTAMUN	1005	FORTAMUN	Alcaldía Gustavo A. Madero			2 - Gasto de Inversión



No.	Partida	Aprobado	Modificado	Recaudado (Ministrado)	Comprometido	Devengado	Ejercido	Pagado	Contratos	Proyectos	Pagado SHCP	Pagado EF	ESTATUS	Observaciones (Captura)
421	Total del Programa Presupuestario	146866302	178919069	107351445	32608122.33	0	0	0			N/A	N/A		
422	333 - Servicios de consultoría administrativa, procesos, técnica y en tecnologías de la información	3500000	3500000	2100000	0	0	0	0	Sin Contratos	Sin Proyectos	N/A	N/A	Validado	En este periodo se incluyen \$711,828.77, que son producto de intereses del principal.
423	614 - División de terrenos y construcción de obras de urbanización	0	25052767	15031660.2	0	0	0	0	Sin Contratos	Sin Proyectos	N/A	N/A	Validado	
424	612 - Edificación no habitacional	100000000	107000000	64200000	32608122.33	0	0	0	Sin Contratos	Sin Proyectos	N/A	N/A	Validado	
425	441 - Ayudas sociales a personas	43366302	43366302	26019784.8	0	0	0	0	Sin Contratos	Sin Proyectos	N/A	N/A	Validado	En este periodo se incluyen \$273,829.82, que son producto de intereses del principal.
426	Total del Programa Presupuestario	1007574965	1007574965	503787480	511830944.2	390869478.3	390869478.3	390869478.3			N/A	N/A		
427	241 - Productos minerales no metálicos	50000000	50000000	25000000	32960785.7	17039214.3	17039214.3	17039214.3	Sin Contratos	Sin Proyectos	N/A	N/A	Validado	
428	338 - Servicios de vigilancia	376150477	376150477	188075238.5	208232741.6	167917735.4	167917735.4	167917735.4	Sin Contratos	Sin Proyectos	N/A	N/A	Validado	
429	261 - Combustibles, lubricantes y aditivos	125284386	125284386	62642193	46066713.3	46066713.3	46066713.3	46066713.3	Sin Contratos	Sin Proyectos	N/A	N/A	Validado	
430	247 - Artículos metálicos para la construcción	0	1500000	0	0	0	0	0	Sin Contratos	Sin Proyectos	N/A	N/A	Validado	En este periodo se incluyen \$536,582.07, que son producto de intereses del principal.
431	246 - Material eléctrico y electrónico	10367053	8867053	5183524.5	0	0	0	0	Sin Contratos	Sin Proyectos	N/A	N/A	Validado	



No.	Entidad	Municipio	Tipo de Registro	Ciclo de Recurso	Tipo de Recurso	Descripción Ramo	Clave Ramo	Descripción Programa	Clave Programa	Programa Fondo Convenio - Específico	Dependencia Ejecutora	Rendimiento Financiero	Reintegro	Tipo de Gasto
432	Ciudad de México	Gustavo A. Madero	Partida genérica	2022	FEDERALES (APORTACIONES, SUBSIDIOS Y CONVENIOS)	Aportaciones Federales para Entidades Federativas y Municipios	33	FORTAMUN	1005	FORTAMUN	Alcaldía Gustavo A. Madero			1 - Gasto corriente
433	Ciudad de México	Gustavo A. Madero	Partida genérica	2022	FEDERALES (APORTACIONES, SUBSIDIOS Y CONVENIOS)	Aportaciones Federales para Entidades Federativas y Municipios	33	FORTAMUN	1005	FORTAMUN	Alcaldía Gustavo A. Madero			1 - Gasto corriente
434	Ciudad de México	Gustavo A. Madero	Partida genérica	2022	FEDERALES (APORTACIONES, SUBSIDIOS Y CONVENIOS)	Aportaciones Federales para Entidades Federativas y Municipios	33	FORTAMUN	1005	FORTAMUN	Alcaldía Gustavo A. Madero			1 - Gasto corriente
435	Ciudad de México	Gustavo A. Madero	Partida genérica	2022	FEDERALES (APORTACIONES, SUBSIDIOS Y CONVENIOS)	Aportaciones Federales para Entidades Federativas y Municipios	33	FORTAMUN	1005	FORTAMUN	Alcaldía Gustavo A. Madero			1 - Gasto corriente
436	Ciudad de México	Iztacalco	Programa presupuestario	2022	FEDERALES (APORTACIONES, SUBSIDIOS Y CONVENIOS)	Aportaciones Federales para Entidades Federativas y Municipios	33	FAIS Municipal y de las Demarcaciones Territoriales del Distrito Federal	1004	Sin Especificar	Sin Especificar	235135.83	0	
437	Ciudad de México	Iztacalco	Partida genérica	2022	FEDERALES (APORTACIONES, SUBSIDIOS Y CONVENIOS)	Aportaciones Federales para Entidades Federativas y Municipios	33	FAIS Municipal y de las Demarcaciones Territoriales del Distrito Federal	1004	FAIS	Alcaldía Iztaclco			2 - Gasto de Inversión
438	Ciudad de México	Iztacalco	Partida genérica	2022	FEDERALES (APORTACIONES, SUBSIDIOS Y CONVENIOS)	Aportaciones Federales para Entidades Federativas y Municipios	33	FAIS Municipal y de las Demarcaciones Territoriales del Distrito Federal	1004	FAIS	Alcaldía Iztaclco			1 - Gasto corriente
439	Ciudad de México	Iztacalco	Partida genérica	2022	FEDERALES (APORTACIONES, SUBSIDIOS Y CONVENIOS)	Aportaciones Federales para Entidades Federativas y Municipios	33	FAIS Municipal y de las Demarcaciones Territoriales del Distrito Federal	1004	FAIS	Alcaldía Iztaclco			2 - Gasto de Inversión
440	Ciudad de México	Iztacalco	Programa presupuestario	2022	FEDERALES (APORTACIONES, SUBSIDIOS Y CONVENIOS)	Aportaciones Federales para Entidades Federativas y Municipios	33	FORTAMUN	1005	Sin Especificar	Sin Especificar	679342.46	0	
441	Ciudad de México	Iztacalco	Partida genérica	2022	FEDERALES (APORTACIONES, SUBSIDIOS Y CONVENIOS)	Aportaciones Federales para Entidades Federativas y Municipios	33	FORTAMUN	1005	FORTAMUN	Alcaldía Iztaclco			2 - Gasto de Inversión
442	Ciudad de México	Iztacalco	Partida genérica	2022	FEDERALES (APORTACIONES, SUBSIDIOS Y CONVENIOS)	Aportaciones Federales para Entidades Federativas y Municipios	33	FORTAMUN	1005	FORTAMUN	Alcaldía Iztaclco			2 - Gasto de Inversión



No.	Partida	Aprobado	Modificado	Recaudado (Ministrado)	Comprometido	Devengado	Ejercido	Pagado	Contratos	Proyectos	Pagado SHCP	Pagado EF	ESTATUS	Observaciones (Captura)
432	347 - Fletes y maniobras	1500000	1500000	750000	1281709.13	1281709.13	1281709.13	1281709.13	Sin Contratos	Sin Proyectos	N/A	N/A	Validado	En este periodo se incluyen \$1,433,067.05 que son producto de intereses del principal.
433	345 - Seguro de bienes patrimoniales	30960000	30960000	15480000	18075056.18	9256378.63	9256378.63	9256378.63	Sin Contratos	Sin Proyectos	N/A	N/A	Validado	
434	313 - Agua	49429432	49429432	24714716	20708184	20708184	20708184	20708184	Sin Contratos	Sin Proyectos	N/A	N/A	Validado	
435	311 - Energía eléctrica	363883617	363883617	181941808	184505754.2	128599543.6	128599543.6	128599543.6	Sin Contratos	Sin Proyectos	N/A	N/A	Validado	
436	Total del Programa Presupuestario	34480325	40929558.19	24557735	0	0	0	0			N/A	N/A		
437	339 - Servicios profesionales, científicos y técnicos integrales	1000000	1192123.24	613943.37	0	0	0	0	Sin Contratos	Sin Proyectos	N/A	N/A	Validado	Se generó intereses por 1902.46
438	799 - Otras erogaciones especiales	0	0	0	0	0	0	0	Sin Contratos	Sin Proyectos	N/A	N/A	Validado	Se generó intereses por 99578.65
439	615 - Construcción de vías de comunicación	33480325	39737434.95	23943791.63	0	0	0	0	Sin Contratos	Sin Proyectos	N/A	N/A	Validado	Se generó intereses por 133654.72
440	Total del Programa Presupuestario	347517964	347517964	173758982	185269689	150588132.5	150588132.5	150588132.5			N/A	N/A		
441	529 - Otro mobiliario y equipo educacional y recreativo	2000000	2000000	959436.14	999996	959436.14	959436.14	959436.14	Sin Contratos	Sin Proyectos	N/A	N/A	Validado	
442	519 - Otros mobiliarios y equipos de administración	200000	200000	0	99996	0	0	0	Sin Contratos	Sin Proyectos	N/A	N/A	Validado	

No.	Entidad	Municipio	Tipo de Registro	Ciclo de Recurso	Tipo de Recurso	Descripción Ramo	Clave Ramo	Descripción Programa	Clave Programa	Programa Fondo Convenio - Específico	Dependencia Ejecutora	Rendimiento Financiero	Reintegro	Tipo de Gasto
443	Ciudad de México	Iztacalco	Partida genérica	2022	FEDERALES (APORTACIONES, SUBSIDIOS Y CONVENIOS)	Aportaciones Federales para Entidades Federativas y Municipios	33	FORTAMUN	1005	FORTAMUN	Alcaldía Iztacalco			2 - Gasto de Inversión
444	Ciudad de México	Iztacalco	Partida genérica	2022	FEDERALES (APORTACIONES, SUBSIDIOS Y CONVENIOS)	Aportaciones Federales para Entidades Federativas y Municipios	33	FORTAMUN	1005	FORTAMUN	Alcaldía Iztacalco			2 - Gasto de Inversión
445	Ciudad de México	Iztacalco	Partida genérica	2022	FEDERALES (APORTACIONES, SUBSIDIOS Y CONVENIOS)	Aportaciones Federales para Entidades Federativas y Municipios	33	FORTAMUN	1005	FORTAMUN	Alcaldía Iztacalco			1 - Gasto corriente
446	Ciudad de México	Iztacalco	Partida genérica	2022	FEDERALES (APORTACIONES, SUBSIDIOS Y CONVENIOS)	Aportaciones Federales para Entidades Federativas y Municipios	33	FORTAMUN	1005	FORTAMUN	Alcaldía Iztacalco			1 - Gasto corriente
447	Ciudad de México	Iztacalco	Partida genérica	2022	FEDERALES (APORTACIONES, SUBSIDIOS Y CONVENIOS)	Aportaciones Federales para Entidades Federativas y Municipios	33	FORTAMUN	1005	FORTAMUN	Alcaldía Iztacalco			1 - Gasto corriente
448	Ciudad de México	Iztacalco	Partida genérica	2022	FEDERALES (APORTACIONES, SUBSIDIOS Y CONVENIOS)	Aportaciones Federales para Entidades Federativas y Municipios	33	FORTAMUN	1005	FORTAMUN	Alcaldía Iztacalco			1 - Gasto corriente
449	Ciudad de México	Iztacalco	Partida genérica	2022	FEDERALES (APORTACIONES, SUBSIDIOS Y CONVENIOS)	Aportaciones Federales para Entidades Federativas y Municipios	33	FORTAMUN	1005	FORTAMUN	Alcaldía Iztacalco			1 - Gasto corriente
450	Ciudad de México	Iztacalco	Partida genérica	2022	FEDERALES (APORTACIONES, SUBSIDIOS Y CONVENIOS)	Aportaciones Federales para Entidades Federativas y Municipios	33	FORTAMUN	1005	FORTAMUN	Alcaldía Iztacalco			1 - Gasto corriente
451	Ciudad de México	Iztacalco	Partida genérica	2022	FEDERALES (APORTACIONES, SUBSIDIOS Y CONVENIOS)	Aportaciones Federales para Entidades Federativas y Municipios	33	FORTAMUN	1005	FORTAMUN	Alcaldía Iztacalco			1 - Gasto corriente
452	Ciudad de México	Iztacalco	Partida genérica	2022	FEDERALES (APORTACIONES, SUBSIDIOS Y CONVENIOS)	Aportaciones Federales para Entidades Federativas y Municipios	33	FORTAMUN	1005	FORTAMUN	Alcaldía Iztacalco			1 - Gasto corriente
453	Ciudad de México	Iztacalco	Partida genérica	2022	FEDERALES (APORTACIONES, SUBSIDIOS Y CONVENIOS)	Aportaciones Federales para Entidades Federativas y Municipios	33	FORTAMUN	1005	FORTAMUN	Alcaldía Iztacalco			2 - Gasto de Inversión



No.	Partida	Aprobado	Modificado	Recaudado (Ministrado)	Comprometido	Devengado	Ejercido	Pagado	Contratos	Proyectos	Pagado SHCP	Pagado EF	ESTATUS	Observaciones (Captura)
443	515 - Equipo de cómputo y de tecnologías de la información	0	689525.46	689525.46	689525.46	689525.46	689525.46	689525.46	Sin Contratos	Sin Proyectos	N/A	N/A	Validado	
444	511 - Muebles de oficina y estantería	1000000	1000000	0	499998	0	0	0	Sin Contratos	Sin Proyectos	N/A	N/A	Validado	
445	396 - Otros gastos por responsabilidades	3001944	3001944	1128439.32	1500972	1128439.32	1128439.32	1128439.32	Sin Contratos	Sin Proyectos	N/A	N/A	Validado	
446	359 - Servicios de jardinería y fumigación	600000	600000	80000	300000	80000	80000	80000	Sin Contratos	Sin Proyectos	N/A	N/A	Validado	
447	358 - Servicios de limpieza y manejo de desechos	16000000	16000000	7697383	8799992	7697383	7697383	7697383	Sin Contratos	Sin Proyectos	N/A	N/A	Validado	
448	353 - Instalación, reparación y mantenimiento de equipo de cómputo y tecnología de la información	0	0	0	0	0	0	0	Sin Contratos	Sin Proyectos	N/A	N/A	Validado	Se generó intereses por 199852.08
449	351 - Conservación y mantenimiento menor de inmuebles	10000000	10000000	8764970.81	8808742.95	8764970.81	8764970.81	8764970.81	Sin Contratos	Sin Proyectos	N/A	N/A	Validado	
450	347 - Fletes y maniobras	2700000	2700000	0	782032.25	0	0	0	Sin Contratos	Sin Proyectos	N/A	N/A	Validado	
451	345 - Seguro de bienes patrimoniales	13774918	13774918	4242010.95	6887454	4242010.95	4242010.95	4242010.95	Sin Contratos	Sin Proyectos	N/A	N/A	Validado	
452	338 - Servicios de vigilancia	94067475	94067475	38845701.3	47033736	38845701.3	38845701.3	38845701.3	Sin Contratos	Sin Proyectos	N/A	N/A	Validado	
453	326 - Arrendamiento de maquinaria, otros equipos y herramientas	5000000	5000000	5000000	2499996	0	0	0	Sin Contratos	Sin Proyectos	N/A	N/A	Validado	



No.	Entidad	Municipio	Tipo de Registro	Ciclo de Recurso	Tipo de Recurso	Descripción Ramo	Clave Ramo	Descripción Programa	Clave Programa	Programa Fondo Convenio - Específico	Dependencia Ejecutora	Rendimiento Financiero	Reintegro	Tipo de Gasto
454	Ciudad de México	Iztacalco	Partida genérica	2022	FEDERALES (APORTACIONES, SUBSIDIOS Y CONVENIOS)	Aportaciones Federales para Entidades Federativas y Municipios	33	FORTAMUN	1005	FORTAMUN	Alcaldía Iztacalco			2 - Gasto de Inversión
455	Ciudad de México	Iztacalco	Partida genérica	2022	FEDERALES (APORTACIONES, SUBSIDIOS Y CONVENIOS)	Aportaciones Federales para Entidades Federativas y Municipios	33	FORTAMUN	1005	FORTAMUN	Alcaldía Iztacalco			1 - Gasto corriente
456	Ciudad de México	Iztacalco	Partida genérica	2022	FEDERALES (APORTACIONES, SUBSIDIOS Y CONVENIOS)	Aportaciones Federales para Entidades Federativas y Municipios	33	FORTAMUN	1005	FORTAMUN	Alcaldía Iztacalco			2 - Gasto de Inversión
457	Ciudad de México	Iztacalco	Partida genérica	2022	FEDERALES (APORTACIONES, SUBSIDIOS Y CONVENIOS)	Aportaciones Federales para Entidades Federativas y Municipios	33	FORTAMUN	1005	FORTAMUN	Alcaldía Iztacalco			1 - Gasto corriente
458	Ciudad de México	Iztacalco	Partida genérica	2022	FEDERALES (APORTACIONES, SUBSIDIOS Y CONVENIOS)	Aportaciones Federales para Entidades Federativas y Municipios	33	FORTAMUN	1005	FORTAMUN	Alcaldía Iztacalco			2 - Gasto de Inversión
459	Ciudad de México	Iztacalco	Partida genérica	2022	FEDERALES (APORTACIONES, SUBSIDIOS Y CONVENIOS)	Aportaciones Federales para Entidades Federativas y Municipios	33	FORTAMUN	1005	FORTAMUN	Alcaldía Iztacalco			2 - Gasto de Inversión
460	Ciudad de México	Iztacalco	Partida genérica	2022	FEDERALES (APORTACIONES, SUBSIDIOS Y CONVENIOS)	Aportaciones Federales para Entidades Federativas y Municipios	33	FORTAMUN	1005	FORTAMUN	Alcaldía Iztacalco			1 - Gasto corriente
461	Ciudad de México	Iztacalco	Partida genérica	2022	FEDERALES (APORTACIONES, SUBSIDIOS Y CONVENIOS)	Aportaciones Federales para Entidades Federativas y Municipios	33	FORTAMUN	1005	FORTAMUN	Alcaldía Iztacalco			1 - Gasto corriente
462	Ciudad de México	Iztacalco	Partida genérica	2022	FEDERALES (APORTACIONES, SUBSIDIOS Y CONVENIOS)	Aportaciones Federales para Entidades Federativas y Municipios	33	FORTAMUN	1005	FORTAMUN	Alcaldía Iztacalco			2 - Gasto de Inversión
463	Ciudad de México	Iztacalco	Partida genérica	2022	FEDERALES (APORTACIONES, SUBSIDIOS Y CONVENIOS)	Aportaciones Federales para Entidades Federativas y Municipios	33	FORTAMUN	1005	FORTAMUN	Alcaldía Iztacalco			2 - Gasto de Inversión
464	Ciudad de México	Iztacalco	Partida genérica	2022	FEDERALES (APORTACIONES, SUBSIDIOS Y CONVENIOS)	Aportaciones Federales para Entidades Federativas y Municipios	33	FORTAMUN	1005	FORTAMUN	Alcaldía Iztacalco			2 - Gasto de Inversión



No.	Partida	Aprobado	Modificado	Recaudado (Ministrado)	Comprometido	Devengado	Ejercido	Pagado	Contratos	Proyectos	Pagado SHCP	Pagado EF	ESTATUS	Observaciones (Captura)
454	325 - Arrendamiento de equipo de transporte	8500000	8500000	5797332	5800000	5797332	5797332	5797332	Sin Contratos	Sin Proyectos	N/A	N/A	Validado	
455	312 - Gas	5000000	5000000	3099982.1	3100000	3099982.1	3099982.1	3099982.1	Sin Contratos	Sin Proyectos	N/A	N/A	Validado	
456	311 - Energía eléctrica	44329673	44329673	18224038.85	25858978	18224038.85	18224038.85	18224038.85	Sin Contratos	Sin Proyectos	N/A	N/A	Validado	
457	311 - Energía eléctrica	99199445	99199445	71259256.85	57866345	53088407.39	53088407.39	53088407.39	Sin Contratos	Sin Proyectos	N/A	N/A	Validado	
458	298 - Refacciones y accesorios menores de maquinaria y otros equipos	2200000	2200000	0	0	0	0	0	Sin Contratos	Sin Proyectos	N/A	N/A	Validado	
459	296 - Refacciones y accesorios menores de equipo de transporte	5300000	5300000	0	16664	0	0	0	Sin Contratos	Sin Proyectos	N/A	N/A	Validado	
460	294 - Refacciones y accesorios menores de equipo de cómputo y tecnologías de la información	0	0	0	0	0	0	0	Sin Contratos	Sin Proyectos	N/A	N/A	Validado	Se generó intereses por 186741.12
461	274 - Productos textiles	0	0	0	0	0	0	0	Sin Contratos	Sin Proyectos	N/A	N/A	Validado	Se generó intereses por 185070.01
462	261 - Combustibles, lubricantes y aditivos	3976115	5229641.8	1357594.82	3241578.8	1357594.82	1357594.82	1357594.82	Sin Contratos	Sin Proyectos	N/A	N/A	Validado	
463	256 - Fibras sintéticas, hules, plásticos y derivados	1500000	1500000	0	99998	0	0	0	Sin Contratos	Sin Proyectos	N/A	N/A	Validado	
464	246 - Material eléctrico y electrónico	15000000	10927073.2	289420	289420	289420	289420	289420	Sin Contratos	Sin Proyectos	N/A	N/A	Validado	



No.	Entidad	Municipio	Tipo de Registro	Ciclo de Recurso	Tipo de Recurso	Descripción Ramo	Clave Ramo	Descripción Programa	Clave Programa	Programa Fondo Convenio - Específico	Dependencia Ejecutora	Rendimiento Financiero	Reintegro	Tipo de Gasto
465	Ciudad de México	Iztacalco	Partida genérica	2022	FEDERALES (APORTACIONES, SUBSIDIOS Y CONVENIOS)	Aportaciones Federales para Entidades Federativas y Municipios	33	FORTAMUN	1005	FORTAMUN	Alcaldía Iztacalco			1 - Gasto corriente
466	Ciudad de México	Iztacalco	Partida genérica	2022	FEDERALES (APORTACIONES, SUBSIDIOS Y CONVENIOS)	Aportaciones Federales para Entidades Federativas y Municipios	33	FORTAMUN	1005	FORTAMUN	Alcaldía Iztacalco			2 - Gasto de Inversión
467	Ciudad de México	Iztacalco	Partida genérica	2022	FEDERALES (APORTACIONES, SUBSIDIOS Y CONVENIOS)	Aportaciones Federales para Entidades Federativas y Municipios	33	FORTAMUN	1005	FORTAMUN	Alcaldía Iztacalco			1 - Gasto corriente
468	Ciudad de México	Iztacalco	Partida genérica	2022	FEDERALES (APORTACIONES, SUBSIDIOS Y CONVENIOS)	Aportaciones Federales para Entidades Federativas y Municipios	33	FORTAMUN	1005	FORTAMUN	Alcaldía Iztacalco			1 - Gasto corriente
469	Ciudad de México	Iztacalco	Partida genérica	2022	FEDERALES (APORTACIONES, SUBSIDIOS Y CONVENIOS)	Aportaciones Federales para Entidades Federativas y Municipios	33	FORTAMUN	1005	FORTAMUN	Alcaldía Iztacalco			2 - Gasto de Inversión
470	Ciudad de México	Iztacalco	Partida genérica	2022	FEDERALES (APORTACIONES, SUBSIDIOS Y CONVENIOS)	Aportaciones Federales para Entidades Federativas y Municipios	33	FORTAMUN	1005	FORTAMUN	Alcaldía Iztacalco			1 - Gasto corriente
471	Ciudad de México	Iztacalco	Partida genérica	2022	FEDERALES (APORTACIONES, SUBSIDIOS Y CONVENIOS)	Aportaciones Federales para Entidades Federativas y Municipios	33	FORTAMUN	1005	FORTAMUN	Alcaldía Iztacalco			2 - Gasto de Inversión
472	Ciudad de México	Iztacalco	Partida genérica	2022	FEDERALES (APORTACIONES, SUBSIDIOS Y CONVENIOS)	Aportaciones Federales para Entidades Federativas y Municipios	33	FORTAMUN	1005	FORTAMUN	Alcaldía Iztacalco			2 - Gasto de Inversión
473	Ciudad de México	Iztapalapa	Programa presupuestario	2022	FEDERALES (APORTACIONES, SUBSIDIOS Y CONVENIOS)	Aportaciones Federales para Entidades Federativas y Municipios	33	FAIS Municipal y de las Demarcaciones Territoriales del Distrito Federal	1004	Sin Especificar	Sin Especificar	2757812.37		
474	Ciudad de México	Iztapalapa	Partida genérica	2022	FEDERALES (APORTACIONES, SUBSIDIOS Y CONVENIOS)	Aportaciones Federales para Entidades Federativas y Municipios	33	FAIS Municipal y de las Demarcaciones Territoriales del Distrito Federal	1004	FAIS	Alcaldía Iztapalapa			1 - Gasto corriente
475	Ciudad de México	Iztapalapa	Partida genérica	2022	FEDERALES (APORTACIONES, SUBSIDIOS Y CONVENIOS)	Aportaciones Federales para Entidades Federativas y Municipios	33	FAIS Municipal y de las Demarcaciones Territoriales del Distrito Federal	1004	FAIS	Alcaldía Iztapalapa			2 - Gasto de Inversión



No.	Partida	Aprobado	Modificado	Recaudado (Ministrado)	Comprometido	Devengado	Ejercido	Pagado	Contratos	Proyectos	Pagado SHCP	Pagado EF	ESTATUS	Observaciones (Captura)
465	239 - Otros productos adquiridos como materia prima	5600000	5600000	2319980	2799996	2319980	2319980	2319980	Sin Contratos	Sin Proyectos	N/A	N/A	Validado	
466	231 - Productos alimenticios, agropecuarios y forestales adquiridos como materia prima	0	2500000	0	1174874.54	0	0	0	Sin Contratos	Sin Proyectos	N/A	N/A	Validado	
467	221 - Productos alimenticios para personas	3000000	3000000	2862583.2	3000000	2862583.2	2862583.2	2862583.2	Sin Contratos	Sin Proyectos	N/A	N/A	Validado	
468	216 - Material de limpieza	1300000	1300000	641329.2	1300000	641329.2	641329.2	641329.2	Sin Contratos	Sin Proyectos	N/A	N/A	Validado	
469	215 - Material impreso e información digital	0	319400	0	319400	0	0	0	Sin Contratos	Sin Proyectos	N/A	N/A	Validado	
470	211 - Materiales, útiles y equipos menores de oficina	1000000	1000000	499998	499998	499998	499998	499998	Sin Contratos	Sin Proyectos	N/A	N/A	Validado	Se generó intereses por 107679.25
471	591 - Software	1268394	578868.54	0	0	0	0	0	Sin Contratos	Sin Proyectos	N/A	N/A	Validado	
472	566 - Equipos de generación eléctrica, aparatos y accesorios eléctricos	2000000	2000000	0	999996	0	0	0	Sin Contratos	Sin Proyectos	N/A	N/A	Validado	
473	Total del Programa Presupuestario	308006529	399091081	239454649	0	0	0	0			N/A	N/A		
474	246 - Material eléctrico y electrónico	148006529	239091081	239091081	0	0	0	0	Sin Contratos	Sin Proyectos	N/A	N/A	Validado	INTERESES GENERADOS POR \$238,222.52 EJERCIDO \$0.00
475	612 - Edificación no habitacional	160000000	160000000	363567.99	0	0	0	0	Sin Contratos	Sin Proyectos	N/A	N/A	Validado	



No.	Entidad	Municipio	Tipo de Registro	Ciclo de Recurso	Tipo de Recurso	Descripción Ramo	Clave Ramo	Descripción Programa	Clave Programa	Programa Fondo Convenio - Específico	Dependencia Ejecutora	Rendimiento Financiero	Reintegro	Tipo de Gasto
476	Ciudad de México	Iztapalapa	Partida genérica	2022	FEDERALES (APORTACIONES, SUBSIDIOS Y CONVENIOS)	Aportaciones Federales para Entidades Federativas y Municipios	33	FAIS Municipal y de las Demarcaciones Territoriales del Distrito Federal	1004	FAIS	Alcaldía Iztapalapa			1 - Gasto corriente
477	Ciudad de México	Iztapalapa	Programa presupuestario	2022	FEDERALES (APORTACIONES, SUBSIDIOS Y CONVENIOS)	Aportaciones Federales para Entidades Federativas y Municipios	33	FORTAMUN	1005	Sin Especificar	Sin Especificar	3081144		
478	Ciudad de México	Iztapalapa	Partida genérica	2022	FEDERALES (APORTACIONES, SUBSIDIOS Y CONVENIOS)	Aportaciones Federales para Entidades Federativas y Municipios	33	FORTAMUN	1005	FORTAMUN	Alcaldía Iztapalapa			1 - Gasto corriente
479	Ciudad de México	Iztapalapa	Partida genérica	2022	FEDERALES (APORTACIONES, SUBSIDIOS Y CONVENIOS)	Aportaciones Federales para Entidades Federativas y Municipios	33	FORTAMUN	1005	FORTAMUN	Alcaldía Iztapalapa			2 - Gasto de Inversión
480	Ciudad de México	Iztapalapa	Partida genérica	2022	FEDERALES (APORTACIONES, SUBSIDIOS Y CONVENIOS)	Aportaciones Federales para Entidades Federativas y Municipios	33	FORTAMUN	1005	FORTAMUN	Alcaldía Iztapalapa			2 - Gasto de Inversión
481	Ciudad de México	Iztapalapa	Partida genérica	2022	FEDERALES (APORTACIONES, SUBSIDIOS Y CONVENIOS)	Aportaciones Federales para Entidades Federativas y Municipios	33	FORTAMUN	1005	FORTAMUN	Alcaldía Iztapalapa			2 - Gasto de Inversión
482	Ciudad de México	Iztapalapa	Partida genérica	2022	FEDERALES (APORTACIONES, SUBSIDIOS Y CONVENIOS)	Aportaciones Federales para Entidades Federativas y Municipios	33	FORTAMUN	1005	FORTAMUN	Alcaldía Iztapalapa			2 - Gasto de Inversión
483	Ciudad de México	Iztapalapa	Partida genérica	2022	FEDERALES (APORTACIONES, SUBSIDIOS Y CONVENIOS)	Aportaciones Federales para Entidades Federativas y Municipios	33	FORTAMUN	1005	FORTAMUN	Alcaldía Iztapalapa			2 - Gasto de Inversión
484	Ciudad de México	Iztapalapa	Partida genérica	2022	FEDERALES (APORTACIONES, SUBSIDIOS Y CONVENIOS)	Aportaciones Federales para Entidades Federativas y Municipios	33	FORTAMUN	1005	FORTAMUN	Alcaldía Iztapalapa			2 - Gasto de Inversión
485	Ciudad de México	Iztapalapa	Partida genérica	2022	FEDERALES (APORTACIONES, SUBSIDIOS Y CONVENIOS)	Aportaciones Federales para Entidades Federativas y Municipios	33	FORTAMUN	1005	FORTAMUN	Alcaldía Iztapalapa			1 - Gasto corriente
486	Ciudad de México	Iztapalapa	Partida genérica	2022	FEDERALES (APORTACIONES, SUBSIDIOS Y CONVENIOS)	Aportaciones Federales para Entidades Federativas y Municipios	33	FORTAMUN	1005	FORTAMUN	Alcaldía Iztapalapa			1 - Gasto corriente



No.	Partida	Aprobado	Modificado	Recaudado (Ministrado)	Comprometido	Devengado	Ejercido	Pagado	Contratos	Proyectos	Pagado SHCP	Pagado EF	ESTATUS	Observaciones (Captura)
476	799 - Otras erogaciones especiales	0	0	0	0	0	0	0	Sin Contratos	Sin Proyectos	N/A	N/A	Validado	INTERESES GENERADOS POR \$2,519,589.85 EJERCIDO \$0.00
477	Total del Programa Presupuestario	1576160708	1576160708	788080354	567198886.5	567198886.5	567198886.5	567198886.5			N/A	N/A		
478	241 - Productos minerales no metálicos	35040145	35040145	35040145	11029234.06	11029234.06	11029234.06	11029234.06	Sin Contratos	Sin Proyectos	N/A	N/A	Validado	INTERESES GENERADOS POR \$367,068.57 EJERCIDO \$0.00
479	614 - División de terrenos y construcción de obras de urbanización	0	400000	400000	0	0	0	0	Sin Contratos	Sin Proyectos	N/A	N/A	Validado	
480	612 - Edificación no habitacional	394000000	393600000	128130653.2	17238735.68	17238735.68	17238735.68	17238735.68	Sin Contratos	Sin Proyectos	N/A	N/A	Validado	
481	567 - Herramientas y máquinas-herramienta	0	300000	0	0	0	0	0	Sin Contratos	Sin Proyectos	N/A	N/A	Validado	
482	562 - Maquinaria y equipo industrial	0	200000	0	0	0	0	0	Sin Contratos	Sin Proyectos	N/A	N/A	Validado	
483	338 - Servicios de vigilancia	339158493	317158493	193158493	167062297	167062297	167062297	167062297	Sin Contratos	Sin Proyectos	N/A	N/A	Validado	
484	261 - Combustibles, lubricantes y aditivos	280695777	280695777	136479743.4	127599393	127599393	127599393	127599393	Sin Contratos	Sin Proyectos	N/A	N/A	Validado	
485	799 - Otras erogaciones especiales	0	0	0	0	0	0	0	Sin Contratos	Sin Proyectos	N/A	N/A	Validado	INTERESES GENERADOS POR \$2,234,183.43 EJERCIDO \$0.00
486	396 - Otros gastos por responsabilidades	8936931	6936931	0	0	0	0	0	Sin Contratos	Sin Proyectos	N/A	N/A	Validado	



No.	Entidad	Municipio	Tipo de Registro	Ciclo de Recurso	Tipo de Recurso	Descripción Ramo	Clave Ramo	Descripción Programa	Clave Programa	Programa Fondo Convenio - Específico	Dependencia Ejecutora	Rendimiento Financiero	Reintegro	Tipo de Gasto
487	Ciudad de México	Iztapalapa	Partida genérica	2022	FEDERALES (APORTACIONES, SUBSIDIOS Y CONVENIOS)	Aportaciones Federales para Entidades Federativas y Municipios	33	FORTAMUN	1005	FORTAMUN	Alcaldía Iztapalapa			1 - Gasto corriente
488	Ciudad de México	Iztapalapa	Partida genérica	2022	FEDERALES (APORTACIONES, SUBSIDIOS Y CONVENIOS)	Aportaciones Federales para Entidades Federativas y Municipios	33	FORTAMUN	1005	FORTAMUN	Alcaldía Iztapalapa			1 - Gasto corriente
489	Ciudad de México	Iztapalapa	Partida genérica	2022	FEDERALES (APORTACIONES, SUBSIDIOS Y CONVENIOS)	Aportaciones Federales para Entidades Federativas y Municipios	33	FORTAMUN	1005	FORTAMUN	Alcaldía Iztapalapa			1 - Gasto corriente
490	Ciudad de México	Iztapalapa	Partida genérica	2022	FEDERALES (APORTACIONES, SUBSIDIOS Y CONVENIOS)	Aportaciones Federales para Entidades Federativas y Municipios	33	FORTAMUN	1005	FORTAMUN	Alcaldía Iztapalapa			1 - Gasto corriente
491	Ciudad de México	Iztapalapa	Partida genérica	2022	FEDERALES (APORTACIONES, SUBSIDIOS Y CONVENIOS)	Aportaciones Federales para Entidades Federativas y Municipios	33	FORTAMUN	1005	FORTAMUN	Alcaldía Iztapalapa			1 - Gasto corriente
492	Ciudad de México	Iztapalapa	Partida genérica	2022	FEDERALES (APORTACIONES, SUBSIDIOS Y CONVENIOS)	Aportaciones Federales para Entidades Federativas y Municipios	33	FORTAMUN	1005	FORTAMUN	Alcaldía Iztapalapa			1 - Gasto corriente
493	Ciudad de México	Iztapalapa	Partida genérica	2022	FEDERALES (APORTACIONES, SUBSIDIOS Y CONVENIOS)	Aportaciones Federales para Entidades Federativas y Municipios	33	FORTAMUN	1005	FORTAMUN	Alcaldía Iztapalapa			1 - Gasto corriente
494	Ciudad de México	Iztapalapa	Partida genérica	2022	FEDERALES (APORTACIONES, SUBSIDIOS Y CONVENIOS)	Aportaciones Federales para Entidades Federativas y Municipios	33	FORTAMUN	1005	FORTAMUN	Alcaldía Iztapalapa			1 - Gasto corriente
495	Ciudad de México	Iztapalapa	Partida genérica	2022	FEDERALES (APORTACIONES, SUBSIDIOS Y CONVENIOS)	Aportaciones Federales para Entidades Federativas y Municipios	33	FORTAMUN	1005	FORTAMUN	Alcaldía Iztapalapa			1 - Gasto corriente
496	Ciudad de México	Iztapalapa	Partida genérica	2022	FEDERALES (APORTACIONES, SUBSIDIOS Y CONVENIOS)	Aportaciones Federales para Entidades Federativas y Municipios	33	FORTAMUN	1005	FORTAMUN	Alcaldía Iztapalapa			1 - Gasto corriente
497	Ciudad de México	Iztapalapa	Partida genérica	2022	FEDERALES (APORTACIONES, SUBSIDIOS Y CONVENIOS)	Aportaciones Federales para Entidades Federativas y Municipios	33	FORTAMUN	1005	FORTAMUN	Alcaldía Iztapalapa			1 - Gasto corriente



No.	Partida	Aprobado	Modificado	Recaudado (Ministrado)	Comprometido	Devengado	Ejercido	Pagado	Contratos	Proyectos	Pagado SHCP	Pagado EF	ESTATUS	Observaciones (Captura)
487	355 - Reparación y mantenimiento de equipo de transporte	0	4500000	0	0	0	0	0	Sin Contratos	Sin Proyectos	N/A	N/A	Validado	
488	351 - Conservación y mantenimiento menor de inmuebles	0	2500000	0	0	0	0	0	Sin Contratos	Sin Proyectos	N/A	N/A	Validado	
489	345 - Seguro de bienes patrimoniales	22739653	22739653	4989603.41	4989603.41	4989603.41	4989603.41	4989603.41	Sin Contratos	Sin Proyectos	N/A	N/A	Validado	
490	336 - Servicios de apoyo administrativo, traducción, fotocopiado e impresión	1894475	1894475	600000	495810.63	495810.63	495810.63	495810.63	Sin Contratos	Sin Proyectos	N/A	N/A	Validado	
491	319 - Servicios integrales y otros servicios	1098266	1098266	300000	24672.35	24672.35	24672.35	24672.35	Sin Contratos	Sin Proyectos	N/A	N/A	Validado	
492	317 - Servicios de acceso de Internet, redes y procesamiento de información	864960	2864960	600000	0	0	0	0	Sin Contratos	Sin Proyectos	N/A	N/A	Validado	
493	313 - Agua	23516858	23516858	13500000	12978141	12978141	12978141	12978141	Sin Contratos	Sin Proyectos	N/A	N/A	Validado	
494	311 - Energía eléctrica	448455027	448455027	252000000	225780999.4	225780999.4	225780999.4	225780999.4	Sin Contratos	Sin Proyectos	N/A	N/A	Validado	
495	298 - Refacciones y accesorios menores de maquinaria y otros equipos	0	1500000	0	0	0	0	0	Sin Contratos	Sin Proyectos	N/A	N/A	Validado	
496	296 - Refacciones y accesorios menores de equipo de transporte	0	5100000	0	0	0	0	0	Sin Contratos	Sin Proyectos	N/A	N/A	Validado	
497	273 - Artículos deportivos	0	3000000	0	0	0	0	0	Sin Contratos	Sin Proyectos	N/A	N/A	Validado	

No.	Entidad	Municipio	Tipo de Registro	Ciclo de Recurso	Tipo de Recurso	Descripción Ramo	Clave Ramo	Descripción Programa	Clave Programa	Programa Fondo Convenio - Específico	Dependencia Ejecutora	Rendimiento Financiero	Reintegro	Tipo de Gasto
498	Ciudad de México	Iztapalapa	Partida genérica	2022	FEDERALES (APORTACIONES, SUBSIDIOS Y CONVENIOS)	Aportaciones Federales para Entidades Federativas y Municipios	33	FORTAMUN	1005	FORTAMUN	Alcaldía Iztapalapa			1 - Gasto corriente
499	Ciudad de México	Iztapalapa	Partida genérica	2022	FEDERALES (APORTACIONES, SUBSIDIOS Y CONVENIOS)	Aportaciones Federales para Entidades Federativas y Municipios	33	FORTAMUN	1005	FORTAMUN	Alcaldía Iztapalapa			1 - Gasto corriente
500	Ciudad de México	Iztapalapa	Partida genérica	2022	FEDERALES (APORTACIONES, SUBSIDIOS Y CONVENIOS)	Aportaciones Federales para Entidades Federativas y Municipios	33	FORTAMUN	1005	FORTAMUN	Alcaldía Iztapalapa			1 - Gasto corriente
501	Ciudad de México	Iztapalapa	Partida genérica	2022	FEDERALES (APORTACIONES, SUBSIDIOS Y CONVENIOS)	Aportaciones Federales para Entidades Federativas y Municipios	33	FORTAMUN	1005	FORTAMUN	Alcaldía Iztapalapa			1 - Gasto corriente
502	Ciudad de México	Iztapalapa	Partida genérica	2022	FEDERALES (APORTACIONES, SUBSIDIOS Y CONVENIOS)	Aportaciones Federales para Entidades Federativas y Municipios	33	FORTAMUN	1005	FORTAMUN	Alcaldía Iztapalapa			1 - Gasto corriente
503	Ciudad de México	Iztapalapa	Partida genérica	2022	FEDERALES (APORTACIONES, SUBSIDIOS Y CONVENIOS)	Aportaciones Federales para Entidades Federativas y Municipios	33	FORTAMUN	1005	FORTAMUN	Alcaldía Iztapalapa			1 - Gasto corriente
504	Ciudad de México	Iztapalapa	Partida genérica	2022	FEDERALES (APORTACIONES, SUBSIDIOS Y CONVENIOS)	Aportaciones Federales para Entidades Federativas y Municipios	33	FORTAMUN	1005	FORTAMUN	Alcaldía Iztapalapa			1 - Gasto corriente
505	Ciudad de México	La Magdalena Contreras	Programa presupuestario	2022	FEDERALES (APORTACIONES, SUBSIDIOS Y CONVENIOS)	Aportaciones Federales para Entidades Federativas y Municipios	33	FAIS Municipal y de las Demarcaciones Territoriales del Distrito Federal	1004	Sin Especificar	Sin Especificar	401629.34	0	
506	Ciudad de México	La Magdalena Contreras	Partida genérica	2022	FEDERALES (APORTACIONES, SUBSIDIOS Y CONVENIOS)	Aportaciones Federales para Entidades Federativas y Municipios	33	FAIS Municipal y de las Demarcaciones Territoriales del Distrito Federal	1004	FAIS Municipal y de las Demarcaciones Territoriales del Distrito Federal	Alcaldía La Magdalena Contreras			2 - Gasto de Inversión
507	Ciudad de México	La Magdalena Contreras	Partida genérica	2022	FEDERALES (APORTACIONES, SUBSIDIOS Y CONVENIOS)	Aportaciones Federales para Entidades Federativas y Municipios	33	FAIS Municipal y de las Demarcaciones Territoriales del Distrito Federal	1004	FAIS Municipal y de las Demarcaciones Territoriales del Distrito Federal	Alcaldía La Magdalena Contreras			2 - Gasto de Inversión
508	Ciudad de México	La Magdalena Contreras	Partida genérica	2022	FEDERALES (APORTACIONES, SUBSIDIOS Y CONVENIOS)	Aportaciones Federales para Entidades Federativas y Municipios	33	FAIS Municipal y de las Demarcaciones Territoriales del Distrito Federal	1004	FAIS Municipal y de las Demarcaciones Territoriales del Distrito Federal	Alcaldía La Magdalena Contreras			2 - Gasto de Inversión



No.	Partida	Aprobado	Modificado	Recaudado (Ministrado)	Comprometido	Devengado	Ejercido	Pagado	Contratos	Proyectos	Pagado SHCP	Pagado EF	ESTATUS	Observaciones (Captura)
498	272 - Prendas de seguridad y protección personal	8708305	8708305	8129900	0	0	0	0	Sin Contratos	Sin Proyectos	N/A	N/A	Validado	INTERESES GENERADOS POR \$479,892.00 EJERCIDO \$0.00
499	271 - Vestuario y uniformes	11051818	11051818	11051816	0	0	0	0	Sin Contratos	Sin Proyectos	N/A	N/A	Validado	
500	261 - Combustibles, lubricantes y aditivos	0	3700000	3700000	0	0	0	0	Sin Contratos	Sin Proyectos	N/A	N/A	Validado	
501	249 - Otros materiales y artículos de construcción y reparación	0	500000	0	0	0	0	0	Sin Contratos	Sin Proyectos	N/A	N/A	Validado	
502	248 - Materiales complementarios	0	100000	0	0	0	0	0	Sin Contratos	Sin Proyectos	N/A	N/A	Validado	
503	246 - Material eléctrico y electrónico	0	500000	0	0	0	0	0	Sin Contratos	Sin Proyectos	N/A	N/A	Validado	
504	242 - Cemento y productos de concreto	0	100000	0	0	0	0	0	Sin Contratos	Sin Proyectos	N/A	N/A	Validado	
505	Total del Programa Presupuestario	39744280	64649577.02	38789746	0	0	0	0			N/A	N/A		
506	615 - Construcción de vías de comunicación	18744280	42902418.36	25741451	0	0	0	0	Sin Contratos	Sin Proyectos	N/A	N/A	Validado	
507	614 - División de terrenos y construcción de obras de urbanización	19807672	19807672	11884603	0	0	0	0	Sin Contratos	Sin Proyectos	N/A	N/A	Validado	
508	339 - Servicios profesionales, científicos y técnicos integrales	0	747158.66	448295.2	0	0	0	0	Sin Contratos	Sin Proyectos	N/A	N/A	Validado	

No.	Entidad	Municipio	Tipo de Registro	Ciclo de Recurso	Tipo de Recurso	Descripción Ramo	Clave Ramo	Descripción Programa	Clave Programa	Programa Fondo Convenio - Específico	Dependencia Ejecutora	Rendimiento Financiero	Reintegro	Tipo de Gasto
509	Ciudad de México	La Magdalena Contreras	Partida genérica	2022	FEDERALES (APORTACIONES, SUBSIDIOS Y CONVENIOS)	Aportaciones Federales para Entidades Federativas y Municipios	33	FAIS Municipal y de las Demarcaciones Territoriales del Distrito Federal	1004	FAIS Municipal y de las Demarcaciones Territoriales del Distrito Federal	Alcaldía La Magdalena Contreras			1 - Gasto corriente
510	Ciudad de México	La Magdalena Contreras	Partida genérica	2022	FEDERALES (APORTACIONES, SUBSIDIOS Y CONVENIOS)	Aportaciones Federales para Entidades Federativas y Municipios	33	FAIS Municipal y de las Demarcaciones Territoriales del Distrito Federal	1004	FAIS Municipal y de las Demarcaciones Territoriales del Distrito Federal	Alcaldía La Magdalena Contreras			1 - Gasto corriente
511	Ciudad de México	La Magdalena Contreras	Programa presupuestario	2022	FEDERALES (APORTACIONES, SUBSIDIOS Y CONVENIOS)	Aportaciones Federales para Entidades Federativas y Municipios	33	FORTAMUN	1005	Sin Especificar	Sin Especificar	415671.4	0	
512	Ciudad de México	La Magdalena Contreras	Partida genérica	2022	FEDERALES (APORTACIONES, SUBSIDIOS Y CONVENIOS)	Aportaciones Federales para Entidades Federativas y Municipios	33	FORTAMUN	1005	FORTAMUN	Alcaldía La Magdalena Contreras			1 - Gasto corriente
513	Ciudad de México	La Magdalena Contreras	Partida genérica	2022	FEDERALES (APORTACIONES, SUBSIDIOS Y CONVENIOS)	Aportaciones Federales para Entidades Federativas y Municipios	33	FORTAMUN	1005	FORTAMUN	Alcaldía La Magdalena Contreras			1 - Gasto corriente
514	Ciudad de México	La Magdalena Contreras	Partida genérica	2022	FEDERALES (APORTACIONES, SUBSIDIOS Y CONVENIOS)	Aportaciones Federales para Entidades Federativas y Municipios	33	FORTAMUN	1005	FORTAMUN	Alcaldía La Magdalena Contreras			1 - Gasto corriente
515	Ciudad de México	La Magdalena Contreras	Partida genérica	2022	FEDERALES (APORTACIONES, SUBSIDIOS Y CONVENIOS)	Aportaciones Federales para Entidades Federativas y Municipios	33	FORTAMUN	1005	FORTAMUN	Alcaldía La Magdalena Contreras			1 - Gasto corriente
516	Ciudad de México	La Magdalena Contreras	Partida genérica	2022	FEDERALES (APORTACIONES, SUBSIDIOS Y CONVENIOS)	Aportaciones Federales para Entidades Federativas y Municipios	33	FORTAMUN	1005	FORTAMUN	Alcaldía La Magdalena Contreras			1 - Gasto corriente
517	Ciudad de México	La Magdalena Contreras	Partida genérica	2022	FEDERALES (APORTACIONES, SUBSIDIOS Y CONVENIOS)	Aportaciones Federales para Entidades Federativas y Municipios	33	FORTAMUN	1005	FORTAMUN	Alcaldía La Magdalena Contreras			1 - Gasto corriente
518	Ciudad de México	La Magdalena Contreras	Partida genérica	2022	FEDERALES (APORTACIONES, SUBSIDIOS Y CONVENIOS)	Aportaciones Federales para Entidades Federativas y Municipios	33	FORTAMUN	1005	FORTAMUN	Alcaldía La Magdalena Contreras			1 - Gasto corriente
519	Ciudad de México	La Magdalena Contreras	Partida genérica	2022	FEDERALES (APORTACIONES, SUBSIDIOS Y CONVENIOS)	Aportaciones Federales para Entidades Federativas y Municipios	33	FORTAMUN	1005	FORTAMUN	Alcaldía La Magdalena Contreras			1 - Gasto corriente



No.	Partida	Aprobado	Modificado	Recaudado (Ministrado)	Comprometido	Devengado	Ejercido	Pagado	Contratos	Proyectos	Pagado SHCP	Pagado EF	ESTATUS	Observaciones (Captura)
509	339 - Servicios profesionales, científicos y técnicos integrales	1192328	1192328	715396.8	0	0	0	0	Sin Contratos	Sin Proyectos	N/A	N/A	Validado	
510	799 - Otras erogaciones especiales	0	0	0	0	0	0	0	Sin Contratos	Sin Proyectos	N/A	N/A	Validado	Corresponde a interes por \$401,629.34 y un ejercido por \$0.00
511	Total del Programa Presupuestario	212636907	212636907	106318454	85776205.04	85776205.04	85776205.04	85776205.04			N/A	N/A		
512	296 - Refacciones y accesorios menores de equipo de transporte	5000000	5000000	2500000	0	0	0	0	Sin Contratos	Sin Proyectos	N/A	N/A	Validado	
513	799 - Otras erogaciones especiales	0	0	0	0	0	0	0	Sin Contratos	Sin Proyectos	N/A	N/A	Validado	Corresponde a interes por \$415,671.40 y un ejercido por \$0.00
514	357 - Instalación, reparación y mantenimiento de maquinaria, otros equipos y herramienta	3728550	3631628.4	1815814.2	197114.65	197114.65	197114.65	197114.65	Sin Contratos	Sin Proyectos	N/A	N/A	Validado	
515	355 - Reparación y mantenimiento de equipo de transporte	2380993	2380993	1190496.5	109283.6	109283.6	109283.6	109283.6	Sin Contratos	Sin Proyectos	N/A	N/A	Validado	
516	339 - Servicios profesionales, científicos y técnicos integrales	3000000	3000000	1500000	0	0	0	0	Sin Contratos	Sin Proyectos	N/A	N/A	Validado	
517	338 - Servicios de vigilancia	139119189	139119189	69559594.5	58876400	58876400	58876400	58876400	Sin Contratos	Sin Proyectos	N/A	N/A	Validado	
518	335 - Servicios de investigación científica y desarrollo	3000000	3000000	1500000	0	0	0	0	Sin Contratos	Sin Proyectos	N/A	N/A	Validado	
519	329 - Otros arrendamientos	8000000	5000000	2500000	0	0	0	0	Sin Contratos	Sin Proyectos	N/A	N/A	Validado	

No.	Entidad	Municipio	Tipo de Registro	Ciclo de Recurso	Tipo de Recurso	Descripción Ramo	Clave Ramo	Descripción Programa	Clave Programa	Programa Fondo Convenio - Específico	Dependencia Ejecutora	Rendimiento Financiero	Reintegro	Tipo de Gasto
520	Ciudad de México	La Magdalena Contreras	Partida genérica	2022	FEDERALES (APORTACIONES, SUBSIDIOS Y CONVENIOS)	Aportaciones Federales para Entidades Federativas y Municipios	33	FORTAMUN	1005	FORTAMUN	Alcaldía La Magdalena Contreras			1 - Gasto corriente
521	Ciudad de México	La Magdalena Contreras	Partida genérica	2022	FEDERALES (APORTACIONES, SUBSIDIOS Y CONVENIOS)	Aportaciones Federales para Entidades Federativas y Municipios	33	FORTAMUN	1005	FORTAMUN	Alcaldía La Magdalena Contreras			1 - Gasto corriente
522	Ciudad de México	La Magdalena Contreras	Partida genérica	2022	FEDERALES (APORTACIONES, SUBSIDIOS Y CONVENIOS)	Aportaciones Federales para Entidades Federativas y Municipios	33	FORTAMUN	1005	FORTAMUN	Alcaldía La Magdalena Contreras			1 - Gasto corriente
523	Ciudad de México	La Magdalena Contreras	Partida genérica	2022	FEDERALES (APORTACIONES, SUBSIDIOS Y CONVENIOS)	Aportaciones Federales para Entidades Federativas y Municipios	33	FORTAMUN	1005	FORTAMUN	Alcaldía La Magdalena Contreras			1 - Gasto corriente
524	Ciudad de México	Milpa Alta	Programa presupuestario	2022	FEDERALES (APORTACIONES, SUBSIDIOS Y CONVENIOS)	Aportaciones Federales para Entidades Federativas y Municipios	33	FAIS Municipal y de las Demarcaciones Territoriales del Distrito Federal	1004	Sin Especificar	Sin Especificar	377455.36	0	
525	Ciudad de México	Milpa Alta	Partida genérica	2022	FEDERALES (APORTACIONES, SUBSIDIOS Y CONVENIOS)	Aportaciones Federales para Entidades Federativas y Municipios	33	FAIS Municipal y de las Demarcaciones Territoriales del Distrito Federal	1004	FAIS Municipal y de las Demarcaciones Territoriales del Distrito Federal	Alcaldía Milpa Alta			1 - Gasto corriente
526	Ciudad de México	Milpa Alta	Partida genérica	2022	FEDERALES (APORTACIONES, SUBSIDIOS Y CONVENIOS)	Aportaciones Federales para Entidades Federativas y Municipios	33	FAIS Municipal y de las Demarcaciones Territoriales del Distrito Federal	1004	FAIS Municipal y de las Demarcaciones Territoriales del Distrito Federal	Alcaldía Milpa Alta			1 - Gasto corriente
527	Ciudad de México	Milpa Alta	Programa presupuestario	2022	FEDERALES (APORTACIONES, SUBSIDIOS Y CONVENIOS)	Aportaciones Federales para Entidades Federativas y Municipios	33	FORTAMUN	1005	Sin Especificar	Sin Especificar	256305.13	0	
528	Ciudad de México	Milpa Alta	Partida genérica	2022	FEDERALES (APORTACIONES, SUBSIDIOS Y CONVENIOS)	Aportaciones Federales para Entidades Federativas y Municipios	33	FORTAMUN	1005	FORTAMUN	Alcaldía Milpa Alta			2 - Gasto de Inversión
529	Ciudad de México	Milpa Alta	Partida genérica	2022	FEDERALES (APORTACIONES, SUBSIDIOS Y CONVENIOS)	Aportaciones Federales para Entidades Federativas y Municipios	33	FORTAMUN	1005	FORTAMUN	Alcaldía Milpa Alta			1 - Gasto corriente



No.	Partida	Aprobado	Modificado	Recaudado (Ministrado)	Comprometido	Devengado	Ejercido	Pagado	Contratos	Proyectos	Pagado SHCP	Pagado EF	ESTATUS	Observaciones (Captura)
520	316 - Servicios de telecomunicaciones y satélites	0	3096921.6	1548460.8	0	0	0	0	Sin Contratos	Sin Proyectos	N/A	N/A	Validado	
521	313 - Agua	7155346	7155346	3577673	3867637	3867637	3867637	3867637	Sin Contratos	Sin Proyectos	N/A	N/A	Validado	
522	311 - Energía eléctrica	41118026	41118026	20559013	22725769.79	22725769.79	22725769.79	22725769.79	Sin Contratos	Sin Proyectos	N/A	N/A	Validado	
523	299 - Refacciones y accesorios menores otros bienes muebles	134803	134803	67402	0	0	0	0	Sin Contratos	Sin Proyectos	N/A	N/A	Validado	
524	Total del Programa Presupuestario	59210576	78089999.45	46853999	0	0	0	0			N/A	N/A		
525	441 - Ayudas sociales a personas	59210576	59210576	28789932.97	0	0	0	0	Sin Contratos	Sin Proyectos	N/A	N/A	Validado	
526	799 - Otras erogaciones especiales	0	18879423.45	18064066.03	0	0	0	0	Sin Contratos	Sin Proyectos	N/A	N/A	Validado	FONDO DE APORTACIONES PARA LA INFRAESTRUCTURA SOCIAL (FAIS)-LIQUIDA DE INTERES DE RECURSOS ADICIONALES DE PRINCIPAL EN LA PARTIDA 799 POR UN IMPORTE DE \$377,455.36
527	Total del Programa Presupuestario	131113012	131113012	65556506	48405249.31	48405249.31	48405249.31	48405249.31			N/A	N/A		
528	261 - Combustibles, lubricantes y aditivos	42047137	42047137	20275694.89	13703850.95	13703850.95	13703850.95	13703850.95	Sin Contratos	Sin Proyectos	N/A	N/A	Validado	
529	799 - Otras erogaciones especiales	0	0	0	0	0	0	0	Sin Contratos	Sin Proyectos	N/A	N/A	Validado	FONDO DE APORTACIONES PARA EL FORTALECIMIENTO DE LOS MUNICIPIOS Y LAS DEMARCACIONES TERRITORIALES DEL DISTRITO FEDERAL (FORTAMUN) -LIQUIDA DE INTERES DE RECURSOS ADICIONALES DE PRINCIPAL EN LA PARTIDA 799 POR UN IMPORTE DE \$140,278.44



No.	Entidad	Municipio	Tipo de Registro	Ciclo de Recurso	Tipo de Recurso	Descripción Ramo	Clave Ramo	Descripción Programa	Clave Programa	Programa Fondo Convenio - Específico	Dependencia Ejecutora	Rendimiento Financiero	Reintegro	Tipo de Gasto
530	Ciudad de México	Milpa Alta	Partida genérica	2022	FEDERALES (APORTACIONES, SUBSIDIOS Y CONVENIOS)	Aportaciones Federales para Entidades Federativas y Municipios	33	FORTAMUN	1005	FORTAMUN	Alcaldía Milpa Alta			1 - Gasto corriente
531	Ciudad de México	Milpa Alta	Partida genérica	2022	FEDERALES (APORTACIONES, SUBSIDIOS Y CONVENIOS)	Aportaciones Federales para Entidades Federativas y Municipios	33	FORTAMUN	1005	FORTAMUN	Alcaldía Milpa Alta			1 - Gasto corriente
532	Ciudad de México	Milpa Alta	Partida genérica	2022	FEDERALES (APORTACIONES, SUBSIDIOS Y CONVENIOS)	Aportaciones Federales para Entidades Federativas y Municipios	33	FORTAMUN	1005	FORTAMUN	Alcaldía Milpa Alta			1 - Gasto corriente
533	Ciudad de México	Milpa Alta	Partida genérica	2022	FEDERALES (APORTACIONES, SUBSIDIOS Y CONVENIOS)	Aportaciones Federales para Entidades Federativas y Municipios	33	FORTAMUN	1005	FORTAMUN	Alcaldía Milpa Alta			1 - Gasto corriente
534	Ciudad de México	Milpa Alta	Partida genérica	2022	FEDERALES (APORTACIONES, SUBSIDIOS Y CONVENIOS)	Aportaciones Federales para Entidades Federativas y Municipios	33	FORTAMUN	1005	FORTAMUN	Alcaldía Milpa Alta			2 - Gasto de Inversión
535	Ciudad de México	Milpa Alta	Partida genérica	2022	FEDERALES (APORTACIONES, SUBSIDIOS Y CONVENIOS)	Aportaciones Federales para Entidades Federativas y Municipios	33	FORTAMUN	1005	FORTAMUN	Alcaldía Milpa Alta			1 - Gasto corriente
536	Ciudad de México	Milpa Alta	Partida genérica	2022	FEDERALES (APORTACIONES, SUBSIDIOS Y CONVENIOS)	Aportaciones Federales para Entidades Federativas y Municipios	33	FORTAMUN	1005	FORTAMUN	Alcaldía Milpa Alta			2 - Gasto de Inversión
537	Ciudad de México	Álvaro Obregón	Programa presupuestario	2022	FEDERALES (APORTACIONES, SUBSIDIOS Y CONVENIOS)	Aportaciones Federales para Entidades Federativas y Municipios	33	FAIS Municipal y de las Demarcaciones Territoriales del Distrito Federal	1004	Sin Especificar	Sin Especificar	988284.87		
538	Ciudad de México	Álvaro Obregón	Partida genérica	2022	FEDERALES (APORTACIONES, SUBSIDIOS Y CONVENIOS)	Aportaciones Federales para Entidades Federativas y Municipios	33	FAIS Municipal y de las Demarcaciones Territoriales del Distrito Federal	1004	FAIS Municipal y de las Demarcaciones Territoriales del Distrito Federal	Alcaldía Álvaro Obregón			2 - Gasto de Inversión



No.	Partida	Aprobado	Modificado	Recaudado (Ministrado)	Comprometido	Devengado	Ejercido	Pagado	Contratos	Proyectos	Pagado SHCP	Pagado EF	ESTATUS	Observaciones (Captura)
530	347 - Fletes y maniobras	143018	143018	79514	67443.91	67443.91	67443.91	67443.91	Sin Contratos	Sin Proyectos	N/A	N/A	Validado	
531	345 - Seguro de bienes patrimoniales	11879999	11879999	5402120.89	4147961.55	4147961.55	4147961.55	4147961.55	Sin Contratos	Sin Proyectos	N/A	N/A	Validado	
532	343 - Servicios de recaudación, traslado y custodia de valores	309000	309000	160750	22913.43	22913.43	22913.43	22913.43	Sin Contratos	Sin Proyectos	N/A	N/A	Validado	
533	338 - Servicios de vigilancia	37024504	37024504	18479000.89	11946200	11946200	11946200	11946200	Sin Contratos	Sin Proyectos	N/A	N/A	Validado	
534	336 - Servicios de apoyo administrativo, traducción, fotocopiado e impresión	920849	920849	506471	180681.92	180681.92	180681.92	180681.92	Sin Contratos	Sin Proyectos	N/A	N/A	Validado	FONDO DE APORTACIONES PARA EL FORTALECIMIENTO DE LOS MUNICIPIOS Y LAS DEMARCACIONES TERRITORIALES DEL DISTRITO FEDERAL (FORTAMUN) - LIQUIDA DE INTERES DE RECURSOS ADICIONALES DE PRINCIPAL EN LA PARTIDA 336 POR UN IMPORTE DE \$75,401.02
535	319 - Servicios integrales y otros servicios	473112	473112	255482	193631.09	193631.09	193631.09	193631.09	Sin Contratos	Sin Proyectos	N/A	N/A	Validado	FONDO DE APORTACIONES PARA EL FORTALECIMIENTO DE LOS MUNICIPIOS Y LAS DEMARCACIONES TERRITORIALES DEL DISTRITO FEDERAL (FORTAMUN) - LIQUIDA DE INTERES DE RECURSOS ADICIONALES DE PRINCIPAL EN LA PARTIDA 319 POR UN IMPORTE DE \$40,625.67
536	311 - Energía eléctrica	38315393	38315393	20397472.33	18142566.46	18142566.46	18142566.46	18142566.46	Sin Contratos	Sin Proyectos	N/A	N/A	Validado	
537	Total del Programa Presupuestario	87546569	139458811.1	83675287	0	0	0	0			N/A	N/A		
538	614 - División de terrenos y construcción de obras de urbanización	20000000	20000000.14	6878108.59	0	0	0	0	Sin Contratos	Sin Proyectos	N/A	N/A	Validado	Líquida de Interés de Recursos Adicionales de Principal por \$380,561.57



No.	Entidad	Municipio	Tipo de Registro	Ciclo de Recurso	Tipo de Recurso	Descripción Ramo	Clave Ramo	Descripción Programa	Clave Programa	Programa Fondo Convenio - Específico	Dependencia Ejecutora	Rendimiento Financiero	Reintegro	Tipo de Gasto
539	Ciudad de México	Álvaro Obregón	Partida genérica	2022	FEDERALES (APORTACIONES, SUBSIDIOS Y CONVENIOS)	Aportaciones Federales para Entidades Federativas y Municipios	33	FAIS Municipal y de las Demarcaciones Territoriales del Distrito Federal	1004	FAIS Municipal y de las Demarcaciones Territoriales del Distrito Federal	Alcaldía Álvaro Obregón			1 - Gasto corriente
540	Ciudad de México	Álvaro Obregón	Partida genérica	2022	FEDERALES (APORTACIONES, SUBSIDIOS Y CONVENIOS)	Aportaciones Federales para Entidades Federativas y Municipios	33	FAIS Municipal y de las Demarcaciones Territoriales del Distrito Federal	1004	FAIS Municipal y de las Demarcaciones Territoriales del Distrito Federal	Alcaldía Álvaro Obregón			2 - Gasto de Inversión
541	Ciudad de México	Álvaro Obregón	Programa presupuestario	2022	FEDERALES (APORTACIONES, SUBSIDIOS Y CONVENIOS)	Aportaciones Federales para Entidades Federativas y Municipios	33	FORTAMUN	1005	Sin Especificar	Sin Especificar	1274327.57		
542	Ciudad de México	Álvaro Obregón	Partida genérica	2022	FEDERALES (APORTACIONES, SUBSIDIOS Y CONVENIOS)	Aportaciones Federales para Entidades Federativas y Municipios	33	FORTAMUN	1005	FORTAMUN	Alcaldía Álvaro Obregón			1 - Gasto corriente
543	Ciudad de México	Álvaro Obregón	Partida genérica	2022	FEDERALES (APORTACIONES, SUBSIDIOS Y CONVENIOS)	Aportaciones Federales para Entidades Federativas y Municipios	33	FORTAMUN	1005	FORTAMUN	Alcaldía Álvaro Obregón			1 - Gasto corriente
544	Ciudad de México	Álvaro Obregón	Partida genérica	2022	FEDERALES (APORTACIONES, SUBSIDIOS Y CONVENIOS)	Aportaciones Federales para Entidades Federativas y Municipios	33	FORTAMUN	1005	FORTAMUN	Alcaldía Álvaro Obregón			2 - Gasto de Inversión
545	Ciudad de México	Álvaro Obregón	Partida genérica	2022	FEDERALES (APORTACIONES, SUBSIDIOS Y CONVENIOS)	Aportaciones Federales para Entidades Federativas y Municipios	33	FORTAMUN	1005	FORTAMUN	Alcaldía Álvaro Obregón			2 - Gasto de Inversión
546	Ciudad de México	Álvaro Obregón	Partida genérica	2022	FEDERALES (APORTACIONES, SUBSIDIOS Y CONVENIOS)	Aportaciones Federales para Entidades Federativas y Municipios	33	FORTAMUN	1005	FORTAMUN	Alcaldía Álvaro Obregón			2 - Gasto de Inversión
547	Ciudad de México	Álvaro Obregón	Partida genérica	2022	FEDERALES (APORTACIONES, SUBSIDIOS Y CONVENIOS)	Aportaciones Federales para Entidades Federativas y Municipios	33	FORTAMUN	1005	FORTAMUN	Alcaldía Álvaro Obregón			1 - Gasto corriente
548	Ciudad de México	Álvaro Obregón	Partida genérica	2022	FEDERALES (APORTACIONES, SUBSIDIOS Y CONVENIOS)	Aportaciones Federales para Entidades Federativas y Municipios	33	FORTAMUN	1005	FORTAMUN	Alcaldía Álvaro Obregón			1 - Gasto corriente
549	Ciudad de México	Álvaro Obregón	Partida genérica	2022	FEDERALES (APORTACIONES, SUBSIDIOS Y CONVENIOS)	Aportaciones Federales para Entidades Federativas y Municipios	33	FORTAMUN	1005	FORTAMUN	Alcaldía Álvaro Obregón			1 - Gasto corriente



No.	Partida	Aprobado	Modificado	Recaudado (Ministrado)	Comprometido	Devengado	Ejercido	Pagado	Contratos	Proyectos	Pagado SHCP	Pagado EF	ESTATUS	Observaciones (Captura)
539	799 - Otras erogaciones especiales	0	0	0	0	0	0	0	Sin Contratos	Sin Proyectos	N/A	N/A	Validado	Líquida de Interés de Recursos Adicionales de Principal por \$607,723.3
540	615 - Construcción de vías de comunicación	67546569	119458811	76797178.41	0	0	0	0	Sin Contratos	Sin Proyectos	N/A	N/A	Validado	
541	Total del Programa Presupuestario	651882886	651882886	325941443	323057049.6	264777600.4	264777600.4	253129359.3			N/A	N/A		
542	216 - Material de limpieza	0	0	0	0	0	0	0	Sin Contratos	Sin Proyectos	N/A	N/A	Validado	Líquida de Interés de Recursos Adicionales de Principal por \$552,281.1
543	799 - Otras erogaciones especiales	0	0	0	0	0	0	0	Sin Contratos	Sin Proyectos	N/A	N/A	Validado	
544	597 - Licencias informáticas e intelectuales	3000000	3000000	1500000	0	0	0	0	Sin Contratos	Sin Proyectos	N/A	N/A	Validado	
545	551 - Equipo de defensa y seguridad	11900000	11900000	5950000.03	0	0	0	0	Sin Contratos	Sin Proyectos	N/A	N/A	Validado	
546	523 - Cámaras fotográficas y de video	20000000	20000000	10000000.03	0	0	0	0	Sin Contratos	Sin Proyectos	N/A	N/A	Validado	
547	396 - Otros gastos por responsabilidades	4130865	4130865	2065432.51	1939746.21	1361658.59	1361658.59	1361658.59	Sin Contratos	Sin Proyectos	N/A	N/A	Validado	
548	338 - Servicios de vigilancia	263000000	263000000	131500000.4	144870150.1	105247821.9	105247821.9	94034445.27	Sin Contratos	Sin Proyectos	N/A	N/A	Validado	
549	336 - Servicios de apoyo administrativo, traducción, fotocopiado e impresión	2434929	2434929	1217464.5	569145.19	569145.19	569145.19	569145.19	Sin Contratos	Sin Proyectos	N/A	N/A	Validado	



No.	Entidad	Municipio	Tipo de Registro	Ciclo de Recurso	Tipo de Recurso	Descripción Ramo	Clave Ramo	Descripción Programa	Clave Programa	Programa Fondo Convenio - Específico	Dependencia Ejecutora	Rendimiento Financiero	Reintegro	Tipo de Gasto
550	Ciudad de México	Álvaro Obregón	Partida genérica	2022	FEDERALES (APORTACIONES, SUBSIDIOS Y CONVENIOS)	Aportaciones Federales para Entidades Federativas y Municipios	33	FORTAMUN	1005	FORTAMUN	Alcaldía Álvaro Obregón			1 - Gasto corriente
551	Ciudad de México	Álvaro Obregón	Partida genérica	2022	FEDERALES (APORTACIONES, SUBSIDIOS Y CONVENIOS)	Aportaciones Federales para Entidades Federativas y Municipios	33	FORTAMUN	1005	FORTAMUN	Alcaldía Álvaro Obregón			1 - Gasto corriente
552	Ciudad de México	Álvaro Obregón	Partida genérica	2022	FEDERALES (APORTACIONES, SUBSIDIOS Y CONVENIOS)	Aportaciones Federales para Entidades Federativas y Municipios	33	FORTAMUN	1005	FORTAMUN	Alcaldía Álvaro Obregón			1 - Gasto corriente
553	Ciudad de México	Álvaro Obregón	Partida genérica	2022	FEDERALES (APORTACIONES, SUBSIDIOS Y CONVENIOS)	Aportaciones Federales para Entidades Federativas y Municipios	33	FORTAMUN	1005	FORTAMUN	Alcaldía Álvaro Obregón			1 - Gasto corriente
554	Ciudad de México	Álvaro Obregón	Partida genérica	2022	FEDERALES (APORTACIONES, SUBSIDIOS Y CONVENIOS)	Aportaciones Federales para Entidades Federativas y Municipios	33	FORTAMUN	1005	FORTAMUN	Alcaldía Álvaro Obregón			2 - Gasto de Inversión
555	Ciudad de México	Álvaro Obregón	Partida genérica	2022	FEDERALES (APORTACIONES, SUBSIDIOS Y CONVENIOS)	Aportaciones Federales para Entidades Federativas y Municipios	33	FORTAMUN	1005	FORTAMUN	Alcaldía Álvaro Obregón			1 - Gasto corriente
556	Ciudad de México	Álvaro Obregón	Partida genérica	2022	FEDERALES (APORTACIONES, SUBSIDIOS Y CONVENIOS)	Aportaciones Federales para Entidades Federativas y Municipios	33	FORTAMUN	1005	FORTAMUN	Alcaldía Álvaro Obregón			2 - Gasto de Inversión
557	Ciudad de México	Álvaro Obregón	Partida genérica	2022	FEDERALES (APORTACIONES, SUBSIDIOS Y CONVENIOS)	Aportaciones Federales para Entidades Federativas y Municipios	33	FORTAMUN	1005	FORTAMUN	Alcaldía Álvaro Obregón			2 - Gasto de Inversión
558	Ciudad de México	Álvaro Obregón	Partida genérica	2022	FEDERALES (APORTACIONES, SUBSIDIOS Y CONVENIOS)	Aportaciones Federales para Entidades Federativas y Municipios	33	FORTAMUN	1005	FORTAMUN	Alcaldía Álvaro Obregón			1 - Gasto corriente
559	Ciudad de México	Álvaro Obregón	Partida genérica	2022	FEDERALES (APORTACIONES, SUBSIDIOS Y CONVENIOS)	Aportaciones Federales para Entidades Federativas y Municipios	33	FORTAMUN	1005	FORTAMUN	Alcaldía Álvaro Obregón			1 - Gasto corriente
560	Ciudad de México	Tláhuac	Programa presupuestario	2022	FEDERALES (APORTACIONES, SUBSIDIOS Y CONVENIOS)	Aportaciones Federales para Entidades Federativas y Municipios	33	FAIS Municipal y de las Demarcaciones Territoriales del Distrito Federal	1004	Sin Especificar	Sin Especificar	464672.32	0	



No.	Partida	Aprobado	Modificado	Recaudado (Ministrado)	Comprometido	Devengado	Ejercido	Pagado	Contratos	Proyectos	Pagado SHCP	Pagado EF	ESTATUS	Observaciones (Captura)
550	319 - Servicios integrales y otros servicios	3034491	3034491	1517245.51	1166771.5	863228.5	863228.5	863228.5	Sin Contratos	Sin Proyectos	N/A	N/A	Validado	
551	316 - Servicios de telecomunicaciones y satélites	2400000	2400000	1200000	1675313.88	724686.12	724686.12	362343.06	Sin Contratos	Sin Proyectos	N/A	N/A	Validado	
552	314 - Telefonía tradicional	1060382	1060382	530191	721217.64	217564.14	217564.14	145042.76	Sin Contratos	Sin Proyectos	N/A	N/A	Validado	
553	313 - Agua	15261006	15261006	7630503.02	7270015	7270015	7270015	7270015	Sin Contratos	Sin Proyectos	N/A	N/A	Validado	
554	311 - Energía eléctrica	48195507	48195507	24097753.57	20989386.62	16671292.34	16671292.34	16671292.34	Sin Contratos	Sin Proyectos	N/A	N/A	Validado	
555	311 - Energía eléctrica	198834397	198834397	99417197.81	105193037.8	93641359.22	93641359.22	93641359.22	Sin Contratos	Sin Proyectos	N/A	N/A	Validado	
556	296 - Refacciones y accesorios menores de equipo de transporte	1000000	1000000	500000	451436.34	0	0	0	Sin Contratos	Sin Proyectos	N/A	N/A	Validado	
557	261 - Combustibles, lubricantes y aditivos	7054049	7054049	3527024.51	3219326.08	3219326.08	3219326.08	3219326.08	Sin Contratos	Sin Proyectos	N/A	N/A	Validado	
558	261 - Combustibles, lubricantes y aditivos	70577260	70577260	35288630.11	34991503.27	34991503.27	34991503.27	34991503.27	Sin Contratos	Sin Proyectos	N/A	N/A	Validado	Líquida de Interés de Recursos Adicionales de Principal por \$347,158.96
559	246 - Material eléctrico y electrónico	0	0	0	0	0	0	0	Sin Contratos	Sin Proyectos	N/A	N/A	Validado	Líquida de Interés de Recursos Adicionales de Principal por \$374,887.51
560	Total del Programa Presupuestario	68494525	87092782.59	52255670	36598257.59	0	0	0			N/A	N/A		



No.	Entidad	Municipio	Tipo de Registro	Ciclo de Recurso	Tipo de Recurso	Descripción Ramo	Clave Ramo	Descripción Programa	Clave Programa	Programa Fondo Convenio - Específico	Dependencia Ejecutora	Rendimiento Financiero	Reintegro	Tipo de Gasto
561	Ciudad de México	Tláhuac	Partida genérica	2022	FEDERALES (APORTACIONES, SUBSIDIOS Y CONVENIOS)	Aportaciones Federales para Entidades Federativas y Municipios	33	FAIS Municipal y de las Demarcaciones Territoriales del Distrito Federal	1004	FAIS Municipal y de las Demarcaciones Territoriales del Distrito Federal	Alcaldía Tláhuac			1 - Gasto corriente
562	Ciudad de México	Tláhuac	Partida genérica	2022	FEDERALES (APORTACIONES, SUBSIDIOS Y CONVENIOS)	Aportaciones Federales para Entidades Federativas y Municipios	33	FAIS Municipal y de las Demarcaciones Territoriales del Distrito Federal	1004	FAIS Municipal y de las Demarcaciones Territoriales del Distrito Federal	Alcaldía Tláhuac			2 - Gasto de Inversión
563	Ciudad de México	Tláhuac	Partida genérica	2022	FEDERALES (APORTACIONES, SUBSIDIOS Y CONVENIOS)	Aportaciones Federales para Entidades Federativas y Municipios	33	FAIS Municipal y de las Demarcaciones Territoriales del Distrito Federal	1004	FAIS Municipal y de las Demarcaciones Territoriales del Distrito Federal	Alcaldía Tláhuac			2 - Gasto de Inversión
564	Ciudad de México	Tláhuac	Programa presupuestario	2022	FEDERALES (APORTACIONES, SUBSIDIOS Y CONVENIOS)	Aportaciones Federales para Entidades Federativas y Municipios	33	FORTAMUN	1005	Sin Especificar	Sin Especificar	658557.38	0	
565	Ciudad de México	Tláhuac	Partida genérica	2022	FEDERALES (APORTACIONES, SUBSIDIOS Y CONVENIOS)	Aportaciones Federales para Entidades Federativas y Municipios	33	FORTAMUN	1005	FORTAMUN	Alcaldía Tláhuac			1 - Gasto corriente
566	Ciudad de México	Tláhuac	Partida genérica	2022	FEDERALES (APORTACIONES, SUBSIDIOS Y CONVENIOS)	Aportaciones Federales para Entidades Federativas y Municipios	33	FORTAMUN	1005	FORTAMUN	Alcaldía Tláhuac			2 - Gasto de Inversión
567	Ciudad de México	Tláhuac	Partida genérica	2022	FEDERALES (APORTACIONES, SUBSIDIOS Y CONVENIOS)	Aportaciones Federales para Entidades Federativas y Municipios	33	FORTAMUN	1005	FORTAMUN	Alcaldía Tláhuac			2 - Gasto de Inversión
568	Ciudad de México	Tláhuac	Partida genérica	2022	FEDERALES (APORTACIONES, SUBSIDIOS Y CONVENIOS)	Aportaciones Federales para Entidades Federativas y Municipios	33	FORTAMUN	1005	FORTAMUN	Alcaldía Tláhuac			2 - Gasto de Inversión
569	Ciudad de México	Tláhuac	Partida genérica	2022	FEDERALES (APORTACIONES, SUBSIDIOS Y CONVENIOS)	Aportaciones Federales para Entidades Federativas y Municipios	33	FORTAMUN	1005	FORTAMUN	Alcaldía Tláhuac			2 - Gasto de Inversión
570	Ciudad de México	Tláhuac	Partida genérica	2022	FEDERALES (APORTACIONES, SUBSIDIOS Y CONVENIOS)	Aportaciones Federales para Entidades Federativas y Municipios	33	FORTAMUN	1005	FORTAMUN	Alcaldía Tláhuac			2 - Gasto de Inversión
571	Ciudad de México	Tláhuac	Partida genérica	2022	FEDERALES (APORTACIONES, SUBSIDIOS Y CONVENIOS)	Aportaciones Federales para Entidades Federativas y Municipios	33	FORTAMUN	1005	FORTAMUN	Alcaldía Tláhuac			2 - Gasto de Inversión



No.	Partida	Aprobado	Modificado	Recaudado (Ministrado)	Comprometido	Devengado	Ejercido	Pagado	Contratos	Proyectos	Pagado SHCP	Pagado EF	ESTATUS	Observaciones (Captura)
561	799 - Otras erogaciones especiales	0	0	0	0	0	0	0	Sin Contratos	Sin Proyectos	N/A	N/A	Validado	Incluye intereses por un monto de 464,672.32
562	614 - División de terrenos y construcción de obras de urbanización	68494525	84479999.11	49642886.52	33985474.11	0	0	0	Sin Contratos	Sin Proyectos	N/A	N/A	Validado	
563	333 - Servicios de consultoría administrativa, procesos, técnica y en tecnologías de la información	0	2612783.48	2612783.48	2612783.48	0	0	0	Sin Contratos	Sin Proyectos	N/A	N/A	Validado	
564	Total del Programa Presupuestario	336885346	336885346	168442673	180632072	109908541.3	109908541.3	109908541.3			N/A	N/A		
565	216 - Material de limpieza	0	105000	105000	105000	0	0	0	Sin Contratos	Sin Proyectos	N/A	N/A	Validado	
566	614 - División de terrenos y construcción de obras de urbanización	0	5557475	1057475	1057475	0	0	0	Sin Contratos	Sin Proyectos	N/A	N/A	Validado	
567	597 - Licencias informáticas e intelectuales	0	1000000	0	0	0	0	0	Sin Contratos	Sin Proyectos	N/A	N/A	Validado	
568	563 - Maquinaria y equipo de construcción	0	1500000	1500000	1500000	1455998.31	1455998.31	1455998.31	Sin Contratos	Sin Proyectos	N/A	N/A	Validado	
569	562 - Maquinaria y equipo industrial	0	928000	0	0	0	0	0	Sin Contratos	Sin Proyectos	N/A	N/A	Validado	
570	529 - Otro mobiliario y equipo educacional y recreativo	0	1500000	0	0	0	0	0	Sin Contratos	Sin Proyectos	N/A	N/A	Validado	
571	522 - Aparatos deportivos	0	1500000	0	0	0	0	0	Sin Contratos	Sin Proyectos	N/A	N/A	Validado	

No.	Entidad	Municipio	Tipo de Registro	Ciclo de Recurso	Tipo de Recurso	Descripción Ramo	Clave Ramo	Descripción Programa	Clave Programa	Programa Fondo Convenio - Específico	Dependencia Ejecutora	Rendimiento Financiero	Reintegro	Tipo de Gasto
572	Ciudad de México	Tláhuac	Partida genérica	2022	FEDERALES (APORTACIONES, SUBSIDIOS Y CONVENIOS)	Aportaciones Federales para Entidades Federativas y Municipios	33	FORTAMUN	1005	FORTAMUN	Alcaldía Tláhuac			2 - Gasto de Inversión
573	Ciudad de México	Tláhuac	Partida genérica	2022	FEDERALES (APORTACIONES, SUBSIDIOS Y CONVENIOS)	Aportaciones Federales para Entidades Federativas y Municipios	33	FORTAMUN	1005	FORTAMUN	Alcaldía Tláhuac			2 - Gasto de Inversión
574	Ciudad de México	Tláhuac	Partida genérica	2022	FEDERALES (APORTACIONES, SUBSIDIOS Y CONVENIOS)	Aportaciones Federales para Entidades Federativas y Municipios	33	FORTAMUN	1005	FORTAMUN	Alcaldía Tláhuac			2 - Gasto de Inversión
575	Ciudad de México	Tláhuac	Partida genérica	2022	FEDERALES (APORTACIONES, SUBSIDIOS Y CONVENIOS)	Aportaciones Federales para Entidades Federativas y Municipios	33	FORTAMUN	1005	FORTAMUN	Alcaldía Tláhuac			2 - Gasto de Inversión
576	Ciudad de México	Tláhuac	Partida genérica	2022	FEDERALES (APORTACIONES, SUBSIDIOS Y CONVENIOS)	Aportaciones Federales para Entidades Federativas y Municipios	33	FORTAMUN	1005	FORTAMUN	Alcaldía Tláhuac			2 - Gasto de Inversión
577	Ciudad de México	Tláhuac	Partida genérica	2022	FEDERALES (APORTACIONES, SUBSIDIOS Y CONVENIOS)	Aportaciones Federales para Entidades Federativas y Municipios	33	FORTAMUN	1005	FORTAMUN	Alcaldía Tláhuac			2 - Gasto de Inversión
578	Ciudad de México	Tláhuac	Partida genérica	2022	FEDERALES (APORTACIONES, SUBSIDIOS Y CONVENIOS)	Aportaciones Federales para Entidades Federativas y Municipios	33	FORTAMUN	1005	FORTAMUN	Alcaldía Tláhuac			2 - Gasto de Inversión
579	Ciudad de México	Tláhuac	Partida genérica	2022	FEDERALES (APORTACIONES, SUBSIDIOS Y CONVENIOS)	Aportaciones Federales para Entidades Federativas y Municipios	33	FORTAMUN	1005	FORTAMUN	Alcaldía Tláhuac			2 - Gasto de Inversión
580	Ciudad de México	Tláhuac	Partida genérica	2022	FEDERALES (APORTACIONES, SUBSIDIOS Y CONVENIOS)	Aportaciones Federales para Entidades Federativas y Municipios	33	FORTAMUN	1005	FORTAMUN	Alcaldía Tláhuac			2 - Gasto de Inversión
581	Ciudad de México	Tláhuac	Partida genérica	2022	FEDERALES (APORTACIONES, SUBSIDIOS Y CONVENIOS)	Aportaciones Federales para Entidades Federativas y Municipios	33	FORTAMUN	1005	FORTAMUN	Alcaldía Tláhuac			2 - Gasto de Inversión
582	Ciudad de México	Tláhuac	Partida genérica	2022	FEDERALES (APORTACIONES, SUBSIDIOS Y CONVENIOS)	Aportaciones Federales para Entidades Federativas y Municipios	33	FORTAMUN	1005	FORTAMUN	Alcaldía Tláhuac			2 - Gasto de Inversión



No.	Partida	Aprobado	Modificado	Recaudado (Ministrado)	Comprometido	Devengado	Ejercido	Pagado	Contratos	Proyectos	Pagado SHCP	Pagado EF	ESTATUS	Observaciones (Captura)
572	521 - Equipos y aparatos audiovisuales	0	351250	0	0	0	0	0	Sin Contratos	Sin Proyectos	N/A	N/A	Validado	
573	515 - Equipo de cómputo y de tecnologías de la información	0	2500000	1000000	1000000	0	0	0	Sin Contratos	Sin Proyectos	N/A	N/A	Validado	
574	511 - Muebles de oficina y estantería	0	268750	0	0	0	0	0	Sin Contratos	Sin Proyectos	N/A	N/A	Validado	
575	361 - Difusión por radio, televisión y otros medios de mensajes sobre programas y actividades gubernamentales	0	4000000	2000000	2000000	0	0	0	Sin Contratos	Sin Proyectos	N/A	N/A	Validado	
576	358 - Servicios de limpieza y manejo de desechos	15000000	16500000	9000000	9000000	8096694.54	8096694.54	8096694.54	Sin Contratos	Sin Proyectos	N/A	N/A	Validado	
577	357 - Instalación, reparación y mantenimiento de maquinaria, otros equipos y herramienta	3000000	3000000	1538162	1636362	1087489.29	1087489.29	1087489.29	Sin Contratos	Sin Proyectos	N/A	N/A	Validado	
578	355 - Reparación y mantenimiento de equipo de transporte	6500000	6500000	4332035.83	4332035.23	3631454.84	3631454.84	3631454.84	Sin Contratos	Sin Proyectos	N/A	N/A	Validado	
579	338 - Servicios de vigilancia	115160191	93112191	41249286.65	46245286.65	17857486.4	17857486.4	17857486.4	Sin Contratos	Sin Proyectos	N/A	N/A	Validado	
580	329 - Otros arrendamientos	11950000	9450000	5500000	5500000	4954225.5	4954225.5	4954225.5	Sin Contratos	Sin Proyectos	N/A	N/A	Validado	
581	325 - Arrendamiento de equipo de transporte	540399	540399	540399	540399	0	0	0	Sin Contratos	Sin Proyectos	N/A	N/A	Validado	
582	273 - Artículos deportivos	0	1500000	0	0	0	0	0	Sin Contratos	Sin Proyectos	N/A	N/A	Validado	

No.	Entidad	Municipio	Tipo de Registro	Ciclo de Recurso	Tipo de Recurso	Descripción Ramo	Clave Ramo	Descripción Programa	Clave Programa	Programa Fondo Convenio - Específico	Dependencia Ejecutora	Rendimiento Financiero	Reintegro	Tipo de Gasto
583	Ciudad de México	Tláhuac	Partida genérica	2022	FEDERALES (APORTACIONES, SUBSIDIOS Y CONVENIOS)	Aportaciones Federales para Entidades Federativas y Municipios	33	FORTAMUN	1005	FORTAMUN	Alcaldía Tláhuac			2 - Gasto de Inversión
584	Ciudad de México	Tláhuac	Partida genérica	2022	FEDERALES (APORTACIONES, SUBSIDIOS Y CONVENIOS)	Aportaciones Federales para Entidades Federativas y Municipios	33	FORTAMUN	1005	FORTAMUN	Alcaldía Tláhuac			2 - Gasto de Inversión
585	Ciudad de México	Tláhuac	Partida genérica	2022	FEDERALES (APORTACIONES, SUBSIDIOS Y CONVENIOS)	Aportaciones Federales para Entidades Federativas y Municipios	33	FORTAMUN	1005	FORTAMUN	Alcaldía Tláhuac			2 - Gasto de Inversión
586	Ciudad de México	Tláhuac	Partida genérica	2022	FEDERALES (APORTACIONES, SUBSIDIOS Y CONVENIOS)	Aportaciones Federales para Entidades Federativas y Municipios	33	FORTAMUN	1005	FORTAMUN	Alcaldía Tláhuac			2 - Gasto de Inversión
587	Ciudad de México	Tláhuac	Partida genérica	2022	FEDERALES (APORTACIONES, SUBSIDIOS Y CONVENIOS)	Aportaciones Federales para Entidades Federativas y Municipios	33	FORTAMUN	1005	FORTAMUN	Alcaldía Tláhuac			2 - Gasto de Inversión
588	Ciudad de México	Tláhuac	Partida genérica	2022	FEDERALES (APORTACIONES, SUBSIDIOS Y CONVENIOS)	Aportaciones Federales para Entidades Federativas y Municipios	33	FORTAMUN	1005	FORTAMUN	Alcaldía Tláhuac			2 - Gasto de Inversión
589	Ciudad de México	Tláhuac	Partida genérica	2022	FEDERALES (APORTACIONES, SUBSIDIOS Y CONVENIOS)	Aportaciones Federales para Entidades Federativas y Municipios	33	FORTAMUN	1005	FORTAMUN	Alcaldía Tláhuac			2 - Gasto de Inversión
590	Ciudad de México	Tláhuac	Partida genérica	2022	FEDERALES (APORTACIONES, SUBSIDIOS Y CONVENIOS)	Aportaciones Federales para Entidades Federativas y Municipios	33	FORTAMUN	1005	FORTAMUN	Alcaldía Tláhuac			2 - Gasto de Inversión
591	Ciudad de México	Tláhuac	Partida genérica	2022	FEDERALES (APORTACIONES, SUBSIDIOS Y CONVENIOS)	Aportaciones Federales para Entidades Federativas y Municipios	33	FORTAMUN	1005	FORTAMUN	Alcaldía Tláhuac			1 - Gasto corriente
592	Ciudad de México	Tláhuac	Partida genérica	2022	FEDERALES (APORTACIONES, SUBSIDIOS Y CONVENIOS)	Aportaciones Federales para Entidades Federativas y Municipios	33	FORTAMUN	1005	FORTAMUN	Alcaldía Tláhuac			1 - Gasto corriente
593	Ciudad de México	Tláhuac	Partida genérica	2022	FEDERALES (APORTACIONES, SUBSIDIOS Y CONVENIOS)	Aportaciones Federales para Entidades Federativas y Municipios	33	FORTAMUN	1005	FORTAMUN	Alcaldía Tláhuac			1 - Gasto corriente



No.	Partida	Aprobado	Modificado	Recaudado (Ministrado)	Comprometido	Devengado	Ejercido	Pagado	Contratos	Proyectos	Pagado SHCP	Pagado EF	ESTATUS	Observaciones (Captura)
583	272 - Prendas de seguridad y protección personal	0	50000	0	0	0	0	0	Sin Contratos	Sin Proyectos	N/A	N/A	Validado	
584	271 - Vestuario y uniformes	0	1000000	1000000	1000000	332229.34	332229.34	332229.34	Sin Contratos	Sin Proyectos	N/A	N/A	Validado	
585	261 - Combustibles, lubricantes y aditivos	23055552	23355552	10527276	11527776	8780560.03	8780560.03	8780560.03	Sin Contratos	Sin Proyectos	N/A	N/A	Validado	
586	249 - Otros materiales y artículos de construcción y reparación	5500000	5500000	5500000	5500000	0	0	0	Sin Contratos	Sin Proyectos	N/A	N/A	Validado	
587	248 - Materiales complementarios	0	550000	0	0	0	0	0	Sin Contratos	Sin Proyectos	N/A	N/A	Validado	
588	246 - Material eléctrico y electrónico	11000000	9500000	9500000	9500000	0	0	0	Sin Contratos	Sin Proyectos	N/A	N/A	Validado	
589	234 - Combustibles, lubricantes, aditivos, carbón y sus derivados adquiridos como materia prima	1500000	1500000	600000	600000	432645.2	432645.2	432645.2	Sin Contratos	Sin Proyectos	N/A	N/A	Validado	
590	214 - Materiales, útiles y equipos menores de tecnologías de la información y comunicaciones	0	2042525	542525	542525	0	0	0	Sin Contratos	Sin Proyectos	N/A	N/A	Validado	
591	799 - Otras erogaciones especiales	0	0	0	0	0	0	0	Sin Contratos	Sin Proyectos	N/A	N/A	Validado	Incluye intereses por un monto de 658,557.38
592	382 - Gastos de orden social y cultural	10000000	10000000	4000000	4000000	1803270.86	1803270.86	1803270.86	Sin Contratos	Sin Proyectos	N/A	N/A	Validado	
593	311 - Energía eléctrica	92685860	92685860	50903537.52	53903537.12	48093940.87	48093940.87	48093940.87	Sin Contratos	Sin Proyectos	N/A	N/A	Validado	



No.	Entidad	Municipio	Tipo de Registro	Ciclo de Recurso	Tipo de Recurso	Descripción Ramo	Clave Ramo	Descripción Programa	Clave Programa	Programa Fondo Convenio - Específico	Dependencia Ejecutora	Rendimiento Financiero	Reintegro	Tipo de Gasto
594	Ciudad de México	Tláhuac	Partida genérica	2022	FEDERALES (APORTACIONES, SUBSIDIOS Y CONVENIOS)	Aportaciones Federales para Entidades Federativas y Municipios	33	FORTAMUN	1005	FORTAMUN	Alcaldía Tláhuac			1 - Gasto corriente
595	Ciudad de México	Tláhuac	Partida genérica	2022	FEDERALES (APORTACIONES, SUBSIDIOS Y CONVENIOS)	Aportaciones Federales para Entidades Federativas y Municipios	33	FORTAMUN	1005	FORTAMUN	Alcaldía Tláhuac			1 - Gasto corriente
596	Ciudad de México	Tláhuac	Partida genérica	2022	FEDERALES (APORTACIONES, SUBSIDIOS Y CONVENIOS)	Aportaciones Federales para Entidades Federativas y Municipios	33	FORTAMUN	1005	FORTAMUN	Alcaldía Tláhuac			1 - Gasto corriente
597	Ciudad de México	Tláhuac	Partida genérica	2022	FEDERALES (APORTACIONES, SUBSIDIOS Y CONVENIOS)	Aportaciones Federales para Entidades Federativas y Municipios	33	FORTAMUN	1005	FORTAMUN	Alcaldía Tláhuac			1 - Gasto corriente
598	Ciudad de México	Tláhuac	Partida genérica	2022	FEDERALES (APORTACIONES, SUBSIDIOS Y CONVENIOS)	Aportaciones Federales para Entidades Federativas y Municipios	33	FORTAMUN	1005	FORTAMUN	Alcaldía Tláhuac			1 - Gasto corriente
599	Ciudad de México	Tlalpan	Programa presupuestario	2022	FEDERALES (APORTACIONES, SUBSIDIOS Y CONVENIOS)	Aportaciones Federales para Entidades Federativas y Municipios	33	FAIS Municipal y de las Demarcaciones Territoriales del Distrito Federal	1004	Sin Especificar	Sin Especificar	1239847.87	0	
600	Ciudad de México	Tlalpan	Partida genérica	2022	FEDERALES (APORTACIONES, SUBSIDIOS Y CONVENIOS)	Aportaciones Federales para Entidades Federativas y Municipios	33	FAIS Municipal y de las Demarcaciones Territoriales del Distrito Federal	1004	FAIS Municipal	Alcaldía Tlalpan			1 - Gasto corriente
601	Ciudad de México	Tlalpan	Partida genérica	2022	FEDERALES (APORTACIONES, SUBSIDIOS Y CONVENIOS)	Aportaciones Federales para Entidades Federativas y Municipios	33	FAIS Municipal y de las Demarcaciones Territoriales del Distrito Federal	1004	FAIS Municipal	Alcaldía Tlalpan			2 - Gasto de Inversión
602	Ciudad de México	Tlalpan	Partida genérica	2022	FEDERALES (APORTACIONES, SUBSIDIOS Y CONVENIOS)	Aportaciones Federales para Entidades Federativas y Municipios	33	FAIS Municipal y de las Demarcaciones Territoriales del Distrito Federal	1004	FAIS Municipal	Alcaldía Tlalpan			2 - Gasto de Inversión
603	Ciudad de México	Tlalpan	Partida genérica	2022	FEDERALES (APORTACIONES, SUBSIDIOS Y CONVENIOS)	Aportaciones Federales para Entidades Federativas y Municipios	33	FAIS Municipal y de las Demarcaciones Territoriales del Distrito Federal	1004	FAIS Municipal	Alcaldía Tlalpan			2 - Gasto de Inversión
604	Ciudad de México	Tlalpan	Partida genérica	2022	FEDERALES (APORTACIONES, SUBSIDIOS Y CONVENIOS)	Aportaciones Federales para Entidades Federativas y Municipios	33	FAIS Municipal y de las Demarcaciones Territoriales del Distrito Federal	1004	FAIS Municipal	Alcaldía Tlalpan			1 - Gasto corriente



No.	Partida	Aprobado	Modificado	Recaudado (Ministrado)	Comprometido	Devengado	Ejercido	Pagado	Contratos	Proyectos	Pagado SHCP	Pagado EF	ESTATUS	Observaciones (Captura)
594	298 - Refacciones y accesorios menores de maquinaria y otros equipos	0	275000	275000	275000	0	0	0	Sin Contratos	Sin Proyectos	N/A	N/A	Validado	
595	261 - Combustibles, lubricantes y aditivos	33993344	33993344	13996974	16996674	11464369.51	11464369.51	11464369.51	Sin Contratos	Sin Proyectos	N/A	N/A	Validado	
596	242 - Cemento y productos de concreto	1900000	1520000	1520000	1520000	0	0	0	Sin Contratos	Sin Proyectos	N/A	N/A	Validado	
597	241 - Productos minerales no metálicos	3100000	3100000	1455002	1550002	1472669.4	1472669.4	1472669.4	Sin Contratos	Sin Proyectos	N/A	N/A	Validado	
598	239 - Otros productos adquiridos como materia prima	2000000	2000000	800000	800000	445507.2	445507.2	445507.2	Sin Contratos	Sin Proyectos	N/A	N/A	Validado	
599	Total del Programa Presupuestario	109925872	165098139.4	99058883	0	0	0	0			N/A	N/A		
600	332 - Servicios de diseño, arquitectura, ingeniería y actividades relacionadas	0	4952944.2	2476472.1	0	0	0	0	Sin Contratos	Sin Proyectos	N/A	N/A	Validado	
601	615 - Construcción de vías de comunicación	0	60663539.73	38586676.52	0	0	0	0	Sin Contratos	Sin Proyectos	N/A	N/A	Validado	
602	614 - División de terrenos y construcción de obras de urbanización	0	78336521.02	47423167.16	0	0	0	0	Sin Contratos	Sin Proyectos	N/A	N/A	Validado	
603	612 - Edificación no habitacional	109925872	21145134.44	10572567.22	0	0	0	0	Sin Contratos	Sin Proyectos	N/A	N/A	Validado	714,779.53 corresponden a rendimientos
604	799 - Otras erogaciones especiales	0	0	0	0	0	0	0	Sin Contratos	Sin Proyectos	N/A	N/A	Validado	525,068.34 corresponden a rendimientos



No.	Entidad	Municipio	Tipo de Registro	Ciclo de Recurso	Tipo de Recurso	Descripción Ramo	Clave Ramo	Descripción Programa	Clave Programa	Programa Fondo Convenio - Específico	Dependencia Ejecutora	Rendimiento Financiero	Reintegro	Tipo de Gasto
605	Ciudad de México	Tlalpan	Programa presupuestario	2022	FEDERALES (APORTACIONES, SUBSIDIOS Y CONVENIOS)	Aportaciones Federales para Entidades Federativas y Municipios	33	FORTAMUN	1005	Sin Especificar	Sin Especificar	1174936.2	0	
606	Ciudad de México	Tlalpan	Partida genérica	2022	FEDERALES (APORTACIONES, SUBSIDIOS Y CONVENIOS)	Aportaciones Federales para Entidades Federativas y Municipios	33	FORTAMUN	1005	FORTAMUN	Alcaldía Tlalpan			1 - Gasto corriente
607	Ciudad de México	Tlalpan	Partida genérica	2022	FEDERALES (APORTACIONES, SUBSIDIOS Y CONVENIOS)	Aportaciones Federales para Entidades Federativas y Municipios	33	FORTAMUN	1005	FORTAMUN	Alcaldía Tlalpan			2 - Gasto de Inversión
608	Ciudad de México	Tlalpan	Partida genérica	2022	FEDERALES (APORTACIONES, SUBSIDIOS Y CONVENIOS)	Aportaciones Federales para Entidades Federativas y Municipios	33	FORTAMUN	1005	FORTAMUN	Alcaldía Tlalpan			2 - Gasto de Inversión
609	Ciudad de México	Tlalpan	Partida genérica	2022	FEDERALES (APORTACIONES, SUBSIDIOS Y CONVENIOS)	Aportaciones Federales para Entidades Federativas y Municipios	33	FORTAMUN	1005	FORTAMUN	Alcaldía Tlalpan			2 - Gasto de Inversión
610	Ciudad de México	Tlalpan	Partida genérica	2022	FEDERALES (APORTACIONES, SUBSIDIOS Y CONVENIOS)	Aportaciones Federales para Entidades Federativas y Municipios	33	FORTAMUN	1005	FORTAMUN	Alcaldía Tlalpan			1 - Gasto corriente
611	Ciudad de México	Tlalpan	Partida genérica	2022	FEDERALES (APORTACIONES, SUBSIDIOS Y CONVENIOS)	Aportaciones Federales para Entidades Federativas y Municipios	33	FORTAMUN	1005	FORTAMUN	Alcaldía Tlalpan			1 - Gasto corriente
612	Ciudad de México	Tlalpan	Partida genérica	2022	FEDERALES (APORTACIONES, SUBSIDIOS Y CONVENIOS)	Aportaciones Federales para Entidades Federativas y Municipios	33	FORTAMUN	1005	FORTAMUN	Alcaldía Tlalpan			1 - Gasto corriente
613	Ciudad de México	Tlalpan	Partida genérica	2022	FEDERALES (APORTACIONES, SUBSIDIOS Y CONVENIOS)	Aportaciones Federales para Entidades Federativas y Municipios	33	FORTAMUN	1005	FORTAMUN	Alcaldía Tlalpan			1 - Gasto corriente
614	Ciudad de México	Tlalpan	Partida genérica	2022	FEDERALES (APORTACIONES, SUBSIDIOS Y CONVENIOS)	Aportaciones Federales para Entidades Federativas y Municipios	33	FORTAMUN	1005	FORTAMUN	Alcaldía Tlalpan			1 - Gasto corriente
615	Ciudad de México	Tlalpan	Partida genérica	2022	FEDERALES (APORTACIONES, SUBSIDIOS Y CONVENIOS)	Aportaciones Federales para Entidades Federativas y Municipios	33	FORTAMUN	1005	FORTAMUN	Alcaldía Tlalpan			1 - Gasto corriente



No.	Partida	Aprobado	Modificado	Recaudado (Ministrado)	Comprometido	Devengado	Ejercido	Pagado	Contratos	Proyectos	Pagado SHCP	Pagado EF	ESTATUS	Observaciones (Captura)
605	Total del Programa Presupuestario	601039186	601039186	300519593	500106392	233582587.9	233582587.9	233582587.9			N/A	N/A		
606	211 - Materiales, útiles y equipos menores de oficina	1568072	1568072	784036	1568038.12	784037	784037	784037	Sin Contratos	Sin Proyectos	N/A	N/A	Validado	668,620.56 corresponden a rendimientos
607	511 - Muebles de oficina y estantería	0	612600	306300	245328.4	245328.4	245328.4	245328.4	Sin Contratos	Sin Proyectos	N/A	N/A	Validado	
608	311 - Energía eléctrica	48028421	48028421	24014210.6	46077566.13	19049381.44	19049381.44	19049381.44	Sin Contratos	Sin Proyectos	N/A	N/A	Validado	
609	241 - Productos minerales no metálicos	7210000	7210000	3605000	7210000	3113405.56	3113405.56	3113405.56	Sin Contratos	Sin Proyectos	N/A	N/A	Validado	
610	799 - Otras erogaciones especiales	0	0	0	0	0	0	0	Sin Contratos	Sin Proyectos	N/A	N/A	Validado	506,315.64 corresponden a rendimientos
611	399 - Otros servicios generales	0	88252.8	44126.9	0	0	0	0	Sin Contratos	Sin Proyectos	N/A	N/A	Validado	
612	396 - Otros gastos por responsabilidades	4110097	4110097	2055048.6	1798556.31	706043.23	706043.23	706043.23	Sin Contratos	Sin Proyectos	N/A	N/A	Validado	
613	358 - Servicios de limpieza y manejo de desechos	22100000	18289200.01	9144600.1	14870393.42	5293503.68	5293503.68	5293503.68	Sin Contratos	Sin Proyectos	N/A	N/A	Validado	
614	357 - Instalación, reparación y mantenimiento de maquinaria, otros equipos y herramienta	0	2010799.99	1005399	10799.6	10799.6	10799.6	10799.6	Sin Contratos	Sin Proyectos	N/A	N/A	Validado	
615	345 - Seguro de bienes patrimoniales	17311599	17311599	8655799.8	13376863.18	5572986.63	5572986.63	5572986.63	Sin Contratos	Sin Proyectos	N/A	N/A	Validado	



No.	Entidad	Municipio	Tipo de Registro	Ciclo de Recurso	Tipo de Recurso	Descripción Ramo	Clave Ramo	Descripción Programa	Clave Programa	Programa Fondo Convenio - Específico	Dependencia Ejecutora	Rendimiento Financiero	Reintegro	Tipo de Gasto
616	Ciudad de México	Tlalpan	Partida genérica	2022	FEDERALES (APORTACIONES, SUBSIDIOS Y CONVENIOS)	Aportaciones Federales para Entidades Federativas y Municipios	33	FORTAMUN	1005	FORTAMUN	Alcaldía Tlalpan			1 - Gasto corriente
617	Ciudad de México	Tlalpan	Partida genérica	2022	FEDERALES (APORTACIONES, SUBSIDIOS Y CONVENIOS)	Aportaciones Federales para Entidades Federativas y Municipios	33	FORTAMUN	1005	FORTAMUN	Alcaldía Tlalpan			1 - Gasto corriente
618	Ciudad de México	Tlalpan	Partida genérica	2022	FEDERALES (APORTACIONES, SUBSIDIOS Y CONVENIOS)	Aportaciones Federales para Entidades Federativas y Municipios	33	FORTAMUN	1005	FORTAMUN	Alcaldía Tlalpan			1 - Gasto corriente
619	Ciudad de México	Tlalpan	Partida genérica	2022	FEDERALES (APORTACIONES, SUBSIDIOS Y CONVENIOS)	Aportaciones Federales para Entidades Federativas y Municipios	33	FORTAMUN	1005	FORTAMUN	Alcaldía Tlalpan			1 - Gasto corriente
620	Ciudad de México	Tlalpan	Partida genérica	2022	FEDERALES (APORTACIONES, SUBSIDIOS Y CONVENIOS)	Aportaciones Federales para Entidades Federativas y Municipios	33	FORTAMUN	1005	FORTAMUN	Alcaldía Tlalpan			1 - Gasto corriente
621	Ciudad de México	Tlalpan	Partida genérica	2022	FEDERALES (APORTACIONES, SUBSIDIOS Y CONVENIOS)	Aportaciones Federales para Entidades Federativas y Municipios	33	FORTAMUN	1005	FORTAMUN	Alcaldía Tlalpan			1 - Gasto corriente
622	Ciudad de México	Tlalpan	Partida genérica	2022	FEDERALES (APORTACIONES, SUBSIDIOS Y CONVENIOS)	Aportaciones Federales para Entidades Federativas y Municipios	33	FORTAMUN	1005	FORTAMUN	Alcaldía Tlalpan			1 - Gasto corriente
623	Ciudad de México	Tlalpan	Partida genérica	2022	FEDERALES (APORTACIONES, SUBSIDIOS Y CONVENIOS)	Aportaciones Federales para Entidades Federativas y Municipios	33	FORTAMUN	1005	FORTAMUN	Alcaldía Tlalpan			1 - Gasto corriente
624	Ciudad de México	Tlalpan	Partida genérica	2022	FEDERALES (APORTACIONES, SUBSIDIOS Y CONVENIOS)	Aportaciones Federales para Entidades Federativas y Municipios	33	FORTAMUN	1005	FORTAMUN	Alcaldía Tlalpan			1 - Gasto corriente
625	Ciudad de México	Tlalpan	Partida genérica	2022	FEDERALES (APORTACIONES, SUBSIDIOS Y CONVENIOS)	Aportaciones Federales para Entidades Federativas y Municipios	33	FORTAMUN	1005	FORTAMUN	Alcaldía Tlalpan			1 - Gasto corriente
626	Ciudad de México	Tlalpan	Partida genérica	2022	FEDERALES (APORTACIONES, SUBSIDIOS Y CONVENIOS)	Aportaciones Federales para Entidades Federativas y Municipios	33	FORTAMUN	1005	FORTAMUN	Alcaldía Tlalpan			1 - Gasto corriente



No.	Partida	Aprobado	Modificado	Recaudado (Ministrado)	Comprometido	Devengado	Ejercido	Pagado	Contratos	Proyectos	Pagado SHCP	Pagado EF	ESTATUS	Observaciones (Captura)
616	338 - Servicios de vigilancia	166793308	166793308	83396654	166767292.3	69075890.4	69075890.4	69075890.4	Sin Contratos	Sin Proyectos	N/A	N/A	Validado	
617	336 - Servicios de apoyo administrativo, traducción, fotocopiado e impresión	2338970	2338970	1169485	1169485	508628.89	508628.89	508628.89	Sin Contratos	Sin Proyectos	N/A	N/A	Validado	
618	332 - Servicios de diseño, arquitectura, ingeniería y actividades relacionadas	0	30913.83	15456	0	0	0	0	Sin Contratos	Sin Proyectos	N/A	N/A	Validado	
619	325 - Arrendamiento de equipo de transporte	36895690	36895690	18447845	36895690	7510924.35	7510924.35	7510924.35	Sin Contratos	Sin Proyectos	N/A	N/A	Validado	
620	319 - Servicios integrales y otros servicios	4841000	4841000	2420500	0	0	0	0	Sin Contratos	Sin Proyectos	N/A	N/A	Validado	
621	317 - Servicios de acceso de Internet, redes y procesamiento de información	463296	1223290.08	611646	1157685.98	403280.3	403280.3	403280.3	Sin Contratos	Sin Proyectos	N/A	N/A	Validado	
622	314 - Telefonía tradicional	1909531	1149536.92	574768	945405.2	184073.91	184073.91	184073.91	Sin Contratos	Sin Proyectos	N/A	N/A	Validado	
623	313 - Agua	8628858	8628858	4314429	4211650	4211650	4211650	4211650	Sin Contratos	Sin Proyectos	N/A	N/A	Validado	
624	312 - Gas	4200000	4200000	2100000	4200000	528970.65	528970.65	528970.65	Sin Contratos	Sin Proyectos	N/A	N/A	Validado	
625	311 - Energía eléctrica	144307453	144307453	72153726.5	144307453	77906148.13	77906148.13	77906148.13	Sin Contratos	Sin Proyectos	N/A	N/A	Validado	
626	296 - Refacciones y accesorios menores de equipo de transporte	9210002	9210002	4605001	6710002	0	0	0	Sin Contratos	Sin Proyectos	N/A	N/A	Validado	



No.	Entidad	Municipio	Tipo de Registro	Ciclo de Recurso	Tipo de Recurso	Descripción Ramo	Clave Ramo	Descripción Programa	Clave Programa	Programa Fondo Convenio - Específico	Dependencia Ejecutora	Rendimiento Financiero	Reintegro	Tipo de Gasto
627	Ciudad de México	Tlalpan	Partida genérica	2022	FEDERALES (APORTACIONES, SUBSIDIOS Y CONVENIOS)	Aportaciones Federales para Entidades Federativas y Municipios	33	FORTAMUN	1005	FORTAMUN	Alcaldía Tlalpan			1 - Gasto corriente
628	Ciudad de México	Tlalpan	Partida genérica	2022	FEDERALES (APORTACIONES, SUBSIDIOS Y CONVENIOS)	Aportaciones Federales para Entidades Federativas y Municipios	33	FORTAMUN	1005	FORTAMUN	Alcaldía Tlalpan			1 - Gasto corriente
629	Ciudad de México	Tlalpan	Partida genérica	2022	FEDERALES (APORTACIONES, SUBSIDIOS Y CONVENIOS)	Aportaciones Federales para Entidades Federativas y Municipios	33	FORTAMUN	1005	FORTAMUN	Alcaldía Tlalpan			1 - Gasto corriente
630	Ciudad de México	Tlalpan	Partida genérica	2022	FEDERALES (APORTACIONES, SUBSIDIOS Y CONVENIOS)	Aportaciones Federales para Entidades Federativas y Municipios	33	FORTAMUN	1005	FORTAMUN	Alcaldía Tlalpan			1 - Gasto corriente
631	Ciudad de México	Tlalpan	Partida genérica	2022	FEDERALES (APORTACIONES, SUBSIDIOS Y CONVENIOS)	Aportaciones Federales para Entidades Federativas y Municipios	33	FORTAMUN	1005	FORTAMUN	Alcaldía Tlalpan			1 - Gasto corriente
632	Ciudad de México	Tlalpan	Partida genérica	2022	FEDERALES (APORTACIONES, SUBSIDIOS Y CONVENIOS)	Aportaciones Federales para Entidades Federativas y Municipios	33	FORTAMUN	1005	FORTAMUN	Alcaldía Tlalpan			1 - Gasto corriente
633	Ciudad de México	Tlalpan	Partida genérica	2022	FEDERALES (APORTACIONES, SUBSIDIOS Y CONVENIOS)	Aportaciones Federales para Entidades Federativas y Municipios	33	FORTAMUN	1005	FORTAMUN	Alcaldía Tlalpan			1 - Gasto corriente
634	Ciudad de México	Tlalpan	Partida genérica	2022	FEDERALES (APORTACIONES, SUBSIDIOS Y CONVENIOS)	Aportaciones Federales para Entidades Federativas y Municipios	33	FORTAMUN	1005	FORTAMUN	Alcaldía Tlalpan			1 - Gasto corriente
635	Ciudad de México	Tlalpan	Partida genérica	2022	FEDERALES (APORTACIONES, SUBSIDIOS Y CONVENIOS)	Aportaciones Federales para Entidades Federativas y Municipios	33	FORTAMUN	1005	FORTAMUN	Alcaldía Tlalpan			1 - Gasto corriente
636	Ciudad de México	Xochimilco	Programa presupuestario	2022	FEDERALES (APORTACIONES, SUBSIDIOS Y CONVENIOS)	Aportaciones Federales para Entidades Federativas y Municipios	33	FAIS Municipal y de las Demarcaciones Territoriales del Distrito Federal	1004	Sin Especificar	Sin Especificar	1029651.59		
637	Ciudad de México	Xochimilco	Partida genérica	2022	FEDERALES (APORTACIONES, SUBSIDIOS Y CONVENIOS)	Aportaciones Federales para Entidades Federativas y Municipios	33	FAIS Municipal y de las Demarcaciones Territoriales del Distrito Federal	1004	FAIS Municipal y de las Demarcaciones Territoriales del Distrito Federal	Alcaldía Xochimilco			2 - Gasto de Inversión



No.	Partida	Aprobado	Modificado	Recaudado (Ministrado)	Comprometido	Devengado	Ejercido	Pagado	Contratos	Proyectos	Pagado SHCP	Pagado EF	ESTATUS	Observaciones (Captura)
627	272 - Prendas de seguridad y protección personal	7556394	7556394	3778197	0	0	0	0	Sin Contratos	Sin Proyectos	N/A	N/A	Validado	
628	271 - Vestuario y uniformes	6003903	6003903	3001951.5	0	0	0	0	Sin Contratos	Sin Proyectos	N/A	N/A	Validado	
629	261 - Combustibles, lubricantes y aditivos	94968621	94968621	47484310.5	43167555	36139685.29	36139685.29	36139685.29	Sin Contratos	Sin Proyectos	N/A	N/A	Validado	
630	255 - Materiales, accesorios y suministros de laboratorio	0	62640	31320	15660	15660	15660	15660	Sin Contratos	Sin Proyectos	N/A	N/A	Validado	
631	254 - Materiales, accesorios y suministros médicos	0	276386.24	138193.12	75620.4	75620.4	75620.4	75620.4	Sin Contratos	Sin Proyectos	N/A	N/A	Validado	
632	231 - Productos alimenticios, agropecuarios y forestales adquiridos como materia prima	2958971	2958971	1479485.5	878850	878850	878850	878850	Sin Contratos	Sin Proyectos	N/A	N/A	Validado	
633	221 - Productos alimenticios para personas	0	1500000	750000	0	0	0	0	Sin Contratos	Sin Proyectos	N/A	N/A	Validado	
634	216 - Material de limpieza	5000000	4660973.76	2330486.88	4446498	1367720.03	1367720.03	1367720.03	Sin Contratos	Sin Proyectos	N/A	N/A	Validado	
635	214 - Materiales, útiles y equipos menores de tecnologías de la información y comunicaciones	4635000	4203233.37	2101617	0	0	0	0	Sin Contratos	Sin Proyectos	N/A	N/A	Validado	
636	Total del Programa Presupuestario	103991145	147322819.5	88393691	0	0	0	0			N/A	N/A		
637	612 - Edificación no habitacional	25000000	25000000	12500000	0	0	0	0	Sin Contratos	Sin Proyectos	N/A	N/A	Validado	



No.	Entidad	Municipio	Tipo de Registro	Ciclo de Recurso	Tipo de Recurso	Descripción Ramo	Clave Ramo	Descripción Programa	Clave Programa	Programa Fondo Convenio - Específico	Dependencia Ejecutora	Rendimiento Financiero	Reintegro	Tipo de Gasto
638	Ciudad de México	Xochimilco	Partida genérica	2022	FEDERALES (APORTACIONES, SUBSIDIOS Y CONVENIOS)	Aportaciones Federales para Entidades Federativas y Municipios	33	FAIS Municipal y de las Demarcaciones Territoriales del Distrito Federal	1004	FAIS Municipal y de las Demarcaciones Territoriales del Distrito Federal	Alcaldía Xochimilco			1 - Gasto corriente
639	Ciudad de México	Xochimilco	Partida genérica	2022	FEDERALES (APORTACIONES, SUBSIDIOS Y CONVENIOS)	Aportaciones Federales para Entidades Federativas y Municipios	33	FAIS Municipal y de las Demarcaciones Territoriales del Distrito Federal	1004	FAIS Municipal y de las Demarcaciones Territoriales del Distrito Federal	Alcaldía Xochimilco			2 - Gasto de Inversión
640	Ciudad de México	Xochimilco	Programa presupuestario	2022	FEDERALES (APORTACIONES, SUBSIDIOS Y CONVENIOS)	Aportaciones Federales para Entidades Federativas y Municipios	33	FORTAMUN	1005	Sin Especificar	Sin Especificar	742263.41		
641	Ciudad de México	Xochimilco	Partida genérica	2022	FEDERALES (APORTACIONES, SUBSIDIOS Y CONVENIOS)	Aportaciones Federales para Entidades Federativas y Municipios	33	FORTAMUN	1005	FORTAMUN	Alcaldía Xochimilco			1 - Gasto corriente
642	Ciudad de México	Xochimilco	Partida genérica	2022	FEDERALES (APORTACIONES, SUBSIDIOS Y CONVENIOS)	Aportaciones Federales para Entidades Federativas y Municipios	33	FORTAMUN	1005	FORTAMUN	Alcaldía Xochimilco			2 - Gasto de Inversión
643	Ciudad de México	Xochimilco	Partida genérica	2022	FEDERALES (APORTACIONES, SUBSIDIOS Y CONVENIOS)	Aportaciones Federales para Entidades Federativas y Municipios	33	FORTAMUN	1005	FORTAMUN	Alcaldía Xochimilco			2 - Gasto de Inversión
644	Ciudad de México	Xochimilco	Partida genérica	2022	FEDERALES (APORTACIONES, SUBSIDIOS Y CONVENIOS)	Aportaciones Federales para Entidades Federativas y Municipios	33	FORTAMUN	1005	FORTAMUN	Alcaldía Xochimilco			2 - Gasto de Inversión
645	Ciudad de México	Xochimilco	Partida genérica	2022	FEDERALES (APORTACIONES, SUBSIDIOS Y CONVENIOS)	Aportaciones Federales para Entidades Federativas y Municipios	33	FORTAMUN	1005	FORTAMUN	Alcaldía Xochimilco			1 - Gasto corriente
646	Ciudad de México	Xochimilco	Partida genérica	2022	FEDERALES (APORTACIONES, SUBSIDIOS Y CONVENIOS)	Aportaciones Federales para Entidades Federativas y Municipios	33	FORTAMUN	1005	FORTAMUN	Alcaldía Xochimilco			1 - Gasto corriente
647	Ciudad de México	Xochimilco	Partida genérica	2022	FEDERALES (APORTACIONES, SUBSIDIOS Y CONVENIOS)	Aportaciones Federales para Entidades Federativas y Municipios	33	FORTAMUN	1005	FORTAMUN	Alcaldía Xochimilco			1 - Gasto corriente
648	Ciudad de México	Xochimilco	Partida genérica	2022	FEDERALES (APORTACIONES, SUBSIDIOS Y CONVENIOS)	Aportaciones Federales para Entidades Federativas y Municipios	33	FORTAMUN	1005	FORTAMUN	Alcaldía Xochimilco			1 - Gasto corriente



No.	Partida	Aprobado	Modificado	Recaudado (Ministrado)	Comprometido	Devengado	Ejercido	Pagado	Contratos	Proyectos	Pagado SHCP	Pagado EF	ESTATUS	Observaciones (Captura)
638	799 - Otras erogaciones especiales	0	43331674.49	43331674.49	0	0	0	0	Sin Contratos	Sin Proyectos	N/A	N/A	Validado	EN ESTA PARTIDA SE GENERARON INTERESES POR LA CANTIDAD DE \$ 1,029,651.59 LOS CUALES SE ENCUENTRAN EN LA CELDA DE RENDIMIENTOS.
639	614 - División de terrenos y construcción de obras de urbanización	78991145	78991145	32562016.51	0	0	0	0	Sin Contratos	Sin Proyectos	N/A	N/A	Validado	
640	Total del Programa Presupuestario	379705206	379705206	189852603	189711568	189711568	151691294.1	151691294.1			N/A	N/A		
641	271 - Vestuario y uniformes	3799849	3799849	1899924.5	1727205	1727205	0	0	Sin Contratos	Sin Proyectos	N/A	N/A	Validado	
642	311 - Energía eléctrica	26304092	26304092	13152046	14100000	14100000	11165938.76	11165938.76	Sin Contratos	Sin Proyectos	N/A	N/A	Validado	
643	272 - Prendas de seguridad y protección personal	6920489	6920489	3460244.5	3145675	3145675	0	0	Sin Contratos	Sin Proyectos	N/A	N/A	Validado	
644	261 - Combustibles, lubricantes y aditivos	70572243	70572243	35286121.5	35078290	35078290	28576206.3	28576206.3	Sin Contratos	Sin Proyectos	N/A	N/A	Validado	
645	799 - Otras erogaciones especiales	0	0	0	0	0	0	0	Sin Contratos	Sin Proyectos	N/A	N/A	Validado	EN ESTA PARTIDA SE GENERARON INTERESES POR LA CANTIDAD DE \$ 742,263.41 LOS CUALES SE ENCUENTRAN EN LA CELDA DE RENDIMIENTOS.
646	396 - Otros gastos por responsabilidades	5583630	5583630	2791815	2538015	2538015	890177.35	890177.35	Sin Contratos	Sin Proyectos	N/A	N/A	Validado	
647	392 - Impuestos y derechos	0	484100	242050	254388	254388	0	0	Sin Contratos	Sin Proyectos	N/A	N/A	Validado	
648	382 - Gastos de orden social y cultural	0	2000000	0	0	0	0	0	Sin Contratos	Sin Proyectos	N/A	N/A	Validado	



No.	Entidad	Municipio	Tipo de Registro	Ciclo de Recurso	Tipo de Recurso	Descripción Ramo	Clave Ramo	Descripción Programa	Clave Programa	Programa Fondo Convenio - Específico	Dependencia Ejecutora	Rendimiento Financiero	Reintegro	Tipo de Gasto
649	Ciudad de México	Xochimilco	Partida genérica	2022	FEDERALES (APORTACIONES, SUBSIDIOS Y CONVENIOS)	Aportaciones Federales para Entidades Federativas y Municipios	33	FORTAMUN	1005	FORTAMUN	Alcaldía Xochimilco			1 - Gasto corriente
650	Ciudad de México	Xochimilco	Partida genérica	2022	FEDERALES (APORTACIONES, SUBSIDIOS Y CONVENIOS)	Aportaciones Federales para Entidades Federativas y Municipios	33	FORTAMUN	1005	FORTAMUN	Alcaldía Xochimilco			1 - Gasto corriente
651	Ciudad de México	Xochimilco	Partida genérica	2022	FEDERALES (APORTACIONES, SUBSIDIOS Y CONVENIOS)	Aportaciones Federales para Entidades Federativas y Municipios	33	FORTAMUN	1005	FORTAMUN	Alcaldía Xochimilco			1 - Gasto corriente
652	Ciudad de México	Xochimilco	Partida genérica	2022	FEDERALES (APORTACIONES, SUBSIDIOS Y CONVENIOS)	Aportaciones Federales para Entidades Federativas y Municipios	33	FORTAMUN	1005	FORTAMUN	Alcaldía Xochimilco			1 - Gasto corriente
653	Ciudad de México	Xochimilco	Partida genérica	2022	FEDERALES (APORTACIONES, SUBSIDIOS Y CONVENIOS)	Aportaciones Federales para Entidades Federativas y Municipios	33	FORTAMUN	1005	FORTAMUN	Alcaldía Xochimilco			1 - Gasto corriente
654	Ciudad de México	Xochimilco	Partida genérica	2022	FEDERALES (APORTACIONES, SUBSIDIOS Y CONVENIOS)	Aportaciones Federales para Entidades Federativas y Municipios	33	FORTAMUN	1005	FORTAMUN	Alcaldía Xochimilco			1 - Gasto corriente
655	Ciudad de México	Xochimilco	Partida genérica	2022	FEDERALES (APORTACIONES, SUBSIDIOS Y CONVENIOS)	Aportaciones Federales para Entidades Federativas y Municipios	33	FORTAMUN	1005	FORTAMUN	Alcaldía Xochimilco			1 - Gasto corriente
656	Ciudad de México	Xochimilco	Partida genérica	2022	FEDERALES (APORTACIONES, SUBSIDIOS Y CONVENIOS)	Aportaciones Federales para Entidades Federativas y Municipios	33	FORTAMUN	1005	FORTAMUN	Alcaldía Xochimilco			1 - Gasto corriente
657	Ciudad de México	Xochimilco	Partida genérica	2022	FEDERALES (APORTACIONES, SUBSIDIOS Y CONVENIOS)	Aportaciones Federales para Entidades Federativas y Municipios	33	FORTAMUN	1005	FORTAMUN	Alcaldía Xochimilco			1 - Gasto corriente
658	Ciudad de México	Xochimilco	Partida genérica	2022	FEDERALES (APORTACIONES, SUBSIDIOS Y CONVENIOS)	Aportaciones Federales para Entidades Federativas y Municipios	33	FORTAMUN	1005	FORTAMUN	Alcaldía Xochimilco			1 - Gasto corriente
659	Ciudad de México	Xochimilco	Partida genérica	2022	FEDERALES (APORTACIONES, SUBSIDIOS Y CONVENIOS)	Aportaciones Federales para Entidades Federativas y Municipios	33	FORTAMUN	1005	FORTAMUN	Alcaldía Xochimilco			1 - Gasto corriente



No.	Partida	Aprobado	Modificado	Recaudado (Ministrado)	Comprometido	Devengado	Ejercido	Pagado	Contratos	Proyectos	Pagado SHCP	Pagado EF	ESTATUS	Observaciones (Captura)
649	357 - Instalación, reparación y mantenimiento de maquinaria, otros equipos y herramienta	8872599	8872599	4436299.5	4146635	4146635	3595866.33	3595866.33	Sin Contratos	Sin Proyectos	N/A	N/A	Validado	
650	355 - Reparación y mantenimiento de equipo de transporte	13770000	13770000	6885000	8576935.1	8576935.1	6065487.03	6065487.03	Sin Contratos	Sin Proyectos	N/A	N/A	Validado	
651	345 - Seguro de bienes patrimoniales	17364947	17364947	8682473.5	7893160	7893160	5400391.48	5400391.48	Sin Contratos	Sin Proyectos	N/A	N/A	Validado	
652	343 - Servicios de recaudación, traslado y custodia de valores	484100	0	0	0	0	0	0	Sin Contratos	Sin Proyectos	N/A	N/A	Validado	
653	338 - Servicios de vigilancia	87548654	87548654	43774327	39794845	39794845	29264140	29264140	Sin Contratos	Sin Proyectos	N/A	N/A	Validado	
654	336 - Servicios de apoyo administrativo, traducción, fotocopiado e impresión	824000	824000	412000	374545	374545	155295.15	155295.15	Sin Contratos	Sin Proyectos	N/A	N/A	Validado	
655	329 - Otros arrendamientos	6310000	4310000	3155000	550334.9	550334.9	206467.37	206467.37	Sin Contratos	Sin Proyectos	N/A	N/A	Validado	
656	319 - Servicios integrales y otros servicios	1751000	1751000	875500	795910	795910	239377.6	239377.6	Sin Contratos	Sin Proyectos	N/A	N/A	Validado	
657	317 - Servicios de acceso de Internet, redes y procesamiento de información	807534	807534	403767	367060	367060	72855.13	72855.13	Sin Contratos	Sin Proyectos	N/A	N/A	Validado	
658	314 - Telefonía tradicional	1206855	1206855	603427.5	548570	548570	32917.9	32917.9	Sin Contratos	Sin Proyectos	N/A	N/A	Validado	
659	313 - Agua	23801512	23801512	11900756	13500000	13500000	11954980	11954980	Sin Contratos	Sin Proyectos	N/A	N/A	Validado	

No.	Entidad	Municipio	Tipo de Registro	Ciclo de Recurso	Tipo de Recurso	Descripción Ramo	Clave Ramo	Descripción Programa	Clave Programa	Programa Fondo Convenio - Específico	Dependencia Ejecutora	Rendimiento Financiero	Reintegro	Tipo de Gasto
660	Ciudad de México	Xochimilco	Partida genérica	2022	FEDERALES (APORTACIONES, SUBSIDIOS Y CONVENIOS)	Aportaciones Federales para Entidades Federativas y Municipios	33	FORTAMUN	1005	FORTAMUN	Alcaldía Xochimilco			1 - Gasto corriente
661	Ciudad de México	Xochimilco	Partida genérica	2022	FEDERALES (APORTACIONES, SUBSIDIOS Y CONVENIOS)	Aportaciones Federales para Entidades Federativas y Municipios	33	FORTAMUN	1005	FORTAMUN	Alcaldía Xochimilco			1 - Gasto corriente
662	Ciudad de México	Benito Juárez	Programa presupuestario	2022	FEDERALES (APORTACIONES, SUBSIDIOS Y CONVENIOS)	Aportaciones Federales para Entidades Federativas y Municipios	33	FAIS Municipal y de las Demarcaciones Territoriales del Distrito Federal	1004	Sin Especificar	Sin Especificar	29026.93	0	
663	Ciudad de México	Benito Juárez	Partida genérica	2022	FEDERALES (APORTACIONES, SUBSIDIOS Y CONVENIOS)	Aportaciones Federales para Entidades Federativas y Municipios	33	FAIS Municipal y de las Demarcaciones Territoriales del Distrito Federal	1004	FAIS	Alcaldía Benito Juárez			2 - Gasto de Inversión
664	Ciudad de México	Benito Juárez	Partida genérica	2022	FEDERALES (APORTACIONES, SUBSIDIOS Y CONVENIOS)	Aportaciones Federales para Entidades Federativas y Municipios	33	FAIS Municipal y de las Demarcaciones Territoriales del Distrito Federal	1004	FAIS	Alcaldía Benito Juárez			2 - Gasto de Inversión
665	Ciudad de México	Benito Juárez	Programa presupuestario	2022	FEDERALES (APORTACIONES, SUBSIDIOS Y CONVENIOS)	Aportaciones Federales para Entidades Federativas y Municipios	33	FORTAMUN	1005	Sin Especificar	Sin Especificar	728792.22	0	
666	Ciudad de México	Benito Juárez	Partida genérica	2022	FEDERALES (APORTACIONES, SUBSIDIOS Y CONVENIOS)	Aportaciones Federales para Entidades Federativas y Municipios	33	FORTAMUN	1005	FORTAMUN	Alcaldía Benito Juárez			1 - Gasto corriente
667	Ciudad de México	Benito Juárez	Partida genérica	2022	FEDERALES (APORTACIONES, SUBSIDIOS Y CONVENIOS)	Aportaciones Federales para Entidades Federativas y Municipios	33	FORTAMUN	1005	FORTAMUN	Alcaldía Benito Juárez			2 - Gasto de Inversión
668	Ciudad de México	Benito Juárez	Partida genérica	2022	FEDERALES (APORTACIONES, SUBSIDIOS Y CONVENIOS)	Aportaciones Federales para Entidades Federativas y Municipios	33	FORTAMUN	1005	FORTAMUN	Alcaldía Benito Juárez			2 - Gasto de Inversión
669	Ciudad de México	Benito Juárez	Partida genérica	2022	FEDERALES (APORTACIONES, SUBSIDIOS Y CONVENIOS)	Aportaciones Federales para Entidades Federativas y Municipios	33	FORTAMUN	1005	FORTAMUN	Alcaldía Benito Juárez			2 - Gasto de Inversión
670	Ciudad de México	Benito Juárez	Partida genérica	2022	FEDERALES (APORTACIONES, SUBSIDIOS Y CONVENIOS)	Aportaciones Federales para Entidades Federativas y Municipios	33	FORTAMUN	1005	FORTAMUN	Alcaldía Benito Juárez			1 - Gasto corriente



No.	Partida	Aprobado	Modificado	Recaudado (Ministrado)	Comprometido	Devengado	Ejercido	Pagado	Contratos	Proyectos	Pagado SHCP	Pagado EF	ESTATUS	Observaciones (Captura)
660	312 - Gas	2200000	2200000	1100000	1000000	1000000	881548.68	881548.68	Sin Contratos	Sin Proyectos	N/A	N/A	Validado	
661	311 - Energía eléctrica	101583702	101583702	50791851	55320000	55320000	53189645.06	53189645.06	Sin Contratos	Sin Proyectos	N/A	N/A	Validado	
662	Total del Programa Presupuestario	24797430	44070730	26442438	0	0	0	0			N/A	N/A		
663	612 - Edificación no habitacional	24797430	11220730	5610365	0	0	0	0	Sin Contratos	Sin Proyectos	N/A	N/A	Validado	
664	615 - Construcción de vías de comunicación	0	32850000	20832073	0	0	0	0	Sin Contratos	Sin Proyectos	N/A	N/A	Validado	EL RECURSOS POR UN IMPORTE DE \$ 29,026.93 CORRESPONDE A INTERESES GENERADOS
665	Total del Programa Presupuestario	372814012	372814012	186407006	154766566.1	154766566.1	154766566.1	154766566.1			N/A	N/A		
666	311 - Energía eléctrica	16859064	16859064	9100000	9100000	9100000	9100000	9100000	Sin Contratos	Sin Proyectos	N/A	N/A	Validado	
667	612 - Edificación no habitacional	0	2030912.72	0	0	0	0	0	Sin Contratos	Sin Proyectos	N/A	N/A	Validado	
668	311 - Energía eléctrica	85520619	85520619	45592000	45592000	45592000	45592000	45592000	Sin Contratos	Sin Proyectos	N/A	N/A	Validado	
669	261 - Combustibles, lubricantes y aditivos	77746120	77746120	44093058.85	32119968.83	32119968.83	32119968.83	32119968.83	Sin Contratos	Sin Proyectos	N/A	N/A	Validado	
670	396 - Otros gastos por responsabilidades	4958941	4958941	2479470	679469.37	679469.37	679469.37	679469.37	Sin Contratos	Sin Proyectos	N/A	N/A	Validado	



No.	Entidad	Municipio	Tipo de Registro	Ciclo de Recurso	Tipo de Recurso	Descripción Ramo	Clave Ramo	Descripción Programa	Clave Programa	Programa Fondo Convenio - Específico	Dependencia Ejecutora	Rendimiento Financiero	Reintegro	Tipo de Gasto
671	Ciudad de México	Benito Juárez	Partida genérica	2022	FEDERALES (APORTACIONES, SUBSIDIOS Y CONVENIOS)	Aportaciones Federales para Entidades Federativas y Municipios	33	FORTAMUN	1005	FORTAMUN	Alcaldía Benito Juárez			1 - Gasto corriente
672	Ciudad de México	Benito Juárez	Partida genérica	2022	FEDERALES (APORTACIONES, SUBSIDIOS Y CONVENIOS)	Aportaciones Federales para Entidades Federativas y Municipios	33	FORTAMUN	1005	FORTAMUN	Alcaldía Benito Juárez			1 - Gasto corriente
673	Ciudad de México	Benito Juárez	Partida genérica	2022	FEDERALES (APORTACIONES, SUBSIDIOS Y CONVENIOS)	Aportaciones Federales para Entidades Federativas y Municipios	33	FORTAMUN	1005	FORTAMUN	Alcaldía Benito Juárez			1 - Gasto corriente
674	Ciudad de México	Benito Juárez	Partida genérica	2022	FEDERALES (APORTACIONES, SUBSIDIOS Y CONVENIOS)	Aportaciones Federales para Entidades Federativas y Municipios	33	FORTAMUN	1005	FORTAMUN	Alcaldía Benito Juárez			1 - Gasto corriente
675	Ciudad de México	Cuauhtémoc	Programa presupuestario	2022	FEDERALES (APORTACIONES, SUBSIDIOS Y CONVENIOS)	Aportaciones Federales para Entidades Federativas y Municipios	33	FAIS Municipal y de las Demarcaciones Territoriales del Distrito Federal	1004	Sin Especificar	Sin Especificar	301387.44	0	
676	Ciudad de México	Cuauhtémoc	Partida genérica	2022	FEDERALES (APORTACIONES, SUBSIDIOS Y CONVENIOS)	Aportaciones Federales para Entidades Federativas y Municipios	33	FAIS Municipal y de las Demarcaciones Territoriales del Distrito Federal	1004	FAIS Municipal y de las Demarcaciones Territoriales del Distrito Federal	Alcaldía Cuauhtémoc			1 - Gasto corriente
677	Ciudad de México	Cuauhtémoc	Partida genérica	2022	FEDERALES (APORTACIONES, SUBSIDIOS Y CONVENIOS)	Aportaciones Federales para Entidades Federativas y Municipios	33	FAIS Municipal y de las Demarcaciones Territoriales del Distrito Federal	1004	FAIS Municipal y de las Demarcaciones Territoriales del Distrito Federal	Alcaldía Cuauhtémoc			2 - Gasto de Inversión
678	Ciudad de México	Cuauhtémoc	Partida genérica	2022	FEDERALES (APORTACIONES, SUBSIDIOS Y CONVENIOS)	Aportaciones Federales para Entidades Federativas y Municipios	33	FAIS Municipal y de las Demarcaciones Territoriales del Distrito Federal	1004	FAIS Municipal y de las Demarcaciones Territoriales del Distrito Federal	Alcaldía Cuauhtémoc			1 - Gasto corriente
679	Ciudad de México	Cuauhtémoc	Programa presupuestario	2022	FEDERALES (APORTACIONES, SUBSIDIOS Y CONVENIOS)	Aportaciones Federales para Entidades Federativas y Municipios	33	FORTAMUN	1005	Sin Especificar	Sin Especificar	916349.79	0	
680	Ciudad de México	Cuauhtémoc	Partida genérica	2022	FEDERALES (APORTACIONES, SUBSIDIOS Y CONVENIOS)	Aportaciones Federales para Entidades Federativas y Municipios	33	FORTAMUN	1005	FORTAMUN	Alcaldía Cuauhtémoc			1 - Gasto corriente
681	Ciudad de México	Cuauhtémoc	Partida genérica	2022	FEDERALES (APORTACIONES, SUBSIDIOS Y CONVENIOS)	Aportaciones Federales para Entidades Federativas y Municipios	33	FORTAMUN	1005	FORTAMUN	Alcaldía Cuauhtémoc			2 - Gasto de Inversión



No.	Partida	Aprobado	Modificado	Recaudado (Ministrado)	Comprometido	Devengado	Ejercido	Pagado	Contratos	Proyectos	Pagado SHCP	Pagado EF	ESTATUS	Observaciones (Captura)
671	351 - Conservación y mantenimiento menor de inmuebles	0	0	0	0	0	0	0	Sin Contratos	Sin Proyectos	N/A	N/A	Validado	EL RECURSOS POR UN IMPORTE DE \$ 728,792.22 CORRESPONDE A INTERESES GENERADOS
672	345 - Seguro de bienes patrimoniales	25571881	25571881	10175939.57	4914235.99	4914235.99	4914235.99	4914235.99	Sin Contratos	Sin Proyectos	N/A	N/A	Validado	
673	338 - Servicios de vigilancia	130000000	127969087.3	56966537.58	46382678.9	46382678.9	46382678.9	46382678.9	Sin Contratos	Sin Proyectos	N/A	N/A	Validado	
674	313 - Agua	32157387	32157387	18000000	15978213	15978213	15978213	15978213	Sin Contratos	Sin Proyectos	N/A	N/A	Validado	
675	Total del Programa Presupuestario	58188410	78887964.08	47332778	0	0	0	0			N/A	N/A		
676	332 - Servicios de diseño, arquitectura, ingeniería y actividades relacionadas	0	620986	372592	0	0	0	0	Sin Contratos	Sin Proyectos	N/A	N/A	Validado	
677	614 - División de terrenos y construcción de obras de urbanización	58188410	78266978.08	46960186	0	0	0	0	Sin Contratos	Sin Proyectos	N/A	N/A	Validado	
678	799 - Otras erogaciones especiales	0	0	0	0	0	0	0	Sin Contratos	Sin Proyectos	N/A	N/A	Validado	Se generaron intereses por un importe de \$301,387.44 los cuales no han sido devengados.
679	Total del Programa Presupuestario	468759180	468759180	234379590	367659688.5	154760234.8	154760234.8	154760234.8			N/A	N/A		
680	211 - Materiales, útiles y equipos menores de oficina	0	0	0	0	0	0	0	Sin Contratos	Sin Proyectos	N/A	N/A	Validado	Se generaron intereses por un importe de \$269,575.98 los cuales no han sido devengados.
681	614 - División de terrenos y construcción de obras de urbanización	0	10000000	5000000	0	0	0	0	Sin Contratos	Sin Proyectos	N/A	N/A	Validado	



No.	Entidad	Municipio	Tipo de Registro	Ciclo de Recurso	Tipo de Recurso	Descripción Ramo	Clave Ramo	Descripción Programa	Clave Programa	Programa Fondo Convenio - Específico	Dependencia Ejecutora	Rendimiento Financiero	Reintegro	Tipo de Gasto
682	Ciudad de México	Cuauhtémoc	Partida genérica	2022	FEDERALES (APORTACIONES, SUBSIDIOS Y CONVENIOS)	Aportaciones Federales para Entidades Federativas y Municipios	33	FORTAMUN	1005	FORTAMUN	Alcaldía Cuauhtémoc			2 - Gasto de Inversión
683	Ciudad de México	Cuauhtémoc	Partida genérica	2022	FEDERALES (APORTACIONES, SUBSIDIOS Y CONVENIOS)	Aportaciones Federales para Entidades Federativas y Municipios	33	FORTAMUN	1005	FORTAMUN	Alcaldía Cuauhtémoc			2 - Gasto de Inversión
684	Ciudad de México	Cuauhtémoc	Partida genérica	2022	FEDERALES (APORTACIONES, SUBSIDIOS Y CONVENIOS)	Aportaciones Federales para Entidades Federativas y Municipios	33	FORTAMUN	1005	FORTAMUN	Alcaldía Cuauhtémoc			2 - Gasto de Inversión
685	Ciudad de México	Cuauhtémoc	Partida genérica	2022	FEDERALES (APORTACIONES, SUBSIDIOS Y CONVENIOS)	Aportaciones Federales para Entidades Federativas y Municipios	33	FORTAMUN	1005	FORTAMUN	Alcaldía Cuauhtémoc			1 - Gasto corriente
686	Ciudad de México	Cuauhtémoc	Partida genérica	2022	FEDERALES (APORTACIONES, SUBSIDIOS Y CONVENIOS)	Aportaciones Federales para Entidades Federativas y Municipios	33	FORTAMUN	1005	FORTAMUN	Alcaldía Cuauhtémoc			1 - Gasto corriente
687	Ciudad de México	Cuauhtémoc	Partida genérica	2022	FEDERALES (APORTACIONES, SUBSIDIOS Y CONVENIOS)	Aportaciones Federales para Entidades Federativas y Municipios	33	FORTAMUN	1005	FORTAMUN	Alcaldía Cuauhtémoc			1 - Gasto corriente
688	Ciudad de México	Cuauhtémoc	Partida genérica	2022	FEDERALES (APORTACIONES, SUBSIDIOS Y CONVENIOS)	Aportaciones Federales para Entidades Federativas y Municipios	33	FORTAMUN	1005	FORTAMUN	Alcaldía Cuauhtémoc			1 - Gasto corriente
689	Ciudad de México	Cuauhtémoc	Programa presupuestario	2022		Aportaciones Federales para Entidades Federativas y Municipios	33	FAFEF	1012	Sin Especificar	Sin Especificar	N/R	N/R	
690	Ciudad de México	Miguel Hidalgo	Programa presupuestario	2022	FEDERALES (APORTACIONES, SUBSIDIOS Y CONVENIOS)	Aportaciones Federales para Entidades Federativas y Municipios	33	FAIS Municipal y de las Demarcaciones Territoriales del Distrito Federal	1004	Sin Especificar	Sin Especificar	80614.65	0	
691	Ciudad de México	Miguel Hidalgo	Partida genérica	2022	FEDERALES (APORTACIONES, SUBSIDIOS Y CONVENIOS)	Aportaciones Federales para Entidades Federativas y Municipios	33	FAIS Municipal y de las Demarcaciones Territoriales del Distrito Federal	1004	FAIS Municipal y de las Demarcaciones Territoriales del Distrito Federal	Alcaldía Miguel Hidalgo			2 - Gasto de Inversión
692	Ciudad de México	Miguel Hidalgo	Partida genérica	2022	FEDERALES (APORTACIONES, SUBSIDIOS Y CONVENIOS)	Aportaciones Federales para Entidades Federativas y Municipios	33	FAIS Municipal y de las Demarcaciones Territoriales del Distrito Federal	1004	FAIS Municipal y de las Demarcaciones Territoriales del Distrito Federal	Alcaldía Miguel Hidalgo			2 - Gasto de Inversión



No.	Partida	Aprobado	Modificado	Recaudado (Ministrado)	Comprometido	Devengado	Ejercido	Pagado	Contratos	Proyectos	Pagado SHCP	Pagado EF	ESTATUS	Observaciones (Captura)
682	541 - Vehículos y Equipo Terrestre	0	18300000	9150000	0	0	0	0	Sin Contratos	Sin Proyectos	N/A	N/A	Validado	
683	338 - Servicios de vigilancia	179037227	107566450	53783225	107566450	32344730	32344730	32344730	Sin Contratos	Sin Proyectos	N/A	N/A	Validado	Los recursos asignados con cargos centralizados o partidas consolidadas, implica por una parte que este Órgano Político Administrativo se adhiera al convenio para centralizar o consolidar las partidas de gasto con el propósito de buscar precios bajos.
684	311 - Energía eléctrica	112563077	142191791.5	71095895.75	112563077	65405078.66	65405078.66	65405078.66	Sin Contratos	Sin Proyectos	N/A	N/A	Validado	Los recursos asignados con cargos centralizados o partidas consolidadas, implica por una parte que este Órgano Político Administrativo se adhiera al convenio para centralizar o consolidar las partidas de gasto con el propósito de buscar precios bajos.
685	338 - Servicios de vigilancia	0	43170777	21585388.5	0	0	0	0	Sin Contratos	Sin Proyectos	N/A	N/A	Validado	
686	311 - Energía eléctrica	177158876	147530161.5	73765080.75	147530161.5	57010426.18	57010426.18	57010426.18	Sin Contratos	Sin Proyectos	N/A	N/A	Validado	Los recursos asignados con cargos centralizados o partidas consolidadas, implica por una parte que este Órgano Político Administrativo se adhiera al convenio para centralizar o consolidar las partidas de gasto con el propósito de buscar precios bajos.
687	314 - Telefonía tradicional	0	0	0	0	0	0	0	Sin Contratos	Sin Proyectos	N/A	N/A	Validado	Se generaron intereses por un importe de \$397,137.03 los cuales no han sido devengados.
688	312 - Gas	0	0	0	0	0	0	0	Sin Contratos	Sin Proyectos	N/A	N/A	Validado	Se generaron intereses por un importe de \$249,636.78 los cuales no han sido devengados.
689	Total del Programa Presupuestario	N/R	N/R	N/R	N/R	N/R	N/R	N/R			N/A	85000000		
690	Total del Programa Presupuestario	23075649	24499744.3	14699846	0	0	0	0			N/A	N/A		
691	615 - Construcción de vías de comunicación	23075649	23075649	13845389	0	0	0	0	Sin Contratos	Sin Proyectos	N/A	N/A	Validado	
692	612 - Edificación no habitacional	0	0	0	0	0	0	0	Sin Contratos	Sin Proyectos	N/A	N/A	Validado	En esta partida generica, corresponde un monto de \$58,218.77 de Interés de Recursos Adicionales del Principal



No.	Entidad	Municipio	Tipo de Registro	Ciclo de Recurso	Tipo de Recurso	Descripción Ramo	Clave Ramo	Descripción Programa	Clave Programa	Programa Fondo Convenio - Específico	Dependencia Ejecutora	Rendimiento Financiero	Reintegro	Tipo de Gasto
693	Ciudad de México	Miguel Hidalgo	Partida genérica	2022	FEDERALES (APORTACIONES, SUBSIDIOS Y CONVENIOS)	Aportaciones Federales para Entidades Federativas y Municipios	33	FAIS Municipal y de las Demarcaciones Territoriales del Distrito Federal	1004	FAIS Municipal y de las Demarcaciones Territoriales del Distrito Federal	Alcaldía Miguel Hidalgo			1 - Gasto corriente
694	Ciudad de México	Miguel Hidalgo	Programa presupuestario	2022	FEDERALES (APORTACIONES, SUBSIDIOS Y CONVENIOS)	Aportaciones Federales para Entidades Federativas y Municipios	33	FORTAMUN	1005	Sin Especificar	Sin Especificar	695751.29	0	
695	Ciudad de México	Miguel Hidalgo	Partida genérica	2022	FEDERALES (APORTACIONES, SUBSIDIOS Y CONVENIOS)	Aportaciones Federales para Entidades Federativas y Municipios	33	FORTAMUN	1005	FORTAMUN	Alcaldía Miguel Hidalgo			1 - Gasto corriente
696	Ciudad de México	Miguel Hidalgo	Partida genérica	2022	FEDERALES (APORTACIONES, SUBSIDIOS Y CONVENIOS)	Aportaciones Federales para Entidades Federativas y Municipios	33	FORTAMUN	1005	FORTAMUN	Alcaldía Miguel Hidalgo			1 - Gasto corriente
697	Ciudad de México	Miguel Hidalgo	Partida genérica	2022	FEDERALES (APORTACIONES, SUBSIDIOS Y CONVENIOS)	Aportaciones Federales para Entidades Federativas y Municipios	33	FORTAMUN	1005	FORTAMUN	Alcaldía Miguel Hidalgo			1 - Gasto corriente
698	Ciudad de México	Miguel Hidalgo	Partida genérica	2022	FEDERALES (APORTACIONES, SUBSIDIOS Y CONVENIOS)	Aportaciones Federales para Entidades Federativas y Municipios	33	FORTAMUN	1005	FORTAMUN	Alcaldía Miguel Hidalgo			1 - Gasto corriente
699	Ciudad de México	Venustiano Carranza	Programa presupuestario	2022	FEDERALES (APORTACIONES, SUBSIDIOS Y CONVENIOS)	Aportaciones Federales para Entidades Federativas y Municipios	33	FAIS Municipal y de las Demarcaciones Territoriales del Distrito Federal	1004	Sin Especificar	Sin Especificar	287291.46	0	
700	Ciudad de México	Venustiano Carranza	Partida genérica	2022	FEDERALES (APORTACIONES, SUBSIDIOS Y CONVENIOS)	Aportaciones Federales para Entidades Federativas y Municipios	33	FAIS Municipal y de las Demarcaciones Territoriales del Distrito Federal	1004	FAIS	Alcaldía Venustiano Carranza			2 - Gasto de Inversión
701	Ciudad de México	Venustiano Carranza	Partida genérica	2022	FEDERALES (APORTACIONES, SUBSIDIOS Y CONVENIOS)	Aportaciones Federales para Entidades Federativas y Municipios	33	FAIS Municipal y de las Demarcaciones Territoriales del Distrito Federal	1004	FAIS	Alcaldía Venustiano Carranza			2 - Gasto de Inversión
702	Ciudad de México	Venustiano Carranza	Partida genérica	2022	FEDERALES (APORTACIONES, SUBSIDIOS Y CONVENIOS)	Aportaciones Federales para Entidades Federativas y Municipios	33	FAIS Municipal y de las Demarcaciones Territoriales del Distrito Federal	1004	FAIS	Alcaldía Venustiano Carranza			2 - Gasto de Inversión



No.	Partida	Aprobado	Modificado	Recaudado (Ministrado)	Comprometido	Devengado	Ejercido	Pagado	Contratos	Proyectos	Pagado SHCP	Pagado EF	ESTATUS	Observaciones (Captura)
693	799 - Otras erogaciones especiales	0	1424095.3	854457	0	0	0	0	Sin Contratos	Sin Proyectos	N/A	N/A	Validado	La cantidad de \$ 1,424,095.30 reflejado al periodo corresponden a recursos Adicionales del Principal obtenidos en el mes de mayo, asimismo por concepto de intereses reportados en los meses de abril y mayo se identifican recursos por \$22,395.88, mismos que no reportan ejercido al periodo.
694	Total del Programa Presupuestario	355911910	355911910	177955955	334982790	126804916.9	126804916.9	126804916.9			N/A	N/A		
695	311 - Energía eléctrica	168780941	168780941	84390470.5	168780941	72612157.22	72612157.22	72612157.22	Sin Contratos	Sin Proyectos	N/A	N/A	Validado	
696	799 - Otras erogaciones especiales	0	0	0	0	0	0	0	Sin Contratos	Sin Proyectos	N/A	N/A	Validado	En esta partida generica, corresponde un monto de \$189,540.19 por intereses acumulados
697	338 - Servicios de vigilancia	178133514	178133514	89066757	157204394	49392759.7	49392759.7	49392759.7	Sin Contratos	Sin Proyectos	N/A	N/A	Validado	
698	313 - Agua	8997455	8997455	4498727.5	8997455	4800000	4800000	4800000	Sin Contratos	Sin Proyectos	N/A	N/A	Validado	Los recursos asignados con cargos centralizados o partidas consolidadas, implica por una parte que este Órgano Político Administrativo se adhiera al convenio para centralizar o consolidar las partidas de gasto con el propósito de buscar precios bajos. Cabe señalar que en esta partida, corresponde un monto de \$506,211.10 de intereses acumulados
699	Total del Programa Presupuestario	55184026	71594760.47	42956856	0	0	0	0			N/A	N/A		
700	614 - División de terrenos y construcción de obras de urbanización	55184026	59746917.67	35848150	0	0	0	0	Sin Contratos	Sin Proyectos	N/A	N/A	Validado	
701	332 - Servicios de diseño, arquitectura, ingeniería y actividades relacionadas	0	2147842.8	1288706	0	0	0	0	Sin Contratos	Sin Proyectos	N/A	N/A	Validado	
702	615 - Construcción de vías de comunicación	0	9700000	5820000	0	0	0	0	Sin Contratos	Sin Proyectos	N/A	N/A	Validado	

No.	Entidad	Municipio	Tipo de Registro	Ciclo de Recurso	Tipo de Recurso	Descripción Ramo	Clave Ramo	Descripción Programa	Clave Programa	Programa Fondo Convenio - Específico	Dependencia Ejecutora	Rendimiento Financiero	Reintegro	Tipo de Gasto
703	Ciudad de México	Venustiano Carranza	Programa presupuestario	2022	FEDERALES (APORTACIONES, SUBSIDIOS Y CONVENIOS)	Aportaciones Federales para Entidades Federativas y Municipios	33	FORTAMUN	1005	Sin Especificar	Sin Especificar	744825.03	0	
704	Ciudad de México	Venustiano Carranza	Partida genérica	2022	FEDERALES (APORTACIONES, SUBSIDIOS Y CONVENIOS)	Aportaciones Federales para Entidades Federativas y Municipios	33	FORTAMUN	1005	FORTAMUN	Alcaldía Venustiano Carranza			1 - Gasto corriente
705	Ciudad de México	Venustiano Carranza	Partida genérica	2022	FEDERALES (APORTACIONES, SUBSIDIOS Y CONVENIOS)	Aportaciones Federales para Entidades Federativas y Municipios	33	FORTAMUN	1005	FORTAMUN	Alcaldía Venustiano Carranza			1 - Gasto corriente
706	Ciudad de México	Venustiano Carranza	Partida genérica	2022	FEDERALES (APORTACIONES, SUBSIDIOS Y CONVENIOS)	Aportaciones Federales para Entidades Federativas y Municipios	33	FORTAMUN	1005	FORTAMUN	Alcaldía Venustiano Carranza			1 - Gasto corriente
707	Ciudad de México	Venustiano Carranza	Partida genérica	2022	FEDERALES (APORTACIONES, SUBSIDIOS Y CONVENIOS)	Aportaciones Federales para Entidades Federativas y Municipios	33	FORTAMUN	1005	FORTAMUN	Alcaldía Venustiano Carranza			1 - Gasto corriente



No.	Partida	Aprobado	Modificado	Recaudado (Ministrado)	Comprometido	Devengado	Ejercido	Pagado	Contratos	Proyectos	Pagado SHCP	Pagado EF	ESTATUS	Observaciones (Captura)
703	Total del Programa Presupuestario	381015606	381015606	190507803	356686679.8	166860849.6	166860849.6	166860849.6			N/A	N/A		
704	261 - Combustibles, lubricantes y aditivos	41582406	41582406	20791203	28167353.84	16661803	16661803	16661803	Sin Contratos	Sin Proyectos	N/A	N/A	Validado	
705	338 - Servicios de vigilancia	102741551	102741551	51370775.5	102741551	33291469.12	33291469.12	33291469.12	Sin Contratos	Sin Proyectos	N/A	N/A	Validado	
706	313 - Agua	29229749	29229749	14614874.5	18315875	18315875	18315875	18315875	Sin Contratos	Sin Proyectos	N/A	N/A	Validado	
707	311 - Energía eléctrica	207461900	207461900	103730950	207461900	98591702.45	98591702.45	98591702.45	Sin Contratos	Sin Proyectos	N/A	N/A	Validado	



GOBIERNO DE LA
CIUDAD DE MÉXICO

SECRETARÍA DE
ADMINISTRACIÓN Y FINANZAS

“DESTINO DEL GASTO”

SEGUNDO TRIMESTRE 2022



No.	FOLIO	TIPO DE RECURSO	CICLO DEL RECURSO	RAMO	PROGRAMA PRESUPUESTARIO	PROGRAMA ESTATAL O MUNICIPAL	APROBADO	MODIFICADO	RECAUDADO	COMPROMETIDO	DEVENGADO	EJERCIDO	PAGADO
1	DIF16160300759000	FEDERALES (APORTACIONES, SUBSIDIOS Y CONVENIOS)	2016	33-Aportaciones Federales para Entidades Federativas y Municipios	I004-FAIS Municipal y de las Demarcaciones Territoriales del Distrito Federal		11633.86	11633.86	11633.86	11633.86	11633.86	11633.86	11633.86
2	DIF16160300759000	FEDERALES (APORTACIONES, SUBSIDIOS Y CONVENIOS)	2016	33-Aportaciones Federales para Entidades Federativas y Municipios	I003-FAIS Entidades		692278.37	11633.86	11633.86	11633.86	11633.86	11633.86	11633.86
3	DIF190201562496	FEDERALES (APORTACIONES, SUBSIDIOS Y CONVENIOS)	2017	33-Aportaciones Federales para Entidades Federativas y Municipios	I007-FAM Infraestructura Educativa Básica		103569955.5	15026682.05	12602424.05	12602424.05	8974036.95	8974036.95	8974036.95
4	DIF190301570220	FEDERALES (APORTACIONES, SUBSIDIOS Y CONVENIOS)	2018	33-Aportaciones Federales para Entidades Federativas y Municipios	I007-FAM Infraestructura Educativa Básica		80914671.98	6064169.44	6064169.44	6064169.44	4729056.96	4729056.96	4729056.96
5	DIF200301790896	FEDERALES (APORTACIONES, SUBSIDIOS Y CONVENIOS)	2020	33-Aportaciones Federales para Entidades Federativas y Municipios	I007-FAM Infraestructura Educativa Básica		32535000	12929914.36	12929914.36	12929914.36	8682847.14	8682847.14	8682847.14
6	DIF200301790579	FEDERALES (APORTACIONES, SUBSIDIOS Y CONVENIOS)	2019	33-Aportaciones Federales para Entidades Federativas y Municipios	I008-FAM Infraestructura Educativa Media Superior y Superior		75724935	38867886.65	38867886.65	38867886.65	28827555.78	28827555.78	28827555.78
7	DIF210101888828	FEDERALES (APORTACIONES, SUBSIDIOS Y CONVENIOS)	2021	33-Aportaciones Federales para Entidades Federativas y Municipios	I005-FORTAMUN		5000000	1841352.4	1841352.4	1832919	1832919	1832919	1832919
8	DIF210101887052	FEDERALES (APORTACIONES, SUBSIDIOS Y CONVENIOS)	2021	33-Aportaciones Federales para Entidades Federativas y Municipios	I005-FORTAMUN		12000000	12000000	12000000	12000000	12000000	11599999.91	11599999.61
9	DIF210101887053	FEDERALES (APORTACIONES, SUBSIDIOS Y CONVENIOS)	2021	33-Aportaciones Federales para Entidades Federativas y Municipios	I005-FORTAMUN		17000000	17000000	17000000	17000000	17000000	16979812.66	16979812.66
10	DIF210101887055	FEDERALES (APORTACIONES, SUBSIDIOS Y CONVENIOS)	2021	33-Aportaciones Federales para Entidades Federativas y Municipios	I005-FORTAMUN		25000000	25000000	25000000	25000000	25000000	24980906.41	24980906.41
11	DIF210101888116	FEDERALES (APORTACIONES, SUBSIDIOS Y CONVENIOS)	2021	33-Aportaciones Federales para Entidades Federativas y Municipios	I011-FASP		5000000	5000000	4852901.47	4852901.47	4852901.47	4852901.47	4852901.47
12	DIF210101888817	FEDERALES (APORTACIONES, SUBSIDIOS Y CONVENIOS)	2021	33-Aportaciones Federales para Entidades Federativas y Municipios	I005-FORTAMUN		4000000	4000000	4000000	3999989.98	3999989.98	3999989.98	3999989.98
13	DIF210101888121	FEDERALES (APORTACIONES, SUBSIDIOS Y CONVENIOS)	2021	33-Aportaciones Federales para Entidades Federativas y Municipios	I011-FASP		35000000	35000000	34928280.92	34928280.92	34928280.92	34928280.92	34928280.92
14	DIF210101887045	FEDERALES (APORTACIONES, SUBSIDIOS Y CONVENIOS)	2021	33-Aportaciones Federales para Entidades Federativas y Municipios	I005-FORTAMUN		1000000	406800	406800	406800	406800	406800	406800
15	DIF210101887139	FEDERALES (APORTACIONES, SUBSIDIOS Y CONVENIOS)	2021	33-Aportaciones Federales para Entidades Federativas y Municipios	I011-FASP		2920858.57	2883755.36	2883755.36	2883755.36	2883755.36	2883755.36	2883755.36

No.	FOLIO	TIPO DE RECURSO	CICLO DEL RECURSO	RAMO	PROGRAMA PRESUPUESTARIO	PROGRAMA ESTATAL O MUNICIPAL	APROBADO	MODIFICADO	RECAUDADO	COMPROMETIDO	DEVENGADO	EJERCIDO	PAGADO
16	DIF210101885047	FEDERALES (APORTACIONES, SUBSIDIOS Y CONVENIOS)	2021	33-Aportaciones Federales para Entidades Federativas y Municipios	I012-FAFEF		20000000	11316281.3	11316281.28	11316281.28	11316281.28	11316281.28	11316281.28
17	DIF210101885048	FEDERALES (APORTACIONES, SUBSIDIOS Y CONVENIOS)	2021	33-Aportaciones Federales para Entidades Federativas y Municipios	I012-FAFEF		70000000	44728843	44728843	44728843	44728843	44728843	44728843
18	DIF210101885046	FEDERALES (APORTACIONES, SUBSIDIOS Y CONVENIOS)	2021	33-Aportaciones Federales para Entidades Federativas y Municipios	I012-FAFEF		0.01	8268214.58	8268214.58	8268214.58	8268214.58	8268214.58	8268214.58
19	DIF210101885384	FEDERALES (APORTACIONES, SUBSIDIOS Y CONVENIOS)	2021	33-Aportaciones Federales para Entidades Federativas y Municipios	I011-FASP		53215628.8	56157272.06	52745695.89	52745695.89	52745695.89	52745695.89	52745695.89
20	DIF210101885746	FEDERALES (APORTACIONES, SUBSIDIOS Y CONVENIOS)	2021	33-Aportaciones Federales para Entidades Federativas y Municipios	I005-FORTAMUN		0.01	6950000	6950000	6940440.37	6940440.37	6940440.37	6940440.37
21	DIF210201911046	FEDERALES (APORTACIONES, SUBSIDIOS Y CONVENIOS)	2021	33-Aportaciones Federales para Entidades Federativas y Municipios	I004-FAIS Municipal y de las Demarcaciones Territoriales del Distrito Federal		80551.97	80551.97	73945.53	73945.53	73945.53	73945.53	73945.53
22	DIF210201911048	FEDERALES (APORTACIONES, SUBSIDIOS Y CONVENIOS)	2021	33-Aportaciones Federales para Entidades Federativas y Municipios	I004-FAIS Municipal y de las Demarcaciones Territoriales del Distrito Federal		53701.32	53701.32	49297.01	49297.01	49297.01	49297.01	49297.01
23	DIF210201910702	FEDERALES (APORTACIONES, SUBSIDIOS Y CONVENIOS)	2021	33-Aportaciones Federales para Entidades Federativas y Municipios	I004-FAIS Municipal y de las Demarcaciones Territoriales del Distrito Federal		46029.7	46029.7	42254.59	42254.59	42254.59	42254.59	42254.59
24	DIF210201910706	FEDERALES (APORTACIONES, SUBSIDIOS Y CONVENIOS)	2021	33-Aportaciones Federales para Entidades Federativas y Municipios	I004-FAIS Municipal y de las Demarcaciones Territoriales del Distrito Federal		88223.59	88223.59	80987.95	80987.95	80987.95	80987.95	80987.95
25	DIF210201910784	FEDERALES (APORTACIONES, SUBSIDIOS Y CONVENIOS)	2021	33-Aportaciones Federales para Entidades Federativas y Municipios	I004-FAIS Municipal y de las Demarcaciones Territoriales del Distrito Federal		26850.66	26850.66	24648.51	24648.51	24648.51	24648.51	24648.51
26	DIF210201910787	FEDERALES (APORTACIONES, SUBSIDIOS Y CONVENIOS)	2021	33-Aportaciones Federales para Entidades Federativas y Municipios	I004-FAIS Municipal y de las Demarcaciones Territoriales del Distrito Federal		57537.12	57537.12	52818.23	52818.23	52818.23	52818.23	52818.23
27	DIF210201910792	FEDERALES (APORTACIONES, SUBSIDIOS Y CONVENIOS)	2021	33-Aportaciones Federales para Entidades Federativas y Municipios	I004-FAIS Municipal y de las Demarcaciones Territoriales del Distrito Federal		38358.08	38358.08	35212.16	35212.16	35212.16	35212.16	35212.16
28	DIF210201911133	FEDERALES (APORTACIONES, SUBSIDIOS Y CONVENIOS)	2021	33-Aportaciones Federales para Entidades Federativas y Municipios	I004-FAIS Municipal y de las Demarcaciones Territoriales del Distrito Federal		85376.5	85376.5	78107.9	78107.9	78107.9	78107.9	78107.9
29	DIF210201911137	FEDERALES (APORTACIONES, SUBSIDIOS Y CONVENIOS)	2021	33-Aportaciones Federales para Entidades Federativas y Municipios	I004-FAIS Municipal y de las Demarcaciones Territoriales del Distrito Federal		72880.36	72880.36	66903.1	66903.1	66903.1	66903.1	66903.1
30	DIF210201911138	FEDERALES (APORTACIONES, SUBSIDIOS Y CONVENIOS)	2021	33-Aportaciones Federales para Entidades Federativas y Municipios	I004-FAIS Municipal y de las Demarcaciones Territoriales del Distrito Federal		33048.97	33048.97	30235.32	30235.32	30235.32	30235.32	30235.32

No.	FOLIO	TIPO DE RECURSO	CICLO DEL RECURSO	RAMO	PROGRAMA PRESUPUESTARIO	PROGRAMA ESTATAL O MUNICIPAL	APROBADO	MODIFICADO	RECAUDADO	COMPROMETIDO	DEVENGADO	EJERCIDO	PAGADO
31	DIF210201911143	FEDERALES (APORTACIONES, SUBSIDIOS Y CONVENIOS)	2021	33-Aportaciones Federales para Entidades Federativas y Municipios	I004-FAIS Municipal y de las Demarcaciones Territoriales del Distrito Federal		3835.81	3835.81	3521.21	3521.21	3521.21	3521.21	3521.21
32	DIF210201911155	FEDERALES (APORTACIONES, SUBSIDIOS Y CONVENIOS)	2021	33-Aportaciones Federales para Entidades Federativas y Municipios	I004-FAIS Municipal y de las Demarcaciones Territoriales del Distrito Federal		15343.23	15343.23	14084.87	14084.87	14084.87	14084.87	14084.87
33	DIF210201911157	FEDERALES (APORTACIONES, SUBSIDIOS Y CONVENIOS)	2021	33-Aportaciones Federales para Entidades Federativas y Municipios	I004-FAIS Municipal y de las Demarcaciones Territoriales del Distrito Federal		66097.94	66097.94	60470.63	60470.63	60470.63	60470.63	60470.63
34	DIF210201911166	FEDERALES (APORTACIONES, SUBSIDIOS Y CONVENIOS)	2021	33-Aportaciones Federales para Entidades Federativas y Municipios	I004-FAIS Municipal y de las Demarcaciones Territoriales del Distrito Federal		30294.89	30294.89	27715.71	27715.71	27715.71	27715.71	27715.71
35	DIF210201910829	FEDERALES (APORTACIONES, SUBSIDIOS Y CONVENIOS)	2021	33-Aportaciones Federales para Entidades Federativas y Municipios	I004-FAIS Municipal y de las Demarcaciones Territoriales del Distrito Federal		65208.74	65208.74	59860.66	59860.66	59860.66	59860.66	59860.66
36	DIF210201911168	FEDERALES (APORTACIONES, SUBSIDIOS Y CONVENIOS)	2021	33-Aportaciones Federales para Entidades Federativas y Municipios	I004-FAIS Municipal y de las Demarcaciones Territoriales del Distrito Federal		66097.94	66097.94	60470.63	60470.63	60470.63	60470.63	60470.63
37	DIF210201911170	FEDERALES (APORTACIONES, SUBSIDIOS Y CONVENIOS)	2021	33-Aportaciones Federales para Entidades Federativas y Municipios	I004-FAIS Municipal y de las Demarcaciones Territoriales del Distrito Federal		46029.7	46029.7	42254.59	42254.59	42254.59	42254.59	42254.59
38	DIF210201911176	FEDERALES (APORTACIONES, SUBSIDIOS Y CONVENIOS)	2021	33-Aportaciones Federales para Entidades Federativas y Municipios	I004-FAIS Municipal y de las Demarcaciones Territoriales del Distrito Federal		79868.34	79868.34	73068.68	73068.68	73068.68	73068.68	73068.68
39	DIF210201911178	FEDERALES (APORTACIONES, SUBSIDIOS Y CONVENIOS)	2021	33-Aportaciones Federales para Entidades Federativas y Municipios	I004-FAIS Municipal y de las Demarcaciones Territoriales del Distrito Federal		44065.29	44065.29	40313.76	40313.76	40313.76	40313.76	40313.76
40	DIF210201911183	FEDERALES (APORTACIONES, SUBSIDIOS Y CONVENIOS)	2021	33-Aportaciones Federales para Entidades Federativas y Municipios	I004-FAIS Municipal y de las Demarcaciones Territoriales del Distrito Federal		71606.1	71606.1	65509.85	65509.85	65509.85	65509.85	65509.85
41	DIF210201911185	FEDERALES (APORTACIONES, SUBSIDIOS Y CONVENIOS)	2021	33-Aportaciones Federales para Entidades Federativas y Municipios	I004-FAIS Municipal y de las Demarcaciones Territoriales del Distrito Federal		33048.97	33048.97	30235.32	30235.32	30235.32	30235.32	30235.32
42	DIF210201911187	FEDERALES (APORTACIONES, SUBSIDIOS Y CONVENIOS)	2021	33-Aportaciones Federales para Entidades Federativas y Municipios	I004-FAIS Municipal y de las Demarcaciones Territoriales del Distrito Federal		79868.34	79868.34	73068.68	73068.68	73068.68	73068.68	73068.68
43	DIF210201910853	FEDERALES (APORTACIONES, SUBSIDIOS Y CONVENIOS)	2021	33-Aportaciones Federales para Entidades Federativas y Municipios	I004-FAIS Municipal y de las Demarcaciones Territoriales del Distrito Federal		23014.85	23014.85	21127.29	21127.29	21127.29	21127.29	21127.29
44	DIF210201910859	FEDERALES (APORTACIONES, SUBSIDIOS Y CONVENIOS)	2021	33-Aportaciones Federales para Entidades Federativas y Municipios	I004-FAIS Municipal y de las Demarcaciones Territoriales del Distrito Federal		19179.04	19179.04	17606.07	17606.07	17606.07	17606.07	17606.07
45	DIF210201910861	FEDERALES (APORTACIONES, SUBSIDIOS Y CONVENIOS)	2021	33-Aportaciones Federales para Entidades Federativas y Municipios	I004-FAIS Municipal y de las Demarcaciones Territoriales del Distrito Federal		42193.89	42193.89	38733.37	38733.37	38733.37	38733.37	38733.37



No.	FOLIO	TIPO DE RECURSO	CICLO DEL RECURSO	RAMO	PROGRAMA PRESUPUESTARIO	PROGRAMA ESTATAL O MUNICIPAL	APROBADO	MODIFICADO	RECAUDADO	COMPROMETIDO	DEVENGADO	EJERCIDO	PAGADO
46	DIF210201911192	FEDERALES (APORTACIONES, SUBSIDIOS Y CONVENIOS)	2021	33-Aportaciones Federales para Entidades Federativas y Municipios	I004-FAIS Municipal y de las Demarcaciones Territoriales del Distrito Federal		77114.26	77114.26	70549.07	70549.07	70549.07	70549.07	70549.07
47	DIF210201911197	FEDERALES (APORTACIONES, SUBSIDIOS Y CONVENIOS)	2021	33-Aportaciones Federales para Entidades Federativas y Municipios	I004-FAIS Municipal y de las Demarcaciones Territoriales del Distrito Federal		47362.81	47362.81	42937.18	42937.18	42937.18	42937.18	42937.18
48	DIF210201911199	FEDERALES (APORTACIONES, SUBSIDIOS Y CONVENIOS)	2021	33-Aportaciones Federales para Entidades Federativas y Municipios	I004-FAIS Municipal y de las Demarcaciones Territoriales del Distrito Federal		72880.36	72880.36	66903.1	66903.1	66903.1	66903.1	66903.1
49	DIF210201911200	FEDERALES (APORTACIONES, SUBSIDIOS Y CONVENIOS)	2021	33-Aportaciones Federales para Entidades Federativas y Municipios	I004-FAIS Municipal y de las Demarcaciones Territoriales del Distrito Federal		27540.81	27540.81	25196.1	25196.1	25196.1	25196.1	25196.1
50	DIF210201911204	FEDERALES (APORTACIONES, SUBSIDIOS Y CONVENIOS)	2021	33-Aportaciones Federales para Entidades Federativas y Municipios	I004-FAIS Municipal y de las Demarcaciones Territoriales del Distrito Federal		56835.37	56835.37	51524.62	51524.62	51524.62	51524.62	51524.62
51	DIF210201911210	FEDERALES (APORTACIONES, SUBSIDIOS Y CONVENIOS)	2021	33-Aportaciones Federales para Entidades Federativas y Municipios	I004-FAIS Municipal y de las Demarcaciones Territoriales del Distrito Federal		38557.13	38557.13	35274.54	35274.54	35274.54	35274.54	35274.54
52	DIF210201910887	FEDERALES (APORTACIONES, SUBSIDIOS Y CONVENIOS)	2021	33-Aportaciones Federales para Entidades Federativas y Municipios	I004-FAIS Municipal y de las Demarcaciones Territoriales del Distrito Federal		69044.55	69044.55	63381.88	63381.88	63381.88	63381.88	63381.88
53	DIF210201911220	FEDERALES (APORTACIONES, SUBSIDIOS Y CONVENIOS)	2021	33-Aportaciones Federales para Entidades Federativas y Municipios	I004-FAIS Municipal y de las Demarcaciones Territoriales del Distrito Federal		61571.65	61571.65	55818.34	55818.34	55818.34	55818.34	55818.34
54	DIF210201911232	FEDERALES (APORTACIONES, SUBSIDIOS Y CONVENIOS)	2021	33-Aportaciones Federales para Entidades Federativas y Municipios	I004-FAIS Municipal y de las Demarcaciones Territoriales del Distrito Federal		66097.94	66097.94	60470.63	60470.63	60470.63	60470.63	60470.63
55	DIF210201910903	FEDERALES (APORTACIONES, SUBSIDIOS Y CONVENIOS)	2021	33-Aportaciones Federales para Entidades Federativas y Municipios	I004-FAIS Municipal y de las Demarcaciones Territoriales del Distrito Federal		30686.47	30686.47	28169.72	28169.72	28169.72	28169.72	28169.72
56	DIF210201910907	FEDERALES (APORTACIONES, SUBSIDIOS Y CONVENIOS)	2021	33-Aportaciones Federales para Entidades Federativas y Municipios	I004-FAIS Municipal y de las Demarcaciones Territoriales del Distrito Federal		65208.74	65208.74	59860.66	59860.66	59860.66	59860.66	59860.66
57	DIF210201911240	FEDERALES (APORTACIONES, SUBSIDIOS Y CONVENIOS)	2021	33-Aportaciones Federales para Entidades Federativas y Municipios	I004-FAIS Municipal y de las Demarcaciones Territoriales del Distrito Federal		65208.74	65208.74	59860.66	59860.66	59860.66	59860.66	59860.66
58	DIF210201911250	FEDERALES (APORTACIONES, SUBSIDIOS Y CONVENIOS)	2021	33-Aportaciones Federales para Entidades Federativas y Municipios	I004-FAIS Municipal y de las Demarcaciones Territoriales del Distrito Federal		66307.93	66307.93	60112.06	60112.06	60112.06	60112.06	60112.06
59	DIF210201911258	FEDERALES (APORTACIONES, SUBSIDIOS Y CONVENIOS)	2021	33-Aportaciones Federales para Entidades Federativas y Municipios	I004-FAIS Municipal y de las Demarcaciones Territoriales del Distrito Federal		63343.86	63343.86	57951.02	57951.02	57951.02	57951.02	57951.02
60	DIF210201910927	FEDERALES (APORTACIONES, SUBSIDIOS Y CONVENIOS)	2021	33-Aportaciones Federales para Entidades Federativas y Municipios	I004-FAIS Municipal y de las Demarcaciones Territoriales del Distrito Federal		72880.36	72880.36	66903.1	66903.1	66903.1	66903.1	66903.1



No.	FOLIO	TIPO DE RECURSO	CICLO DEL RECURSO	RAMO	PROGRAMA PRESUPUESTARIO	PROGRAMA ESTATAL O MUNICIPAL	APROBADO	MODIFICADO	RECAUDADO	COMPROMETIDO	DEVENGADO	EJERCIDO	PAGADO
61	DIF210201910937	FEDERALES (APORTACIONES, SUBSIDIOS Y CONVENIOS)	2021	33-Aportaciones Federales para Entidades Federativas y Municipios	I004-FAIS Municipal y de las Demarcaciones Territoriales del Distrito Federal		23014.85	23014.85	21127.29	21127.29	21127.29	21127.29	21127.29
62	DIF210201911262	FEDERALES (APORTACIONES, SUBSIDIOS Y CONVENIOS)	2021	33-Aportaciones Federales para Entidades Federativas y Municipios	I004-FAIS Municipal y de las Demarcaciones Territoriales del Distrito Federal		44065.29	44065.29	40313.76	40313.76	40313.76	40313.76	40313.76
63	DIF210201911265	FEDERALES (APORTACIONES, SUBSIDIOS Y CONVENIOS)	2021	33-Aportaciones Federales para Entidades Federativas y Municipios	I004-FAIS Municipal y de las Demarcaciones Territoriales del Distrito Federal		16524.48	16524.48	15117.66	15117.66	15117.66	15117.66	15117.66
64	DIF210201911283	FEDERALES (APORTACIONES, SUBSIDIOS Y CONVENIOS)	2021	33-Aportaciones Federales para Entidades Federativas y Municipios	I004-FAIS Municipal y de las Demarcaciones Territoriales del Distrito Federal		46029.7	46029.7	42254.59	42254.59	42254.59	42254.59	42254.59
65	DIF210201910950	FEDERALES (APORTACIONES, SUBSIDIOS Y CONVENIOS)	2021	33-Aportaciones Federales para Entidades Federativas y Municipios	I004-FAIS Municipal y de las Demarcaciones Territoriales del Distrito Federal		23014.85	23014.85	21127.29	21127.29	21127.29	21127.29	21127.29
66	DIF210201910958	FEDERALES (APORTACIONES, SUBSIDIOS Y CONVENIOS)	2021	33-Aportaciones Federales para Entidades Federativas y Municipios	I004-FAIS Municipal y de las Demarcaciones Territoriales del Distrito Federal		38358.08	38358.08	35212.16	35212.16	35212.16	35212.16	35212.16
67	DIF210201910964	FEDERALES (APORTACIONES, SUBSIDIOS Y CONVENIOS)	2021	33-Aportaciones Federales para Entidades Federativas y Municipios	I004-FAIS Municipal y de las Demarcaciones Territoriales del Distrito Federal		23014.85	23014.85	21127.29	21127.29	21127.29	21127.29	21127.29
68	DIF210201910966	FEDERALES (APORTACIONES, SUBSIDIOS Y CONVENIOS)	2021	33-Aportaciones Federales para Entidades Federativas y Municipios	I004-FAIS Municipal y de las Demarcaciones Territoriales del Distrito Federal		65208.74	65208.74	59860.66	59860.66	59860.66	59860.66	59860.66
69	DIF210201911293	FEDERALES (APORTACIONES, SUBSIDIOS Y CONVENIOS)	2021	33-Aportaciones Federales para Entidades Federativas y Municipios	I004-FAIS Municipal y de las Demarcaciones Territoriales del Distrito Federal		42193.89	42193.89	38733.37	38733.37	38733.37	38733.37	38733.37
70	DIF210201911303	FEDERALES (APORTACIONES, SUBSIDIOS Y CONVENIOS)	2021	33-Aportaciones Federales para Entidades Federativas y Municipios	I004-FAIS Municipal y de las Demarcaciones Territoriales del Distrito Federal		61372.93	61372.93	56339.45	56339.45	56339.45	56339.45	56339.45
71	DIF210201910978	FEDERALES (APORTACIONES, SUBSIDIOS Y CONVENIOS)	2021	33-Aportaciones Federales para Entidades Federativas y Municipios	I004-FAIS Municipal y de las Demarcaciones Territoriales del Distrito Federal		77114.26	77114.26	70549.07	70549.07	70549.07	70549.07	70549.07
72	DIF210201910982	FEDERALES (APORTACIONES, SUBSIDIOS Y CONVENIOS)	2021	33-Aportaciones Federales para Entidades Federativas y Municipios	I004-FAIS Municipal y de las Demarcaciones Territoriales del Distrito Federal		11507.42	11507.42	10563.65	10563.65	10563.65	10563.65	10563.65
73	DIF210201910992	FEDERALES (APORTACIONES, SUBSIDIOS Y CONVENIOS)	2021	33-Aportaciones Federales para Entidades Federativas y Municipios	I004-FAIS Municipal y de las Demarcaciones Territoriales del Distrito Federal		16524.48	16524.48	15117.66	15117.66	15117.66	15117.66	15117.66
74	DIF210201911311	FEDERALES (APORTACIONES, SUBSIDIOS Y CONVENIOS)	2021	33-Aportaciones Federales para Entidades Federativas y Municipios	I004-FAIS Municipal y de las Demarcaciones Territoriales del Distrito Federal		33048.97	33048.97	30235.32	30235.32	30235.32	30235.32	30235.32
75	DIF210201911317	FEDERALES (APORTACIONES, SUBSIDIOS Y CONVENIOS)	2021	33-Aportaciones Federales para Entidades Federativas y Municipios	I004-FAIS Municipal y de las Demarcaciones Territoriales del Distrito Federal		66307.93	66307.93	60112.06	60112.06	60112.06	60112.06	60112.06



No.	FOLIO	TIPO DE RECURSO	CICLO DEL RECURSO	RAMO	PROGRAMA PRESUPUESTARIO	PROGRAMA ESTATAL O MUNICIPAL	APROBADO	MODIFICADO	RECAUDADO	COMPROMETIDO	DEVENGADO	EJERCIDO	PAGADO
76	DIF210201911321	FEDERALES (APORTACIONES, SUBSIDIOS Y CONVENIOS)	2021	33-Aportaciones Federales para Entidades Federativas y Municipios	I004-FAIS Municipal y de las Demarcaciones Territoriales del Distrito Federal		30686.47	30686.47	28169.72	28169.72	28169.72	28169.72	28169.72
77	DIF210201911000	FEDERALES (APORTACIONES, SUBSIDIOS Y CONVENIOS)	2021	33-Aportaciones Federales para Entidades Federativas y Municipios	I004-FAIS Municipal y de las Demarcaciones Territoriales del Distrito Federal		26850.66	26850.66	24648.51	24648.51	24648.51	24648.51	24648.51
78	DIF210201911012	FEDERALES (APORTACIONES, SUBSIDIOS Y CONVENIOS)	2021	33-Aportaciones Federales para Entidades Federativas y Municipios	I004-FAIS Municipal y de las Demarcaciones Territoriales del Distrito Federal		72880.36	72880.36	66903.1	66903.1	66903.1	66903.1	66903.1
79	DIF210201911333	FEDERALES (APORTACIONES, SUBSIDIOS Y CONVENIOS)	2021	33-Aportaciones Federales para Entidades Federativas y Municipios	I004-FAIS Municipal y de las Demarcaciones Territoriales del Distrito Federal		77114.26	77114.26	70549.07	70549.07	70549.07	70549.07	70549.07
80	DIF210201911335	FEDERALES (APORTACIONES, SUBSIDIOS Y CONVENIOS)	2021	33-Aportaciones Federales para Entidades Federativas y Municipios	I004-FAIS Municipal y de las Demarcaciones Territoriales del Distrito Federal		26850.66	26850.66	24648.51	24648.51	24648.51	24648.51	24648.51
81	DIF210201911343	FEDERALES (APORTACIONES, SUBSIDIOS Y CONVENIOS)	2021	33-Aportaciones Federales para Entidades Federativas y Municipios	I004-FAIS Municipal y de las Demarcaciones Territoriales del Distrito Federal		23681.4	23681.4	21468.6	21468.6	21468.6	21468.6	21468.6
82	DIF210201911028	FEDERALES (APORTACIONES, SUBSIDIOS Y CONVENIOS)	2021	33-Aportaciones Federales para Entidades Federativas y Municipios	I004-FAIS Municipal y de las Demarcaciones Territoriales del Distrito Federal		30294.89	30294.89	27715.71	27715.71	27715.71	27715.71	27715.71
83	DIF210201911030	FEDERALES (APORTACIONES, SUBSIDIOS Y CONVENIOS)	2021	33-Aportaciones Federales para Entidades Federativas y Municipios	I004-FAIS Municipal y de las Demarcaciones Territoriales del Distrito Federal		88223.59	88223.59	80987.95	80987.95	80987.95	80987.95	80987.95
84	DIF210201932706	FEDERALES (APORTACIONES, SUBSIDIOS Y CONVENIOS)	2021	33-Aportaciones Federales para Entidades Federativas y Municipios	I004-FAIS Municipal y de las Demarcaciones Territoriales del Distrito Federal		28585.36	28585.36	26132.14	26132.14	26132.14	26132.14	26132.14
85	DIF210201932708	FEDERALES (APORTACIONES, SUBSIDIOS Y CONVENIOS)	2021	33-Aportaciones Federales para Entidades Federativas y Municipios	I004-FAIS Municipal y de las Demarcaciones Territoriales del Distrito Federal		25012.19	25012.19	22865.62	22865.62	22865.62	22865.62	22865.62
86	DIF210201932709	FEDERALES (APORTACIONES, SUBSIDIOS Y CONVENIOS)	2021	33-Aportaciones Federales para Entidades Federativas y Municipios	I004-FAIS Municipal y de las Demarcaciones Territoriales del Distrito Federal		14292.68	14292.68	13066.07	13066.07	13066.07	13066.07	13066.07
87	DIF210201932710	FEDERALES (APORTACIONES, SUBSIDIOS Y CONVENIOS)	2021	33-Aportaciones Federales para Entidades Federativas y Municipios	I004-FAIS Municipal y de las Demarcaciones Territoriales del Distrito Federal		3573.17	3573.17	3266.52	3266.52	3266.52	3266.52	3266.52
88	DIF210201932713	FEDERALES (APORTACIONES, SUBSIDIOS Y CONVENIOS)	2021	33-Aportaciones Federales para Entidades Federativas y Municipios	I004-FAIS Municipal y de las Demarcaciones Territoriales del Distrito Federal		28585.36	28585.36	26132.14	26132.14	26132.14	26132.14	26132.14
89	DIF210201932716	FEDERALES (APORTACIONES, SUBSIDIOS Y CONVENIOS)	2021	33-Aportaciones Federales para Entidades Federativas y Municipios	I004-FAIS Municipal y de las Demarcaciones Territoriales del Distrito Federal		14292.68	14292.68	13066.07	13066.07	13066.07	13066.07	13066.07
90	DIF210201932719	FEDERALES (APORTACIONES, SUBSIDIOS Y CONVENIOS)	2021	33-Aportaciones Federales para Entidades Federativas y Municipios	I004-FAIS Municipal y de las Demarcaciones Territoriales del Distrito Federal		10719.51	10719.51	9799.55	9799.55	9799.55	9799.55	9799.55

No.	FOLIO	TIPO DE RECURSO	CICLO DEL RECURSO	RAMO	PROGRAMA PRESUPUESTARIO	PROGRAMA ESTATAL O MUNICIPAL	APROBADO	MODIFICADO	RECAUDADO	COMPROMETIDO	DEVENGADO	EJERCIDO	PAGADO
91	DIF210201932720	FEDERALES (APORTACIONES, SUBSIDIOS Y CONVENIOS)	2021	33-Aportaciones Federales para Entidades Federativas y Municipios	I004-FAIS Municipal y de las Demarcaciones Territoriales del Distrito Federal		21439.02	21439.02	19599.11	19599.11	19599.11	19599.11	19599.11
92	DIF210201932722	FEDERALES (APORTACIONES, SUBSIDIOS Y CONVENIOS)	2021	33-Aportaciones Federales para Entidades Federativas y Municipios	I004-FAIS Municipal y de las Demarcaciones Territoriales del Distrito Federal		3573.17	3573.17	3266.52	3266.52	3266.52	3266.52	3266.52
93	DIF210201932723	FEDERALES (APORTACIONES, SUBSIDIOS Y CONVENIOS)	2021	33-Aportaciones Federales para Entidades Federativas y Municipios	I004-FAIS Municipal y de las Demarcaciones Territoriales del Distrito Federal		21439.02	21439.02	19599.11	19599.11	19599.11	19599.11	19599.11
94	DIF210201933654	FEDERALES (APORTACIONES, SUBSIDIOS Y CONVENIOS)	2021	33-Aportaciones Federales para Entidades Federativas y Municipios	I004-FAIS Municipal y de las Demarcaciones Territoriales del Distrito Federal		6927.76	6927.76	6381.24	6381.24	6381.24	6381.24	6381.24
95	DIF210201933656	FEDERALES (APORTACIONES, SUBSIDIOS Y CONVENIOS)	2021	33-Aportaciones Federales para Entidades Federativas y Municipios	I004-FAIS Municipal y de las Demarcaciones Territoriales del Distrito Federal		34638.8	34638.8	31906.18	31906.18	31906.18	31906.18	31906.18
96	DIF210201933657	FEDERALES (APORTACIONES, SUBSIDIOS Y CONVENIOS)	2021	33-Aportaciones Federales para Entidades Federativas y Municipios	I004-FAIS Municipal y de las Demarcaciones Territoriales del Distrito Federal		20783.28	20783.28	19143.71	19143.71	19143.71	19143.71	19143.71
97	DIF210201933659	FEDERALES (APORTACIONES, SUBSIDIOS Y CONVENIOS)	2021	33-Aportaciones Federales para Entidades Federativas y Municipios	I004-FAIS Municipal y de las Demarcaciones Territoriales del Distrito Federal		10391.64	10391.64	9571.85	9571.85	9571.85	9571.85	9571.85
98	DIF210201933660	FEDERALES (APORTACIONES, SUBSIDIOS Y CONVENIOS)	2021	33-Aportaciones Federales para Entidades Federativas y Municipios	I004-FAIS Municipal y de las Demarcaciones Territoriales del Distrito Federal		45030.44	45030.44	41478.04	41478.04	41478.04	41478.04	41478.04
99	DIF210201933661	FEDERALES (APORTACIONES, SUBSIDIOS Y CONVENIOS)	2021	33-Aportaciones Federales para Entidades Federativas y Municipios	I004-FAIS Municipal y de las Demarcaciones Territoriales del Distrito Federal		20783.28	20783.28	19143.71	19143.71	19143.71	19143.71	19143.71
100	DIF210201933665	FEDERALES (APORTACIONES, SUBSIDIOS Y CONVENIOS)	2021	33-Aportaciones Federales para Entidades Federativas y Municipios	I004-FAIS Municipal y de las Demarcaciones Territoriales del Distrito Federal		34638.8	34638.8	31906.18	31906.18	31906.18	31906.18	31906.18
101	DIF210201933668	FEDERALES (APORTACIONES, SUBSIDIOS Y CONVENIOS)	2021	33-Aportaciones Federales para Entidades Federativas y Municipios	I004-FAIS Municipal y de las Demarcaciones Territoriales del Distrito Federal		31174.92	31174.92	28715.56	28715.56	28715.56	28715.56	28715.56
102	DIF210201933670	FEDERALES (APORTACIONES, SUBSIDIOS Y CONVENIOS)	2021	33-Aportaciones Federales para Entidades Federativas y Municipios	I004-FAIS Municipal y de las Demarcaciones Territoriales del Distrito Federal		3463.88	3463.88	3190.62	3190.62	3190.62	3190.62	3190.62
103	DIF210201933673	FEDERALES (APORTACIONES, SUBSIDIOS Y CONVENIOS)	2021	33-Aportaciones Federales para Entidades Federativas y Municipios	I004-FAIS Municipal y de las Demarcaciones Territoriales del Distrito Federal		20783.28	20783.28	19143.71	19143.71	19143.71	19143.71	19143.71
104	DIF210201933674	FEDERALES (APORTACIONES, SUBSIDIOS Y CONVENIOS)	2021	33-Aportaciones Federales para Entidades Federativas y Municipios	I004-FAIS Municipal y de las Demarcaciones Territoriales del Distrito Federal		45030.44	45030.44	41478.04	41478.04	41478.04	41478.04	41478.04
105	DIF210201933675	FEDERALES (APORTACIONES, SUBSIDIOS Y CONVENIOS)	2021	33-Aportaciones Federales para Entidades Federativas y Municipios	I004-FAIS Municipal y de las Demarcaciones Territoriales del Distrito Federal		31174.92	31174.92	28715.56	28715.56	28715.56	28715.56	28715.56



No.	FOLIO	TIPO DE RECURSO	CICLO DEL RECURSO	RAMO	PROGRAMA PRESUPUESTARIO	PROGRAMA ESTATAL O MUNICIPAL	APROBADO	MODIFICADO	RECAUDADO	COMPROMETIDO	DEVENGADO	EJERCIDO	PAGADO
106	DIF210201933676	FEDERALES (APORTACIONES, SUBSIDIOS Y CONVENIOS)	2021	33-Aportaciones Federales para Entidades Federativas y Municipios	I004-FAIS Municipal y de las Demarcaciones Territoriales del Distrito Federal		13855.52	13855.52	12762.47	12762.47	12762.47	12762.47	12762.47
107	DIF210201934343	FEDERALES (APORTACIONES, SUBSIDIOS Y CONVENIOS)	2021	33-Aportaciones Federales para Entidades Federativas y Municipios	I004-FAIS Municipal y de las Demarcaciones Territoriales del Distrito Federal		60352.38	60352.38	55225.96	55225.96	55225.96	55225.96	55225.96
108	DIF210201934348	FEDERALES (APORTACIONES, SUBSIDIOS Y CONVENIOS)	2021	33-Aportaciones Federales para Entidades Federativas y Municipios	I004-FAIS Municipal y de las Demarcaciones Territoriales del Distrito Federal		46635.93	46635.93	42674.61	42674.61	42674.61	42674.61	42674.61
109	DIF210201934351	FEDERALES (APORTACIONES, SUBSIDIOS Y CONVENIOS)	2021	33-Aportaciones Federales para Entidades Federativas y Municipios	I004-FAIS Municipal y de las Demarcaciones Territoriales del Distrito Federal		32919.48	32919.48	30123.25	30123.25	30123.25	30123.25	30123.25
110	DIF210201934352	FEDERALES (APORTACIONES, SUBSIDIOS Y CONVENIOS)	2021	33-Aportaciones Federales para Entidades Federativas y Municipios	I004-FAIS Municipal y de las Demarcaciones Territoriales del Distrito Federal		27432.9	27432.9	25102.71	25102.71	25102.71	25102.71	25102.71
111	DIF210201934402	FEDERALES (APORTACIONES, SUBSIDIOS Y CONVENIOS)	2021	33-Aportaciones Federales para Entidades Federativas y Municipios	I004-FAIS Municipal y de las Demarcaciones Territoriales del Distrito Federal		52122.51	52122.51	47695.15	47695.15	47695.15	47695.15	47695.15
112	DIF210201934405	FEDERALES (APORTACIONES, SUBSIDIOS Y CONVENIOS)	2021	33-Aportaciones Federales para Entidades Federativas y Municipios	I004-FAIS Municipal y de las Demarcaciones Territoriales del Distrito Federal		46635.93	46635.93	42674.61	42674.61	42674.61	42674.61	42674.61
113	DIF210201932743	FEDERALES (APORTACIONES, SUBSIDIOS Y CONVENIOS)	2021	33-Aportaciones Federales para Entidades Federativas y Municipios	I004-FAIS Municipal y de las Demarcaciones Territoriales del Distrito Federal		14292.68	14292.68	13066.07	13066.07	13066.07	13066.07	13066.07
114	DIF210201932746	FEDERALES (APORTACIONES, SUBSIDIOS Y CONVENIOS)	2021	33-Aportaciones Federales para Entidades Federativas y Municipios	I004-FAIS Municipal y de las Demarcaciones Territoriales del Distrito Federal		3573.17	3573.17	3266.52	3266.52	3266.52	3266.52	3266.52
115	DIF210201932747	FEDERALES (APORTACIONES, SUBSIDIOS Y CONVENIOS)	2021	33-Aportaciones Federales para Entidades Federativas y Municipios	I004-FAIS Municipal y de las Demarcaciones Territoriales del Distrito Federal		28585.36	28585.36	26132.14	26132.14	26132.14	26132.14	26132.14
116	DIF210201932754	FEDERALES (APORTACIONES, SUBSIDIOS Y CONVENIOS)	2021	33-Aportaciones Federales para Entidades Federativas y Municipios	I004-FAIS Municipal y de las Demarcaciones Territoriales del Distrito Federal		3573.17	3573.17	3266.52	3266.52	3266.52	3266.52	3266.52
117	DIF210201932755	FEDERALES (APORTACIONES, SUBSIDIOS Y CONVENIOS)	2021	33-Aportaciones Federales para Entidades Federativas y Municipios	I004-FAIS Municipal y de las Demarcaciones Territoriales del Distrito Federal		14292.68	14292.68	13066.07	13066.07	13066.07	13066.07	13066.07
118	DIF210201932757	FEDERALES (APORTACIONES, SUBSIDIOS Y CONVENIOS)	2021	33-Aportaciones Federales para Entidades Federativas y Municipios	I004-FAIS Municipal y de las Demarcaciones Territoriales del Distrito Federal		28585.36	28585.36	26132.14	26132.14	26132.14	26132.14	26132.14
119	DIF210201932760	FEDERALES (APORTACIONES, SUBSIDIOS Y CONVENIOS)	2021	33-Aportaciones Federales para Entidades Federativas y Municipios	I004-FAIS Municipal y de las Demarcaciones Territoriales del Distrito Federal		28585.36	28585.36	26132.14	26132.14	26132.14	26132.14	26132.14
120	DIF210201932762	FEDERALES (APORTACIONES, SUBSIDIOS Y CONVENIOS)	2021	33-Aportaciones Federales para Entidades Federativas y Municipios	I004-FAIS Municipal y de las Demarcaciones Territoriales del Distrito Federal		3573.17	3573.17	3266.52	3266.52	3266.52	3266.52	3266.52

No.	FOLIO	TIPO DE RECURSO	CICLO DEL RECURSO	RAMO	PROGRAMA PRESUPUESTARIO	PROGRAMA ESTATAL O MUNICIPAL	APROBADO	MODIFICADO	RECAUDADO	COMPROMETIDO	DEVENGADO	EJERCIDO	PAGADO
121	DIF210201932763	FEDERALES (APORTACIONES, SUBSIDIOS Y CONVENIOS)	2021	33-Aportaciones Federales para Entidades Federativas y Municipios	I004-FAIS Municipal y de las Demarcaciones Territoriales del Distrito Federal		14292.68	14292.68	13066.07	13066.07	13066.07	13066.07	13066.07
122	DIF210201932764	FEDERALES (APORTACIONES, SUBSIDIOS Y CONVENIOS)	2021	33-Aportaciones Federales para Entidades Federativas y Municipios	I004-FAIS Municipal y de las Demarcaciones Territoriales del Distrito Federal		10719.51	10719.51	9799.55	9799.55	9799.55	9799.55	9799.55
123	DIF210201933677	FEDERALES (APORTACIONES, SUBSIDIOS Y CONVENIOS)	2021	33-Aportaciones Federales para Entidades Federativas y Municipios	I004-FAIS Municipal y de las Demarcaciones Territoriales del Distrito Federal		10391.64	10391.64	9571.85	9571.85	9571.85	9571.85	9571.85
124	DIF210201933679	FEDERALES (APORTACIONES, SUBSIDIOS Y CONVENIOS)	2021	33-Aportaciones Federales para Entidades Federativas y Municipios	I004-FAIS Municipal y de las Demarcaciones Territoriales del Distrito Federal		20783.28	20783.28	19143.71	19143.71	19143.71	19143.71	19143.71
125	DIF210201933680	FEDERALES (APORTACIONES, SUBSIDIOS Y CONVENIOS)	2021	33-Aportaciones Federales para Entidades Federativas y Municipios	I004-FAIS Municipal y de las Demarcaciones Territoriales del Distrito Federal		10391.64	10391.64	9571.85	9571.85	9571.85	9571.85	9571.85
126	DIF210201933682	FEDERALES (APORTACIONES, SUBSIDIOS Y CONVENIOS)	2021	33-Aportaciones Federales para Entidades Federativas y Municipios	I004-FAIS Municipal y de las Demarcaciones Territoriales del Distrito Federal		24247.16	24247.16	22334.33	22334.33	22334.33	22334.33	22334.33
127	DIF210201933684	FEDERALES (APORTACIONES, SUBSIDIOS Y CONVENIOS)	2021	33-Aportaciones Federales para Entidades Federativas y Municipios	I004-FAIS Municipal y de las Demarcaciones Territoriales del Distrito Federal		3463.88	3463.88	3190.62	3190.62	3190.62	3190.62	3190.62
128	DIF210201933686	FEDERALES (APORTACIONES, SUBSIDIOS Y CONVENIOS)	2021	33-Aportaciones Federales para Entidades Federativas y Municipios	I004-FAIS Municipal y de las Demarcaciones Territoriales del Distrito Federal		3463.88	3463.88	3190.62	3190.62	3190.62	3190.62	3190.62
129	DIF210201933687	FEDERALES (APORTACIONES, SUBSIDIOS Y CONVENIOS)	2021	33-Aportaciones Federales para Entidades Federativas y Municipios	I004-FAIS Municipal y de las Demarcaciones Territoriales del Distrito Federal		3463.88	3463.88	3190.62	3190.62	3190.62	3190.62	3190.62
130	DIF210201933710	FEDERALES (APORTACIONES, SUBSIDIOS Y CONVENIOS)	2021	33-Aportaciones Federales para Entidades Federativas y Municipios	I004-FAIS Municipal y de las Demarcaciones Territoriales del Distrito Federal		13855.52	13855.52	12762.47	12762.47	12762.47	12762.47	12762.47
131	DIF210201933712	FEDERALES (APORTACIONES, SUBSIDIOS Y CONVENIOS)	2021	33-Aportaciones Federales para Entidades Federativas y Municipios	I004-FAIS Municipal y de las Demarcaciones Territoriales del Distrito Federal		27711.04	27711.04	25524.95	25524.95	25524.95	25524.95	25524.95
132	DIF210201933715	FEDERALES (APORTACIONES, SUBSIDIOS Y CONVENIOS)	2021	33-Aportaciones Federales para Entidades Federativas y Municipios	I004-FAIS Municipal y de las Demarcaciones Territoriales del Distrito Federal		3463.88	3463.88	3190.62	3190.62	3190.62	3190.62	3190.62
133	DIF210201933717	FEDERALES (APORTACIONES, SUBSIDIOS Y CONVENIOS)	2021	33-Aportaciones Federales para Entidades Federativas y Municipios	I004-FAIS Municipal y de las Demarcaciones Territoriales del Distrito Federal		3463.88	3463.88	3190.62	3190.62	3190.62	3190.62	3190.62
134	DIF210201927395	FEDERALES (APORTACIONES, SUBSIDIOS Y CONVENIOS)	2021	33-Aportaciones Federales para Entidades Federativas y Municipios	I004-FAIS Municipal y de las Demarcaciones Territoriales del Distrito Federal		10392.09	10392.09	9584.75	9584.75	9584.75	9584.75	9584.75
135	DIF210201927396	FEDERALES (APORTACIONES, SUBSIDIOS Y CONVENIOS)	2021	33-Aportaciones Federales para Entidades Federativas y Municipios	I004-FAIS Municipal y de las Demarcaciones Territoriales del Distrito Federal		90064.78	90064.78	83067.87	83067.87	83067.87	83067.87	83067.87



No.	FOLIO	TIPO DE RECURSO	CICLO DEL RECURSO	RAMO	PROGRAMA PRESUPUESTARIO	PROGRAMA ESTATAL O MUNICIPAL	APROBADO	MODIFICADO	RECAUDADO	COMPROMETIDO	DEVENGADO	EJERCIDO	PAGADO
136	DIF210201927400	FEDERALES (APORTACIONES, SUBSIDIOS Y CONVENIOS)	2021	33-Aportaciones Federales para Entidades Federativas y Municipios	I004-FAIS Municipal y de las Demarcaciones Territoriales del Distrito Federal		86600.75	86600.75	79872.95	79872.95	79872.95	79872.95	79872.95
137	DIF210201927440	FEDERALES (APORTACIONES, SUBSIDIOS Y CONVENIOS)	2021	33-Aportaciones Federales para Entidades Federativas y Municipios	I004-FAIS Municipal y de las Demarcaciones Territoriales del Distrito Federal		17320.15	17320.15	15974.59	15974.59	15974.59	15974.59	15974.59
138	DIF210201927445	FEDERALES (APORTACIONES, SUBSIDIOS Y CONVENIOS)	2021	33-Aportaciones Federales para Entidades Federativas y Municipios	I004-FAIS Municipal y de las Demarcaciones Territoriales del Distrito Federal		48496.42	48496.42	44728.85	44728.85	44728.85	44728.85	44728.85
139	DIF210201927446	FEDERALES (APORTACIONES, SUBSIDIOS Y CONVENIOS)	2021	33-Aportaciones Federales para Entidades Federativas y Municipios	I004-FAIS Municipal y de las Demarcaciones Territoriales del Distrito Federal		69280.6	69280.6	63898.36	63898.36	63898.36	63898.36	63898.36
140	DIF210201927448	FEDERALES (APORTACIONES, SUBSIDIOS Y CONVENIOS)	2021	33-Aportaciones Federales para Entidades Federativas y Municipios	I004-FAIS Municipal y de las Demarcaciones Territoriales del Distrito Federal		6928.06	6928.06	6389.84	6389.84	6389.84	6389.84	6389.84
141	DIF210201927449	FEDERALES (APORTACIONES, SUBSIDIOS Y CONVENIOS)	2021	33-Aportaciones Federales para Entidades Federativas y Municipios	I004-FAIS Municipal y de las Demarcaciones Territoriales del Distrito Federal		76208.66	76208.66	70288.2	70288.2	70288.2	70288.2	70288.2
142	DIF210201927451	FEDERALES (APORTACIONES, SUBSIDIOS Y CONVENIOS)	2021	33-Aportaciones Federales para Entidades Federativas y Municipios	I004-FAIS Municipal y de las Demarcaciones Territoriales del Distrito Federal		48496.42	48496.42	44728.85	44728.85	44728.85	44728.85	44728.85
143	DIF210201929777	FEDERALES (APORTACIONES, SUBSIDIOS Y CONVENIOS)	2021	33-Aportaciones Federales para Entidades Federativas y Municipios	I004-FAIS Municipal y de las Demarcaciones Territoriales del Distrito Federal		3464.03	3464.03	3194.92	3194.92	3194.92	3194.92	3194.92
144	DIF210201931401	FEDERALES (APORTACIONES, SUBSIDIOS Y CONVENIOS)	2021	33-Aportaciones Federales para Entidades Federativas y Municipios	I004-FAIS Municipal y de las Demarcaciones Territoriales del Distrito Federal		2595992.33	2605623.89	2605623.89	2595991.95	2595991.95	2595991.95	2595991.95
145	DIF210201932768	FEDERALES (APORTACIONES, SUBSIDIOS Y CONVENIOS)	2021	33-Aportaciones Federales para Entidades Federativas y Municipios	I004-FAIS Municipal y de las Demarcaciones Territoriales del Distrito Federal		7146.34	7146.34	6533.04	6533.04	6533.04	6533.04	6533.04
146	DIF210201932769	FEDERALES (APORTACIONES, SUBSIDIOS Y CONVENIOS)	2021	33-Aportaciones Federales para Entidades Federativas y Municipios	I004-FAIS Municipal y de las Demarcaciones Territoriales del Distrito Federal		42878.04	42878.04	39198.21	39198.21	39198.21	39198.21	39198.21
147	DIF210201932773	FEDERALES (APORTACIONES, SUBSIDIOS Y CONVENIOS)	2021	33-Aportaciones Federales para Entidades Federativas y Municipios	I004-FAIS Municipal y de las Demarcaciones Territoriales del Distrito Federal		3573.17	3573.17	3266.52	3266.52	3266.52	3266.52	3266.52
148	DIF210201932774	FEDERALES (APORTACIONES, SUBSIDIOS Y CONVENIOS)	2021	33-Aportaciones Federales para Entidades Federativas y Municipios	I004-FAIS Municipal y de las Demarcaciones Territoriales del Distrito Federal		39304.87	39304.87	35931.69	35931.69	35931.69	35931.69	35931.69
149	DIF210201932775	FEDERALES (APORTACIONES, SUBSIDIOS Y CONVENIOS)	2021	33-Aportaciones Federales para Entidades Federativas y Municipios	I004-FAIS Municipal y de las Demarcaciones Territoriales del Distrito Federal		28585.36	28585.36	26132.14	26132.14	26132.14	26132.14	26132.14
150	DIF210201932777	FEDERALES (APORTACIONES, SUBSIDIOS Y CONVENIOS)	2021	33-Aportaciones Federales para Entidades Federativas y Municipios	I004-FAIS Municipal y de las Demarcaciones Territoriales del Distrito Federal		7146.34	7146.34	6533.04	6533.04	6533.04	6533.04	6533.04

No.	FOLIO	TIPO DE RECURSO	CICLO DEL RECURSO	RAMO	PROGRAMA PRESUPUESTARIO	PROGRAMA ESTATAL O MUNICIPAL	APROBADO	MODIFICADO	RECAUDADO	COMPROMETIDO	DEVENGADO	EJERCIDO	PAGADO
151	DIF210201932781	FEDERALES (APORTACIONES, SUBSIDIOS Y CONVENIOS)	2021	33-Aportaciones Federales para Entidades Federativas y Municipios	I004-FAIS Municipal y de las Demarcaciones Territoriales del Distrito Federal		3573.17	3573.17	3266.52	3266.52	3266.52	3266.52	3266.52
152	DIF210201932782	FEDERALES (APORTACIONES, SUBSIDIOS Y CONVENIOS)	2021	33-Aportaciones Federales para Entidades Federativas y Municipios	I004-FAIS Municipal y de las Demarcaciones Territoriales del Distrito Federal		14292.68	14292.68	13066.07	13066.07	13066.07	13066.07	13066.07
153	DIF210201932786	FEDERALES (APORTACIONES, SUBSIDIOS Y CONVENIOS)	2021	33-Aportaciones Federales para Entidades Federativas y Municipios	I004-FAIS Municipal y de las Demarcaciones Territoriales del Distrito Federal		10719.51	10719.51	9799.55	9799.55	9799.55	9799.55	9799.55
154	DIF210201932787	FEDERALES (APORTACIONES, SUBSIDIOS Y CONVENIOS)	2021	33-Aportaciones Federales para Entidades Federativas y Municipios	I004-FAIS Municipal y de las Demarcaciones Territoriales del Distrito Federal		3573.17	3573.17	3266.52	3266.52	3266.52	3266.52	3266.52
155	DIF210201932788	FEDERALES (APORTACIONES, SUBSIDIOS Y CONVENIOS)	2021	33-Aportaciones Federales para Entidades Federativas y Municipios	I004-FAIS Municipal y de las Demarcaciones Territoriales del Distrito Federal		7146.34	7146.34	6533.04	6533.04	6533.04	6533.04	6533.04
156	DIF210201933721	FEDERALES (APORTACIONES, SUBSIDIOS Y CONVENIOS)	2021	33-Aportaciones Federales para Entidades Federativas y Municipios	I004-FAIS Municipal y de las Demarcaciones Territoriales del Distrito Federal		10391.64	10391.64	9571.85	9571.85	9571.85	9571.85	9571.85
157	DIF210201933722	FEDERALES (APORTACIONES, SUBSIDIOS Y CONVENIOS)	2021	33-Aportaciones Federales para Entidades Federativas y Municipios	I004-FAIS Municipal y de las Demarcaciones Territoriales del Distrito Federal		24247.16	24247.16	22334.33	22334.33	22334.33	22334.33	22334.33
158	DIF210201933723	FEDERALES (APORTACIONES, SUBSIDIOS Y CONVENIOS)	2021	33-Aportaciones Federales para Entidades Federativas y Municipios	I004-FAIS Municipal y de las Demarcaciones Territoriales del Distrito Federal		58885.96	58885.96	54240.51	54240.51	54240.51	54240.51	54240.51
159	DIF210201933724	FEDERALES (APORTACIONES, SUBSIDIOS Y CONVENIOS)	2021	33-Aportaciones Federales para Entidades Federativas y Municipios	I004-FAIS Municipal y de las Demarcaciones Territoriales del Distrito Federal		3463.88	3463.88	3190.62	3190.62	3190.62	3190.62	3190.62
160	DIF210201933725	FEDERALES (APORTACIONES, SUBSIDIOS Y CONVENIOS)	2021	33-Aportaciones Federales para Entidades Federativas y Municipios	I004-FAIS Municipal y de las Demarcaciones Territoriales del Distrito Federal		24247.16	24247.16	22334.33	22334.33	22334.33	22334.33	22334.33
161	DIF210201933726	FEDERALES (APORTACIONES, SUBSIDIOS Y CONVENIOS)	2021	33-Aportaciones Federales para Entidades Federativas y Municipios	I004-FAIS Municipal y de las Demarcaciones Territoriales del Distrito Federal		24247.16	24247.16	22334.33	22334.33	22334.33	22334.33	22334.33
162	DIF210201933728	FEDERALES (APORTACIONES, SUBSIDIOS Y CONVENIOS)	2021	33-Aportaciones Federales para Entidades Federativas y Municipios	I004-FAIS Municipal y de las Demarcaciones Territoriales del Distrito Federal		6927.76	6927.76	6381.24	6381.24	6381.24	6381.24	6381.24
163	DIF210201933729	FEDERALES (APORTACIONES, SUBSIDIOS Y CONVENIOS)	2021	33-Aportaciones Federales para Entidades Federativas y Municipios	I004-FAIS Municipal y de las Demarcaciones Territoriales del Distrito Federal		13855.52	13855.52	12762.47	12762.47	12762.47	12762.47	12762.47
164	DIF210201933730	FEDERALES (APORTACIONES, SUBSIDIOS Y CONVENIOS)	2021	33-Aportaciones Federales para Entidades Federativas y Municipios	I004-FAIS Municipal y de las Demarcaciones Territoriales del Distrito Federal		62349.84	62349.84	57431.13	57431.13	57431.13	57431.13	57431.13
165	DIF210201926715	FEDERALES (APORTACIONES, SUBSIDIOS Y CONVENIOS)	2021	33-Aportaciones Federales para Entidades Federativas y Municipios	I004-FAIS Municipal y de las Demarcaciones Territoriales del Distrito Federal		768204.21	768204.21	768204.21	766462.76	766462.76	766462.76	766462.76

No.	FOLIO	TIPO DE RECURSO	CICLO DEL RECURSO	RAMO	PROGRAMA PRESUPUESTARIO	PROGRAMA ESTATAL O MUNICIPAL	APROBADO	MODIFICADO	RECAUDADO	COMPROMETIDO	DEVENGADO	EJERCIDO	PAGADO
166	DIF210201927455	FEDERALES (APORTACIONES, SUBSIDIOS Y CONVENIOS)	2021	33-Aportaciones Federales para Entidades Federativas y Municipios	I004-FAIS Municipal y de las Demarcaciones Territoriales del Distrito Federal		13856.12	13856.12	12779.67	12779.67	12779.67	12779.67	12779.67
167	DIF210201927456	FEDERALES (APORTACIONES, SUBSIDIOS Y CONVENIOS)	2021	33-Aportaciones Federales para Entidades Federativas y Municipios	I004-FAIS Municipal y de las Demarcaciones Territoriales del Distrito Federal		48496.42	48496.42	44728.85	44728.85	44728.85	44728.85	44728.85
168	DIF210201927457	FEDERALES (APORTACIONES, SUBSIDIOS Y CONVENIOS)	2021	33-Aportaciones Federales para Entidades Federativas y Municipios	I004-FAIS Municipal y de las Demarcaciones Territoriales del Distrito Federal		20784.18	20784.18	19169.51	19169.51	19169.51	19169.51	19169.51
169	DIF210201927458	FEDERALES (APORTACIONES, SUBSIDIOS Y CONVENIOS)	2021	33-Aportaciones Federales para Entidades Federativas y Municipios	I004-FAIS Municipal y de las Demarcaciones Territoriales del Distrito Federal		86600.75	86600.75	79872.95	79872.95	79872.95	79872.95	79872.95
170	DIF210201927459	FEDERALES (APORTACIONES, SUBSIDIOS Y CONVENIOS)	2021	33-Aportaciones Federales para Entidades Federativas y Municipios	I004-FAIS Municipal y de las Demarcaciones Territoriales del Distrito Federal		31176.27	31176.27	28754.26	28754.26	28754.26	28754.26	28754.26
171	DIF210201927463	FEDERALES (APORTACIONES, SUBSIDIOS Y CONVENIOS)	2021	33-Aportaciones Federales para Entidades Federativas y Municipios	I004-FAIS Municipal y de las Demarcaciones Territoriales del Distrito Federal		72744.63	72744.63	67093.28	67093.28	67093.28	67093.28	67093.28
172	DIF210201927464	FEDERALES (APORTACIONES, SUBSIDIOS Y CONVENIOS)	2021	33-Aportaciones Federales para Entidades Federativas y Municipios	I004-FAIS Municipal y de las Demarcaciones Territoriales del Distrito Federal		31176.27	31176.27	28754.26	28754.26	28754.26	28754.26	28754.26
173	DIF210201911505	FEDERALES (APORTACIONES, SUBSIDIOS Y CONVENIOS)	2021	33-Aportaciones Federales para Entidades Federativas y Municipios	I004-FAIS Municipal y de las Demarcaciones Territoriales del Distrito Federal		55081.61	55081.61	50392.19	50392.19	50392.19	50392.19	50392.19
174	DIF210201911515	FEDERALES (APORTACIONES, SUBSIDIOS Y CONVENIOS)	2021	33-Aportaciones Federales para Entidades Federativas y Municipios	I004-FAIS Municipal y de las Demarcaciones Territoriales del Distrito Federal		63343.86	63343.86	57951.02	57951.02	57951.02	57951.02	57951.02
175	DIF210201929786	FEDERALES (APORTACIONES, SUBSIDIOS Y CONVENIOS)	2021	33-Aportaciones Federales para Entidades Federativas y Municipios	I004-FAIS Municipal y de las Demarcaciones Territoriales del Distrito Federal		3464.03	3464.03	3194.92	3194.92	3194.92	3194.92	3194.92
176	DIF210201929792	FEDERALES (APORTACIONES, SUBSIDIOS Y CONVENIOS)	2021	33-Aportaciones Federales para Entidades Federativas y Municipios	I004-FAIS Municipal y de las Demarcaciones Territoriales del Distrito Federal		83136.72	83136.72	76678.03	76678.03	76678.03	76678.03	76678.03
177	DIF210201929795	FEDERALES (APORTACIONES, SUBSIDIOS Y CONVENIOS)	2021	33-Aportaciones Federales para Entidades Federativas y Municipios	I004-FAIS Municipal y de las Demarcaciones Territoriales del Distrito Federal		13856.12	13856.12	12779.67	12779.67	12779.67	12779.67	12779.67
178	DIF210201929802	FEDERALES (APORTACIONES, SUBSIDIOS Y CONVENIOS)	2021	33-Aportaciones Federales para Entidades Federativas y Municipios	I004-FAIS Municipal y de las Demarcaciones Territoriales del Distrito Federal		20784.18	20784.18	19169.51	19169.51	19169.51	19169.51	19169.51
179	DIF210201929805	FEDERALES (APORTACIONES, SUBSIDIOS Y CONVENIOS)	2021	33-Aportaciones Federales para Entidades Federativas y Municipios	I004-FAIS Municipal y de las Demarcaciones Territoriales del Distrito Federal		10392.09	10392.09	9584.75	9584.75	9584.75	9584.75	9584.75
180	DIF210201931416	FEDERALES (APORTACIONES, SUBSIDIOS Y CONVENIOS)	2021	33-Aportaciones Federales para Entidades Federativas y Municipios	I004-FAIS Municipal y de las Demarcaciones Territoriales del Distrito Federal		1994376.14	1994376.14	1994376.14	1994374.81	1994374.81	1994374.81	1994374.81



No.	FOLIO	TIPO DE RECURSO	CICLO DEL RECURSO	RAMO	PROGRAMA PRESUPUESTARIO	PROGRAMA ESTATAL O MUNICIPAL	APROBADO	MODIFICADO	RECAUDADO	COMPROMETIDO	DEVENGADO	EJERCIDO	PAGADO
181	DIF210201932790	FEDERALES (APORTACIONES, SUBSIDIOS Y CONVENIOS)	2021	33-Aportaciones Federales para Entidades Federativas y Municipios	I004-FAIS Municipal y de las Demarcaciones Territoriales del Distrito Federal		3573.17	3573.17	3266.52	3266.52	3266.52	3266.52	3266.52
182	DIF210201932795	FEDERALES (APORTACIONES, SUBSIDIOS Y CONVENIOS)	2021	33-Aportaciones Federales para Entidades Federativas y Municipios	I004-FAIS Municipal y de las Demarcaciones Territoriales del Distrito Federal		10719.51	10719.51	9799.55	9799.55	9799.55	9799.55	9799.55
183	DIF210201932796	FEDERALES (APORTACIONES, SUBSIDIOS Y CONVENIOS)	2021	33-Aportaciones Federales para Entidades Federativas y Municipios	I004-FAIS Municipal y de las Demarcaciones Territoriales del Distrito Federal		3573.17	3573.17	3266.52	3266.52	3266.52	3266.52	3266.52
184	DIF210201932798	FEDERALES (APORTACIONES, SUBSIDIOS Y CONVENIOS)	2021	33-Aportaciones Federales para Entidades Federativas y Municipios	I004-FAIS Municipal y de las Demarcaciones Territoriales del Distrito Federal		75036.57	75036.57	68596.87	68596.87	68596.87	68596.87	68596.87
185	DIF210201932804	FEDERALES (APORTACIONES, SUBSIDIOS Y CONVENIOS)	2021	33-Aportaciones Federales para Entidades Federativas y Municipios	I004-FAIS Municipal y de las Demarcaciones Territoriales del Distrito Federal		32158.53	32158.53	29398.66	29398.66	29398.66	29398.66	29398.66
186	DIF210201932806	FEDERALES (APORTACIONES, SUBSIDIOS Y CONVENIOS)	2021	33-Aportaciones Federales para Entidades Federativas y Municipios	I004-FAIS Municipal y de las Demarcaciones Territoriales del Distrito Federal		10719.51	10719.51	9799.55	9799.55	9799.55	9799.55	9799.55
187	DIF210201932808	FEDERALES (APORTACIONES, SUBSIDIOS Y CONVENIOS)	2021	33-Aportaciones Federales para Entidades Federativas y Municipios	I004-FAIS Municipal y de las Demarcaciones Territoriales del Distrito Federal		17865.85	17865.85	16332.59	16332.59	16332.59	16332.59	16332.59
188	DIF210201932809	FEDERALES (APORTACIONES, SUBSIDIOS Y CONVENIOS)	2021	33-Aportaciones Federales para Entidades Federativas y Municipios	I004-FAIS Municipal y de las Demarcaciones Territoriales del Distrito Federal		3573.17	3573.17	3266.52	3266.52	3266.52	3266.52	3266.52
189	DIF210201929813	FEDERALES (APORTACIONES, SUBSIDIOS Y CONVENIOS)	2021	33-Aportaciones Federales para Entidades Federativas y Municipios	I004-FAIS Municipal y de las Demarcaciones Territoriales del Distrito Federal		41568.36	41568.36	38339.02	38339.02	38339.02	38339.02	38339.02
190	DIF210201929816	FEDERALES (APORTACIONES, SUBSIDIOS Y CONVENIOS)	2021	33-Aportaciones Federales para Entidades Federativas y Municipios	I004-FAIS Municipal y de las Demarcaciones Territoriales del Distrito Federal		34640.3	34640.3	31949.18	31949.18	31949.18	31949.18	31949.18
191	DIF210201932828	FEDERALES (APORTACIONES, SUBSIDIOS Y CONVENIOS)	2021	33-Aportaciones Federales para Entidades Federativas y Municipios	I004-FAIS Municipal y de las Demarcaciones Territoriales del Distrito Federal		25012.19	25012.19	22865.62	22865.62	22865.62	22865.62	22865.62
192	DIF210201932830	FEDERALES (APORTACIONES, SUBSIDIOS Y CONVENIOS)	2021	33-Aportaciones Federales para Entidades Federativas y Municipios	I004-FAIS Municipal y de las Demarcaciones Territoriales del Distrito Federal		17865.85	17865.85	16332.59	16332.59	16332.59	16332.59	16332.59
193	DIF210201932838	FEDERALES (APORTACIONES, SUBSIDIOS Y CONVENIOS)	2021	33-Aportaciones Federales para Entidades Federativas y Municipios	I004-FAIS Municipal y de las Demarcaciones Territoriales del Distrito Federal		7146.34	7146.34	6533.04	6533.04	6533.04	6533.04	6533.04
194	DIF210201911584	FEDERALES (APORTACIONES, SUBSIDIOS Y CONVENIOS)	2021	33-Aportaciones Federales para Entidades Federativas y Municipios	I004-FAIS Municipal y de las Demarcaciones Territoriales del Distrito Federal		66307.93	66307.93	60112.06	60112.06	60112.06	60112.06	60112.06
195	DIF210201911586	FEDERALES (APORTACIONES, SUBSIDIOS Y CONVENIOS)	2021	33-Aportaciones Federales para Entidades Federativas y Municipios	I004-FAIS Municipal y de las Demarcaciones Territoriales del Distrito Federal		61571.65	61571.65	55818.34	55818.34	55818.34	55818.34	55818.34



No.	FOLIO	TIPO DE RECURSO	CICLO DEL RECURSO	RAMO	PROGRAMA PRESUPUESTARIO	PROGRAMA ESTATAL O MUNICIPAL	APROBADO	MODIFICADO	RECAUDADO	COMPROMETIDO	DEVENGADO	EJERCIDO	PAGADO
196	DIF210201928451	FEDERALES (APORTACIONES, SUBSIDIOS Y CONVENIOS)	2021	33-Aportaciones Federales para Entidades Federativas y Municipios	I004-FAIS Municipal y de las Demarcaciones Territoriales del Distrito Federal		579206.4	579206.4	579206.4	577973.21	577973.21	577973.21	577973.21
197	DIF210201928453	FEDERALES (APORTACIONES, SUBSIDIOS Y CONVENIOS)	2021	33-Aportaciones Federales para Entidades Federativas y Municipios	I004-FAIS Municipal y de las Demarcaciones Territoriales del Distrito Federal		414358.04	414358.04	414358.04	413124.85	413124.85	413124.85	413124.85
198	DIF210201929833	FEDERALES (APORTACIONES, SUBSIDIOS Y CONVENIOS)	2021	33-Aportaciones Federales para Entidades Federativas y Municipios	I004-FAIS Municipal y de las Demarcaciones Territoriales del Distrito Federal		58888.51	58888.51	54313.61	54313.61	54313.61	54313.61	54313.61
199	DIF210201929852	FEDERALES (APORTACIONES, SUBSIDIOS Y CONVENIOS)	2021	33-Aportaciones Federales para Entidades Federativas y Municipios	I004-FAIS Municipal y de las Demarcaciones Territoriales del Distrito Federal		13856.12	13856.12	12779.67	12779.67	12779.67	12779.67	12779.67
200	DIF210201932920	FEDERALES (APORTACIONES, SUBSIDIOS Y CONVENIOS)	2021	33-Aportaciones Federales para Entidades Federativas y Municipios	I004-FAIS Municipal y de las Demarcaciones Territoriales del Distrito Federal		73469.96	73469.96	67453.03	67453.03	67453.03	67453.03	67453.03
201	DIF210201932928	FEDERALES (APORTACIONES, SUBSIDIOS Y CONVENIOS)	2021	33-Aportaciones Federales para Entidades Federativas y Municipios	I004-FAIS Municipal y de las Demarcaciones Territoriales del Distrito Federal		7733.68	7733.68	7100.32	7100.32	7100.32	7100.32	7100.32
202	DIF210201932932	FEDERALES (APORTACIONES, SUBSIDIOS Y CONVENIOS)	2021	33-Aportaciones Federales para Entidades Federativas y Municipios	I004-FAIS Municipal y de las Demarcaciones Territoriales del Distrito Federal		11600.52	11600.52	10650.48	10650.48	10650.48	10650.48	10650.48
203	DIF210201932933	FEDERALES (APORTACIONES, SUBSIDIOS Y CONVENIOS)	2021	33-Aportaciones Federales para Entidades Federativas y Municipios	I004-FAIS Municipal y de las Demarcaciones Territoriales del Distrito Federal		10719.51	10719.51	9799.55	9799.55	9799.55	9799.55	9799.55
204	DIF210201932935	FEDERALES (APORTACIONES, SUBSIDIOS Y CONVENIOS)	2021	33-Aportaciones Federales para Entidades Federativas y Municipios	I004-FAIS Municipal y de las Demarcaciones Territoriales del Distrito Federal		17865.85	17865.85	16332.59	16332.59	16332.59	16332.59	16332.59
205	DIF210201933829	FEDERALES (APORTACIONES, SUBSIDIOS Y CONVENIOS)	2021	33-Aportaciones Federales para Entidades Federativas y Municipios	I004-FAIS Municipal y de las Demarcaciones Territoriales del Distrito Federal		17319.4	17319.4	15953.09	15953.09	15953.09	15953.09	15953.09
206	DIF210201933834	FEDERALES (APORTACIONES, SUBSIDIOS Y CONVENIOS)	2021	33-Aportaciones Federales para Entidades Federativas y Municipios	I004-FAIS Municipal y de las Demarcaciones Territoriales del Distrito Federal		10391.64	10391.64	9571.85	9571.85	9571.85	9571.85	9571.85
207	DIF210201933842	FEDERALES (APORTACIONES, SUBSIDIOS Y CONVENIOS)	2021	33-Aportaciones Federales para Entidades Federativas y Municipios	I004-FAIS Municipal y de las Demarcaciones Territoriales del Distrito Federal		17319.4	17319.4	15953.09	15953.09	15953.09	15953.09	15953.09
208	DIF210201926804	FEDERALES (APORTACIONES, SUBSIDIOS Y CONVENIOS)	2021	33-Aportaciones Federales para Entidades Federativas y Municipios	I004-FAIS Municipal y de las Demarcaciones Territoriales del Distrito Federal		20784.18	20784.18	19169.51	19169.51	19169.51	19169.51	19169.51
209	DIF210201926806	FEDERALES (APORTACIONES, SUBSIDIOS Y CONVENIOS)	2021	33-Aportaciones Federales para Entidades Federativas y Municipios	I004-FAIS Municipal y de las Demarcaciones Territoriales del Distrito Federal		27712.24	27712.24	25559.34	25559.34	25559.34	25559.34	25559.34
210	DIF210201926808	FEDERALES (APORTACIONES, SUBSIDIOS Y CONVENIOS)	2021	33-Aportaciones Federales para Entidades Federativas y Municipios	I004-FAIS Municipal y de las Demarcaciones Territoriales del Distrito Federal		10392.09	10392.09	9584.75	9584.75	9584.75	9584.75	9584.75



No.	FOLIO	TIPO DE RECURSO	CICLO DEL RECURSO	RAMO	PROGRAMA PRESUPUESTARIO	PROGRAMA ESTATAL O MUNICIPAL	APROBADO	MODIFICADO	RECAUDADO	COMPROMETIDO	DEVENGADO	EJERCIDO	PAGADO
211	DIF210201912422	FEDERALES (APORTACIONES, SUBSIDIOS Y CONVENIOS)	2021	33-Aportaciones Federales para Entidades Federativas y Municipios	I004-FAIS Municipal y de las Demarcaciones Territoriales del Distrito Federal		9873595.48	9873595.48	0	0	0	0	0
212	DIF210201928585	FEDERALES (APORTACIONES, SUBSIDIOS Y CONVENIOS)	2021	33-Aportaciones Federales para Entidades Federativas y Municipios	I004-FAIS Municipal y de las Demarcaciones Territoriales del Distrito Federal		547379.48	547379.48	547379.48	538131.28	538131.28	538131.28	538131.28
213	DIF210201929868	FEDERALES (APORTACIONES, SUBSIDIOS Y CONVENIOS)	2021	33-Aportaciones Federales para Entidades Federativas y Municipios	I004-FAIS Municipal y de las Demarcaciones Territoriales del Distrito Federal		83136.72	83136.72	76678.03	76678.03	76678.03	76678.03	76678.03
214	DIF210201932937	FEDERALES (APORTACIONES, SUBSIDIOS Y CONVENIOS)	2021	33-Aportaciones Federales para Entidades Federativas y Municipios	I004-FAIS Municipal y de las Demarcaciones Territoriales del Distrito Federal		3573.17	3573.17	3266.52	3266.52	3266.52	3266.52	3266.52
215	DIF210201932938	FEDERALES (APORTACIONES, SUBSIDIOS Y CONVENIOS)	2021	33-Aportaciones Federales para Entidades Federativas y Municipios	I004-FAIS Municipal y de las Demarcaciones Territoriales del Distrito Federal		34801.56	34801.56	31951.44	31951.44	31951.44	31951.44	31951.44
216	DIF210201932940	FEDERALES (APORTACIONES, SUBSIDIOS Y CONVENIOS)	2021	33-Aportaciones Federales para Entidades Federativas y Municipios	I004-FAIS Municipal y de las Demarcaciones Territoriales del Distrito Federal		7146.34	7146.34	6533.04	6533.04	6533.04	6533.04	6533.04
217	DIF210201932944	FEDERALES (APORTACIONES, SUBSIDIOS Y CONVENIOS)	2021	33-Aportaciones Federales para Entidades Federativas y Municipios	I004-FAIS Municipal y de las Demarcaciones Territoriales del Distrito Federal		14292.68	14292.68	13066.07	13066.07	13066.07	13066.07	13066.07
218	DIF210201932945	FEDERALES (APORTACIONES, SUBSIDIOS Y CONVENIOS)	2021	33-Aportaciones Federales para Entidades Federativas y Municipios	I004-FAIS Municipal y de las Demarcaciones Territoriales del Distrito Federal		54135.76	54135.76	49702.24	49702.24	49702.24	49702.24	49702.24
219	DIF210201932946	FEDERALES (APORTACIONES, SUBSIDIOS Y CONVENIOS)	2021	33-Aportaciones Federales para Entidades Federativas y Municipios	I004-FAIS Municipal y de las Demarcaciones Territoriales del Distrito Federal		15467.36	15467.36	14200.64	14200.64	14200.64	14200.64	14200.64
220	DIF210201932956	FEDERALES (APORTACIONES, SUBSIDIOS Y CONVENIOS)	2021	33-Aportaciones Federales para Entidades Federativas y Municipios	I004-FAIS Municipal y de las Demarcaciones Territoriales del Distrito Federal		11600.52	11600.52	10650.48	10650.48	10650.48	10650.48	10650.48
221	DIF210201932957	FEDERALES (APORTACIONES, SUBSIDIOS Y CONVENIOS)	2021	33-Aportaciones Federales para Entidades Federativas y Municipios	I004-FAIS Municipal y de las Demarcaciones Territoriales del Distrito Federal		46402.08	46402.08	42601.92	42601.92	42601.92	42601.92	42601.92
222	DIF210201932958	FEDERALES (APORTACIONES, SUBSIDIOS Y CONVENIOS)	2021	33-Aportaciones Federales para Entidades Federativas y Municipios	I004-FAIS Municipal y de las Demarcaciones Territoriales del Distrito Federal		3866.84	3866.84	3550.16	3550.16	3550.16	3550.16	3550.16
223	DIF210201932959	FEDERALES (APORTACIONES, SUBSIDIOS Y CONVENIOS)	2021	33-Aportaciones Federales para Entidades Federativas y Municipios	I004-FAIS Municipal y de las Demarcaciones Territoriales del Distrito Federal		11600.52	11600.52	10650.48	10650.48	10650.48	10650.48	10650.48
224	DIF210201932962	FEDERALES (APORTACIONES, SUBSIDIOS Y CONVENIOS)	2021	33-Aportaciones Federales para Entidades Federativas y Municipios	I004-FAIS Municipal y de las Demarcaciones Territoriales del Distrito Federal		7733.68	7733.68	7100.32	7100.32	7100.32	7100.32	7100.32
225	DIF210201932963	FEDERALES (APORTACIONES, SUBSIDIOS Y CONVENIOS)	2021	33-Aportaciones Federales para Entidades Federativas y Municipios	I004-FAIS Municipal y de las Demarcaciones Territoriales del Distrito Federal		3866.84	3866.84	3550.16	3550.16	3550.16	3550.16	3550.16



No.	FOLIO	TIPO DE RECURSO	CICLO DEL RECURSO	RAMO	PROGRAMA PRESUPUESTARIO	PROGRAMA ESTATAL O MUNICIPAL	APROBADO	MODIFICADO	RECAUDADO	COMPROMETIDO	DEVENGADO	EJERCIDO	PAGADO
226	DIF210201932964	FEDERALES (APORTACIONES, SUBSIDIOS Y CONVENIOS)	2021	33-Aportaciones Federales para Entidades Federativas y Municipios	I004-FAIS Municipal y de las Demarcaciones Territoriales del Distrito Federal		73469.96	73469.96	67453.03	67453.03	67453.03	67453.03	67453.03
227	DIF210201932965	FEDERALES (APORTACIONES, SUBSIDIOS Y CONVENIOS)	2021	33-Aportaciones Federales para Entidades Federativas y Municipios	I004-FAIS Municipal y de las Demarcaciones Territoriales del Distrito Federal		54135.76	54135.76	49702.24	49702.24	49702.24	49702.24	49702.24
228	DIF210201933844	FEDERALES (APORTACIONES, SUBSIDIOS Y CONVENIOS)	2021	33-Aportaciones Federales para Entidades Federativas y Municipios	I004-FAIS Municipal y de las Demarcaciones Territoriales del Distrito Federal		13855.52	13855.52	12762.47	12762.47	12762.47	12762.47	12762.47
229	DIF210201933847	FEDERALES (APORTACIONES, SUBSIDIOS Y CONVENIOS)	2021	33-Aportaciones Federales para Entidades Federativas y Municipios	I004-FAIS Municipal y de las Demarcaciones Territoriales del Distrito Federal		34638.8	34638.8	31906.18	31906.18	31906.18	31906.18	31906.18
230	DIF210201933849	FEDERALES (APORTACIONES, SUBSIDIOS Y CONVENIOS)	2021	33-Aportaciones Federales para Entidades Federativas y Municipios	I004-FAIS Municipal y de las Demarcaciones Territoriales del Distrito Federal		24247.16	24247.16	22334.33	22334.33	22334.33	22334.33	22334.33
231	DIF210201933858	FEDERALES (APORTACIONES, SUBSIDIOS Y CONVENIOS)	2021	33-Aportaciones Federales para Entidades Federativas y Municipios	I004-FAIS Municipal y de las Demarcaciones Territoriales del Distrito Federal		13855.52	13855.52	12762.47	12762.47	12762.47	12762.47	12762.47
232	DIF210201933864	FEDERALES (APORTACIONES, SUBSIDIOS Y CONVENIOS)	2021	33-Aportaciones Federales para Entidades Federativas y Municipios	I004-FAIS Municipal y de las Demarcaciones Territoriales del Distrito Federal		17319.4	17319.4	15953.09	15953.09	15953.09	15953.09	15953.09
233	DIF210201933870	FEDERALES (APORTACIONES, SUBSIDIOS Y CONVENIOS)	2021	33-Aportaciones Federales para Entidades Federativas y Municipios	I004-FAIS Municipal y de las Demarcaciones Territoriales del Distrito Federal		6927.76	6927.76	6381.24	6381.24	6381.24	6381.24	6381.24
234	DIF210201933871	FEDERALES (APORTACIONES, SUBSIDIOS Y CONVENIOS)	2021	33-Aportaciones Federales para Entidades Federativas y Municipios	I004-FAIS Municipal y de las Demarcaciones Territoriales del Distrito Federal		3463.88	3463.88	3190.62	3190.62	3190.62	3190.62	3190.62
235	DIF210201933872	FEDERALES (APORTACIONES, SUBSIDIOS Y CONVENIOS)	2021	33-Aportaciones Federales para Entidades Federativas y Municipios	I004-FAIS Municipal y de las Demarcaciones Territoriales del Distrito Federal		3463.88	3463.88	3190.62	3190.62	3190.62	3190.62	3190.62
236	DIF210201933873	FEDERALES (APORTACIONES, SUBSIDIOS Y CONVENIOS)	2021	33-Aportaciones Federales para Entidades Federativas y Municipios	I004-FAIS Municipal y de las Demarcaciones Territoriales del Distrito Federal		17319.4	17319.4	15953.09	15953.09	15953.09	15953.09	15953.09
237	DIF210201933874	FEDERALES (APORTACIONES, SUBSIDIOS Y CONVENIOS)	2021	33-Aportaciones Federales para Entidades Federativas y Municipios	I004-FAIS Municipal y de las Demarcaciones Territoriales del Distrito Federal		58885.96	58885.96	54240.51	54240.51	54240.51	54240.51	54240.51
238	DIF210201933875	FEDERALES (APORTACIONES, SUBSIDIOS Y CONVENIOS)	2021	33-Aportaciones Federales para Entidades Federativas y Municipios	I004-FAIS Municipal y de las Demarcaciones Territoriales del Distrito Federal		65813.72	65813.72	60621.75	60621.75	60621.75	60621.75	60621.75
239	DIF210201926829	FEDERALES (APORTACIONES, SUBSIDIOS Y CONVENIOS)	2021	33-Aportaciones Federales para Entidades Federativas y Municipios	I004-FAIS Municipal y de las Demarcaciones Territoriales del Distrito Federal		17320.15	17320.15	15974.59	15974.59	15974.59	15974.59	15974.59
240	DIF210201926834	FEDERALES (APORTACIONES, SUBSIDIOS Y CONVENIOS)	2021	33-Aportaciones Federales para Entidades Federativas y Municipios	I004-FAIS Municipal y de las Demarcaciones Territoriales del Distrito Federal		3464.03	3464.03	3194.92	3194.92	3194.92	3194.92	3194.92



No.	FOLIO	TIPO DE RECURSO	CICLO DEL RECURSO	RAMO	PROGRAMA PRESUPUESTARIO	PROGRAMA ESTATAL O MUNICIPAL	APROBADO	MODIFICADO	RECAUDADO	COMPROMETIDO	DEVENGADO	EJERCIDO	PAGADO
241	DIF210201926835	FEDERALES (APORTACIONES, SUBSIDIOS Y CONVENIOS)	2021	33-Aportaciones Federales para Entidades Federativas y Municipios	I004-FAIS Municipal y de las Demarcaciones Territoriales del Distrito Federal		72744.63	72744.63	67093.28	67093.28	67093.28	67093.28	67093.28
242	DIF210201926841	FEDERALES (APORTACIONES, SUBSIDIOS Y CONVENIOS)	2021	33-Aportaciones Federales para Entidades Federativas y Municipios	I004-FAIS Municipal y de las Demarcaciones Territoriales del Distrito Federal		48496.42	48496.42	44728.85	44728.85	44728.85	44728.85	44728.85
243	DIF210201926843	FEDERALES (APORTACIONES, SUBSIDIOS Y CONVENIOS)	2021	33-Aportaciones Federales para Entidades Federativas y Municipios	I004-FAIS Municipal y de las Demarcaciones Territoriales del Distrito Federal		24248.21	24248.21	22364.43	22364.43	22364.43	22364.43	22364.43
244	DIF210201926848	FEDERALES (APORTACIONES, SUBSIDIOS Y CONVENIOS)	2021	33-Aportaciones Federales para Entidades Federativas y Municipios	I004-FAIS Municipal y de las Demarcaciones Territoriales del Distrito Federal		34640.3	34640.3	31949.18	31949.18	31949.18	31949.18	31949.18
245	DIF210201926849	FEDERALES (APORTACIONES, SUBSIDIOS Y CONVENIOS)	2021	33-Aportaciones Federales para Entidades Federativas y Municipios	I004-FAIS Municipal y de las Demarcaciones Territoriales del Distrito Federal		31176.27	31176.27	28754.26	28754.26	28754.26	28754.26	28754.26
246	DIF210201927559	FEDERALES (APORTACIONES, SUBSIDIOS Y CONVENIOS)	2021	33-Aportaciones Federales para Entidades Federativas y Municipios	I004-FAIS Municipal y de las Demarcaciones Territoriales del Distrito Federal		13856.12	13856.12	12779.67	12779.67	12779.67	12779.67	12779.67
247	DIF210201927571	FEDERALES (APORTACIONES, SUBSIDIOS Y CONVENIOS)	2021	33-Aportaciones Federales para Entidades Federativas y Municipios	I004-FAIS Municipal y de las Demarcaciones Territoriales del Distrito Federal		38104.33	38104.33	35144.1	35144.1	35144.1	35144.1	35144.1
248	DIF210201927575	FEDERALES (APORTACIONES, SUBSIDIOS Y CONVENIOS)	2021	33-Aportaciones Federales para Entidades Federativas y Municipios	I004-FAIS Municipal y de las Demarcaciones Territoriales del Distrito Federal		20784.18	20784.18	19169.51	19169.51	19169.51	19169.51	19169.51
249	DIF210201911684	FEDERALES (APORTACIONES, SUBSIDIOS Y CONVENIOS)	2021	33-Aportaciones Federales para Entidades Federativas y Municipios	I004-FAIS Municipal y de las Demarcaciones Territoriales del Distrito Federal		37890.25	37890.25	34349.75	34349.75	34349.75	34349.75	34349.75
250	DIF210201911698	FEDERALES (APORTACIONES, SUBSIDIOS Y CONVENIOS)	2021	33-Aportaciones Federales para Entidades Federativas y Municipios	I004-FAIS Municipal y de las Demarcaciones Territoriales del Distrito Federal		33048.97	33048.97	30235.32	30235.32	30235.32	30235.32	30235.32
251	DIF210201928591	FEDERALES (APORTACIONES, SUBSIDIOS Y CONVENIOS)	2021	33-Aportaciones Federales para Entidades Federativas y Municipios	I004-FAIS Municipal y de las Demarcaciones Territoriales del Distrito Federal		1534145.87	1534145.87	1534145.87	1534145.87	1534145.87	1534145.87	1534145.87
252	DIF210201928612	FEDERALES (APORTACIONES, SUBSIDIOS Y CONVENIOS)	2021	33-Aportaciones Federales para Entidades Federativas y Municipios	I004-FAIS Municipal y de las Demarcaciones Territoriales del Distrito Federal		282001.75	282001.75	282001.75	282001.75	282001.75	282001.75	282001.75
253	DIF210201928613	FEDERALES (APORTACIONES, SUBSIDIOS Y CONVENIOS)	2021	33-Aportaciones Federales para Entidades Federativas y Municipios	I004-FAIS Municipal y de las Demarcaciones Territoriales del Distrito Federal		138527.95	138527.95	138527.95	132676.41	132676.41	132676.41	132676.41
254	DIF210201928657	FEDERALES (APORTACIONES, SUBSIDIOS Y CONVENIOS)	2021	33-Aportaciones Federales para Entidades Federativas y Municipios	I004-FAIS Municipal y de las Demarcaciones Territoriales del Distrito Federal		1281553.35	1281553.35	1281553.35	1278388.82	1278388.82	1278388.82	1278388.82
255	DIF210201928658	FEDERALES (APORTACIONES, SUBSIDIOS Y CONVENIOS)	2021	33-Aportaciones Federales para Entidades Federativas y Municipios	I004-FAIS Municipal y de las Demarcaciones Territoriales del Distrito Federal		297147.15	297147.15	297147.15	293982.62	293982.62	293982.62	293982.62



No.	FOLIO	TIPO DE RECURSO	CICLO DEL RECURSO	RAMO	PROGRAMA PRESUPUESTARIO	PROGRAMA ESTATAL O MUNICIPAL	APROBADO	MODIFICADO	RECAUDADO	COMPROMETIDO	DEVENGADO	EJERCIDO	PAGADO
256	DIF210201928660	FEDERALES (APORTACIONES, SUBSIDIOS Y CONVENIOS)	2021	33-Aportaciones Federales para Entidades Federativas y Municipios	I004-FAIS Municipal y de las Demarcaciones Territoriales del Distrito Federal		108883.64	108883.64	108883.64	105719.11	105719.11	105719.11	105719.11
257	DIF210201928661	FEDERALES (APORTACIONES, SUBSIDIOS Y CONVENIOS)	2021	33-Aportaciones Federales para Entidades Federativas y Municipios	I004-FAIS Municipal y de las Demarcaciones Territoriales del Distrito Federal		60449.26	60449.32	60449.32	58523.5	58523.5	58523.5	58523.5
258	DIF210201932967	FEDERALES (APORTACIONES, SUBSIDIOS Y CONVENIOS)	2021	33-Aportaciones Federales para Entidades Federativas y Municipios	I004-FAIS Municipal y de las Demarcaciones Territoriales del Distrito Federal		27067.88	27067.88	24851.12	24851.12	24851.12	24851.12	24851.12
259	DIF210201932968	FEDERALES (APORTACIONES, SUBSIDIOS Y CONVENIOS)	2021	33-Aportaciones Federales para Entidades Federativas y Municipios	I004-FAIS Municipal y de las Demarcaciones Territoriales del Distrito Federal		65736.28	65736.28	60352.71	60352.71	60352.71	60352.71	60352.71
260	DIF210201932969	FEDERALES (APORTACIONES, SUBSIDIOS Y CONVENIOS)	2021	33-Aportaciones Federales para Entidades Federativas y Municipios	I004-FAIS Municipal y de las Demarcaciones Territoriales del Distrito Federal		38668.4	38668.4	35501.6	35501.6	35501.6	35501.6	35501.6
261	DIF210201932970	FEDERALES (APORTACIONES, SUBSIDIOS Y CONVENIOS)	2021	33-Aportaciones Federales para Entidades Federativas y Municipios	I004-FAIS Municipal y de las Demarcaciones Territoriales del Distrito Federal		15467.36	15467.36	14200.64	14200.64	14200.64	14200.64	14200.64
262	DIF210201932971	FEDERALES (APORTACIONES, SUBSIDIOS Y CONVENIOS)	2021	33-Aportaciones Federales para Entidades Federativas y Municipios	I004-FAIS Municipal y de las Demarcaciones Territoriales del Distrito Federal		58002.6	58002.6	53252.4	53252.4	53252.4	53252.4	53252.4
263	DIF210201932983	FEDERALES (APORTACIONES, SUBSIDIOS Y CONVENIOS)	2021	33-Aportaciones Federales para Entidades Federativas y Municipios	I004-FAIS Municipal y de las Demarcaciones Territoriales del Distrito Federal		30934.72	30934.72	28401.28	28401.28	28401.28	28401.28	28401.28
264	DIF210201932985	FEDERALES (APORTACIONES, SUBSIDIOS Y CONVENIOS)	2021	33-Aportaciones Federales para Entidades Federativas y Municipios	I004-FAIS Municipal y de las Demarcaciones Territoriales del Distrito Federal		27067.88	27067.88	24851.12	24851.12	24851.12	24851.12	24851.12
265	DIF210201932986	FEDERALES (APORTACIONES, SUBSIDIOS Y CONVENIOS)	2021	33-Aportaciones Federales para Entidades Federativas y Municipios	I004-FAIS Municipal y de las Demarcaciones Territoriales del Distrito Federal		19334.2	19334.2	17750.8	17750.8	17750.8	17750.8	17750.8
266	DIF210201932988	FEDERALES (APORTACIONES, SUBSIDIOS Y CONVENIOS)	2021	33-Aportaciones Federales para Entidades Federativas y Municipios	I004-FAIS Municipal y de las Demarcaciones Territoriales del Distrito Federal		3866.84	3866.84	3550.16	3550.16	3550.16	3550.16	3550.16
267	DIF210201932991	FEDERALES (APORTACIONES, SUBSIDIOS Y CONVENIOS)	2021	33-Aportaciones Federales para Entidades Federativas y Municipios	I004-FAIS Municipal y de las Demarcaciones Territoriales del Distrito Federal		27067.88	27067.88	24851.12	24851.12	24851.12	24851.12	24851.12
268	DIF210201932992	FEDERALES (APORTACIONES, SUBSIDIOS Y CONVENIOS)	2021	33-Aportaciones Federales para Entidades Federativas y Municipios	I004-FAIS Municipal y de las Demarcaciones Territoriales del Distrito Federal		61869.44	61869.44	56802.55	56802.55	56802.55	56802.55	56802.55
269	DIF210201932993	FEDERALES (APORTACIONES, SUBSIDIOS Y CONVENIOS)	2021	33-Aportaciones Federales para Entidades Federativas y Municipios	I004-FAIS Municipal y de las Demarcaciones Territoriales del Distrito Federal		50268.92	50268.92	46152.08	46152.08	46152.08	46152.08	46152.08
270	DIF210201932994	FEDERALES (APORTACIONES, SUBSIDIOS Y CONVENIOS)	2021	33-Aportaciones Federales para Entidades Federativas y Municipios	I004-FAIS Municipal y de las Demarcaciones Territoriales del Distrito Federal		50268.92	50268.92	46152.08	46152.08	46152.08	46152.08	46152.08



No.	FOLIO	TIPO DE RECURSO	CICLO DEL RECURSO	RAMO	PROGRAMA PRESUPUESTARIO	PROGRAMA ESTATAL O MUNICIPAL	APROBADO	MODIFICADO	RECAUDADO	COMPROMETIDO	DEVENGADO	EJERCIDO	PAGADO
271	DIF210201932995	FEDERALES (APORTACIONES, SUBSIDIOS Y CONVENIOS)	2021	33-Aportaciones Federales para Entidades Federativas y Municipios	I004-FAIS Municipal y de las Demarcaciones Territoriales del Distrito Federal		50268.92	50268.92	46152.08	46152.08	46152.08	46152.08	46152.08
272	DIF210201933877	FEDERALES (APORTACIONES, SUBSIDIOS Y CONVENIOS)	2021	33-Aportaciones Federales para Entidades Federativas y Municipios	I004-FAIS Municipal y de las Demarcaciones Territoriales del Distrito Federal		13855.52	13855.52	12762.47	12762.47	12762.47	12762.47	12762.47
273	DIF210201933879	FEDERALES (APORTACIONES, SUBSIDIOS Y CONVENIOS)	2021	33-Aportaciones Federales para Entidades Federativas y Municipios	I004-FAIS Municipal y de las Demarcaciones Territoriales del Distrito Federal		3463.88	3463.88	3190.62	3190.62	3190.62	3190.62	3190.62
274	DIF210201933883	FEDERALES (APORTACIONES, SUBSIDIOS Y CONVENIOS)	2021	33-Aportaciones Federales para Entidades Federativas y Municipios	I004-FAIS Municipal y de las Demarcaciones Territoriales del Distrito Federal		45030.44	45030.44	41478.04	41478.04	41478.04	41478.04	41478.04
275	DIF210201933884	FEDERALES (APORTACIONES, SUBSIDIOS Y CONVENIOS)	2021	33-Aportaciones Federales para Entidades Federativas y Municipios	I004-FAIS Municipal y de las Demarcaciones Territoriales del Distrito Federal		72741.48	72741.48	67002.98	67002.98	67002.98	67002.98	67002.98
276	DIF210201933886	FEDERALES (APORTACIONES, SUBSIDIOS Y CONVENIOS)	2021	33-Aportaciones Federales para Entidades Federativas y Municipios	I004-FAIS Municipal y de las Demarcaciones Territoriales del Distrito Federal		6927.76	6927.76	6381.24	6381.24	6381.24	6381.24	6381.24
277	DIF210201933887	FEDERALES (APORTACIONES, SUBSIDIOS Y CONVENIOS)	2021	33-Aportaciones Federales para Entidades Federativas y Municipios	I004-FAIS Municipal y de las Demarcaciones Territoriales del Distrito Federal		71325.54	71325.54	65267.05	65267.05	65267.05	65267.05	65267.05
278	DIF210201933896	FEDERALES (APORTACIONES, SUBSIDIOS Y CONVENIOS)	2021	33-Aportaciones Federales para Entidades Federativas y Municipios	I004-FAIS Municipal y de las Demarcaciones Territoriales del Distrito Federal		62349.84	62349.84	57431.13	57431.13	57431.13	57431.13	57431.13
279	DIF210201933900	FEDERALES (APORTACIONES, SUBSIDIOS Y CONVENIOS)	2021	33-Aportaciones Federales para Entidades Federativas y Municipios	I004-FAIS Municipal y de las Demarcaciones Territoriales del Distrito Federal		62349.84	62349.84	57431.13	57431.13	57431.13	57431.13	57431.13
280	DIF210201926850	FEDERALES (APORTACIONES, SUBSIDIOS Y CONVENIOS)	2021	33-Aportaciones Federales para Entidades Federativas y Municipios	I004-FAIS Municipal y de las Demarcaciones Territoriales del Distrito Federal		31176.27	31176.27	28754.26	28754.26	28754.26	28754.26	28754.26
281	DIF210201926855	FEDERALES (APORTACIONES, SUBSIDIOS Y CONVENIOS)	2021	33-Aportaciones Federales para Entidades Federativas y Municipios	I004-FAIS Municipal y de las Demarcaciones Territoriales del Distrito Federal		27712.24	27712.24	25559.34	25559.34	25559.34	25559.34	25559.34
282	DIF210201926858	FEDERALES (APORTACIONES, SUBSIDIOS Y CONVENIOS)	2021	33-Aportaciones Federales para Entidades Federativas y Municipios	I004-FAIS Municipal y de las Demarcaciones Territoriales del Distrito Federal		55424.48	55424.48	51118.69	51118.69	51118.69	51118.69	51118.69
283	DIF210201926863	FEDERALES (APORTACIONES, SUBSIDIOS Y CONVENIOS)	2021	33-Aportaciones Federales para Entidades Federativas y Municipios	I004-FAIS Municipal y de las Demarcaciones Territoriales del Distrito Federal		13856.12	13856.12	12779.67	12779.67	12779.67	12779.67	12779.67
284	DIF210201926865	FEDERALES (APORTACIONES, SUBSIDIOS Y CONVENIOS)	2021	33-Aportaciones Federales para Entidades Federativas y Municipios	I004-FAIS Municipal y de las Demarcaciones Territoriales del Distrito Federal		31176.27	31176.27	28754.26	28754.26	28754.26	28754.26	28754.26
285	DIF210201926868	FEDERALES (APORTACIONES, SUBSIDIOS Y CONVENIOS)	2021	33-Aportaciones Federales para Entidades Federativas y Municipios	I004-FAIS Municipal y de las Demarcaciones Territoriales del Distrito Federal		45032.39	45032.39	41533.94	41533.94	41533.94	41533.94	41533.94



No.	FOLIO	TIPO DE RECURSO	CICLO DEL RECURSO	RAMO	PROGRAMA PRESUPUESTARIO	PROGRAMA ESTATAL O MUNICIPAL	APROBADO	MODIFICADO	RECAUDADO	COMPROMETIDO	DEVENGADO	EJERCIDO	PAGADO
286	DIF210201926869	FEDERALES (APORTACIONES, SUBSIDIOS Y CONVENIOS)	2021	33-Aportaciones Federales para Entidades Federativas y Municipios	I004-FAIS Municipal y de las Demarcaciones Territoriales del Distrito Federal		10392.09	10392.09	9584.75	9584.75	9584.75	9584.75	9584.75
287	DIF210201927598	FEDERALES (APORTACIONES, SUBSIDIOS Y CONVENIOS)	2021	33-Aportaciones Federales para Entidades Federativas y Municipios	I004-FAIS Municipal y de las Demarcaciones Territoriales del Distrito Federal		20784.18	20784.18	19169.51	19169.51	19169.51	19169.51	19169.51
288	DIF210201933901	FEDERALES (APORTACIONES, SUBSIDIOS Y CONVENIOS)	2021	33-Aportaciones Federales para Entidades Federativas y Municipios	I004-FAIS Municipal y de las Demarcaciones Territoriales del Distrito Federal		19203.03	19203.03	17571.9	17571.9	17571.9	17571.9	17571.9
289	DIF210201933902	FEDERALES (APORTACIONES, SUBSIDIOS Y CONVENIOS)	2021	33-Aportaciones Federales para Entidades Federativas y Municipios	I004-FAIS Municipal y de las Demarcaciones Territoriales del Distrito Federal		34638.8	34638.8	31906.18	31906.18	31906.18	31906.18	31906.18
290	DIF210201933922	FEDERALES (APORTACIONES, SUBSIDIOS Y CONVENIOS)	2021	33-Aportaciones Federales para Entidades Federativas y Municipios	I004-FAIS Municipal y de las Demarcaciones Territoriales del Distrito Federal		19203.03	19203.03	17571.9	17571.9	17571.9	17571.9	17571.9
291	DIF210201933928	FEDERALES (APORTACIONES, SUBSIDIOS Y CONVENIOS)	2021	33-Aportaciones Federales para Entidades Federativas y Municipios	I004-FAIS Municipal y de las Demarcaciones Territoriales del Distrito Federal		17319.4	17319.4	15953.09	15953.09	15953.09	15953.09	15953.09
292	DIF210201933930	FEDERALES (APORTACIONES, SUBSIDIOS Y CONVENIOS)	2021	33-Aportaciones Federales para Entidades Federativas y Municipios	I004-FAIS Municipal y de las Demarcaciones Territoriales del Distrito Federal		13716.45	13716.45	12551.35	12551.35	12551.35	12551.35	12551.35
293	DIF210201933948	FEDERALES (APORTACIONES, SUBSIDIOS Y CONVENIOS)	2021	33-Aportaciones Federales para Entidades Federativas y Municipios	I004-FAIS Municipal y de las Demarcaciones Territoriales del Distrito Federal		24247.16	24247.16	22334.33	22334.33	22334.33	22334.33	22334.33
294	DIF210201933949	FEDERALES (APORTACIONES, SUBSIDIOS Y CONVENIOS)	2021	33-Aportaciones Federales para Entidades Federativas y Municipios	I004-FAIS Municipal y de las Demarcaciones Territoriales del Distrito Federal		90528.57	90528.57	82838.94	82838.94	82838.94	82838.94	82838.94
295	DIF210201933952	FEDERALES (APORTACIONES, SUBSIDIOS Y CONVENIOS)	2021	33-Aportaciones Federales para Entidades Federativas y Municipios	I004-FAIS Municipal y de las Demarcaciones Territoriales del Distrito Federal		38406.06	38406.06	35143.79	35143.79	35143.79	35143.79	35143.79
296	DIF210201926876	FEDERALES (APORTACIONES, SUBSIDIOS Y CONVENIOS)	2021	33-Aportaciones Federales para Entidades Federativas y Municipios	I004-FAIS Municipal y de las Demarcaciones Territoriales del Distrito Federal		38104.33	38104.33	35144.1	35144.1	35144.1	35144.1	35144.1
297	DIF210201926878	FEDERALES (APORTACIONES, SUBSIDIOS Y CONVENIOS)	2021	33-Aportaciones Federales para Entidades Federativas y Municipios	I004-FAIS Municipal y de las Demarcaciones Territoriales del Distrito Federal		17320.15	17320.15	15974.59	15974.59	15974.59	15974.59	15974.59
298	DIF210201926879	FEDERALES (APORTACIONES, SUBSIDIOS Y CONVENIOS)	2021	33-Aportaciones Federales para Entidades Federativas y Municipios	I004-FAIS Municipal y de las Demarcaciones Territoriales del Distrito Federal		27712.24	27712.24	25559.34	25559.34	25559.34	25559.34	25559.34
299	DIF210201926889	FEDERALES (APORTACIONES, SUBSIDIOS Y CONVENIOS)	2021	33-Aportaciones Federales para Entidades Federativas y Municipios	I004-FAIS Municipal y de las Demarcaciones Territoriales del Distrito Federal		72744.63	72744.63	67093.28	67093.28	67093.28	67093.28	67093.28
300	DIF210201927612	FEDERALES (APORTACIONES, SUBSIDIOS Y CONVENIOS)	2021	33-Aportaciones Federales para Entidades Federativas y Municipios	I004-FAIS Municipal y de las Demarcaciones Territoriales del Distrito Federal		48496.42	48496.42	44728.85	44728.85	44728.85	44728.85	44728.85



No.	FOLIO	TIPO DE RECURSO	CICLO DEL RECURSO	RAMO	PROGRAMA PRESUPUESTARIO	PROGRAMA ESTATAL O MUNICIPAL	APROBADO	MODIFICADO	RECAUDADO	COMPROMETIDO	DEVENGADO	EJERCIDO	PAGADO
301	DIF210201927617	FEDERALES (APORTACIONES, SUBSIDIOS Y CONVENIOS)	2021	33-Aportaciones Federales para Entidades Federativas y Municipios	I004-FAIS Municipal y de las Demarcaciones Territoriales del Distrito Federal		24248.21	24248.21	22364.43	22364.43	22364.43	22364.43	22364.43
302	DIF210201927631	FEDERALES (APORTACIONES, SUBSIDIOS Y CONVENIOS)	2021	33-Aportaciones Federales para Entidades Federativas y Municipios	I004-FAIS Municipal y de las Demarcaciones Territoriales del Distrito Federal		62352.54	62352.54	57508.53	57508.53	57508.53	57508.53	57508.53
303	DIF210201931717	FEDERALES (APORTACIONES, SUBSIDIOS Y CONVENIOS)	2021	33-Aportaciones Federales para Entidades Federativas y Municipios	I004-FAIS Municipal y de las Demarcaciones Territoriales del Distrito Federal		90064.78	90064.78	83067.87	83067.87	83067.87	83067.87	83067.87
304	DIF210201931718	FEDERALES (APORTACIONES, SUBSIDIOS Y CONVENIOS)	2021	33-Aportaciones Federales para Entidades Federativas y Municipios	I004-FAIS Municipal y de las Demarcaciones Territoriales del Distrito Federal		13856.12	13856.12	12779.67	12779.67	12779.67	12779.67	12779.67
305	DIF210201931727	FEDERALES (APORTACIONES, SUBSIDIOS Y CONVENIOS)	2021	33-Aportaciones Federales para Entidades Federativas y Municipios	I004-FAIS Municipal y de las Demarcaciones Territoriales del Distrito Federal		69280.6	69280.6	63898.36	63898.36	63898.36	63898.36	63898.36
306	DIF210201931729	FEDERALES (APORTACIONES, SUBSIDIOS Y CONVENIOS)	2021	33-Aportaciones Federales para Entidades Federativas y Municipios	I004-FAIS Municipal y de las Demarcaciones Territoriales del Distrito Federal		27712.24	27712.24	25559.34	25559.34	25559.34	25559.34	25559.34
307	DIF210201931756	FEDERALES (APORTACIONES, SUBSIDIOS Y CONVENIOS)	2021	33-Aportaciones Federales para Entidades Federativas y Municipios	I004-FAIS Municipal y de las Demarcaciones Territoriales del Distrito Federal		76208.66	76208.66	70288.2	70288.2	70288.2	70288.2	70288.2
308	DIF210201931757	FEDERALES (APORTACIONES, SUBSIDIOS Y CONVENIOS)	2021	33-Aportaciones Federales para Entidades Federativas y Municipios	I004-FAIS Municipal y de las Demarcaciones Territoriales del Distrito Federal		24248.21	24248.21	22364.43	22364.43	22364.43	22364.43	22364.43
309	DIF210201933065	FEDERALES (APORTACIONES, SUBSIDIOS Y CONVENIOS)	2021	33-Aportaciones Federales para Entidades Federativas y Municipios	I004-FAIS Municipal y de las Demarcaciones Territoriales del Distrito Federal		30934.72	30934.72	28401.28	28401.28	28401.28	28401.28	28401.28
310	DIF210201933143	FEDERALES (APORTACIONES, SUBSIDIOS Y CONVENIOS)	2021	33-Aportaciones Federales para Entidades Federativas y Municipios	I004-FAIS Municipal y de las Demarcaciones Territoriales del Distrito Federal		11600.52	11600.52	10650.48	10650.48	10650.48	10650.48	10650.48
311	DIF210201933145	FEDERALES (APORTACIONES, SUBSIDIOS Y CONVENIOS)	2021	33-Aportaciones Federales para Entidades Federativas y Municipios	I004-FAIS Municipal y de las Demarcaciones Territoriales del Distrito Federal		85070.48	85070.48	78103.51	78103.51	78103.51	78103.51	78103.51
312	DIF210201933147	FEDERALES (APORTACIONES, SUBSIDIOS Y CONVENIOS)	2021	33-Aportaciones Federales para Entidades Federativas y Municipios	I004-FAIS Municipal y de las Demarcaciones Territoriales del Distrito Federal		73469.96	73469.96	67453.03	67453.03	67453.03	67453.03	67453.03
313	DIF210201933151	FEDERALES (APORTACIONES, SUBSIDIOS Y CONVENIOS)	2021	33-Aportaciones Federales para Entidades Federativas y Municipios	I004-FAIS Municipal y de las Demarcaciones Territoriales del Distrito Federal		23201.04	23201.04	21300.96	21300.96	21300.96	21300.96	21300.96
314	DIF210201933152	FEDERALES (APORTACIONES, SUBSIDIOS Y CONVENIOS)	2021	33-Aportaciones Federales para Entidades Federativas y Municipios	I004-FAIS Municipal y de las Demarcaciones Territoriales del Distrito Federal		69603.12	69603.12	63902.87	63902.87	63902.87	63902.87	63902.87
315	DIF210201933153	FEDERALES (APORTACIONES, SUBSIDIOS Y CONVENIOS)	2021	33-Aportaciones Federales para Entidades Federativas y Municipios	I004-FAIS Municipal y de las Demarcaciones Territoriales del Distrito Federal		15467.36	15467.36	14200.64	14200.64	14200.64	14200.64	14200.64

No.	FOLIO	TIPO DE RECURSO	CICLO DEL RECURSO	RAMO	PROGRAMA PRESUPUESTARIO	PROGRAMA ESTATAL O MUNICIPAL	APROBADO	MODIFICADO	RECAUDADO	COMPROMETIDO	DEVENGADO	EJERCIDO	PAGADO
316	DIF210201933957	FEDERALES (APORTACIONES, SUBSIDIOS Y CONVENIOS)	2021	33-Aportaciones Federales para Entidades Federativas y Municipios	I004-FAIS Municipal y de las Demarcaciones Territoriales del Distrito Federal		8229.87	8229.87	7530.81	7530.81	7530.81	7530.81	7530.81
317	DIF210201933959	FEDERALES (APORTACIONES, SUBSIDIOS Y CONVENIOS)	2021	33-Aportaciones Federales para Entidades Federativas y Municipios	I004-FAIS Municipal y de las Demarcaciones Territoriales del Distrito Federal		6927.76	6927.76	6381.24	6381.24	6381.24	6381.24	6381.24
318	DIF210201933961	FEDERALES (APORTACIONES, SUBSIDIOS Y CONVENIOS)	2021	33-Aportaciones Federales para Entidades Federativas y Municipios	I004-FAIS Municipal y de las Demarcaciones Territoriales del Distrito Federal		27432.9	27432.9	25102.71	25102.71	25102.71	25102.71	25102.71
319	DIF210201934029	FEDERALES (APORTACIONES, SUBSIDIOS Y CONVENIOS)	2021	33-Aportaciones Federales para Entidades Federativas y Municipios	I004-FAIS Municipal y de las Demarcaciones Territoriales del Distrito Federal		48494.32	48494.32	44668.66	44668.66	44668.66	44668.66	44668.66
320	DIF210201934030	FEDERALES (APORTACIONES, SUBSIDIOS Y CONVENIOS)	2021	33-Aportaciones Federales para Entidades Federativas y Municipios	I004-FAIS Municipal y de las Demarcaciones Territoriales del Distrito Federal		87785.28	87785.28	80328.67	80328.67	80328.67	80328.67	80328.67
321	DIF210201934036	FEDERALES (APORTACIONES, SUBSIDIOS Y CONVENIOS)	2021	33-Aportaciones Federales para Entidades Federativas y Municipios	I004-FAIS Municipal y de las Demarcaciones Territoriales del Distrito Federal		21946.32	21946.32	20082.17	20082.17	20082.17	20082.17	20082.17
322	DIF210201934038	FEDERALES (APORTACIONES, SUBSIDIOS Y CONVENIOS)	2021	33-Aportaciones Federales para Entidades Federativas y Municipios	I004-FAIS Municipal y de las Demarcaciones Territoriales del Distrito Federal		54865.8	54865.8	50205.42	50205.42	50205.42	50205.42	50205.42
323	DIF210201934041	FEDERALES (APORTACIONES, SUBSIDIOS Y CONVENIOS)	2021	33-Aportaciones Federales para Entidades Federativas y Municipios	I004-FAIS Municipal y de las Demarcaciones Territoriales del Distrito Federal		27711.04	27711.04	25524.95	25524.95	25524.95	25524.95	25524.95
324	DIF210201934044	FEDERALES (APORTACIONES, SUBSIDIOS Y CONVENIOS)	2021	33-Aportaciones Federales para Entidades Federativas y Municipios	I004-FAIS Municipal y de las Demarcaciones Territoriales del Distrito Federal		46635.93	46635.93	42674.61	42674.61	42674.61	42674.61	42674.61
325	DIF210201926912	FEDERALES (APORTACIONES, SUBSIDIOS Y CONVENIOS)	2021	33-Aportaciones Federales para Entidades Federativas y Municipios	I004-FAIS Municipal y de las Demarcaciones Territoriales del Distrito Federal		76208.66	76208.66	70288.2	70288.2	70288.2	70288.2	70288.2
326	DIF210201926916	FEDERALES (APORTACIONES, SUBSIDIOS Y CONVENIOS)	2021	33-Aportaciones Federales para Entidades Federativas y Municipios	I004-FAIS Municipal y de las Demarcaciones Territoriales del Distrito Federal		3464.03	3464.03	3194.92	3194.92	3194.92	3194.92	3194.92
327	DIF210201927636	FEDERALES (APORTACIONES, SUBSIDIOS Y CONVENIOS)	2021	33-Aportaciones Federales para Entidades Federativas y Municipios	I004-FAIS Municipal y de las Demarcaciones Territoriales del Distrito Federal		10392.09	10392.09	9584.75	9584.75	9584.75	9584.75	9584.75
328	DIF210201927645	FEDERALES (APORTACIONES, SUBSIDIOS Y CONVENIOS)	2021	33-Aportaciones Federales para Entidades Federativas y Municipios	I004-FAIS Municipal y de las Demarcaciones Territoriales del Distrito Federal		10392.09	10392.09	9584.75	9584.75	9584.75	9584.75	9584.75
329	DIF210201927651	FEDERALES (APORTACIONES, SUBSIDIOS Y CONVENIOS)	2021	33-Aportaciones Federales para Entidades Federativas y Municipios	I004-FAIS Municipal y de las Demarcaciones Territoriales del Distrito Federal		24248.21	24248.21	22364.43	22364.43	22364.43	22364.43	22364.43
330	DIF210201928788	FEDERALES (APORTACIONES, SUBSIDIOS Y CONVENIOS)	2021	33-Aportaciones Federales para Entidades Federativas y Municipios	I004-FAIS Municipal y de las Demarcaciones Territoriales del Distrito Federal		3464.03	3464.03	3194.92	3194.92	3194.92	3194.92	3194.92

No.	FOLIO	TIPO DE RECURSO	CICLO DEL RECURSO	RAMO	PROGRAMA PRESUPUESTARIO	PROGRAMA ESTATAL O MUNICIPAL	APROBADO	MODIFICADO	RECAUDADO	COMPROMETIDO	DEVENGADO	EJERCIDO	PAGADO
331	DIF210201931762	FEDERALES (APORTACIONES, SUBSIDIOS Y CONVENIOS)	2021	33-Aportaciones Federales para Entidades Federativas y Municipios	I004-FAIS Municipal y de las Demarcaciones Territoriales del Distrito Federal		17320.15	17320.15	15974.59	15974.59	15974.59	15974.59	15974.59
332	DIF210201931764	FEDERALES (APORTACIONES, SUBSIDIOS Y CONVENIOS)	2021	33-Aportaciones Federales para Entidades Federativas y Municipios	I004-FAIS Municipal y de las Demarcaciones Territoriales del Distrito Federal		3464.03	3464.03	3194.92	3194.92	3194.92	3194.92	3194.92
333	DIF210201932423	FEDERALES (APORTACIONES, SUBSIDIOS Y CONVENIOS)	2021	33-Aportaciones Federales para Entidades Federativas y Municipios	I004-FAIS Municipal y de las Demarcaciones Territoriales del Distrito Federal		3573.17	3573.17	3266.52	3266.52	3266.52	3266.52	3266.52
334	DIF210201932425	FEDERALES (APORTACIONES, SUBSIDIOS Y CONVENIOS)	2021	33-Aportaciones Federales para Entidades Federativas y Municipios	I004-FAIS Municipal y de las Demarcaciones Territoriales del Distrito Federal		14292.68	14292.68	13066.07	13066.07	13066.07	13066.07	13066.07
335	DIF210201932426	FEDERALES (APORTACIONES, SUBSIDIOS Y CONVENIOS)	2021	33-Aportaciones Federales para Entidades Federativas y Municipios	I004-FAIS Municipal y de las Demarcaciones Territoriales del Distrito Federal		3573.17	3573.17	3266.52	3266.52	3266.52	3266.52	3266.52
336	DIF210201932431	FEDERALES (APORTACIONES, SUBSIDIOS Y CONVENIOS)	2021	33-Aportaciones Federales para Entidades Federativas y Municipios	I004-FAIS Municipal y de las Demarcaciones Territoriales del Distrito Federal		3573.17	3573.17	3266.52	3266.52	3266.52	3266.52	3266.52
337	DIF210201933176	FEDERALES (APORTACIONES, SUBSIDIOS Y CONVENIOS)	2021	33-Aportaciones Federales para Entidades Federativas y Municipios	I004-FAIS Municipal y de las Demarcaciones Territoriales del Distrito Federal		19334.2	19334.2	17750.8	17750.8	17750.8	17750.8	17750.8
338	DIF210201933182	FEDERALES (APORTACIONES, SUBSIDIOS Y CONVENIOS)	2021	33-Aportaciones Federales para Entidades Federativas y Municipios	I004-FAIS Municipal y de las Demarcaciones Territoriales del Distrito Federal		88937.32	88937.32	81653.67	81653.67	81653.67	81653.67	81653.67
339	DIF210201933184	FEDERALES (APORTACIONES, SUBSIDIOS Y CONVENIOS)	2021	33-Aportaciones Federales para Entidades Federativas y Municipios	I004-FAIS Municipal y de las Demarcaciones Territoriales del Distrito Federal		7733.68	7733.68	7100.32	7100.32	7100.32	7100.32	7100.32
340	DIF210201933185	FEDERALES (APORTACIONES, SUBSIDIOS Y CONVENIOS)	2021	33-Aportaciones Federales para Entidades Federativas y Municipios	I004-FAIS Municipal y de las Demarcaciones Territoriales del Distrito Federal		42535.24	42535.24	39051.76	39051.76	39051.76	39051.76	39051.76
341	DIF210201933186	FEDERALES (APORTACIONES, SUBSIDIOS Y CONVENIOS)	2021	33-Aportaciones Federales para Entidades Federativas y Municipios	I004-FAIS Municipal y de las Demarcaciones Territoriales del Distrito Federal		38668.4	38668.4	35501.6	35501.6	35501.6	35501.6	35501.6
342	DIF210201933189	FEDERALES (APORTACIONES, SUBSIDIOS Y CONVENIOS)	2021	33-Aportaciones Federales para Entidades Federativas y Municipios	I004-FAIS Municipal y de las Demarcaciones Territoriales del Distrito Federal		11600.52	11600.52	10650.48	10650.48	10650.48	10650.48	10650.48
343	DIF210201933190	FEDERALES (APORTACIONES, SUBSIDIOS Y CONVENIOS)	2021	33-Aportaciones Federales para Entidades Federativas y Municipios	I004-FAIS Municipal y de las Demarcaciones Territoriales del Distrito Federal		3866.84	3866.84	3550.16	3550.16	3550.16	3550.16	3550.16
344	DIF210201933191	FEDERALES (APORTACIONES, SUBSIDIOS Y CONVENIOS)	2021	33-Aportaciones Federales para Entidades Federativas y Municipios	I004-FAIS Municipal y de las Demarcaciones Territoriales del Distrito Federal		15467.36	15467.36	14200.64	14200.64	14200.64	14200.64	14200.64
345	DIF210201933193	FEDERALES (APORTACIONES, SUBSIDIOS Y CONVENIOS)	2021	33-Aportaciones Federales para Entidades Federativas y Municipios	I004-FAIS Municipal y de las Demarcaciones Territoriales del Distrito Federal		38668.4	38668.4	35501.6	35501.6	35501.6	35501.6	35501.6

No.	FOLIO	TIPO DE RECURSO	CICLO DEL RECURSO	RAMO	PROGRAMA PRESUPUESTARIO	PROGRAMA ESTATAL O MUNICIPAL	APROBADO	MODIFICADO	RECAUDADO	COMPROMETIDO	DEVENGADO	EJERCIDO	PAGADO
346	DIF210201933195	FEDERALES (APORTACIONES, SUBSIDIOS Y CONVENIOS)	2021	33-Aportaciones Federales para Entidades Federativas y Municipios	I004-FAIS Municipal y de las Demarcaciones Territoriales del Distrito Federal		3866.84	3866.84	3550.16	3550.16	3550.16	3550.16	3550.16
347	DIF210201933196	FEDERALES (APORTACIONES, SUBSIDIOS Y CONVENIOS)	2021	33-Aportaciones Federales para Entidades Federativas y Municipios	I004-FAIS Municipal y de las Demarcaciones Territoriales del Distrito Federal		7733.68	7733.68	7100.32	7100.32	7100.32	7100.32	7100.32
348	DIF210201933197	FEDERALES (APORTACIONES, SUBSIDIOS Y CONVENIOS)	2021	33-Aportaciones Federales para Entidades Federativas y Municipios	I004-FAIS Municipal y de las Demarcaciones Territoriales del Distrito Federal		69603.12	69603.12	63902.87	63902.87	63902.87	63902.87	63902.87
349	DIF210201934047	FEDERALES (APORTACIONES, SUBSIDIOS Y CONVENIOS)	2021	33-Aportaciones Federales para Entidades Federativas y Municipios	I004-FAIS Municipal y de las Demarcaciones Territoriales del Distrito Federal		27711.04	27711.04	25524.95	25524.95	25524.95	25524.95	25524.95
350	DIF210201934060	FEDERALES (APORTACIONES, SUBSIDIOS Y CONVENIOS)	2021	33-Aportaciones Federales para Entidades Federativas y Municipios	I004-FAIS Municipal y de las Demarcaciones Territoriales del Distrito Federal		5486.58	5486.58	5020.54	5020.54	5020.54	5020.54	5020.54
351	DIF210201934062	FEDERALES (APORTACIONES, SUBSIDIOS Y CONVENIOS)	2021	33-Aportaciones Federales para Entidades Federativas y Municipios	I004-FAIS Municipal y de las Demarcaciones Territoriales del Distrito Federal		35662.77	35662.77	32633.52	32633.52	32633.52	32633.52	32633.52
352	DIF210201934063	FEDERALES (APORTACIONES, SUBSIDIOS Y CONVENIOS)	2021	33-Aportaciones Federales para Entidades Federativas y Municipios	I004-FAIS Municipal y de las Demarcaciones Territoriales del Distrito Federal		6927.76	6927.76	6381.24	6381.24	6381.24	6381.24	6381.24
353	DIF210201934068	FEDERALES (APORTACIONES, SUBSIDIOS Y CONVENIOS)	2021	33-Aportaciones Federales para Entidades Federativas y Municipios	I004-FAIS Municipal y de las Demarcaciones Territoriales del Distrito Federal		24689.61	24689.61	22592.44	22592.44	22592.44	22592.44	22592.44
354	DIF210201934069	FEDERALES (APORTACIONES, SUBSIDIOS Y CONVENIOS)	2021	33-Aportaciones Federales para Entidades Federativas y Municipios	I004-FAIS Municipal y de las Demarcaciones Territoriales del Distrito Federal		24247.16	24247.16	22334.33	22334.33	22334.33	22334.33	22334.33
355	DIF210201926944	FEDERALES (APORTACIONES, SUBSIDIOS Y CONVENIOS)	2021	33-Aportaciones Federales para Entidades Federativas y Municipios	I004-FAIS Municipal y de las Demarcaciones Territoriales del Distrito Federal		6928.06	6928.06	6389.84	6389.84	6389.84	6389.84	6389.84
356	DIF210201926956	FEDERALES (APORTACIONES, SUBSIDIOS Y CONVENIOS)	2021	33-Aportaciones Federales para Entidades Federativas y Municipios	I004-FAIS Municipal y de las Demarcaciones Territoriales del Distrito Federal		3464.03	3464.03	3194.92	3194.92	3194.92	3194.92	3194.92
357	DIF210201926962	FEDERALES (APORTACIONES, SUBSIDIOS Y CONVENIOS)	2021	33-Aportaciones Federales para Entidades Federativas y Municipios	I004-FAIS Municipal y de las Demarcaciones Territoriales del Distrito Federal		38104.33	38104.33	35144.1	35144.1	35144.1	35144.1	35144.1
358	DIF210201927665	FEDERALES (APORTACIONES, SUBSIDIOS Y CONVENIOS)	2021	33-Aportaciones Federales para Entidades Federativas y Municipios	I004-FAIS Municipal y de las Demarcaciones Territoriales del Distrito Federal		38104.33	38104.33	35144.1	35144.1	35144.1	35144.1	35144.1
359	DIF210201927671	FEDERALES (APORTACIONES, SUBSIDIOS Y CONVENIOS)	2021	33-Aportaciones Federales para Entidades Federativas y Municipios	I004-FAIS Municipal y de las Demarcaciones Territoriales del Distrito Federal		45032.39	45032.39	41533.94	41533.94	41533.94	41533.94	41533.94
360	DIF210201927677	FEDERALES (APORTACIONES, SUBSIDIOS Y CONVENIOS)	2021	33-Aportaciones Federales para Entidades Federativas y Municipios	I004-FAIS Municipal y de las Demarcaciones Territoriales del Distrito Federal		45032.39	45032.39	41533.94	41533.94	41533.94	41533.94	41533.94



No.	FOLIO	TIPO DE RECURSO	CICLO DEL RECURSO	RAMO	PROGRAMA PRESUPUESTARIO	PROGRAMA ESTATAL O MUNICIPAL	APROBADO	MODIFICADO	RECAUDADO	COMPROMETIDO	DEVENGADO	EJERCIDO	PAGADO
361	DIF210201927679	FEDERALES (APORTACIONES, SUBSIDIOS Y CONVENIOS)	2021	33-Aportaciones Federales para Entidades Federativas y Municipios	I004-FAIS Municipal y de las Demarcaciones Territoriales del Distrito Federal		27712.24	27712.24	25559.34	25559.34	25559.34	25559.34	25559.34
362	DIF210201928800	FEDERALES (APORTACIONES, SUBSIDIOS Y CONVENIOS)	2021	33-Aportaciones Federales para Entidades Federativas y Municipios	I004-FAIS Municipal y de las Demarcaciones Territoriales del Distrito Federal		90064.78	90064.78	83067.87	83067.87	83067.87	83067.87	83067.87
363	DIF210201932496	FEDERALES (APORTACIONES, SUBSIDIOS Y CONVENIOS)	2021	33-Aportaciones Federales para Entidades Federativas y Municipios	I004-FAIS Municipal y de las Demarcaciones Territoriales del Distrito Federal		10719.51	10719.51	9799.55	9799.55	9799.55	9799.55	9799.55
364	DIF210201932502	FEDERALES (APORTACIONES, SUBSIDIOS Y CONVENIOS)	2021	33-Aportaciones Federales para Entidades Federativas y Municipios	I004-FAIS Municipal y de las Demarcaciones Territoriales del Distrito Federal		14292.68	14292.68	13066.07	13066.07	13066.07	13066.07	13066.07
365	DIF210201932523	FEDERALES (APORTACIONES, SUBSIDIOS Y CONVENIOS)	2021	33-Aportaciones Federales para Entidades Federativas y Municipios	I004-FAIS Municipal y de las Demarcaciones Territoriales del Distrito Federal		3573.17	3573.17	3266.52	3266.52	3266.52	3266.52	3266.52
366	DIF210201932524	FEDERALES (APORTACIONES, SUBSIDIOS Y CONVENIOS)	2021	33-Aportaciones Federales para Entidades Federativas y Municipios	I004-FAIS Municipal y de las Demarcaciones Territoriales del Distrito Federal		3573.17	3573.17	3266.52	3266.52	3266.52	3266.52	3266.52
367	DIF210201932525	FEDERALES (APORTACIONES, SUBSIDIOS Y CONVENIOS)	2021	33-Aportaciones Federales para Entidades Federativas y Municipios	I004-FAIS Municipal y de las Demarcaciones Territoriales del Distrito Federal		35731.7	35731.7	32665.18	32665.18	32665.18	32665.18	32665.18
368	DIF210201932530	FEDERALES (APORTACIONES, SUBSIDIOS Y CONVENIOS)	2021	33-Aportaciones Federales para Entidades Federativas y Municipios	I004-FAIS Municipal y de las Demarcaciones Territoriales del Distrito Federal		10719.51	10719.51	9799.55	9799.55	9799.55	9799.55	9799.55
369	DIF210201933245	FEDERALES (APORTACIONES, SUBSIDIOS Y CONVENIOS)	2021	33-Aportaciones Federales para Entidades Federativas y Municipios	I004-FAIS Municipal y de las Demarcaciones Territoriales del Distrito Federal		7733.68	7733.68	7100.32	7100.32	7100.32	7100.32	7100.32
370	DIF210201933262	FEDERALES (APORTACIONES, SUBSIDIOS Y CONVENIOS)	2021	33-Aportaciones Federales para Entidades Federativas y Municipios	I004-FAIS Municipal y de las Demarcaciones Territoriales del Distrito Federal		23201.04	23201.04	21300.96	21300.96	21300.96	21300.96	21300.96
371	DIF210201933263	FEDERALES (APORTACIONES, SUBSIDIOS Y CONVENIOS)	2021	33-Aportaciones Federales para Entidades Federativas y Municipios	I004-FAIS Municipal y de las Demarcaciones Territoriales del Distrito Federal		19334.2	19334.2	17750.8	17750.8	17750.8	17750.8	17750.8
372	DIF210201933265	FEDERALES (APORTACIONES, SUBSIDIOS Y CONVENIOS)	2021	33-Aportaciones Federales para Entidades Federativas y Municipios	I004-FAIS Municipal y de las Demarcaciones Territoriales del Distrito Federal		81203.64	81203.64	74553.35	74553.35	74553.35	74553.35	74553.35
373	DIF210201934105	FEDERALES (APORTACIONES, SUBSIDIOS Y CONVENIOS)	2021	33-Aportaciones Federales para Entidades Federativas y Municipios	I004-FAIS Municipal y de las Demarcaciones Territoriales del Distrito Federal		41149.35	41149.35	37654.06	37654.06	37654.06	37654.06	37654.06
374	DIF210201934110	FEDERALES (APORTACIONES, SUBSIDIOS Y CONVENIOS)	2021	33-Aportaciones Federales para Entidades Federativas y Municipios	I004-FAIS Municipal y de las Demarcaciones Territoriales del Distrito Federal		16459.74	16459.74	15061.63	15061.63	15061.63	15061.63	15061.63
375	DIF210201934111	FEDERALES (APORTACIONES, SUBSIDIOS Y CONVENIOS)	2021	33-Aportaciones Federales para Entidades Federativas y Municipios	I004-FAIS Municipal y de las Demarcaciones Territoriales del Distrito Federal		41149.35	41149.35	37654.06	37654.06	37654.06	37654.06	37654.06



No.	FOLIO	TIPO DE RECURSO	CICLO DEL RECURSO	RAMO	PROGRAMA PRESUPUESTARIO	PROGRAMA ESTATAL O MUNICIPAL	APROBADO	MODIFICADO	RECAUDADO	COMPROMETIDO	DEVENGADO	EJERCIDO	PAGADO
376	DIF210201934140	FEDERALES (APORTACIONES, SUBSIDIOS Y CONVENIOS)	2021	33-Aportaciones Federales para Entidades Federativas y Municipios	I004-FAIS Municipal y de las Demarcaciones Territoriales del Distrito Federal		6927.76	6927.76	6381.24	6381.24	6381.24	6381.24	6381.24
377	DIF210201926996	FEDERALES (APORTACIONES, SUBSIDIOS Y CONVENIOS)	2021	33-Aportaciones Federales para Entidades Federativas y Municipios	I004-FAIS Municipal y de las Demarcaciones Territoriales del Distrito Federal		34640.3	34640.3	31949.18	31949.18	31949.18	31949.18	31949.18
378	DIF210201927000	FEDERALES (APORTACIONES, SUBSIDIOS Y CONVENIOS)	2021	33-Aportaciones Federales para Entidades Federativas y Municipios	I004-FAIS Municipal y de las Demarcaciones Territoriales del Distrito Federal		58888.51	58888.51	54313.61	54313.61	54313.61	54313.61	54313.61
379	DIF210201927039	FEDERALES (APORTACIONES, SUBSIDIOS Y CONVENIOS)	2021	33-Aportaciones Federales para Entidades Federativas y Municipios	I004-FAIS Municipal y de las Demarcaciones Territoriales del Distrito Federal		76208.66	76208.66	70288.2	70288.2	70288.2	70288.2	70288.2
380	DIF210201927041	FEDERALES (APORTACIONES, SUBSIDIOS Y CONVENIOS)	2021	33-Aportaciones Federales para Entidades Federativas y Municipios	I004-FAIS Municipal y de las Demarcaciones Territoriales del Distrito Federal		76208.66	76208.66	70288.2	70288.2	70288.2	70288.2	70288.2
381	DIF210201927042	FEDERALES (APORTACIONES, SUBSIDIOS Y CONVENIOS)	2021	33-Aportaciones Federales para Entidades Federativas y Municipios	I004-FAIS Municipal y de las Demarcaciones Territoriales del Distrito Federal		17320.15	17320.15	15974.59	15974.59	15974.59	15974.59	15974.59
382	DIF210201927043	FEDERALES (APORTACIONES, SUBSIDIOS Y CONVENIOS)	2021	33-Aportaciones Federales para Entidades Federativas y Municipios	I004-FAIS Municipal y de las Demarcaciones Territoriales del Distrito Federal		41568.36	41568.36	38339.02	38339.02	38339.02	38339.02	38339.02
383	DIF210201927744	FEDERALES (APORTACIONES, SUBSIDIOS Y CONVENIOS)	2021	33-Aportaciones Federales para Entidades Federativas y Municipios	I004-FAIS Municipal y de las Demarcaciones Territoriales del Distrito Federal		17320.15	17320.15	15974.59	15974.59	15974.59	15974.59	15974.59
384	DIF210201928116	FEDERALES (APORTACIONES, SUBSIDIOS Y CONVENIOS)	2021	33-Aportaciones Federales para Entidades Federativas y Municipios	I004-FAIS Municipal y de las Demarcaciones Territoriales del Distrito Federal		2080772.42	2080772.42	2080772.42	2080595.45	2080595.45	2080595.45	2080595.45
385	DIF210201928119	FEDERALES (APORTACIONES, SUBSIDIOS Y CONVENIOS)	2021	33-Aportaciones Federales para Entidades Federativas y Municipios	I004-FAIS Municipal y de las Demarcaciones Territoriales del Distrito Federal		868782.63	868782.63	868782.63	868605.66	868605.66	868605.66	868605.66
386	DIF210201928127	FEDERALES (APORTACIONES, SUBSIDIOS Y CONVENIOS)	2021	33-Aportaciones Federales para Entidades Federativas y Municipios	I004-FAIS Municipal y de las Demarcaciones Territoriales del Distrito Federal		548386.25	548386.25	548386.25	548209.28	548209.28	548209.28	548209.28
387	DIF210201928130	FEDERALES (APORTACIONES, SUBSIDIOS Y CONVENIOS)	2021	33-Aportaciones Federales para Entidades Federativas y Municipios	I004-FAIS Municipal y de las Demarcaciones Territoriales del Distrito Federal		2303277.32	2303277.32	2303277.32	2303100.35	2303100.35	2303100.35	2303100.35
388	DIF210201928848	FEDERALES (APORTACIONES, SUBSIDIOS Y CONVENIOS)	2021	33-Aportaciones Federales para Entidades Federativas y Municipios	I004-FAIS Municipal y de las Demarcaciones Territoriales del Distrito Federal		3464.03	3464.03	3194.92	3194.92	3194.92	3194.92	3194.92
389	DIF210201928851	FEDERALES (APORTACIONES, SUBSIDIOS Y CONVENIOS)	2021	33-Aportaciones Federales para Entidades Federativas y Municipios	I004-FAIS Municipal y de las Demarcaciones Territoriales del Distrito Federal		55424.48	55424.48	51118.69	51118.69	51118.69	51118.69	51118.69
390	DIF210201932533	FEDERALES (APORTACIONES, SUBSIDIOS Y CONVENIOS)	2021	33-Aportaciones Federales para Entidades Federativas y Municipios	I004-FAIS Municipal y de las Demarcaciones Territoriales del Distrito Federal		14292.68	14292.68	13066.07	13066.07	13066.07	13066.07	13066.07

No.	FOLIO	TIPO DE RECURSO	CICLO DEL RECURSO	RAMO	PROGRAMA PRESUPUESTARIO	PROGRAMA ESTATAL O MUNICIPAL	APROBADO	MODIFICADO	RECAUDADO	COMPROMETIDO	DEVENGADO	EJERCIDO	PAGADO
391	DIF210201932535	FEDERALES (APORTACIONES, SUBSIDIOS Y CONVENIOS)	2021	33-Aportaciones Federales para Entidades Federativas y Municipios	I004-FAIS Municipal y de las Demarcaciones Territoriales del Distrito Federal		7146.34	7146.34	6533.04	6533.04	6533.04	6533.04	6533.04
392	DIF210201932542	FEDERALES (APORTACIONES, SUBSIDIOS Y CONVENIOS)	2021	33-Aportaciones Federales para Entidades Federativas y Municipios	I004-FAIS Municipal y de las Demarcaciones Territoriales del Distrito Federal		17865.85	17865.85	16332.59	16332.59	16332.59	16332.59	16332.59
393	DIF210201932543	FEDERALES (APORTACIONES, SUBSIDIOS Y CONVENIOS)	2021	33-Aportaciones Federales para Entidades Federativas y Municipios	I004-FAIS Municipal y de las Demarcaciones Territoriales del Distrito Federal		3573.17	3573.17	3266.52	3266.52	3266.52	3266.52	3266.52
394	DIF210201932544	FEDERALES (APORTACIONES, SUBSIDIOS Y CONVENIOS)	2021	33-Aportaciones Federales para Entidades Federativas y Municipios	I004-FAIS Municipal y de las Demarcaciones Territoriales del Distrito Federal		60743.89	60743.89	55530.8	55530.8	55530.8	55530.8	55530.8
395	DIF210201932548	FEDERALES (APORTACIONES, SUBSIDIOS Y CONVENIOS)	2021	33-Aportaciones Federales para Entidades Federativas y Municipios	I004-FAIS Municipal y de las Demarcaciones Territoriales del Distrito Federal		64317.06	64317.06	58797.32	58797.32	58797.32	58797.32	58797.32
396	DIF210201932549	FEDERALES (APORTACIONES, SUBSIDIOS Y CONVENIOS)	2021	33-Aportaciones Federales para Entidades Federativas y Municipios	I004-FAIS Municipal y de las Demarcaciones Territoriales del Distrito Federal		3573.17	3573.17	3266.52	3266.52	3266.52	3266.52	3266.52
397	DIF210201932550	FEDERALES (APORTACIONES, SUBSIDIOS Y CONVENIOS)	2021	33-Aportaciones Federales para Entidades Federativas y Municipios	I004-FAIS Municipal y de las Demarcaciones Territoriales del Distrito Federal		32158.53	32158.53	29398.66	29398.66	29398.66	29398.66	29398.66
398	DIF210201932551	FEDERALES (APORTACIONES, SUBSIDIOS Y CONVENIOS)	2021	33-Aportaciones Federales para Entidades Federativas y Municipios	I004-FAIS Municipal y de las Demarcaciones Territoriales del Distrito Federal		67890.23	67890.23	62063.83	62063.83	62063.83	62063.83	62063.83
399	DIF210201932553	FEDERALES (APORTACIONES, SUBSIDIOS Y CONVENIOS)	2021	33-Aportaciones Federales para Entidades Federativas y Municipios	I004-FAIS Municipal y de las Demarcaciones Territoriales del Distrito Federal		10719.51	10719.51	9799.55	9799.55	9799.55	9799.55	9799.55
400	DIF210201932554	FEDERALES (APORTACIONES, SUBSIDIOS Y CONVENIOS)	2021	33-Aportaciones Federales para Entidades Federativas y Municipios	I004-FAIS Municipal y de las Demarcaciones Territoriales del Distrito Federal		50024.38	50024.38	45731.25	45731.25	45731.25	45731.25	45731.25
401	DIF210201932555	FEDERALES (APORTACIONES, SUBSIDIOS Y CONVENIOS)	2021	33-Aportaciones Federales para Entidades Federativas y Municipios	I004-FAIS Municipal y de las Demarcaciones Territoriales del Distrito Federal		7146.34	7146.34	6533.04	6533.04	6533.04	6533.04	6533.04
402	DIF210201932591	FEDERALES (APORTACIONES, SUBSIDIOS Y CONVENIOS)	2021	33-Aportaciones Federales para Entidades Federativas y Municipios	I004-FAIS Municipal y de las Demarcaciones Territoriales del Distrito Federal		7146.34	7146.34	6533.04	6533.04	6533.04	6533.04	6533.04
403	DIF210201932592	FEDERALES (APORTACIONES, SUBSIDIOS Y CONVENIOS)	2021	33-Aportaciones Federales para Entidades Federativas y Municipios	I004-FAIS Municipal y de las Demarcaciones Territoriales del Distrito Federal		3573.17	3573.17	3266.52	3266.52	3266.52	3266.52	3266.52
404	DIF210201933295	FEDERALES (APORTACIONES, SUBSIDIOS Y CONVENIOS)	2021	33-Aportaciones Federales para Entidades Federativas y Municipios	I004-FAIS Municipal y de las Demarcaciones Territoriales del Distrito Federal		61869.44	61869.44	56802.55	56802.55	56802.55	56802.55	56802.55
405	DIF210201933298	FEDERALES (APORTACIONES, SUBSIDIOS Y CONVENIOS)	2021	33-Aportaciones Federales para Entidades Federativas y Municipios	I004-FAIS Municipal y de las Demarcaciones Territoriales del Distrito Federal		34801.56	34801.56	31951.44	31951.44	31951.44	31951.44	31951.44



No.	FOLIO	TIPO DE RECURSO	CICLO DEL RECURSO	RAMO	PROGRAMA PRESUPUESTARIO	PROGRAMA ESTATAL O MUNICIPAL	APROBADO	MODIFICADO	RECAUDADO	COMPROMETIDO	DEVENGADO	EJERCIDO	PAGADO
406	DIF210201933300	FEDERALES (APORTACIONES, SUBSIDIOS Y CONVENIOS)	2021	33-Aportaciones Federales para Entidades Federativas y Municipios	I004-FAIS Municipal y de las Demarcaciones Territoriales del Distrito Federal		27067.88	27067.88	24851.12	24851.12	24851.12	24851.12	24851.12
407	DIF210201933328	FEDERALES (APORTACIONES, SUBSIDIOS Y CONVENIOS)	2021	33-Aportaciones Federales para Entidades Federativas y Municipios	I004-FAIS Municipal y de las Demarcaciones Territoriales del Distrito Federal		42535.24	42535.24	39051.76	39051.76	39051.76	39051.76	39051.76
408	DIF210201933329	FEDERALES (APORTACIONES, SUBSIDIOS Y CONVENIOS)	2021	33-Aportaciones Federales para Entidades Federativas y Municipios	I004-FAIS Municipal y de las Demarcaciones Territoriales del Distrito Federal		38668.4	38668.4	35501.6	35501.6	35501.6	35501.6	35501.6
409	DIF210201934152	FEDERALES (APORTACIONES, SUBSIDIOS Y CONVENIOS)	2021	33-Aportaciones Federales para Entidades Federativas y Municipios	I004-FAIS Municipal y de las Demarcaciones Territoriales del Distrito Federal		32919.48	32919.48	30123.25	30123.25	30123.25	30123.25	30123.25
410	DIF210201934164	FEDERALES (APORTACIONES, SUBSIDIOS Y CONVENIOS)	2021	33-Aportaciones Federales para Entidades Federativas y Municipios	I004-FAIS Municipal y de las Demarcaciones Territoriales del Distrito Federal		46635.93	46635.93	42674.61	42674.61	42674.61	42674.61	42674.61
411	DIF210201934165	FEDERALES (APORTACIONES, SUBSIDIOS Y CONVENIOS)	2021	33-Aportaciones Federales para Entidades Federativas y Municipios	I004-FAIS Municipal y de las Demarcaciones Territoriales del Distrito Federal		34638.8	34638.8	31906.18	31906.18	31906.18	31906.18	31906.18
412	DIF210201934167	FEDERALES (APORTACIONES, SUBSIDIOS Y CONVENIOS)	2021	33-Aportaciones Federales para Entidades Federativas y Municipios	I004-FAIS Municipal y de las Demarcaciones Territoriales del Distrito Federal		31174.92	31174.92	28715.56	28715.56	28715.56	28715.56	28715.56
413	DIF210201934169	FEDERALES (APORTACIONES, SUBSIDIOS Y CONVENIOS)	2021	33-Aportaciones Federales para Entidades Federativas y Municipios	I004-FAIS Municipal y de las Demarcaciones Territoriales del Distrito Federal		8229.87	8229.87	7530.81	7530.81	7530.81	7530.81	7530.81
414	DIF210201934170	FEDERALES (APORTACIONES, SUBSIDIOS Y CONVENIOS)	2021	33-Aportaciones Federales para Entidades Federativas y Municipios	I004-FAIS Municipal y de las Demarcaciones Territoriales del Distrito Federal		46635.93	46635.93	42674.61	42674.61	42674.61	42674.61	42674.61
415	DIF210201934180	FEDERALES (APORTACIONES, SUBSIDIOS Y CONVENIOS)	2021	33-Aportaciones Federales para Entidades Federativas y Municipios	I004-FAIS Municipal y de las Demarcaciones Territoriales del Distrito Federal		82298.7	82298.7	75308.13	75308.13	75308.13	75308.13	75308.13
416	DIF210201934183	FEDERALES (APORTACIONES, SUBSIDIOS Y CONVENIOS)	2021	33-Aportaciones Federales para Entidades Federativas y Municipios	I004-FAIS Municipal y de las Demarcaciones Territoriales del Distrito Federal		71325.54	71325.54	65267.05	65267.05	65267.05	65267.05	65267.05
417	DIF210201934185	FEDERALES (APORTACIONES, SUBSIDIOS Y CONVENIOS)	2021	33-Aportaciones Federales para Entidades Federativas y Municipios	I004-FAIS Municipal y de las Demarcaciones Territoriales del Distrito Federal		46635.93	46635.93	42674.61	42674.61	42674.61	42674.61	42674.61
418	DIF210201934186	FEDERALES (APORTACIONES, SUBSIDIOS Y CONVENIOS)	2021	33-Aportaciones Federales para Entidades Federativas y Municipios	I004-FAIS Municipal y de las Demarcaciones Territoriales del Distrito Federal		30176.19	30176.19	27612.98	27612.98	27612.98	27612.98	27612.98
419	DIF210201934187	FEDERALES (APORTACIONES, SUBSIDIOS Y CONVENIOS)	2021	33-Aportaciones Federales para Entidades Federativas y Municipios	I004-FAIS Municipal y de las Demarcaciones Territoriales del Distrito Federal		27432.9	27432.9	25102.71	25102.71	25102.71	25102.71	25102.71
420	DIF210201934188	FEDERALES (APORTACIONES, SUBSIDIOS Y CONVENIOS)	2021	33-Aportaciones Federales para Entidades Federativas y Municipios	I004-FAIS Municipal y de las Demarcaciones Territoriales del Distrito Federal		82298.7	82298.7	75308.13	75308.13	75308.13	75308.13	75308.13



No.	FOLIO	TIPO DE RECURSO	CICLO DEL RECURSO	RAMO	PROGRAMA PRESUPUESTARIO	PROGRAMA ESTATAL O MUNICIPAL	APROBADO	MODIFICADO	RECAUDADO	COMPROMETIDO	DEVENGADO	EJERCIDO	PAGADO
421	DIF210201934189	FEDERALES (APORTACIONES, SUBSIDIOS Y CONVENIOS)	2021	33-Aportaciones Federales para Entidades Federativas y Municipios	I004-FAIS Municipal y de las Demarcaciones Territoriales del Distrito Federal		10391.64	10391.64	9571.85	9571.85	9571.85	9571.85	9571.85
422	DIF210201934190	FEDERALES (APORTACIONES, SUBSIDIOS Y CONVENIOS)	2021	33-Aportaciones Federales para Entidades Federativas y Municipios	I004-FAIS Municipal y de las Demarcaciones Territoriales del Distrito Federal		60352.38	60352.38	55225.96	55225.96	55225.96	55225.96	55225.96
423	DIF210201934191	FEDERALES (APORTACIONES, SUBSIDIOS Y CONVENIOS)	2021	33-Aportaciones Federales para Entidades Federativas y Municipios	I004-FAIS Municipal y de las Demarcaciones Territoriales del Distrito Federal		90528.57	90528.57	82838.94	82838.94	82838.94	82838.94	82838.94
424	DIF210201927048	FEDERALES (APORTACIONES, SUBSIDIOS Y CONVENIOS)	2021	33-Aportaciones Federales para Entidades Federativas y Municipios	I004-FAIS Municipal y de las Demarcaciones Territoriales del Distrito Federal		72744.63	72744.63	67093.28	67093.28	67093.28	67093.28	67093.28
425	DIF210201927053	FEDERALES (APORTACIONES, SUBSIDIOS Y CONVENIOS)	2021	33-Aportaciones Federales para Entidades Federativas y Municipios	I004-FAIS Municipal y de las Demarcaciones Territoriales del Distrito Federal		20784.18	20784.18	19169.51	19169.51	19169.51	19169.51	19169.51
426	DIF210201927748	FEDERALES (APORTACIONES, SUBSIDIOS Y CONVENIOS)	2021	33-Aportaciones Federales para Entidades Federativas y Municipios	I004-FAIS Municipal y de las Demarcaciones Territoriales del Distrito Federal		76208.66	76208.66	70288.2	70288.2	70288.2	70288.2	70288.2
427	DIF210201927767	FEDERALES (APORTACIONES, SUBSIDIOS Y CONVENIOS)	2021	33-Aportaciones Federales para Entidades Federativas y Municipios	I004-FAIS Municipal y de las Demarcaciones Territoriales del Distrito Federal		62352.54	62352.54	57508.53	57508.53	57508.53	57508.53	57508.53
428	DIF210201924677	FEDERALES (APORTACIONES, SUBSIDIOS Y CONVENIOS)	2021	33-Aportaciones Federales para Entidades Federativas y Municipios	I004-FAIS Municipal y de las Demarcaciones Territoriales del Distrito Federal		63496.19	63496.19	58145.81	58145.81	58145.81	58145.81	58145.81
429	DIF210201924681	FEDERALES (APORTACIONES, SUBSIDIOS Y CONVENIOS)	2021	33-Aportaciones Federales para Entidades Federativas y Municipios	I004-FAIS Municipal y de las Demarcaciones Territoriales del Distrito Federal		71778.3	71778.3	65730.05	65730.05	65730.05	65730.05	65730.05
430	DIF210201924693	FEDERALES (APORTACIONES, SUBSIDIOS Y CONVENIOS)	2021	33-Aportaciones Federales para Entidades Federativas y Municipios	I004-FAIS Municipal y de las Demarcaciones Territoriales del Distrito Federal		88342.53	88342.53	80898.53	80898.53	80898.53	80898.53	80898.53
431	DIF210201928142	FEDERALES (APORTACIONES, SUBSIDIOS Y CONVENIOS)	2021	33-Aportaciones Federales para Entidades Federativas y Municipios	I004-FAIS Municipal y de las Demarcaciones Territoriales del Distrito Federal		1435434.68	1435434.68	1435434.68	1435257.71	1435257.71	1435257.71	1435257.71
432	DIF210201928183	FEDERALES (APORTACIONES, SUBSIDIOS Y CONVENIOS)	2021	33-Aportaciones Federales para Entidades Federativas y Municipios	I004-FAIS Municipal y de las Demarcaciones Territoriales del Distrito Federal		325358.04	325358.04	325358.04	322715.04	322715.04	322715.04	322715.04
433	DIF210201928185	FEDERALES (APORTACIONES, SUBSIDIOS Y CONVENIOS)	2021	33-Aportaciones Federales para Entidades Federativas y Municipios	I004-FAIS Municipal y de las Demarcaciones Territoriales del Distrito Federal		74959.08	74959.08	74959.08	72316.08	72316.08	72316.08	72316.08
434	DIF210201928188	FEDERALES (APORTACIONES, SUBSIDIOS Y CONVENIOS)	2021	33-Aportaciones Federales para Entidades Federativas y Municipios	I004-FAIS Municipal y de las Demarcaciones Territoriales del Distrito Federal		1840462.5	1840462.5	1840462.5	1837819.5	1837819.5	1837819.5	1837819.5
435	DIF210201928189	FEDERALES (APORTACIONES, SUBSIDIOS Y CONVENIOS)	2021	33-Aportaciones Federales para Entidades Federativas y Municipios	I004-FAIS Municipal y de las Demarcaciones Territoriales del Distrito Federal		2944868.86	2944868.86	2944868.86	2942225.86	2942225.86	2942225.86	2942225.86



No.	FOLIO	TIPO DE RECURSO	CICLO DEL RECURSO	RAMO	PROGRAMA PRESUPUESTARIO	PROGRAMA ESTATAL O MUNICIPAL	APROBADO	MODIFICADO	RECAUDADO	COMPROMETIDO	DEVENGADO	EJERCIDO	PAGADO
436	DIF210201928876	FEDERALES (APORTACIONES, SUBSIDIOS Y CONVENIOS)	2021	33-Aportaciones Federales para Entidades Federativas y Municipios	I004-FAIS Municipal y de las Demarcaciones Territoriales del Distrito Federal		48496.42	48496.42	44728.85	44728.85	44728.85	44728.85	44728.85
437	DIF210201932593	FEDERALES (APORTACIONES, SUBSIDIOS Y CONVENIOS)	2021	33-Aportaciones Federales para Entidades Federativas y Municipios	I004-FAIS Municipal y de las Demarcaciones Territoriales del Distrito Federal		7146.34	7146.34	6533.04	6533.04	6533.04	6533.04	6533.04
438	DIF210201932594	FEDERALES (APORTACIONES, SUBSIDIOS Y CONVENIOS)	2021	33-Aportaciones Federales para Entidades Federativas y Municipios	I004-FAIS Municipal y de las Demarcaciones Territoriales del Distrito Federal		38102.68	38102.68	35931.69	35931.69	35931.69	35931.69	35931.69
439	DIF210201932595	FEDERALES (APORTACIONES, SUBSIDIOS Y CONVENIOS)	2021	33-Aportaciones Federales para Entidades Federativas y Municipios	I004-FAIS Municipal y de las Demarcaciones Territoriales del Distrito Federal		17865.85	17865.85	16332.59	16332.59	16332.59	16332.59	16332.59
440	DIF210201932596	FEDERALES (APORTACIONES, SUBSIDIOS Y CONVENIOS)	2021	33-Aportaciones Federales para Entidades Federativas y Municipios	I004-FAIS Municipal y de las Demarcaciones Territoriales del Distrito Federal		10719.51	10719.51	9799.55	9799.55	9799.55	9799.55	9799.55
441	DIF210201932598	FEDERALES (APORTACIONES, SUBSIDIOS Y CONVENIOS)	2021	33-Aportaciones Federales para Entidades Federativas y Municipios	I004-FAIS Municipal y de las Demarcaciones Territoriales del Distrito Federal		7146.34	7146.34	6533.04	6533.04	6533.04	6533.04	6533.04
442	DIF210201932600	FEDERALES (APORTACIONES, SUBSIDIOS Y CONVENIOS)	2021	33-Aportaciones Federales para Entidades Federativas y Municipios	I004-FAIS Municipal y de las Demarcaciones Territoriales del Distrito Federal		3573.17	3573.17	3266.52	3266.52	3266.52	3266.52	3266.52
443	DIF210201932601	FEDERALES (APORTACIONES, SUBSIDIOS Y CONVENIOS)	2021	33-Aportaciones Federales para Entidades Federativas y Municipios	I004-FAIS Municipal y de las Demarcaciones Territoriales del Distrito Federal		25012.19	25012.19	22865.62	22865.62	22865.62	22865.62	22865.62
444	DIF210201932602	FEDERALES (APORTACIONES, SUBSIDIOS Y CONVENIOS)	2021	33-Aportaciones Federales para Entidades Federativas y Municipios	I004-FAIS Municipal y de las Demarcaciones Territoriales del Distrito Federal		3573.17	3573.17	3266.52	3266.52	3266.52	3266.52	3266.52
445	DIF210201932603	FEDERALES (APORTACIONES, SUBSIDIOS Y CONVENIOS)	2021	33-Aportaciones Federales para Entidades Federativas y Municipios	I004-FAIS Municipal y de las Demarcaciones Territoriales del Distrito Federal		3573.17	3573.17	3266.52	3266.52	3266.52	3266.52	3266.52
446	DIF210201932605	FEDERALES (APORTACIONES, SUBSIDIOS Y CONVENIOS)	2021	33-Aportaciones Federales para Entidades Federativas y Municipios	I004-FAIS Municipal y de las Demarcaciones Territoriales del Distrito Federal		7146.34	7146.34	6533.04	6533.04	6533.04	6533.04	6533.04
447	DIF210201932606	FEDERALES (APORTACIONES, SUBSIDIOS Y CONVENIOS)	2021	33-Aportaciones Federales para Entidades Federativas y Municipios	I004-FAIS Municipal y de las Demarcaciones Territoriales del Distrito Federal		3573.17	3573.17	3266.52	3266.52	3266.52	3266.52	3266.52
448	DIF210201932607	FEDERALES (APORTACIONES, SUBSIDIOS Y CONVENIOS)	2021	33-Aportaciones Federales para Entidades Federativas y Municipios	I004-FAIS Municipal y de las Demarcaciones Territoriales del Distrito Federal		46451.21	46451.21	42464.73	42464.73	42464.73	42464.73	42464.73
449	DIF210201932608	FEDERALES (APORTACIONES, SUBSIDIOS Y CONVENIOS)	2021	33-Aportaciones Federales para Entidades Federativas y Municipios	I004-FAIS Municipal y de las Demarcaciones Territoriales del Distrito Federal		7146.34	7146.34	6533.04	6533.04	6533.04	6533.04	6533.04
450	DIF210201932609	FEDERALES (APORTACIONES, SUBSIDIOS Y CONVENIOS)	2021	33-Aportaciones Federales para Entidades Federativas y Municipios	I004-FAIS Municipal y de las Demarcaciones Territoriales del Distrito Federal		10719.51	10719.51	9799.55	9799.55	9799.55	9799.55	9799.55



No.	FOLIO	TIPO DE RECURSO	CICLO DEL RECURSO	RAMO	PROGRAMA PRESUPUESTARIO	PROGRAMA ESTATAL O MUNICIPAL	APROBADO	MODIFICADO	RECAUDADO	COMPROMETIDO	DEVENGADO	EJERCIDO	PAGADO
451	DIF210201932610	FEDERALES (APORTACIONES, SUBSIDIOS Y CONVENIOS)	2021	33-Aportaciones Federales para Entidades Federativas y Municipios	I004-FAIS Municipal y de las Demarcaciones Territoriales del Distrito Federal		3573.17	3573.17	3266.52	3266.52	3266.52	3266.52	3266.52
452	DIF210201932611	FEDERALES (APORTACIONES, SUBSIDIOS Y CONVENIOS)	2021	33-Aportaciones Federales para Entidades Federativas y Municipios	I004-FAIS Municipal y de las Demarcaciones Territoriales del Distrito Federal		7146.34	7146.34	6533.04	6533.04	6533.04	6533.04	6533.04
453	DIF210201932612	FEDERALES (APORTACIONES, SUBSIDIOS Y CONVENIOS)	2021	33-Aportaciones Federales para Entidades Federativas y Municipios	I004-FAIS Municipal y de las Demarcaciones Territoriales del Distrito Federal		17865.85	17865.85	16332.59	16332.59	16332.59	16332.59	16332.59
454	DIF210201932613	FEDERALES (APORTACIONES, SUBSIDIOS Y CONVENIOS)	2021	33-Aportaciones Federales para Entidades Federativas y Municipios	I004-FAIS Municipal y de las Demarcaciones Territoriales del Distrito Federal		3573.17	3573.17	3266.52	3266.52	3266.52	3266.52	3266.52
455	DIF210201932614	FEDERALES (APORTACIONES, SUBSIDIOS Y CONVENIOS)	2021	33-Aportaciones Federales para Entidades Federativas y Municipios	I004-FAIS Municipal y de las Demarcaciones Territoriales del Distrito Federal		32158.53	32158.53	29398.66	29398.66	29398.66	29398.66	29398.66
456	DIF210201932623	FEDERALES (APORTACIONES, SUBSIDIOS Y CONVENIOS)	2021	33-Aportaciones Federales para Entidades Federativas y Municipios	I004-FAIS Municipal y de las Demarcaciones Territoriales del Distrito Federal		3573.17	3573.17	3266.52	3266.52	3266.52	3266.52	3266.52
457	DIF210201933344	FEDERALES (APORTACIONES, SUBSIDIOS Y CONVENIOS)	2021	33-Aportaciones Federales para Entidades Federativas y Municipios	I004-FAIS Municipal y de las Demarcaciones Territoriales del Distrito Federal		77336.8	77336.8	71003.19	71003.19	71003.19	71003.19	71003.19
458	DIF210201933345	FEDERALES (APORTACIONES, SUBSIDIOS Y CONVENIOS)	2021	33-Aportaciones Federales para Entidades Federativas y Municipios	I004-FAIS Municipal y de las Demarcaciones Territoriales del Distrito Federal		54135.76	54135.76	49702.24	49702.24	49702.24	49702.24	49702.24
459	DIF210201933346	FEDERALES (APORTACIONES, SUBSIDIOS Y CONVENIOS)	2021	33-Aportaciones Federales para Entidades Federativas y Municipios	I004-FAIS Municipal y de las Demarcaciones Territoriales del Distrito Federal		23201.04	23201.04	21300.96	21300.96	21300.96	21300.96	21300.96
460	DIF210201933350	FEDERALES (APORTACIONES, SUBSIDIOS Y CONVENIOS)	2021	33-Aportaciones Federales para Entidades Federativas y Municipios	I004-FAIS Municipal y de las Demarcaciones Territoriales del Distrito Federal		3866.84	3866.84	3550.16	3550.16	3550.16	3550.16	3550.16
461	DIF210201933351	FEDERALES (APORTACIONES, SUBSIDIOS Y CONVENIOS)	2021	33-Aportaciones Federales para Entidades Federativas y Municipios	I004-FAIS Municipal y de las Demarcaciones Territoriales del Distrito Federal		15467.36	15467.36	14200.64	14200.64	14200.64	14200.64	14200.64
462	DIF210201933352	FEDERALES (APORTACIONES, SUBSIDIOS Y CONVENIOS)	2021	33-Aportaciones Federales para Entidades Federativas y Municipios	I004-FAIS Municipal y de las Demarcaciones Territoriales del Distrito Federal		50268.92	50268.92	46152.08	46152.08	46152.08	46152.08	46152.08
463	DIF210201933354	FEDERALES (APORTACIONES, SUBSIDIOS Y CONVENIOS)	2021	33-Aportaciones Federales para Entidades Federativas y Municipios	I004-FAIS Municipal y de las Demarcaciones Territoriales del Distrito Federal		7733.68	7733.68	7100.32	7100.32	7100.32	7100.32	7100.32
464	DIF210201933355	FEDERALES (APORTACIONES, SUBSIDIOS Y CONVENIOS)	2021	33-Aportaciones Federales para Entidades Federativas y Municipios	I004-FAIS Municipal y de las Demarcaciones Territoriales del Distrito Federal		15467.36	15467.36	14200.64	14200.64	14200.64	14200.64	14200.64
465	DIF210201933356	FEDERALES (APORTACIONES, SUBSIDIOS Y CONVENIOS)	2021	33-Aportaciones Federales para Entidades Federativas y Municipios	I004-FAIS Municipal y de las Demarcaciones Territoriales del Distrito Federal		69603.12	69603.12	63902.87	63902.87	63902.87	63902.87	63902.87

No.	FOLIO	TIPO DE RECURSO	CICLO DEL RECURSO	RAMO	PROGRAMA PRESUPUESTARIO	PROGRAMA ESTATAL O MUNICIPAL	APROBADO	MODIFICADO	RECAUDADO	COMPROMETIDO	DEVENGADO	EJERCIDO	PAGADO
466	DIF210201933357	FEDERALES (APORTACIONES, SUBSIDIOS Y CONVENIOS)	2021	33-Aportaciones Federales para Entidades Federativas y Municipios	I004-FAIS Municipal y de las Demarcaciones Territoriales del Distrito Federal		3866.84	3866.84	3550.16	3550.16	3550.16	3550.16	3550.16
467	DIF210201933399	FEDERALES (APORTACIONES, SUBSIDIOS Y CONVENIOS)	2021	33-Aportaciones Federales para Entidades Federativas y Municipios	I004-FAIS Municipal y de las Demarcaciones Territoriales del Distrito Federal		58002.6	58002.6	53252.4	53252.4	53252.4	53252.4	53252.4
468	DIF2102019333400	FEDERALES (APORTACIONES, SUBSIDIOS Y CONVENIOS)	2021	33-Aportaciones Federales para Entidades Federativas y Municipios	I004-FAIS Municipal y de las Demarcaciones Territoriales del Distrito Federal		15467.36	15467.36	14200.64	14200.64	14200.64	14200.64	14200.64
469	DIF2102019333401	FEDERALES (APORTACIONES, SUBSIDIOS Y CONVENIOS)	2021	33-Aportaciones Federales para Entidades Federativas y Municipios	I004-FAIS Municipal y de las Demarcaciones Territoriales del Distrito Federal		15467.36	15467.36	14200.64	14200.64	14200.64	14200.64	14200.64
470	DIF2102019333525	FEDERALES (APORTACIONES, SUBSIDIOS Y CONVENIOS)	2021	33-Aportaciones Federales para Entidades Federativas y Municipios	I004-FAIS Municipal y de las Demarcaciones Territoriales del Distrito Federal		3463.88	3463.88	3190.62	3190.62	3190.62	3190.62	3190.62
471	DIF2102019333545	FEDERALES (APORTACIONES, SUBSIDIOS Y CONVENIOS)	2021	33-Aportaciones Federales para Entidades Federativas y Municipios	I004-FAIS Municipal y de las Demarcaciones Territoriales del Distrito Federal		3463.88	3463.88	3190.62	3190.62	3190.62	3190.62	3190.62
472	DIF2102019333547	FEDERALES (APORTACIONES, SUBSIDIOS Y CONVENIOS)	2021	33-Aportaciones Federales para Entidades Federativas y Municipios	I004-FAIS Municipal y de las Demarcaciones Territoriales del Distrito Federal		20783.28	20783.28	19143.71	19143.71	19143.71	19143.71	19143.71
473	DIF210201934194	FEDERALES (APORTACIONES, SUBSIDIOS Y CONVENIOS)	2021	33-Aportaciones Federales para Entidades Federativas y Municipios	I004-FAIS Municipal y de las Demarcaciones Territoriales del Distrito Federal		82298.7	82298.7	75308.13	75308.13	75308.13	75308.13	75308.13
474	DIF210201934195	FEDERALES (APORTACIONES, SUBSIDIOS Y CONVENIOS)	2021	33-Aportaciones Federales para Entidades Federativas y Municipios	I004-FAIS Municipal y de las Demarcaciones Territoriales del Distrito Federal		32919.48	32919.48	30123.25	30123.25	30123.25	30123.25	30123.25
475	DIF210201927789	FEDERALES (APORTACIONES, SUBSIDIOS Y CONVENIOS)	2021	33-Aportaciones Federales para Entidades Federativas y Municipios	I004-FAIS Municipal y de las Demarcaciones Territoriales del Distrito Federal		38104.33	38104.33	35144.1	35144.1	35144.1	35144.1	35144.1
476	DIF210201927921	FEDERALES (APORTACIONES, SUBSIDIOS Y CONVENIOS)	2021	33-Aportaciones Federales para Entidades Federativas y Municipios	I004-FAIS Municipal y de las Demarcaciones Territoriales del Distrito Federal		62352.54	62352.54	57508.53	57508.53	57508.53	57508.53	57508.53
477	DIF210201924701	FEDERALES (APORTACIONES, SUBSIDIOS Y CONVENIOS)	2021	33-Aportaciones Federales para Entidades Federativas y Municipios	I004-FAIS Municipal y de las Demarcaciones Territoriales del Distrito Federal		52453.38	52453.38	48033.5	48033.5	48033.5	48033.5	48033.5
478	DIF210201924705	FEDERALES (APORTACIONES, SUBSIDIOS Y CONVENIOS)	2021	33-Aportaciones Federales para Entidades Federativas y Municipios	I004-FAIS Municipal y de las Demarcaciones Territoriales del Distrito Federal		49692.67	49692.67	45505.42	45505.42	45505.42	45505.42	45505.42
479	DIF210201924727	FEDERALES (APORTACIONES, SUBSIDIOS Y CONVENIOS)	2021	33-Aportaciones Federales para Entidades Federativas y Municipios	I004-FAIS Municipal y de las Demarcaciones Territoriales del Distrito Federal		88342.53	88342.53	80898.53	80898.53	80898.53	80898.53	80898.53
480	DIF210201928195	FEDERALES (APORTACIONES, SUBSIDIOS Y CONVENIOS)	2021	33-Aportaciones Federales para Entidades Federativas y Municipios	I004-FAIS Municipal y de las Demarcaciones Territoriales del Distrito Federal		454564.99	454564.99	454564.99	451921.99	451921.99	451921.99	451921.99



No.	FOLIO	TIPO DE RECURSO	CICLO DEL RECURSO	RAMO	PROGRAMA PRESUPUESTARIO	PROGRAMA ESTATAL O MUNICIPAL	APROBADO	MODIFICADO	RECAUDADO	COMPROMETIDO	DEVENGADO	EJERCIDO	PAGADO
481	DIF210201928196	FEDERALES (APORTACIONES, SUBSIDIOS Y CONVENIOS)	2021	33-Aportaciones Federales para Entidades Federativas y Municipios	I004-FAIS Municipal y de las Demarcaciones Territoriales del Distrito Federal		225226.16	225226.16	225226.16	221632.19	221632.19	221632.19	221632.19
482	DIF210201928221	FEDERALES (APORTACIONES, SUBSIDIOS Y CONVENIOS)	2021	33-Aportaciones Federales para Entidades Federativas y Municipios	I004-FAIS Municipal y de las Demarcaciones Territoriales del Distrito Federal		1252106.9	1252106.9	1252106.9	1252001.24	1252001.24	1252001.24	1252001.24
483	DIF210201928223	FEDERALES (APORTACIONES, SUBSIDIOS Y CONVENIOS)	2021	33-Aportaciones Federales para Entidades Federativas y Municipios	I004-FAIS Municipal y de las Demarcaciones Territoriales del Distrito Federal		454832.43	454832.43	454832.43	454726.77	454726.77	454726.77	454726.77
484	DIF210201928227	FEDERALES (APORTACIONES, SUBSIDIOS Y CONVENIOS)	2021	33-Aportaciones Federales para Entidades Federativas y Municipios	I004-FAIS Municipal y de las Demarcaciones Territoriales del Distrito Federal		284089.63	284089.63	284089.63	283983.97	283983.97	283983.97	283983.97
485	DIF210201928231	FEDERALES (APORTACIONES, SUBSIDIOS Y CONVENIOS)	2021	33-Aportaciones Federales para Entidades Federativas y Municipios	I004-FAIS Municipal y de las Demarcaciones Territoriales del Distrito Federal		94377.32	94377.32	94377.32	94271.66	94271.66	94271.66	94271.66
486	DIF210201928909	FEDERALES (APORTACIONES, SUBSIDIOS Y CONVENIOS)	2021	33-Aportaciones Federales para Entidades Federativas y Municipios	I004-FAIS Municipal y de las Demarcaciones Territoriales del Distrito Federal		10392.09	10392.09	9584.75	9584.75	9584.75	9584.75	9584.75
487	DIF210201928914	FEDERALES (APORTACIONES, SUBSIDIOS Y CONVENIOS)	2021	33-Aportaciones Federales para Entidades Federativas y Municipios	I004-FAIS Municipal y de las Demarcaciones Territoriales del Distrito Federal		48496.42	48496.42	44728.85	44728.85	44728.85	44728.85	44728.85
488	DIF210201932625	FEDERALES (APORTACIONES, SUBSIDIOS Y CONVENIOS)	2021	33-Aportaciones Federales para Entidades Federativas y Municipios	I004-FAIS Municipal y de las Demarcaciones Territoriales del Distrito Federal		46451.21	46451.21	42464.73	42464.73	42464.73	42464.73	42464.73
489	DIF210201933551	FEDERALES (APORTACIONES, SUBSIDIOS Y CONVENIOS)	2021	33-Aportaciones Federales para Entidades Federativas y Municipios	I004-FAIS Municipal y de las Demarcaciones Territoriales del Distrito Federal		13855.52	13855.52	12762.47	12762.47	12762.47	12762.47	12762.47
490	DIF210201933552	FEDERALES (APORTACIONES, SUBSIDIOS Y CONVENIOS)	2021	33-Aportaciones Federales para Entidades Federativas y Municipios	I004-FAIS Municipal y de las Demarcaciones Territoriales del Distrito Federal		10391.64	10391.64	9571.85	9571.85	9571.85	9571.85	9571.85
491	DIF210201933553	FEDERALES (APORTACIONES, SUBSIDIOS Y CONVENIOS)	2021	33-Aportaciones Federales para Entidades Federativas y Municipios	I004-FAIS Municipal y de las Demarcaciones Territoriales del Distrito Federal		3463.88	3463.88	3190.62	3190.62	3190.62	3190.62	3190.62
492	DIF210201933554	FEDERALES (APORTACIONES, SUBSIDIOS Y CONVENIOS)	2021	33-Aportaciones Federales para Entidades Federativas y Municipios	I004-FAIS Municipal y de las Demarcaciones Territoriales del Distrito Federal		24247.16	24247.16	22334.33	22334.33	22334.33	22334.33	22334.33
493	DIF210201933556	FEDERALES (APORTACIONES, SUBSIDIOS Y CONVENIOS)	2021	33-Aportaciones Federales para Entidades Federativas y Municipios	I004-FAIS Municipal y de las Demarcaciones Territoriales del Distrito Federal		27711.04	27711.04	25524.95	25524.95	25524.95	25524.95	25524.95
494	DIF210201933559	FEDERALES (APORTACIONES, SUBSIDIOS Y CONVENIOS)	2021	33-Aportaciones Federales para Entidades Federativas y Municipios	I004-FAIS Municipal y de las Demarcaciones Territoriales del Distrito Federal		10391.64	10391.64	9571.85	9571.85	9571.85	9571.85	9571.85
495	DIF210201933560	FEDERALES (APORTACIONES, SUBSIDIOS Y CONVENIOS)	2021	33-Aportaciones Federales para Entidades Federativas y Municipios	I004-FAIS Municipal y de las Demarcaciones Territoriales del Distrito Federal		20783.28	20783.28	19143.71	19143.71	19143.71	19143.71	19143.71



No.	FOLIO	TIPO DE RECURSO	CICLO DEL RECURSO	RAMO	PROGRAMA PRESUPUESTARIO	PROGRAMA ESTATAL O MUNICIPAL	APROBADO	MODIFICADO	RECAUDADO	COMPROMETIDO	DEVENGADO	EJERCIDO	PAGADO
496	DIF210201933562	FEDERALES (APORTACIONES, SUBSIDIOS Y CONVENIOS)	2021	33-Aportaciones Federales para Entidades Federativas y Municipios	I004-FAIS Municipal y de las Demarcaciones Territoriales del Distrito Federal		51958.2	51958.2	47859.27	47859.27	47859.27	47859.27	47859.27
497	DIF210201933563	FEDERALES (APORTACIONES, SUBSIDIOS Y CONVENIOS)	2021	33-Aportaciones Federales para Entidades Federativas y Municipios	I004-FAIS Municipal y de las Demarcaciones Territoriales del Distrito Federal		10391.64	10391.64	9571.85	9571.85	9571.85	9571.85	9571.85
498	DIF210201933565	FEDERALES (APORTACIONES, SUBSIDIOS Y CONVENIOS)	2021	33-Aportaciones Federales para Entidades Federativas y Municipios	I004-FAIS Municipal y de las Demarcaciones Territoriales del Distrito Federal		76205.36	76205.36	70193.6	70193.6	70193.6	70193.6	70193.6
499	DIF210201933568	FEDERALES (APORTACIONES, SUBSIDIOS Y CONVENIOS)	2021	33-Aportaciones Federales para Entidades Federativas y Municipios	I004-FAIS Municipal y de las Demarcaciones Territoriales del Distrito Federal		10391.64	10391.64	9571.85	9571.85	9571.85	9571.85	9571.85
500	DIF210201927925	FEDERALES (APORTACIONES, SUBSIDIOS Y CONVENIOS)	2021	33-Aportaciones Federales para Entidades Federativas y Municipios	I004-FAIS Municipal y de las Demarcaciones Territoriales del Distrito Federal		86600.75	86600.75	79872.95	79872.95	79872.95	79872.95	79872.95
501	DIF210201927928	FEDERALES (APORTACIONES, SUBSIDIOS Y CONVENIOS)	2021	33-Aportaciones Federales para Entidades Federativas y Municipios	I004-FAIS Municipal y de las Demarcaciones Territoriales del Distrito Federal		79672.69	79672.69	73483.12	73483.12	73483.12	73483.12	73483.12
502	DIF210201927930	FEDERALES (APORTACIONES, SUBSIDIOS Y CONVENIOS)	2021	33-Aportaciones Federales para Entidades Federativas y Municipios	I004-FAIS Municipal y de las Demarcaciones Territoriales del Distrito Federal		13856.12	13856.12	12779.67	12779.67	12779.67	12779.67	12779.67
503	DIF210201927971	FEDERALES (APORTACIONES, SUBSIDIOS Y CONVENIOS)	2021	33-Aportaciones Federales para Entidades Federativas y Municipios	I004-FAIS Municipal y de las Demarcaciones Territoriales del Distrito Federal		603192.73	603192.73	603192.73	601451.28	601451.28	601451.28	601451.28
504	DIF210201932687	FEDERALES (APORTACIONES, SUBSIDIOS Y CONVENIOS)	2021	33-Aportaciones Federales para Entidades Federativas y Municipios	I004-FAIS Municipal y de las Demarcaciones Territoriales del Distrito Federal		7146.34	7146.34	6533.04	6533.04	6533.04	6533.04	6533.04
505	DIF210201932689	FEDERALES (APORTACIONES, SUBSIDIOS Y CONVENIOS)	2021	33-Aportaciones Federales para Entidades Federativas y Municipios	I004-FAIS Municipal y de las Demarcaciones Territoriales del Distrito Federal		3573.17	3573.17	3266.52	3266.52	3266.52	3266.52	3266.52
506	DIF210201932690	FEDERALES (APORTACIONES, SUBSIDIOS Y CONVENIOS)	2021	33-Aportaciones Federales para Entidades Federativas y Municipios	I004-FAIS Municipal y de las Demarcaciones Territoriales del Distrito Federal		7146.34	7146.34	6533.04	6533.04	6533.04	6533.04	6533.04
507	DIF210201932691	FEDERALES (APORTACIONES, SUBSIDIOS Y CONVENIOS)	2021	33-Aportaciones Federales para Entidades Federativas y Municipios	I004-FAIS Municipal y de las Demarcaciones Territoriales del Distrito Federal		10719.51	10719.51	9799.55	9799.55	9799.55	9799.55	9799.55
508	DIF210201932692	FEDERALES (APORTACIONES, SUBSIDIOS Y CONVENIOS)	2021	33-Aportaciones Federales para Entidades Federativas y Municipios	I004-FAIS Municipal y de las Demarcaciones Territoriales del Distrito Federal		10719.51	10719.51	9799.55	9799.55	9799.55	9799.55	9799.55
509	DIF210201932693	FEDERALES (APORTACIONES, SUBSIDIOS Y CONVENIOS)	2021	33-Aportaciones Federales para Entidades Federativas y Municipios	I004-FAIS Municipal y de las Demarcaciones Territoriales del Distrito Federal		3573.17	3573.17	3266.52	3266.52	3266.52	3266.52	3266.52
510	DIF210201932700	FEDERALES (APORTACIONES, SUBSIDIOS Y CONVENIOS)	2021	33-Aportaciones Federales para Entidades Federativas y Municipios	I004-FAIS Municipal y de las Demarcaciones Territoriales del Distrito Federal		3573.17	3573.17	3266.52	3266.52	3266.52	3266.52	3266.52



No.	FOLIO	TIPO DE RECURSO	CICLO DEL RECURSO	RAMO	PROGRAMA PRESUPUESTARIO	PROGRAMA ESTATAL O MUNICIPAL	APROBADO	MODIFICADO	RECAUDADO	COMPROMETIDO	DEVENGADO	EJERCIDO	PAGADO
511	DIF210201932701	FEDERALES (APORTACIONES, SUBSIDIOS Y CONVENIOS)	2021	33-Aportaciones Federales para Entidades Federativas y Municipios	I004-FAIS Municipal y de las Demarcaciones Territoriales del Distrito Federal		39304.87	39304.87	35931.69	35931.69	35931.69	35931.69	35931.69
512	DIF210201933613	FEDERALES (APORTACIONES, SUBSIDIOS Y CONVENIOS)	2021	33-Aportaciones Federales para Entidades Federativas y Municipios	I004-FAIS Municipal y de las Demarcaciones Territoriales del Distrito Federal		24247.16	24247.16	22334.33	22334.33	22334.33	22334.33	22334.33
513	DIF210201933614	FEDERALES (APORTACIONES, SUBSIDIOS Y CONVENIOS)	2021	33-Aportaciones Federales para Entidades Federativas y Municipios	I004-FAIS Municipal y de las Demarcaciones Territoriales del Distrito Federal		3463.88	3463.88	3190.62	3190.62	3190.62	3190.62	3190.62
514	DIF210201933634	FEDERALES (APORTACIONES, SUBSIDIOS Y CONVENIOS)	2021	33-Aportaciones Federales para Entidades Federativas y Municipios	I004-FAIS Municipal y de las Demarcaciones Territoriales del Distrito Federal		51958.2	51958.2	47859.27	47859.27	47859.27	47859.27	47859.27
515	DIF210201933641	FEDERALES (APORTACIONES, SUBSIDIOS Y CONVENIOS)	2021	33-Aportaciones Federales para Entidades Federativas y Municipios	I004-FAIS Municipal y de las Demarcaciones Territoriales del Distrito Federal		3463.88	3463.88	3190.62	3190.62	3190.62	3190.62	3190.62
516	DIF210201933645	FEDERALES (APORTACIONES, SUBSIDIOS Y CONVENIOS)	2021	33-Aportaciones Federales para Entidades Federativas y Municipios	I004-FAIS Municipal y de las Demarcaciones Territoriales del Distrito Federal		13855.52	13855.52	12762.47	12762.47	12762.47	12762.47	12762.47
517	DIF210201934296	FEDERALES (APORTACIONES, SUBSIDIOS Y CONVENIOS)	2021	33-Aportaciones Federales para Entidades Federativas y Municipios	I004-FAIS Municipal y de las Demarcaciones Territoriales del Distrito Federal		43892.64	43892.64	40164.34	40164.34	40164.34	40164.34	40164.34
518	DIF210201934333	FEDERALES (APORTACIONES, SUBSIDIOS Y CONVENIOS)	2021	33-Aportaciones Federales para Entidades Federativas y Municipios	I004-FAIS Municipal y de las Demarcaciones Territoriales del Distrito Federal		52122.51	52122.51	47695.15	47695.15	47695.15	47695.15	47695.15
519	DIF210201927306	FEDERALES (APORTACIONES, SUBSIDIOS Y CONVENIOS)	2021	33-Aportaciones Federales para Entidades Federativas y Municipios	I004-FAIS Municipal y de las Demarcaciones Territoriales del Distrito Federal		20784.18	20784.18	19169.51	19169.51	19169.51	19169.51	19169.51
520	DIF210201932998	FEDERALES (APORTACIONES, SUBSIDIOS Y CONVENIOS)	2021	33-Aportaciones Federales para Entidades Federativas y Municipios	I004-FAIS Municipal y de las Demarcaciones Territoriales del Distrito Federal		3866.84	3866.84	3550.16	3550.16	3550.16	3550.16	3550.16
521	DIF210201933001	FEDERALES (APORTACIONES, SUBSIDIOS Y CONVENIOS)	2021	33-Aportaciones Federales para Entidades Federativas y Municipios	I004-FAIS Municipal y de las Demarcaciones Territoriales del Distrito Federal		65736.28	65736.28	60352.71	60352.71	60352.71	60352.71	60352.71
522	DIF210201933002	FEDERALES (APORTACIONES, SUBSIDIOS Y CONVENIOS)	2021	33-Aportaciones Federales para Entidades Federativas y Municipios	I004-FAIS Municipal y de las Demarcaciones Territoriales del Distrito Federal		58002.6	58002.6	53252.4	53252.4	53252.4	53252.4	53252.4
523	DIF210201933003	FEDERALES (APORTACIONES, SUBSIDIOS Y CONVENIOS)	2021	33-Aportaciones Federales para Entidades Federativas y Municipios	I004-FAIS Municipal y de las Demarcaciones Territoriales del Distrito Federal		77336.8	77336.8	71003.19	71003.19	71003.19	71003.19	71003.19
524	DIF210201933004	FEDERALES (APORTACIONES, SUBSIDIOS Y CONVENIOS)	2021	33-Aportaciones Federales para Entidades Federativas y Municipios	I004-FAIS Municipal y de las Demarcaciones Territoriales del Distrito Federal		3866.84	3866.84	3550.16	3550.16	3550.16	3550.16	3550.16
525	DIF210201933005	FEDERALES (APORTACIONES, SUBSIDIOS Y CONVENIOS)	2021	33-Aportaciones Federales para Entidades Federativas y Municipios	I004-FAIS Municipal y de las Demarcaciones Territoriales del Distrito Federal		7733.68	7733.68	7100.32	7100.32	7100.32	7100.32	7100.32



No.	FOLIO	TIPO DE RECURSO	CICLO DEL RECURSO	RAMO	PROGRAMA PRESUPUESTARIO	PROGRAMA ESTATAL O MUNICIPAL	APROBADO	MODIFICADO	RECAUDADO	COMPROMETIDO	DEVENGADO	EJERCIDO	PAGADO
526	DIF210201933006	FEDERALES (APORTACIONES, SUBSIDIOS Y CONVENIOS)	2021	33-Aportaciones Federales para Entidades Federativas y Municipios	I004-FAIS Municipal y de las Demarcaciones Territoriales del Distrito Federal		3866.84	3866.84	3550.16	3550.16	3550.16	3550.16	3550.16
527	DIF210201933007	FEDERALES (APORTACIONES, SUBSIDIOS Y CONVENIOS)	2021	33-Aportaciones Federales para Entidades Federativas y Municipios	I004-FAIS Municipal y de las Demarcaciones Territoriales del Distrito Federal		19334.2	19334.2	17750.8	17750.8	17750.8	17750.8	17750.8
528	DIF210201933008	FEDERALES (APORTACIONES, SUBSIDIOS Y CONVENIOS)	2021	33-Aportaciones Federales para Entidades Federativas y Municipios	I004-FAIS Municipal y de las Demarcaciones Territoriales del Distrito Federal		19334.2	19334.2	17750.8	17750.8	17750.8	17750.8	17750.8
529	DIF210201933009	FEDERALES (APORTACIONES, SUBSIDIOS Y CONVENIOS)	2021	33-Aportaciones Federales para Entidades Federativas y Municipios	I004-FAIS Municipal y de las Demarcaciones Territoriales del Distrito Federal		42535.24	42535.24	39051.76	39051.76	39051.76	39051.76	39051.76
530	DIF210201933500	FEDERALES (APORTACIONES, SUBSIDIOS Y CONVENIOS)	2021	33-Aportaciones Federales para Entidades Federativas y Municipios	I004-FAIS Municipal y de las Demarcaciones Territoriales del Distrito Federal		6927.76	6927.76	6381.24	6381.24	6381.24	6381.24	6381.24
531	DIF210201933502	FEDERALES (APORTACIONES, SUBSIDIOS Y CONVENIOS)	2021	33-Aportaciones Federales para Entidades Federativas y Municipios	I004-FAIS Municipal y de las Demarcaciones Territoriales del Distrito Federal		20783.28	20783.28	19143.71	19143.71	19143.71	19143.71	19143.71
532	DIF210201933503	FEDERALES (APORTACIONES, SUBSIDIOS Y CONVENIOS)	2021	33-Aportaciones Federales para Entidades Federativas y Municipios	I004-FAIS Municipal y de las Demarcaciones Territoriales del Distrito Federal		27067.88	27067.88	24851.12	24851.12	24851.12	24851.12	24851.12
533	DIF210201933505	FEDERALES (APORTACIONES, SUBSIDIOS Y CONVENIOS)	2021	33-Aportaciones Federales para Entidades Federativas y Municipios	I004-FAIS Municipal y de las Demarcaciones Territoriales del Distrito Federal		23201.04	23201.04	21300.96	21300.96	21300.96	21300.96	21300.96
534	DIF210201933510	FEDERALES (APORTACIONES, SUBSIDIOS Y CONVENIOS)	2021	33-Aportaciones Federales para Entidades Federativas y Municipios	I004-FAIS Municipal y de las Demarcaciones Territoriales del Distrito Federal		65813.72	65813.72	60621.75	60621.75	60621.75	60621.75	60621.75
535	DIF210201933511	FEDERALES (APORTACIONES, SUBSIDIOS Y CONVENIOS)	2021	33-Aportaciones Federales para Entidades Federativas y Municipios	I004-FAIS Municipal y de las Demarcaciones Territoriales del Distrito Federal		20783.28	20783.28	19143.71	19143.71	19143.71	19143.71	19143.71
536	DIF210201933512	FEDERALES (APORTACIONES, SUBSIDIOS Y CONVENIOS)	2021	33-Aportaciones Federales para Entidades Federativas y Municipios	I004-FAIS Municipal y de las Demarcaciones Territoriales del Distrito Federal		51958.2	51958.2	47859.27	47859.27	47859.27	47859.27	47859.27
537	DIF210201933513	FEDERALES (APORTACIONES, SUBSIDIOS Y CONVENIOS)	2021	33-Aportaciones Federales para Entidades Federativas y Municipios	I004-FAIS Municipal y de las Demarcaciones Territoriales del Distrito Federal		86597	86597	79765.46	79765.46	79765.46	79765.46	79765.46
538	DIF210201933518	FEDERALES (APORTACIONES, SUBSIDIOS Y CONVENIOS)	2021	33-Aportaciones Federales para Entidades Federativas y Municipios	I004-FAIS Municipal y de las Demarcaciones Territoriales del Distrito Federal		34638.8	34638.8	31906.18	31906.18	31906.18	31906.18	31906.18
539	DIF210201933520	FEDERALES (APORTACIONES, SUBSIDIOS Y CONVENIOS)	2021	33-Aportaciones Federales para Entidades Federativas y Municipios	I004-FAIS Municipal y de las Demarcaciones Territoriales del Distrito Federal		69277.6	69277.6	63812.36	63812.36	63812.36	63812.36	63812.36
540	DIF210201933521	FEDERALES (APORTACIONES, SUBSIDIOS Y CONVENIOS)	2021	33-Aportaciones Federales para Entidades Federativas y Municipios	I004-FAIS Municipal y de las Demarcaciones Territoriales del Distrito Federal		20783.28	20783.28	19143.71	19143.71	19143.71	19143.71	19143.71



No.	FOLIO	TIPO DE RECURSO	CICLO DEL RECURSO	RAMO	PROGRAMA PRESUPUESTARIO	PROGRAMA ESTATAL O MUNICIPAL	APROBADO	MODIFICADO	RECAUDADO	COMPROMETIDO	DEVENGADO	EJERCIDO	PAGADO
541	DIF210201935030	FEDERALES (APORTACIONES, SUBSIDIOS Y CONVENIOS)	2021	33-Aportaciones Federales para Entidades Federativas y Municipios	I004-FAIS Municipal y de las Demarcaciones Territoriales del Distrito Federal		4619.78	4619.78	4195.33	4195.33	4195.33	4195.33	4195.33
542	DIF210201935033	FEDERALES (APORTACIONES, SUBSIDIOS Y CONVENIOS)	2021	33-Aportaciones Federales para Entidades Federativas y Municipios	I004-FAIS Municipal y de las Demarcaciones Territoriales del Distrito Federal		18479.12	18479.12	16781.33	16781.33	16781.33	16781.33	16781.33
543	DIF210201935035	FEDERALES (APORTACIONES, SUBSIDIOS Y CONVENIOS)	2021	33-Aportaciones Federales para Entidades Federativas y Municipios	I004-FAIS Municipal y de las Demarcaciones Territoriales del Distrito Federal		46197.8	46197.8	41953.31	41953.31	41953.31	41953.31	41953.31
544	DIF210201935037	FEDERALES (APORTACIONES, SUBSIDIOS Y CONVENIOS)	2021	33-Aportaciones Federales para Entidades Federativas y Municipios	I004-FAIS Municipal y de las Demarcaciones Territoriales del Distrito Federal		78536.26	78536.26	71320.63	71320.63	71320.63	71320.63	71320.63
545	DIF210201935039	FEDERALES (APORTACIONES, SUBSIDIOS Y CONVENIOS)	2021	33-Aportaciones Federales para Entidades Federativas y Municipios	I004-FAIS Municipal y de las Demarcaciones Territoriales del Distrito Federal		78536.26	78536.26	71320.63	71320.63	71320.63	71320.63	71320.63
546	DIF210201935040	FEDERALES (APORTACIONES, SUBSIDIOS Y CONVENIOS)	2021	33-Aportaciones Federales para Entidades Federativas y Municipios	I004-FAIS Municipal y de las Demarcaciones Territoriales del Distrito Federal		73916.48	73916.48	67125.3	67125.3	67125.3	67125.3	67125.3
547	DIF210201935044	FEDERALES (APORTACIONES, SUBSIDIOS Y CONVENIOS)	2021	33-Aportaciones Federales para Entidades Federativas y Municipios	I004-FAIS Municipal y de las Demarcaciones Territoriales del Distrito Federal		50817.58	50817.58	46148.65	46148.65	46148.65	46148.65	46148.65
548	DIF210201927856	FEDERALES (APORTACIONES, SUBSIDIOS Y CONVENIOS)	2021	33-Aportaciones Federales para Entidades Federativas y Municipios	I004-FAIS Municipal y de las Demarcaciones Territoriales del Distrito Federal		86600.75	86600.75	79872.95	79872.95	79872.95	79872.95	79872.95
549	DIF210201928493	FEDERALES (APORTACIONES, SUBSIDIOS Y CONVENIOS)	2021	33-Aportaciones Federales para Entidades Federativas y Municipios	I004-FAIS Municipal y de las Demarcaciones Territoriales del Distrito Federal		285818.66	285818.66	285818.66	258995.95	258995.95	258995.95	258995.95
550	DIF210201928514	FEDERALES (APORTACIONES, SUBSIDIOS Y CONVENIOS)	2021	33-Aportaciones Federales para Entidades Federativas y Municipios	I004-FAIS Municipal y de las Demarcaciones Territoriales del Distrito Federal		748926.81	748926.81	748926.81	748174.23	748174.23	748174.23	748174.23
551	DIF210201933057	FEDERALES (APORTACIONES, SUBSIDIOS Y CONVENIOS)	2021	33-Aportaciones Federales para Entidades Federativas y Municipios	I004-FAIS Municipal y de las Demarcaciones Territoriales del Distrito Federal		50268.92	50268.92	46152.08	46152.08	46152.08	46152.08	46152.08
552	DIF210201933069	FEDERALES (APORTACIONES, SUBSIDIOS Y CONVENIOS)	2021	33-Aportaciones Federales para Entidades Federativas y Municipios	I004-FAIS Municipal y de las Demarcaciones Territoriales del Distrito Federal		15467.36	15467.36	14200.64	14200.64	14200.64	14200.64	14200.64
553	DIF210201933072	FEDERALES (APORTACIONES, SUBSIDIOS Y CONVENIOS)	2021	33-Aportaciones Federales para Entidades Federativas y Municipios	I004-FAIS Municipal y de las Demarcaciones Territoriales del Distrito Federal		7733.68	7733.68	7100.32	7100.32	7100.32	7100.32	7100.32
554	DIF210201933074	FEDERALES (APORTACIONES, SUBSIDIOS Y CONVENIOS)	2021	33-Aportaciones Federales para Entidades Federativas y Municipios	I004-FAIS Municipal y de las Demarcaciones Territoriales del Distrito Federal		7733.68	7733.68	7100.32	7100.32	7100.32	7100.32	7100.32
555	DIF210201933523	FEDERALES (APORTACIONES, SUBSIDIOS Y CONVENIOS)	2021	33-Aportaciones Federales para Entidades Federativas y Municipios	I004-FAIS Municipal y de las Demarcaciones Territoriales del Distrito Federal		20783.28	20783.28	19143.71	19143.71	19143.71	19143.71	19143.71



No.	FOLIO	TIPO DE RECURSO	CICLO DEL RECURSO	RAMO	PROGRAMA PRESUPUESTARIO	PROGRAMA ESTATAL O MUNICIPAL	APROBADO	MODIFICADO	RECAUDADO	COMPROMETIDO	DEVENGADO	EJERCIDO	PAGADO
556	DIF210201933529	FEDERALES (APORTACIONES, SUBSIDIOS Y CONVENIOS)	2021	33-Aportaciones Federales para Entidades Federativas y Municipios	I004-FAIS Municipal y de las Demarcaciones Territoriales del Distrito Federal		3463.88	3463.88	3190.62	3190.62	3190.62	3190.62	3190.62
557	DIF210201933530	FEDERALES (APORTACIONES, SUBSIDIOS Y CONVENIOS)	2021	33-Aportaciones Federales para Entidades Federativas y Municipios	I004-FAIS Municipal y de las Demarcaciones Territoriales del Distrito Federal		24247.16	24247.16	22334.33	22334.33	22334.33	22334.33	22334.33
558	DIF210201933532	FEDERALES (APORTACIONES, SUBSIDIOS Y CONVENIOS)	2021	33-Aportaciones Federales para Entidades Federativas y Municipios	I004-FAIS Municipal y de las Demarcaciones Territoriales del Distrito Federal		17319.4	17319.4	15953.09	15953.09	15953.09	15953.09	15953.09
559	DIF210201933533	FEDERALES (APORTACIONES, SUBSIDIOS Y CONVENIOS)	2021	33-Aportaciones Federales para Entidades Federativas y Municipios	I004-FAIS Municipal y de las Demarcaciones Territoriales del Distrito Federal		6927.76	6927.76	6381.24	6381.24	6381.24	6381.24	6381.24
560	DIF210201933537	FEDERALES (APORTACIONES, SUBSIDIOS Y CONVENIOS)	2021	33-Aportaciones Federales para Entidades Federativas y Municipios	I004-FAIS Municipal y de las Demarcaciones Territoriales del Distrito Federal		31174.92	31174.92	28715.56	28715.56	28715.56	28715.56	28715.56
561	DIF210201933540	FEDERALES (APORTACIONES, SUBSIDIOS Y CONVENIOS)	2021	33-Aportaciones Federales para Entidades Federativas y Municipios	I004-FAIS Municipal y de las Demarcaciones Territoriales del Distrito Federal		6927.76	6927.76	6381.24	6381.24	6381.24	6381.24	6381.24
562	DIF210201933542	FEDERALES (APORTACIONES, SUBSIDIOS Y CONVENIOS)	2021	33-Aportaciones Federales para Entidades Federativas y Municipios	I004-FAIS Municipal y de las Demarcaciones Territoriales del Distrito Federal		3463.88	3463.88	3190.62	3190.62	3190.62	3190.62	3190.62
563	DIF210201933572	FEDERALES (APORTACIONES, SUBSIDIOS Y CONVENIOS)	2021	33-Aportaciones Federales para Entidades Federativas y Municipios	I004-FAIS Municipal y de las Demarcaciones Territoriales del Distrito Federal		6927.76	6927.76	6381.24	6381.24	6381.24	6381.24	6381.24
564	DIF210201934308	FEDERALES (APORTACIONES, SUBSIDIOS Y CONVENIOS)	2021	33-Aportaciones Federales para Entidades Federativas y Municipios	I004-FAIS Municipal y de las Demarcaciones Territoriales del Distrito Federal		27432.9	27432.9	25102.71	25102.71	25102.71	25102.71	25102.71
565	DIF210201934310	FEDERALES (APORTACIONES, SUBSIDIOS Y CONVENIOS)	2021	33-Aportaciones Federales para Entidades Federativas y Municipios	I004-FAIS Municipal y de las Demarcaciones Territoriales del Distrito Federal		90528.57	90528.57	82838.94	82838.94	82838.94	82838.94	82838.94
566	DIF210201934313	FEDERALES (APORTACIONES, SUBSIDIOS Y CONVENIOS)	2021	33-Aportaciones Federales para Entidades Federativas y Municipios	I004-FAIS Municipal y de las Demarcaciones Territoriales del Distrito Federal		82298.7	82298.7	75308.13	75308.13	75308.13	75308.13	75308.13
567	DIF210201924569	FEDERALES (APORTACIONES, SUBSIDIOS Y CONVENIOS)	2021	33-Aportaciones Federales para Entidades Federativas y Municipios	I004-FAIS Municipal y de las Demarcaciones Territoriales del Distrito Federal		8282.11	8282.11	7584.23	7584.23	7584.23	7584.23	7584.23
568	DIF210201924587	FEDERALES (APORTACIONES, SUBSIDIOS Y CONVENIOS)	2021	33-Aportaciones Federales para Entidades Federativas y Municipios	I004-FAIS Municipal y de las Demarcaciones Territoriales del Distrito Federal		38649.86	38649.86	35393.1	35393.1	35393.1	35393.1	35393.1
569	DIF210201927862	FEDERALES (APORTACIONES, SUBSIDIOS Y CONVENIOS)	2021	33-Aportaciones Federales para Entidades Federativas y Municipios	I004-FAIS Municipal y de las Demarcaciones Territoriales del Distrito Federal		86600.75	86600.75	79872.95	79872.95	79872.95	79872.95	79872.95
570	DIF210201928544	FEDERALES (APORTACIONES, SUBSIDIOS Y CONVENIOS)	2021	33-Aportaciones Federales para Entidades Federativas y Municipios	I004-FAIS Municipal y de las Demarcaciones Territoriales del Distrito Federal		67160.4	67160.4	67160.4	66407.82	66407.82	66407.82	66407.82



No.	FOLIO	TIPO DE RECURSO	CICLO DEL RECURSO	RAMO	PROGRAMA PRESUPUESTARIO	PROGRAMA ESTATAL O MUNICIPAL	APROBADO	MODIFICADO	RECAUDADO	COMPROMETIDO	DEVENGADO	EJERCIDO	PAGADO
571	DIF210201928550	FEDERALES (APORTACIONES, SUBSIDIOS Y CONVENIOS)	2021	33-Aportaciones Federales para Entidades Federativas y Municipios	I004-FAIS Municipal y de las Demarcaciones Territoriales del Distrito Federal		31468.91	31468.91	31468.91	30716.33	30716.33	30716.33	30716.33
572	DIF210201931545	FEDERALES (APORTACIONES, SUBSIDIOS Y CONVENIOS)	2021	33-Aportaciones Federales para Entidades Federativas y Municipios	I004-FAIS Municipal y de las Demarcaciones Territoriales del Distrito Federal		65816.57	65816.57	60703.44	60703.44	60703.44	60703.44	60703.44
573	DIF210201931549	FEDERALES (APORTACIONES, SUBSIDIOS Y CONVENIOS)	2021	33-Aportaciones Federales para Entidades Federativas y Municipios	I004-FAIS Municipal y de las Demarcaciones Territoriales del Distrito Federal		51960.45	51960.45	47923.77	47923.77	47923.77	47923.77	47923.77
574	DIF210201933076	FEDERALES (APORTACIONES, SUBSIDIOS Y CONVENIOS)	2021	33-Aportaciones Federales para Entidades Federativas y Municipios	I004-FAIS Municipal y de las Demarcaciones Territoriales del Distrito Federal		19334.2	19334.2	17750.8	17750.8	17750.8	17750.8	17750.8
575	DIF210201933079	FEDERALES (APORTACIONES, SUBSIDIOS Y CONVENIOS)	2021	33-Aportaciones Federales para Entidades Federativas y Municipios	I004-FAIS Municipal y de las Demarcaciones Territoriales del Distrito Federal		58002.6	58002.6	53252.4	53252.4	53252.4	53252.4	53252.4
576	DIF210201933084	FEDERALES (APORTACIONES, SUBSIDIOS Y CONVENIOS)	2021	33-Aportaciones Federales para Entidades Federativas y Municipios	I004-FAIS Municipal y de las Demarcaciones Territoriales del Distrito Federal		88937.32	88937.32	81653.67	81653.67	81653.67	81653.67	81653.67
577	DIF210201933086	FEDERALES (APORTACIONES, SUBSIDIOS Y CONVENIOS)	2021	33-Aportaciones Federales para Entidades Federativas y Municipios	I004-FAIS Municipal y de las Demarcaciones Territoriales del Distrito Federal		19334.2	19334.2	17750.8	17750.8	17750.8	17750.8	17750.8
578	DIF210201933090	FEDERALES (APORTACIONES, SUBSIDIOS Y CONVENIOS)	2021	33-Aportaciones Federales para Entidades Federativas y Municipios	I004-FAIS Municipal y de las Demarcaciones Territoriales del Distrito Federal		27067.88	27067.88	24851.12	24851.12	24851.12	24851.12	24851.12
579	DIF210201933094	FEDERALES (APORTACIONES, SUBSIDIOS Y CONVENIOS)	2021	33-Aportaciones Federales para Entidades Federativas y Municipios	I004-FAIS Municipal y de las Demarcaciones Territoriales del Distrito Federal		7733.68	7733.68	7100.32	7100.32	7100.32	7100.32	7100.32
580	DIF210201933098	FEDERALES (APORTACIONES, SUBSIDIOS Y CONVENIOS)	2021	33-Aportaciones Federales para Entidades Federativas y Municipios	I004-FAIS Municipal y de las Demarcaciones Territoriales del Distrito Federal		38668.4	38668.4	35501.6	35501.6	35501.6	35501.6	35501.6
581	DIF210201933574	FEDERALES (APORTACIONES, SUBSIDIOS Y CONVENIOS)	2021	33-Aportaciones Federales para Entidades Federativas y Municipios	I004-FAIS Municipal y de las Demarcaciones Territoriales del Distrito Federal		20783.28	20783.28	19143.71	19143.71	19143.71	19143.71	19143.71
582	DIF210201933577	FEDERALES (APORTACIONES, SUBSIDIOS Y CONVENIOS)	2021	33-Aportaciones Federales para Entidades Federativas y Municipios	I004-FAIS Municipal y de las Demarcaciones Territoriales del Distrito Federal		25012.19	25012.19	22334.33	22334.33	22334.33	22334.33	22334.33
583	DIF210201933579	FEDERALES (APORTACIONES, SUBSIDIOS Y CONVENIOS)	2021	33-Aportaciones Federales para Entidades Federativas y Municipios	I004-FAIS Municipal y de las Demarcaciones Territoriales del Distrito Federal		62349.84	62349.84	57431.13	57431.13	57431.13	57431.13	57431.13
584	DIF210201933580	FEDERALES (APORTACIONES, SUBSIDIOS Y CONVENIOS)	2021	33-Aportaciones Federales para Entidades Federativas y Municipios	I004-FAIS Municipal y de las Demarcaciones Territoriales del Distrito Federal		48494.32	48494.32	44668.66	44668.66	44668.66	44668.66	44668.66
585	DIF210201933581	FEDERALES (APORTACIONES, SUBSIDIOS Y CONVENIOS)	2021	33-Aportaciones Federales para Entidades Federativas y Municipios	I004-FAIS Municipal y de las Demarcaciones Territoriales del Distrito Federal		10391.64	10391.64	9571.85	9571.85	9571.85	9571.85	9571.85

No.	FOLIO	TIPO DE RECURSO	CICLO DEL RECURSO	RAMO	PROGRAMA PRESUPUESTARIO	PROGRAMA ESTATAL O MUNICIPAL	APROBADO	MODIFICADO	RECAUDADO	COMPROMETIDO	DEVENGADO	EJERCIDO	PAGADO
586	DIF210201933582	FEDERALES (APORTACIONES, SUBSIDIOS Y CONVENIOS)	2021	33-Aportaciones Federales para Entidades Federativas y Municipios	I004-FAIS Municipal y de las Demarcaciones Territoriales del Distrito Federal		55422.08	55422.08	51049.89	51049.89	51049.89	51049.89	51049.89
587	DIF210201933585	FEDERALES (APORTACIONES, SUBSIDIOS Y CONVENIOS)	2021	33-Aportaciones Federales para Entidades Federativas y Municipios	I004-FAIS Municipal y de las Demarcaciones Territoriales del Distrito Federal		24247.16	24247.16	22334.33	22334.33	22334.33	22334.33	22334.33
588	DIF210201933587	FEDERALES (APORTACIONES, SUBSIDIOS Y CONVENIOS)	2021	33-Aportaciones Federales para Entidades Federativas y Municipios	I004-FAIS Municipal y de las Demarcaciones Territoriales del Distrito Federal		6927.76	6927.76	6381.24	6381.24	6381.24	6381.24	6381.24
589	DIF210201933588	FEDERALES (APORTACIONES, SUBSIDIOS Y CONVENIOS)	2021	33-Aportaciones Federales para Entidades Federativas y Municipios	I004-FAIS Municipal y de las Demarcaciones Territoriales del Distrito Federal		48494.32	48494.32	44668.66	44668.66	44668.66	44668.66	44668.66
590	DIF210201933589	FEDERALES (APORTACIONES, SUBSIDIOS Y CONVENIOS)	2021	33-Aportaciones Federales para Entidades Federativas y Municipios	I004-FAIS Municipal y de las Demarcaciones Territoriales del Distrito Federal		41566.56	41566.56	38287.42	38287.42	38287.42	38287.42	38287.42
591	DIF210201933596	FEDERALES (APORTACIONES, SUBSIDIOS Y CONVENIOS)	2021	33-Aportaciones Federales para Entidades Federativas y Municipios	I004-FAIS Municipal y de las Demarcaciones Territoriales del Distrito Federal		72741.48	72741.48	67002.98	67002.98	67002.98	67002.98	67002.98
592	DIF210201934320	FEDERALES (APORTACIONES, SUBSIDIOS Y CONVENIOS)	2021	33-Aportaciones Federales para Entidades Federativas y Municipios	I004-FAIS Municipal y de las Demarcaciones Territoriales del Distrito Federal		68582.25	68582.25	62756.77	62756.77	62756.77	62756.77	62756.77
593	DIF210201934327	FEDERALES (APORTACIONES, SUBSIDIOS Y CONVENIOS)	2021	33-Aportaciones Federales para Entidades Federativas y Municipios	I004-FAIS Municipal y de las Demarcaciones Territoriales del Distrito Federal		52122.51	52122.51	47695.15	47695.15	47695.15	47695.15	47695.15
594	DIF210201934330	FEDERALES (APORTACIONES, SUBSIDIOS Y CONVENIOS)	2021	33-Aportaciones Federales para Entidades Federativas y Municipios	I004-FAIS Municipal y de las Demarcaciones Territoriales del Distrito Federal		21946.32	21946.32	20082.17	20082.17	20082.17	20082.17	20082.17
595	DIF210201934332	FEDERALES (APORTACIONES, SUBSIDIOS Y CONVENIOS)	2021	33-Aportaciones Federales para Entidades Federativas y Municipios	I004-FAIS Municipal y de las Demarcaciones Territoriales del Distrito Federal		46635.93	46635.93	42674.61	42674.61	42674.61	42674.61	42674.61
596	DIF210201934344	FEDERALES (APORTACIONES, SUBSIDIOS Y CONVENIOS)	2021	33-Aportaciones Federales para Entidades Federativas y Municipios	I004-FAIS Municipal y de las Demarcaciones Territoriales del Distrito Federal		21946.32	21946.32	20082.17	20082.17	20082.17	20082.17	20082.17
597	DIF210201934346	FEDERALES (APORTACIONES, SUBSIDIOS Y CONVENIOS)	2021	33-Aportaciones Federales para Entidades Federativas y Municipios	I004-FAIS Municipal y de las Demarcaciones Territoriales del Distrito Federal		10973.16	10973.16	10041.08	10041.08	10041.08	10041.08	10041.08
598	DIF210201934355	FEDERALES (APORTACIONES, SUBSIDIOS Y CONVENIOS)	2021	33-Aportaciones Federales para Entidades Federativas y Municipios	I004-FAIS Municipal y de las Demarcaciones Territoriales del Distrito Federal		46635.93	46635.93	42674.61	42674.61	42674.61	42674.61	42674.61
599	DIF210201934711	FEDERALES (APORTACIONES, SUBSIDIOS Y CONVENIOS)	2021	33-Aportaciones Federales para Entidades Federativas y Municipios	I004-FAIS Municipal y de las Demarcaciones Territoriales del Distrito Federal		65838.96	65838.96	60246.5	60246.5	60246.5	60246.5	60246.5
600	DIF210201934716	FEDERALES (APORTACIONES, SUBSIDIOS Y CONVENIOS)	2021	33-Aportaciones Federales para Entidades Federativas y Municipios	I004-FAIS Municipal y de las Demarcaciones Territoriales del Distrito Federal		2807.49	2807.49	2533.88	2533.88	2533.88	2533.88	2533.88



No.	FOLIO	TIPO DE RECURSO	CICLO DEL RECURSO	RAMO	PROGRAMA PRESUPUESTARIO	PROGRAMA ESTATAL O MUNICIPAL	APROBADO	MODIFICADO	RECAUDADO	COMPROMETIDO	DEVENGADO	EJERCIDO	PAGADO
601	DIF210201934717	FEDERALES (APORTACIONES, SUBSIDIOS Y CONVENIOS)	2021	33-Aportaciones Federales para Entidades Federativas y Municipios	I004-FAIS Municipal y de las Demarcaciones Territoriales del Distrito Federal		49379.22	49379.22	45184.88	45184.88	45184.88	45184.88	45184.88
602	DIF210201934721	FEDERALES (APORTACIONES, SUBSIDIOS Y CONVENIOS)	2021	33-Aportaciones Federales para Entidades Federativas y Municipios	I004-FAIS Municipal y de las Demarcaciones Territoriales del Distrito Federal		27432.9	27432.9	25102.71	25102.71	25102.71	25102.71	25102.71
603	DIF210201934727	FEDERALES (APORTACIONES, SUBSIDIOS Y CONVENIOS)	2021	33-Aportaciones Federales para Entidades Federativas y Municipios	I004-FAIS Municipal y de las Demarcaciones Territoriales del Distrito Federal		19652.43	19652.43	17737.15	17737.15	17737.15	17737.15	17737.15
604	DIF210201924625	FEDERALES (APORTACIONES, SUBSIDIOS Y CONVENIOS)	2021	33-Aportaciones Federales para Entidades Federativas y Municipios	I004-FAIS Municipal y de las Demarcaciones Territoriales del Distrito Federal		16564.22	16564.22	15168.47	15168.47	15168.47	15168.47	15168.47
605	DIF210201924631	FEDERALES (APORTACIONES, SUBSIDIOS Y CONVENIOS)	2021	33-Aportaciones Federales para Entidades Federativas y Municipios	I004-FAIS Municipal y de las Demarcaciones Territoriales del Distrito Federal		16564.22	16564.22	15168.47	15168.47	15168.47	15168.47	15168.47
606	DIF210201924637	FEDERALES (APORTACIONES, SUBSIDIOS Y CONVENIOS)	2021	33-Aportaciones Federales para Entidades Federativas y Municipios	I004-FAIS Municipal y de las Demarcaciones Territoriales del Distrito Federal		24846.34	24846.34	22752.71	22752.71	22752.71	22752.71	22752.71
607	DIF210201927870	FEDERALES (APORTACIONES, SUBSIDIOS Y CONVENIOS)	2021	33-Aportaciones Federales para Entidades Federativas y Municipios	I004-FAIS Municipal y de las Demarcaciones Territoriales del Distrito Federal		62352.54	62352.54	57508.53	57508.53	57508.53	57508.53	57508.53
608	DIF210201928559	FEDERALES (APORTACIONES, SUBSIDIOS Y CONVENIOS)	2021	33-Aportaciones Federales para Entidades Federativas y Municipios	I004-FAIS Municipal y de las Demarcaciones Territoriales del Distrito Federal		579379.18	579379.18	579379.18	578626.6	578626.6	578626.6	578626.6
609	DIF210201928577	FEDERALES (APORTACIONES, SUBSIDIOS Y CONVENIOS)	2021	33-Aportaciones Federales para Entidades Federativas y Municipios	I004-FAIS Municipal y de las Demarcaciones Territoriales del Distrito Federal		89994.86	89994.86	89994.86	89242.28	89242.28	89242.28	89242.28
610	DIF210201928578	FEDERALES (APORTACIONES, SUBSIDIOS Y CONVENIOS)	2021	33-Aportaciones Federales para Entidades Federativas y Municipios	I004-FAIS Municipal y de las Demarcaciones Territoriales del Distrito Federal		707324.91	707324.91	707324.91	706572.33	706572.33	706572.33	706572.33
611	DIF210201928584	FEDERALES (APORTACIONES, SUBSIDIOS Y CONVENIOS)	2021	33-Aportaciones Federales para Entidades Federativas y Municipios	I004-FAIS Municipal y de las Demarcaciones Territoriales del Distrito Federal		33700.68	33700.68	33700.68	32948.1	32948.1	32948.1	32948.1
612	DIF210201928597	FEDERALES (APORTACIONES, SUBSIDIOS Y CONVENIOS)	2021	33-Aportaciones Federales para Entidades Federativas y Municipios	I004-FAIS Municipal y de las Demarcaciones Territoriales del Distrito Federal		845324.42	845324.42	845324.42	845324.42	845324.42	845324.42	845324.42
613	DIF210201928154	FEDERALES (APORTACIONES, SUBSIDIOS Y CONVENIOS)	2021	33-Aportaciones Federales para Entidades Federativas y Municipios	I004-FAIS Municipal y de las Demarcaciones Territoriales del Distrito Federal		677279.18	677279.18	677279.18	677102.21	677102.21	677102.21	677102.21
614	DIF210201928155	FEDERALES (APORTACIONES, SUBSIDIOS Y CONVENIOS)	2021	33-Aportaciones Federales para Entidades Federativas y Municipios	I004-FAIS Municipal y de las Demarcaciones Territoriales del Distrito Federal		63467.47	63467.47	63467.47	60943.67	60943.67	60943.67	60943.67
615	DIF210201931550	FEDERALES (APORTACIONES, SUBSIDIOS Y CONVENIOS)	2021	33-Aportaciones Federales para Entidades Federativas y Municipios	I004-FAIS Municipal y de las Demarcaciones Territoriales del Distrito Federal		38104.33	38104.33	35144.1	35144.1	35144.1	35144.1	35144.1

No.	FOLIO	TIPO DE RECURSO	CICLO DEL RECURSO	RAMO	PROGRAMA PRESUPUESTARIO	PROGRAMA ESTATAL O MUNICIPAL	APROBADO	MODIFICADO	RECAUDADO	COMPROMETIDO	DEVENGADO	EJERCIDO	PAGADO
616	DIF210201931552	FEDERALES (APORTACIONES, SUBSIDIOS Y CONVENIOS)	2021	33-Aportaciones Federales para Entidades Federativas y Municipios	I004-FAIS Municipal y de las Demarcaciones Territoriales del Distrito Federal		34640.3	34640.3	31949.18	31949.18	31949.18	31949.18	31949.18
617	DIF210201931553	FEDERALES (APORTACIONES, SUBSIDIOS Y CONVENIOS)	2021	33-Aportaciones Federales para Entidades Federativas y Municipios	I004-FAIS Municipal y de las Demarcaciones Territoriales del Distrito Federal		20784.18	20784.18	19169.51	19169.51	19169.51	19169.51	19169.51
618	DIF210201933104	FEDERALES (APORTACIONES, SUBSIDIOS Y CONVENIOS)	2021	33-Aportaciones Federales para Entidades Federativas y Municipios	I004-FAIS Municipal y de las Demarcaciones Territoriales del Distrito Federal		34801.56	34801.56	31951.44	31951.44	31951.44	31951.44	31951.44
619	DIF210201933106	FEDERALES (APORTACIONES, SUBSIDIOS Y CONVENIOS)	2021	33-Aportaciones Federales para Entidades Federativas y Municipios	I004-FAIS Municipal y de las Demarcaciones Territoriales del Distrito Federal		7733.68	7733.68	7100.32	7100.32	7100.32	7100.32	7100.32
620	DIF210201933121	FEDERALES (APORTACIONES, SUBSIDIOS Y CONVENIOS)	2021	33-Aportaciones Federales para Entidades Federativas y Municipios	I004-FAIS Municipal y de las Demarcaciones Territoriales del Distrito Federal		3866.84	3866.84	3550.16	3550.16	3550.16	3550.16	3550.16
621	DIF210201933122	FEDERALES (APORTACIONES, SUBSIDIOS Y CONVENIOS)	2021	33-Aportaciones Federales para Entidades Federativas y Municipios	I004-FAIS Municipal y de las Demarcaciones Territoriales del Distrito Federal		50268.92	50268.92	46152.08	46152.08	46152.08	46152.08	46152.08
622	DIF210201933599	FEDERALES (APORTACIONES, SUBSIDIOS Y CONVENIOS)	2021	33-Aportaciones Federales para Entidades Federativas y Municipios	I004-FAIS Municipal y de las Demarcaciones Territoriales del Distrito Federal		17319.4	17319.4	15953.09	15953.09	15953.09	15953.09	15953.09
623	DIF210201933602	FEDERALES (APORTACIONES, SUBSIDIOS Y CONVENIOS)	2021	33-Aportaciones Federales para Entidades Federativas y Municipios	I004-FAIS Municipal y de las Demarcaciones Territoriales del Distrito Federal		38102.68	38102.68	35096.8	35096.8	35096.8	35096.8	35096.8
624	DIF210201933603	FEDERALES (APORTACIONES, SUBSIDIOS Y CONVENIOS)	2021	33-Aportaciones Federales para Entidades Federativas y Municipios	I004-FAIS Municipal y de las Demarcaciones Territoriales del Distrito Federal		13855.52	13855.52	12762.47	12762.47	12762.47	12762.47	12762.47
625	DIF210201933604	FEDERALES (APORTACIONES, SUBSIDIOS Y CONVENIOS)	2021	33-Aportaciones Federales para Entidades Federativas y Municipios	I004-FAIS Municipal y de las Demarcaciones Territoriales del Distrito Federal		31174.92	31174.92	28715.56	28715.56	28715.56	28715.56	28715.56
626	DIF210201933608	FEDERALES (APORTACIONES, SUBSIDIOS Y CONVENIOS)	2021	33-Aportaciones Federales para Entidades Federativas y Municipios	I004-FAIS Municipal y de las Demarcaciones Territoriales del Distrito Federal		6927.76	6927.76	6381.24	6381.24	6381.24	6381.24	6381.24
627	DIF210201933615	FEDERALES (APORTACIONES, SUBSIDIOS Y CONVENIOS)	2021	33-Aportaciones Federales para Entidades Federativas y Municipios	I004-FAIS Municipal y de las Demarcaciones Territoriales del Distrito Federal		27711.04	27711.04	25524.95	25524.95	25524.95	25524.95	25524.95
628	DIF210201933616	FEDERALES (APORTACIONES, SUBSIDIOS Y CONVENIOS)	2021	33-Aportaciones Federales para Entidades Federativas y Municipios	I004-FAIS Municipal y de las Demarcaciones Territoriales del Distrito Federal		38102.68	38102.68	35096.8	35096.8	35096.8	35096.8	35096.8
629	DIF210201933618	FEDERALES (APORTACIONES, SUBSIDIOS Y CONVENIOS)	2021	33-Aportaciones Federales para Entidades Federativas y Municipios	I004-FAIS Municipal y de las Demarcaciones Territoriales del Distrito Federal		13855.52	13855.52	12762.47	12762.47	12762.47	12762.47	12762.47
630	DIF210201934358	FEDERALES (APORTACIONES, SUBSIDIOS Y CONVENIOS)	2021	33-Aportaciones Federales para Entidades Federativas y Municipios	I004-FAIS Municipal y de las Demarcaciones Territoriales del Distrito Federal		74068.83	74068.83	67777.32	67777.32	67777.32	67777.32	67777.32



No.	FOLIO	TIPO DE RECURSO	CICLO DEL RECURSO	RAMO	PROGRAMA PRESUPUESTARIO	PROGRAMA ESTATAL O MUNICIPAL	APROBADO	MODIFICADO	RECAUDADO	COMPROMETIDO	DEVENGADO	EJERCIDO	PAGADO
631	DIF210201934361	FEDERALES (APORTACIONES, SUBSIDIOS Y CONVENIOS)	2021	33-Aportaciones Federales para Entidades Federativas y Municipios	I004-FAIS Municipal y de las Demarcaciones Territoriales del Distrito Federal		35662.77	35662.77	32633.52	32633.52	32633.52	32633.52	32633.52
632	DIF210201934365	FEDERALES (APORTACIONES, SUBSIDIOS Y CONVENIOS)	2021	33-Aportaciones Federales para Entidades Federativas y Municipios	I004-FAIS Municipal y de las Demarcaciones Territoriales del Distrito Federal		35662.77	35662.77	32633.52	32633.52	32633.52	32633.52	32633.52
633	DIF210201934367	FEDERALES (APORTACIONES, SUBSIDIOS Y CONVENIOS)	2021	33-Aportaciones Federales para Entidades Federativas y Municipios	I004-FAIS Municipal y de las Demarcaciones Territoriales del Distrito Federal		32919.48	32919.48	30123.25	30123.25	30123.25	30123.25	30123.25
634	DIF210201934368	FEDERALES (APORTACIONES, SUBSIDIOS Y CONVENIOS)	2021	33-Aportaciones Federales para Entidades Federativas y Municipios	I004-FAIS Municipal y de las Demarcaciones Territoriales del Distrito Federal		82298.7	82298.7	75308.13	75308.13	75308.13	75308.13	75308.13
635	DIF210201934370	FEDERALES (APORTACIONES, SUBSIDIOS Y CONVENIOS)	2021	33-Aportaciones Federales para Entidades Federativas y Municipios	I004-FAIS Municipal y de las Demarcaciones Territoriales del Distrito Federal		5486.58	5486.58	5020.54	5020.54	5020.54	5020.54	5020.54
636	DIF210201934373	FEDERALES (APORTACIONES, SUBSIDIOS Y CONVENIOS)	2021	33-Aportaciones Federales para Entidades Federativas y Municipios	I004-FAIS Municipal y de las Demarcaciones Territoriales del Distrito Federal		24689.61	24689.61	22592.44	22592.44	22592.44	22592.44	22592.44
637	DIF210201934734	FEDERALES (APORTACIONES, SUBSIDIOS Y CONVENIOS)	2021	33-Aportaciones Federales para Entidades Federativas y Municipios	I004-FAIS Municipal y de las Demarcaciones Territoriales del Distrito Federal		14037.45	14037.45	12669.39	12669.39	12669.39	12669.39	12669.39
638	DIF210201934735	FEDERALES (APORTACIONES, SUBSIDIOS Y CONVENIOS)	2021	33-Aportaciones Federales para Entidades Federativas y Municipios	I004-FAIS Municipal y de las Demarcaciones Territoriales del Distrito Federal		2807.49	2807.49	2533.88	2533.88	2533.88	2533.88	2533.88
639	DIF210201934746	FEDERALES (APORTACIONES, SUBSIDIOS Y CONVENIOS)	2021	33-Aportaciones Federales para Entidades Federativas y Municipios	I004-FAIS Municipal y de las Demarcaciones Territoriales del Distrito Federal		25267.41	25267.41	22804.91	22804.91	22804.91	22804.91	22804.91
640	DIF210201934749	FEDERALES (APORTACIONES, SUBSIDIOS Y CONVENIOS)	2021	33-Aportaciones Federales para Entidades Federativas y Municipios	I004-FAIS Municipal y de las Demarcaciones Territoriales del Distrito Federal		11229.96	11229.96	10135.51	10135.51	10135.51	10135.51	10135.51
641	DIF210201927888	FEDERALES (APORTACIONES, SUBSIDIOS Y CONVENIOS)	2021	33-Aportaciones Federales para Entidades Federativas y Municipios	I004-FAIS Municipal y de las Demarcaciones Territoriales del Distrito Federal		83136.72	83136.72	76678.03	76678.03	76678.03	76678.03	76678.03
642	DIF210201927891	FEDERALES (APORTACIONES, SUBSIDIOS Y CONVENIOS)	2021	33-Aportaciones Federales para Entidades Federativas y Municipios	I004-FAIS Municipal y de las Demarcaciones Territoriales del Distrito Federal		24248.21	24248.21	22364.43	22364.43	22364.43	22364.43	22364.43
643	DIF210201927895	FEDERALES (APORTACIONES, SUBSIDIOS Y CONVENIOS)	2021	33-Aportaciones Federales para Entidades Federativas y Municipios	I004-FAIS Municipal y de las Demarcaciones Territoriales del Distrito Federal		55424.48	55424.48	51118.69	51118.69	51118.69	51118.69	51118.69
644	DIF210201927896	FEDERALES (APORTACIONES, SUBSIDIOS Y CONVENIOS)	2021	33-Aportaciones Federales para Entidades Federativas y Municipios	I004-FAIS Municipal y de las Demarcaciones Territoriales del Distrito Federal		76208.66	76208.66	70288.2	70288.2	70288.2	70288.2	70288.2
645	DIF210201927905	FEDERALES (APORTACIONES, SUBSIDIOS Y CONVENIOS)	2021	33-Aportaciones Federales para Entidades Federativas y Municipios	I004-FAIS Municipal y de las Demarcaciones Territoriales del Distrito Federal		13856.12	13856.12	12779.67	12779.67	12779.67	12779.67	12779.67



No.	FOLIO	TIPO DE RECURSO	CICLO DEL RECURSO	RAMO	PROGRAMA PRESUPUESTARIO	PROGRAMA ESTATAL O MUNICIPAL	APROBADO	MODIFICADO	RECAUDADO	COMPROMETIDO	DEVENGADO	EJERCIDO	PAGADO
646	DIF210201927909	FEDERALES (APORTACIONES, SUBSIDIOS Y CONVENIOS)	2021	33-Aportaciones Federales para Entidades Federativas y Municipios	I004-FAIS Municipal y de las Demarcaciones Territoriales del Distrito Federal		38104.33	38104.33	35144.1	35144.1	35144.1	35144.1	35144.1
647	DIF210201927912	FEDERALES (APORTACIONES, SUBSIDIOS Y CONVENIOS)	2021	33-Aportaciones Federales para Entidades Federativas y Municipios	I004-FAIS Municipal y de las Demarcaciones Territoriales del Distrito Federal		72744.63	72744.63	67093.28	67093.28	67093.28	67093.28	67093.28
648	DIF210201928615	FEDERALES (APORTACIONES, SUBSIDIOS Y CONVENIOS)	2021	33-Aportaciones Federales para Entidades Federativas y Municipios	I004-FAIS Municipal y de las Demarcaciones Territoriales del Distrito Federal		5629330.16	5629330.16	5629330.16	5627432.09	5627432.09	5627432.09	5627432.09
649	DIF210201928617	FEDERALES (APORTACIONES, SUBSIDIOS Y CONVENIOS)	2021	33-Aportaciones Federales para Entidades Federativas y Municipios	I004-FAIS Municipal y de las Demarcaciones Territoriales del Distrito Federal		669610.92	669610.92	669610.92	667712.85	667712.85	667712.85	667712.85
650	DIF210201928620	FEDERALES (APORTACIONES, SUBSIDIOS Y CONVENIOS)	2021	33-Aportaciones Federales para Entidades Federativas y Municipios	I004-FAIS Municipal y de las Demarcaciones Territoriales del Distrito Federal		90432.13	90432.13	90432.13	88534.06	88534.06	88534.06	88534.06
651	DIF210201928630	FEDERALES (APORTACIONES, SUBSIDIOS Y CONVENIOS)	2021	33-Aportaciones Federales para Entidades Federativas y Municipios	I004-FAIS Municipal y de las Demarcaciones Territoriales del Distrito Federal		249395.56	249395.56	249395.56	224469.76	224469.76	224469.76	224469.76
652	DIF210201932439	FEDERALES (APORTACIONES, SUBSIDIOS Y CONVENIOS)	2021	33-Aportaciones Federales para Entidades Federativas y Municipios	I004-FAIS Municipal y de las Demarcaciones Territoriales del Distrito Federal		7146.34	7146.34	6533.04	6533.04	6533.04	6533.04	6533.04
653	DIF210201932440	FEDERALES (APORTACIONES, SUBSIDIOS Y CONVENIOS)	2021	33-Aportaciones Federales para Entidades Federativas y Municipios	I004-FAIS Municipal y de las Demarcaciones Territoriales del Distrito Federal		10719.51	10719.51	9799.55	9799.55	9799.55	9799.55	9799.55
654	DIF210201932441	FEDERALES (APORTACIONES, SUBSIDIOS Y CONVENIOS)	2021	33-Aportaciones Federales para Entidades Federativas y Municipios	I004-FAIS Municipal y de las Demarcaciones Territoriales del Distrito Federal		3573.17	3573.17	3266.52	3266.52	3266.52	3266.52	3266.52
655	DIF210201933124	FEDERALES (APORTACIONES, SUBSIDIOS Y CONVENIOS)	2021	33-Aportaciones Federales para Entidades Federativas y Municipios	I004-FAIS Municipal y de las Demarcaciones Territoriales del Distrito Federal		27067.88	27067.88	24851.12	24851.12	24851.12	24851.12	24851.12
656	DIF210201933126	FEDERALES (APORTACIONES, SUBSIDIOS Y CONVENIOS)	2021	33-Aportaciones Federales para Entidades Federativas y Municipios	I004-FAIS Municipal y de las Demarcaciones Territoriales del Distrito Federal		46402.08	46402.08	42601.92	42601.92	42601.92	42601.92	42601.92
657	DIF210201933128	FEDERALES (APORTACIONES, SUBSIDIOS Y CONVENIOS)	2021	33-Aportaciones Federales para Entidades Federativas y Municipios	I004-FAIS Municipal y de las Demarcaciones Territoriales del Distrito Federal		69603.12	69603.12	63902.87	63902.87	63902.87	63902.87	63902.87
658	DIF210201933129	FEDERALES (APORTACIONES, SUBSIDIOS Y CONVENIOS)	2021	33-Aportaciones Federales para Entidades Federativas y Municipios	I004-FAIS Municipal y de las Demarcaciones Territoriales del Distrito Federal		77336.8	77336.8	71003.19	71003.19	71003.19	71003.19	71003.19
659	DIF210201933131	FEDERALES (APORTACIONES, SUBSIDIOS Y CONVENIOS)	2021	33-Aportaciones Federales para Entidades Federativas y Municipios	I004-FAIS Municipal y de las Demarcaciones Territoriales del Distrito Federal		3866.84	3866.84	3550.16	3550.16	3550.16	3550.16	3550.16
660	DIF210201933134	FEDERALES (APORTACIONES, SUBSIDIOS Y CONVENIOS)	2021	33-Aportaciones Federales para Entidades Federativas y Municipios	I004-FAIS Municipal y de las Demarcaciones Territoriales del Distrito Federal		38668.4	38668.4	35501.6	35501.6	35501.6	35501.6	35501.6

No.	FOLIO	TIPO DE RECURSO	CICLO DEL RECURSO	RAMO	PROGRAMA PRESUPUESTARIO	PROGRAMA ESTATAL O MUNICIPAL	APROBADO	MODIFICADO	RECAUDADO	COMPROMETIDO	DEVENGADO	EJERCIDO	PAGADO
661	DIF210201933137	FEDERALES (APORTACIONES, SUBSIDIOS Y CONVENIOS)	2021	33-Aportaciones Federales para Entidades Federativas y Municipios	I004-FAIS Municipal y de las Demarcaciones Territoriales del Distrito Federal		77336.8	77336.8	71003.19	71003.19	71003.19	71003.19	71003.19
662	DIF210201933138	FEDERALES (APORTACIONES, SUBSIDIOS Y CONVENIOS)	2021	33-Aportaciones Federales para Entidades Federativas y Municipios	I004-FAIS Municipal y de las Demarcaciones Territoriales del Distrito Federal		15467.36	15467.36	14200.64	14200.64	14200.64	14200.64	14200.64
663	DIF210201933157	FEDERALES (APORTACIONES, SUBSIDIOS Y CONVENIOS)	2021	33-Aportaciones Federales para Entidades Federativas y Municipios	I004-FAIS Municipal y de las Demarcaciones Territoriales del Distrito Federal		3866.84	3866.84	3550.16	3550.16	3550.16	3550.16	3550.16
664	DIF210201933623	FEDERALES (APORTACIONES, SUBSIDIOS Y CONVENIOS)	2021	33-Aportaciones Federales para Entidades Federativas y Municipios	I004-FAIS Municipal y de las Demarcaciones Territoriales del Distrito Federal		10391.64	10391.64	9571.85	9571.85	9571.85	9571.85	9571.85
665	DIF210201933624	FEDERALES (APORTACIONES, SUBSIDIOS Y CONVENIOS)	2021	33-Aportaciones Federales para Entidades Federativas y Municipios	I004-FAIS Municipal y de las Demarcaciones Territoriales del Distrito Federal		24247.16	24247.16	22334.33	22334.33	22334.33	22334.33	22334.33
666	DIF210201933629	FEDERALES (APORTACIONES, SUBSIDIOS Y CONVENIOS)	2021	33-Aportaciones Federales para Entidades Federativas y Municipios	I004-FAIS Municipal y de las Demarcaciones Territoriales del Distrito Federal		34638.8	34638.8	31906.18	31906.18	31906.18	31906.18	31906.18
667	DIF210201933666	FEDERALES (APORTACIONES, SUBSIDIOS Y CONVENIOS)	2021	33-Aportaciones Federales para Entidades Federativas y Municipios	I004-FAIS Municipal y de las Demarcaciones Territoriales del Distrito Federal		10391.64	10391.64	9571.85	9571.85	9571.85	9571.85	9571.85
668	DIF210201933688	FEDERALES (APORTACIONES, SUBSIDIOS Y CONVENIOS)	2021	33-Aportaciones Federales para Entidades Federativas y Municipios	I004-FAIS Municipal y de las Demarcaciones Territoriales del Distrito Federal		10391.64	10391.64	9571.85	9571.85	9571.85	9571.85	9571.85
669	DIF210201933689	FEDERALES (APORTACIONES, SUBSIDIOS Y CONVENIOS)	2021	33-Aportaciones Federales para Entidades Federativas y Municipios	I004-FAIS Municipal y de las Demarcaciones Territoriales del Distrito Federal		20783.28	20783.28	19143.71	19143.71	19143.71	19143.71	19143.71
670	DIF210201933692	FEDERALES (APORTACIONES, SUBSIDIOS Y CONVENIOS)	2021	33-Aportaciones Federales para Entidades Federativas y Municipios	I004-FAIS Municipal y de las Demarcaciones Territoriales del Distrito Federal		34638.8	34638.8	31906.18	31906.18	31906.18	31906.18	31906.18
671	DIF210201933696	FEDERALES (APORTACIONES, SUBSIDIOS Y CONVENIOS)	2021	33-Aportaciones Federales para Entidades Federativas y Municipios	I004-FAIS Municipal y de las Demarcaciones Territoriales del Distrito Federal		48494.32	48494.32	44668.66	44668.66	44668.66	44668.66	44668.66
672	DIF210201933697	FEDERALES (APORTACIONES, SUBSIDIOS Y CONVENIOS)	2021	33-Aportaciones Federales para Entidades Federativas y Municipios	I004-FAIS Municipal y de las Demarcaciones Territoriales del Distrito Federal		13855.52	13855.52	12762.47	12762.47	12762.47	12762.47	12762.47
673	DIF210201934378	FEDERALES (APORTACIONES, SUBSIDIOS Y CONVENIOS)	2021	33-Aportaciones Federales para Entidades Federativas y Municipios	I004-FAIS Municipal y de las Demarcaciones Territoriales del Distrito Federal		19203.03	19203.03	17571.9	17571.9	17571.9	17571.9	17571.9
674	DIF210201934379	FEDERALES (APORTACIONES, SUBSIDIOS Y CONVENIOS)	2021	33-Aportaciones Federales para Entidades Federativas y Municipios	I004-FAIS Municipal y de las Demarcaciones Territoriales del Distrito Federal		5486.58	5486.58	5020.54	5020.54	5020.54	5020.54	5020.54
675	DIF210201934387	FEDERALES (APORTACIONES, SUBSIDIOS Y CONVENIOS)	2021	33-Aportaciones Federales para Entidades Federativas y Municipios	I004-FAIS Municipal y de las Demarcaciones Territoriales del Distrito Federal		13716.45	13716.45	12551.35	12551.35	12551.35	12551.35	12551.35



No.	FOLIO	TIPO DE RECURSO	CICLO DEL RECURSO	RAMO	PROGRAMA PRESUPUESTARIO	PROGRAMA ESTATAL O MUNICIPAL	APROBADO	MODIFICADO	RECAUDADO	COMPROMETIDO	DEVENGADO	EJERCIDO	PAGADO
676	DIF210201934391	FEDERALES (APORTACIONES, SUBSIDIOS Y CONVENIOS)	2021	33-Aportaciones Federales para Entidades Federativas y Municipios	I004-FAIS Municipal y de las Demarcaciones Territoriales del Distrito Federal		21946.32	21946.32	20082.17	20082.17	20082.17	20082.17	20082.17
677	DIF210201934394	FEDERALES (APORTACIONES, SUBSIDIOS Y CONVENIOS)	2021	33-Aportaciones Federales para Entidades Federativas y Municipios	I004-FAIS Municipal y de las Demarcaciones Territoriales del Distrito Federal		57609.09	57609.09	52715.69	52715.69	52715.69	52715.69	52715.69
678	DIF210201934395	FEDERALES (APORTACIONES, SUBSIDIOS Y CONVENIOS)	2021	33-Aportaciones Federales para Entidades Federativas y Municipios	I004-FAIS Municipal y de las Demarcaciones Territoriales del Distrito Federal		38406.06	38406.06	35143.79	35143.79	35143.79	35143.79	35143.79
679	DIF210201934406	FEDERALES (APORTACIONES, SUBSIDIOS Y CONVENIOS)	2021	33-Aportaciones Federales para Entidades Federativas y Municipios	I004-FAIS Municipal y de las Demarcaciones Territoriales del Distrito Federal		82298.7	82298.7	75308.13	75308.13	75308.13	75308.13	75308.13
680	DIF210201934751	FEDERALES (APORTACIONES, SUBSIDIOS Y CONVENIOS)	2021	33-Aportaciones Federales para Entidades Federativas y Municipios	I004-FAIS Municipal y de las Demarcaciones Territoriales del Distrito Federal		16844.94	16844.94	15203.27	15203.27	15203.27	15203.27	15203.27
681	DIF210201934757	FEDERALES (APORTACIONES, SUBSIDIOS Y CONVENIOS)	2021	33-Aportaciones Federales para Entidades Federativas y Municipios	I004-FAIS Municipal y de las Demarcaciones Territoriales del Distrito Federal		28074.9	28074.9	25338.79	25338.79	25338.79	25338.79	25338.79
682	DIF210201934763	FEDERALES (APORTACIONES, SUBSIDIOS Y CONVENIOS)	2021	33-Aportaciones Federales para Entidades Federativas y Municipios	I004-FAIS Municipal y de las Demarcaciones Territoriales del Distrito Federal		16844.94	16844.94	15203.27	15203.27	15203.27	15203.27	15203.27
683	DIF210201934764	FEDERALES (APORTACIONES, SUBSIDIOS Y CONVENIOS)	2021	33-Aportaciones Federales para Entidades Federativas y Municipios	I004-FAIS Municipal y de las Demarcaciones Territoriales del Distrito Federal		22459.92	22459.92	20271.03	20271.03	20271.03	20271.03	20271.03
684	DIF210201934771	FEDERALES (APORTACIONES, SUBSIDIOS Y CONVENIOS)	2021	33-Aportaciones Federales para Entidades Federativas y Municipios	I004-FAIS Municipal y de las Demarcaciones Territoriales del Distrito Federal		11229.96	11229.96	10135.51	10135.51	10135.51	10135.51	10135.51
685	DIF210201934772	FEDERALES (APORTACIONES, SUBSIDIOS Y CONVENIOS)	2021	33-Aportaciones Federales para Entidades Federativas y Municipios	I004-FAIS Municipal y de las Demarcaciones Territoriales del Distrito Federal		2807.49	2807.49	2533.88	2533.88	2533.88	2533.88	2533.88
686	DIF210201927933	FEDERALES (APORTACIONES, SUBSIDIOS Y CONVENIOS)	2021	33-Aportaciones Federales para Entidades Federativas y Municipios	I004-FAIS Municipal y de las Demarcaciones Territoriales del Distrito Federal		13856.12	13856.12	12779.67	12779.67	12779.67	12779.67	12779.67
687	DIF210201927935	FEDERALES (APORTACIONES, SUBSIDIOS Y CONVENIOS)	2021	33-Aportaciones Federales para Entidades Federativas y Municipios	I004-FAIS Municipal y de las Demarcaciones Territoriales del Distrito Federal		27712.24	27712.24	25559.34	25559.34	25559.34	25559.34	25559.34
688	DIF210201927937	FEDERALES (APORTACIONES, SUBSIDIOS Y CONVENIOS)	2021	33-Aportaciones Federales para Entidades Federativas y Municipios	I004-FAIS Municipal y de las Demarcaciones Territoriales del Distrito Federal		51960.45	51960.45	47923.77	47923.77	47923.77	47923.77	47923.77
689	DIF210201927940	FEDERALES (APORTACIONES, SUBSIDIOS Y CONVENIOS)	2021	33-Aportaciones Federales para Entidades Federativas y Municipios	I004-FAIS Municipal y de las Demarcaciones Territoriales del Distrito Federal		62352.54	62352.54	57508.53	57508.53	57508.53	57508.53	57508.53
690	DIF210201927941	FEDERALES (APORTACIONES, SUBSIDIOS Y CONVENIOS)	2021	33-Aportaciones Federales para Entidades Federativas y Municipios	I004-FAIS Municipal y de las Demarcaciones Territoriales del Distrito Federal		48496.42	48496.42	44728.85	44728.85	44728.85	44728.85	44728.85



No.	FOLIO	TIPO DE RECURSO	CICLO DEL RECURSO	RAMO	PROGRAMA PRESUPUESTARIO	PROGRAMA ESTATAL O MUNICIPAL	APROBADO	MODIFICADO	RECAUDADO	COMPROMETIDO	DEVENGADO	EJERCIDO	PAGADO
691	DIF210201927943	FEDERALES (APORTACIONES, SUBSIDIOS Y CONVENIOS)	2021	33-Aportaciones Federales para Entidades Federativas y Municipios	I004-FAIS Municipal y de las Demarcaciones Territoriales del Distrito Federal		76208.66	76208.66	70288.2	70288.2	70288.2	70288.2	70288.2
692	DIF210201927944	FEDERALES (APORTACIONES, SUBSIDIOS Y CONVENIOS)	2021	33-Aportaciones Federales para Entidades Federativas y Municipios	I004-FAIS Municipal y de las Demarcaciones Territoriales del Distrito Federal		55424.48	55424.48	51118.69	51118.69	51118.69	51118.69	51118.69
693	DIF210201928632	FEDERALES (APORTACIONES, SUBSIDIOS Y CONVENIOS)	2021	33-Aportaciones Federales para Entidades Federativas y Municipios	I004-FAIS Municipal y de las Demarcaciones Territoriales del Distrito Federal		1342679.96	1342679.96	1342679.96	1339515.43	1339515.43	1339515.43	1339515.43
694	DIF210201928638	FEDERALES (APORTACIONES, SUBSIDIOS Y CONVENIOS)	2021	33-Aportaciones Federales para Entidades Federativas y Municipios	I004-FAIS Municipal y de las Demarcaciones Territoriales del Distrito Federal		262003.61	262003.61	262003.61	258839.08	258839.08	258839.08	258839.08
695	DIF210201928639	FEDERALES (APORTACIONES, SUBSIDIOS Y CONVENIOS)	2021	33-Aportaciones Federales para Entidades Federativas y Municipios	I004-FAIS Municipal y de las Demarcaciones Territoriales del Distrito Federal		180991.85	180991.85	180991.85	177827.32	177827.32	177827.32	177827.32
696	DIF210201928640	FEDERALES (APORTACIONES, SUBSIDIOS Y CONVENIOS)	2021	33-Aportaciones Federales para Entidades Federativas y Municipios	I004-FAIS Municipal y de las Demarcaciones Territoriales del Distrito Federal		524147.25	524147.25	524147.25	514326.23	514326.23	514326.23	514326.23
697	DIF210201928644	FEDERALES (APORTACIONES, SUBSIDIOS Y CONVENIOS)	2021	33-Aportaciones Federales para Entidades Federativas y Municipios	I004-FAIS Municipal y de las Demarcaciones Territoriales del Distrito Federal		401610	401610	401610	398445.47	398445.47	398445.47	398445.47
698	DIF210201928645	FEDERALES (APORTACIONES, SUBSIDIOS Y CONVENIOS)	2021	33-Aportaciones Federales para Entidades Federativas y Municipios	I004-FAIS Municipal y de las Demarcaciones Territoriales del Distrito Federal		635277.75	635277.75	635277.75	632113.22	632113.22	632113.22	632113.22
699	DIF210201928647	FEDERALES (APORTACIONES, SUBSIDIOS Y CONVENIOS)	2021	33-Aportaciones Federales para Entidades Federativas y Municipios	I004-FAIS Municipal y de las Demarcaciones Territoriales del Distrito Federal		425476.39	425476.39	425476.39	422311.86	422311.86	422311.86	422311.86
700	DIF210201928648	FEDERALES (APORTACIONES, SUBSIDIOS Y CONVENIOS)	2021	33-Aportaciones Federales para Entidades Federativas y Municipios	I004-FAIS Municipal y de las Demarcaciones Territoriales del Distrito Federal		915260	915260	915260	912095.47	912095.47	912095.47	912095.47
701	DIF210201932447	FEDERALES (APORTACIONES, SUBSIDIOS Y CONVENIOS)	2021	33-Aportaciones Federales para Entidades Federativas y Municipios	I004-FAIS Municipal y de las Demarcaciones Territoriales del Distrito Federal		3573.17	3573.17	3266.52	3266.52	3266.52	3266.52	3266.52
702	DIF210201932450	FEDERALES (APORTACIONES, SUBSIDIOS Y CONVENIOS)	2021	33-Aportaciones Federales para Entidades Federativas y Municipios	I004-FAIS Municipal y de las Demarcaciones Territoriales del Distrito Federal		10719.51	10719.51	9799.55	9799.55	9799.55	9799.55	9799.55
703	DIF210201932453	FEDERALES (APORTACIONES, SUBSIDIOS Y CONVENIOS)	2021	33-Aportaciones Federales para Entidades Federativas y Municipios	I004-FAIS Municipal y de las Demarcaciones Territoriales del Distrito Federal		3573.17	3573.17	3266.52	3266.52	3266.52	3266.52	3266.52
704	DIF210201932454	FEDERALES (APORTACIONES, SUBSIDIOS Y CONVENIOS)	2021	33-Aportaciones Federales para Entidades Federativas y Municipios	I004-FAIS Municipal y de las Demarcaciones Territoriales del Distrito Federal		21439.02	21439.02	19599.11	19599.11	19599.11	19599.11	19599.11
705	DIF210201932456	FEDERALES (APORTACIONES, SUBSIDIOS Y CONVENIOS)	2021	33-Aportaciones Federales para Entidades Federativas y Municipios	I004-FAIS Municipal y de las Demarcaciones Territoriales del Distrito Federal		14292.68	14292.68	13066.07	13066.07	13066.07	13066.07	13066.07



No.	FOLIO	TIPO DE RECURSO	CICLO DEL RECURSO	RAMO	PROGRAMA PRESUPUESTARIO	PROGRAMA ESTATAL O MUNICIPAL	APROBADO	MODIFICADO	RECAUDADO	COMPROMETIDO	DEVENGADO	EJERCIDO	PAGADO
706	DIF210201932461	FEDERALES (APORTACIONES, SUBSIDIOS Y CONVENIOS)	2021	33-Aportaciones Federales para Entidades Federativas y Municipios	I004-FAIS Municipal y de las Demarcaciones Territoriales del Distrito Federal		7146.34	7146.34	6533.04	6533.04	6533.04	6533.04	6533.04
707	DIF210201932462	FEDERALES (APORTACIONES, SUBSIDIOS Y CONVENIOS)	2021	33-Aportaciones Federales para Entidades Federativas y Municipios	I004-FAIS Municipal y de las Demarcaciones Territoriales del Distrito Federal		7146.34	7146.34	6533.04	6533.04	6533.04	6533.04	6533.04
708	DIF210201933161	FEDERALES (APORTACIONES, SUBSIDIOS Y CONVENIOS)	2021	33-Aportaciones Federales para Entidades Federativas y Municipios	I004-FAIS Municipal y de las Demarcaciones Territoriales del Distrito Federal		15467.36	15467.36	14200.64	14200.64	14200.64	14200.64	14200.64
709	DIF210201933163	FEDERALES (APORTACIONES, SUBSIDIOS Y CONVENIOS)	2021	33-Aportaciones Federales para Entidades Federativas y Municipios	I004-FAIS Municipal y de las Demarcaciones Territoriales del Distrito Federal		3866.84	3866.84	3550.16	3550.16	3550.16	3550.16	3550.16
710	DIF210201933164	FEDERALES (APORTACIONES, SUBSIDIOS Y CONVENIOS)	2021	33-Aportaciones Federales para Entidades Federativas y Municipios	I004-FAIS Municipal y de las Demarcaciones Territoriales del Distrito Federal		27067.88	27067.88	24851.12	24851.12	24851.12	24851.12	24851.12
711	DIF210201933165	FEDERALES (APORTACIONES, SUBSIDIOS Y CONVENIOS)	2021	33-Aportaciones Federales para Entidades Federativas y Municipios	I004-FAIS Municipal y de las Demarcaciones Territoriales del Distrito Federal		11600.52	11600.52	10650.48	10650.48	10650.48	10650.48	10650.48
712	DIF210201933198	FEDERALES (APORTACIONES, SUBSIDIOS Y CONVENIOS)	2021	33-Aportaciones Federales para Entidades Federativas y Municipios	I004-FAIS Municipal y de las Demarcaciones Territoriales del Distrito Federal		30934.72	30934.72	28401.28	28401.28	28401.28	28401.28	28401.28
713	DIF210201933203	FEDERALES (APORTACIONES, SUBSIDIOS Y CONVENIOS)	2021	33-Aportaciones Federales para Entidades Federativas y Municipios	I004-FAIS Municipal y de las Demarcaciones Territoriales del Distrito Federal		3866.84	3866.84	3550.16	3550.16	3550.16	3550.16	3550.16
714	DIF210201933205	FEDERALES (APORTACIONES, SUBSIDIOS Y CONVENIOS)	2021	33-Aportaciones Federales para Entidades Federativas y Municipios	I004-FAIS Municipal y de las Demarcaciones Territoriales del Distrito Federal		7733.68	7733.68	7100.32	7100.32	7100.32	7100.32	7100.32
715	DIF210201933699	FEDERALES (APORTACIONES, SUBSIDIOS Y CONVENIOS)	2021	33-Aportaciones Federales para Entidades Federativas y Municipios	I004-FAIS Municipal y de las Demarcaciones Territoriales del Distrito Federal		38102.68	38102.68	35096.8	35096.8	35096.8	35096.8	35096.8
716	DIF210201933702	FEDERALES (APORTACIONES, SUBSIDIOS Y CONVENIOS)	2021	33-Aportaciones Federales para Entidades Federativas y Municipios	I004-FAIS Municipal y de las Demarcaciones Territoriales del Distrito Federal		41566.56	41566.56	38287.42	38287.42	38287.42	38287.42	38287.42
717	DIF210201933703	FEDERALES (APORTACIONES, SUBSIDIOS Y CONVENIOS)	2021	33-Aportaciones Federales para Entidades Federativas y Municipios	I004-FAIS Municipal y de las Demarcaciones Territoriales del Distrito Federal		27711.04	27711.04	25524.95	25524.95	25524.95	25524.95	25524.95
718	DIF210201933704	FEDERALES (APORTACIONES, SUBSIDIOS Y CONVENIOS)	2021	33-Aportaciones Federales para Entidades Federativas y Municipios	I004-FAIS Municipal y de las Demarcaciones Territoriales del Distrito Federal		10391.64	10391.64	9571.85	9571.85	9571.85	9571.85	9571.85
719	DIF210201933705	FEDERALES (APORTACIONES, SUBSIDIOS Y CONVENIOS)	2021	33-Aportaciones Federales para Entidades Federativas y Municipios	I004-FAIS Municipal y de las Demarcaciones Territoriales del Distrito Federal		24247.16	24247.16	22334.33	22334.33	22334.33	22334.33	22334.33
720	DIF210201933707	FEDERALES (APORTACIONES, SUBSIDIOS Y CONVENIOS)	2021	33-Aportaciones Federales para Entidades Federativas y Municipios	I004-FAIS Municipal y de las Demarcaciones Territoriales del Distrito Federal		20783.28	20783.28	19143.71	19143.71	19143.71	19143.71	19143.71



No.	FOLIO	TIPO DE RECURSO	CICLO DEL RECURSO	RAMO	PROGRAMA PRESUPUESTARIO	PROGRAMA ESTATAL O MUNICIPAL	APROBADO	MODIFICADO	RECAUDADO	COMPROMETIDO	DEVENGADO	EJERCIDO	PAGADO
721	DIF210201933708	FEDERALES (APORTACIONES, SUBSIDIOS Y CONVENIOS)	2021	33-Aportaciones Federales para Entidades Federativas y Municipios	I004-FAIS Municipal y de las Demarcaciones Territoriales del Distrito Federal		17319.4	17319.4	15953.09	15953.09	15953.09	15953.09	15953.09
722	DIF210201933727	FEDERALES (APORTACIONES, SUBSIDIOS Y CONVENIOS)	2021	33-Aportaciones Federales para Entidades Federativas y Municipios	I004-FAIS Municipal y de las Demarcaciones Territoriales del Distrito Federal		13855.52	13855.52	12762.47	12762.47	12762.47	12762.47	12762.47
723	DIF210201933731	FEDERALES (APORTACIONES, SUBSIDIOS Y CONVENIOS)	2021	33-Aportaciones Federales para Entidades Federativas y Municipios	I004-FAIS Municipal y de las Demarcaciones Territoriales del Distrito Federal		6927.76	6927.76	6381.24	6381.24	6381.24	6381.24	6381.24
724	DIF210201933732	FEDERALES (APORTACIONES, SUBSIDIOS Y CONVENIOS)	2021	33-Aportaciones Federales para Entidades Federativas y Municipios	I004-FAIS Municipal y de las Demarcaciones Territoriales del Distrito Federal		3463.88	3463.88	3190.62	3190.62	3190.62	3190.62	3190.62
725	DIF210201934412	FEDERALES (APORTACIONES, SUBSIDIOS Y CONVENIOS)	2021	33-Aportaciones Federales para Entidades Federativas y Municipios	I004-FAIS Municipal y de las Demarcaciones Territoriales del Distrito Federal		74068.83	74068.83	67777.32	67777.32	67777.32	67777.32	67777.32
726	DIF210201934417	FEDERALES (APORTACIONES, SUBSIDIOS Y CONVENIOS)	2021	33-Aportaciones Federales para Entidades Federativas y Municipios	I004-FAIS Municipal y de las Demarcaciones Territoriales del Distrito Federal		5486.58	5486.58	5020.54	5020.54	5020.54	5020.54	5020.54
727	DIF210201934419	FEDERALES (APORTACIONES, SUBSIDIOS Y CONVENIOS)	2021	33-Aportaciones Federales para Entidades Federativas y Municipios	I004-FAIS Municipal y de las Demarcaciones Territoriales del Distrito Federal		38406.06	38406.06	35143.79	35143.79	35143.79	35143.79	35143.79
728	DIF210201934420	FEDERALES (APORTACIONES, SUBSIDIOS Y CONVENIOS)	2021	33-Aportaciones Federales para Entidades Federativas y Municipios	I004-FAIS Municipal y de las Demarcaciones Territoriales del Distrito Federal		54865.8	54865.8	50205.42	50205.42	50205.42	50205.42	50205.42
729	DIF210201934424	FEDERALES (APORTACIONES, SUBSIDIOS Y CONVENIOS)	2021	33-Aportaciones Federales para Entidades Federativas y Municipios	I004-FAIS Municipal y de las Demarcaciones Territoriales del Distrito Federal		68582.25	68582.25	62756.77	62756.77	62756.77	62756.77	62756.77
730	DIF210201934425	FEDERALES (APORTACIONES, SUBSIDIOS Y CONVENIOS)	2021	33-Aportaciones Federales para Entidades Federativas y Municipios	I004-FAIS Municipal y de las Demarcaciones Territoriales del Distrito Federal		57609.09	57609.09	52715.69	52715.69	52715.69	52715.69	52715.69
731	DIF210201934428	FEDERALES (APORTACIONES, SUBSIDIOS Y CONVENIOS)	2021	33-Aportaciones Federales para Entidades Federativas y Municipios	I004-FAIS Municipal y de las Demarcaciones Territoriales del Distrito Federal		57609.09	57609.09	52715.69	52715.69	52715.69	52715.69	52715.69
732	DIF210201934774	FEDERALES (APORTACIONES, SUBSIDIOS Y CONVENIOS)	2021	33-Aportaciones Federales para Entidades Federativas y Municipios	I004-FAIS Municipal y de las Demarcaciones Territoriales del Distrito Federal		14037.45	14037.45	12669.39	12669.39	12669.39	12669.39	12669.39
733	DIF210201934776	FEDERALES (APORTACIONES, SUBSIDIOS Y CONVENIOS)	2021	33-Aportaciones Federales para Entidades Federativas y Municipios	I004-FAIS Municipal y de las Demarcaciones Territoriales del Distrito Federal		5614.98	5614.98	5067.76	5067.76	5067.76	5067.76	5067.76
734	DIF210201934778	FEDERALES (APORTACIONES, SUBSIDIOS Y CONVENIOS)	2021	33-Aportaciones Federales para Entidades Federativas y Municipios	I004-FAIS Municipal y de las Demarcaciones Territoriales del Distrito Federal		22459.92	22459.92	20271.03	20271.03	20271.03	20271.03	20271.03
735	DIF210201934780	FEDERALES (APORTACIONES, SUBSIDIOS Y CONVENIOS)	2021	33-Aportaciones Federales para Entidades Federativas y Municipios	I004-FAIS Municipal y de las Demarcaciones Territoriales del Distrito Federal		16844.94	16844.94	15203.27	15203.27	15203.27	15203.27	15203.27



No.	FOLIO	TIPO DE RECURSO	CICLO DEL RECURSO	RAMO	PROGRAMA PRESUPUESTARIO	PROGRAMA ESTATAL O MUNICIPAL	APROBADO	MODIFICADO	RECAUDADO	COMPROMETIDO	DEVENGADO	EJERCIDO	PAGADO
736	DIF210201934783	FEDERALES (APORTACIONES, SUBSIDIOS Y CONVENIOS)	2021	33-Aportaciones Federales para Entidades Federativas y Municipios	I004-FAIS Municipal y de las Demarcaciones Territoriales del Distrito Federal		11229.96	11229.96	10135.51	10135.51	10135.51	10135.51	10135.51
737	DIF210201934785	FEDERALES (APORTACIONES, SUBSIDIOS Y CONVENIOS)	2021	33-Aportaciones Federales para Entidades Federativas y Municipios	I004-FAIS Municipal y de las Demarcaciones Territoriales del Distrito Federal		14037.45	14037.45	12669.39	12669.39	12669.39	12669.39	12669.39
738	DIF210201934786	FEDERALES (APORTACIONES, SUBSIDIOS Y CONVENIOS)	2021	33-Aportaciones Federales para Entidades Federativas y Municipios	I004-FAIS Municipal y de las Demarcaciones Territoriales del Distrito Federal		19652.43	19652.43	17737.15	17737.15	17737.15	17737.15	17737.15
739	DIF210201934787	FEDERALES (APORTACIONES, SUBSIDIOS Y CONVENIOS)	2021	33-Aportaciones Federales para Entidades Federativas y Municipios	I004-FAIS Municipal y de las Demarcaciones Territoriales del Distrito Federal		22459.92	22459.92	20271.03	20271.03	20271.03	20271.03	20271.03
740	DIF210201934788	FEDERALES (APORTACIONES, SUBSIDIOS Y CONVENIOS)	2021	33-Aportaciones Federales para Entidades Federativas y Municipios	I004-FAIS Municipal y de las Demarcaciones Territoriales del Distrito Federal		2807.49	2807.49	2533.88	2533.88	2533.88	2533.88	2533.88
741	DIF210201934790	FEDERALES (APORTACIONES, SUBSIDIOS Y CONVENIOS)	2021	33-Aportaciones Federales para Entidades Federativas y Municipios	I004-FAIS Municipal y de las Demarcaciones Territoriales del Distrito Federal		2807.49	2807.49	2533.88	2533.88	2533.88	2533.88	2533.88
742	DIF210201934791	FEDERALES (APORTACIONES, SUBSIDIOS Y CONVENIOS)	2021	33-Aportaciones Federales para Entidades Federativas y Municipios	I004-FAIS Municipal y de las Demarcaciones Territoriales del Distrito Federal		14037.45	14037.45	12669.39	12669.39	12669.39	12669.39	12669.39
743	DIF210201934793	FEDERALES (APORTACIONES, SUBSIDIOS Y CONVENIOS)	2021	33-Aportaciones Federales para Entidades Federativas y Municipios	I004-FAIS Municipal y de las Demarcaciones Territoriales del Distrito Federal		2807.49	2807.49	2533.88	2533.88	2533.88	2533.88	2533.88
744	DIF210201934794	FEDERALES (APORTACIONES, SUBSIDIOS Y CONVENIOS)	2021	33-Aportaciones Federales para Entidades Federativas y Municipios	I004-FAIS Municipal y de las Demarcaciones Territoriales del Distrito Federal		56149.8	56149.8	50677.57	50677.57	50677.57	50677.57	50677.57
745	DIF210201934795	FEDERALES (APORTACIONES, SUBSIDIOS Y CONVENIOS)	2021	33-Aportaciones Federales para Entidades Federativas y Municipios	I004-FAIS Municipal y de las Demarcaciones Territoriales del Distrito Federal		5614.98	5614.98	5067.76	5067.76	5067.76	5067.76	5067.76
746	DIF210201927255	FEDERALES (APORTACIONES, SUBSIDIOS Y CONVENIOS)	2021	33-Aportaciones Federales para Entidades Federativas y Municipios	I004-FAIS Municipal y de las Demarcaciones Territoriales del Distrito Federal		51960.45	51960.45	47923.77	47923.77	47923.77	47923.77	47923.77
747	DIF210201925830	FEDERALES (APORTACIONES, SUBSIDIOS Y CONVENIOS)	2021	33-Aportaciones Federales para Entidades Federativas y Municipios	I004-FAIS Municipal y de las Demarcaciones Territoriales del Distrito Federal		6928.06	6928.06	6389.84	6389.84	6389.84	6389.84	6389.84
748	DIF210201932467	FEDERALES (APORTACIONES, SUBSIDIOS Y CONVENIOS)	2021	33-Aportaciones Federales para Entidades Federativas y Municipios	I004-FAIS Municipal y de las Demarcaciones Territoriales del Distrito Federal		25012.19	25012.19	22865.62	22865.62	22865.62	22865.62	22865.62
749	DIF210201932475	FEDERALES (APORTACIONES, SUBSIDIOS Y CONVENIOS)	2021	33-Aportaciones Federales para Entidades Federativas y Municipios	I004-FAIS Municipal y de las Demarcaciones Territoriales del Distrito Federal		14292.68	14292.68	13066.07	13066.07	13066.07	13066.07	13066.07
750	DIF210201932477	FEDERALES (APORTACIONES, SUBSIDIOS Y CONVENIOS)	2021	33-Aportaciones Federales para Entidades Federativas y Municipios	I004-FAIS Municipal y de las Demarcaciones Territoriales del Distrito Federal		28585.36	28585.36	26132.14	26132.14	26132.14	26132.14	26132.14

No.	FOLIO	TIPO DE RECURSO	CICLO DEL RECURSO	RAMO	PROGRAMA PRESUPUESTARIO	PROGRAMA ESTATAL O MUNICIPAL	APROBADO	MODIFICADO	RECAUDADO	COMPROMETIDO	DEVENGADO	EJERCIDO	PAGADO
751	DIF210201932480	FEDERALES (APORTACIONES, SUBSIDIOS Y CONVENIOS)	2021	33-Aportaciones Federales para Entidades Federativas y Municipios	I004-FAIS Municipal y de las Demarcaciones Territoriales del Distrito Federal		28585.36	28585.36	26132.14	26132.14	26132.14	26132.14	26132.14
752	DIF210201932483	FEDERALES (APORTACIONES, SUBSIDIOS Y CONVENIOS)	2021	33-Aportaciones Federales para Entidades Federativas y Municipios	I004-FAIS Municipal y de las Demarcaciones Territoriales del Distrito Federal		17865.85	17865.85	16332.59	16332.59	16332.59	16332.59	16332.59
753	DIF210201932484	FEDERALES (APORTACIONES, SUBSIDIOS Y CONVENIOS)	2021	33-Aportaciones Federales para Entidades Federativas y Municipios	I004-FAIS Municipal y de las Demarcaciones Territoriales del Distrito Federal		25012.19	25012.19	22865.62	22865.62	22865.62	22865.62	22865.62
754	DIF210201932485	FEDERALES (APORTACIONES, SUBSIDIOS Y CONVENIOS)	2021	33-Aportaciones Federales para Entidades Federativas y Municipios	I004-FAIS Municipal y de las Demarcaciones Territoriales del Distrito Federal		7146.34	7146.34	6533.04	6533.04	6533.04	6533.04	6533.04
755	DIF210201932488	FEDERALES (APORTACIONES, SUBSIDIOS Y CONVENIOS)	2021	33-Aportaciones Federales para Entidades Federativas y Municipios	I004-FAIS Municipal y de las Demarcaciones Territoriales del Distrito Federal		7146.34	7146.34	6533.04	6533.04	6533.04	6533.04	6533.04
756	DIF210201932489	FEDERALES (APORTACIONES, SUBSIDIOS Y CONVENIOS)	2021	33-Aportaciones Federales para Entidades Federativas y Municipios	I004-FAIS Municipal y de las Demarcaciones Territoriales del Distrito Federal		3573.17	3573.17	3266.52	3266.52	3266.52	3266.52	3266.52
757	DIF210201933207	FEDERALES (APORTACIONES, SUBSIDIOS Y CONVENIOS)	2021	33-Aportaciones Federales para Entidades Federativas y Municipios	I004-FAIS Municipal y de las Demarcaciones Territoriales del Distrito Federal		30934.72	30934.72	28401.28	28401.28	28401.28	28401.28	28401.28
758	DIF210201933208	FEDERALES (APORTACIONES, SUBSIDIOS Y CONVENIOS)	2021	33-Aportaciones Federales para Entidades Federativas y Municipios	I004-FAIS Municipal y de las Demarcaciones Territoriales del Distrito Federal		27067.88	27067.88	24851.12	24851.12	24851.12	24851.12	24851.12
759	DIF210201933209	FEDERALES (APORTACIONES, SUBSIDIOS Y CONVENIOS)	2021	33-Aportaciones Federales para Entidades Federativas y Municipios	I004-FAIS Municipal y de las Demarcaciones Territoriales del Distrito Federal		3866.84	3866.84	3550.16	3550.16	3550.16	3550.16	3550.16
760	DIF210201933220	FEDERALES (APORTACIONES, SUBSIDIOS Y CONVENIOS)	2021	33-Aportaciones Federales para Entidades Federativas y Municipios	I004-FAIS Municipal y de las Demarcaciones Territoriales del Distrito Federal		7733.68	7733.68	7100.32	7100.32	7100.32	7100.32	7100.32
761	DIF210201933221	FEDERALES (APORTACIONES, SUBSIDIOS Y CONVENIOS)	2021	33-Aportaciones Federales para Entidades Federativas y Municipios	I004-FAIS Municipal y de las Demarcaciones Territoriales del Distrito Federal		15467.36	15467.36	14200.64	14200.64	14200.64	14200.64	14200.64
762	DIF210201933223	FEDERALES (APORTACIONES, SUBSIDIOS Y CONVENIOS)	2021	33-Aportaciones Federales para Entidades Federativas y Municipios	I004-FAIS Municipal y de las Demarcaciones Territoriales del Distrito Federal		11600.52	11600.52	10650.48	10650.48	10650.48	10650.48	10650.48
763	DIF210201933224	FEDERALES (APORTACIONES, SUBSIDIOS Y CONVENIOS)	2021	33-Aportaciones Federales para Entidades Federativas y Municipios	I004-FAIS Municipal y de las Demarcaciones Territoriales del Distrito Federal		19334.2	19334.2	17750.8	17750.8	17750.8	17750.8	17750.8
764	DIF210201933225	FEDERALES (APORTACIONES, SUBSIDIOS Y CONVENIOS)	2021	33-Aportaciones Federales para Entidades Federativas y Municipios	I004-FAIS Municipal y de las Demarcaciones Territoriales del Distrito Federal		42535.24	42535.24	39051.76	39051.76	39051.76	39051.76	39051.76
765	DIF210201934433	FEDERALES (APORTACIONES, SUBSIDIOS Y CONVENIOS)	2021	33-Aportaciones Federales para Entidades Federativas y Municipios	I004-FAIS Municipal y de las Demarcaciones Territoriales del Distrito Federal		60352.38	60352.38	55225.96	55225.96	55225.96	55225.96	55225.96



No.	FOLIO	TIPO DE RECURSO	CICLO DEL RECURSO	RAMO	PROGRAMA PRESUPUESTARIO	PROGRAMA ESTATAL O MUNICIPAL	APROBADO	MODIFICADO	RECAUDADO	COMPROMETIDO	DEVENGADO	EJERCIDO	PAGADO
766	DIF210201934439	FEDERALES (APORTACIONES, SUBSIDIOS Y CONVENIOS)	2021	33-Aportaciones Federales para Entidades Federativas y Municipios	I004-FAIS Municipal y de las Demarcaciones Territoriales del Distrito Federal		38406.06	38406.06	35143.79	35143.79	35143.79	35143.79	35143.79
767	DIF210201934442	FEDERALES (APORTACIONES, SUBSIDIOS Y CONVENIOS)	2021	33-Aportaciones Federales para Entidades Federativas y Municipios	I004-FAIS Municipal y de las Demarcaciones Territoriales del Distrito Federal		35662.77	35662.77	32633.52	32633.52	32633.52	32633.52	32633.52
768	DIF210201934448	FEDERALES (APORTACIONES, SUBSIDIOS Y CONVENIOS)	2021	33-Aportaciones Federales para Entidades Federativas y Municipios	I004-FAIS Municipal y de las Demarcaciones Territoriales del Distrito Federal		35662.77	35662.77	32633.52	32633.52	32633.52	32633.52	32633.52
769	DIF210201934449	FEDERALES (APORTACIONES, SUBSIDIOS Y CONVENIOS)	2021	33-Aportaciones Federales para Entidades Federativas y Municipios	I004-FAIS Municipal y de las Demarcaciones Territoriales del Distrito Federal		54865.8	54865.8	50205.42	50205.42	50205.42	50205.42	50205.42
770	DIF210201934450	FEDERALES (APORTACIONES, SUBSIDIOS Y CONVENIOS)	2021	33-Aportaciones Federales para Entidades Federativas y Municipios	I004-FAIS Municipal y de las Demarcaciones Territoriales del Distrito Federal		27432.9	27432.9	25102.71	25102.71	25102.71	25102.71	25102.71
771	DIF210201934451	FEDERALES (APORTACIONES, SUBSIDIOS Y CONVENIOS)	2021	33-Aportaciones Federales para Entidades Federativas y Municipios	I004-FAIS Municipal y de las Demarcaciones Territoriales del Distrito Federal		8229.87	8229.87	7530.81	7530.81	7530.81	7530.81	7530.81
772	DIF210201934798	FEDERALES (APORTACIONES, SUBSIDIOS Y CONVENIOS)	2021	33-Aportaciones Federales para Entidades Federativas y Municipios	I004-FAIS Municipal y de las Demarcaciones Territoriales del Distrito Federal		36497.37	36497.37	32940.42	32940.42	32940.42	32940.42	32940.42
773	DIF210201934800	FEDERALES (APORTACIONES, SUBSIDIOS Y CONVENIOS)	2021	33-Aportaciones Federales para Entidades Federativas y Municipios	I004-FAIS Municipal y de las Demarcaciones Territoriales del Distrito Federal		25267.41	25267.41	22804.91	22804.91	22804.91	22804.91	22804.91
774	DIF210201934803	FEDERALES (APORTACIONES, SUBSIDIOS Y CONVENIOS)	2021	33-Aportaciones Federales para Entidades Federativas y Municipios	I004-FAIS Municipal y de las Demarcaciones Territoriales del Distrito Federal		5614.98	5614.98	5067.76	5067.76	5067.76	5067.76	5067.76
775	DIF210201934804	FEDERALES (APORTACIONES, SUBSIDIOS Y CONVENIOS)	2021	33-Aportaciones Federales para Entidades Federativas y Municipios	I004-FAIS Municipal y de las Demarcaciones Territoriales del Distrito Federal		30882.39	30882.39	27872.66	27872.66	27872.66	27872.66	27872.66
776	DIF210201934810	FEDERALES (APORTACIONES, SUBSIDIOS Y CONVENIOS)	2021	33-Aportaciones Federales para Entidades Federativas y Municipios	I004-FAIS Municipal y de las Demarcaciones Territoriales del Distrito Federal		16844.94	16844.94	15203.27	15203.27	15203.27	15203.27	15203.27
777	DIF210201934811	FEDERALES (APORTACIONES, SUBSIDIOS Y CONVENIOS)	2021	33-Aportaciones Federales para Entidades Federativas y Municipios	I004-FAIS Municipal y de las Demarcaciones Territoriales del Distrito Federal		25267.41	25267.41	22804.91	22804.91	22804.91	22804.91	22804.91
778	DIF210201934815	FEDERALES (APORTACIONES, SUBSIDIOS Y CONVENIOS)	2021	33-Aportaciones Federales para Entidades Federativas y Municipios	I004-FAIS Municipal y de las Demarcaciones Territoriales del Distrito Federal		16844.94	16844.94	15203.27	15203.27	15203.27	15203.27	15203.27
779	DIF210201934818	FEDERALES (APORTACIONES, SUBSIDIOS Y CONVENIOS)	2021	33-Aportaciones Federales para Entidades Federativas y Municipios	I004-FAIS Municipal y de las Demarcaciones Territoriales del Distrito Federal		11229.96	11229.96	10135.51	10135.51	10135.51	10135.51	10135.51
780	DIF210201924034	FEDERALES (APORTACIONES, SUBSIDIOS Y CONVENIOS)	2021	33-Aportaciones Federales para Entidades Federativas y Municipios	I004-FAIS Municipal y de las Demarcaciones Territoriales del Distrito Federal		11042.82	11042.82	10112.31	10112.31	10112.31	10112.31	10112.31



No.	FOLIO	TIPO DE RECURSO	CICLO DEL RECURSO	RAMO	PROGRAMA PRESUPUESTARIO	PROGRAMA ESTATAL O MUNICIPAL	APROBADO	MODIFICADO	RECAUDADO	COMPROMETIDO	DEVENGADO	EJERCIDO	PAGADO
781	DIF210201924057	FEDERALES (APORTACIONES, SUBSIDIOS Y CONVENIOS)	2021	33-Aportaciones Federales para Entidades Federativas y Municipios	I004-FAIS Municipal y de las Demarcaciones Territoriales del Distrito Federal		71778.3	71778.3	65730.05	65730.05	65730.05	65730.05	65730.05
782	DIF210201924061	FEDERALES (APORTACIONES, SUBSIDIOS Y CONVENIOS)	2021	33-Aportaciones Federales para Entidades Federativas y Municipios	I004-FAIS Municipal y de las Demarcaciones Territoriales del Distrito Federal		22085.63	22085.63	20224.63	20224.63	20224.63	20224.63	20224.63
783	DIF210201928037	FEDERALES (APORTACIONES, SUBSIDIOS Y CONVENIOS)	2021	33-Aportaciones Federales para Entidades Federativas y Municipios	I004-FAIS Municipal y de las Demarcaciones Territoriales del Distrito Federal		1812400.85	1812400.85	1812400.85	1812189.36	1812189.36	1812189.36	1812189.36
784	DIF210201928038	FEDERALES (APORTACIONES, SUBSIDIOS Y CONVENIOS)	2021	33-Aportaciones Federales para Entidades Federativas y Municipios	I004-FAIS Municipal y de las Demarcaciones Territoriales del Distrito Federal		1245042.06	1245042.06	1245042.06	1244830.57	1244830.57	1244830.57	1244830.57
785	DIF210201931648	FEDERALES (APORTACIONES, SUBSIDIOS Y CONVENIOS)	2021	33-Aportaciones Federales para Entidades Federativas y Municipios	I004-FAIS Municipal y de las Demarcaciones Territoriales del Distrito Federal		17320.15	17320.15	15974.59	15974.59	15974.59	15974.59	15974.59
786	DIF210201932509	FEDERALES (APORTACIONES, SUBSIDIOS Y CONVENIOS)	2021	33-Aportaciones Federales para Entidades Federativas y Municipios	I004-FAIS Municipal y de las Demarcaciones Territoriales del Distrito Federal		14292.68	14292.68	13066.07	13066.07	13066.07	13066.07	13066.07
787	DIF210201932520	FEDERALES (APORTACIONES, SUBSIDIOS Y CONVENIOS)	2021	33-Aportaciones Federales para Entidades Federativas y Municipios	I004-FAIS Municipal y de las Demarcaciones Territoriales del Distrito Federal		14292.68	14292.68	13066.07	13066.07	13066.07	13066.07	13066.07
788	DIF210201932521	FEDERALES (APORTACIONES, SUBSIDIOS Y CONVENIOS)	2021	33-Aportaciones Federales para Entidades Federativas y Municipios	I004-FAIS Municipal y de las Demarcaciones Territoriales del Distrito Federal		25012.19	25012.19	22865.62	22865.62	22865.62	22865.62	22865.62
789	DIF210201932538	FEDERALES (APORTACIONES, SUBSIDIOS Y CONVENIOS)	2021	33-Aportaciones Federales para Entidades Federativas y Municipios	I004-FAIS Municipal y de las Demarcaciones Territoriales del Distrito Federal		21439.02	21439.02	19599.11	19599.11	19599.11	19599.11	19599.11
790	DIF210201933230	FEDERALES (APORTACIONES, SUBSIDIOS Y CONVENIOS)	2021	33-Aportaciones Federales para Entidades Federativas y Municipios	I004-FAIS Municipal y de las Demarcaciones Territoriales del Distrito Federal		15467.36	15467.36	14200.64	14200.64	14200.64	14200.64	14200.64
791	DIF210201933236	FEDERALES (APORTACIONES, SUBSIDIOS Y CONVENIOS)	2021	33-Aportaciones Federales para Entidades Federativas y Municipios	I004-FAIS Municipal y de las Demarcaciones Territoriales del Distrito Federal		3866.84	3866.84	3550.16	3550.16	3550.16	3550.16	3550.16
792	DIF210201933237	FEDERALES (APORTACIONES, SUBSIDIOS Y CONVENIOS)	2021	33-Aportaciones Federales para Entidades Federativas y Municipios	I004-FAIS Municipal y de las Demarcaciones Territoriales del Distrito Federal		27067.88	27067.88	24851.12	24851.12	24851.12	24851.12	24851.12
793	DIF210201933240	FEDERALES (APORTACIONES, SUBSIDIOS Y CONVENIOS)	2021	33-Aportaciones Federales para Entidades Federativas y Municipios	I004-FAIS Municipal y de las Demarcaciones Territoriales del Distrito Federal		50268.92	50268.92	46152.08	46152.08	46152.08	46152.08	46152.08
794	DIF210201933241	FEDERALES (APORTACIONES, SUBSIDIOS Y CONVENIOS)	2021	33-Aportaciones Federales para Entidades Federativas y Municipios	I004-FAIS Municipal y de las Demarcaciones Territoriales del Distrito Federal		77336.8	77336.8	71003.19	71003.19	71003.19	71003.19	71003.19
795	DIF210201933242	FEDERALES (APORTACIONES, SUBSIDIOS Y CONVENIOS)	2021	33-Aportaciones Federales para Entidades Federativas y Municipios	I004-FAIS Municipal y de las Demarcaciones Territoriales del Distrito Federal		30934.72	30934.72	28401.28	28401.28	28401.28	28401.28	28401.28

No.	FOLIO	TIPO DE RECURSO	CICLO DEL RECURSO	RAMO	PROGRAMA PRESUPUESTARIO	PROGRAMA ESTATAL O MUNICIPAL	APROBADO	MODIFICADO	RECAUDADO	COMPROMETIDO	DEVENGADO	EJERCIDO	PAGADO
796	DIF210201933243	FEDERALES (APORTACIONES, SUBSIDIOS Y CONVENIOS)	2021	33-Aportaciones Federales para Entidades Federativas y Municipios	I004-FAIS Municipal y de las Demarcaciones Territoriales del Distrito Federal		3866.84	3866.84	3550.16	3550.16	3550.16	3550.16	3550.16
797	DIF210201933250	FEDERALES (APORTACIONES, SUBSIDIOS Y CONVENIOS)	2021	33-Aportaciones Federales para Entidades Federativas y Municipios	I004-FAIS Municipal y de las Demarcaciones Territoriales del Distrito Federal		58002.6	58002.6	53252.4	53252.4	53252.4	53252.4	53252.4
798	DIF210201933252	FEDERALES (APORTACIONES, SUBSIDIOS Y CONVENIOS)	2021	33-Aportaciones Federales para Entidades Federativas y Municipios	I004-FAIS Municipal y de las Demarcaciones Territoriales del Distrito Federal		34801.56	34801.56	31951.44	31951.44	31951.44	31951.44	31951.44
799	DIF210201933253	FEDERALES (APORTACIONES, SUBSIDIOS Y CONVENIOS)	2021	33-Aportaciones Federales para Entidades Federativas y Municipios	I004-FAIS Municipal y de las Demarcaciones Territoriales del Distrito Federal		85070.48	85070.48	78103.31	78103.31	78103.31	78103.31	78103.31
800	DIF210201933254	FEDERALES (APORTACIONES, SUBSIDIOS Y CONVENIOS)	2021	33-Aportaciones Federales para Entidades Federativas y Municipios	I004-FAIS Municipal y de las Demarcaciones Territoriales del Distrito Federal		3866.84	3866.84	3550.16	3550.16	3550.16	3550.16	3550.16
801	DIF210201933853	FEDERALES (APORTACIONES, SUBSIDIOS Y CONVENIOS)	2021	33-Aportaciones Federales para Entidades Federativas y Municipios	I004-FAIS Municipal y de las Demarcaciones Territoriales del Distrito Federal		13855.52	13855.52	12762.47	12762.47	12762.47	12762.47	12762.47
802	DIF210201933863	FEDERALES (APORTACIONES, SUBSIDIOS Y CONVENIOS)	2021	33-Aportaciones Federales para Entidades Federativas y Municipios	I004-FAIS Municipal y de las Demarcaciones Territoriales del Distrito Federal		6927.76	6927.76	6381.24	6381.24	6381.24	6381.24	6381.24
803	DIF210201933897	FEDERALES (APORTACIONES, SUBSIDIOS Y CONVENIOS)	2021	33-Aportaciones Federales para Entidades Federativas y Municipios	I004-FAIS Municipal y de las Demarcaciones Territoriales del Distrito Federal		21946.32	21946.32	20082.17	20082.17	20082.17	20082.17	20082.17
804	DIF210201933913	FEDERALES (APORTACIONES, SUBSIDIOS Y CONVENIOS)	2021	33-Aportaciones Federales para Entidades Federativas y Municipios	I004-FAIS Municipal y de las Demarcaciones Territoriales del Distrito Federal		74068.83	74068.83	67777.32	67777.32	67777.32	67777.32	67777.32
805	DIF210201933915	FEDERALES (APORTACIONES, SUBSIDIOS Y CONVENIOS)	2021	33-Aportaciones Federales para Entidades Federativas y Municipios	I004-FAIS Municipal y de las Demarcaciones Territoriales del Distrito Federal		3463.88	3463.88	3190.62	3190.62	3190.62	3190.62	3190.62
806	DIF210201934457	FEDERALES (APORTACIONES, SUBSIDIOS Y CONVENIOS)	2021	33-Aportaciones Federales para Entidades Federativas y Municipios	I004-FAIS Municipal y de las Demarcaciones Territoriales del Distrito Federal		24689.61	24689.61	22592.44	22592.44	22592.44	22592.44	22592.44
807	DIF210201934458	FEDERALES (APORTACIONES, SUBSIDIOS Y CONVENIOS)	2021	33-Aportaciones Federales para Entidades Federativas y Municipios	I004-FAIS Municipal y de las Demarcaciones Territoriales del Distrito Federal		21946.32	21946.32	20082.17	20082.17	20082.17	20082.17	20082.17
808	DIF210201934461	FEDERALES (APORTACIONES, SUBSIDIOS Y CONVENIOS)	2021	33-Aportaciones Federales para Entidades Federativas y Municipios	I004-FAIS Municipal y de las Demarcaciones Territoriales del Distrito Federal		5486.58	5486.58	5020.54	5020.54	5020.54	5020.54	5020.54
809	DIF210201934820	FEDERALES (APORTACIONES, SUBSIDIOS Y CONVENIOS)	2021	33-Aportaciones Federales para Entidades Federativas y Municipios	I004-FAIS Municipal y de las Demarcaciones Territoriales del Distrito Federal		14037.45	14037.45	12669.39	12669.39	12669.39	12669.39	12669.39
810	DIF210201934824	FEDERALES (APORTACIONES, SUBSIDIOS Y CONVENIOS)	2021	33-Aportaciones Federales para Entidades Federativas y Municipios	I004-FAIS Municipal y de las Demarcaciones Territoriales del Distrito Federal		14037.45	14037.45	12669.39	12669.39	12669.39	12669.39	12669.39



No.	FOLIO	TIPO DE RECURSO	CICLO DEL RECURSO	RAMO	PROGRAMA PRESUPUESTARIO	PROGRAMA ESTATAL O MUNICIPAL	APROBADO	MODIFICADO	RECAUDADO	COMPROMETIDO	DEVENGADO	EJERCIDO	PAGADO
811	DIF210201934826	FEDERALES (APORTACIONES, SUBSIDIOS Y CONVENIOS)	2021	33-Aportaciones Federales para Entidades Federativas y Municipios	I004-FAIS Municipal y de las Demarcaciones Territoriales del Distrito Federal		5614.98	5614.98	5067.76	5067.76	5067.76	5067.76	5067.76
812	DIF210201934827	FEDERALES (APORTACIONES, SUBSIDIOS Y CONVENIOS)	2021	33-Aportaciones Federales para Entidades Federativas y Municipios	I004-FAIS Municipal y de las Demarcaciones Territoriales del Distrito Federal		8422.47	8422.47	7601.64	7601.64	7601.64	7601.64	7601.64
813	DIF210201934828	FEDERALES (APORTACIONES, SUBSIDIOS Y CONVENIOS)	2021	33-Aportaciones Federales para Entidades Federativas y Municipios	I004-FAIS Municipal y de las Demarcaciones Territoriales del Distrito Federal		2807.49	2807.49	2533.88	2533.88	2533.88	2533.88	2533.88
814	DIF210201934829	FEDERALES (APORTACIONES, SUBSIDIOS Y CONVENIOS)	2021	33-Aportaciones Federales para Entidades Federativas y Municipios	I004-FAIS Municipal y de las Demarcaciones Territoriales del Distrito Federal		39304.86	39304.86	35474.3	35474.3	35474.3	35474.3	35474.3
815	DIF210201934833	FEDERALES (APORTACIONES, SUBSIDIOS Y CONVENIOS)	2021	33-Aportaciones Federales para Entidades Federativas y Municipios	I004-FAIS Municipal y de las Demarcaciones Territoriales del Distrito Federal		5614.98	5614.98	5067.76	5067.76	5067.76	5067.76	5067.76
816	DIF210201934835	FEDERALES (APORTACIONES, SUBSIDIOS Y CONVENIOS)	2021	33-Aportaciones Federales para Entidades Federativas y Municipios	I004-FAIS Municipal y de las Demarcaciones Territoriales del Distrito Federal		8422.47	8422.47	7601.64	7601.64	7601.64	7601.64	7601.64
817	DIF210201934836	FEDERALES (APORTACIONES, SUBSIDIOS Y CONVENIOS)	2021	33-Aportaciones Federales para Entidades Federativas y Municipios	I004-FAIS Municipal y de las Demarcaciones Territoriales del Distrito Federal		2807.49	2807.49	2533.88	2533.88	2533.88	2533.88	2533.88
818	DIF210201934838	FEDERALES (APORTACIONES, SUBSIDIOS Y CONVENIOS)	2021	33-Aportaciones Federales para Entidades Federativas y Municipios	I004-FAIS Municipal y de las Demarcaciones Territoriales del Distrito Federal		8422.47	8422.47	7601.64	7601.64	7601.64	7601.64	7601.64
819	DIF210201934840	FEDERALES (APORTACIONES, SUBSIDIOS Y CONVENIOS)	2021	33-Aportaciones Federales para Entidades Federativas y Municipios	I004-FAIS Municipal y de las Demarcaciones Territoriales del Distrito Federal		2807.49	2807.49	2533.88	2533.88	2533.88	2533.88	2533.88
820	DIF210201934842	FEDERALES (APORTACIONES, SUBSIDIOS Y CONVENIOS)	2021	33-Aportaciones Federales para Entidades Federativas y Municipios	I004-FAIS Municipal y de las Demarcaciones Territoriales del Distrito Federal		16844.94	16844.94	15203.27	15203.27	15203.27	15203.27	15203.27
821	DIF210201924111	FEDERALES (APORTACIONES, SUBSIDIOS Y CONVENIOS)	2021	33-Aportaciones Federales para Entidades Federativas y Municipios	I004-FAIS Municipal y de las Demarcaciones Territoriales del Distrito Federal		46931.97	46931.97	42977.34	42977.34	42977.34	42977.34	42977.34
822	DIF210201924117	FEDERALES (APORTACIONES, SUBSIDIOS Y CONVENIOS)	2021	33-Aportaciones Federales para Entidades Federativas y Municipios	I004-FAIS Municipal y de las Demarcaciones Territoriales del Distrito Federal		60735.49	60735.49	55617.74	55617.74	55617.74	55617.74	55617.74
823	DIF210201924121	FEDERALES (APORTACIONES, SUBSIDIOS Y CONVENIOS)	2021	33-Aportaciones Federales para Entidades Federativas y Municipios	I004-FAIS Municipal y de las Demarcaciones Territoriales del Distrito Federal		63496.19	63496.19	58145.81	58145.81	58145.81	58145.81	58145.81
824	DIF210201927322	FEDERALES (APORTACIONES, SUBSIDIOS Y CONVENIOS)	2021	33-Aportaciones Federales para Entidades Federativas y Municipios	I004-FAIS Municipal y de las Demarcaciones Territoriales del Distrito Federal		10392.09	10392.09	9584.75	9584.75	9584.75	9584.75	9584.75
825	DIF210201927327	FEDERALES (APORTACIONES, SUBSIDIOS Y CONVENIOS)	2021	33-Aportaciones Federales para Entidades Federativas y Municipios	I004-FAIS Municipal y de las Demarcaciones Territoriales del Distrito Federal		10392.09	10392.09	9584.75	9584.75	9584.75	9584.75	9584.75



No.	FOLIO	TIPO DE RECURSO	CICLO DEL RECURSO	RAMO	PROGRAMA PRESUPUESTARIO	PROGRAMA ESTATAL O MUNICIPAL	APROBADO	MODIFICADO	RECAUDADO	COMPROMETIDO	DEVENGADO	EJERCIDO	PAGADO
826	DIF210201927363	FEDERALES (APORTACIONES, SUBSIDIOS Y CONVENIOS)	2021	33-Aportaciones Federales para Entidades Federativas y Municipios	I004-FAIS Municipal y de las Demarcaciones Territoriales del Distrito Federal		79672.69	79672.69	73483.12	73483.12	73483.12	73483.12	73483.12
827	DIF210201925901	FEDERALES (APORTACIONES, SUBSIDIOS Y CONVENIOS)	2021	33-Aportaciones Federales para Entidades Federativas y Municipios	I004-FAIS Municipal y de las Demarcaciones Territoriales del Distrito Federal		34640.3	34640.3	31949.18	31949.18	31949.18	31949.18	31949.18
828	DIF210201928060	FEDERALES (APORTACIONES, SUBSIDIOS Y CONVENIOS)	2021	33-Aportaciones Federales para Entidades Federativas y Municipios	I004-FAIS Municipal y de las Demarcaciones Territoriales del Distrito Federal		85756.58	85756.58	85756.58	85545.09	85545.09	85545.09	85545.09
829	DIF210201928067	FEDERALES (APORTACIONES, SUBSIDIOS Y CONVENIOS)	2021	33-Aportaciones Federales para Entidades Federativas y Municipios	I004-FAIS Municipal y de las Demarcaciones Territoriales del Distrito Federal		701810.02	701810.02	701810.02	701598.53	701598.53	701598.53	701598.53
830	DIF210201928071	FEDERALES (APORTACIONES, SUBSIDIOS Y CONVENIOS)	2021	33-Aportaciones Federales para Entidades Federativas y Municipios	I004-FAIS Municipal y de las Demarcaciones Territoriales del Distrito Federal		434990.48	434990.48	434990.48	432839.35	432839.35	432839.35	432839.35
831	DIF210201928079	FEDERALES (APORTACIONES, SUBSIDIOS Y CONVENIOS)	2021	33-Aportaciones Federales para Entidades Federativas y Municipios	I004-FAIS Municipal y de las Demarcaciones Territoriales del Distrito Federal		1534231.97	1534231.97	1534231.97	1534231.97	1534231.97	1534231.97	1534231.97
832	DIF210201928841	FEDERALES (APORTACIONES, SUBSIDIOS Y CONVENIOS)	2021	33-Aportaciones Federales para Entidades Federativas y Municipios	I004-FAIS Municipal y de las Demarcaciones Territoriales del Distrito Federal		10392.09	10392.09	9584.75	9584.75	9584.75	9584.75	9584.75
833	DIF210201931736	FEDERALES (APORTACIONES, SUBSIDIOS Y CONVENIOS)	2021	33-Aportaciones Federales para Entidades Federativas y Municipios	I004-FAIS Municipal y de las Demarcaciones Territoriales del Distrito Federal		48496.42	48496.42	44728.85	44728.85	44728.85	44728.85	44728.85
834	DIF210201931738	FEDERALES (APORTACIONES, SUBSIDIOS Y CONVENIOS)	2021	33-Aportaciones Federales para Entidades Federativas y Municipios	I004-FAIS Municipal y de las Demarcaciones Territoriales del Distrito Federal		31176.27	31176.27	28754.26	28754.26	28754.26	28754.26	28754.26
835	DIF210201931741	FEDERALES (APORTACIONES, SUBSIDIOS Y CONVENIOS)	2021	33-Aportaciones Federales para Entidades Federativas y Municipios	I004-FAIS Municipal y de las Demarcaciones Territoriales del Distrito Federal		79672.69	79672.69	73483.12	73483.12	73483.12	73483.12	73483.12
836	DIF210201931743	FEDERALES (APORTACIONES, SUBSIDIOS Y CONVENIOS)	2021	33-Aportaciones Federales para Entidades Federativas y Municipios	I004-FAIS Municipal y de las Demarcaciones Territoriales del Distrito Federal		41568.36	41568.36	38339.02	38339.02	38339.02	38339.02	38339.02
837	DIF210201931744	FEDERALES (APORTACIONES, SUBSIDIOS Y CONVENIOS)	2021	33-Aportaciones Federales para Entidades Federativas y Municipios	I004-FAIS Municipal y de las Demarcaciones Territoriales del Distrito Federal		41568.36	41568.36	38339.02	38339.02	38339.02	38339.02	38339.02
838	DIF210201932558	FEDERALES (APORTACIONES, SUBSIDIOS Y CONVENIOS)	2021	33-Aportaciones Federales para Entidades Federativas y Municipios	I004-FAIS Municipal y de las Demarcaciones Territoriales del Distrito Federal		17865.85	17865.85	16332.59	16332.59	16332.59	16332.59	16332.59
839	DIF210201932560	FEDERALES (APORTACIONES, SUBSIDIOS Y CONVENIOS)	2021	33-Aportaciones Federales para Entidades Federativas y Municipios	I004-FAIS Municipal y de las Demarcaciones Territoriales del Distrito Federal		46451.21	46451.21	42464.73	42464.73	42464.73	42464.73	42464.73
840	DIF210201932561	FEDERALES (APORTACIONES, SUBSIDIOS Y CONVENIOS)	2021	33-Aportaciones Federales para Entidades Federativas y Municipios	I004-FAIS Municipal y de las Demarcaciones Territoriales del Distrito Federal		3573.17	3573.17	3266.52	3266.52	3266.52	3266.52	3266.52



No.	FOLIO	TIPO DE RECURSO	CICLO DEL RECURSO	RAMO	PROGRAMA PRESUPUESTARIO	PROGRAMA ESTATAL O MUNICIPAL	APROBADO	MODIFICADO	RECAUDADO	COMPROMETIDO	DEVENGADO	EJERCIDO	PAGADO
841	DIF210201932562	FEDERALES (APORTACIONES, SUBSIDIOS Y CONVENIOS)	2021	33-Aportaciones Federales para Entidades Federativas y Municipios	I004-FAIS Municipal y de las Demarcaciones Territoriales del Distrito Federal		7146.34	7146.34	6533.04	6533.04	6533.04	6533.04	6533.04
842	DIF210201932563	FEDERALES (APORTACIONES, SUBSIDIOS Y CONVENIOS)	2021	33-Aportaciones Federales para Entidades Federativas y Municipios	I004-FAIS Municipal y de las Demarcaciones Territoriales del Distrito Federal		53597.55	53597.55	48997.76	48997.76	48997.76	48997.76	48997.76
843	DIF210201932564	FEDERALES (APORTACIONES, SUBSIDIOS Y CONVENIOS)	2021	33-Aportaciones Federales para Entidades Federativas y Municipios	I004-FAIS Municipal y de las Demarcaciones Territoriales del Distrito Federal		3573.17	3573.17	3266.52	3266.52	3266.52	3266.52	3266.52
844	DIF210201932566	FEDERALES (APORTACIONES, SUBSIDIOS Y CONVENIOS)	2021	33-Aportaciones Federales para Entidades Federativas y Municipios	I004-FAIS Municipal y de las Demarcaciones Territoriales del Distrito Federal		7146.34	7146.34	6533.04	6533.04	6533.04	6533.04	6533.04
845	DIF210201932567	FEDERALES (APORTACIONES, SUBSIDIOS Y CONVENIOS)	2021	33-Aportaciones Federales para Entidades Federativas y Municipios	I004-FAIS Municipal y de las Demarcaciones Territoriales del Distrito Federal		53597.55	53597.55	48997.76	48997.76	48997.76	48997.76	48997.76
846	DIF210201932569	FEDERALES (APORTACIONES, SUBSIDIOS Y CONVENIOS)	2021	33-Aportaciones Federales para Entidades Federativas y Municipios	I004-FAIS Municipal y de las Demarcaciones Territoriales del Distrito Federal		3573.17	3573.17	3266.52	3266.52	3266.52	3266.52	3266.52
847	DIF210201932570	FEDERALES (APORTACIONES, SUBSIDIOS Y CONVENIOS)	2021	33-Aportaciones Federales para Entidades Federativas y Municipios	I004-FAIS Municipal y de las Demarcaciones Territoriales del Distrito Federal		25012.19	25012.19	22865.62	22865.62	22865.62	22865.62	22865.62
848	DIF210201932571	FEDERALES (APORTACIONES, SUBSIDIOS Y CONVENIOS)	2021	33-Aportaciones Federales para Entidades Federativas y Municipios	I004-FAIS Municipal y de las Demarcaciones Territoriales del Distrito Federal		7146.34	7146.34	6533.04	6533.04	6533.04	6533.04	6533.04
849	DIF210201932572	FEDERALES (APORTACIONES, SUBSIDIOS Y CONVENIOS)	2021	33-Aportaciones Federales para Entidades Federativas y Municipios	I004-FAIS Municipal y de las Demarcaciones Territoriales del Distrito Federal		32158.53	32158.53	29398.66	29398.66	29398.66	29398.66	29398.66
850	DIF210201932576	FEDERALES (APORTACIONES, SUBSIDIOS Y CONVENIOS)	2021	33-Aportaciones Federales para Entidades Federativas y Municipios	I004-FAIS Municipal y de las Demarcaciones Territoriales del Distrito Federal		7146.34	7146.34	6533.04	6533.04	6533.04	6533.04	6533.04
851	DIF210201932577	FEDERALES (APORTACIONES, SUBSIDIOS Y CONVENIOS)	2021	33-Aportaciones Federales para Entidades Federativas y Municipios	I004-FAIS Municipal y de las Demarcaciones Territoriales del Distrito Federal		7146.34	7146.34	6533.04	6533.04	6533.04	6533.04	6533.04
852	DIF210201932580	FEDERALES (APORTACIONES, SUBSIDIOS Y CONVENIOS)	2021	33-Aportaciones Federales para Entidades Federativas y Municipios	I004-FAIS Municipal y de las Demarcaciones Territoriales del Distrito Federal		10719.51	10719.51	9799.55	9799.55	9799.55	9799.55	9799.55
853	DIF210201933257	FEDERALES (APORTACIONES, SUBSIDIOS Y CONVENIOS)	2021	33-Aportaciones Federales para Entidades Federativas y Municipios	I004-FAIS Municipal y de las Demarcaciones Territoriales del Distrito Federal		15467.36	15467.36	14200.64	14200.64	14200.64	14200.64	14200.64
854	DIF210201933258	FEDERALES (APORTACIONES, SUBSIDIOS Y CONVENIOS)	2021	33-Aportaciones Federales para Entidades Federativas y Municipios	I004-FAIS Municipal y de las Demarcaciones Territoriales del Distrito Federal		46402.08	46402.08	42601.92	42601.92	42601.92	42601.92	42601.92
855	DIF210201933313	FEDERALES (APORTACIONES, SUBSIDIOS Y CONVENIOS)	2021	33-Aportaciones Federales para Entidades Federativas y Municipios	I004-FAIS Municipal y de las Demarcaciones Territoriales del Distrito Federal		7733.68	7733.68	7100.32	7100.32	7100.32	7100.32	7100.32

No.	FOLIO	TIPO DE RECURSO	CICLO DEL RECURSO	RAMO	PROGRAMA PRESUPUESTARIO	PROGRAMA ESTATAL O MUNICIPAL	APROBADO	MODIFICADO	RECAUDADO	COMPROMETIDO	DEVENGADO	EJERCIDO	PAGADO
856	DIF210201933315	FEDERALES (APORTACIONES, SUBSIDIOS Y CONVENIOS)	2021	33-Aportaciones Federales para Entidades Federativas y Municipios	I004-FAIS Municipal y de las Demarcaciones Territoriales del Distrito Federal		30934.72	30934.72	28401.28	28401.28	28401.28	28401.28	28401.28
857	DIF210201933316	FEDERALES (APORTACIONES, SUBSIDIOS Y CONVENIOS)	2021	33-Aportaciones Federales para Entidades Federativas y Municipios	I004-FAIS Municipal y de las Demarcaciones Territoriales del Distrito Federal		46402.08	46402.08	42601.92	42601.92	42601.92	42601.92	42601.92
858	DIF2102019333916	FEDERALES (APORTACIONES, SUBSIDIOS Y CONVENIOS)	2021	33-Aportaciones Federales para Entidades Federativas y Municipios	I004-FAIS Municipal y de las Demarcaciones Territoriales del Distrito Federal		49379.22	49379.22	45184.88	45184.88	45184.88	45184.88	45184.88
859	DIF2102019333931	FEDERALES (APORTACIONES, SUBSIDIOS Y CONVENIOS)	2021	33-Aportaciones Federales para Entidades Federativas y Municipios	I004-FAIS Municipal y de las Demarcaciones Territoriales del Distrito Federal		38102.68	38102.68	35096.8	35096.8	35096.8	35096.8	35096.8
860	DIF2102019333936	FEDERALES (APORTACIONES, SUBSIDIOS Y CONVENIOS)	2021	33-Aportaciones Federales para Entidades Federativas y Municipios	I004-FAIS Municipal y de las Demarcaciones Territoriales del Distrito Federal		21946.32	21946.32	20082.17	20082.17	20082.17	20082.17	20082.17
861	DIF2102019333938	FEDERALES (APORTACIONES, SUBSIDIOS Y CONVENIOS)	2021	33-Aportaciones Federales para Entidades Federativas y Municipios	I004-FAIS Municipal y de las Demarcaciones Territoriales del Distrito Federal		60352.38	60352.38	55225.96	55225.96	55225.96	55225.96	55225.96
862	DIF2102019333939	FEDERALES (APORTACIONES, SUBSIDIOS Y CONVENIOS)	2021	33-Aportaciones Federales para Entidades Federativas y Municipios	I004-FAIS Municipal y de las Demarcaciones Territoriales del Distrito Federal		10391.64	10391.64	9571.85	9571.85	9571.85	9571.85	9571.85
863	DIF2102019333943	FEDERALES (APORTACIONES, SUBSIDIOS Y CONVENIOS)	2021	33-Aportaciones Federales para Entidades Federativas y Municipios	I004-FAIS Municipal y de las Demarcaciones Territoriales del Distrito Federal		76812.12	76812.12	70287.59	70287.59	70287.59	70287.59	70287.59
864	DIF2102019334848	FEDERALES (APORTACIONES, SUBSIDIOS Y CONVENIOS)	2021	33-Aportaciones Federales para Entidades Federativas y Municipios	I004-FAIS Municipal y de las Demarcaciones Territoriales del Distrito Federal		8422.47	8422.47	7601.64	7601.64	7601.64	7601.64	7601.64
865	DIF2102019334851	FEDERALES (APORTACIONES, SUBSIDIOS Y CONVENIOS)	2021	33-Aportaciones Federales para Entidades Federativas y Municipios	I004-FAIS Municipal y de las Demarcaciones Territoriales del Distrito Federal		8422.47	8422.47	7601.64	7601.64	7601.64	7601.64	7601.64
866	DIF2102019334852	FEDERALES (APORTACIONES, SUBSIDIOS Y CONVENIOS)	2021	33-Aportaciones Federales para Entidades Federativas y Municipios	I004-FAIS Municipal y de las Demarcaciones Territoriales del Distrito Federal		5614.98	5614.98	5067.76	5067.76	5067.76	5067.76	5067.76
867	DIF2102019334853	FEDERALES (APORTACIONES, SUBSIDIOS Y CONVENIOS)	2021	33-Aportaciones Federales para Entidades Federativas y Municipios	I004-FAIS Municipal y de las Demarcaciones Territoriales del Distrito Federal		5614.98	5614.98	5067.76	5067.76	5067.76	5067.76	5067.76
868	DIF2102019334855	FEDERALES (APORTACIONES, SUBSIDIOS Y CONVENIOS)	2021	33-Aportaciones Federales para Entidades Federativas y Municipios	I004-FAIS Municipal y de las Demarcaciones Territoriales del Distrito Federal		19652.43	19652.43	17737.15	17737.15	17737.15	17737.15	17737.15
869	DIF2102019334856	FEDERALES (APORTACIONES, SUBSIDIOS Y CONVENIOS)	2021	33-Aportaciones Federales para Entidades Federativas y Municipios	I004-FAIS Municipal y de las Demarcaciones Territoriales del Distrito Federal		8422.47	8422.47	7601.64	7601.64	7601.64	7601.64	7601.64
870	DIF2102019334859	FEDERALES (APORTACIONES, SUBSIDIOS Y CONVENIOS)	2021	33-Aportaciones Federales para Entidades Federativas y Municipios	I004-FAIS Municipal y de las Demarcaciones Territoriales del Distrito Federal		22459.92	22459.92	20271.03	20271.03	20271.03	20271.03	20271.03



No.	FOLIO	TIPO DE RECURSO	CICLO DEL RECURSO	RAMO	PROGRAMA PRESUPUESTARIO	PROGRAMA ESTATAL O MUNICIPAL	APROBADO	MODIFICADO	RECAUDADO	COMPROMETIDO	DEVENGADO	EJERCIDO	PAGADO
871	DIF210201934860	FEDERALES (APORTACIONES, SUBSIDIOS Y CONVENIOS)	2021	33-Aportaciones Federales para Entidades Federativas y Municipios	I004-FAIS Municipal y de las Demarcaciones Territoriales del Distrito Federal		8422.47	8422.47	7601.64	7601.64	7601.64	7601.64	7601.64
872	DIF210201924173	FEDERALES (APORTACIONES, SUBSIDIOS Y CONVENIOS)	2021	33-Aportaciones Federales para Entidades Federativas y Municipios	I004-FAIS Municipal y de las Demarcaciones Territoriales del Distrito Federal		30367.74	30367.74	27808.87	27808.87	27808.87	27808.87	27808.87
873	DIF210201926548	FEDERALES (APORTACIONES, SUBSIDIOS Y CONVENIOS)	2021	33-Aportaciones Federales para Entidades Federativas y Municipios	I004-FAIS Municipal y de las Demarcaciones Territoriales del Distrito Federal		87220.96	87220.96	87220.96	85479.51	85479.51	85479.51	85479.51
874	DIF210201923336	FEDERALES (APORTACIONES, SUBSIDIOS Y CONVENIOS)	2021	33-Aportaciones Federales para Entidades Federativas y Municipios	I004-FAIS Municipal y de las Demarcaciones Territoriales del Distrito Federal		82821.12	82821.12	75842.37	75842.37	75842.37	75842.37	75842.37
875	DIF210201925959	FEDERALES (APORTACIONES, SUBSIDIOS Y CONVENIOS)	2021	33-Aportaciones Federales para Entidades Federativas y Municipios	I004-FAIS Municipal y de las Demarcaciones Territoriales del Distrito Federal		45032.39	45032.39	41533.94	41533.94	41533.94	41533.94	41533.94
876	DIF210201928087	FEDERALES (APORTACIONES, SUBSIDIOS Y CONVENIOS)	2021	33-Aportaciones Federales para Entidades Federativas y Municipios	I004-FAIS Municipal y de las Demarcaciones Territoriales del Distrito Federal		317091.54	317091.54	317091.54	317091.54	317091.54	317091.54	317091.54
877	DIF210201928094	FEDERALES (APORTACIONES, SUBSIDIOS Y CONVENIOS)	2021	33-Aportaciones Federales para Entidades Federativas y Municipios	I004-FAIS Municipal y de las Demarcaciones Territoriales del Distrito Federal		1009190.28	1009190.28	1009190.28	1009190.28	1009190.28	1009190.28	1009190.28
878	DIF210201928102	FEDERALES (APORTACIONES, SUBSIDIOS Y CONVENIOS)	2021	33-Aportaciones Federales para Entidades Federativas y Municipios	I004-FAIS Municipal y de las Demarcaciones Territoriales del Distrito Federal		89486.2	89486.2	89486.2	86518.84	86518.84	86518.84	86518.84
879	DIF210201928857	FEDERALES (APORTACIONES, SUBSIDIOS Y CONVENIOS)	2021	33-Aportaciones Federales para Entidades Federativas y Municipios	I004-FAIS Municipal y de las Demarcaciones Territoriales del Distrito Federal		6928.06	6928.06	6389.84	6389.84	6389.84	6389.84	6389.84
880	DIF210201928862	FEDERALES (APORTACIONES, SUBSIDIOS Y CONVENIOS)	2021	33-Aportaciones Federales para Entidades Federativas y Municipios	I004-FAIS Municipal y de las Demarcaciones Territoriales del Distrito Federal		69280.6	69280.6	63898.36	63898.36	63898.36	63898.36	63898.36
881	DIF210201928872	FEDERALES (APORTACIONES, SUBSIDIOS Y CONVENIOS)	2021	33-Aportaciones Federales para Entidades Federativas y Municipios	I004-FAIS Municipal y de las Demarcaciones Territoriales del Distrito Federal		65816.57	65816.57	60703.44	60703.44	60703.44	60703.44	60703.44
882	DIF210201928883	FEDERALES (APORTACIONES, SUBSIDIOS Y CONVENIOS)	2021	33-Aportaciones Federales para Entidades Federativas y Municipios	I004-FAIS Municipal y de las Demarcaciones Territoriales del Distrito Federal		3464.03	3464.03	3194.92	3194.92	3194.92	3194.92	3194.92
883	DIF210201931750	FEDERALES (APORTACIONES, SUBSIDIOS Y CONVENIOS)	2021	33-Aportaciones Federales para Entidades Federativas y Municipios	I004-FAIS Municipal y de las Demarcaciones Territoriales del Distrito Federal		31176.27	31176.27	28754.26	28754.26	28754.26	28754.26	28754.26
884	DIF210201931751	FEDERALES (APORTACIONES, SUBSIDIOS Y CONVENIOS)	2021	33-Aportaciones Federales para Entidades Federativas y Municipios	I004-FAIS Municipal y de las Demarcaciones Territoriales del Distrito Federal		48496.42	48496.42	44728.85	44728.85	44728.85	44728.85	44728.85
885	DIF210201932581	FEDERALES (APORTACIONES, SUBSIDIOS Y CONVENIOS)	2021	33-Aportaciones Federales para Entidades Federativas y Municipios	I004-FAIS Municipal y de las Demarcaciones Territoriales del Distrito Federal		14292.68	14292.68	13066.07	13066.07	13066.07	13066.07	13066.07



No.	FOLIO	TIPO DE RECURSO	CICLO DEL RECURSO	RAMO	PROGRAMA PRESUPUESTARIO	PROGRAMA ESTATAL O MUNICIPAL	APROBADO	MODIFICADO	RECAUDADO	COMPROMETIDO	DEVENGADO	EJERCIDO	PAGADO
886	DIF210201932582	FEDERALES (APORTACIONES, SUBSIDIOS Y CONVENIOS)	2021	33-Aportaciones Federales para Entidades Federativas y Municipios	I004-FAIS Municipal y de las Demarcaciones Territoriales del Distrito Federal		21439.02	21439.02	19599.11	19599.11	19599.11	19599.11	19599.11
887	DIF210201932584	FEDERALES (APORTACIONES, SUBSIDIOS Y CONVENIOS)	2021	33-Aportaciones Federales para Entidades Federativas y Municipios	I004-FAIS Municipal y de las Demarcaciones Territoriales del Distrito Federal		3573.17	3573.17	3266.52	3266.52	3266.52	3266.52	3266.52
888	DIF210201932585	FEDERALES (APORTACIONES, SUBSIDIOS Y CONVENIOS)	2021	33-Aportaciones Federales para Entidades Federativas y Municipios	I004-FAIS Municipal y de las Demarcaciones Territoriales del Distrito Federal		28585.36	28585.36	26132.14	26132.14	26132.14	26132.14	26132.14
889	DIF210201932586	FEDERALES (APORTACIONES, SUBSIDIOS Y CONVENIOS)	2021	33-Aportaciones Federales para Entidades Federativas y Municipios	I004-FAIS Municipal y de las Demarcaciones Territoriales del Distrito Federal		10719.51	10719.51	9799.55	9799.55	9799.55	9799.55	9799.55
890	DIF210201932587	FEDERALES (APORTACIONES, SUBSIDIOS Y CONVENIOS)	2021	33-Aportaciones Federales para Entidades Federativas y Municipios	I004-FAIS Municipal y de las Demarcaciones Territoriales del Distrito Federal		7146.34	7146.34	6533.04	6533.04	6533.04	6533.04	6533.04
891	DIF210201932590	FEDERALES (APORTACIONES, SUBSIDIOS Y CONVENIOS)	2021	33-Aportaciones Federales para Entidades Federativas y Municipios	I004-FAIS Municipal y de las Demarcaciones Territoriales del Distrito Federal		7146.34	7146.34	6533.04	6533.04	6533.04	6533.04	6533.04
892	DIF210201932615	FEDERALES (APORTACIONES, SUBSIDIOS Y CONVENIOS)	2021	33-Aportaciones Federales para Entidades Federativas y Municipios	I004-FAIS Municipal y de las Demarcaciones Territoriales del Distrito Federal		32158.53	32158.53	29398.66	29398.66	29398.66	29398.66	29398.66
893	DIF210201932616	FEDERALES (APORTACIONES, SUBSIDIOS Y CONVENIOS)	2021	33-Aportaciones Federales para Entidades Federativas y Municipios	I004-FAIS Municipal y de las Demarcaciones Territoriales del Distrito Federal		14292.68	14292.68	13066.07	13066.07	13066.07	13066.07	13066.07
894	DIF210201932618	FEDERALES (APORTACIONES, SUBSIDIOS Y CONVENIOS)	2021	33-Aportaciones Federales para Entidades Federativas y Municipios	I004-FAIS Municipal y de las Demarcaciones Territoriales del Distrito Federal		14292.68	14292.68	13066.07	13066.07	13066.07	13066.07	13066.07
895	DIF210201932619	FEDERALES (APORTACIONES, SUBSIDIOS Y CONVENIOS)	2021	33-Aportaciones Federales para Entidades Federativas y Municipios	I004-FAIS Municipal y de las Demarcaciones Territoriales del Distrito Federal		13855.52	13855.52	12762.47	12762.47	12762.47	12762.47	12762.47
896	DIF210201932620	FEDERALES (APORTACIONES, SUBSIDIOS Y CONVENIOS)	2021	33-Aportaciones Federales para Entidades Federativas y Municipios	I004-FAIS Municipal y de las Demarcaciones Territoriales del Distrito Federal		35731.7	35731.7	32665.18	32665.18	32665.18	32665.18	32665.18
897	DIF210201932621	FEDERALES (APORTACIONES, SUBSIDIOS Y CONVENIOS)	2021	33-Aportaciones Federales para Entidades Federativas y Municipios	I004-FAIS Municipal y de las Demarcaciones Territoriales del Distrito Federal		3573.17	3573.17	3266.52	3266.52	3266.52	3266.52	3266.52
898	DIF210201932622	FEDERALES (APORTACIONES, SUBSIDIOS Y CONVENIOS)	2021	33-Aportaciones Federales para Entidades Federativas y Municipios	I004-FAIS Municipal y de las Demarcaciones Territoriales del Distrito Federal		71463.4	71463.4	65330.35	65330.35	65330.35	65330.35	65330.35
899	DIF210201932624	FEDERALES (APORTACIONES, SUBSIDIOS Y CONVENIOS)	2021	33-Aportaciones Federales para Entidades Federativas y Municipios	I004-FAIS Municipal y de las Demarcaciones Territoriales del Distrito Federal		3573.17	3573.17	3266.52	3266.52	3266.52	3266.52	3266.52
900	DIF210201933321	FEDERALES (APORTACIONES, SUBSIDIOS Y CONVENIOS)	2021	33-Aportaciones Federales para Entidades Federativas y Municipios	I004-FAIS Municipal y de las Demarcaciones Territoriales del Distrito Federal		54135.76	54135.76	49702.24	49702.24	49702.24	49702.24	49702.24



No.	FOLIO	TIPO DE RECURSO	CICLO DEL RECURSO	RAMO	PROGRAMA PRESUPUESTARIO	PROGRAMA ESTATAL O MUNICIPAL	APROBADO	MODIFICADO	RECAUDADO	COMPROMETIDO	DEVENGADO	EJERCIDO	PAGADO
901	DIF210201933322	FEDERALES (APORTACIONES, SUBSIDIOS Y CONVENIOS)	2021	33-Aportaciones Federales para Entidades Federativas y Municipios	I004-FAIS Municipal y de las Demarcaciones Territoriales del Distrito Federal		11600.52	11600.52	10650.48	10650.48	10650.48	10650.48	10650.48
902	DIF210201933323	FEDERALES (APORTACIONES, SUBSIDIOS Y CONVENIOS)	2021	33-Aportaciones Federales para Entidades Federativas y Municipios	I004-FAIS Municipal y de las Demarcaciones Territoriales del Distrito Federal		38668.4	38668.4	35501.6	35501.6	35501.6	35501.6	35501.6
903	DIF210201933324	FEDERALES (APORTACIONES, SUBSIDIOS Y CONVENIOS)	2021	33-Aportaciones Federales para Entidades Federativas y Municipios	I004-FAIS Municipal y de las Demarcaciones Territoriales del Distrito Federal		27067.88	27067.88	24851.12	24851.12	24851.12	24851.12	24851.12
904	DIF210201933325	FEDERALES (APORTACIONES, SUBSIDIOS Y CONVENIOS)	2021	33-Aportaciones Federales para Entidades Federativas y Municipios	I004-FAIS Municipal y de las Demarcaciones Territoriales del Distrito Federal		11600.52	11600.52	10650.48	10650.48	10650.48	10650.48	10650.48
905	DIF210201933331	FEDERALES (APORTACIONES, SUBSIDIOS Y CONVENIOS)	2021	33-Aportaciones Federales para Entidades Federativas y Municipios	I004-FAIS Municipal y de las Demarcaciones Territoriales del Distrito Federal		38668.4	38668.4	35501.6	35501.6	35501.6	35501.6	35501.6
906	DIF210201933332	FEDERALES (APORTACIONES, SUBSIDIOS Y CONVENIOS)	2021	33-Aportaciones Federales para Entidades Federativas y Municipios	I004-FAIS Municipal y de las Demarcaciones Territoriales del Distrito Federal		7733.68	7733.68	7100.32	7100.32	7100.32	7100.32	7100.32
907	DIF210201933335	FEDERALES (APORTACIONES, SUBSIDIOS Y CONVENIOS)	2021	33-Aportaciones Federales para Entidades Federativas y Municipios	I004-FAIS Municipal y de las Demarcaciones Territoriales del Distrito Federal		58002.6	58002.6	53252.4	53252.4	53252.4	53252.4	53252.4
908	DIF210201933336	FEDERALES (APORTACIONES, SUBSIDIOS Y CONVENIOS)	2021	33-Aportaciones Federales para Entidades Federativas y Municipios	I004-FAIS Municipal y de las Demarcaciones Territoriales del Distrito Federal		85070.48	85070.48	78103.51	78103.51	78103.51	78103.51	78103.51
909	DIF210201933337	FEDERALES (APORTACIONES, SUBSIDIOS Y CONVENIOS)	2021	33-Aportaciones Federales para Entidades Federativas y Municipios	I004-FAIS Municipal y de las Demarcaciones Territoriales del Distrito Federal		54135.76	54135.76	49702.24	49702.24	49702.24	49702.24	49702.24
910	DIF210201933338	FEDERALES (APORTACIONES, SUBSIDIOS Y CONVENIOS)	2021	33-Aportaciones Federales para Entidades Federativas y Municipios	I004-FAIS Municipal y de las Demarcaciones Territoriales del Distrito Federal		81203.64	81203.64	74553.35	74553.35	74553.35	74553.35	74553.35
911	DIF210201933340	FEDERALES (APORTACIONES, SUBSIDIOS Y CONVENIOS)	2021	33-Aportaciones Federales para Entidades Federativas y Municipios	I004-FAIS Municipal y de las Demarcaciones Territoriales del Distrito Federal		61869.44	61869.44	56802.55	56802.55	56802.55	56802.55	56802.55
912	DIF210201933341	FEDERALES (APORTACIONES, SUBSIDIOS Y CONVENIOS)	2021	33-Aportaciones Federales para Entidades Federativas y Municipios	I004-FAIS Municipal y de las Demarcaciones Territoriales del Distrito Federal		23201.04	23201.04	21300.96	21300.96	21300.96	21300.96	21300.96
913	DIF210201933342	FEDERALES (APORTACIONES, SUBSIDIOS Y CONVENIOS)	2021	33-Aportaciones Federales para Entidades Federativas y Municipios	I004-FAIS Municipal y de las Demarcaciones Territoriales del Distrito Federal		50268.92	50268.92	46152.08	46152.08	46152.08	46152.08	46152.08
914	DIF2102019333945	FEDERALES (APORTACIONES, SUBSIDIOS Y CONVENIOS)	2021	33-Aportaciones Federales para Entidades Federativas y Municipios	I004-FAIS Municipal y de las Demarcaciones Territoriales del Distrito Federal		19203.03	19203.03	17571.9	17571.9	17571.9	17571.9	17571.9
915	DIF2102019333963	FEDERALES (APORTACIONES, SUBSIDIOS Y CONVENIOS)	2021	33-Aportaciones Federales para Entidades Federativas y Municipios	I004-FAIS Municipal y de las Demarcaciones Territoriales del Distrito Federal		52122.51	52122.51	47695.15	47695.15	47695.15	47695.15	47695.15

No.	FOLIO	TIPO DE RECURSO	CICLO DEL RECURSO	RAMO	PROGRAMA PRESUPUESTARIO	PROGRAMA ESTATAL O MUNICIPAL	APROBADO	MODIFICADO	RECAUDADO	COMPROMETIDO	DEVENGADO	EJERCIDO	PAGADO
916	DIF210201933964	FEDERALES (APORTACIONES, SUBSIDIOS Y CONVENIOS)	2021	33-Aportaciones Federales para Entidades Federativas y Municipios	I004-FAIS Municipal y de las Demarcaciones Territoriales del Distrito Federal		31174.92	31174.92	28715.56	28715.56	28715.56	28715.56	28715.56
917	DIF210201933967	FEDERALES (APORTACIONES, SUBSIDIOS Y CONVENIOS)	2021	33-Aportaciones Federales para Entidades Federativas y Municipios	I004-FAIS Municipal y de las Demarcaciones Territoriales del Distrito Federal		5486.58	5486.58	5020.54	5020.54	5020.54	5020.54	5020.54
918	DIF210201933971	FEDERALES (APORTACIONES, SUBSIDIOS Y CONVENIOS)	2021	33-Aportaciones Federales para Entidades Federativas y Municipios	I004-FAIS Municipal y de las Demarcaciones Territoriales del Distrito Federal		32919.48	32919.48	30123.25	30123.25	30123.25	30123.25	30123.25
919	DIF210201933975	FEDERALES (APORTACIONES, SUBSIDIOS Y CONVENIOS)	2021	33-Aportaciones Federales para Entidades Federativas y Municipios	I004-FAIS Municipal y de las Demarcaciones Territoriales del Distrito Federal		51958.2	51958.2	47859.27	47859.27	47859.27	47859.27	47859.27
920	DIF210201933977	FEDERALES (APORTACIONES, SUBSIDIOS Y CONVENIOS)	2021	33-Aportaciones Federales para Entidades Federativas y Municipios	I004-FAIS Municipal y de las Demarcaciones Territoriales del Distrito Federal		43892.64	43892.64	40164.34	40164.34	40164.34	40164.34	40164.34
921	DIF210201933978	FEDERALES (APORTACIONES, SUBSIDIOS Y CONVENIOS)	2021	33-Aportaciones Federales para Entidades Federativas y Municipios	I004-FAIS Municipal y de las Demarcaciones Territoriales del Distrito Federal		45030.44	45030.44	41478.04	41478.04	41478.04	41478.04	41478.04
922	DIF210201934508	FEDERALES (APORTACIONES, SUBSIDIOS Y CONVENIOS)	2021	33-Aportaciones Federales para Entidades Federativas y Municipios	I004-FAIS Municipal y de las Demarcaciones Territoriales del Distrito Federal		10973.16	10973.16	10041.08	10041.08	10041.08	10041.08	10041.08
923	DIF210201934514	FEDERALES (APORTACIONES, SUBSIDIOS Y CONVENIOS)	2021	33-Aportaciones Federales para Entidades Federativas y Municipios	I004-FAIS Municipal y de las Demarcaciones Territoriales del Distrito Federal		63095.67	63095.67	57736.23	57736.23	57736.23	57736.23	57736.23
924	DIF210201934520	FEDERALES (APORTACIONES, SUBSIDIOS Y CONVENIOS)	2021	33-Aportaciones Federales para Entidades Federativas y Municipios	I004-FAIS Municipal y de las Demarcaciones Territoriales del Distrito Federal		32919.48	32919.48	30123.25	30123.25	30123.25	30123.25	30123.25
925	DIF210201934868	FEDERALES (APORTACIONES, SUBSIDIOS Y CONVENIOS)	2021	33-Aportaciones Federales para Entidades Federativas y Municipios	I004-FAIS Municipal y de las Demarcaciones Territoriales del Distrito Federal		5614.98	5614.98	5067.76	5067.76	5067.76	5067.76	5067.76
926	DIF210201934870	FEDERALES (APORTACIONES, SUBSIDIOS Y CONVENIOS)	2021	33-Aportaciones Federales para Entidades Federativas y Municipios	I004-FAIS Municipal y de las Demarcaciones Territoriales del Distrito Federal		2807.49	2807.49	2533.88	2533.88	2533.88	2533.88	2533.88
927	DIF210201934872	FEDERALES (APORTACIONES, SUBSIDIOS Y CONVENIOS)	2021	33-Aportaciones Federales para Entidades Federativas y Municipios	I004-FAIS Municipal y de las Demarcaciones Territoriales del Distrito Federal		5614.98	5614.98	5067.76	5067.76	5067.76	5067.76	5067.76
928	DIF210201934873	FEDERALES (APORTACIONES, SUBSIDIOS Y CONVENIOS)	2021	33-Aportaciones Federales para Entidades Federativas y Municipios	I004-FAIS Municipal y de las Demarcaciones Territoriales del Distrito Federal		14037.45	14037.45	12669.39	12669.39	12669.39	12669.39	12669.39
929	DIF210201934874	FEDERALES (APORTACIONES, SUBSIDIOS Y CONVENIOS)	2021	33-Aportaciones Federales para Entidades Federativas y Municipios	I004-FAIS Municipal y de las Demarcaciones Territoriales del Distrito Federal		11229.96	11229.96	10135.51	10135.51	10135.51	10135.51	10135.51
930	DIF210201934881	FEDERALES (APORTACIONES, SUBSIDIOS Y CONVENIOS)	2021	33-Aportaciones Federales para Entidades Federativas y Municipios	I004-FAIS Municipal y de las Demarcaciones Territoriales del Distrito Federal		2807.49	2807.49	2533.88	2533.88	2533.88	2533.88	2533.88

No.	FOLIO	TIPO DE RECURSO	CICLO DEL RECURSO	RAMO	PROGRAMA PRESUPUESTARIO	PROGRAMA ESTATAL O MUNICIPAL	APROBADO	MODIFICADO	RECAUDADO	COMPROMETIDO	DEVENGADO	EJERCIDO	PAGADO
931	DIF210201934883	FEDERALES (APORTACIONES, SUBSIDIOS Y CONVENIOS)	2021	33-Aportaciones Federales para Entidades Federativas y Municipios	I004-FAIS Municipal y de las Demarcaciones Territoriales del Distrito Federal		25267.41	25267.41	22804.91	22804.91	22804.91	22804.91	22804.91
932	DIF210201934885	FEDERALES (APORTACIONES, SUBSIDIOS Y CONVENIOS)	2021	33-Aportaciones Federales para Entidades Federativas y Municipios	I004-FAIS Municipal y de las Demarcaciones Territoriales del Distrito Federal		5614.98	5614.98	5067.76	5067.76	5067.76	5067.76	5067.76
933	DIF210201934888	FEDERALES (APORTACIONES, SUBSIDIOS Y CONVENIOS)	2021	33-Aportaciones Federales para Entidades Federativas y Municipios	I004-FAIS Municipal y de las Demarcaciones Territoriales del Distrito Federal		14037.45	14037.45	12669.39	12669.39	12669.39	12669.39	12669.39
934	DIF210201924206	FEDERALES (APORTACIONES, SUBSIDIOS Y CONVENIOS)	2021	33-Aportaciones Federales para Entidades Federativas y Municipios	I004-FAIS Municipal y de las Demarcaciones Territoriales del Distrito Federal		41410.56	41410.56	37921.18	37921.18	37921.18	37921.18	37921.18
935	DIF210201927393	FEDERALES (APORTACIONES, SUBSIDIOS Y CONVENIOS)	2021	33-Aportaciones Federales para Entidades Federativas y Municipios	I004-FAIS Municipal y de las Demarcaciones Territoriales del Distrito Federal		86600.75	86600.75	79872.95	79872.95	79872.95	79872.95	79872.95
936	DIF210201927404	FEDERALES (APORTACIONES, SUBSIDIOS Y CONVENIOS)	2021	33-Aportaciones Federales para Entidades Federativas y Municipios	I004-FAIS Municipal y de las Demarcaciones Territoriales del Distrito Federal		20784.18	20784.18	19169.51	19169.51	19169.51	19169.51	19169.51
937	DIF210201927408	FEDERALES (APORTACIONES, SUBSIDIOS Y CONVENIOS)	2021	33-Aportaciones Federales para Entidades Federativas y Municipios	I004-FAIS Municipal y de las Demarcaciones Territoriales del Distrito Federal		17320.15	17320.15	15974.59	15974.59	15974.59	15974.59	15974.59
938	DIF210201927410	FEDERALES (APORTACIONES, SUBSIDIOS Y CONVENIOS)	2021	33-Aportaciones Federales para Entidades Federativas y Municipios	I004-FAIS Municipal y de las Demarcaciones Territoriales del Distrito Federal		6928.06	6928.06	6389.84	6389.84	6389.84	6389.84	6389.84
939	DIF210201927412	FEDERALES (APORTACIONES, SUBSIDIOS Y CONVENIOS)	2021	33-Aportaciones Federales para Entidades Federativas y Municipios	I004-FAIS Municipal y de las Demarcaciones Territoriales del Distrito Federal		48496.42	48496.42	44728.85	44728.85	44728.85	44728.85	44728.85
940	DIF210201927414	FEDERALES (APORTACIONES, SUBSIDIOS Y CONVENIOS)	2021	33-Aportaciones Federales para Entidades Federativas y Municipios	I004-FAIS Municipal y de las Demarcaciones Territoriales del Distrito Federal		17320.15	17320.15	15974.59	15974.59	15974.59	15974.59	15974.59
941	DIF210201927416	FEDERALES (APORTACIONES, SUBSIDIOS Y CONVENIOS)	2021	33-Aportaciones Federales para Entidades Federativas y Municipios	I004-FAIS Municipal y de las Demarcaciones Territoriales del Distrito Federal		6928.06	6928.06	6389.84	6389.84	6389.84	6389.84	6389.84
942	DIF210201927418	FEDERALES (APORTACIONES, SUBSIDIOS Y CONVENIOS)	2021	33-Aportaciones Federales para Entidades Federativas y Municipios	I004-FAIS Municipal y de las Demarcaciones Territoriales del Distrito Federal		6928.06	6928.06	6389.84	6389.84	6389.84	6389.84	6389.84
943	DIF210201926000	FEDERALES (APORTACIONES, SUBSIDIOS Y CONVENIOS)	2021	33-Aportaciones Federales para Entidades Federativas y Municipios	I004-FAIS Municipal y de las Demarcaciones Territoriales del Distrito Federal		51960.45	51960.45	47923.77	47923.77	47923.77	47923.77	47923.77
944	DIF210201928164	FEDERALES (APORTACIONES, SUBSIDIOS Y CONVENIOS)	2021	33-Aportaciones Federales para Entidades Federativas y Municipios	I004-FAIS Municipal y de las Demarcaciones Territoriales del Distrito Federal		408030.84	408030.84	408030.84	405387.84	405387.84	405387.84	405387.84
945	DIF210201928167	FEDERALES (APORTACIONES, SUBSIDIOS Y CONVENIOS)	2021	33-Aportaciones Federales para Entidades Federativas y Municipios	I004-FAIS Municipal y de las Demarcaciones Territoriales del Distrito Federal		526529.53	526529.53	526529.53	523886.53	523886.53	523886.53	523886.53



No.	FOLIO	TIPO DE RECURSO	CICLO DEL RECURSO	RAMO	PROGRAMA PRESUPUESTARIO	PROGRAMA ESTATAL O MUNICIPAL	APROBADO	MODIFICADO	RECAUDADO	COMPROMETIDO	DEVENGADO	EJERCIDO	PAGADO
946	DIF210201932665	FEDERALES (APORTACIONES, SUBSIDIOS Y CONVENIOS)	2021	33-Aportaciones Federales para Entidades Federativas y Municipios	I004-FAIS Municipal y de las Demarcaciones Territoriales del Distrito Federal		17865.85	17865.85	16332.59	16332.59	16332.59	16332.59	16332.59
947	DIF210201932666	FEDERALES (APORTACIONES, SUBSIDIOS Y CONVENIOS)	2021	33-Aportaciones Federales para Entidades Federativas y Municipios	I004-FAIS Municipal y de las Demarcaciones Territoriales del Distrito Federal		64317.06	64317.06	58797.32	58797.32	58797.32	58797.32	58797.32
948	DIF210201932676	FEDERALES (APORTACIONES, SUBSIDIOS Y CONVENIOS)	2021	33-Aportaciones Federales para Entidades Federativas y Municipios	I004-FAIS Municipal y de las Demarcaciones Territoriales del Distrito Federal		25012.19	25012.19	22865.62	22865.62	22865.62	22865.62	22865.62
949	DIF210201932680	FEDERALES (APORTACIONES, SUBSIDIOS Y CONVENIOS)	2021	33-Aportaciones Federales para Entidades Federativas y Municipios	I004-FAIS Municipal y de las Demarcaciones Territoriales del Distrito Federal		75036.57	75036.57	68596.87	68596.87	68596.87	68596.87	68596.87
950	DIF210201933348	FEDERALES (APORTACIONES, SUBSIDIOS Y CONVENIOS)	2021	33-Aportaciones Federales para Entidades Federativas y Municipios	I004-FAIS Municipal y de las Demarcaciones Territoriales del Distrito Federal		42535.24	42535.24	39051.76	39051.76	39051.76	39051.76	39051.76
951	DIF210201933359	FEDERALES (APORTACIONES, SUBSIDIOS Y CONVENIOS)	2021	33-Aportaciones Federales para Entidades Federativas y Municipios	I004-FAIS Municipal y de las Demarcaciones Territoriales del Distrito Federal		73469.96	73469.96	67453.03	67453.03	67453.03	67453.03	67453.03
952	DIF210201933360	FEDERALES (APORTACIONES, SUBSIDIOS Y CONVENIOS)	2021	33-Aportaciones Federales para Entidades Federativas y Municipios	I004-FAIS Municipal y de las Demarcaciones Territoriales del Distrito Federal		61869.44	61869.44	56802.55	56802.55	56802.55	56802.55	56802.55
953	DIF210201933363	FEDERALES (APORTACIONES, SUBSIDIOS Y CONVENIOS)	2021	33-Aportaciones Federales para Entidades Federativas y Municipios	I004-FAIS Municipal y de las Demarcaciones Territoriales del Distrito Federal		19334.2	19334.2	17750.8	17750.8	17750.8	17750.8	17750.8
954	DIF210201933365	FEDERALES (APORTACIONES, SUBSIDIOS Y CONVENIOS)	2021	33-Aportaciones Federales para Entidades Federativas y Municipios	I004-FAIS Municipal y de las Demarcaciones Territoriales del Distrito Federal		11600.52	11600.52	10650.48	10650.48	10650.48	10650.48	10650.48
955	DIF210201933367	FEDERALES (APORTACIONES, SUBSIDIOS Y CONVENIOS)	2021	33-Aportaciones Federales para Entidades Federativas y Municipios	I004-FAIS Municipal y de las Demarcaciones Territoriales del Distrito Federal		11600.52	11600.52	10650.48	10650.48	10650.48	10650.48	10650.48
956	DIF210201933368	FEDERALES (APORTACIONES, SUBSIDIOS Y CONVENIOS)	2021	33-Aportaciones Federales para Entidades Federativas y Municipios	I004-FAIS Municipal y de las Demarcaciones Territoriales del Distrito Federal		7733.68	7733.68	7100.32	7100.32	7100.32	7100.32	7100.32
957	DIF210201933369	FEDERALES (APORTACIONES, SUBSIDIOS Y CONVENIOS)	2021	33-Aportaciones Federales para Entidades Federativas y Municipios	I004-FAIS Municipal y de las Demarcaciones Territoriales del Distrito Federal		3866.84	3866.84	3550.16	3550.16	3550.16	3550.16	3550.16
958	DIF210201933370	FEDERALES (APORTACIONES, SUBSIDIOS Y CONVENIOS)	2021	33-Aportaciones Federales para Entidades Federativas y Municipios	I004-FAIS Municipal y de las Demarcaciones Territoriales del Distrito Federal		50268.92	50268.92	46152.08	46152.08	46152.08	46152.08	46152.08
959	DIF210201933372	FEDERALES (APORTACIONES, SUBSIDIOS Y CONVENIOS)	2021	33-Aportaciones Federales para Entidades Federativas y Municipios	I004-FAIS Municipal y de las Demarcaciones Territoriales del Distrito Federal		3866.84	3866.84	3550.16	3550.16	3550.16	3550.16	3550.16
960	DIF210201933373	FEDERALES (APORTACIONES, SUBSIDIOS Y CONVENIOS)	2021	33-Aportaciones Federales para Entidades Federativas y Municipios	I004-FAIS Municipal y de las Demarcaciones Territoriales del Distrito Federal		50268.92	50268.92	46152.08	46152.08	46152.08	46152.08	46152.08



No.	FOLIO	TIPO DE RECURSO	CICLO DEL RECURSO	RAMO	PROGRAMA PRESUPUESTARIO	PROGRAMA ESTATAL O MUNICIPAL	APROBADO	MODIFICADO	RECAUDADO	COMPROMETIDO	DEVENGADO	EJERCIDO	PAGADO
961	DIF210201933378	FEDERALES (APORTACIONES, SUBSIDIOS Y CONVENIOS)	2021	33-Aportaciones Federales para Entidades Federativas y Municipios	I004-FAIS Municipal y de las Demarcaciones Territoriales del Distrito Federal		3866.84	3866.84	3550.16	3550.16	3550.16	3550.16	3550.16
962	DIF210201933379	FEDERALES (APORTACIONES, SUBSIDIOS Y CONVENIOS)	2021	33-Aportaciones Federales para Entidades Federativas y Municipios	I004-FAIS Municipal y de las Demarcaciones Territoriales del Distrito Federal		50268.92	50268.92	46152.08	46152.08	46152.08	46152.08	46152.08
963	DIF2102019333986	FEDERALES (APORTACIONES, SUBSIDIOS Y CONVENIOS)	2021	33-Aportaciones Federales para Entidades Federativas y Municipios	I004-FAIS Municipal y de las Demarcaciones Territoriales del Distrito Federal		32919.48	32919.48	30123.25	30123.25	30123.25	30123.25	30123.25
964	DIF2102019333988	FEDERALES (APORTACIONES, SUBSIDIOS Y CONVENIOS)	2021	33-Aportaciones Federales para Entidades Federativas y Municipios	I004-FAIS Municipal y de las Demarcaciones Territoriales del Distrito Federal		46635.93	46635.93	42674.61	42674.61	42674.61	42674.61	42674.61
965	DIF2102019333990	FEDERALES (APORTACIONES, SUBSIDIOS Y CONVENIOS)	2021	33-Aportaciones Federales para Entidades Federativas y Municipios	I004-FAIS Municipal y de las Demarcaciones Territoriales del Distrito Federal		17319.4	17319.4	15953.09	15953.09	15953.09	15953.09	15953.09
966	DIF2102019333992	FEDERALES (APORTACIONES, SUBSIDIOS Y CONVENIOS)	2021	33-Aportaciones Federales para Entidades Federativas y Municipios	I004-FAIS Municipal y de las Demarcaciones Territoriales del Distrito Federal		5486.58	5486.58	5020.54	5020.54	5020.54	5020.54	5020.54
967	DIF2102019333997	FEDERALES (APORTACIONES, SUBSIDIOS Y CONVENIOS)	2021	33-Aportaciones Federales para Entidades Federativas y Municipios	I004-FAIS Municipal y de las Demarcaciones Territoriales del Distrito Federal		10391.64	10391.64	9571.85	9571.85	9571.85	9571.85	9571.85
968	DIF210201934000	FEDERALES (APORTACIONES, SUBSIDIOS Y CONVENIOS)	2021	33-Aportaciones Federales para Entidades Federativas y Municipios	I004-FAIS Municipal y de las Demarcaciones Territoriales del Distrito Federal		49379.22	49379.22	45184.88	45184.88	45184.88	45184.88	45184.88
969	DIF210201934004	FEDERALES (APORTACIONES, SUBSIDIOS Y CONVENIOS)	2021	33-Aportaciones Federales para Entidades Federativas y Municipios	I004-FAIS Municipal y de las Demarcaciones Territoriales del Distrito Federal		19203.03	19203.03	17571.9	17571.9	17571.9	17571.9	17571.9
970	DIF210201934525	FEDERALES (APORTACIONES, SUBSIDIOS Y CONVENIOS)	2021	33-Aportaciones Federales para Entidades Federativas y Municipios	I004-FAIS Municipal y de las Demarcaciones Territoriales del Distrito Federal		90528.57	90528.57	82838.94	82838.94	82838.94	82838.94	82838.94
971	DIF210201934526	FEDERALES (APORTACIONES, SUBSIDIOS Y CONVENIOS)	2021	33-Aportaciones Federales para Entidades Federativas y Municipios	I004-FAIS Municipal y de las Demarcaciones Territoriales del Distrito Federal		57609.09	57609.09	52715.69	52715.69	52715.69	52715.69	52715.69
972	DIF210201934529	FEDERALES (APORTACIONES, SUBSIDIOS Y CONVENIOS)	2021	33-Aportaciones Federales para Entidades Federativas y Municipios	I004-FAIS Municipal y de las Demarcaciones Territoriales del Distrito Federal		13716.45	13716.45	12551.35	12551.35	12551.35	12551.35	12551.35
973	DIF210201934530	FEDERALES (APORTACIONES, SUBSIDIOS Y CONVENIOS)	2021	33-Aportaciones Federales para Entidades Federativas y Municipios	I004-FAIS Municipal y de las Demarcaciones Territoriales del Distrito Federal		35662.77	35662.77	32633.52	32633.52	32633.52	32633.52	32633.52
974	DIF210201934533	FEDERALES (APORTACIONES, SUBSIDIOS Y CONVENIOS)	2021	33-Aportaciones Federales para Entidades Federativas y Municipios	I004-FAIS Municipal y de las Demarcaciones Territoriales del Distrito Federal		46635.93	46635.93	42674.61	42674.61	42674.61	42674.61	42674.61
975	DIF210201934535	FEDERALES (APORTACIONES, SUBSIDIOS Y CONVENIOS)	2021	33-Aportaciones Federales para Entidades Federativas y Municipios	I004-FAIS Municipal y de las Demarcaciones Territoriales del Distrito Federal		87785.28	87785.28	80328.67	80328.67	80328.67	80328.67	80328.67

No.	FOLIO	TIPO DE RECURSO	CICLO DEL RECURSO	RAMO	PROGRAMA PRESUPUESTARIO	PROGRAMA ESTATAL O MUNICIPAL	APROBADO	MODIFICADO	RECAUDADO	COMPROMETIDO	DEVENGADO	EJERCIDO	PAGADO
976	DIF210201934538	FEDERALES (APORTACIONES, SUBSIDIOS Y CONVENIOS)	2021	33-Aportaciones Federales para Entidades Federativas y Municipios	I004-FAIS Municipal y de las Demarcaciones Territoriales del Distrito Federal		27432.9	27432.9	25102.71	25102.71	25102.71	25102.71	25102.71
977	DIF210201934889	FEDERALES (APORTACIONES, SUBSIDIOS Y CONVENIOS)	2021	33-Aportaciones Federales para Entidades Federativas y Municipios	I004-FAIS Municipal y de las Demarcaciones Territoriales del Distrito Federal		2807.49	2807.49	2533.88	2533.88	2533.88	2533.88	2533.88
978	DIF210201934891	FEDERALES (APORTACIONES, SUBSIDIOS Y CONVENIOS)	2021	33-Aportaciones Federales para Entidades Federativas y Municipios	I004-FAIS Municipal y de las Demarcaciones Territoriales del Distrito Federal		2807.49	2807.49	2533.88	2533.88	2533.88	2533.88	2533.88
979	DIF210201934894	FEDERALES (APORTACIONES, SUBSIDIOS Y CONVENIOS)	2021	33-Aportaciones Federales para Entidades Federativas y Municipios	I004-FAIS Municipal y de las Demarcaciones Territoriales del Distrito Federal		2807.49	2807.49	2533.88	2533.88	2533.88	2533.88	2533.88
980	DIF210201934898	FEDERALES (APORTACIONES, SUBSIDIOS Y CONVENIOS)	2021	33-Aportaciones Federales para Entidades Federativas y Municipios	I004-FAIS Municipal y de las Demarcaciones Territoriales del Distrito Federal		2807.49	2807.49	2533.88	2533.88	2533.88	2533.88	2533.88
981	DIF210201934902	FEDERALES (APORTACIONES, SUBSIDIOS Y CONVENIOS)	2021	33-Aportaciones Federales para Entidades Federativas y Municipios	I004-FAIS Municipal y de las Demarcaciones Territoriales del Distrito Federal		2807.49	2807.49	2533.88	2533.88	2533.88	2533.88	2533.88
982	DIF210201934903	FEDERALES (APORTACIONES, SUBSIDIOS Y CONVENIOS)	2021	33-Aportaciones Federales para Entidades Federativas y Municipios	I004-FAIS Municipal y de las Demarcaciones Territoriales del Distrito Federal		5614.98	5614.98	5067.76	5067.76	5067.76	5067.76	5067.76
983	DIF210201934905	FEDERALES (APORTACIONES, SUBSIDIOS Y CONVENIOS)	2021	33-Aportaciones Federales para Entidades Federativas y Municipios	I004-FAIS Municipal y de las Demarcaciones Territoriales del Distrito Federal		5614.98	5614.98	5067.76	5067.76	5067.76	5067.76	5067.76
984	DIF210201934908	FEDERALES (APORTACIONES, SUBSIDIOS Y CONVENIOS)	2021	33-Aportaciones Federales para Entidades Federativas y Municipios	I004-FAIS Municipal y de las Demarcaciones Territoriales del Distrito Federal		25267.41	25267.41	22804.91	22804.91	22804.91	22804.91	22804.91
985	DIF210201924239	FEDERALES (APORTACIONES, SUBSIDIOS Y CONVENIOS)	2021	33-Aportaciones Federales para Entidades Federativas y Municipios	I004-FAIS Municipal y de las Demarcaciones Territoriales del Distrito Federal		22085.63	22085.63	20224.63	20224.63	20224.63	20224.63	20224.63
986	DIF210201924253	FEDERALES (APORTACIONES, SUBSIDIOS Y CONVENIOS)	2021	33-Aportaciones Federales para Entidades Federativas y Municipios	I004-FAIS Municipal y de las Demarcaciones Territoriales del Distrito Federal		74539.01	74539.01	68258.13	68258.13	68258.13	68258.13	68258.13
987	DIF210201924263	FEDERALES (APORTACIONES, SUBSIDIOS Y CONVENIOS)	2021	33-Aportaciones Federales para Entidades Federativas y Municipios	I004-FAIS Municipal y de las Demarcaciones Territoriales del Distrito Federal		49692.67	49692.67	45505.42	45505.42	45505.42	45505.42	45505.42
988	DIF210201927420	FEDERALES (APORTACIONES, SUBSIDIOS Y CONVENIOS)	2021	33-Aportaciones Federales para Entidades Federativas y Municipios	I004-FAIS Municipal y de las Demarcaciones Territoriales del Distrito Federal		24248.21	24248.21	22364.43	22364.43	22364.43	22364.43	22364.43
989	DIF210201927422	FEDERALES (APORTACIONES, SUBSIDIOS Y CONVENIOS)	2021	33-Aportaciones Federales para Entidades Federativas y Municipios	I004-FAIS Municipal y de las Demarcaciones Territoriales del Distrito Federal		17320.15	17320.15	15974.59	15974.59	15974.59	15974.59	15974.59
990	DIF210201927423	FEDERALES (APORTACIONES, SUBSIDIOS Y CONVENIOS)	2021	33-Aportaciones Federales para Entidades Federativas y Municipios	I004-FAIS Municipal y de las Demarcaciones Territoriales del Distrito Federal		27712.24	27712.24	25559.34	25559.34	25559.34	25559.34	25559.34



No.	FOLIO	TIPO DE RECURSO	CICLO DEL RECURSO	RAMO	PROGRAMA PRESUPUESTARIO	PROGRAMA ESTATAL O MUNICIPAL	APROBADO	MODIFICADO	RECAUDADO	COMPROMETIDO	DEVENGADO	EJERCIDO	PAGADO
991	DIF210201927424	FEDERALES (APORTACIONES, SUBSIDIOS Y CONVENIOS)	2021	33-Aportaciones Federales para Entidades Federativas y Municipios	I004-FAIS Municipal y de las Demarcaciones Territoriales del Distrito Federal		6928.06	6928.06	6389.84	6389.84	6389.84	6389.84	6389.84
992	DIF210201927425	FEDERALES (APORTACIONES, SUBSIDIOS Y CONVENIOS)	2021	33-Aportaciones Federales para Entidades Federativas y Municipios	I004-FAIS Municipal y de las Demarcaciones Territoriales del Distrito Federal		31176.27	31176.27	28754.26	28754.26	28754.26	28754.26	28754.26
993	DIF210201927426	FEDERALES (APORTACIONES, SUBSIDIOS Y CONVENIOS)	2021	33-Aportaciones Federales para Entidades Federativas y Municipios	I004-FAIS Municipal y de las Demarcaciones Territoriales del Distrito Federal		41568.36	41568.36	38339.02	38339.02	38339.02	38339.02	38339.02
994	DIF210201927427	FEDERALES (APORTACIONES, SUBSIDIOS Y CONVENIOS)	2021	33-Aportaciones Federales para Entidades Federativas y Municipios	I004-FAIS Municipal y de las Demarcaciones Territoriales del Distrito Federal		17320.15	17320.15	15974.59	15974.59	15974.59	15974.59	15974.59
995	DIF210201927431	FEDERALES (APORTACIONES, SUBSIDIOS Y CONVENIOS)	2021	33-Aportaciones Federales para Entidades Federativas y Municipios	I004-FAIS Municipal y de las Demarcaciones Territoriales del Distrito Federal		31176.27	31176.27	28754.26	28754.26	28754.26	28754.26	28754.26
996	DIF210201927433	FEDERALES (APORTACIONES, SUBSIDIOS Y CONVENIOS)	2021	33-Aportaciones Federales para Entidades Federativas y Municipios	I004-FAIS Municipal y de las Demarcaciones Territoriales del Distrito Federal		41568.36	41568.36	38339.02	38339.02	38339.02	38339.02	38339.02
997	DIF210201927434	FEDERALES (APORTACIONES, SUBSIDIOS Y CONVENIOS)	2021	33-Aportaciones Federales para Entidades Federativas y Municipios	I004-FAIS Municipal y de las Demarcaciones Territoriales del Distrito Federal		38104.33	38104.33	35144.1	35144.1	35144.1	35144.1	35144.1
998	DIF210201927436	FEDERALES (APORTACIONES, SUBSIDIOS Y CONVENIOS)	2021	33-Aportaciones Federales para Entidades Federativas y Municipios	I004-FAIS Municipal y de las Demarcaciones Territoriales del Distrito Federal		13856.12	13856.12	12779.67	12779.67	12779.67	12779.67	12779.67
999	DIF210201926049	FEDERALES (APORTACIONES, SUBSIDIOS Y CONVENIOS)	2021	33-Aportaciones Federales para Entidades Federativas y Municipios	I004-FAIS Municipal y de las Demarcaciones Territoriales del Distrito Federal		62352.54	62352.54	57508.53	57508.53	57508.53	57508.53	57508.53
1000	DIF210201928200	FEDERALES (APORTACIONES, SUBSIDIOS Y CONVENIOS)	2021	33-Aportaciones Federales para Entidades Federativas y Municipios	I004-FAIS Municipal y de las Demarcaciones Territoriales del Distrito Federal		754880.79	754880.79	754880.79	753139.34	753139.34	753139.34	753139.34
1001	DIF210201928203	FEDERALES (APORTACIONES, SUBSIDIOS Y CONVENIOS)	2021	33-Aportaciones Federales para Entidades Federativas y Municipios	I004-FAIS Municipal y de las Demarcaciones Territoriales del Distrito Federal		104311.49	104311.49	104311.49	102570.04	102570.04	102570.04	102570.04
1002	DIF210201928204	FEDERALES (APORTACIONES, SUBSIDIOS Y CONVENIOS)	2021	33-Aportaciones Federales para Entidades Federativas y Municipios	I004-FAIS Municipal y de las Demarcaciones Territoriales del Distrito Federal		255719.83	255719.83	255719.83	248429.4	248429.4	248429.4	248429.4
1003	DIF210201928210	FEDERALES (APORTACIONES, SUBSIDIOS Y CONVENIOS)	2021	33-Aportaciones Federales para Entidades Federativas y Municipios	I004-FAIS Municipal y de las Demarcaciones Territoriales del Distrito Federal		2065226.54	2065226.54	2065226.54	2065120.88	2065120.88	2065120.88	2065120.88
1004	DIF210201928211	FEDERALES (APORTACIONES, SUBSIDIOS Y CONVENIOS)	2021	33-Aportaciones Federales para Entidades Federativas y Municipios	I004-FAIS Municipal y de las Demarcaciones Territoriales del Distrito Federal		946341.94	946341.94	946341.94	946236.28	946236.28	946236.28	946236.28
1005	DIF210201928213	FEDERALES (APORTACIONES, SUBSIDIOS Y CONVENIOS)	2021	33-Aportaciones Federales para Entidades Federativas y Municipios	I004-FAIS Municipal y de las Demarcaciones Territoriales del Distrito Federal		464341.64	464341.64	464341.64	464235.98	464235.98	464235.98	464235.98



No.	FOLIO	TIPO DE RECURSO	CICLO DEL RECURSO	RAMO	PROGRAMA PRESUPUESTARIO	PROGRAMA ESTATAL O MUNICIPAL	APROBADO	MODIFICADO	RECAUDADO	COMPROMETIDO	DEVENGADO	EJERCIDO	PAGADO
1006	DIF210201928215	FEDERALES (APORTACIONES, SUBSIDIOS Y CONVENIOS)	2021	33-Aportaciones Federales para Entidades Federativas y Municipios	I004-FAIS Municipal y de las Demarcaciones Territoriales del Distrito Federal		136441.37	136441.37	136441.37	136335.71	136335.71	136335.71	136335.71
1007	DIF210201929824	FEDERALES (APORTACIONES, SUBSIDIOS Y CONVENIOS)	2021	33-Aportaciones Federales para Entidades Federativas y Municipios	I004-FAIS Municipal y de las Demarcaciones Territoriales del Distrito Federal		3464.03	3464.03	3194.92	3194.92	3194.92	3194.92	3194.92
1008	DIF210201929825	FEDERALES (APORTACIONES, SUBSIDIOS Y CONVENIOS)	2021	33-Aportaciones Federales para Entidades Federativas y Municipios	I004-FAIS Municipal y de las Demarcaciones Territoriales del Distrito Federal		72744.63	72744.63	67093.28	67093.28	67093.28	67093.28	67093.28
1009	DIF210201932728	FEDERALES (APORTACIONES, SUBSIDIOS Y CONVENIOS)	2021	33-Aportaciones Federales para Entidades Federativas y Municipios	I004-FAIS Municipal y de las Demarcaciones Territoriales del Distrito Federal		21439.02	21439.02	19599.11	19599.11	19599.11	19599.11	19599.11
1010	DIF210201932729	FEDERALES (APORTACIONES, SUBSIDIOS Y CONVENIOS)	2021	33-Aportaciones Federales para Entidades Federativas y Municipios	I004-FAIS Municipal y de las Demarcaciones Territoriales del Distrito Federal		7146.34	7146.34	6533.04	6533.04	6533.04	6533.04	6533.04
1011	DIF210201932730	FEDERALES (APORTACIONES, SUBSIDIOS Y CONVENIOS)	2021	33-Aportaciones Federales para Entidades Federativas y Municipios	I004-FAIS Municipal y de las Demarcaciones Territoriales del Distrito Federal		14292.68	14292.68	13066.07	13066.07	13066.07	13066.07	13066.07
1012	DIF210201932732	FEDERALES (APORTACIONES, SUBSIDIOS Y CONVENIOS)	2021	33-Aportaciones Federales para Entidades Federativas y Municipios	I004-FAIS Municipal y de las Demarcaciones Territoriales del Distrito Federal		14292.68	14292.68	13066.07	13066.07	13066.07	13066.07	13066.07
1013	DIF210201932734	FEDERALES (APORTACIONES, SUBSIDIOS Y CONVENIOS)	2021	33-Aportaciones Federales para Entidades Federativas y Municipios	I004-FAIS Municipal y de las Demarcaciones Territoriales del Distrito Federal		7146.34	7146.34	6533.04	6533.04	6533.04	6533.04	6533.04
1014	DIF210201932737	FEDERALES (APORTACIONES, SUBSIDIOS Y CONVENIOS)	2021	33-Aportaciones Federales para Entidades Federativas y Municipios	I004-FAIS Municipal y de las Demarcaciones Territoriales del Distrito Federal		17865.85	17865.85	16332.59	16332.59	16332.59	16332.59	16332.59
1015	DIF210201932738	FEDERALES (APORTACIONES, SUBSIDIOS Y CONVENIOS)	2021	33-Aportaciones Federales para Entidades Federativas y Municipios	I004-FAIS Municipal y de las Demarcaciones Territoriales del Distrito Federal		17865.85	17865.85	16332.59	16332.59	16332.59	16332.59	16332.59
1016	DIF210201932739	FEDERALES (APORTACIONES, SUBSIDIOS Y CONVENIOS)	2021	33-Aportaciones Federales para Entidades Federativas y Municipios	I004-FAIS Municipal y de las Demarcaciones Territoriales del Distrito Federal		17865.85	17865.85	16332.59	16332.59	16332.59	16332.59	16332.59
1017	DIF210201932801	FEDERALES (APORTACIONES, SUBSIDIOS Y CONVENIOS)	2021	33-Aportaciones Federales para Entidades Federativas y Municipios	I004-FAIS Municipal y de las Demarcaciones Territoriales del Distrito Federal		10719.51	10719.51	9799.55	9799.55	9799.55	9799.55	9799.55
1018	DIF210201933381	FEDERALES (APORTACIONES, SUBSIDIOS Y CONVENIOS)	2021	33-Aportaciones Federales para Entidades Federativas y Municipios	I004-FAIS Municipal y de las Demarcaciones Territoriales del Distrito Federal		7733.68	7733.68	7100.32	7100.32	7100.32	7100.32	7100.32
1019	DIF210201933382	FEDERALES (APORTACIONES, SUBSIDIOS Y CONVENIOS)	2021	33-Aportaciones Federales para Entidades Federativas y Municipios	I004-FAIS Municipal y de las Demarcaciones Territoriales del Distrito Federal		3866.84	3866.84	3550.16	3550.16	3550.16	3550.16	3550.16
1020	DIF210201933384	FEDERALES (APORTACIONES, SUBSIDIOS Y CONVENIOS)	2021	33-Aportaciones Federales para Entidades Federativas y Municipios	I004-FAIS Municipal y de las Demarcaciones Territoriales del Distrito Federal		27067.88	27067.88	24851.12	24851.12	24851.12	24851.12	24851.12



No.	FOLIO	TIPO DE RECURSO	CICLO DEL RECURSO	RAMO	PROGRAMA PRESUPUESTARIO	PROGRAMA ESTATAL O MUNICIPAL	APROBADO	MODIFICADO	RECAUDADO	COMPROMETIDO	DEVENGADO	EJERCIDO	PAGADO
1021	DIF210201933385	FEDERALES (APORTACIONES, SUBSIDIOS Y CONVENIOS)	2021	33-Aportaciones Federales para Entidades Federativas y Municipios	I004-FAIS Municipal y de las Demarcaciones Territoriales del Distrito Federal		50268.92	50268.92	46152.08	46152.08	46152.08	46152.08	46152.08
1022	DIF210201933386	FEDERALES (APORTACIONES, SUBSIDIOS Y CONVENIOS)	2021	33-Aportaciones Federales para Entidades Federativas y Municipios	I004-FAIS Municipal y de las Demarcaciones Territoriales del Distrito Federal		3866.84	3866.84	3550.16	3550.16	3550.16	3550.16	3550.16
1023	DIF210201933387	FEDERALES (APORTACIONES, SUBSIDIOS Y CONVENIOS)	2021	33-Aportaciones Federales para Entidades Federativas y Municipios	I004-FAIS Municipal y de las Demarcaciones Territoriales del Distrito Federal		11600.52	11600.52	10650.48	10650.48	10650.48	10650.48	10650.48
1024	DIF210201933389	FEDERALES (APORTACIONES, SUBSIDIOS Y CONVENIOS)	2021	33-Aportaciones Federales para Entidades Federativas y Municipios	I004-FAIS Municipal y de las Demarcaciones Territoriales del Distrito Federal		7733.68	7733.68	7100.32	7100.32	7100.32	7100.32	7100.32
1025	DIF210201933390	FEDERALES (APORTACIONES, SUBSIDIOS Y CONVENIOS)	2021	33-Aportaciones Federales para Entidades Federativas y Municipios	I004-FAIS Municipal y de las Demarcaciones Territoriales del Distrito Federal		3866.84	3866.84	3550.16	3550.16	3550.16	3550.16	3550.16
1026	DIF210201933391	FEDERALES (APORTACIONES, SUBSIDIOS Y CONVENIOS)	2021	33-Aportaciones Federales para Entidades Federativas y Municipios	I004-FAIS Municipal y de las Demarcaciones Territoriales del Distrito Federal		34801.56	34801.56	31951.44	31951.44	31951.44	31951.44	31951.44
1027	DIF210201933392	FEDERALES (APORTACIONES, SUBSIDIOS Y CONVENIOS)	2021	33-Aportaciones Federales para Entidades Federativas y Municipios	I004-FAIS Municipal y de las Demarcaciones Territoriales del Distrito Federal		50268.92	50268.92	46152.08	46152.08	46152.08	46152.08	46152.08
1028	DIF210201933393	FEDERALES (APORTACIONES, SUBSIDIOS Y CONVENIOS)	2021	33-Aportaciones Federales para Entidades Federativas y Municipios	I004-FAIS Municipal y de las Demarcaciones Territoriales del Distrito Federal		3866.84	3866.84	3550.16	3550.16	3550.16	3550.16	3550.16
1029	DIF210201933394	FEDERALES (APORTACIONES, SUBSIDIOS Y CONVENIOS)	2021	33-Aportaciones Federales para Entidades Federativas y Municipios	I004-FAIS Municipal y de las Demarcaciones Territoriales del Distrito Federal		77336.8	77336.8	71003.19	71003.19	71003.19	71003.19	71003.19
1030	DIF210201933395	FEDERALES (APORTACIONES, SUBSIDIOS Y CONVENIOS)	2021	33-Aportaciones Federales para Entidades Federativas y Municipios	I004-FAIS Municipal y de las Demarcaciones Territoriales del Distrito Federal		27067.88	27067.88	24851.12	24851.12	24851.12	24851.12	24851.12
1031	DIF210201933396	FEDERALES (APORTACIONES, SUBSIDIOS Y CONVENIOS)	2021	33-Aportaciones Federales para Entidades Federativas y Municipios	I004-FAIS Municipal y de las Demarcaciones Territoriales del Distrito Federal		15467.36	15467.36	14200.64	14200.64	14200.64	14200.64	14200.64
1032	DIF210201933402	FEDERALES (APORTACIONES, SUBSIDIOS Y CONVENIOS)	2021	33-Aportaciones Federales para Entidades Federativas y Municipios	I004-FAIS Municipal y de las Demarcaciones Territoriales del Distrito Federal		11600.52	11600.52	10650.48	10650.48	10650.48	10650.48	10650.48
1033	DIF210201933403	FEDERALES (APORTACIONES, SUBSIDIOS Y CONVENIOS)	2021	33-Aportaciones Federales para Entidades Federativas y Municipios	I004-FAIS Municipal y de las Demarcaciones Territoriales del Distrito Federal		7733.68	7733.68	7100.32	7100.32	7100.32	7100.32	7100.32
1034	DIF210201933404	FEDERALES (APORTACIONES, SUBSIDIOS Y CONVENIOS)	2021	33-Aportaciones Federales para Entidades Federativas y Municipios	I004-FAIS Municipal y de las Demarcaciones Territoriales del Distrito Federal		27067.88	27067.88	24851.12	24851.12	24851.12	24851.12	24851.12
1035	DIF210201933405	FEDERALES (APORTACIONES, SUBSIDIOS Y CONVENIOS)	2021	33-Aportaciones Federales para Entidades Federativas y Municipios	I004-FAIS Municipal y de las Demarcaciones Territoriales del Distrito Federal		3866.84	3866.84	3550.16	3550.16	3550.16	3550.16	3550.16



No.	FOLIO	TIPO DE RECURSO	CICLO DEL RECURSO	RAMO	PROGRAMA PRESUPUESTARIO	PROGRAMA ESTATAL O MUNICIPAL	APROBADO	MODIFICADO	RECAUDADO	COMPROMETIDO	DEVENGADO	EJERCIDO	PAGADO
1036	DIF210201933406	FEDERALES (APORTACIONES, SUBSIDIOS Y CONVENIOS)	2021	33-Aportaciones Federales para Entidades Federativas y Municipios	I004-FAIS Municipal y de las Demarcaciones Territoriales del Distrito Federal		73469.96	73469.96	67453.03	67453.03	67453.03	67453.03	67453.03
1037	DIF210201934006	FEDERALES (APORTACIONES, SUBSIDIOS Y CONVENIOS)	2021	33-Aportaciones Federales para Entidades Federativas y Municipios	I004-FAIS Municipal y de las Demarcaciones Territoriales del Distrito Federal		32919.48	32919.48	30123.25	30123.25	30123.25	30123.25	30123.25
1038	DIF210201934007	FEDERALES (APORTACIONES, SUBSIDIOS Y CONVENIOS)	2021	33-Aportaciones Federales para Entidades Federativas y Municipios	I004-FAIS Municipal y de las Demarcaciones Territoriales del Distrito Federal		6927.76	6927.76	6381.24	6381.24	6381.24	6381.24	6381.24
1039	DIF210201934009	FEDERALES (APORTACIONES, SUBSIDIOS Y CONVENIOS)	2021	33-Aportaciones Federales para Entidades Federativas y Municipios	I004-FAIS Municipal y de las Demarcaciones Territoriales del Distrito Federal		13716.45	13716.45	12551.35	12551.35	12551.35	12551.35	12551.35
1040	DIF210201934010	FEDERALES (APORTACIONES, SUBSIDIOS Y CONVENIOS)	2021	33-Aportaciones Federales para Entidades Federativas y Municipios	I004-FAIS Municipal y de las Demarcaciones Territoriales del Distrito Federal		54865.8	54865.8	50205.42	50205.42	50205.42	50205.42	50205.42
1041	DIF210201934012	FEDERALES (APORTACIONES, SUBSIDIOS Y CONVENIOS)	2021	33-Aportaciones Federales para Entidades Federativas y Municipios	I004-FAIS Municipal y de las Demarcaciones Territoriales del Distrito Federal		52122.51	52122.51	47695.15	47695.15	47695.15	47695.15	47695.15
1042	DIF210201934013	FEDERALES (APORTACIONES, SUBSIDIOS Y CONVENIOS)	2021	33-Aportaciones Federales para Entidades Federativas y Municipios	I004-FAIS Municipal y de las Demarcaciones Territoriales del Distrito Federal		69277.6	69277.6	63812.36	63812.36	63812.36	63812.36	63812.36
1043	DIF210201934016	FEDERALES (APORTACIONES, SUBSIDIOS Y CONVENIOS)	2021	33-Aportaciones Federales para Entidades Federativas y Municipios	I004-FAIS Municipal y de las Demarcaciones Territoriales del Distrito Federal		46635.93	46635.93	42674.61	42674.61	42674.61	42674.61	42674.61
1044	DIF210201934021	FEDERALES (APORTACIONES, SUBSIDIOS Y CONVENIOS)	2021	33-Aportaciones Federales para Entidades Federativas y Municipios	I004-FAIS Municipal y de las Demarcaciones Territoriales del Distrito Federal		46635.93	46635.93	42674.61	42674.61	42674.61	42674.61	42674.61
1045	DIF210201934022	FEDERALES (APORTACIONES, SUBSIDIOS Y CONVENIOS)	2021	33-Aportaciones Federales para Entidades Federativas y Municipios	I004-FAIS Municipal y de las Demarcaciones Territoriales del Distrito Federal		6927.76	6927.76	6381.24	6381.24	6381.24	6381.24	6381.24
1046	DIF210201934025	FEDERALES (APORTACIONES, SUBSIDIOS Y CONVENIOS)	2021	33-Aportaciones Federales para Entidades Federativas y Municipios	I004-FAIS Municipal y de las Demarcaciones Territoriales del Distrito Federal		48494.32	48494.32	44668.66	44668.66	44668.66	44668.66	44668.66
1047	DIF210201934545	FEDERALES (APORTACIONES, SUBSIDIOS Y CONVENIOS)	2021	33-Aportaciones Federales para Entidades Federativas y Municipios	I004-FAIS Municipal y de las Demarcaciones Territoriales del Distrito Federal		76812.12	76812.12	70287.59	70287.59	70287.59	70287.59	70287.59
1048	DIF210201934546	FEDERALES (APORTACIONES, SUBSIDIOS Y CONVENIOS)	2021	33-Aportaciones Federales para Entidades Federativas y Municipios	I004-FAIS Municipal y de las Demarcaciones Territoriales del Distrito Federal		87785.28	87785.28	80328.67	80328.67	80328.67	80328.67	80328.67
1049	DIF210201934548	FEDERALES (APORTACIONES, SUBSIDIOS Y CONVENIOS)	2021	33-Aportaciones Federales para Entidades Federativas y Municipios	I004-FAIS Municipal y de las Demarcaciones Territoriales del Distrito Federal		8229.87	8229.87	7530.81	7530.81	7530.81	7530.81	7530.81
1050	DIF210201934553	FEDERALES (APORTACIONES, SUBSIDIOS Y CONVENIOS)	2021	33-Aportaciones Federales para Entidades Federativas y Municipios	I004-FAIS Municipal y de las Demarcaciones Territoriales del Distrito Federal		79555.41	79555.41	72797.86	72797.86	72797.86	72797.86	72797.86

No.	FOLIO	TIPO DE RECURSO	CICLO DEL RECURSO	RAMO	PROGRAMA PRESUPUESTARIO	PROGRAMA ESTATAL O MUNICIPAL	APROBADO	MODIFICADO	RECAUDADO	COMPROMETIDO	DEVENGADO	EJERCIDO	PAGADO
1051	DIF210201934554	FEDERALES (APORTACIONES, SUBSIDIOS Y CONVENIOS)	2021	33-Aportaciones Federales para Entidades Federativas y Municipios	I004-FAIS Municipal y de las Demarcaciones Territoriales del Distrito Federal		19203.03	19203.03	17571.9	17571.9	17571.9	17571.9	17571.9
1052	DIF210201934555	FEDERALES (APORTACIONES, SUBSIDIOS Y CONVENIOS)	2021	33-Aportaciones Federales para Entidades Federativas y Municipios	I004-FAIS Municipal y de las Demarcaciones Territoriales del Distrito Federal		10973.16	10973.16	10041.08	10041.08	10041.08	10041.08	10041.08
1053	DIF210201934557	FEDERALES (APORTACIONES, SUBSIDIOS Y CONVENIOS)	2021	33-Aportaciones Federales para Entidades Federativas y Municipios	I004-FAIS Municipal y de las Demarcaciones Territoriales del Distrito Federal		54865.8	54865.8	50205.42	50205.42	50205.42	50205.42	50205.42
1054	DIF210201934558	FEDERALES (APORTACIONES, SUBSIDIOS Y CONVENIOS)	2021	33-Aportaciones Federales para Entidades Federativas y Municipios	I004-FAIS Municipal y de las Demarcaciones Territoriales del Distrito Federal		52122.51	52122.51	47695.15	47695.15	47695.15	47695.15	47695.15
1055	DIF210201934559	FEDERALES (APORTACIONES, SUBSIDIOS Y CONVENIOS)	2021	33-Aportaciones Federales para Entidades Federativas y Municipios	I004-FAIS Municipal y de las Demarcaciones Territoriales del Distrito Federal		46635.93	46635.93	42674.61	42674.61	42674.61	42674.61	42674.61
1056	DIF210201934564	FEDERALES (APORTACIONES, SUBSIDIOS Y CONVENIOS)	2021	33-Aportaciones Federales para Entidades Federativas y Municipios	I004-FAIS Municipal y de las Demarcaciones Territoriales del Distrito Federal		41149.35	41149.35	37654.06	37654.06	37654.06	37654.06	37654.06
1057	DIF210201934915	FEDERALES (APORTACIONES, SUBSIDIOS Y CONVENIOS)	2021	33-Aportaciones Federales para Entidades Federativas y Municipios	I004-FAIS Municipal y de las Demarcaciones Territoriales del Distrito Federal		64572.27	64572.27	58279.21	58279.21	58279.21	58279.21	58279.21
1058	DIF210201934921	FEDERALES (APORTACIONES, SUBSIDIOS Y CONVENIOS)	2021	33-Aportaciones Federales para Entidades Federativas y Municipios	I004-FAIS Municipal y de las Demarcaciones Territoriales del Distrito Federal		2807.49	2807.49	2533.88	2533.88	2533.88	2533.88	2533.88
1059	DIF210201934931	FEDERALES (APORTACIONES, SUBSIDIOS Y CONVENIOS)	2021	33-Aportaciones Federales para Entidades Federativas y Municipios	I004-FAIS Municipal y de las Demarcaciones Territoriales del Distrito Federal		1001501.25	1001501.25	388116.66	388116.66	388116.66	388116.66	388116.66
1060	DIF210201924267	FEDERALES (APORTACIONES, SUBSIDIOS Y CONVENIOS)	2021	33-Aportaciones Federales para Entidades Federativas y Municipios	I004-FAIS Municipal y de las Demarcaciones Territoriales del Distrito Federal		71778.3	71778.3	65730.05	65730.05	65730.05	65730.05	65730.05
1061	DIF210201924284	FEDERALES (APORTACIONES, SUBSIDIOS Y CONVENIOS)	2021	33-Aportaciones Federales para Entidades Federativas y Municipios	I004-FAIS Municipal y de las Demarcaciones Territoriales del Distrito Federal		16564.22	16564.22	15168.47	15168.47	15168.47	15168.47	15168.47
1062	DIF210201924302	FEDERALES (APORTACIONES, SUBSIDIOS Y CONVENIOS)	2021	33-Aportaciones Federales para Entidades Federativas y Municipios	I004-FAIS Municipal y de las Demarcaciones Territoriales del Distrito Federal		77299.71	77299.71	70786.2	70786.2	70786.2	70786.2	70786.2
1063	DIF210201924308	FEDERALES (APORTACIONES, SUBSIDIOS Y CONVENIOS)	2021	33-Aportaciones Federales para Entidades Federativas y Municipios	I004-FAIS Municipal y de las Demarcaciones Territoriales del Distrito Federal		74539.01	74539.01	68258.13	68258.13	68258.13	68258.13	68258.13
1064	DIF210201926814	FEDERALES (APORTACIONES, SUBSIDIOS Y CONVENIOS)	2021	33-Aportaciones Federales para Entidades Federativas y Municipios	I004-FAIS Municipal y de las Demarcaciones Territoriales del Distrito Federal		13856.12	13856.12	12779.67	12779.67	12779.67	12779.67	12779.67
1065	DIF210201927557	FEDERALES (APORTACIONES, SUBSIDIOS Y CONVENIOS)	2021	33-Aportaciones Federales para Entidades Federativas y Municipios	I004-FAIS Municipal y de las Demarcaciones Territoriales del Distrito Federal		3464.03	3464.03	3194.92	3194.92	3194.92	3194.92	3194.92

No.	FOLIO	TIPO DE RECURSO	CICLO DEL RECURSO	RAMO	PROGRAMA PRESUPUESTARIO	PROGRAMA ESTATAL O MUNICIPAL	APROBADO	MODIFICADO	RECAUDADO	COMPROMETIDO	DEVENGADO	EJERCIDO	PAGADO
1066	DIF210201927558	FEDERALES (APORTACIONES, SUBSIDIOS Y CONVENIOS)	2021	33-Aportaciones Federales para Entidades Federativas y Municipios	I004-FAIS Municipal y de las Demarcaciones Territoriales del Distrito Federal		3464.03	3464.03	3194.92	3194.92	3194.92	3194.92	3194.92
1067	DIF210201927585	FEDERALES (APORTACIONES, SUBSIDIOS Y CONVENIOS)	2021	33-Aportaciones Federales para Entidades Federativas y Municipios	I004-FAIS Municipal y de las Demarcaciones Territoriales del Distrito Federal		55424.48	55424.48	51118.69	51118.69	51118.69	51118.69	51118.69
1068	DIF210201927586	FEDERALES (APORTACIONES, SUBSIDIOS Y CONVENIOS)	2021	33-Aportaciones Federales para Entidades Federativas y Municipios	I004-FAIS Municipal y de las Demarcaciones Territoriales del Distrito Federal		41568.36	41568.36	38339.02	38339.02	38339.02	38339.02	38339.02
1069	DIF210201927642	FEDERALES (APORTACIONES, SUBSIDIOS Y CONVENIOS)	2021	33-Aportaciones Federales para Entidades Federativas y Municipios	I004-FAIS Municipal y de las Demarcaciones Territoriales del Distrito Federal		45032.39	45032.39	41533.94	41533.94	41533.94	41533.94	41533.94
1070	DIF210201927688	FEDERALES (APORTACIONES, SUBSIDIOS Y CONVENIOS)	2021	33-Aportaciones Federales para Entidades Federativas y Municipios	I004-FAIS Municipal y de las Demarcaciones Territoriales del Distrito Federal		86600.75	86600.75	79872.95	79872.95	79872.95	79872.95	79872.95
1071	DIF210201926092	FEDERALES (APORTACIONES, SUBSIDIOS Y CONVENIOS)	2021	33-Aportaciones Federales para Entidades Federativas y Municipios	I004-FAIS Municipal y de las Demarcaciones Territoriales del Distrito Federal		3464.03	3464.03	3194.92	3194.92	3194.92	3194.92	3194.92
1072	DIF210201926112	FEDERALES (APORTACIONES, SUBSIDIOS Y CONVENIOS)	2021	33-Aportaciones Federales para Entidades Federativas y Municipios	I004-FAIS Municipal y de las Demarcaciones Territoriales del Distrito Federal		38104.33	38104.33	35144.1	35144.1	35144.1	35144.1	35144.1
1073	DIF210201928233	FEDERALES (APORTACIONES, SUBSIDIOS Y CONVENIOS)	2021	33-Aportaciones Federales para Entidades Federativas y Municipios	I004-FAIS Municipal y de las Demarcaciones Territoriales del Distrito Federal		455507.21	455507.21	455507.21	455401.55	455401.55	455401.55	455401.55
1074	DIF210201928236	FEDERALES (APORTACIONES, SUBSIDIOS Y CONVENIOS)	2021	33-Aportaciones Federales para Entidades Federativas y Municipios	I004-FAIS Municipal y de las Demarcaciones Territoriales del Distrito Federal		58124.64	58124.64	58124.64	58018.98	58018.98	58018.98	58018.98
1075	DIF210201928238	FEDERALES (APORTACIONES, SUBSIDIOS Y CONVENIOS)	2021	33-Aportaciones Federales para Entidades Federativas y Municipios	I004-FAIS Municipal y de las Demarcaciones Territoriales del Distrito Federal		256786.37	256786.37	256786.37	250077.11	250077.11	250077.11	250077.11
1076	DIF210201929875	FEDERALES (APORTACIONES, SUBSIDIOS Y CONVENIOS)	2021	33-Aportaciones Federales para Entidades Federativas y Municipios	I004-FAIS Municipal y de las Demarcaciones Territoriales del Distrito Federal		27712.24	27712.24	25559.34	25559.34	25559.34	25559.34	25559.34
1077	DIF210201932802	FEDERALES (APORTACIONES, SUBSIDIOS Y CONVENIOS)	2021	33-Aportaciones Federales para Entidades Federativas y Municipios	I004-FAIS Municipal y de las Demarcaciones Territoriales del Distrito Federal		7146.34	7146.34	6533.04	6533.04	6533.04	6533.04	6533.04
1078	DIF210201932803	FEDERALES (APORTACIONES, SUBSIDIOS Y CONVENIOS)	2021	33-Aportaciones Federales para Entidades Federativas y Municipios	I004-FAIS Municipal y de las Demarcaciones Territoriales del Distrito Federal		10719.51	10719.51	9799.55	9799.55	9799.55	9799.55	9799.55
1079	DIF210201932819	FEDERALES (APORTACIONES, SUBSIDIOS Y CONVENIOS)	2021	33-Aportaciones Federales para Entidades Federativas y Municipios	I004-FAIS Municipal y de las Demarcaciones Territoriales del Distrito Federal		28585.36	28585.36	26132.14	26132.14	26132.14	26132.14	26132.14
1080	DIF210201932822	FEDERALES (APORTACIONES, SUBSIDIOS Y CONVENIOS)	2021	33-Aportaciones Federales para Entidades Federativas y Municipios	I004-FAIS Municipal y de las Demarcaciones Territoriales del Distrito Federal		3573.17	3573.17	3266.52	3266.52	3266.52	3266.52	3266.52



No.	FOLIO	TIPO DE RECURSO	CICLO DEL RECURSO	RAMO	PROGRAMA PRESUPUESTARIO	PROGRAMA ESTATAL O MUNICIPAL	APROBADO	MODIFICADO	RECAUDADO	COMPROMETIDO	DEVENGADO	EJERCIDO	PAGADO
1081	DIF210201932823	FEDERALES (APORTACIONES, SUBSIDIOS Y CONVENIOS)	2021	33-Aportaciones Federales para Entidades Federativas y Municipios	I004-FAIS Municipal y de las Demarcaciones Territoriales del Distrito Federal		14292.68	14292.68	13066.07	13066.07	13066.07	13066.07	13066.07
1082	DIF210201932842	FEDERALES (APORTACIONES, SUBSIDIOS Y CONVENIOS)	2021	33-Aportaciones Federales para Entidades Federativas y Municipios	I004-FAIS Municipal y de las Demarcaciones Territoriales del Distrito Federal		14292.68	14292.68	13066.07	13066.07	13066.07	13066.07	13066.07
1083	DIF210201934567	FEDERALES (APORTACIONES, SUBSIDIOS Y CONVENIOS)	2021	33-Aportaciones Federales para Entidades Federativas y Municipios	I004-FAIS Municipal y de las Demarcaciones Territoriales del Distrito Federal		21946.32	21946.32	20082.17	20082.17	20082.17	20082.17	20082.17
1084	DIF210201934569	FEDERALES (APORTACIONES, SUBSIDIOS Y CONVENIOS)	2021	33-Aportaciones Federales para Entidades Federativas y Municipios	I004-FAIS Municipal y de las Demarcaciones Territoriales del Distrito Federal		85041.99	85041.99	77818.4	77818.4	77818.4	77818.4	77818.4
1085	DIF210201934570	FEDERALES (APORTACIONES, SUBSIDIOS Y CONVENIOS)	2021	33-Aportaciones Federales para Entidades Federativas y Municipios	I004-FAIS Municipal y de las Demarcaciones Territoriales del Distrito Federal		10973.16	10973.16	10041.08	10041.08	10041.08	10041.08	10041.08
1086	DIF210201934574	FEDERALES (APORTACIONES, SUBSIDIOS Y CONVENIOS)	2021	33-Aportaciones Federales para Entidades Federativas y Municipios	I004-FAIS Municipal y de las Demarcaciones Territoriales del Distrito Federal		90528.57	90528.57	82838.94	82838.94	82838.94	82838.94	82838.94
1087	DIF210201934575	FEDERALES (APORTACIONES, SUBSIDIOS Y CONVENIOS)	2021	33-Aportaciones Federales para Entidades Federativas y Municipios	I004-FAIS Municipal y de las Demarcaciones Territoriales del Distrito Federal		8229.87	8229.87	7530.81	7530.81	7530.81	7530.81	7530.81
1088	DIF210201934577	FEDERALES (APORTACIONES, SUBSIDIOS Y CONVENIOS)	2021	33-Aportaciones Federales para Entidades Federativas y Municipios	I004-FAIS Municipal y de las Demarcaciones Territoriales del Distrito Federal		54865.8	54865.8	50205.42	50205.42	50205.42	50205.42	50205.42
1089	DIF210201934578	FEDERALES (APORTACIONES, SUBSIDIOS Y CONVENIOS)	2021	33-Aportaciones Federales para Entidades Federativas y Municipios	I004-FAIS Municipal y de las Demarcaciones Territoriales del Distrito Federal		54865.8	54865.8	50205.42	50205.42	50205.42	50205.42	50205.42
1090	DIF210201934579	FEDERALES (APORTACIONES, SUBSIDIOS Y CONVENIOS)	2021	33-Aportaciones Federales para Entidades Federativas y Municipios	I004-FAIS Municipal y de las Demarcaciones Territoriales del Distrito Federal		46635.93	46635.93	42674.61	42674.61	42674.61	42674.61	42674.61
1091	DIF210201934580	FEDERALES (APORTACIONES, SUBSIDIOS Y CONVENIOS)	2021	33-Aportaciones Federales para Entidades Federativas y Municipios	I004-FAIS Municipal y de las Demarcaciones Territoriales del Distrito Federal		90528.57	90528.57	82838.94	82838.94	82838.94	82838.94	82838.94
1092	DIF210201934581	FEDERALES (APORTACIONES, SUBSIDIOS Y CONVENIOS)	2021	33-Aportaciones Federales para Entidades Federativas y Municipios	I004-FAIS Municipal y de las Demarcaciones Territoriales del Distrito Federal		49379.22	49379.22	45184.88	45184.88	45184.88	45184.88	45184.88
1093	DIF210201934585	FEDERALES (APORTACIONES, SUBSIDIOS Y CONVENIOS)	2021	33-Aportaciones Federales para Entidades Federativas y Municipios	I004-FAIS Municipal y de las Demarcaciones Territoriales del Distrito Federal		10973.16	10973.16	10041.08	10041.08	10041.08	10041.08	10041.08
1094	DIF210201934588	FEDERALES (APORTACIONES, SUBSIDIOS Y CONVENIOS)	2021	33-Aportaciones Federales para Entidades Federativas y Municipios	I004-FAIS Municipal y de las Demarcaciones Territoriales del Distrito Federal		46635.93	46635.93	42674.61	42674.61	42674.61	42674.61	42674.61
1095	DIF210201924317	FEDERALES (APORTACIONES, SUBSIDIOS Y CONVENIOS)	2021	33-Aportaciones Federales para Entidades Federativas y Municipios	I004-FAIS Municipal y de las Demarcaciones Territoriales del Distrito Federal		35889.15	35889.15	32865.02	32865.02	32865.02	32865.02	32865.02



No.	FOLIO	TIPO DE RECURSO	CICLO DEL RECURSO	RAMO	PROGRAMA PRESUPUESTARIO	PROGRAMA ESTATAL O MUNICIPAL	APROBADO	MODIFICADO	RECAUDADO	COMPROMETIDO	DEVENGADO	EJERCIDO	PAGADO
1096	DIF210201924319	FEDERALES (APORTACIONES, SUBSIDIOS Y CONVENIOS)	2021	33-Aportaciones Federales para Entidades Federativas y Municipios	I004-FAIS Municipal y de las Demarcaciones Territoriales del Distrito Federal		52453.38	52453.38	48033.5	48033.5	48033.5	48033.5	48033.5
1097	DIF210201924350	FEDERALES (APORTACIONES, SUBSIDIOS Y CONVENIOS)	2021	33-Aportaciones Federales para Entidades Federativas y Municipios	I004-FAIS Municipal y de las Demarcaciones Territoriales del Distrito Federal		55214.08	55214.08	50561.58	50561.58	50561.58	50561.58	50561.58
1098	DIF210201924354	FEDERALES (APORTACIONES, SUBSIDIOS Y CONVENIOS)	2021	33-Aportaciones Federales para Entidades Federativas y Municipios	I004-FAIS Municipal y de las Demarcaciones Territoriales del Distrito Federal		46931.97	46931.97	42977.34	42977.34	42977.34	42977.34	42977.34
1099	DIF210201924362	FEDERALES (APORTACIONES, SUBSIDIOS Y CONVENIOS)	2021	33-Aportaciones Federales para Entidades Federativas y Municipios	I004-FAIS Municipal y de las Demarcaciones Territoriales del Distrito Federal		69017.6	69017.6	63201.97	63201.97	63201.97	63201.97	63201.97
1100	DIF210201926821	FEDERALES (APORTACIONES, SUBSIDIOS Y CONVENIOS)	2021	33-Aportaciones Federales para Entidades Federativas y Municipios	I004-FAIS Municipal y de las Demarcaciones Territoriales del Distrito Federal		31176.27	31176.27	28754.26	28754.26	28754.26	28754.26	28754.26
1101	DIF210201927693	FEDERALES (APORTACIONES, SUBSIDIOS Y CONVENIOS)	2021	33-Aportaciones Federales para Entidades Federativas y Municipios	I004-FAIS Municipal y de las Demarcaciones Territoriales del Distrito Federal		55424.48	55424.48	51118.69	51118.69	51118.69	51118.69	51118.69
1102	DIF210201927699	FEDERALES (APORTACIONES, SUBSIDIOS Y CONVENIOS)	2021	33-Aportaciones Federales para Entidades Federativas y Municipios	I004-FAIS Municipal y de las Demarcaciones Territoriales del Distrito Federal		58888.51	58888.51	54313.61	54313.61	54313.61	54313.61	54313.61
1103	DIF210201927701	FEDERALES (APORTACIONES, SUBSIDIOS Y CONVENIOS)	2021	33-Aportaciones Federales para Entidades Federativas y Municipios	I004-FAIS Municipal y de las Demarcaciones Territoriales del Distrito Federal		86600.75	86600.75	79872.95	79872.95	79872.95	79872.95	79872.95
1104	DIF210201927711	FEDERALES (APORTACIONES, SUBSIDIOS Y CONVENIOS)	2021	33-Aportaciones Federales para Entidades Federativas y Municipios	I004-FAIS Municipal y de las Demarcaciones Territoriales del Distrito Federal		27712.24	27712.24	25559.34	25559.34	25559.34	25559.34	25559.34
1105	DIF210201926142	FEDERALES (APORTACIONES, SUBSIDIOS Y CONVENIOS)	2021	33-Aportaciones Federales para Entidades Federativas y Municipios	I004-FAIS Municipal y de las Demarcaciones Territoriales del Distrito Federal		38104.33	38104.33	35144.1	35144.1	35144.1	35144.1	35144.1
1106	DIF210201926152	FEDERALES (APORTACIONES, SUBSIDIOS Y CONVENIOS)	2021	33-Aportaciones Federales para Entidades Federativas y Municipios	I004-FAIS Municipal y de las Demarcaciones Territoriales del Distrito Federal		79672.69	79672.69	73483.12	73483.12	73483.12	73483.12	73483.12
1107	DIF210201926162	FEDERALES (APORTACIONES, SUBSIDIOS Y CONVENIOS)	2021	33-Aportaciones Federales para Entidades Federativas y Municipios	I004-FAIS Municipal y de las Demarcaciones Territoriales del Distrito Federal		55424.48	55424.48	51118.69	51118.69	51118.69	51118.69	51118.69
1108	DIF210201931943	FEDERALES (APORTACIONES, SUBSIDIOS Y CONVENIOS)	2021	33-Aportaciones Federales para Entidades Federativas y Municipios	I004-FAIS Municipal y de las Demarcaciones Territoriales del Distrito Federal		94410.26	385266.33	385266.33	381473.62	381473.62	381473.62	381473.62
1109	DIF210201932848	FEDERALES (APORTACIONES, SUBSIDIOS Y CONVENIOS)	2021	33-Aportaciones Federales para Entidades Federativas y Municipios	I004-FAIS Municipal y de las Demarcaciones Territoriales del Distrito Federal		7146.34	7146.34	6533.04	6533.04	6533.04	6533.04	6533.04
1110	DIF210201932851	FEDERALES (APORTACIONES, SUBSIDIOS Y CONVENIOS)	2021	33-Aportaciones Federales para Entidades Federativas y Municipios	I004-FAIS Municipal y de las Demarcaciones Territoriales del Distrito Federal		32158.53	32158.53	29398.66	29398.66	29398.66	29398.66	29398.66



No.	FOLIO	TIPO DE RECURSO	CICLO DEL RECURSO	RAMO	PROGRAMA PRESUPUESTARIO	PROGRAMA ESTATAL O MUNICIPAL	APROBADO	MODIFICADO	RECAUDADO	COMPROMETIDO	DEVENGADO	EJERCIDO	PAGADO
1111	DIF210201932852	FEDERALES (APORTACIONES, SUBSIDIOS Y CONVENIOS)	2021	33-Aportaciones Federales para Entidades Federativas y Municipios	I004-FAIS Municipal y de las Demarcaciones Territoriales del Distrito Federal		7146.34	7146.34	6465.53	6465.53	6465.53	6465.53	6465.53
1112	DIF210201932855	FEDERALES (APORTACIONES, SUBSIDIOS Y CONVENIOS)	2021	33-Aportaciones Federales para Entidades Federativas y Municipios	I004-FAIS Municipal y de las Demarcaciones Territoriales del Distrito Federal		34801.56	34801.56	31951.44	31951.44	31951.44	31951.44	31951.44
1113	DIF210201932860	FEDERALES (APORTACIONES, SUBSIDIOS Y CONVENIOS)	2021	33-Aportaciones Federales para Entidades Federativas y Municipios	I004-FAIS Municipal y de las Demarcaciones Territoriales del Distrito Federal		50268.92	50268.92	46152.08	46152.08	46152.08	46152.08	46152.08
1114	DIF210201934117	FEDERALES (APORTACIONES, SUBSIDIOS Y CONVENIOS)	2021	33-Aportaciones Federales para Entidades Federativas y Municipios	I004-FAIS Municipal y de las Demarcaciones Territoriales del Distrito Federal		38406.06	38406.06	35143.79	35143.79	35143.79	35143.79	35143.79
1115	DIF210201934119	FEDERALES (APORTACIONES, SUBSIDIOS Y CONVENIOS)	2021	33-Aportaciones Federales para Entidades Federativas y Municipios	I004-FAIS Municipal y de las Demarcaciones Territoriales del Distrito Federal		24689.61	24689.61	22592.44	22592.44	22592.44	22592.44	22592.44
1116	DIF210201934121	FEDERALES (APORTACIONES, SUBSIDIOS Y CONVENIOS)	2021	33-Aportaciones Federales para Entidades Federativas y Municipios	I004-FAIS Municipal y de las Demarcaciones Territoriales del Distrito Federal		60352.38	60352.38	55225.96	55225.96	55225.96	55225.96	55225.96
1117	DIF210201934123	FEDERALES (APORTACIONES, SUBSIDIOS Y CONVENIOS)	2021	33-Aportaciones Federales para Entidades Federativas y Municipios	I004-FAIS Municipal y de las Demarcaciones Territoriales del Distrito Federal		65838.96	65838.96	60246.5	60246.5	60246.5	60246.5	60246.5
1118	DIF210201934125	FEDERALES (APORTACIONES, SUBSIDIOS Y CONVENIOS)	2021	33-Aportaciones Federales para Entidades Federativas y Municipios	I004-FAIS Municipal y de las Demarcaciones Territoriales del Distrito Federal		82298.7	82298.7	75308.13	75308.13	75308.13	75308.13	75308.13
1119	DIF210201934127	FEDERALES (APORTACIONES, SUBSIDIOS Y CONVENIOS)	2021	33-Aportaciones Federales para Entidades Federativas y Municipios	I004-FAIS Municipal y de las Demarcaciones Territoriales del Distrito Federal		60352.38	60352.38	55225.96	55225.96	55225.96	55225.96	55225.96
1120	DIF210201934131	FEDERALES (APORTACIONES, SUBSIDIOS Y CONVENIOS)	2021	33-Aportaciones Federales para Entidades Federativas y Municipios	I004-FAIS Municipal y de las Demarcaciones Territoriales del Distrito Federal		27432.9	27432.9	25102.71	25102.71	25102.71	25102.71	25102.71
1121	DIF210201934132	FEDERALES (APORTACIONES, SUBSIDIOS Y CONVENIOS)	2021	33-Aportaciones Federales para Entidades Federativas y Municipios	I004-FAIS Municipal y de las Demarcaciones Territoriales del Distrito Federal		79555.41	79555.41	72797.86	72797.86	72797.86	72797.86	72797.86
1122	DIF210201934133	FEDERALES (APORTACIONES, SUBSIDIOS Y CONVENIOS)	2021	33-Aportaciones Federales para Entidades Federativas y Municipios	I004-FAIS Municipal y de las Demarcaciones Territoriales del Distrito Federal		41149.35	41149.35	37654.06	37654.06	37654.06	37654.06	37654.06
1123	DIF210201934135	FEDERALES (APORTACIONES, SUBSIDIOS Y CONVENIOS)	2021	33-Aportaciones Federales para Entidades Federativas y Municipios	I004-FAIS Municipal y de las Demarcaciones Territoriales del Distrito Federal		19203.03	19203.03	17571.9	17571.9	17571.9	17571.9	17571.9
1124	DIF210201934589	FEDERALES (APORTACIONES, SUBSIDIOS Y CONVENIOS)	2021	33-Aportaciones Federales para Entidades Federativas y Municipios	I004-FAIS Municipal y de las Demarcaciones Territoriales del Distrito Federal		74068.83	74068.83	67777.32	67777.32	67777.32	67777.32	67777.32
1125	DIF210201934590	FEDERALES (APORTACIONES, SUBSIDIOS Y CONVENIOS)	2021	33-Aportaciones Federales para Entidades Federativas y Municipios	I004-FAIS Municipal y de las Demarcaciones Territoriales del Distrito Federal		32919.48	32919.48	30123.25	30123.25	30123.25	30123.25	30123.25



No.	FOLIO	TIPO DE RECURSO	CICLO DEL RECURSO	RAMO	PROGRAMA PRESUPUESTARIO	PROGRAMA ESTATAL O MUNICIPAL	APROBADO	MODIFICADO	RECAUDADO	COMPROMETIDO	DEVENGADO	EJERCIDO	PAGADO
1126	DIF210201934592	FEDERALES (APORTACIONES, SUBSIDIOS Y CONVENIOS)	2021	33-Aportaciones Federales para Entidades Federativas y Municipios	I004-FAIS Municipal y de las Demarcaciones Territoriales del Distrito Federal		71325.54	71325.54	65267.05	65267.05	65267.05	65267.05	65267.05
1127	DIF210201934593	FEDERALES (APORTACIONES, SUBSIDIOS Y CONVENIOS)	2021	33-Aportaciones Federales para Entidades Federativas y Municipios	I004-FAIS Municipal y de las Demarcaciones Territoriales del Distrito Federal		65838.96	65838.96	60246.5	60246.5	60246.5	60246.5	60246.5
1128	DIF210201934595	FEDERALES (APORTACIONES, SUBSIDIOS Y CONVENIOS)	2021	33-Aportaciones Federales para Entidades Federativas y Municipios	I004-FAIS Municipal y de las Demarcaciones Territoriales del Distrito Federal		10973.16	10973.16	10041.08	10041.08	10041.08	10041.08	10041.08
1129	DIF210201934600	FEDERALES (APORTACIONES, SUBSIDIOS Y CONVENIOS)	2021	33-Aportaciones Federales para Entidades Federativas y Municipios	I004-FAIS Municipal y de las Demarcaciones Territoriales del Distrito Federal		5486.58	5486.58	5020.54	5020.54	5020.54	5020.54	5020.54
1130	DIF210201934602	FEDERALES (APORTACIONES, SUBSIDIOS Y CONVENIOS)	2021	33-Aportaciones Federales para Entidades Federativas y Municipios	I004-FAIS Municipal y de las Demarcaciones Territoriales del Distrito Federal		16459.74	16459.74	15061.63	15061.63	15061.63	15061.63	15061.63
1131	DIF210201934604	FEDERALES (APORTACIONES, SUBSIDIOS Y CONVENIOS)	2021	33-Aportaciones Federales para Entidades Federativas y Municipios	I004-FAIS Municipal y de las Demarcaciones Territoriales del Distrito Federal		38406.06	38406.06	35143.79	35143.79	35143.79	35143.79	35143.79
1132	DIF210201934605	FEDERALES (APORTACIONES, SUBSIDIOS Y CONVENIOS)	2021	33-Aportaciones Federales para Entidades Federativas y Municipios	I004-FAIS Municipal y de las Demarcaciones Territoriales del Distrito Federal		13716.45	13716.45	12551.35	12551.35	12551.35	12551.35	12551.35
1133	DIF210201934607	FEDERALES (APORTACIONES, SUBSIDIOS Y CONVENIOS)	2021	33-Aportaciones Federales para Entidades Federativas y Municipios	I004-FAIS Municipal y de las Demarcaciones Territoriales del Distrito Federal		43892.64	43892.64	40164.34	40164.34	40164.34	40164.34	40164.34
1134	DIF210201934608	FEDERALES (APORTACIONES, SUBSIDIOS Y CONVENIOS)	2021	33-Aportaciones Federales para Entidades Federativas y Municipios	I004-FAIS Municipal y de las Demarcaciones Territoriales del Distrito Federal		46635.93	46635.93	42674.61	42674.61	42674.61	42674.61	42674.61
1135	DIF210201934609	FEDERALES (APORTACIONES, SUBSIDIOS Y CONVENIOS)	2021	33-Aportaciones Federales para Entidades Federativas y Municipios	I004-FAIS Municipal y de las Demarcaciones Territoriales del Distrito Federal		63095.67	63095.67	57736.23	57736.23	57736.23	57736.23	57736.23
1136	DIF210201934610	FEDERALES (APORTACIONES, SUBSIDIOS Y CONVENIOS)	2021	33-Aportaciones Federales para Entidades Federativas y Municipios	I004-FAIS Municipal y de las Demarcaciones Territoriales del Distrito Federal		43892.64	43892.64	40164.34	40164.34	40164.34	40164.34	40164.34
1137	DIF210201934973	FEDERALES (APORTACIONES, SUBSIDIOS Y CONVENIOS)	2021	33-Aportaciones Federales para Entidades Federativas y Municipios	I004-FAIS Municipal y de las Demarcaciones Territoriales del Distrito Federal		5614.98	5614.98	5067.76	5067.76	5067.76	5067.76	5067.76
1138	DIF210201934977	FEDERALES (APORTACIONES, SUBSIDIOS Y CONVENIOS)	2021	33-Aportaciones Federales para Entidades Federativas y Municipios	I004-FAIS Municipal y de las Demarcaciones Territoriales del Distrito Federal		53342.31	53342.31	48143.69	48143.69	48143.69	48143.69	48143.69
1139	DIF210201934978	FEDERALES (APORTACIONES, SUBSIDIOS Y CONVENIOS)	2021	33-Aportaciones Federales para Entidades Federativas y Municipios	I004-FAIS Municipal y de las Demarcaciones Territoriales del Distrito Federal		14037.45	14037.45	12669.39	12669.39	12669.39	12669.39	12669.39
1140	DIF210201924376	FEDERALES (APORTACIONES, SUBSIDIOS Y CONVENIOS)	2021	33-Aportaciones Federales para Entidades Federativas y Municipios	I004-FAIS Municipal y de las Demarcaciones Territoriales del Distrito Federal		77299.71	77299.71	70786.2	70786.2	70786.2	70786.2	70786.2

No.	FOLIO	TIPO DE RECURSO	CICLO DEL RECURSO	RAMO	PROGRAMA PRESUPUESTARIO	PROGRAMA ESTATAL O MUNICIPAL	APROBADO	MODIFICADO	RECAUDADO	COMPROMETIDO	DEVENGADO	EJERCIDO	PAGADO
1141	DIF210201924381	FEDERALES (APORTACIONES, SUBSIDIOS Y CONVENIOS)	2021	33-Aportaciones Federales para Entidades Federativas y Municipios	I004-FAIS Municipal y de las Demarcaciones Territoriales del Distrito Federal		35889.15	35889.15	32865.02	32865.02	32865.02	32865.02	32865.02
1142	DIF210201924404	FEDERALES (APORTACIONES, SUBSIDIOS Y CONVENIOS)	2021	33-Aportaciones Federales para Entidades Federativas y Municipios	I004-FAIS Municipal y de las Demarcaciones Territoriales del Distrito Federal		30367.74	30367.74	27808.87	27808.87	27808.87	27808.87	27808.87
1143	DIF210201926930	FEDERALES (APORTACIONES, SUBSIDIOS Y CONVENIOS)	2021	33-Aportaciones Federales para Entidades Federativas y Municipios	I004-FAIS Municipal y de las Demarcaciones Territoriales del Distrito Federal		24248.21	24248.21	22364.43	22364.43	22364.43	22364.43	22364.43
1144	DIF210201926969	FEDERALES (APORTACIONES, SUBSIDIOS Y CONVENIOS)	2021	33-Aportaciones Federales para Entidades Federativas y Municipios	I004-FAIS Municipal y de las Demarcaciones Territoriales del Distrito Federal		72744.63	72744.63	67093.28	67093.28	67093.28	67093.28	67093.28
1145	DIF210201927713	FEDERALES (APORTACIONES, SUBSIDIOS Y CONVENIOS)	2021	33-Aportaciones Federales para Entidades Federativas y Municipios	I004-FAIS Municipal y de las Demarcaciones Territoriales del Distrito Federal		48496.42	48496.42	44728.85	44728.85	44728.85	44728.85	44728.85
1146	DIF210201927727	FEDERALES (APORTACIONES, SUBSIDIOS Y CONVENIOS)	2021	33-Aportaciones Federales para Entidades Federativas y Municipios	I004-FAIS Municipal y de las Demarcaciones Territoriales del Distrito Federal		34640.3	34640.3	31949.18	31949.18	31949.18	31949.18	31949.18
1147	DIF210201927733	FEDERALES (APORTACIONES, SUBSIDIOS Y CONVENIOS)	2021	33-Aportaciones Federales para Entidades Federativas y Municipios	I004-FAIS Municipal y de las Demarcaciones Territoriales del Distrito Federal		27712.24	27712.24	25559.34	25559.34	25559.34	25559.34	25559.34
1148	DIF210201927773	FEDERALES (APORTACIONES, SUBSIDIOS Y CONVENIOS)	2021	33-Aportaciones Federales para Entidades Federativas y Municipios	I004-FAIS Municipal y de las Demarcaciones Territoriales del Distrito Federal		83136.72	83136.72	76678.03	76678.03	76678.03	76678.03	76678.03
1149	DIF210201926168	FEDERALES (APORTACIONES, SUBSIDIOS Y CONVENIOS)	2021	33-Aportaciones Federales para Entidades Federativas y Municipios	I004-FAIS Municipal y de las Demarcaciones Territoriales del Distrito Federal		83136.72	83136.72	76678.03	76678.03	76678.03	76678.03	76678.03
1150	DIF210201926181	FEDERALES (APORTACIONES, SUBSIDIOS Y CONVENIOS)	2021	33-Aportaciones Federales para Entidades Federativas y Municipios	I004-FAIS Municipal y de las Demarcaciones Territoriales del Distrito Federal		58888.51	58888.51	54313.61	54313.61	54313.61	54313.61	54313.61
1151	DIF210201926208	FEDERALES (APORTACIONES, SUBSIDIOS Y CONVENIOS)	2021	33-Aportaciones Federales para Entidades Federativas y Municipios	I004-FAIS Municipal y de las Demarcaciones Territoriales del Distrito Federal		69280.6	69280.6	63898.36	63898.36	63898.36	63898.36	63898.36
1152	DIF210201932876	FEDERALES (APORTACIONES, SUBSIDIOS Y CONVENIOS)	2021	33-Aportaciones Federales para Entidades Federativas y Municipios	I004-FAIS Municipal y de las Demarcaciones Territoriales del Distrito Federal		65736.28	65736.28	60352.71	60352.71	60352.71	60352.71	60352.71
1153	DIF210201933459	FEDERALES (APORTACIONES, SUBSIDIOS Y CONVENIOS)	2021	33-Aportaciones Federales para Entidades Federativas y Municipios	I004-FAIS Municipal y de las Demarcaciones Territoriales del Distrito Federal		17319.4	17319.4	15953.09	15953.09	15953.09	15953.09	15953.09
1154	DIF210201933462	FEDERALES (APORTACIONES, SUBSIDIOS Y CONVENIOS)	2021	33-Aportaciones Federales para Entidades Federativas y Municipios	I004-FAIS Municipal y de las Demarcaciones Territoriales del Distrito Federal		41566.56	41566.56	38287.42	38287.42	38287.42	38287.42	38287.42
1155	DIF210201933465	FEDERALES (APORTACIONES, SUBSIDIOS Y CONVENIOS)	2021	33-Aportaciones Federales para Entidades Federativas y Municipios	I004-FAIS Municipal y de las Demarcaciones Territoriales del Distrito Federal		3463.88	3463.88	3190.62	3190.62	3190.62	3190.62	3190.62

No.	FOLIO	TIPO DE RECURSO	CICLO DEL RECURSO	RAMO	PROGRAMA PRESUPUESTARIO	PROGRAMA ESTATAL O MUNICIPAL	APROBADO	MODIFICADO	RECAUDADO	COMPROMETIDO	DEVENGADO	EJERCIDO	PAGADO
1156	DIF210201933466	FEDERALES (APORTACIONES, SUBSIDIOS Y CONVENIOS)	2021	33-Aportaciones Federales para Entidades Federativas y Municipios	I004-FAIS Municipal y de las Demarcaciones Territoriales del Distrito Federal		58002.6	58002.6	53252.4	53252.4	53252.4	53252.4	53252.4
1157	DIF210201933468	FEDERALES (APORTACIONES, SUBSIDIOS Y CONVENIOS)	2021	33-Aportaciones Federales para Entidades Federativas y Municipios	I004-FAIS Municipal y de las Demarcaciones Territoriales del Distrito Federal		6927.76	6927.76	6381.24	6381.24	6381.24	6381.24	6381.24
1158	DIF210201933471	FEDERALES (APORTACIONES, SUBSIDIOS Y CONVENIOS)	2021	33-Aportaciones Federales para Entidades Federativas y Municipios	I004-FAIS Municipal y de las Demarcaciones Territoriales del Distrito Federal		38102.68	38102.68	35096.8	35096.8	35096.8	35096.8	35096.8
1159	DIF210201933473	FEDERALES (APORTACIONES, SUBSIDIOS Y CONVENIOS)	2021	33-Aportaciones Federales para Entidades Federativas y Municipios	I004-FAIS Municipal y de las Demarcaciones Territoriales del Distrito Federal		6927.76	6927.76	6381.24	6381.24	6381.24	6381.24	6381.24
1160	DIF210201933474	FEDERALES (APORTACIONES, SUBSIDIOS Y CONVENIOS)	2021	33-Aportaciones Federales para Entidades Federativas y Municipios	I004-FAIS Municipal y de las Demarcaciones Territoriales del Distrito Federal		17319.4	17319.4	15953.09	15953.09	15953.09	15953.09	15953.09
1161	DIF210201934137	FEDERALES (APORTACIONES, SUBSIDIOS Y CONVENIOS)	2021	33-Aportaciones Federales para Entidades Federativas y Municipios	I004-FAIS Municipal y de las Demarcaciones Territoriales del Distrito Federal		41566.56	41566.56	38287.42	38287.42	38287.42	38287.42	38287.42
1162	DIF210201934138	FEDERALES (APORTACIONES, SUBSIDIOS Y CONVENIOS)	2021	33-Aportaciones Federales para Entidades Federativas y Municipios	I004-FAIS Municipal y de las Demarcaciones Territoriales del Distrito Federal		32919.48	32919.48	30123.25	30123.25	30123.25	30123.25	30123.25
1163	DIF210201934139	FEDERALES (APORTACIONES, SUBSIDIOS Y CONVENIOS)	2021	33-Aportaciones Federales para Entidades Federativas y Municipios	I004-FAIS Municipal y de las Demarcaciones Territoriales del Distrito Federal		43892.64	43892.64	40164.34	40164.34	40164.34	40164.34	40164.34
1164	DIF210201934143	FEDERALES (APORTACIONES, SUBSIDIOS Y CONVENIOS)	2021	33-Aportaciones Federales para Entidades Federativas y Municipios	I004-FAIS Municipal y de las Demarcaciones Territoriales del Distrito Federal		71325.54	71325.54	65267.05	65267.05	65267.05	65267.05	65267.05
1165	DIF210201934144	FEDERALES (APORTACIONES, SUBSIDIOS Y CONVENIOS)	2021	33-Aportaciones Federales para Entidades Federativas y Municipios	I004-FAIS Municipal y de las Demarcaciones Territoriales del Distrito Federal		71325.54	71325.54	65267.05	65267.05	65267.05	65267.05	65267.05
1166	DIF210201934146	FEDERALES (APORTACIONES, SUBSIDIOS Y CONVENIOS)	2021	33-Aportaciones Federales para Entidades Federativas y Municipios	I004-FAIS Municipal y de las Demarcaciones Territoriales del Distrito Federal		63095.67	63095.67	57736.23	57736.23	57736.23	57736.23	57736.23
1167	DIF210201934149	FEDERALES (APORTACIONES, SUBSIDIOS Y CONVENIOS)	2021	33-Aportaciones Federales para Entidades Federativas y Municipios	I004-FAIS Municipal y de las Demarcaciones Territoriales del Distrito Federal		71325.54	71325.54	65267.05	65267.05	65267.05	65267.05	65267.05
1168	DIF210201934155	FEDERALES (APORTACIONES, SUBSIDIOS Y CONVENIOS)	2021	33-Aportaciones Federales para Entidades Federativas y Municipios	I004-FAIS Municipal y de las Demarcaciones Territoriales del Distrito Federal		13855.52	13855.52	12762.47	12762.47	12762.47	12762.47	12762.47
1169	DIF210201934156	FEDERALES (APORTACIONES, SUBSIDIOS Y CONVENIOS)	2021	33-Aportaciones Federales para Entidades Federativas y Municipios	I004-FAIS Municipal y de las Demarcaciones Territoriales del Distrito Federal		43892.64	43892.64	40164.34	40164.34	40164.34	40164.34	40164.34
1170	DIF210201934157	FEDERALES (APORTACIONES, SUBSIDIOS Y CONVENIOS)	2021	33-Aportaciones Federales para Entidades Federativas y Municipios	I004-FAIS Municipal y de las Demarcaciones Territoriales del Distrito Federal		43892.64	43892.64	40164.34	40164.34	40164.34	40164.34	40164.34

No.	FOLIO	TIPO DE RECURSO	CICLO DEL RECURSO	RAMO	PROGRAMA PRESUPUESTARIO	PROGRAMA ESTATAL O MUNICIPAL	APROBADO	MODIFICADO	RECAUDADO	COMPROMETIDO	DEVENGADO	EJERCIDO	PAGADO
1171	DIF210201934158	FEDERALES (APORTACIONES, SUBSIDIOS Y CONVENIOS)	2021	33-Aportaciones Federales para Entidades Federativas y Municipios	I004-FAIS Municipal y de las Demarcaciones Territoriales del Distrito Federal		41566.56	41566.56	38287.42	38287.42	38287.42	38287.42	38287.42
1172	DIF210201934159	FEDERALES (APORTACIONES, SUBSIDIOS Y CONVENIOS)	2021	33-Aportaciones Federales para Entidades Federativas y Municipios	I004-FAIS Municipal y de las Demarcaciones Territoriales del Distrito Federal		32919.48	32919.48	30123.25	30123.25	30123.25	30123.25	30123.25
1173	DIF210201934160	FEDERALES (APORTACIONES, SUBSIDIOS Y CONVENIOS)	2021	33-Aportaciones Federales para Entidades Federativas y Municipios	I004-FAIS Municipal y de las Demarcaciones Territoriales del Distrito Federal		3463.88	3463.88	3190.62	3190.62	3190.62	3190.62	3190.62
1174	DIF210201934161	FEDERALES (APORTACIONES, SUBSIDIOS Y CONVENIOS)	2021	33-Aportaciones Federales para Entidades Federativas y Municipios	I004-FAIS Municipal y de las Demarcaciones Territoriales del Distrito Federal		13716.45	13716.45	12551.35	12551.35	12551.35	12551.35	12551.35
1175	DIF210201934162	FEDERALES (APORTACIONES, SUBSIDIOS Y CONVENIOS)	2021	33-Aportaciones Federales para Entidades Federativas y Municipios	I004-FAIS Municipal y de las Demarcaciones Territoriales del Distrito Federal		54865.8	54865.8	50205.42	50205.42	50205.42	50205.42	50205.42
1176	DIF210201934171	FEDERALES (APORTACIONES, SUBSIDIOS Y CONVENIOS)	2021	33-Aportaciones Federales para Entidades Federativas y Municipios	I004-FAIS Municipal y de las Demarcaciones Territoriales del Distrito Federal		6927.76	6927.76	6381.24	6381.24	6381.24	6381.24	6381.24
1177	DIF210201934612	FEDERALES (APORTACIONES, SUBSIDIOS Y CONVENIOS)	2021	33-Aportaciones Federales para Entidades Federativas y Municipios	I004-FAIS Municipal y de las Demarcaciones Territoriales del Distrito Federal		79555.41	79555.41	72797.86	72797.86	72797.86	72797.86	72797.86
1178	DIF210201934614	FEDERALES (APORTACIONES, SUBSIDIOS Y CONVENIOS)	2021	33-Aportaciones Federales para Entidades Federativas y Municipios	I004-FAIS Municipal y de las Demarcaciones Territoriales del Distrito Federal		35662.77	35662.77	32633.52	32633.52	32633.52	32633.52	32633.52
1179	DIF210201934617	FEDERALES (APORTACIONES, SUBSIDIOS Y CONVENIOS)	2021	33-Aportaciones Federales para Entidades Federativas y Municipios	I004-FAIS Municipal y de las Demarcaciones Territoriales del Distrito Federal		8229.87	8229.87	7530.81	7530.81	7530.81	7530.81	7530.81
1180	DIF210201934620	FEDERALES (APORTACIONES, SUBSIDIOS Y CONVENIOS)	2021	33-Aportaciones Federales para Entidades Federativas y Municipios	I004-FAIS Municipal y de las Demarcaciones Territoriales del Distrito Federal		46635.93	46635.93	42674.61	42674.61	42674.61	42674.61	42674.61
1181	DIF210201934621	FEDERALES (APORTACIONES, SUBSIDIOS Y CONVENIOS)	2021	33-Aportaciones Federales para Entidades Federativas y Municipios	I004-FAIS Municipal y de las Demarcaciones Territoriales del Distrito Federal		24689.61	24689.61	22592.44	22592.44	22592.44	22592.44	22592.44
1182	DIF210201934622	FEDERALES (APORTACIONES, SUBSIDIOS Y CONVENIOS)	2021	33-Aportaciones Federales para Entidades Federativas y Municipios	I004-FAIS Municipal y de las Demarcaciones Territoriales del Distrito Federal		46635.93	46635.93	42674.61	42674.61	42674.61	42674.61	42674.61
1183	DIF210201934623	FEDERALES (APORTACIONES, SUBSIDIOS Y CONVENIOS)	2021	33-Aportaciones Federales para Entidades Federativas y Municipios	I004-FAIS Municipal y de las Demarcaciones Territoriales del Distrito Federal		35662.77	35662.77	32633.52	32633.52	32633.52	32633.52	32633.52
1184	DIF210201934624	FEDERALES (APORTACIONES, SUBSIDIOS Y CONVENIOS)	2021	33-Aportaciones Federales para Entidades Federativas y Municipios	I004-FAIS Municipal y de las Demarcaciones Territoriales del Distrito Federal		35662.77	35662.77	32633.52	32633.52	32633.52	32633.52	32633.52
1185	DIF210201934625	FEDERALES (APORTACIONES, SUBSIDIOS Y CONVENIOS)	2021	33-Aportaciones Federales para Entidades Federativas y Municipios	I004-FAIS Municipal y de las Demarcaciones Territoriales del Distrito Federal		21946.32	21946.32	20082.17	20082.17	20082.17	20082.17	20082.17



No.	FOLIO	TIPO DE RECURSO	CICLO DEL RECURSO	RAMO	PROGRAMA PRESUPUESTARIO	PROGRAMA ESTATAL O MUNICIPAL	APROBADO	MODIFICADO	RECAUDADO	COMPROMETIDO	DEVENGADO	EJERCIDO	PAGADO
1186	DIF210201934626	FEDERALES (APORTACIONES, SUBSIDIOS Y CONVENIOS)	2021	33-Aportaciones Federales para Entidades Federativas y Municipios	I004-FAIS Municipal y de las Demarcaciones Territoriales del Distrito Federal		60352.38	60352.38	55225.96	55225.96	55225.96	55225.96	55225.96
1187	DIF210201934628	FEDERALES (APORTACIONES, SUBSIDIOS Y CONVENIOS)	2021	33-Aportaciones Federales para Entidades Federativas y Municipios	I004-FAIS Municipal y de las Demarcaciones Territoriales del Distrito Federal		49379.22	49379.22	45184.88	45184.88	45184.88	45184.88	45184.88
1188	DIF210201934983	FEDERALES (APORTACIONES, SUBSIDIOS Y CONVENIOS)	2021	33-Aportaciones Federales para Entidades Federativas y Municipios	I004-FAIS Municipal y de las Demarcaciones Territoriales del Distrito Federal		8422.47	8422.47	7601.64	7601.64	7601.64	7601.64	7601.64
1189	DIF210201934985	FEDERALES (APORTACIONES, SUBSIDIOS Y CONVENIOS)	2021	33-Aportaciones Federales para Entidades Federativas y Municipios	I004-FAIS Municipal y de las Demarcaciones Territoriales del Distrito Federal		39304.86	39304.86	35474.3	35474.3	35474.3	35474.3	35474.3
1190	DIF210201934987	FEDERALES (APORTACIONES, SUBSIDIOS Y CONVENIOS)	2021	33-Aportaciones Federales para Entidades Federativas y Municipios	I004-FAIS Municipal y de las Demarcaciones Territoriales del Distrito Federal		11229.96	11229.96	10135.51	10135.51	10135.51	10135.51	10135.51
1191	DIF210201934990	FEDERALES (APORTACIONES, SUBSIDIOS Y CONVENIOS)	2021	33-Aportaciones Federales para Entidades Federativas y Municipios	I004-FAIS Municipal y de las Demarcaciones Territoriales del Distrito Federal		36958.24	36958.24	33562.65	33562.65	33562.65	33562.65	33562.65
1192	DIF210201934991	FEDERALES (APORTACIONES, SUBSIDIOS Y CONVENIOS)	2021	33-Aportaciones Federales para Entidades Federativas y Municipios	I004-FAIS Municipal y de las Demarcaciones Territoriales del Distrito Federal		30882.39	30882.39	27872.66	27872.66	27872.66	27872.66	27872.66
1193	DIF210201934992	FEDERALES (APORTACIONES, SUBSIDIOS Y CONVENIOS)	2021	33-Aportaciones Federales para Entidades Federativas y Municipios	I004-FAIS Municipal y de las Demarcaciones Territoriales del Distrito Federal		32338.46	32338.46	29367.32	29367.32	29367.32	29367.32	29367.32
1194	DIF210201934993	FEDERALES (APORTACIONES, SUBSIDIOS Y CONVENIOS)	2021	33-Aportaciones Federales para Entidades Federativas y Municipios	I004-FAIS Municipal y de las Demarcaciones Territoriales del Distrito Federal		83156.04	83156.04	75515.96	75515.96	75515.96	75515.96	75515.96
1195	DIF210201934995	FEDERALES (APORTACIONES, SUBSIDIOS Y CONVENIOS)	2021	33-Aportaciones Federales para Entidades Federativas y Municipios	I004-FAIS Municipal y de las Demarcaciones Territoriales del Distrito Federal		32338.46	32338.46	29367.32	29367.32	29367.32	29367.32	29367.32
1196	DIF210201934996	FEDERALES (APORTACIONES, SUBSIDIOS Y CONVENIOS)	2021	33-Aportaciones Federales para Entidades Federativas y Municipios	I004-FAIS Municipal y de las Demarcaciones Territoriales del Distrito Federal		64676.92	64676.92	58734.64	58734.64	58734.64	58734.64	58734.64
1197	DIF210201934997	FEDERALES (APORTACIONES, SUBSIDIOS Y CONVENIOS)	2021	33-Aportaciones Federales para Entidades Federativas y Municipios	I004-FAIS Municipal y de las Demarcaciones Territoriales del Distrito Federal		46197.8	46197.8	41953.31	41953.31	41953.31	41953.31	41953.31
1198	DIF210201934998	FEDERALES (APORTACIONES, SUBSIDIOS Y CONVENIOS)	2021	33-Aportaciones Federales para Entidades Federativas y Municipios	I004-FAIS Municipal y de las Demarcaciones Territoriales del Distrito Federal		32338.46	32338.46	29367.32	29367.32	29367.32	29367.32	29367.32
1199	DIF210201935000	FEDERALES (APORTACIONES, SUBSIDIOS Y CONVENIOS)	2021	33-Aportaciones Federales para Entidades Federativas y Municipios	I004-FAIS Municipal y de las Demarcaciones Territoriales del Distrito Federal		78536.26	78536.26	71320.63	71320.63	71320.63	71320.63	71320.63
1200	DIF210201935001	FEDERALES (APORTACIONES, SUBSIDIOS Y CONVENIOS)	2021	33-Aportaciones Federales para Entidades Federativas y Municipios	I004-FAIS Municipal y de las Demarcaciones Territoriales del Distrito Federal		23098.9	23098.9	20976.66	20976.66	20976.66	20976.66	20976.66



No.	FOLIO	TIPO DE RECURSO	CICLO DEL RECURSO	RAMO	PROGRAMA PRESUPUESTARIO	PROGRAMA ESTATAL O MUNICIPAL	APROBADO	MODIFICADO	RECAUDADO	COMPROMETIDO	DEVENGADO	EJERCIDO	PAGADO
1201	DIF210201935002	FEDERALES (APORTACIONES, SUBSIDIOS Y CONVENIOS)	2021	33-Aportaciones Federales para Entidades Federativas y Municipios	I004-FAIS Municipal y de las Demarcaciones Territoriales del Distrito Federal		55437.36	55437.36	50343.98	50343.98	50343.98	50343.98	50343.98
1202	DIF210201935003	FEDERALES (APORTACIONES, SUBSIDIOS Y CONVENIOS)	2021	33-Aportaciones Federales para Entidades Federativas y Municipios	I004-FAIS Municipal y de las Demarcaciones Territoriales del Distrito Federal		27718.68	27718.68	25171.99	25171.99	25171.99	25171.99	25171.99
1203	DIF210201924413	FEDERALES (APORTACIONES, SUBSIDIOS Y CONVENIOS)	2021	33-Aportaciones Federales para Entidades Federativas y Municipios	I004-FAIS Municipal y de las Demarcaciones Territoriales del Distrito Federal		66256.9	66256.9	60673.89	60673.89	60673.89	60673.89	60673.89
1204	DIF210201924419	FEDERALES (APORTACIONES, SUBSIDIOS Y CONVENIOS)	2021	33-Aportaciones Federales para Entidades Federativas y Municipios	I004-FAIS Municipal y de las Demarcaciones Territoriales del Distrito Federal		41410.56	41410.56	37921.18	37921.18	37921.18	37921.18	37921.18
1205	DIF210201924422	FEDERALES (APORTACIONES, SUBSIDIOS Y CONVENIOS)	2021	33-Aportaciones Federales para Entidades Federativas y Municipios	I004-FAIS Municipal y de las Demarcaciones Territoriales del Distrito Federal		13803.52	13803.52	12640.39	12640.39	12640.39	12640.39	12640.39
1206	DIF210201924446	FEDERALES (APORTACIONES, SUBSIDIOS Y CONVENIOS)	2021	33-Aportaciones Federales para Entidades Federativas y Municipios	I004-FAIS Municipal y de las Demarcaciones Territoriales del Distrito Federal		22085.63	22085.63	20224.63	20224.63	20224.63	20224.63	20224.63
1207	DIF210201926987	FEDERALES (APORTACIONES, SUBSIDIOS Y CONVENIOS)	2021	33-Aportaciones Federales para Entidades Federativas y Municipios	I004-FAIS Municipal y de las Demarcaciones Territoriales del Distrito Federal		20784.18	20784.18	19169.51	19169.51	19169.51	19169.51	19169.51
1208	DIF210201927007	FEDERALES (APORTACIONES, SUBSIDIOS Y CONVENIOS)	2021	33-Aportaciones Federales para Entidades Federativas y Municipios	I004-FAIS Municipal y de las Demarcaciones Territoriales del Distrito Federal		58888.51	58888.51	54313.61	54313.61	54313.61	54313.61	54313.61
1209	DIF210201927012	FEDERALES (APORTACIONES, SUBSIDIOS Y CONVENIOS)	2021	33-Aportaciones Federales para Entidades Federativas y Municipios	I004-FAIS Municipal y de las Demarcaciones Territoriales del Distrito Federal		76208.66	76208.66	70288.2	70288.2	70288.2	70288.2	70288.2
1210	DIF210201927018	FEDERALES (APORTACIONES, SUBSIDIOS Y CONVENIOS)	2021	33-Aportaciones Federales para Entidades Federativas y Municipios	I004-FAIS Municipal y de las Demarcaciones Territoriales del Distrito Federal		17320.15	17320.15	15974.59	15974.59	15974.59	15974.59	15974.59
1211	DIF210201927775	FEDERALES (APORTACIONES, SUBSIDIOS Y CONVENIOS)	2021	33-Aportaciones Federales para Entidades Federativas y Municipios	I004-FAIS Municipal y de las Demarcaciones Territoriales del Distrito Federal		38104.33	38104.33	35144.1	35144.1	35144.1	35144.1	35144.1
1212	DIF210201927803	FEDERALES (APORTACIONES, SUBSIDIOS Y CONVENIOS)	2021	33-Aportaciones Federales para Entidades Federativas y Municipios	I004-FAIS Municipal y de las Demarcaciones Territoriales del Distrito Federal		83136.72	83136.72	76678.03	76678.03	76678.03	76678.03	76678.03
1213	DIF210201927805	FEDERALES (APORTACIONES, SUBSIDIOS Y CONVENIOS)	2021	33-Aportaciones Federales para Entidades Federativas y Municipios	I004-FAIS Municipal y de las Demarcaciones Territoriales del Distrito Federal		79672.69	79672.69	73483.12	73483.12	73483.12	73483.12	73483.12
1214	DIF210201926216	FEDERALES (APORTACIONES, SUBSIDIOS Y CONVENIOS)	2021	33-Aportaciones Federales para Entidades Federativas y Municipios	I004-FAIS Municipal y de las Demarcaciones Territoriales del Distrito Federal		62352.54	62352.54	57508.53	57508.53	57508.53	57508.53	57508.53
1215	DIF210201926252	FEDERALES (APORTACIONES, SUBSIDIOS Y CONVENIOS)	2021	33-Aportaciones Federales para Entidades Federativas y Municipios	I004-FAIS Municipal y de las Demarcaciones Territoriales del Distrito Federal		69280.6	69280.6	63898.36	63898.36	63898.36	63898.36	63898.36

No.	FOLIO	TIPO DE RECURSO	CICLO DEL RECURSO	RAMO	PROGRAMA PRESUPUESTARIO	PROGRAMA ESTATAL O MUNICIPAL	APROBADO	MODIFICADO	RECAUDADO	COMPROMETIDO	DEVENGADO	EJERCIDO	PAGADO
1216	DIF210201928426	FEDERALES (APORTACIONES, SUBSIDIOS Y CONVENIOS)	2021	33-Aportaciones Federales para Entidades Federativas y Municipios	I004-FAIS Municipal y de las Demarcaciones Territoriales del Distrito Federal		572939.57	572939.57	572939.57	571706.38	571706.38	571706.38	571706.38
1217	DIF210201928463	FEDERALES (APORTACIONES, SUBSIDIOS Y CONVENIOS)	2021	33-Aportaciones Federales para Entidades Federativas y Municipios	I004-FAIS Municipal y de las Demarcaciones Territoriales del Distrito Federal		75959.09	75959.09	75959.09	74725.9	74725.9	74725.9	74725.9
1218	DIF210201932086	FEDERALES (APORTACIONES, SUBSIDIOS Y CONVENIOS)	2021	33-Aportaciones Federales para Entidades Federativas y Municipios	I004-FAIS Municipal y de las Demarcaciones Territoriales del Distrito Federal		126697.93	106560.92	76119.89	76119.89	76119.89	76119.89	76119.89
1219	DIF210201932948	FEDERALES (APORTACIONES, SUBSIDIOS Y CONVENIOS)	2021	33-Aportaciones Federales para Entidades Federativas y Municipios	I004-FAIS Municipal y de las Demarcaciones Territoriales del Distrito Federal		34801.56	34801.56	31951.44	31951.44	31951.44	31951.44	31951.44
1220	DIF210201932950	FEDERALES (APORTACIONES, SUBSIDIOS Y CONVENIOS)	2021	33-Aportaciones Federales para Entidades Federativas y Municipios	I004-FAIS Municipal y de las Demarcaciones Territoriales del Distrito Federal		11600.52	11600.52	10650.48	10650.48	10650.48	10650.48	10650.48
1221	DIF210201932951	FEDERALES (APORTACIONES, SUBSIDIOS Y CONVENIOS)	2021	33-Aportaciones Federales para Entidades Federativas y Municipios	I004-FAIS Municipal y de las Demarcaciones Territoriales del Distrito Federal		34801.56	34801.56	31951.44	31951.44	31951.44	31951.44	31951.44
1222	DIF210201932953	FEDERALES (APORTACIONES, SUBSIDIOS Y CONVENIOS)	2021	33-Aportaciones Federales para Entidades Federativas y Municipios	I004-FAIS Municipal y de las Demarcaciones Territoriales del Distrito Federal		23201.04	23201.04	21300.96	21300.96	21300.96	21300.96	21300.96
1223	DIF210201932973	FEDERALES (APORTACIONES, SUBSIDIOS Y CONVENIOS)	2021	33-Aportaciones Federales para Entidades Federativas y Municipios	I004-FAIS Municipal y de las Demarcaciones Territoriales del Distrito Federal		38668.4	38668.4	35501.6	35501.6	35501.6	35501.6	35501.6
1224	DIF210201932974	FEDERALES (APORTACIONES, SUBSIDIOS Y CONVENIOS)	2021	33-Aportaciones Federales para Entidades Federativas y Municipios	I004-FAIS Municipal y de las Demarcaciones Territoriales del Distrito Federal		38668.4	38668.4	35501.6	35501.6	35501.6	35501.6	35501.6
1225	DIF210201932975	FEDERALES (APORTACIONES, SUBSIDIOS Y CONVENIOS)	2021	33-Aportaciones Federales para Entidades Federativas y Municipios	I004-FAIS Municipal y de las Demarcaciones Territoriales del Distrito Federal		15467.36	15467.36	14200.64	14200.64	14200.64	14200.64	14200.64
1226	DIF210201932976	FEDERALES (APORTACIONES, SUBSIDIOS Y CONVENIOS)	2021	33-Aportaciones Federales para Entidades Federativas y Municipios	I004-FAIS Municipal y de las Demarcaciones Territoriales del Distrito Federal		38668.4	38668.4	35501.6	35501.6	35501.6	35501.6	35501.6
1227	DIF210201932977	FEDERALES (APORTACIONES, SUBSIDIOS Y CONVENIOS)	2021	33-Aportaciones Federales para Entidades Federativas y Municipios	I004-FAIS Municipal y de las Demarcaciones Territoriales del Distrito Federal		15467.36	15467.36	14200.64	14200.64	14200.64	14200.64	14200.64
1228	DIF210201932978	FEDERALES (APORTACIONES, SUBSIDIOS Y CONVENIOS)	2021	33-Aportaciones Federales para Entidades Federativas y Municipios	I004-FAIS Municipal y de las Demarcaciones Territoriales del Distrito Federal		30934.72	30934.72	28401.28	28401.28	28401.28	28401.28	28401.28
1229	DIF210201932979	FEDERALES (APORTACIONES, SUBSIDIOS Y CONVENIOS)	2021	33-Aportaciones Federales para Entidades Federativas y Municipios	I004-FAIS Municipal y de las Demarcaciones Territoriales del Distrito Federal		30934.72	30934.72	28401.28	28401.28	28401.28	28401.28	28401.28
1230	DIF210201932980	FEDERALES (APORTACIONES, SUBSIDIOS Y CONVENIOS)	2021	33-Aportaciones Federales para Entidades Federativas y Municipios	I004-FAIS Municipal y de las Demarcaciones Territoriales del Distrito Federal		34801.56	34801.56	31951.44	31951.44	31951.44	31951.44	31951.44



No.	FOLIO	TIPO DE RECURSO	CICLO DEL RECURSO	RAMO	PROGRAMA PRESUPUESTARIO	PROGRAMA ESTATAL O MUNICIPAL	APROBADO	MODIFICADO	RECAUDADO	COMPROMETIDO	DEVENGADO	EJERCIDO	PAGADO
1231	DIF210201932981	FEDERALES (APORTACIONES, SUBSIDIOS Y CONVENIOS)	2021	33-Aportaciones Federales para Entidades Federativas y Municipios	I004-FAIS Municipal y de las Demarcaciones Territoriales del Distrito Federal		46402.08	46402.08	42601.92	42601.92	42601.92	42601.92	42601.92
1232	DIF210201933477	FEDERALES (APORTACIONES, SUBSIDIOS Y CONVENIOS)	2021	33-Aportaciones Federales para Entidades Federativas y Municipios	I004-FAIS Municipal y de las Demarcaciones Territoriales del Distrito Federal		3463.88	3463.88	3190.62	3190.62	3190.62	3190.62	3190.62
1233	DIF210201933478	FEDERALES (APORTACIONES, SUBSIDIOS Y CONVENIOS)	2021	33-Aportaciones Federales para Entidades Federativas y Municipios	I004-FAIS Municipal y de las Demarcaciones Territoriales del Distrito Federal		6927.76	6927.76	6381.24	6381.24	6381.24	6381.24	6381.24
1234	DIF210201933480	FEDERALES (APORTACIONES, SUBSIDIOS Y CONVENIOS)	2021	33-Aportaciones Federales para Entidades Federativas y Municipios	I004-FAIS Municipal y de las Demarcaciones Territoriales del Distrito Federal		34801.56	34801.56	31951.44	31951.44	31951.44	31951.44	31951.44
1235	DIF210201933481	FEDERALES (APORTACIONES, SUBSIDIOS Y CONVENIOS)	2021	33-Aportaciones Federales para Entidades Federativas y Municipios	I004-FAIS Municipal y de las Demarcaciones Territoriales del Distrito Federal		17319.4	17319.4	15953.09	15953.09	15953.09	15953.09	15953.09
1236	DIF210201933484	FEDERALES (APORTACIONES, SUBSIDIOS Y CONVENIOS)	2021	33-Aportaciones Federales para Entidades Federativas y Municipios	I004-FAIS Municipal y de las Demarcaciones Territoriales del Distrito Federal		10391.64	10391.64	9571.85	9571.85	9571.85	9571.85	9571.85
1237	DIF210201933486	FEDERALES (APORTACIONES, SUBSIDIOS Y CONVENIOS)	2021	33-Aportaciones Federales para Entidades Federativas y Municipios	I004-FAIS Municipal y de las Demarcaciones Territoriales del Distrito Federal		27711.04	27711.04	25524.95	25524.95	25524.95	25524.95	25524.95
1238	DIF210201933487	FEDERALES (APORTACIONES, SUBSIDIOS Y CONVENIOS)	2021	33-Aportaciones Federales para Entidades Federativas y Municipios	I004-FAIS Municipal y de las Demarcaciones Territoriales del Distrito Federal		24247.16	24247.16	22334.33	22334.33	22334.33	22334.33	22334.33
1239	DIF210201933488	FEDERALES (APORTACIONES, SUBSIDIOS Y CONVENIOS)	2021	33-Aportaciones Federales para Entidades Federativas y Municipios	I004-FAIS Municipal y de las Demarcaciones Territoriales del Distrito Federal		45030.44	45030.44	41478.04	41478.04	41478.04	41478.04	41478.04
1240	DIF210201933489	FEDERALES (APORTACIONES, SUBSIDIOS Y CONVENIOS)	2021	33-Aportaciones Federales para Entidades Federativas y Municipios	I004-FAIS Municipal y de las Demarcaciones Territoriales del Distrito Federal		17319.4	17319.4	15953.09	15953.09	15953.09	15953.09	15953.09
1241	DIF210201933491	FEDERALES (APORTACIONES, SUBSIDIOS Y CONVENIOS)	2021	33-Aportaciones Federales para Entidades Federativas y Municipios	I004-FAIS Municipal y de las Demarcaciones Territoriales del Distrito Federal		24247.16	24247.16	22334.33	22334.33	22334.33	22334.33	22334.33
1242	DIF210201933496	FEDERALES (APORTACIONES, SUBSIDIOS Y CONVENIOS)	2021	33-Aportaciones Federales para Entidades Federativas y Municipios	I004-FAIS Municipal y de las Demarcaciones Territoriales del Distrito Federal		27711.04	27711.04	25524.95	25524.95	25524.95	25524.95	25524.95
1243	DIF210201933497	FEDERALES (APORTACIONES, SUBSIDIOS Y CONVENIOS)	2021	33-Aportaciones Federales para Entidades Federativas y Municipios	I004-FAIS Municipal y de las Demarcaciones Territoriales del Distrito Federal		34638.8	34638.8	31906.18	31906.18	31906.18	31906.18	31906.18
1244	DIF210201934173	FEDERALES (APORTACIONES, SUBSIDIOS Y CONVENIOS)	2021	33-Aportaciones Federales para Entidades Federativas y Municipios	I004-FAIS Municipal y de las Demarcaciones Territoriales del Distrito Federal		41566.56	41566.56	38287.42	38287.42	38287.42	38287.42	38287.42
1245	DIF210201934177	FEDERALES (APORTACIONES, SUBSIDIOS Y CONVENIOS)	2021	33-Aportaciones Federales para Entidades Federativas y Municipios	I004-FAIS Municipal y de las Demarcaciones Territoriales del Distrito Federal		32919.48	32919.48	30123.25	30123.25	30123.25	30123.25	30123.25



No.	FOLIO	TIPO DE RECURSO	CICLO DEL RECURSO	RAMO	PROGRAMA PRESUPUESTARIO	PROGRAMA ESTATAL O MUNICIPAL	APROBADO	MODIFICADO	RECAUDADO	COMPROMETIDO	DEVENGADO	EJERCIDO	PAGADO
1246	DIF210201934179	FEDERALES (APORTACIONES, SUBSIDIOS Y CONVENIOS)	2021	33-Aportaciones Federales para Entidades Federativas y Municipios	I004-FAIS Municipal y de las Demarcaciones Territoriales del Distrito Federal		35662.77	35662.77	32633.52	32633.52	32633.52	32633.52	32633.52
1247	DIF210201934639	FEDERALES (APORTACIONES, SUBSIDIOS Y CONVENIOS)	2021	33-Aportaciones Federales para Entidades Federativas y Municipios	I004-FAIS Municipal y de las Demarcaciones Territoriales del Distrito Federal		27432.9	27432.9	25102.71	25102.71	25102.71	25102.71	25102.71
1248	DIF210201934640	FEDERALES (APORTACIONES, SUBSIDIOS Y CONVENIOS)	2021	33-Aportaciones Federales para Entidades Federativas y Municipios	I004-FAIS Municipal y de las Demarcaciones Territoriales del Distrito Federal		57609.09	57609.09	52715.69	52715.69	52715.69	52715.69	52715.69
1249	DIF210201934642	FEDERALES (APORTACIONES, SUBSIDIOS Y CONVENIOS)	2021	33-Aportaciones Federales para Entidades Federativas y Municipios	I004-FAIS Municipal y de las Demarcaciones Territoriales del Distrito Federal		19203.03	19203.03	17571.9	17571.9	17571.9	17571.9	17571.9
1250	DIF210201935010	FEDERALES (APORTACIONES, SUBSIDIOS Y CONVENIOS)	2021	33-Aportaciones Federales para Entidades Federativas y Municipios	I004-FAIS Municipal y de las Demarcaciones Territoriales del Distrito Federal		60057.14	60057.14	54539.31	54539.31	54539.31	54539.31	54539.31
1251	DIF210201935013	FEDERALES (APORTACIONES, SUBSIDIOS Y CONVENIOS)	2021	33-Aportaciones Federales para Entidades Federativas y Municipios	I004-FAIS Municipal y de las Demarcaciones Territoriales del Distrito Federal		83156.04	83156.04	75515.96	75515.96	75515.96	75515.96	75515.96
1252	DIF210201935015	FEDERALES (APORTACIONES, SUBSIDIOS Y CONVENIOS)	2021	33-Aportaciones Federales para Entidades Federativas y Municipios	I004-FAIS Municipal y de las Demarcaciones Territoriales del Distrito Federal		23098.9	23098.9	20976.66	20976.66	20976.66	20976.66	20976.66
1253	DIF210201935018	FEDERALES (APORTACIONES, SUBSIDIOS Y CONVENIOS)	2021	33-Aportaciones Federales para Entidades Federativas y Municipios	I004-FAIS Municipal y de las Demarcaciones Territoriales del Distrito Federal		13859.34	13859.34	12585.99	12585.99	12585.99	12585.99	12585.99
1254	DIF210201935020	FEDERALES (APORTACIONES, SUBSIDIOS Y CONVENIOS)	2021	33-Aportaciones Federales para Entidades Federativas y Municipios	I004-FAIS Municipal y de las Demarcaciones Territoriales del Distrito Federal		55437.36	55437.36	50343.98	50343.98	50343.98	50343.98	50343.98
1255	DIF210201924460	FEDERALES (APORTACIONES, SUBSIDIOS Y CONVENIOS)	2021	33-Aportaciones Federales para Entidades Federativas y Municipios	I004-FAIS Municipal y de las Demarcaciones Territoriales del Distrito Federal		22085.63	22085.63	20224.63	20224.63	20224.63	20224.63	20224.63
1256	DIF210201924462	FEDERALES (APORTACIONES, SUBSIDIOS Y CONVENIOS)	2021	33-Aportaciones Federales para Entidades Federativas y Municipios	I004-FAIS Municipal y de las Demarcaciones Territoriales del Distrito Federal		52453.38	52453.38	48033.5	48033.5	48033.5	48033.5	48033.5
1257	DIF210201924468	FEDERALES (APORTACIONES, SUBSIDIOS Y CONVENIOS)	2021	33-Aportaciones Federales para Entidades Federativas y Municipios	I004-FAIS Municipal y de las Demarcaciones Territoriales del Distrito Federal		82821.12	82821.12	75842.37	75842.37	75842.37	75842.37	75842.37
1258	DIF210201924479	FEDERALES (APORTACIONES, SUBSIDIOS Y CONVENIOS)	2021	33-Aportaciones Federales para Entidades Federativas y Municipios	I004-FAIS Municipal y de las Demarcaciones Territoriales del Distrito Federal		82821.12	82821.12	75842.37	75842.37	75842.37	75842.37	75842.37
1259	DIF210201924485	FEDERALES (APORTACIONES, SUBSIDIOS Y CONVENIOS)	2021	33-Aportaciones Federales para Entidades Federativas y Municipios	I004-FAIS Municipal y de las Demarcaciones Territoriales del Distrito Federal		19324.93	19324.93	17696.56	17696.56	17696.56	17696.56	17696.56
1260	DIF210201924489	FEDERALES (APORTACIONES, SUBSIDIOS Y CONVENIOS)	2021	33-Aportaciones Federales para Entidades Federativas y Municipios	I004-FAIS Municipal y de las Demarcaciones Territoriales del Distrito Federal		41410.56	41410.56	37921.18	37921.18	37921.18	37921.18	37921.18



No.	FOLIO	TIPO DE RECURSO	CICLO DEL RECURSO	RAMO	PROGRAMA PRESUPUESTARIO	PROGRAMA ESTATAL O MUNICIPAL	APROBADO	MODIFICADO	RECAUDADO	COMPROMETIDO	DEVENGADO	EJERCIDO	PAGADO
1261	DIF210201927023	FEDERALES (APORTACIONES, SUBSIDIOS Y CONVENIOS)	2021	33-Aportaciones Federales para Entidades Federativas y Municipios	I004-FAIS Municipal y de las Demarcaciones Territoriales del Distrito Federal		34640.3	34640.3	31949.18	31949.18	31949.18	31949.18	31949.18
1262	DIF210201927026	FEDERALES (APORTACIONES, SUBSIDIOS Y CONVENIOS)	2021	33-Aportaciones Federales para Entidades Federativas y Municipios	I004-FAIS Municipal y de las Demarcaciones Territoriales del Distrito Federal		3464.03	3464.03	3194.92	3194.92	3194.92	3194.92	3194.92
1263	DIF210201927027	FEDERALES (APORTACIONES, SUBSIDIOS Y CONVENIOS)	2021	33-Aportaciones Federales para Entidades Federativas y Municipios	I004-FAIS Municipal y de las Demarcaciones Territoriales del Distrito Federal		6928.06	6928.06	6389.84	6389.84	6389.84	6389.84	6389.84
1264	DIF210201927028	FEDERALES (APORTACIONES, SUBSIDIOS Y CONVENIOS)	2021	33-Aportaciones Federales para Entidades Federativas y Municipios	I004-FAIS Municipal y de las Demarcaciones Territoriales del Distrito Federal		6928.06	6928.06	6389.84	6389.84	6389.84	6389.84	6389.84
1265	DIF210201927029	FEDERALES (APORTACIONES, SUBSIDIOS Y CONVENIOS)	2021	33-Aportaciones Federales para Entidades Federativas y Municipios	I004-FAIS Municipal y de las Demarcaciones Territoriales del Distrito Federal		24248.21	24248.21	22364.43	22364.43	22364.43	22364.43	22364.43
1266	DIF210201927030	FEDERALES (APORTACIONES, SUBSIDIOS Y CONVENIOS)	2021	33-Aportaciones Federales para Entidades Federativas y Municipios	I004-FAIS Municipal y de las Demarcaciones Territoriales del Distrito Federal		51960.45	51960.45	47923.77	47923.77	47923.77	47923.77	47923.77
1267	DIF210201927031	FEDERALES (APORTACIONES, SUBSIDIOS Y CONVENIOS)	2021	33-Aportaciones Federales para Entidades Federativas y Municipios	I004-FAIS Municipal y de las Demarcaciones Territoriales del Distrito Federal		20784.18	20784.18	19169.51	19169.51	19169.51	19169.51	19169.51
1268	DIF210201927032	FEDERALES (APORTACIONES, SUBSIDIOS Y CONVENIOS)	2021	33-Aportaciones Federales para Entidades Federativas y Municipios	I004-FAIS Municipal y de las Demarcaciones Territoriales del Distrito Federal		48496.42	48496.42	44728.85	44728.85	44728.85	44728.85	44728.85
1269	DIF210201927035	FEDERALES (APORTACIONES, SUBSIDIOS Y CONVENIOS)	2021	33-Aportaciones Federales para Entidades Federativas y Municipios	I004-FAIS Municipal y de las Demarcaciones Territoriales del Distrito Federal		34640.3	34640.3	31949.18	31949.18	31949.18	31949.18	31949.18
1270	DIF210201927036	FEDERALES (APORTACIONES, SUBSIDIOS Y CONVENIOS)	2021	33-Aportaciones Federales para Entidades Federativas y Municipios	I004-FAIS Municipal y de las Demarcaciones Territoriales del Distrito Federal		83136.72	83136.72	76678.03	76678.03	76678.03	76678.03	76678.03
1271	DIF210201927051	FEDERALES (APORTACIONES, SUBSIDIOS Y CONVENIOS)	2021	33-Aportaciones Federales para Entidades Federativas y Municipios	I004-FAIS Municipal y de las Demarcaciones Territoriales del Distrito Federal		62352.54	62352.54	57508.53	57508.53	57508.53	57508.53	57508.53
1272	DIF210201926263	FEDERALES (APORTACIONES, SUBSIDIOS Y CONVENIOS)	2021	33-Aportaciones Federales para Entidades Federativas y Municipios	I004-FAIS Municipal y de las Demarcaciones Territoriales del Distrito Federal		69280.6	69280.6	63898.36	63898.36	63898.36	63898.36	63898.36
1273	DIF210201928478	FEDERALES (APORTACIONES, SUBSIDIOS Y CONVENIOS)	2021	33-Aportaciones Federales para Entidades Federativas y Municipios	I004-FAIS Municipal y de las Demarcaciones Territoriales del Distrito Federal		1995431.43	1995431.43	1995431.43	1994198.24	1994198.24	1994198.24	1994198.24
1274	DIF210201928482	FEDERALES (APORTACIONES, SUBSIDIOS Y CONVENIOS)	2021	33-Aportaciones Federales para Entidades Federativas y Municipios	I004-FAIS Municipal y de las Demarcaciones Territoriales del Distrito Federal		550333.55	550333.55	550333.55	549100.36	549100.36	549100.36	549100.36
1275	DIF210201928492	FEDERALES (APORTACIONES, SUBSIDIOS Y CONVENIOS)	2021	33-Aportaciones Federales para Entidades Federativas y Municipios	I004-FAIS Municipal y de las Demarcaciones Territoriales del Distrito Federal		2325953.28	2325953.28	2325953.28	2324720.09	2324720.09	2324720.09	2324720.09



No.	FOLIO	TIPO DE RECURSO	CICLO DEL RECURSO	RAMO	PROGRAMA PRESUPUESTARIO	PROGRAMA ESTATAL O MUNICIPAL	APROBADO	MODIFICADO	RECAUDADO	COMPROMETIDO	DEVENGADO	EJERCIDO	PAGADO
1276	DIF210201923128	FEDERALES (APORTACIONES, SUBSIDIOS Y CONVENIOS)	2021	33-Aportaciones Federales para Entidades Federativas y Municipios	I004-FAIS Municipal y de las Demarcaciones Territoriales del Distrito Federal		8282.11	8282.11	7584.23	7584.23	7584.23	7584.23	7584.23
1277	DIF210201911517	FEDERALES (APORTACIONES, SUBSIDIOS Y CONVENIOS)	2021	33-Aportaciones Federales para Entidades Federativas y Municipios	I004-FAIS Municipal y de las Demarcaciones Territoriales del Distrito Federal		52099.09	52099.09	47230.9	47230.9	47230.9	47230.9	47230.9
1278	DIF210201911529	FEDERALES (APORTACIONES, SUBSIDIOS Y CONVENIOS)	2021	33-Aportaciones Federales para Entidades Federativas y Municipios	I004-FAIS Municipal y de las Demarcaciones Territoriales del Distrito Federal		22032.65	22032.65	20156.87	20156.87	20156.87	20156.87	20156.87
1279	DIF210201911545	FEDERALES (APORTACIONES, SUBSIDIOS Y CONVENIOS)	2021	33-Aportaciones Federales para Entidades Federativas y Municipios	I004-FAIS Municipal y de las Demarcaciones Territoriales del Distrito Federal		57835.7	57835.7	52911.8	52911.8	52911.8	52911.8	52911.8
1280	DIF210201911559	FEDERALES (APORTACIONES, SUBSIDIOS Y CONVENIOS)	2021	33-Aportaciones Federales para Entidades Federativas y Municipios	I004-FAIS Municipal y de las Demarcaciones Territoriales del Distrito Federal		41311.21	41311.21	37794.15	37794.15	37794.15	37794.15	37794.15
1281	DIF210201923188	FEDERALES (APORTACIONES, SUBSIDIOS Y CONVENIOS)	2021	33-Aportaciones Federales para Entidades Federativas y Municipios	I004-FAIS Municipal y de las Demarcaciones Territoriales del Distrito Federal		19324.93	19324.93	17696.56	17696.56	17696.56	17696.56	17696.56
1282	DIF210201923198	FEDERALES (APORTACIONES, SUBSIDIOS Y CONVENIOS)	2021	33-Aportaciones Federales para Entidades Federativas y Municipios	I004-FAIS Municipal y de las Demarcaciones Territoriales del Distrito Federal		66256.9	66256.9	60673.89	60673.89	60673.89	60673.89	60673.89
1283	DIF210201923219	FEDERALES (APORTACIONES, SUBSIDIOS Y CONVENIOS)	2021	33-Aportaciones Federales para Entidades Federativas y Municipios	I004-FAIS Municipal y de las Demarcaciones Territoriales del Distrito Federal		19324.93	19324.93	17696.56	17696.56	17696.56	17696.56	17696.56
1284	DIF210201911610	FEDERALES (APORTACIONES, SUBSIDIOS Y CONVENIOS)	2021	33-Aportaciones Federales para Entidades Federativas y Municipios	I004-FAIS Municipal y de las Demarcaciones Territoriales del Distrito Federal		89989.34	89989.34	81580.66	81580.66	81580.66	81580.66	81580.66
1285	DIF210201923247	FEDERALES (APORTACIONES, SUBSIDIOS Y CONVENIOS)	2021	33-Aportaciones Federales para Entidades Federativas y Municipios	I004-FAIS Municipal y de las Demarcaciones Territoriales del Distrito Federal		38649.86	38649.86	35393.1	35393.1	35393.1	35393.1	35393.1
1286	DIF210201923253	FEDERALES (APORTACIONES, SUBSIDIOS Y CONVENIOS)	2021	33-Aportaciones Federales para Entidades Federativas y Municipios	I004-FAIS Municipal y de las Demarcaciones Territoriales del Distrito Federal		41410.56	41410.56	37921.18	37921.18	37921.18	37921.18	37921.18
1287	DIF210201923257	FEDERALES (APORTACIONES, SUBSIDIOS Y CONVENIOS)	2021	33-Aportaciones Federales para Entidades Federativas y Municipios	I004-FAIS Municipal y de las Demarcaciones Territoriales del Distrito Federal		55214.08	55214.08	50561.58	50561.58	50561.58	50561.58	50561.58
1288	DIF210201923273	FEDERALES (APORTACIONES, SUBSIDIOS Y CONVENIOS)	2021	33-Aportaciones Federales para Entidades Federativas y Municipios	I004-FAIS Municipal y de las Demarcaciones Territoriales del Distrito Federal		88342.53	88342.53	80898.53	80898.53	80898.53	80898.53	80898.53
1289	DIF210201923281	FEDERALES (APORTACIONES, SUBSIDIOS Y CONVENIOS)	2021	33-Aportaciones Federales para Entidades Federativas y Municipios	I004-FAIS Municipal y de las Demarcaciones Territoriales del Distrito Federal		77299.71	77299.71	70786.2	70786.2	70786.2	70786.2	70786.2
1290	DIF210201923323	FEDERALES (APORTACIONES, SUBSIDIOS Y CONVENIOS)	2021	33-Aportaciones Federales para Entidades Federativas y Municipios	I004-FAIS Municipal y de las Demarcaciones Territoriales del Distrito Federal		91103.23	91103.23	83426.6	83426.6	83426.6	83426.6	83426.6

No.	FOLIO	TIPO DE RECURSO	CICLO DEL RECURSO	RAMO	PROGRAMA PRESUPUESTARIO	PROGRAMA ESTATAL O MUNICIPAL	APROBADO	MODIFICADO	RECAUDADO	COMPROMETIDO	DEVENGADO	EJERCIDO	PAGADO
1291	DIF210201923355	FEDERALES (APORTACIONES, SUBSIDIOS Y CONVENIOS)	2021	33-Aportaciones Federales para Entidades Federativas y Municipios	I004-FAIS Municipal y de las Demarcaciones Territoriales del Distrito Federal		63496.19	63496.19	58145.81	58145.81	58145.81	58145.81	58145.81
1292	DIF210201923369	FEDERALES (APORTACIONES, SUBSIDIOS Y CONVENIOS)	2021	33-Aportaciones Federales para Entidades Federativas y Municipios	I004-FAIS Municipal y de las Demarcaciones Territoriales del Distrito Federal		22085.63	22085.63	20224.63	20224.63	20224.63	20224.63	20224.63
1293	DIF210201923387	FEDERALES (APORTACIONES, SUBSIDIOS Y CONVENIOS)	2021	33-Aportaciones Federales para Entidades Federativas y Municipios	I004-FAIS Municipal y de las Demarcaciones Territoriales del Distrito Federal		16564.22	16564.22	15168.47	15168.47	15168.47	15168.47	15168.47
1294	DIF210201923419	FEDERALES (APORTACIONES, SUBSIDIOS Y CONVENIOS)	2021	33-Aportaciones Federales para Entidades Federativas y Municipios	I004-FAIS Municipal y de las Demarcaciones Territoriales del Distrito Federal		8282.11	8282.11	7584.23	7584.23	7584.23	7584.23	7584.23
1295	DIF210201923431	FEDERALES (APORTACIONES, SUBSIDIOS Y CONVENIOS)	2021	33-Aportaciones Federales para Entidades Federativas y Municipios	I004-FAIS Municipal y de las Demarcaciones Territoriales del Distrito Federal		88342.53	88342.53	80898.53	80898.53	80898.53	80898.53	80898.53
1296	DIF210201923441	FEDERALES (APORTACIONES, SUBSIDIOS Y CONVENIOS)	2021	33-Aportaciones Federales para Entidades Federativas y Municipios	I004-FAIS Municipal y de las Demarcaciones Territoriales del Distrito Federal		11042.82	11042.82	10112.31	10112.31	10112.31	10112.31	10112.31
1297	DIF210201923449	FEDERALES (APORTACIONES, SUBSIDIOS Y CONVENIOS)	2021	33-Aportaciones Federales para Entidades Federativas y Municipios	I004-FAIS Municipal y de las Demarcaciones Territoriales del Distrito Federal		44171.26	44171.26	40449.26	40449.26	40449.26	40449.26	40449.26
1298	DIF210201923458	FEDERALES (APORTACIONES, SUBSIDIOS Y CONVENIOS)	2021	33-Aportaciones Federales para Entidades Federativas y Municipios	I004-FAIS Municipal y de las Demarcaciones Territoriales del Distrito Federal		60735.49	60735.49	55617.74	55617.74	55617.74	55617.74	55617.74
1299	DIF210201923478	FEDERALES (APORTACIONES, SUBSIDIOS Y CONVENIOS)	2021	33-Aportaciones Federales para Entidades Federativas y Municipios	I004-FAIS Municipal y de las Demarcaciones Territoriales del Distrito Federal		91103.23	91103.23	83426.6	83426.6	83426.6	83426.6	83426.6
1300	DIF210201923498	FEDERALES (APORTACIONES, SUBSIDIOS Y CONVENIOS)	2021	33-Aportaciones Federales para Entidades Federativas y Municipios	I004-FAIS Municipal y de las Demarcaciones Territoriales del Distrito Federal		35889.15	35889.15	32865.02	32865.02	32865.02	32865.02	32865.02
1301	DIF210201923502	FEDERALES (APORTACIONES, SUBSIDIOS Y CONVENIOS)	2021	33-Aportaciones Federales para Entidades Federativas y Municipios	I004-FAIS Municipal y de las Demarcaciones Territoriales del Distrito Federal		11042.82	11042.82	10112.31	10112.31	10112.31	10112.31	10112.31
1302	DIF210201923534	FEDERALES (APORTACIONES, SUBSIDIOS Y CONVENIOS)	2021	33-Aportaciones Federales para Entidades Federativas y Municipios	I004-FAIS Municipal y de las Demarcaciones Territoriales del Distrito Federal		88342.53	88342.53	80898.53	80898.53	80898.53	80898.53	80898.53
1303	DIF210201923539	FEDERALES (APORTACIONES, SUBSIDIOS Y CONVENIOS)	2021	33-Aportaciones Federales para Entidades Federativas y Municipios	I004-FAIS Municipal y de las Demarcaciones Territoriales del Distrito Federal		2760.7	2760.7	2528.08	2528.08	2528.08	2528.08	2528.08
1304	DIF210201923545	FEDERALES (APORTACIONES, SUBSIDIOS Y CONVENIOS)	2021	33-Aportaciones Federales para Entidades Federativas y Municipios	I004-FAIS Municipal y de las Demarcaciones Territoriales del Distrito Federal		63496.19	63496.19	58145.81	58145.81	58145.81	58145.81	58145.81
1305	DIF210201923549	FEDERALES (APORTACIONES, SUBSIDIOS Y CONVENIOS)	2021	33-Aportaciones Federales para Entidades Federativas y Municipios	I004-FAIS Municipal y de las Demarcaciones Territoriales del Distrito Federal		41410.56	41410.56	37921.18	37921.18	37921.18	37921.18	37921.18

No.	FOLIO	TIPO DE RECURSO	CICLO DEL RECURSO	RAMO	PROGRAMA PRESUPUESTARIO	PROGRAMA ESTATAL O MUNICIPAL	APROBADO	MODIFICADO	RECAUDADO	COMPROMETIDO	DEVENGADO	EJERCIDO	PAGADO
1306	DIF210201923565	FEDERALES (APORTACIONES, SUBSIDIOS Y CONVENIOS)	2021	33-Aportaciones Federales para Entidades Federativas y Municipios	I004-FAIS Municipal y de las Demarcaciones Territoriales del Distrito Federal		63496.19	63496.19	58145.81	58145.81	58145.81	58145.81	58145.81
1307	DIF210201923573	FEDERALES (APORTACIONES, SUBSIDIOS Y CONVENIOS)	2021	33-Aportaciones Federales para Entidades Federativas y Municipios	I004-FAIS Municipal y de las Demarcaciones Territoriales del Distrito Federal		57974.78	57974.78	53089.66	53089.66	53089.66	53089.66	53089.66
1308	DIF210201923591	FEDERALES (APORTACIONES, SUBSIDIOS Y CONVENIOS)	2021	33-Aportaciones Federales para Entidades Federativas y Municipios	I004-FAIS Municipal y de las Demarcaciones Territoriales del Distrito Federal		13803.52	13803.52	12640.39	12640.39	12640.39	12640.39	12640.39
1309	DIF210201923595	FEDERALES (APORTACIONES, SUBSIDIOS Y CONVENIOS)	2021	33-Aportaciones Federales para Entidades Federativas y Municipios	I004-FAIS Municipal y de las Demarcaciones Territoriales del Distrito Federal		88342.53	88342.53	80898.53	80898.53	80898.53	80898.53	80898.53
1310	DIF210201923603	FEDERALES (APORTACIONES, SUBSIDIOS Y CONVENIOS)	2021	33-Aportaciones Federales para Entidades Federativas y Municipios	I004-FAIS Municipal y de las Demarcaciones Territoriales del Distrito Federal		49692.67	49692.67	45505.42	45505.42	45505.42	45505.42	45505.42
1311	DIF210201923621	FEDERALES (APORTACIONES, SUBSIDIOS Y CONVENIOS)	2021	33-Aportaciones Federales para Entidades Federativas y Municipios	I004-FAIS Municipal y de las Demarcaciones Territoriales del Distrito Federal		46931.97	46931.97	42977.34	42977.34	42977.34	42977.34	42977.34
1312	DIF210201923623	FEDERALES (APORTACIONES, SUBSIDIOS Y CONVENIOS)	2021	33-Aportaciones Federales para Entidades Federativas y Municipios	I004-FAIS Municipal y de las Demarcaciones Territoriales del Distrito Federal		24846.34	24846.34	22752.71	22752.71	22752.71	22752.71	22752.71
1313	DIF210201923625	FEDERALES (APORTACIONES, SUBSIDIOS Y CONVENIOS)	2021	33-Aportaciones Federales para Entidades Federativas y Municipios	I004-FAIS Municipal y de las Demarcaciones Territoriales del Distrito Federal		8282.11	8282.11	7584.23	7584.23	7584.23	7584.23	7584.23
1314	DIF210201923629	FEDERALES (APORTACIONES, SUBSIDIOS Y CONVENIOS)	2021	33-Aportaciones Federales para Entidades Federativas y Municipios	I004-FAIS Municipal y de las Demarcaciones Territoriales del Distrito Federal		2760.7	2760.7	2528.08	2528.08	2528.08	2528.08	2528.08
1315	DIF210201923657	FEDERALES (APORTACIONES, SUBSIDIOS Y CONVENIOS)	2021	33-Aportaciones Federales para Entidades Federativas y Municipios	I004-FAIS Municipal y de las Demarcaciones Territoriales del Distrito Federal		2760.7	2760.7	2528.08	2528.08	2528.08	2528.08	2528.08
1316	DIF210201923665	FEDERALES (APORTACIONES, SUBSIDIOS Y CONVENIOS)	2021	33-Aportaciones Federales para Entidades Federativas y Municipios	I004-FAIS Municipal y de las Demarcaciones Territoriales del Distrito Federal		30367.74	30367.74	27808.87	27808.87	27808.87	27808.87	27808.87
1317	DIF210201923669	FEDERALES (APORTACIONES, SUBSIDIOS Y CONVENIOS)	2021	33-Aportaciones Federales para Entidades Federativas y Municipios	I004-FAIS Municipal y de las Demarcaciones Territoriales del Distrito Federal		88342.53	88342.53	80898.53	80898.53	80898.53	80898.53	80898.53
1318	DIF210201914349	FEDERALES (APORTACIONES, SUBSIDIOS Y CONVENIOS)	2021	33-Aportaciones Federales para Entidades Federativas y Municipios	I004-FAIS Municipal y de las Demarcaciones Territoriales del Distrito Federal		35554559	33456382.54	33456382.54	33456382.54	33456382.54	33456382.54	33456382.54
1319	DIF210201923686	FEDERALES (APORTACIONES, SUBSIDIOS Y CONVENIOS)	2021	33-Aportaciones Federales para Entidades Federativas y Municipios	I004-FAIS Municipal y de las Demarcaciones Territoriales del Distrito Federal		82821.12	82821.12	75842.37	75842.37	75842.37	75842.37	75842.37
1320	DIF210201912927	FEDERALES (APORTACIONES, SUBSIDIOS Y CONVENIOS)	2021	33-Aportaciones Federales para Entidades Federativas y Municipios	I004-FAIS Municipal y de las Demarcaciones Territoriales del Distrito Federal		8540633.4	8540633.4	0	0	0	0	0



No.	FOLIO	TIPO DE RECURSO	CICLO DEL RECURSO	RAMO	PROGRAMA PRESUPUESTARIO	PROGRAMA ESTATAL O MUNICIPAL	APROBADO	MODIFICADO	RECAUDADO	COMPROMETIDO	DEVENGADO	EJERCIDO	PAGADO
1321	DIF210201923605	FEDERALES (APORTACIONES, SUBSIDIOS Y CONVENIOS)	2021	33-Aportaciones Federales para Entidades Federativas y Municipios	I004-FAIS Municipal y de las Demarcaciones Territoriales del Distrito Federal		27607.04	27607.04	25280.79	25280.79	25280.79	25280.79	25280.79
1322	DIF210201923611	FEDERALES (APORTACIONES, SUBSIDIOS Y CONVENIOS)	2021	33-Aportaciones Federales para Entidades Federativas y Municipios	I004-FAIS Municipal y de las Demarcaciones Territoriales del Distrito Federal		91103.23	91103.23	83426.6	83426.6	83426.6	83426.6	83426.6
1323	DIF210201923613	FEDERALES (APORTACIONES, SUBSIDIOS Y CONVENIOS)	2021	33-Aportaciones Federales para Entidades Federativas y Municipios	I004-FAIS Municipal y de las Demarcaciones Territoriales del Distrito Federal		24846.34	24846.34	22752.71	22752.71	22752.71	22752.71	22752.71
1324	DIF210201923619	FEDERALES (APORTACIONES, SUBSIDIOS Y CONVENIOS)	2021	33-Aportaciones Federales para Entidades Federativas y Municipios	I004-FAIS Municipal y de las Demarcaciones Territoriales del Distrito Federal		8282.11	8282.11	7584.23	7584.23	7584.23	7584.23	7584.23
1325	DIF210201923627	FEDERALES (APORTACIONES, SUBSIDIOS Y CONVENIOS)	2021	33-Aportaciones Federales para Entidades Federativas y Municipios	I004-FAIS Municipal y de las Demarcaciones Territoriales del Distrito Federal		55214.08	55214.08	50561.58	50561.58	50561.58	50561.58	50561.58
1326	DIF210201923635	FEDERALES (APORTACIONES, SUBSIDIOS Y CONVENIOS)	2021	33-Aportaciones Federales para Entidades Federativas y Municipios	I004-FAIS Municipal y de las Demarcaciones Territoriales del Distrito Federal		24846.34	24846.34	22752.71	22752.71	22752.71	22752.71	22752.71
1327	DIF210201923639	FEDERALES (APORTACIONES, SUBSIDIOS Y CONVENIOS)	2021	33-Aportaciones Federales para Entidades Federativas y Municipios	I004-FAIS Municipal y de las Demarcaciones Territoriales del Distrito Federal		5521.41	5521.41	5056.16	5056.16	5056.16	5056.16	5056.16
1328	DIF210201923643	FEDERALES (APORTACIONES, SUBSIDIOS Y CONVENIOS)	2021	33-Aportaciones Federales para Entidades Federativas y Municipios	I004-FAIS Municipal y de las Demarcaciones Territoriales del Distrito Federal		27607.04	27607.04	25280.79	25280.79	25280.79	25280.79	25280.79
1329	DIF210201923645	FEDERALES (APORTACIONES, SUBSIDIOS Y CONVENIOS)	2021	33-Aportaciones Federales para Entidades Federativas y Municipios	I004-FAIS Municipal y de las Demarcaciones Territoriales del Distrito Federal		22085.63	22085.63	20224.63	20224.63	20224.63	20224.63	20224.63
1330	DIF210201924332	FEDERALES (APORTACIONES, SUBSIDIOS Y CONVENIOS)	2021	33-Aportaciones Federales para Entidades Federativas y Municipios	I004-FAIS Municipal y de las Demarcaciones Territoriales del Distrito Federal		41410.56	41410.56	37921.18	37921.18	37921.18	37921.18	37921.18
1331	DIF210201924359	FEDERALES (APORTACIONES, SUBSIDIOS Y CONVENIOS)	2021	33-Aportaciones Federales para Entidades Federativas y Municipios	I004-FAIS Municipal y de las Demarcaciones Territoriales del Distrito Federal		11042.82	11042.82	10112.31	10112.31	10112.31	10112.31	10112.31
1332	DIF210201925863	FEDERALES (APORTACIONES, SUBSIDIOS Y CONVENIOS)	2021	33-Aportaciones Federales para Entidades Federativas y Municipios	I004-FAIS Municipal y de las Demarcaciones Territoriales del Distrito Federal		17320.15	17320.15	15974.59	15974.59	15974.59	15974.59	15974.59
1333	DIF210201925887	FEDERALES (APORTACIONES, SUBSIDIOS Y CONVENIOS)	2021	33-Aportaciones Federales para Entidades Federativas y Municipios	I004-FAIS Municipal y de las Demarcaciones Territoriales del Distrito Federal		20784.18	20784.18	19169.51	19169.51	19169.51	19169.51	19169.51
1334	DIF210201923649	FEDERALES (APORTACIONES, SUBSIDIOS Y CONVENIOS)	2021	33-Aportaciones Federales para Entidades Federativas y Municipios	I004-FAIS Municipal y de las Demarcaciones Territoriales del Distrito Federal		69017.6	69017.6	63201.97	63201.97	63201.97	63201.97	63201.97
1335	DIF210201923661	FEDERALES (APORTACIONES, SUBSIDIOS Y CONVENIOS)	2021	33-Aportaciones Federales para Entidades Federativas y Municipios	I004-FAIS Municipal y de las Demarcaciones Territoriales del Distrito Federal		22085.63	22085.63	20224.63	20224.63	20224.63	20224.63	20224.63



No.	FOLIO	TIPO DE RECURSO	CICLO DEL RECURSO	RAMO	PROGRAMA PRESUPUESTARIO	PROGRAMA ESTATAL O MUNICIPAL	APROBADO	MODIFICADO	RECAUDADO	COMPROMETIDO	DEVENGADO	EJERCIDO	PAGADO
1336	DIF210201923675	FEDERALES (APORTACIONES, SUBSIDIOS Y CONVENIOS)	2021	33-Aportaciones Federales para Entidades Federativas y Municipios	I004-FAIS Municipal y de las Demarcaciones Territoriales del Distrito Federal		19324.93	19324.93	17696.56	17696.56	17696.56	17696.56	17696.56
1337	DIF210201923682	FEDERALES (APORTACIONES, SUBSIDIOS Y CONVENIOS)	2021	33-Aportaciones Federales para Entidades Federativas y Municipios	I004-FAIS Municipal y de las Demarcaciones Territoriales del Distrito Federal		35889.15	35889.15	32865.02	32865.02	32865.02	32865.02	32865.02
1338	DIF210201924383	FEDERALES (APORTACIONES, SUBSIDIOS Y CONVENIOS)	2021	33-Aportaciones Federales para Entidades Federativas y Municipios	I004-FAIS Municipal y de las Demarcaciones Territoriales del Distrito Federal		60735.49	60735.49	55617.74	55617.74	55617.74	55617.74	55617.74
1339	DIF210201924387	FEDERALES (APORTACIONES, SUBSIDIOS Y CONVENIOS)	2021	33-Aportaciones Federales para Entidades Federativas y Municipios	I004-FAIS Municipal y de las Demarcaciones Territoriales del Distrito Federal		35889.15	35889.15	32865.02	32865.02	32865.02	32865.02	32865.02
1340	DIF210201924389	FEDERALES (APORTACIONES, SUBSIDIOS Y CONVENIOS)	2021	33-Aportaciones Federales para Entidades Federativas y Municipios	I004-FAIS Municipal y de las Demarcaciones Territoriales del Distrito Federal		63496.19	63496.19	58145.81	58145.81	58145.81	58145.81	58145.81
1341	DIF210201924396	FEDERALES (APORTACIONES, SUBSIDIOS Y CONVENIOS)	2021	33-Aportaciones Federales para Entidades Federativas y Municipios	I004-FAIS Municipal y de las Demarcaciones Territoriales del Distrito Federal		71778.3	71778.3	65730.05	65730.05	65730.05	65730.05	65730.05
1342	DIF210201925917	FEDERALES (APORTACIONES, SUBSIDIOS Y CONVENIOS)	2021	33-Aportaciones Federales para Entidades Federativas y Municipios	I004-FAIS Municipal y de las Demarcaciones Territoriales del Distrito Federal		20784.18	20784.18	19169.51	19169.51	19169.51	19169.51	19169.51
1343	DIF210201912925	FEDERALES (APORTACIONES, SUBSIDIOS Y CONVENIOS)	2021	33-Aportaciones Federales para Entidades Federativas y Municipios	I004-FAIS Municipal y de las Demarcaciones Territoriales del Distrito Federal		2107857.08	11536952.82	0	0	0	0	0
1344	DIF210201924430	FEDERALES (APORTACIONES, SUBSIDIOS Y CONVENIOS)	2021	33-Aportaciones Federales para Entidades Federativas y Municipios	I004-FAIS Municipal y de las Demarcaciones Territoriales del Distrito Federal		49692.67	49692.67	45505.42	45505.42	45505.42	45505.42	45505.42
1345	DIF210201924454	FEDERALES (APORTACIONES, SUBSIDIOS Y CONVENIOS)	2021	33-Aportaciones Federales para Entidades Federativas y Municipios	I004-FAIS Municipal y de las Demarcaciones Territoriales del Distrito Federal		22085.63	22085.63	20224.63	20224.63	20224.63	20224.63	20224.63
1346	DIF210201924464	FEDERALES (APORTACIONES, SUBSIDIOS Y CONVENIOS)	2021	33-Aportaciones Federales para Entidades Federativas y Municipios	I004-FAIS Municipal y de las Demarcaciones Territoriales del Distrito Federal		74539.01	74539.01	68258.13	68258.13	68258.13	68258.13	68258.13
1347	DIF210201924560	FEDERALES (APORTACIONES, SUBSIDIOS Y CONVENIOS)	2021	33-Aportaciones Federales para Entidades Federativas y Municipios	I004-FAIS Municipal y de las Demarcaciones Territoriales del Distrito Federal		66256.9	66256.9	60673.89	60673.89	60673.89	60673.89	60673.89
1348	DIF210201924566	FEDERALES (APORTACIONES, SUBSIDIOS Y CONVENIOS)	2021	33-Aportaciones Federales para Entidades Federativas y Municipios	I004-FAIS Municipal y de las Demarcaciones Territoriales del Distrito Federal		11042.82	11042.82	10112.31	10112.31	10112.31	10112.31	10112.31
1349	DIF210201926057	FEDERALES (APORTACIONES, SUBSIDIOS Y CONVENIOS)	2021	33-Aportaciones Federales para Entidades Federativas y Municipios	I004-FAIS Municipal y de las Demarcaciones Territoriales del Distrito Federal		10392.09	10392.09	9584.75	9584.75	9584.75	9584.75	9584.75
1350	DIF210201923132	FEDERALES (APORTACIONES, SUBSIDIOS Y CONVENIOS)	2021	33-Aportaciones Federales para Entidades Federativas y Municipios	I004-FAIS Municipal y de las Demarcaciones Territoriales del Distrito Federal		82821.12	82821.12	75842.37	75842.37	75842.37	75842.37	75842.37



No.	FOLIO	TIPO DE RECURSO	CICLO DEL RECURSO	RAMO	PROGRAMA PRESUPUESTARIO	PROGRAMA ESTATAL O MUNICIPAL	APROBADO	MODIFICADO	RECAUDADO	COMPROMETIDO	DEVENGADO	EJERCIDO	PAGADO
1351	DIF210201924578	FEDERALES (APORTACIONES, SUBSIDIOS Y CONVENIOS)	2021	33-Aportaciones Federales para Entidades Federativas y Municipios	I004-FAIS Municipal y de las Demarcaciones Territoriales del Distrito Federal		57974.78	57974.78	53089.66	53089.66	53089.66	53089.66	53089.66
1352	DIF210201924591	FEDERALES (APORTACIONES, SUBSIDIOS Y CONVENIOS)	2021	33-Aportaciones Federales para Entidades Federativas y Municipios	I004-FAIS Municipal y de las Demarcaciones Territoriales del Distrito Federal		71778.3	71778.3	65730.05	65730.05	65730.05	65730.05	65730.05
1353	DIF210201924595	FEDERALES (APORTACIONES, SUBSIDIOS Y CONVENIOS)	2021	33-Aportaciones Federales para Entidades Federativas y Municipios	I004-FAIS Municipal y de las Demarcaciones Territoriales del Distrito Federal		8282.11	8282.11	7584.23	7584.23	7584.23	7584.23	7584.23
1354	DIF210201924597	FEDERALES (APORTACIONES, SUBSIDIOS Y CONVENIOS)	2021	33-Aportaciones Federales para Entidades Federativas y Municipios	I004-FAIS Municipal y de las Demarcaciones Territoriales del Distrito Federal		5521.41	5521.41	5056.16	5056.16	5056.16	5056.16	5056.16
1355	DIF210201924601	FEDERALES (APORTACIONES, SUBSIDIOS Y CONVENIOS)	2021	33-Aportaciones Federales para Entidades Federativas y Municipios	I004-FAIS Municipal y de las Demarcaciones Territoriales del Distrito Federal		46931.97	46931.97	42977.34	42977.34	42977.34	42977.34	42977.34
1356	DIF210201924603	FEDERALES (APORTACIONES, SUBSIDIOS Y CONVENIOS)	2021	33-Aportaciones Federales para Entidades Federativas y Municipios	I004-FAIS Municipal y de las Demarcaciones Territoriales del Distrito Federal		69017.6	69017.6	63201.97	63201.97	63201.97	63201.97	63201.97
1357	DIF210201924605	FEDERALES (APORTACIONES, SUBSIDIOS Y CONVENIOS)	2021	33-Aportaciones Federales para Entidades Federativas y Municipios	I004-FAIS Municipal y de las Demarcaciones Territoriales del Distrito Federal		80060.42	80060.42	73314.28	73314.28	73314.28	73314.28	73314.28
1358	DIF210201924611	FEDERALES (APORTACIONES, SUBSIDIOS Y CONVENIOS)	2021	33-Aportaciones Federales para Entidades Federativas y Municipios	I004-FAIS Municipal y de las Demarcaciones Territoriales del Distrito Federal		30367.74	30367.74	27808.87	27808.87	27808.87	27808.87	27808.87
1359	DIF210201924620	FEDERALES (APORTACIONES, SUBSIDIOS Y CONVENIOS)	2021	33-Aportaciones Federales para Entidades Federativas y Municipios	I004-FAIS Municipal y de las Demarcaciones Territoriales del Distrito Federal		49692.67	49692.67	45505.42	45505.42	45505.42	45505.42	45505.42
1360	DIF210201926100	FEDERALES (APORTACIONES, SUBSIDIOS Y CONVENIOS)	2021	33-Aportaciones Federales para Entidades Federativas y Municipios	I004-FAIS Municipal y de las Demarcaciones Territoriales del Distrito Federal		13856.12	13856.12	12779.67	12779.67	12779.67	12779.67	12779.67
1361	DIF210201924623	FEDERALES (APORTACIONES, SUBSIDIOS Y CONVENIOS)	2021	33-Aportaciones Federales para Entidades Federativas y Municipios	I004-FAIS Municipal y de las Demarcaciones Territoriales del Distrito Federal		27607.04	27607.04	25280.79	25280.79	25280.79	25280.79	25280.79
1362	DIF210201924639	FEDERALES (APORTACIONES, SUBSIDIOS Y CONVENIOS)	2021	33-Aportaciones Federales para Entidades Federativas y Municipios	I004-FAIS Municipal y de las Demarcaciones Territoriales del Distrito Federal		38649.86	38649.86	35393.1	35393.1	35393.1	35393.1	35393.1
1363	DIF210201924649	FEDERALES (APORTACIONES, SUBSIDIOS Y CONVENIOS)	2021	33-Aportaciones Federales para Entidades Federativas y Municipios	I004-FAIS Municipal y de las Demarcaciones Territoriales del Distrito Federal		5521.41	5521.41	5056.16	5056.16	5056.16	5056.16	5056.16
1364	DIF210201924653	FEDERALES (APORTACIONES, SUBSIDIOS Y CONVENIOS)	2021	33-Aportaciones Federales para Entidades Federativas y Municipios	I004-FAIS Municipal y de las Demarcaciones Territoriales del Distrito Federal		52453.38	52453.38	48033.5	48033.5	48033.5	48033.5	48033.5
1365	DIF210201926128	FEDERALES (APORTACIONES, SUBSIDIOS Y CONVENIOS)	2021	33-Aportaciones Federales para Entidades Federativas y Municipios	I004-FAIS Municipal y de las Demarcaciones Territoriales del Distrito Federal		20784.18	20784.18	19169.51	19169.51	19169.51	19169.51	19169.51



No.	FOLIO	TIPO DE RECURSO	CICLO DEL RECURSO	RAMO	PROGRAMA PRESUPUESTARIO	PROGRAMA ESTATAL O MUNICIPAL	APROBADO	MODIFICADO	RECAUDADO	COMPROMETIDO	DEVENGADO	EJERCIDO	PAGADO
1366	DIF210201926132	FEDERALES (APORTACIONES, SUBSIDIOS Y CONVENIOS)	2021	33-Aportaciones Federales para Entidades Federativas y Municipios	I004-FAIS Municipal y de las Demarcaciones Territoriales del Distrito Federal		62352.54	62352.54	57508.53	57508.53	57508.53	57508.53	57508.53
1367	DIF210201926144	FEDERALES (APORTACIONES, SUBSIDIOS Y CONVENIOS)	2021	33-Aportaciones Federales para Entidades Federativas y Municipios	I004-FAIS Municipal y de las Demarcaciones Territoriales del Distrito Federal		34640.3	34640.3	31949.18	31949.18	31949.18	31949.18	31949.18
1368	DIF210201926158	FEDERALES (APORTACIONES, SUBSIDIOS Y CONVENIOS)	2021	33-Aportaciones Federales para Entidades Federativas y Municipios	I004-FAIS Municipal y de las Demarcaciones Territoriales del Distrito Federal		41568.36	41568.36	38339.02	38339.02	38339.02	38339.02	38339.02
1369	DIF210201923194	FEDERALES (APORTACIONES, SUBSIDIOS Y CONVENIOS)	2021	33-Aportaciones Federales para Entidades Federativas y Municipios	I004-FAIS Municipal y de las Demarcaciones Territoriales del Distrito Federal		19324.93	19324.93	17696.56	17696.56	17696.56	17696.56	17696.56
1370	DIF210201923200	FEDERALES (APORTACIONES, SUBSIDIOS Y CONVENIOS)	2021	33-Aportaciones Federales para Entidades Federativas y Municipios	I004-FAIS Municipal y de las Demarcaciones Territoriales del Distrito Federal		82821.12	82821.12	75842.37	75842.37	75842.37	75842.37	75842.37
1371	DIF210201924679	FEDERALES (APORTACIONES, SUBSIDIOS Y CONVENIOS)	2021	33-Aportaciones Federales para Entidades Federativas y Municipios	I004-FAIS Municipal y de las Demarcaciones Territoriales del Distrito Federal		33128.45	33128.45	30337.08	30337.08	30337.08	30337.08	30337.08
1372	DIF210201924689	FEDERALES (APORTACIONES, SUBSIDIOS Y CONVENIOS)	2021	33-Aportaciones Federales para Entidades Federativas y Municipios	I004-FAIS Municipal y de las Demarcaciones Territoriales del Distrito Federal		57974.78	57974.78	53089.66	53089.66	53089.66	53089.66	53089.66
1373	DIF210201924707	FEDERALES (APORTACIONES, SUBSIDIOS Y CONVENIOS)	2021	33-Aportaciones Federales para Entidades Federativas y Municipios	I004-FAIS Municipal y de las Demarcaciones Territoriales del Distrito Federal		71778.3	71778.3	65730.05	65730.05	65730.05	65730.05	65730.05
1374	DIF210201924715	FEDERALES (APORTACIONES, SUBSIDIOS Y CONVENIOS)	2021	33-Aportaciones Federales para Entidades Federativas y Municipios	I004-FAIS Municipal y de las Demarcaciones Territoriales del Distrito Federal		66256.9	66256.9	60673.89	60673.89	60673.89	60673.89	60673.89
1375	DIF210201924717	FEDERALES (APORTACIONES, SUBSIDIOS Y CONVENIOS)	2021	33-Aportaciones Federales para Entidades Federativas y Municipios	I004-FAIS Municipal y de las Demarcaciones Territoriales del Distrito Federal		60735.49	60735.49	55617.74	55617.74	55617.74	55617.74	55617.74
1376	DIF210201924725	FEDERALES (APORTACIONES, SUBSIDIOS Y CONVENIOS)	2021	33-Aportaciones Federales para Entidades Federativas y Municipios	I004-FAIS Municipal y de las Demarcaciones Territoriales del Distrito Federal		52453.38	52453.38	48033.5	48033.5	48033.5	48033.5	48033.5
1377	DIF210201926172	FEDERALES (APORTACIONES, SUBSIDIOS Y CONVENIOS)	2021	33-Aportaciones Federales para Entidades Federativas y Municipios	I004-FAIS Municipal y de las Demarcaciones Territoriales del Distrito Federal		55424.48	55424.48	51118.69	51118.69	51118.69	51118.69	51118.69
1378	DIF210201926176	FEDERALES (APORTACIONES, SUBSIDIOS Y CONVENIOS)	2021	33-Aportaciones Federales para Entidades Federativas y Municipios	I004-FAIS Municipal y de las Demarcaciones Territoriales del Distrito Federal		58888.51	58888.51	54313.61	54313.61	54313.61	54313.61	54313.61
1379	DIF210201926194	FEDERALES (APORTACIONES, SUBSIDIOS Y CONVENIOS)	2021	33-Aportaciones Federales para Entidades Federativas y Municipios	I004-FAIS Municipal y de las Demarcaciones Territoriales del Distrito Federal		69280.6	69280.6	63898.36	63898.36	63898.36	63898.36	63898.36
1380	DIF210201923266	FEDERALES (APORTACIONES, SUBSIDIOS Y CONVENIOS)	2021	33-Aportaciones Federales para Entidades Federativas y Municipios	I004-FAIS Municipal y de las Demarcaciones Territoriales del Distrito Federal		30367.74	30367.74	27808.87	27808.87	27808.87	27808.87	27808.87



No.	FOLIO	TIPO DE RECURSO	CICLO DEL RECURSO	RAMO	PROGRAMA PRESUPUESTARIO	PROGRAMA ESTATAL O MUNICIPAL	APROBADO	MODIFICADO	RECAUDADO	COMPROMETIDO	DEVENGADO	EJERCIDO	PAGADO
1381	DIF210201923293	FEDERALES (APORTACIONES, SUBSIDIOS Y CONVENIOS)	2021	33-Aportaciones Federales para Entidades Federativas y Municipios	I004-FAIS Municipal y de las Demarcaciones Territoriales del Distrito Federal		44171.26	44171.26	40449.26	40449.26	40449.26	40449.26	40449.26
1382	DIF210201924739	FEDERALES (APORTACIONES, SUBSIDIOS Y CONVENIOS)	2021	33-Aportaciones Federales para Entidades Federativas y Municipios	I004-FAIS Municipal y de las Demarcaciones Territoriales del Distrito Federal		15000000	91602465.81	29970674.38	29970674.38	29970674.38	29970674.38	29970674.38
1383	DIF210201926228	FEDERALES (APORTACIONES, SUBSIDIOS Y CONVENIOS)	2021	33-Aportaciones Federales para Entidades Federativas y Municipios	I004-FAIS Municipal y de las Demarcaciones Territoriales del Distrito Federal		76208.66	76208.66	70288.2	70288.2	70288.2	70288.2	70288.2
1384	DIF210201926248	FEDERALES (APORTACIONES, SUBSIDIOS Y CONVENIOS)	2021	33-Aportaciones Federales para Entidades Federativas y Municipios	I004-FAIS Municipal y de las Demarcaciones Territoriales del Distrito Federal		41568.36	41568.36	38339.02	38339.02	38339.02	38339.02	38339.02
1385	DIF210201926259	FEDERALES (APORTACIONES, SUBSIDIOS Y CONVENIOS)	2021	33-Aportaciones Federales para Entidades Federativas y Municipios	I004-FAIS Municipal y de las Demarcaciones Territoriales del Distrito Federal		55424.48	55424.48	51118.69	51118.69	51118.69	51118.69	51118.69
1386	DIF210201923306	FEDERALES (APORTACIONES, SUBSIDIOS Y CONVENIOS)	2021	33-Aportaciones Federales para Entidades Federativas y Municipios	I004-FAIS Municipal y de las Demarcaciones Territoriales del Distrito Federal		22085.63	22085.63	20224.63	20224.63	20224.63	20224.63	20224.63
1387	DIF210201923314	FEDERALES (APORTACIONES, SUBSIDIOS Y CONVENIOS)	2021	33-Aportaciones Federales para Entidades Federativas y Municipios	I004-FAIS Municipal y de las Demarcaciones Territoriales del Distrito Federal		16564.22	16564.22	15168.47	15168.47	15168.47	15168.47	15168.47
1388	DIF210201923316	FEDERALES (APORTACIONES, SUBSIDIOS Y CONVENIOS)	2021	33-Aportaciones Federales para Entidades Federativas y Municipios	I004-FAIS Municipal y de las Demarcaciones Territoriales del Distrito Federal		49692.67	49692.67	45505.42	45505.42	45505.42	45505.42	45505.42
1389	DIF210201923329	FEDERALES (APORTACIONES, SUBSIDIOS Y CONVENIOS)	2021	33-Aportaciones Federales para Entidades Federativas y Municipios	I004-FAIS Municipal y de las Demarcaciones Territoriales del Distrito Federal		55214.08	55214.08	50561.58	50561.58	50561.58	50561.58	50561.58
1390	DIF210201923343	FEDERALES (APORTACIONES, SUBSIDIOS Y CONVENIOS)	2021	33-Aportaciones Federales para Entidades Federativas y Municipios	I004-FAIS Municipal y de las Demarcaciones Territoriales del Distrito Federal		85581.82	85581.82	78370.45	78370.45	78370.45	78370.45	78370.45
1391	DIF210201923346	FEDERALES (APORTACIONES, SUBSIDIOS Y CONVENIOS)	2021	33-Aportaciones Federales para Entidades Federativas y Municipios	I004-FAIS Municipal y de las Demarcaciones Territoriales del Distrito Federal		52453.38	52453.38	48033.5	48033.5	48033.5	48033.5	48033.5
1392	DIF210201924020	FEDERALES (APORTACIONES, SUBSIDIOS Y CONVENIOS)	2021	33-Aportaciones Federales para Entidades Federativas y Municipios	I004-FAIS Municipal y de las Demarcaciones Territoriales del Distrito Federal		24846.34	24846.34	22752.71	22752.71	22752.71	22752.71	22752.71
1393	DIF210201924052	FEDERALES (APORTACIONES, SUBSIDIOS Y CONVENIOS)	2021	33-Aportaciones Federales para Entidades Federativas y Municipios	I004-FAIS Municipal y de las Demarcaciones Territoriales del Distrito Federal		80060.42	80060.42	73314.28	73314.28	73314.28	73314.28	73314.28
1394	DIF210201924059	FEDERALES (APORTACIONES, SUBSIDIOS Y CONVENIOS)	2021	33-Aportaciones Federales para Entidades Federativas y Municipios	I004-FAIS Municipal y de las Demarcaciones Territoriales del Distrito Federal		55214.08	55214.08	50561.58	50561.58	50561.58	50561.58	50561.58
1395	DIF210201926267	FEDERALES (APORTACIONES, SUBSIDIOS Y CONVENIOS)	2021	33-Aportaciones Federales para Entidades Federativas y Municipios	I004-FAIS Municipal y de las Demarcaciones Territoriales del Distrito Federal		58888.51	58888.51	54313.61	54313.61	54313.61	54313.61	54313.61



No.	FOLIO	TIPO DE RECURSO	CICLO DEL RECURSO	RAMO	PROGRAMA PRESUPUESTARIO	PROGRAMA ESTATAL O MUNICIPAL	APROBADO	MODIFICADO	RECAUDADO	COMPROMETIDO	DEVENGADO	EJERCIDO	PAGADO
1396	DIF210201923350	FEDERALES (APORTACIONES, SUBSIDIOS Y CONVENIOS)	2021	33-Aportaciones Federales para Entidades Federativas y Municipios	I004-FAIS Municipal y de las Demarcaciones Territoriales del Distrito Federal		91103.23	91103.23	83426.6	83426.6	83426.6	83426.6	83426.6
1397	DIF210201923359	FEDERALES (APORTACIONES, SUBSIDIOS Y CONVENIOS)	2021	33-Aportaciones Federales para Entidades Federativas y Municipios	I004-FAIS Municipal y de las Demarcaciones Territoriales del Distrito Federal		38649.86	38649.86	35393.1	35393.1	35393.1	35393.1	35393.1
1398	DIF210201923365	FEDERALES (APORTACIONES, SUBSIDIOS Y CONVENIOS)	2021	33-Aportaciones Federales para Entidades Federativas y Municipios	I004-FAIS Municipal y de las Demarcaciones Territoriales del Distrito Federal		71778.3	71778.3	65730.05	65730.05	65730.05	65730.05	65730.05
1399	DIF210201924077	FEDERALES (APORTACIONES, SUBSIDIOS Y CONVENIOS)	2021	33-Aportaciones Federales para Entidades Federativas y Municipios	I004-FAIS Municipal y de las Demarcaciones Territoriales del Distrito Federal		30367.74	30367.74	27808.87	27808.87	27808.87	27808.87	27808.87
1400	DIF210201924079	FEDERALES (APORTACIONES, SUBSIDIOS Y CONVENIOS)	2021	33-Aportaciones Federales para Entidades Federativas y Municipios	I004-FAIS Municipal y de las Demarcaciones Territoriales del Distrito Federal		46931.97	46931.97	42977.34	42977.34	42977.34	42977.34	42977.34
1401	DIF210201924096	FEDERALES (APORTACIONES, SUBSIDIOS Y CONVENIOS)	2021	33-Aportaciones Federales para Entidades Federativas y Municipios	I004-FAIS Municipal y de las Demarcaciones Territoriales del Distrito Federal		5521.41	5521.41	5056.16	5056.16	5056.16	5056.16	5056.16
1402	DIF210201923389	FEDERALES (APORTACIONES, SUBSIDIOS Y CONVENIOS)	2021	33-Aportaciones Federales para Entidades Federativas y Municipios	I004-FAIS Municipal y de las Demarcaciones Territoriales del Distrito Federal		13803.52	13803.52	12640.39	12640.39	12640.39	12640.39	12640.39
1403	DIF210201923402	FEDERALES (APORTACIONES, SUBSIDIOS Y CONVENIOS)	2021	33-Aportaciones Federales para Entidades Federativas y Municipios	I004-FAIS Municipal y de las Demarcaciones Territoriales del Distrito Federal		8282.11	8282.11	7584.23	7584.23	7584.23	7584.23	7584.23
1404	DIF210201923414	FEDERALES (APORTACIONES, SUBSIDIOS Y CONVENIOS)	2021	33-Aportaciones Federales para Entidades Federativas y Municipios	I004-FAIS Municipal y de las Demarcaciones Territoriales del Distrito Federal		22085.63	22085.63	20224.63	20224.63	20224.63	20224.63	20224.63
1405	DIF210201924113	FEDERALES (APORTACIONES, SUBSIDIOS Y CONVENIOS)	2021	33-Aportaciones Federales para Entidades Federativas y Municipios	I004-FAIS Municipal y de las Demarcaciones Territoriales del Distrito Federal		22085.63	22085.63	20224.63	20224.63	20224.63	20224.63	20224.63
1406	DIF210201924129	FEDERALES (APORTACIONES, SUBSIDIOS Y CONVENIOS)	2021	33-Aportaciones Federales para Entidades Federativas y Municipios	I004-FAIS Municipal y de las Demarcaciones Territoriales del Distrito Federal		77299.71	77299.71	70786.2	70786.2	70786.2	70786.2	70786.2
1407	DIF210201923438	FEDERALES (APORTACIONES, SUBSIDIOS Y CONVENIOS)	2021	33-Aportaciones Federales para Entidades Federativas y Municipios	I004-FAIS Municipal y de las Demarcaciones Territoriales del Distrito Federal		44171.26	44171.26	40449.26	40449.26	40449.26	40449.26	40449.26
1408	DIF210201923468	FEDERALES (APORTACIONES, SUBSIDIOS Y CONVENIOS)	2021	33-Aportaciones Federales para Entidades Federativas y Municipios	I004-FAIS Municipal y de las Demarcaciones Territoriales del Distrito Federal		8282.11	8282.11	7584.23	7584.23	7584.23	7584.23	7584.23
1409	DIF210201924153	FEDERALES (APORTACIONES, SUBSIDIOS Y CONVENIOS)	2021	33-Aportaciones Federales para Entidades Federativas y Municipios	I004-FAIS Municipal y de las Demarcaciones Territoriales del Distrito Federal		91103.23	91103.23	83426.6	83426.6	83426.6	83426.6	83426.6
1410	DIF210201924163	FEDERALES (APORTACIONES, SUBSIDIOS Y CONVENIOS)	2021	33-Aportaciones Federales para Entidades Federativas y Municipios	I004-FAIS Municipal y de las Demarcaciones Territoriales del Distrito Federal		52453.38	52453.38	48033.5	48033.5	48033.5	48033.5	48033.5



No.	FOLIO	TIPO DE RECURSO	CICLO DEL RECURSO	RAMO	PROGRAMA PRESUPUESTARIO	PROGRAMA ESTATAL O MUNICIPAL	APROBADO	MODIFICADO	RECAUDADO	COMPROMETIDO	DEVENGADO	EJERCIDO	PAGADO
1411	DIF210201924171	FEDERALES (APORTACIONES, SUBSIDIOS Y CONVENIOS)	2021	33-Aportaciones Federales para Entidades Federativas y Municipios	I004-FAIS Municipal y de las Demarcaciones Territoriales del Distrito Federal		66256.9	66256.9	60673.89	60673.89	60673.89	60673.89	60673.89
1412	DIF210201923472	FEDERALES (APORTACIONES, SUBSIDIOS Y CONVENIOS)	2021	33-Aportaciones Federales para Entidades Federativas y Municipios	I004-FAIS Municipal y de las Demarcaciones Territoriales del Distrito Federal		88342.53	88342.53	80898.53	80898.53	80898.53	80898.53	80898.53
1413	DIF210201923482	FEDERALES (APORTACIONES, SUBSIDIOS Y CONVENIOS)	2021	33-Aportaciones Federales para Entidades Federativas y Municipios	I004-FAIS Municipal y de las Demarcaciones Territoriales del Distrito Federal		55214.08	55214.08	50561.58	50561.58	50561.58	50561.58	50561.58
1414	DIF210201923486	FEDERALES (APORTACIONES, SUBSIDIOS Y CONVENIOS)	2021	33-Aportaciones Federales para Entidades Federativas y Municipios	I004-FAIS Municipal y de las Demarcaciones Territoriales del Distrito Federal		77299.71	77299.71	70786.2	70786.2	70786.2	70786.2	70786.2
1415	DIF210201923496	FEDERALES (APORTACIONES, SUBSIDIOS Y CONVENIOS)	2021	33-Aportaciones Federales para Entidades Federativas y Municipios	I004-FAIS Municipal y de las Demarcaciones Territoriales del Distrito Federal		30367.74	30367.74	27808.87	27808.87	27808.87	27808.87	27808.87
1416	DIF210201923504	FEDERALES (APORTACIONES, SUBSIDIOS Y CONVENIOS)	2021	33-Aportaciones Federales para Entidades Federativas y Municipios	I004-FAIS Municipal y de las Demarcaciones Territoriales del Distrito Federal		46931.97	46931.97	42977.34	42977.34	42977.34	42977.34	42977.34
1417	DIF210201923506	FEDERALES (APORTACIONES, SUBSIDIOS Y CONVENIOS)	2021	33-Aportaciones Federales para Entidades Federativas y Municipios	I004-FAIS Municipal y de las Demarcaciones Territoriales del Distrito Federal		30367.74	30367.74	27808.87	27808.87	27808.87	27808.87	27808.87
1418	DIF210201924195	FEDERALES (APORTACIONES, SUBSIDIOS Y CONVENIOS)	2021	33-Aportaciones Federales para Entidades Federativas y Municipios	I004-FAIS Municipal y de las Demarcaciones Territoriales del Distrito Federal		88342.53	88342.53	80898.53	80898.53	80898.53	80898.53	80898.53
1419	DIF210201924202	FEDERALES (APORTACIONES, SUBSIDIOS Y CONVENIOS)	2021	33-Aportaciones Federales para Entidades Federativas y Municipios	I004-FAIS Municipal y de las Demarcaciones Territoriales del Distrito Federal		5521.41	5521.41	5056.16	5056.16	5056.16	5056.16	5056.16
1420	DIF210201924210	FEDERALES (APORTACIONES, SUBSIDIOS Y CONVENIOS)	2021	33-Aportaciones Federales para Entidades Federativas y Municipios	I004-FAIS Municipal y de las Demarcaciones Territoriales del Distrito Federal		80060.42	80060.42	73314.28	73314.28	73314.28	73314.28	73314.28
1421	DIF210201924219	FEDERALES (APORTACIONES, SUBSIDIOS Y CONVENIOS)	2021	33-Aportaciones Federales para Entidades Federativas y Municipios	I004-FAIS Municipal y de las Demarcaciones Territoriales del Distrito Federal		22085.63	22085.63	20224.63	20224.63	20224.63	20224.63	20224.63
1422	DIF210201924227	FEDERALES (APORTACIONES, SUBSIDIOS Y CONVENIOS)	2021	33-Aportaciones Federales para Entidades Federativas y Municipios	I004-FAIS Municipal y de las Demarcaciones Territoriales del Distrito Federal		8282.11	8282.11	7584.23	7584.23	7584.23	7584.23	7584.23
1423	DIF210201924229	FEDERALES (APORTACIONES, SUBSIDIOS Y CONVENIOS)	2021	33-Aportaciones Federales para Entidades Federativas y Municipios	I004-FAIS Municipal y de las Demarcaciones Territoriales del Distrito Federal		13803.52	13803.52	12640.39	12640.39	12640.39	12640.39	12640.39
1424	DIF210201923516	FEDERALES (APORTACIONES, SUBSIDIOS Y CONVENIOS)	2021	33-Aportaciones Federales para Entidades Federativas y Municipios	I004-FAIS Municipal y de las Demarcaciones Territoriales del Distrito Federal		27607.04	27607.04	25280.79	25280.79	25280.79	25280.79	25280.79
1425	DIF210201923520	FEDERALES (APORTACIONES, SUBSIDIOS Y CONVENIOS)	2021	33-Aportaciones Federales para Entidades Federativas y Municipios	I004-FAIS Municipal y de las Demarcaciones Territoriales del Distrito Federal		24846.34	24846.34	22752.71	22752.71	22752.71	22752.71	22752.71



No.	FOLIO	TIPO DE RECURSO	CICLO DEL RECURSO	RAMO	PROGRAMA PRESUPUESTARIO	PROGRAMA ESTATAL O MUNICIPAL	APROBADO	MODIFICADO	RECAUDADO	COMPROMETIDO	DEVENGADO	EJERCIDO	PAGADO
1426	DIF210201923522	FEDERALES (APORTACIONES, SUBSIDIOS Y CONVENIOS)	2021	33-Aportaciones Federales para Entidades Federativas y Municipios	I004-FAIS Municipal y de las Demarcaciones Territoriales del Distrito Federal		60735.49	60735.49	55617.74	55617.74	55617.74	55617.74	55617.74
1427	DIF210201923528	FEDERALES (APORTACIONES, SUBSIDIOS Y CONVENIOS)	2021	33-Aportaciones Federales para Entidades Federativas y Municipios	I004-FAIS Municipal y de las Demarcaciones Territoriales del Distrito Federal		82821.12	82821.12	75842.37	75842.37	75842.37	75842.37	75842.37
1428	DIF210201923535	FEDERALES (APORTACIONES, SUBSIDIOS Y CONVENIOS)	2021	33-Aportaciones Federales para Entidades Federativas y Municipios	I004-FAIS Municipal y de las Demarcaciones Territoriales del Distrito Federal		8282.11	8282.11	7584.23	7584.23	7584.23	7584.23	7584.23
1429	DIF210201923537	FEDERALES (APORTACIONES, SUBSIDIOS Y CONVENIOS)	2021	33-Aportaciones Federales para Entidades Federativas y Municipios	I004-FAIS Municipal y de las Demarcaciones Territoriales del Distrito Federal		52453.38	52453.38	48033.5	48033.5	48033.5	48033.5	48033.5
1430	DIF210201923541	FEDERALES (APORTACIONES, SUBSIDIOS Y CONVENIOS)	2021	33-Aportaciones Federales para Entidades Federativas y Municipios	I004-FAIS Municipal y de las Demarcaciones Territoriales del Distrito Federal		19324.93	19324.93	17696.56	17696.56	17696.56	17696.56	17696.56
1431	DIF210201923553	FEDERALES (APORTACIONES, SUBSIDIOS Y CONVENIOS)	2021	33-Aportaciones Federales para Entidades Federativas y Municipios	I004-FAIS Municipal y de las Demarcaciones Territoriales del Distrito Federal		19324.93	19324.93	17696.56	17696.56	17696.56	17696.56	17696.56
1432	DIF210201924247	FEDERALES (APORTACIONES, SUBSIDIOS Y CONVENIOS)	2021	33-Aportaciones Federales para Entidades Federativas y Municipios	I004-FAIS Municipal y de las Demarcaciones Territoriales del Distrito Federal		66256.9	66256.9	60673.89	60673.89	60673.89	60673.89	60673.89
1433	DIF210201924249	FEDERALES (APORTACIONES, SUBSIDIOS Y CONVENIOS)	2021	33-Aportaciones Federales para Entidades Federativas y Municipios	I004-FAIS Municipal y de las Demarcaciones Territoriales del Distrito Federal		22085.63	22085.63	20224.63	20224.63	20224.63	20224.63	20224.63
1434	DIF210201924255	FEDERALES (APORTACIONES, SUBSIDIOS Y CONVENIOS)	2021	33-Aportaciones Federales para Entidades Federativas y Municipios	I004-FAIS Municipal y de las Demarcaciones Territoriales del Distrito Federal		30367.74	30367.74	27808.87	27808.87	27808.87	27808.87	27808.87
1435	DIF210201924275	FEDERALES (APORTACIONES, SUBSIDIOS Y CONVENIOS)	2021	33-Aportaciones Federales para Entidades Federativas y Municipios	I004-FAIS Municipal y de las Demarcaciones Territoriales del Distrito Federal		49692.67	49692.67	45505.42	45505.42	45505.42	45505.42	45505.42
1436	DIF210201924288	FEDERALES (APORTACIONES, SUBSIDIOS Y CONVENIOS)	2021	33-Aportaciones Federales para Entidades Federativas y Municipios	I004-FAIS Municipal y de las Demarcaciones Territoriales del Distrito Federal		19324.93	19324.93	17696.56	17696.56	17696.56	17696.56	17696.56
1437	DIF210201923561	FEDERALES (APORTACIONES, SUBSIDIOS Y CONVENIOS)	2021	33-Aportaciones Federales para Entidades Federativas y Municipios	I004-FAIS Municipal y de las Demarcaciones Territoriales del Distrito Federal		77299.71	77299.71	70786.2	70786.2	70786.2	70786.2	70786.2
1438	DIF210201923569	FEDERALES (APORTACIONES, SUBSIDIOS Y CONVENIOS)	2021	33-Aportaciones Federales para Entidades Federativas y Municipios	I004-FAIS Municipal y de las Demarcaciones Territoriales del Distrito Federal		60735.49	60735.49	55617.74	55617.74	55617.74	55617.74	55617.74
1439	DIF210201923577	FEDERALES (APORTACIONES, SUBSIDIOS Y CONVENIOS)	2021	33-Aportaciones Federales para Entidades Federativas y Municipios	I004-FAIS Municipal y de las Demarcaciones Territoriales del Distrito Federal		2760.7	2760.7	2528.08	2528.08	2528.08	2528.08	2528.08
1440	DIF210201923579	FEDERALES (APORTACIONES, SUBSIDIOS Y CONVENIOS)	2021	33-Aportaciones Federales para Entidades Federativas y Municipios	I004-FAIS Municipal y de las Demarcaciones Territoriales del Distrito Federal		74539.01	74539.01	68258.13	68258.13	68258.13	68258.13	68258.13



No.	FOLIO	TIPO DE RECURSO	CICLO DEL RECURSO	RAMO	PROGRAMA PRESUPUESTARIO	PROGRAMA ESTATAL O MUNICIPAL	APROBADO	MODIFICADO	RECAUDADO	COMPROMETIDO	DEVENGADO	EJERCIDO	PAGADO
1441	DIF210201923583	FEDERALES (APORTACIONES, SUBSIDIOS Y CONVENIOS)	2021	33-Aportaciones Federales para Entidades Federativas y Municipios	I004-FAIS Municipal y de las Demarcaciones Territoriales del Distrito Federal		82821.12	82821.12	75842.37	75842.37	75842.37	75842.37	75842.37
1442	DIF210201923587	FEDERALES (APORTACIONES, SUBSIDIOS Y CONVENIOS)	2021	33-Aportaciones Federales para Entidades Federativas y Municipios	I004-FAIS Municipal y de las Demarcaciones Territoriales del Distrito Federal		82821.12	82821.12	75842.37	75842.37	75842.37	75842.37	75842.37
1443	DIF210201924292	FEDERALES (APORTACIONES, SUBSIDIOS Y CONVENIOS)	2021	33-Aportaciones Federales para Entidades Federativas y Municipios	I004-FAIS Municipal y de las Demarcaciones Territoriales del Distrito Federal		91103.23	91103.23	83426.6	83426.6	83426.6	83426.6	83426.6
1444	DIF210201924304	FEDERALES (APORTACIONES, SUBSIDIOS Y CONVENIOS)	2021	33-Aportaciones Federales para Entidades Federativas y Municipios	I004-FAIS Municipal y de las Demarcaciones Territoriales del Distrito Federal		11042.82	11042.82	10112.31	10112.31	10112.31	10112.31	10112.31
1445	DIF210201924314	FEDERALES (APORTACIONES, SUBSIDIOS Y CONVENIOS)	2021	33-Aportaciones Federales para Entidades Federativas y Municipios	I004-FAIS Municipal y de las Demarcaciones Territoriales del Distrito Federal		8282.11	8282.11	7584.23	7584.23	7584.23	7584.23	7584.23
1446	DIF210201924321	FEDERALES (APORTACIONES, SUBSIDIOS Y CONVENIOS)	2021	33-Aportaciones Federales para Entidades Federativas y Municipios	I004-FAIS Municipal y de las Demarcaciones Territoriales del Distrito Federal		38649.86	38649.86	35393.1	35393.1	35393.1	35393.1	35393.1
1447	DIF210201935476	FEDERALES (APORTACIONES, SUBSIDIOS Y CONVENIOS)	2021	33-Aportaciones Federales para Entidades Federativas y Municipios	I004-FAIS Municipal y de las Demarcaciones Territoriales del Distrito Federal		4619.78	4619.78	4195.33	4195.33	4195.33	4195.33	4195.33
1448	DIF210201935490	FEDERALES (APORTACIONES, SUBSIDIOS Y CONVENIOS)	2021	33-Aportaciones Federales para Entidades Federativas y Municipios	I004-FAIS Municipal y de las Demarcaciones Territoriales del Distrito Federal		64676.92	64676.92	58734.64	58734.64	58734.64	58734.64	58734.64
1449	DIF210201935502	FEDERALES (APORTACIONES, SUBSIDIOS Y CONVENIOS)	2021	33-Aportaciones Federales para Entidades Federativas y Municipios	I004-FAIS Municipal y de las Demarcaciones Territoriales del Distrito Federal		78536.26	78536.26	71320.63	71320.63	71320.63	71320.63	71320.63
1450	DIF210201935503	FEDERALES (APORTACIONES, SUBSIDIOS Y CONVENIOS)	2021	33-Aportaciones Federales para Entidades Federativas y Municipios	I004-FAIS Municipal y de las Demarcaciones Territoriales del Distrito Federal		83156.04	83156.04	75515.96	75515.96	75515.96	75515.96	75515.96
1451	DIF210201935505	FEDERALES (APORTACIONES, SUBSIDIOS Y CONVENIOS)	2021	33-Aportaciones Federales para Entidades Federativas y Municipios	I004-FAIS Municipal y de las Demarcaciones Territoriales del Distrito Federal		13859.34	13859.34	12585.99	12585.99	12585.99	12585.99	12585.99
1452	DIF210201935506	FEDERALES (APORTACIONES, SUBSIDIOS Y CONVENIOS)	2021	33-Aportaciones Federales para Entidades Federativas y Municipios	I004-FAIS Municipal y de las Demarcaciones Territoriales del Distrito Federal		41578.02	41578.02	37757.98	37757.98	37757.98	37757.98	37757.98
1453	DIF210201935508	FEDERALES (APORTACIONES, SUBSIDIOS Y CONVENIOS)	2021	33-Aportaciones Federales para Entidades Federativas y Municipios	I004-FAIS Municipal y de las Demarcaciones Territoriales del Distrito Federal		60057.14	60057.14	54539.31	54539.31	54539.31	54539.31	54539.31
1454	DIF210201935511	FEDERALES (APORTACIONES, SUBSIDIOS Y CONVENIOS)	2021	33-Aportaciones Federales para Entidades Federativas y Municipios	I004-FAIS Municipal y de las Demarcaciones Territoriales del Distrito Federal		46197.8	46197.8	41953.31	41953.31	41953.31	41953.31	41953.31
1455	DIF210201935512	FEDERALES (APORTACIONES, SUBSIDIOS Y CONVENIOS)	2021	33-Aportaciones Federales para Entidades Federativas y Municipios	I004-FAIS Municipal y de las Demarcaciones Territoriales del Distrito Federal		32338.46	32338.46	29367.32	29367.32	29367.32	29367.32	29367.32



No.	FOLIO	TIPO DE RECURSO	CICLO DEL RECURSO	RAMO	PROGRAMA PRESUPUESTARIO	PROGRAMA ESTATAL O MUNICIPAL	APROBADO	MODIFICADO	RECAUDADO	COMPROMETIDO	DEVENGADO	EJERCIDO	PAGADO
1456	DIF210201935517	FEDERALES (APORTACIONES, SUBSIDIOS Y CONVENIOS)	2021	33-Aportaciones Federales para Entidades Federativas y Municipios	I004-FAIS Municipal y de las Demarcaciones Territoriales del Distrito Federal		92395.6	92395.6	83906.63	83906.63	83906.63	83906.63	83906.63
1457	DIF210201935519	FEDERALES (APORTACIONES, SUBSIDIOS Y CONVENIOS)	2021	33-Aportaciones Federales para Entidades Federativas y Municipios	I004-FAIS Municipal y de las Demarcaciones Territoriales del Distrito Federal		87775.82	87775.82	79711.3	79711.3	79711.3	79711.3	79711.3
1458	DIF210201935525	FEDERALES (APORTACIONES, SUBSIDIOS Y CONVENIOS)	2021	33-Aportaciones Federales para Entidades Federativas y Municipios	I004-FAIS Municipal y de las Demarcaciones Territoriales del Distrito Federal		50817.58	50817.58	46148.65	46148.65	46148.65	46148.65	46148.65
1459	DIF210201936028	FEDERALES (APORTACIONES, SUBSIDIOS Y CONVENIOS)	2021	33-Aportaciones Federales para Entidades Federativas y Municipios	I004-FAIS Municipal y de las Demarcaciones Territoriales del Distrito Federal		62352.54	62352.54	57508.53	57508.53	57508.53	57508.53	57508.53
1460	DIF210201936034	FEDERALES (APORTACIONES, SUBSIDIOS Y CONVENIOS)	2021	33-Aportaciones Federales para Entidades Federativas y Municipios	I004-FAIS Municipal y de las Demarcaciones Territoriales del Distrito Federal		45032.39	45032.39	41533.94	41533.94	41533.94	41533.94	41533.94
1461	DIF210201936037	FEDERALES (APORTACIONES, SUBSIDIOS Y CONVENIOS)	2021	33-Aportaciones Federales para Entidades Federativas y Municipios	I004-FAIS Municipal y de las Demarcaciones Territoriales del Distrito Federal		45032.39	45032.39	41533.94	41533.94	41533.94	41533.94	41533.94
1462	DIF210201936039	FEDERALES (APORTACIONES, SUBSIDIOS Y CONVENIOS)	2021	33-Aportaciones Federales para Entidades Federativas y Municipios	I004-FAIS Municipal y de las Demarcaciones Territoriales del Distrito Federal		62352.54	62352.54	57508.53	57508.53	57508.53	57508.53	57508.53
1463	DIF210201936044	FEDERALES (APORTACIONES, SUBSIDIOS Y CONVENIOS)	2021	33-Aportaciones Federales para Entidades Federativas y Municipios	I004-FAIS Municipal y de las Demarcaciones Territoriales del Distrito Federal		20784.18	20784.18	19169.51	19169.51	19169.51	19169.51	19169.51
1464	DIF210201936151	FEDERALES (APORTACIONES, SUBSIDIOS Y CONVENIOS)	2021	33-Aportaciones Federales para Entidades Federativas y Municipios	I004-FAIS Municipal y de las Demarcaciones Territoriales del Distrito Federal		55424.48	55424.48	51118.69	51118.69	51118.69	51118.69	51118.69
1465	DIF210201936165	FEDERALES (APORTACIONES, SUBSIDIOS Y CONVENIOS)	2021	33-Aportaciones Federales para Entidades Federativas y Municipios	I004-FAIS Municipal y de las Demarcaciones Territoriales del Distrito Federal		76208.66	76208.66	70288.2	70288.2	70288.2	70288.2	70288.2
1466	DIF210201936182	FEDERALES (APORTACIONES, SUBSIDIOS Y CONVENIOS)	2021	33-Aportaciones Federales para Entidades Federativas y Municipios	I004-FAIS Municipal y de las Demarcaciones Territoriales del Distrito Federal		83136.72	83136.72	76678.03	76678.03	76678.03	76678.03	76678.03
1467	DIF210201938745	FEDERALES (APORTACIONES, SUBSIDIOS Y CONVENIOS)	2021	33-Aportaciones Federales para Entidades Federativas y Municipios	I011-FASP		55459966.21	55459960	55459600	55459600	55459600	55459600	55459600
1468	DIF210201936330	FEDERALES (APORTACIONES, SUBSIDIOS Y CONVENIOS)	2021	33-Aportaciones Federales para Entidades Federativas y Municipios	I004-FAIS Municipal y de las Demarcaciones Territoriales del Distrito Federal		69280.6	69280.6	63898.36	63898.36	63898.36	63898.36	63898.36
1469	DIF210201940016	FEDERALES (APORTACIONES, SUBSIDIOS Y CONVENIOS)	2021	33-Aportaciones Federales para Entidades Federativas y Municipios	I012-FAFEF		9124485	9089253.41	9089253.41	9089253.41	9089253.41	9089253.41	9089253.41
1470	DIF210201940146	FEDERALES (APORTACIONES, SUBSIDIOS Y CONVENIOS)	2021	33-Aportaciones Federales para Entidades Federativas y Municipios	I011-FASP		771903.48	610083.66	610083.66	610083.66	610083.66	610083.66	610083.66



No.	FOLIO	TIPO DE RECURSO	CICLO DEL RECURSO	RAMO	PROGRAMA PRESUPUESTARIO	PROGRAMA ESTATAL O MUNICIPAL	APROBADO	MODIFICADO	RECAUDADO	COMPROMETIDO	DEVENGADO	EJERCIDO	PAGADO
1471	DIF210201935112	FEDERALES (APORTACIONES, SUBSIDIOS Y CONVENIOS)	2021	33-Aportaciones Federales para Entidades Federativas y Municipios	I004-FAIS Municipal y de las Demarcaciones Territoriales del Distrito Federal		18479.12	18479.12	16781.33	16781.33	16781.33	16781.33	16781.33
1472	DIF210201935127	FEDERALES (APORTACIONES, SUBSIDIOS Y CONVENIOS)	2021	33-Aportaciones Federales para Entidades Federativas y Municipios	I004-FAIS Municipal y de las Demarcaciones Territoriales del Distrito Federal		50817.58	50817.58	46148.65	46148.65	46148.65	46148.65	46148.65
1473	DIF210201935128	FEDERALES (APORTACIONES, SUBSIDIOS Y CONVENIOS)	2021	33-Aportaciones Federales para Entidades Federativas y Municipios	I004-FAIS Municipal y de las Demarcaciones Territoriales del Distrito Federal		32338.46	32338.46	29367.32	29367.32	29367.32	29367.32	29367.32
1474	DIF210201935129	FEDERALES (APORTACIONES, SUBSIDIOS Y CONVENIOS)	2021	33-Aportaciones Federales para Entidades Federativas y Municipios	I004-FAIS Municipal y de las Demarcaciones Territoriales del Distrito Federal		9239.56	9239.56	8390.66	8390.66	8390.66	8390.66	8390.66
1475	DIF210201935143	FEDERALES (APORTACIONES, SUBSIDIOS Y CONVENIOS)	2021	33-Aportaciones Federales para Entidades Federativas y Municipios	I004-FAIS Municipal y de las Demarcaciones Territoriales del Distrito Federal		55437.36	55437.36	50343.98	50343.98	50343.98	50343.98	50343.98
1476	DIF210201935232	FEDERALES (APORTACIONES, SUBSIDIOS Y CONVENIOS)	2021	33-Aportaciones Federales para Entidades Federativas y Municipios	I004-FAIS Municipal y de las Demarcaciones Territoriales del Distrito Federal		73916.48	73916.48	67125.3	67125.3	67125.3	67125.3	67125.3
1477	DIF210201935242	FEDERALES (APORTACIONES, SUBSIDIOS Y CONVENIOS)	2021	33-Aportaciones Federales para Entidades Federativas y Municipios	I004-FAIS Municipal y de las Demarcaciones Territoriales del Distrito Federal		41578.02	41578.02	37757.98	37757.98	37757.98	37757.98	37757.98
1478	DIF210201942036	FEDERALES (APORTACIONES, SUBSIDIOS Y CONVENIOS)	2021	48-Cultura	K009-Proyectos de infraestructura social del sector cultura		99400000	99390357.32	99390357.28	99390357.28	99390357.28	99390357.28	99390357.28
1479	DIF210201935267	FEDERALES (APORTACIONES, SUBSIDIOS Y CONVENIOS)	2021	33-Aportaciones Federales para Entidades Federativas y Municipios	I004-FAIS Municipal y de las Demarcaciones Territoriales del Distrito Federal		73916.48	73916.48	67125.3	67125.3	67125.3	67125.3	67125.3
1480	DIF210201935290	FEDERALES (APORTACIONES, SUBSIDIOS Y CONVENIOS)	2021	33-Aportaciones Federales para Entidades Federativas y Municipios	I004-FAIS Municipal y de las Demarcaciones Territoriales del Distrito Federal		60057.14	60057.14	54539.31	54539.31	54539.31	54539.31	54539.31
1481	DIF210201935293	FEDERALES (APORTACIONES, SUBSIDIOS Y CONVENIOS)	2021	33-Aportaciones Federales para Entidades Federativas y Municipios	I004-FAIS Municipal y de las Demarcaciones Territoriales del Distrito Federal		50817.58	50817.58	46148.65	46148.65	46148.65	46148.65	46148.65
1482	DIF210201935298	FEDERALES (APORTACIONES, SUBSIDIOS Y CONVENIOS)	2021	33-Aportaciones Federales para Entidades Federativas y Municipios	I004-FAIS Municipal y de las Demarcaciones Territoriales del Distrito Federal		36958.24	36958.24	33562.65	33562.65	33562.65	33562.65	33562.65
1483	DIF210201935302	FEDERALES (APORTACIONES, SUBSIDIOS Y CONVENIOS)	2021	33-Aportaciones Federales para Entidades Federativas y Municipios	I004-FAIS Municipal y de las Demarcaciones Territoriales del Distrito Federal		55437.36	55437.36	50343.98	50343.98	50343.98	50343.98	50343.98
1484	DIF210201942043	FEDERALES (APORTACIONES, SUBSIDIOS Y CONVENIOS)	2021	48-Cultura	K009-Proyectos de infraestructura social del sector cultura		278320000	281799276.8	281799276.8	281799276.8	281799276.8	281799276.8	281799276.8
1485	DIF210201942049	FEDERALES (APORTACIONES, SUBSIDIOS Y CONVENIOS)	2021	48-Cultura	K009-Proyectos de infraestructura social del sector cultura		9940000	8837504.96	8837504.96	8837504.96	8837504.96	8837504.96	8837504.96

No.	FOLIO	TIPO DE RECURSO	CICLO DEL RECURSO	RAMO	PROGRAMA PRESUPUESTARIO	PROGRAMA ESTATAL O MUNICIPAL	APROBADO	MODIFICADO	RECAUDADO	COMPROMETIDO	DEVENGADO	EJERCIDO	PAGADO
1486	DIF210201935314	FEDERALES (APORTACIONES, SUBSIDIOS Y CONVENIOS)	2021	33-Aportaciones Federales para Entidades Federativas y Municipios	I004-FAIS Municipal y de las Demarcaciones Territoriales del Distrito Federal		60057.14	60057.14	54539.31	54539.31	54539.31	54539.31	54539.31
1487	DIF210201935318	FEDERALES (APORTACIONES, SUBSIDIOS Y CONVENIOS)	2021	33-Aportaciones Federales para Entidades Federativas y Municipios	I004-FAIS Municipal y de las Demarcaciones Territoriales del Distrito Federal		87775.82	87775.82	79711.3	79711.3	79711.3	79711.3	79711.3
1488	DIF210201935323	FEDERALES (APORTACIONES, SUBSIDIOS Y CONVENIOS)	2021	33-Aportaciones Federales para Entidades Federativas y Municipios	I004-FAIS Municipal y de las Demarcaciones Territoriales del Distrito Federal		36958.24	36958.24	33562.65	33562.65	33562.65	33562.65	33562.65
1489	DIF210201935355	FEDERALES (APORTACIONES, SUBSIDIOS Y CONVENIOS)	2021	33-Aportaciones Federales para Entidades Federativas y Municipios	I004-FAIS Municipal y de las Demarcaciones Territoriales del Distrito Federal		41578.02	41578.02	37757.98	37757.98	37757.98	37757.98	37757.98
1490	DIF210201935357	FEDERALES (APORTACIONES, SUBSIDIOS Y CONVENIOS)	2021	33-Aportaciones Federales para Entidades Federativas y Municipios	I004-FAIS Municipal y de las Demarcaciones Territoriales del Distrito Federal		36958.24	36958.24	33562.65	33562.65	33562.65	33562.65	33562.65
1491	DIF210201935358	FEDERALES (APORTACIONES, SUBSIDIOS Y CONVENIOS)	2021	33-Aportaciones Federales para Entidades Federativas y Municipios	I004-FAIS Municipal y de las Demarcaciones Territoriales del Distrito Federal		50817.58	50817.58	46148.65	46148.65	46148.65	46148.65	46148.65
1492	DIF210201935445	FEDERALES (APORTACIONES, SUBSIDIOS Y CONVENIOS)	2021	33-Aportaciones Federales para Entidades Federativas y Municipios	I004-FAIS Municipal y de las Demarcaciones Territoriales del Distrito Federal		73916.48	73916.48	67125.3	67125.3	67125.3	67125.3	67125.3
1493	DIF210201935446	FEDERALES (APORTACIONES, SUBSIDIOS Y CONVENIOS)	2021	33-Aportaciones Federales para Entidades Federativas y Municipios	I004-FAIS Municipal y de las Demarcaciones Territoriales del Distrito Federal		55437.36	55437.36	50343.98	50343.98	50343.98	50343.98	50343.98
1494	DIF210201935450	FEDERALES (APORTACIONES, SUBSIDIOS Y CONVENIOS)	2021	33-Aportaciones Federales para Entidades Federativas y Municipios	I004-FAIS Municipal y de las Demarcaciones Territoriales del Distrito Federal		83156.04	83156.04	75515.96	75515.96	75515.96	75515.96	75515.96
1495	DIF210201935451	FEDERALES (APORTACIONES, SUBSIDIOS Y CONVENIOS)	2021	33-Aportaciones Federales para Entidades Federativas y Municipios	I004-FAIS Municipal y de las Demarcaciones Territoriales del Distrito Federal		69296.7	69296.7	62929.97	62929.97	62929.97	62929.97	62929.97
1496	DIF210201935528	FEDERALES (APORTACIONES, SUBSIDIOS Y CONVENIOS)	2021	33-Aportaciones Federales para Entidades Federativas y Municipios	I004-FAIS Municipal y de las Demarcaciones Territoriales del Distrito Federal		69296.7	69296.7	62929.97	62929.97	62929.97	62929.97	62929.97
1497	DIF210201935529	FEDERALES (APORTACIONES, SUBSIDIOS Y CONVENIOS)	2021	33-Aportaciones Federales para Entidades Federativas y Municipios	I004-FAIS Municipal y de las Demarcaciones Territoriales del Distrito Federal		32338.46	32338.46	29367.32	29367.32	29367.32	29367.32	29367.32
1498	DIF210201938913	FEDERALES (APORTACIONES, SUBSIDIOS Y CONVENIOS)	2021	33-Aportaciones Federales para Entidades Federativas y Municipios	I012-FAFEF		0.01	15000000	14599347.65	14599347.65	8886597.66	8886597.66	888597.66
1499	DIF210201940601	FEDERALES (APORTACIONES, SUBSIDIOS Y CONVENIOS)	2021	33-Aportaciones Federales para Entidades Federativas y Municipios	I011-FASP		1457582.73	1024096.01	1024096.01	1024096.01	1024096.01	1024096.01	1024096.01
1500	DIF210201935639	FEDERALES (APORTACIONES, SUBSIDIOS Y CONVENIOS)	2021	33-Aportaciones Federales para Entidades Federativas y Municipios	I004-FAIS Municipal y de las Demarcaciones Territoriales del Distrito Federal		69296.7	69296.7	62929.97	62929.97	62929.97	62929.97	62929.97

No.	FOLIO	TIPO DE RECURSO	CICLO DEL RECURSO	RAMO	PROGRAMA PRESUPUESTARIO	PROGRAMA ESTATAL O MUNICIPAL	APROBADO	MODIFICADO	RECAUDADO	COMPROMETIDO	DEVENGADO	EJERCIDO	PAGADO
1501	DIF210201940021	FEDERALES (APORTACIONES, SUBSIDIOS Y CONVENIOS)	2021	33-Aportaciones Federales para Entidades Federativas y Municipios	I011-FASP		755667.08	517067.95	517067.95	517067.95	517067.95	517067.95	517067.95
1502	DIF210201940027	FEDERALES (APORTACIONES, SUBSIDIOS Y CONVENIOS)	2021	33-Aportaciones Federales para Entidades Federativas y Municipios	I011-FASP		3668998.05	2536462.62	2536462.62	2536462.62	2536462.62	2536462.62	2536462.62
1503	DIF210201935650	FEDERALES (APORTACIONES, SUBSIDIOS Y CONVENIOS)	2021	33-Aportaciones Federales para Entidades Federativas y Municipios	I004-FAIS Municipal y de las Demarcaciones Territoriales del Distrito Federal		69296.7	69296.7	62929.97	62929.97	62929.97	62929.97	62929.97
1504	DIF210201935653	FEDERALES (APORTACIONES, SUBSIDIOS Y CONVENIOS)	2021	33-Aportaciones Federales para Entidades Federativas y Municipios	I004-FAIS Municipal y de las Demarcaciones Territoriales del Distrito Federal		23098.9	23098.9	20976.66	20976.66	20976.66	20976.66	20976.66
1505	DIF210201935660	FEDERALES (APORTACIONES, SUBSIDIOS Y CONVENIOS)	2021	33-Aportaciones Federales para Entidades Federativas y Municipios	I004-FAIS Municipal y de las Demarcaciones Territoriales del Distrito Federal		73916.48	73916.48	67125.3	67125.3	67125.3	67125.3	67125.3
1506	DIF210201935680	FEDERALES (APORTACIONES, SUBSIDIOS Y CONVENIOS)	2021	33-Aportaciones Federales para Entidades Federativas y Municipios	I004-FAIS Municipal y de las Demarcaciones Territoriales del Distrito Federal		9239.56	9239.56	8390.66	8390.66	8390.66	8390.66	8390.66
1507	DIF210201939842	FEDERALES (APORTACIONES, SUBSIDIOS Y CONVENIOS)	2021	33-Aportaciones Federales para Entidades Federativas y Municipios	I011-FASP		460190.09	246715.11	246715.11	246715.11	246715.11	246715.11	246715.11
1508	DIF210201942437	FEDERALES (APORTACIONES, SUBSIDIOS Y CONVENIOS)	2021	48-Cultura	K009-Proyectos de infraestructura social del sector cultura		300042142.1	14701579.42	14701579.4	14701579.4	14701579.4	14701579.4	14701579.4
1509	DIF210201939897	FEDERALES (APORTACIONES, SUBSIDIOS Y CONVENIOS)	2021	33-Aportaciones Federales para Entidades Federativas y Municipios	I011-FASP		7500000	5805706.32	5805706.32	5805706.32	5805706.32	5805706.32	5805706.32
1510	DIF210201937386	FEDERALES (APORTACIONES, SUBSIDIOS Y CONVENIOS)	2021	33-Aportaciones Federales para Entidades Federativas y Municipios	I003-FAIS Entidades		2240000	2189999.99	2189999.99	2189999.99	2189999.99	2189999.99	2189999.99
1511	DIF210201937387	FEDERALES (APORTACIONES, SUBSIDIOS Y CONVENIOS)	2021	33-Aportaciones Federales para Entidades Federativas y Municipios	I003-FAIS Entidades		2240000	2192400	2192400	2192400	2192400	2192400	2192400
1512	DIF210201945015	FEDERALES (APORTACIONES, SUBSIDIOS Y CONVENIOS)	2021	33-Aportaciones Federales para Entidades Federativas y Municipios	I012-FAFEF		83397199.65	83397199.65	81890130.29	81890130.29	81890130.29	81890130.29	81890130.29
1513	DIF210201942510	FEDERALES (APORTACIONES, SUBSIDIOS Y CONVENIOS)	2021	48-Cultura	K009-Proyectos de infraestructura social del sector cultura		143143143.1	235019297.5	235019297.5	235019297.5	235019297.5	235019297.5	235019297.5
1514	DIF210201936322	FEDERALES (APORTACIONES, SUBSIDIOS Y CONVENIOS)	2021	33-Aportaciones Federales para Entidades Federativas y Municipios	I004-FAIS Municipal y de las Demarcaciones Territoriales del Distrito Federal		6928.06	6928.06	6389.84	6389.84	6389.84	6389.84	6389.84
1515	DIF210201936324	FEDERALES (APORTACIONES, SUBSIDIOS Y CONVENIOS)	2021	33-Aportaciones Federales para Entidades Federativas y Municipios	I004-FAIS Municipal y de las Demarcaciones Territoriales del Distrito Federal		38104.33	38104.33	35144.1	35144.1	35144.1	35144.1	35144.1



No.	FOLIO	TIPO DE RECURSO	CICLO DEL RECURSO	RAMO	PROGRAMA PRESUPUESTARIO	PROGRAMA ESTATAL O MUNICIPAL	APROBADO	MODIFICADO	RECAUDADO	COMPROMETIDO	DEVENGADO	EJERCIDO	PAGADO
1516	DIF210201936328	FEDERALES (APORTACIONES, SUBSIDIOS Y CONVENIOS)	2021	33-Aportaciones Federales para Entidades Federativas y Municipios	I004-FAIS Municipal y de las Demarcaciones Territoriales del Distrito Federal		6928.06	6928.06	6389.84	6389.84	6389.84	6389.84	6389.84
1517	DIF210201939497	FEDERALES (APORTACIONES, SUBSIDIOS Y CONVENIOS)	2021	33-Aportaciones Federales para Entidades Federativas y Municipios	I011-FASP		7500000	6883092.95	6883092.95	6883092.95	6883092.95	6883092.95	6883092.95
1518	DIF210201935150	FEDERALES (APORTACIONES, SUBSIDIOS Y CONVENIOS)	2021	33-Aportaciones Federales para Entidades Federativas y Municipios	I004-FAIS Municipal y de las Demarcaciones Territoriales del Distrito Federal		18479.12	18479.12	16781.33	16781.33	16781.33	16781.33	16781.33
1519	DIF210201935159	FEDERALES (APORTACIONES, SUBSIDIOS Y CONVENIOS)	2021	33-Aportaciones Federales para Entidades Federativas y Municipios	I004-FAIS Municipal y de las Demarcaciones Territoriales del Distrito Federal		46197.8	46197.8	41953.31	41953.31	41953.31	41953.31	41953.31
1520	DIF210201935163	FEDERALES (APORTACIONES, SUBSIDIOS Y CONVENIOS)	2021	33-Aportaciones Federales para Entidades Federativas y Municipios	I004-FAIS Municipal y de las Demarcaciones Territoriales del Distrito Federal		9239.56	9239.56	8390.66	8390.66	8390.66	8390.66	8390.66
1521	DIF210201935169	FEDERALES (APORTACIONES, SUBSIDIOS Y CONVENIOS)	2021	33-Aportaciones Federales para Entidades Federativas y Municipios	I004-FAIS Municipal y de las Demarcaciones Territoriales del Distrito Federal		9239.56	9239.56	8390.66	8390.66	8390.66	8390.66	8390.66
1522	DIF210201940019	FEDERALES (APORTACIONES, SUBSIDIOS Y CONVENIOS)	2021	33-Aportaciones Federales para Entidades Federativas y Municipios	I011-FASP		1866330.15	1531493.8	1531493.8	1531493.8	1531493.8	1531493.8	1531493.8
1523	DIF210201935181	FEDERALES (APORTACIONES, SUBSIDIOS Y CONVENIOS)	2021	33-Aportaciones Federales para Entidades Federativas y Municipios	I004-FAIS Municipal y de las Demarcaciones Territoriales del Distrito Federal		69296.7	69296.7	62929.97	62929.97	62929.97	62929.97	62929.97
1524	DIF210201935185	FEDERALES (APORTACIONES, SUBSIDIOS Y CONVENIOS)	2021	33-Aportaciones Federales para Entidades Federativas y Municipios	I004-FAIS Municipal y de las Demarcaciones Territoriales del Distrito Federal		9239.56	9239.56	8390.66	8390.66	8390.66	8390.66	8390.66
1525	DIF210201935186	FEDERALES (APORTACIONES, SUBSIDIOS Y CONVENIOS)	2021	33-Aportaciones Federales para Entidades Federativas y Municipios	I004-FAIS Municipal y de las Demarcaciones Territoriales del Distrito Federal		69296.7	69296.7	62929.97	62929.97	62929.97	62929.97	62929.97
1526	DIF210201940035	FEDERALES (APORTACIONES, SUBSIDIOS Y CONVENIOS)	2021	33-Aportaciones Federales para Entidades Federativas y Municipios	I011-FASP		702222.41	562201.84	562201.84	562201.84	562201.84	562201.84	562201.84
1527	DIF210201940042	FEDERALES (APORTACIONES, SUBSIDIOS Y CONVENIOS)	2021	33-Aportaciones Federales para Entidades Federativas y Municipios	I011-FASP		250360.43	75385.58	75385.58	75385.58	75385.58	75385.58	75385.58
1528	DIF210201938894	FEDERALES (APORTACIONES, SUBSIDIOS Y CONVENIOS)	2021	33-Aportaciones Federales para Entidades Federativas y Municipios	I012-FAFEF		0.01	15000000	9241518.74	9241518.74	6204427.55	6204427.55	6204427.55
1529	DIF210201935197	FEDERALES (APORTACIONES, SUBSIDIOS Y CONVENIOS)	2021	33-Aportaciones Federales para Entidades Federativas y Municipios	I004-FAIS Municipal y de las Demarcaciones Territoriales del Distrito Federal		41578.02	41578.02	37757.98	37757.98	37757.98	37757.98	37757.98
1530	DIF210201935208	FEDERALES (APORTACIONES, SUBSIDIOS Y CONVENIOS)	2021	33-Aportaciones Federales para Entidades Federativas y Municipios	I004-FAIS Municipal y de las Demarcaciones Territoriales del Distrito Federal		83156.04	83156.04	75515.96	75515.96	75515.96	75515.96	75515.96



No.	FOLIO	TIPO DE RECURSO	CICLO DEL RECURSO	RAMO	PROGRAMA PRESUPUESTARIO	PROGRAMA ESTATAL O MUNICIPAL	APROBADO	MODIFICADO	RECAUDADO	COMPROMETIDO	DEVENGADO	EJERCIDO	PAGADO
1531	DIF210201935211	FEDERALES (APORTACIONES, SUBSIDIOS Y CONVENIOS)	2021	33-Aportaciones Federales para Entidades Federativas y Municipios	I004-FAIS Municipal y de las Demarcaciones Territoriales del Distrito Federal		83156.04	83156.04	75515.96	75515.96	75515.96	75515.96	75515.96
1532	DIF210201935217	FEDERALES (APORTACIONES, SUBSIDIOS Y CONVENIOS)	2021	33-Aportaciones Federales para Entidades Federativas y Municipios	I004-FAIS Municipal y de las Demarcaciones Territoriales del Distrito Federal		41578.02	41578.02	37757.98	37757.98	37757.98	37757.98	37757.98
1533	DIF210201940112	FEDERALES (APORTACIONES, SUBSIDIOS Y CONVENIOS)	2021	33-Aportaciones Federales para Entidades Federativas y Municipios	I011-FASP		1191585.85	821277.64	821277.64	821277.64	821277.64	821277.64	821277.64
1534	DIF210201937963	FEDERALES (APORTACIONES, SUBSIDIOS Y CONVENIOS)	2021	33-Aportaciones Federales para Entidades Federativas y Municipios	I005-FORTAMUN		9517703.48	26758030.83	26758030.83	26758030.83	26758030.83	26758030.83	26758030.83
1535	DIF210201935220	FEDERALES (APORTACIONES, SUBSIDIOS Y CONVENIOS)	2021	33-Aportaciones Federales para Entidades Federativas y Municipios	I004-FAIS Municipal y de las Demarcaciones Territoriales del Distrito Federal		78536.26	78536.26	71320.63	71320.63	71320.63	71320.63	71320.63
1536	DIF210201940137	FEDERALES (APORTACIONES, SUBSIDIOS Y CONVENIOS)	2021	33-Aportaciones Federales para Entidades Federativas y Municipios	I011-FASP		4077120.04	4077120.04	3748642.83	3748642.83	3748642.83	3748642.83	3748642.83
1537	DIF210201940169	FEDERALES (APORTACIONES, SUBSIDIOS Y CONVENIOS)	2021	33-Aportaciones Federales para Entidades Federativas y Municipios	I011-FASP		911384.47	575149.96	575149.96	575149.96	575149.96	575149.96	575149.96
1538	DIF210201935259	FEDERALES (APORTACIONES, SUBSIDIOS Y CONVENIOS)	2021	33-Aportaciones Federales para Entidades Federativas y Municipios	I004-FAIS Municipal y de las Demarcaciones Territoriales del Distrito Federal		41578.02	41578.02	37757.98	37757.98	37757.98	37757.98	37757.98
1539	DIF210201935275	FEDERALES (APORTACIONES, SUBSIDIOS Y CONVENIOS)	2021	33-Aportaciones Federales para Entidades Federativas y Municipios	I004-FAIS Municipal y de las Demarcaciones Territoriales del Distrito Federal		18479.12	18479.12	16781.33	16781.33	16781.33	16781.33	16781.33
1540	DIF210201935277	FEDERALES (APORTACIONES, SUBSIDIOS Y CONVENIOS)	2021	33-Aportaciones Federales para Entidades Federativas y Municipios	I004-FAIS Municipal y de las Demarcaciones Territoriales del Distrito Federal		55437.36	55437.36	50343.98	50343.98	50343.98	50343.98	50343.98
1541	DIF210201935280	FEDERALES (APORTACIONES, SUBSIDIOS Y CONVENIOS)	2021	33-Aportaciones Federales para Entidades Federativas y Municipios	I004-FAIS Municipal y de las Demarcaciones Territoriales del Distrito Federal		60057.14	60057.14	54539.31	54539.31	54539.31	54539.31	54539.31
1542	DIF210201935326	FEDERALES (APORTACIONES, SUBSIDIOS Y CONVENIOS)	2021	33-Aportaciones Federales para Entidades Federativas y Municipios	I004-FAIS Municipal y de las Demarcaciones Territoriales del Distrito Federal		46197.8	46197.8	41953.31	41953.31	41953.31	41953.31	41953.31
1543	DIF210201935333	FEDERALES (APORTACIONES, SUBSIDIOS Y CONVENIOS)	2021	33-Aportaciones Federales para Entidades Federativas y Municipios	I004-FAIS Municipal y de las Demarcaciones Territoriales del Distrito Federal		36958.24	36958.24	33562.65	33562.65	33562.65	33562.65	33562.65
1544	DIF210201936018	FEDERALES (APORTACIONES, SUBSIDIOS Y CONVENIOS)	2021	33-Aportaciones Federales para Entidades Federativas y Municipios	I004-FAIS Municipal y de las Demarcaciones Territoriales del Distrito Federal		86600.75	86600.75	79872.95	79872.95	79872.95	79872.95	79872.95
1545	DIF210201936019	FEDERALES (APORTACIONES, SUBSIDIOS Y CONVENIOS)	2021	33-Aportaciones Federales para Entidades Federativas y Municipios	I004-FAIS Municipal y de las Demarcaciones Territoriales del Distrito Federal		10392.09	10392.09	9584.75	9584.75	9584.75	9584.75	9584.75

No.	FOLIO	TIPO DE RECURSO	CICLO DEL RECURSO	RAMO	PROGRAMA PRESUPUESTARIO	PROGRAMA ESTATAL O MUNICIPAL	APROBADO	MODIFICADO	RECAUDADO	COMPROMETIDO	DEVENGADO	EJERCIDO	PAGADO
1546	DIF210201936023	FEDERALES (APORTACIONES, SUBSIDIOS Y CONVENIOS)	2021	33-Aportaciones Federales para Entidades Federativas y Municipios	I004-FAIS Municipal y de las Demarcaciones Territoriales del Distrito Federal		6928.06	6928.06	6389.84	6389.84	6389.84	6389.84	6389.84
1547	DIF210201936026	FEDERALES (APORTACIONES, SUBSIDIOS Y CONVENIOS)	2021	33-Aportaciones Federales para Entidades Federativas y Municipios	I004-FAIS Municipal y de las Demarcaciones Territoriales del Distrito Federal		13856.12	13856.12	12779.67	12779.67	12779.67	12779.67	12779.67
1548	DIF210201939848	FEDERALES (APORTACIONES, SUBSIDIOS Y CONVENIOS)	2021	33-Aportaciones Federales para Entidades Federativas y Municipios	I011-FASP		5269863.66	3730320.47	3730320.47	3730320.47	3730320.47	3730320.47	3730320.47
1549	DIF210201939865	FEDERALES (APORTACIONES, SUBSIDIOS Y CONVENIOS)	2021	33-Aportaciones Federales para Entidades Federativas y Municipios	I011-FASP		640854.67	514789.79	514789.79	514789.79	514789.79	514789.79	514789.79
1550	DIF210201935342	FEDERALES (APORTACIONES, SUBSIDIOS Y CONVENIOS)	2021	33-Aportaciones Federales para Entidades Federativas y Municipios	I004-FAIS Municipal y de las Demarcaciones Territoriales del Distrito Federal		64676.92	64676.92	58734.64	58734.64	58734.64	58734.64	58734.64
1551	DIF210201935349	FEDERALES (APORTACIONES, SUBSIDIOS Y CONVENIOS)	2021	33-Aportaciones Federales para Entidades Federativas y Municipios	I004-FAIS Municipal y de las Demarcaciones Territoriales del Distrito Federal		83156.04	83156.04	75515.96	75515.96	75515.96	75515.96	75515.96
1552	DIF210201936048	FEDERALES (APORTACIONES, SUBSIDIOS Y CONVENIOS)	2021	33-Aportaciones Federales para Entidades Federativas y Municipios	I004-FAIS Municipal y de las Demarcaciones Territoriales del Distrito Federal		6928.06	6928.06	6389.84	6389.84	6389.84	6389.84	6389.84
1553	DIF210201936056	FEDERALES (APORTACIONES, SUBSIDIOS Y CONVENIOS)	2021	33-Aportaciones Federales para Entidades Federativas y Municipios	I004-FAIS Municipal y de las Demarcaciones Territoriales del Distrito Federal		20784.18	20784.18	19169.51	19169.51	19169.51	19169.51	19169.51
1554	DIF210201936059	FEDERALES (APORTACIONES, SUBSIDIOS Y CONVENIOS)	2021	33-Aportaciones Federales para Entidades Federativas y Municipios	I004-FAIS Municipal y de las Demarcaciones Territoriales del Distrito Federal		3464.03	3464.03	3194.92	3194.92	3194.92	3194.92	3194.92
1555	DIF210201936061	FEDERALES (APORTACIONES, SUBSIDIOS Y CONVENIOS)	2021	33-Aportaciones Federales para Entidades Federativas y Municipios	I004-FAIS Municipal y de las Demarcaciones Territoriales del Distrito Federal		3464.03	3464.03	3194.92	3194.92	3194.92	3194.92	3194.92
1556	DIF210201939896	FEDERALES (APORTACIONES, SUBSIDIOS Y CONVENIOS)	2021	33-Aportaciones Federales para Entidades Federativas y Municipios	I011-FASP		632379.72	522967.24	522967.24	522967.24	522967.24	522967.24	522967.24
1557	DIF210201941933	FEDERALES (APORTACIONES, SUBSIDIOS Y CONVENIOS)	2021	12-Salud	U012-Fortalecimiento de los Servicios Estatales de Salud		2891606.63	6640551.66	6640551.66	6640551.66	6640551.66	6640551.66	6640551.66
1558	DIF210201935405	FEDERALES (APORTACIONES, SUBSIDIOS Y CONVENIOS)	2021	33-Aportaciones Federales para Entidades Federativas y Municipios	I004-FAIS Municipal y de las Demarcaciones Territoriales del Distrito Federal		78536.26	78536.26	71320.63	71320.63	71320.63	71320.63	71320.63
1559	DIF210201942056	FEDERALES (APORTACIONES, SUBSIDIOS Y CONVENIOS)	2021	48-Cultura	K009-Proyectos de infraestructura social del sector cultura		177727200	177720767.7	177720767.7	177720767.7	177720767.7	177720767.7	177720767.7
1560	DIF210201935418	FEDERALES (APORTACIONES, SUBSIDIOS Y CONVENIOS)	2021	33-Aportaciones Federales para Entidades Federativas y Municipios	I004-FAIS Municipal y de las Demarcaciones Territoriales del Distrito Federal		60057.14	60057.14	54539.31	54539.31	54539.31	54539.31	54539.31



No.	FOLIO	TIPO DE RECURSO	CICLO DEL RECURSO	RAMO	PROGRAMA PRESUPUESTARIO	PROGRAMA ESTATAL O MUNICIPAL	APROBADO	MODIFICADO	RECAUDADO	COMPROMETIDO	DEVENGADO	EJERCIDO	PAGADO
1561	DIF210201935419	FEDERALES (APORTACIONES, SUBSIDIOS Y CONVENIOS)	2021	33-Aportaciones Federales para Entidades Federativas y Municipios	I004-FAIS Municipal y de las Demarcaciones Territoriales del Distrito Federal		41578.02	41578.02	37757.98	37757.98	37757.98	37757.98	37757.98
1562	DIF210201935428	FEDERALES (APORTACIONES, SUBSIDIOS Y CONVENIOS)	2021	33-Aportaciones Federales para Entidades Federativas y Municipios	I004-FAIS Municipal y de las Demarcaciones Territoriales del Distrito Federal		13859.34	13859.34	12585.99	12585.99	12585.99	12585.99	12585.99
1563	DIF210201935429	FEDERALES (APORTACIONES, SUBSIDIOS Y CONVENIOS)	2021	33-Aportaciones Federales para Entidades Federativas y Municipios	I004-FAIS Municipal y de las Demarcaciones Territoriales del Distrito Federal		78536.26	78536.26	71320.63	71320.63	71320.63	71320.63	71320.63
1564	DIF210201935431	FEDERALES (APORTACIONES, SUBSIDIOS Y CONVENIOS)	2021	33-Aportaciones Federales para Entidades Federativas y Municipios	I004-FAIS Municipal y de las Demarcaciones Territoriales del Distrito Federal		87775.82	87775.82	79711.3	79711.3	79711.3	79711.3	79711.3
1565	DIF210201935433	FEDERALES (APORTACIONES, SUBSIDIOS Y CONVENIOS)	2021	33-Aportaciones Federales para Entidades Federativas y Municipios	I004-FAIS Municipal y de las Demarcaciones Territoriales del Distrito Federal		50817.58	50817.58	46148.65	46148.65	46148.65	46148.65	46148.65
1566	DIF210201935435	FEDERALES (APORTACIONES, SUBSIDIOS Y CONVENIOS)	2021	33-Aportaciones Federales para Entidades Federativas y Municipios	I004-FAIS Municipal y de las Demarcaciones Territoriales del Distrito Federal		13859.34	13859.34	12585.99	12585.99	12585.99	12585.99	12585.99
1567	DIF210201935436	FEDERALES (APORTACIONES, SUBSIDIOS Y CONVENIOS)	2021	33-Aportaciones Federales para Entidades Federativas y Municipios	I004-FAIS Municipal y de las Demarcaciones Territoriales del Distrito Federal		9239.56	9239.56	8390.66	8390.66	8390.66	8390.66	8390.66
1568	DIF210201935439	FEDERALES (APORTACIONES, SUBSIDIOS Y CONVENIOS)	2021	33-Aportaciones Federales para Entidades Federativas y Municipios	I004-FAIS Municipal y de las Demarcaciones Territoriales del Distrito Federal		55437.36	55437.36	50343.98	50343.98	50343.98	50343.98	50343.98
1569	DIF210201937437	FEDERALES (APORTACIONES, SUBSIDIOS Y CONVENIOS)	2021	33-Aportaciones Federales para Entidades Federativas y Municipios	I004-FAIS Municipal y de las Demarcaciones Territoriales del Distrito Federal		1605001	904500.03	904500.03	904500.03	904500.03	904500.03	904500.03
1570	DIF210201935442	FEDERALES (APORTACIONES, SUBSIDIOS Y CONVENIOS)	2021	33-Aportaciones Federales para Entidades Federativas y Municipios	I004-FAIS Municipal y de las Demarcaciones Territoriales del Distrito Federal		60057.14	60057.14	54539.31	54539.31	54539.31	54539.31	54539.31
1571	DIF210201935457	FEDERALES (APORTACIONES, SUBSIDIOS Y CONVENIOS)	2021	33-Aportaciones Federales para Entidades Federativas y Municipios	I004-FAIS Municipal y de las Demarcaciones Territoriales del Distrito Federal		78536.26	78536.26	71320.63	71320.63	71320.63	71320.63	71320.63
1572	DIF210201935461	FEDERALES (APORTACIONES, SUBSIDIOS Y CONVENIOS)	2021	33-Aportaciones Federales para Entidades Federativas y Municipios	I004-FAIS Municipal y de las Demarcaciones Territoriales del Distrito Federal		83156.04	83156.04	75515.96	75515.96	75515.96	75515.96	75515.96
1573	DIF210201935462	FEDERALES (APORTACIONES, SUBSIDIOS Y CONVENIOS)	2021	33-Aportaciones Federales para Entidades Federativas y Municipios	I004-FAIS Municipal y de las Demarcaciones Territoriales del Distrito Federal		36958.24	36958.24	33562.65	33562.65	33562.65	33562.65	33562.65
1574	DIF210201935465	FEDERALES (APORTACIONES, SUBSIDIOS Y CONVENIOS)	2021	33-Aportaciones Federales para Entidades Federativas y Municipios	I004-FAIS Municipal y de las Demarcaciones Territoriales del Distrito Federal		27718.68	27718.68	25171.99	25171.99	25171.99	25171.99	25171.99
1575	DIF210201935467	FEDERALES (APORTACIONES, SUBSIDIOS Y CONVENIOS)	2021	33-Aportaciones Federales para Entidades Federativas y Municipios	I004-FAIS Municipal y de las Demarcaciones Territoriales del Distrito Federal		64676.92	64676.92	58734.64	58734.64	58734.64	58734.64	58734.64



No.	FOLIO	TIPO DE RECURSO	CICLO DEL RECURSO	RAMO	PROGRAMA PRESUPUESTARIO	PROGRAMA ESTATAL O MUNICIPAL	APROBADO	MODIFICADO	RECAUDADO	COMPROMETIDO	DEVENGADO	EJERCIDO	PAGADO
1576	DIF210201935468	FEDERALES (APORTACIONES, SUBSIDIOS Y CONVENIOS)	2021	33-Aportaciones Federales para Entidades Federativas y Municipios	I004-FAIS Municipal y de las Demarcaciones Territoriales del Distrito Federal		64676.92	64676.92	58734.64	58734.64	58734.64	58734.64	58734.64
1577	DIF210201935469	FEDERALES (APORTACIONES, SUBSIDIOS Y CONVENIOS)	2021	33-Aportaciones Federales para Entidades Federativas y Municipios	I004-FAIS Municipal y de las Demarcaciones Territoriales del Distrito Federal		23098.9	23098.9	20976.66	20976.66	20976.66	20976.66	20976.66
1578	DIF210201935471	FEDERALES (APORTACIONES, SUBSIDIOS Y CONVENIOS)	2021	33-Aportaciones Federales para Entidades Federativas y Municipios	I004-FAIS Municipal y de las Demarcaciones Territoriales del Distrito Federal		64676.92	64676.92	58734.64	58734.64	58734.64	58734.64	58734.64
1579	DIF210201936131	FEDERALES (APORTACIONES, SUBSIDIOS Y CONVENIOS)	2021	33-Aportaciones Federales para Entidades Federativas y Municipios	I004-FAIS Municipal y de las Demarcaciones Territoriales del Distrito Federal		90064.78	90064.78	83067.87	83067.87	83067.87	83067.87	83067.87
1580	DIF210201935474	FEDERALES (APORTACIONES, SUBSIDIOS Y CONVENIOS)	2021	33-Aportaciones Federales para Entidades Federativas y Municipios	I004-FAIS Municipal y de las Demarcaciones Territoriales del Distrito Federal		92395.6	92395.6	83906.63	83906.63	83906.63	83906.63	83906.63
1581	DIF210201935475	FEDERALES (APORTACIONES, SUBSIDIOS Y CONVENIOS)	2021	33-Aportaciones Federales para Entidades Federativas y Municipios	I004-FAIS Municipal y de las Demarcaciones Territoriales del Distrito Federal		41578.02	41578.02	37757.98	37757.98	37757.98	37757.98	37757.98
1582	DIF210201935478	FEDERALES (APORTACIONES, SUBSIDIOS Y CONVENIOS)	2021	33-Aportaciones Federales para Entidades Federativas y Municipios	I004-FAIS Municipal y de las Demarcaciones Territoriales del Distrito Federal		64676.92	64676.92	58734.64	58734.64	58734.64	58734.64	58734.64
1583	DIF210201935481	FEDERALES (APORTACIONES, SUBSIDIOS Y CONVENIOS)	2021	33-Aportaciones Federales para Entidades Federativas y Municipios	I004-FAIS Municipal y de las Demarcaciones Territoriales del Distrito Federal		78536.26	78536.26	71320.63	71320.63	71320.63	71320.63	71320.63
1584	DIF210201935482	FEDERALES (APORTACIONES, SUBSIDIOS Y CONVENIOS)	2021	33-Aportaciones Federales para Entidades Federativas y Municipios	I004-FAIS Municipal y de las Demarcaciones Territoriales del Distrito Federal		64676.92	64676.92	58734.64	58734.64	58734.64	58734.64	58734.64
1585	DIF210201935483	FEDERALES (APORTACIONES, SUBSIDIOS Y CONVENIOS)	2021	33-Aportaciones Federales para Entidades Federativas y Municipios	I004-FAIS Municipal y de las Demarcaciones Territoriales del Distrito Federal		92395.6	92395.6	83906.63	83906.63	83906.63	83906.63	83906.63
1586	DIF210201935484	FEDERALES (APORTACIONES, SUBSIDIOS Y CONVENIOS)	2021	33-Aportaciones Federales para Entidades Federativas y Municipios	I004-FAIS Municipal y de las Demarcaciones Territoriales del Distrito Federal		64676.92	64676.92	58734.64	58734.64	58734.64	58734.64	58734.64
1587	DIF210201935486	FEDERALES (APORTACIONES, SUBSIDIOS Y CONVENIOS)	2021	33-Aportaciones Federales para Entidades Federativas y Municipios	I004-FAIS Municipal y de las Demarcaciones Territoriales del Distrito Federal		23098.9	23098.9	20976.66	20976.66	20976.66	20976.66	20976.66
1588	DIF210201935488	FEDERALES (APORTACIONES, SUBSIDIOS Y CONVENIOS)	2021	33-Aportaciones Federales para Entidades Federativas y Municipios	I004-FAIS Municipal y de las Demarcaciones Territoriales del Distrito Federal		78536.26	78536.26	71320.63	71320.63	71320.63	71320.63	71320.63
1589	DIF210201935495	FEDERALES (APORTACIONES, SUBSIDIOS Y CONVENIOS)	2021	33-Aportaciones Federales para Entidades Federativas y Municipios	I004-FAIS Municipal y de las Demarcaciones Territoriales del Distrito Federal		92395.6	92395.6	83906.63	83906.63	83906.63	83906.63	83906.63
1590	DIF210201935496	FEDERALES (APORTACIONES, SUBSIDIOS Y CONVENIOS)	2021	33-Aportaciones Federales para Entidades Federativas y Municipios	I004-FAIS Municipal y de las Demarcaciones Territoriales del Distrito Federal		60057.14	60057.14	54539.31	54539.31	54539.31	54539.31	54539.31

No.	FOLIO	TIPO DE RECURSO	CICLO DEL RECURSO	RAMO	PROGRAMA PRESUPUESTARIO	PROGRAMA ESTATAL O MUNICIPAL	APROBADO	MODIFICADO	RECAUDADO	COMPROMETIDO	DEVENGADO	EJERCIDO	PAGADO
1591	DIF210201936157	FEDERALES (APORTACIONES, SUBSIDIOS Y CONVENIOS)	2021	33-Aportaciones Federales para Entidades Federativas y Municipios	I004-FAIS Municipal y de las Demarcaciones Territoriales del Distrito Federal		34640.3	34640.3	31949.18	31949.18	31949.18	31949.18	31949.18
1592	DIF210201936191	FEDERALES (APORTACIONES, SUBSIDIOS Y CONVENIOS)	2021	33-Aportaciones Federales para Entidades Federativas y Municipios	I004-FAIS Municipal y de las Demarcaciones Territoriales del Distrito Federal		86600.75	86600.75	79872.95	79872.95	79872.95	79872.95	79872.95
1593	DIF210201935531	FEDERALES (APORTACIONES, SUBSIDIOS Y CONVENIOS)	2021	33-Aportaciones Federales para Entidades Federativas y Municipios	I004-FAIS Municipal y de las Demarcaciones Territoriales del Distrito Federal		18479.12	18479.12	16781.33	16781.33	16781.33	16781.33	16781.33
1594	DIF210201935532	FEDERALES (APORTACIONES, SUBSIDIOS Y CONVENIOS)	2021	33-Aportaciones Federales para Entidades Federativas y Municipios	I004-FAIS Municipal y de las Demarcaciones Territoriales del Distrito Federal		36958.24	36958.24	33562.65	33562.65	33562.65	33562.65	33562.65
1595	DIF210201935533	FEDERALES (APORTACIONES, SUBSIDIOS Y CONVENIOS)	2021	33-Aportaciones Federales para Entidades Federativas y Municipios	I004-FAIS Municipal y de las Demarcaciones Territoriales del Distrito Federal		87775.82	87775.82	79711.3	79711.3	79711.3	79711.3	79711.3
1596	DIF210201935535	FEDERALES (APORTACIONES, SUBSIDIOS Y CONVENIOS)	2021	33-Aportaciones Federales para Entidades Federativas y Municipios	I004-FAIS Municipal y de las Demarcaciones Territoriales del Distrito Federal		41578.02	41578.02	37757.98	37757.98	37757.98	37757.98	37757.98
1597	DIF210201935536	FEDERALES (APORTACIONES, SUBSIDIOS Y CONVENIOS)	2021	33-Aportaciones Federales para Entidades Federativas y Municipios	I004-FAIS Municipal y de las Demarcaciones Territoriales del Distrito Federal		13859.34	13859.34	12585.99	12585.99	12585.99	12585.99	12585.99
1598	DIF210201935541	FEDERALES (APORTACIONES, SUBSIDIOS Y CONVENIOS)	2021	33-Aportaciones Federales para Entidades Federativas y Municipios	I004-FAIS Municipal y de las Demarcaciones Territoriales del Distrito Federal		87775.82	87775.82	79711.3	79711.3	79711.3	79711.3	79711.3
1599	DIF210201935542	FEDERALES (APORTACIONES, SUBSIDIOS Y CONVENIOS)	2021	33-Aportaciones Federales para Entidades Federativas y Municipios	I004-FAIS Municipal y de las Demarcaciones Territoriales del Distrito Federal		13859.34	13859.34	12585.99	12585.99	12585.99	12585.99	12585.99
1600	DIF210201935543	FEDERALES (APORTACIONES, SUBSIDIOS Y CONVENIOS)	2021	33-Aportaciones Federales para Entidades Federativas y Municipios	I004-FAIS Municipal y de las Demarcaciones Territoriales del Distrito Federal		23098.9	23098.9	20976.66	20976.66	20976.66	20976.66	20976.66
1601	DIF210201935549	FEDERALES (APORTACIONES, SUBSIDIOS Y CONVENIOS)	2021	33-Aportaciones Federales para Entidades Federativas y Municipios	I004-FAIS Municipal y de las Demarcaciones Territoriales del Distrito Federal		55437.36	55437.36	50343.98	50343.98	50343.98	50343.98	50343.98
1602	DIF210201936208	FEDERALES (APORTACIONES, SUBSIDIOS Y CONVENIOS)	2021	33-Aportaciones Federales para Entidades Federativas y Municipios	I004-FAIS Municipal y de las Demarcaciones Territoriales del Distrito Federal		65816.57	65816.57	60703.44	60703.44	60703.44	60703.44	60703.44
1603	DIF210201936221	FEDERALES (APORTACIONES, SUBSIDIOS Y CONVENIOS)	2021	33-Aportaciones Federales para Entidades Federativas y Municipios	I004-FAIS Municipal y de las Demarcaciones Territoriales del Distrito Federal		90064.78	90064.78	83067.87	83067.87	83067.87	83067.87	83067.87
1604	DIF210201936241	FEDERALES (APORTACIONES, SUBSIDIOS Y CONVENIOS)	2021	33-Aportaciones Federales para Entidades Federativas y Municipios	I004-FAIS Municipal y de las Demarcaciones Territoriales del Distrito Federal		10392.09	10392.09	9584.75	9584.75	9584.75	9584.75	9584.75
1605	DIF210201935695	FEDERALES (APORTACIONES, SUBSIDIOS Y CONVENIOS)	2021	33-Aportaciones Federales para Entidades Federativas y Municipios	I004-FAIS Municipal y de las Demarcaciones Territoriales del Distrito Federal		13859.34	13859.34	12585.99	12585.99	12585.99	12585.99	12585.99

No.	FOLIO	TIPO DE RECURSO	CICLO DEL RECURSO	RAMO	PROGRAMA PRESUPUESTARIO	PROGRAMA ESTATAL O MUNICIPAL	APROBADO	MODIFICADO	RECAUDADO	COMPROMETIDO	DEVENGADO	EJERCIDO	PAGADO
1606	DIF210201936293	FEDERALES (APORTACIONES, SUBSIDIOS Y CONVENIOS)	2021	33-Aportaciones Federales para Entidades Federativas y Municipios	I004-FAIS Municipal y de las Demarcaciones Territoriales del Distrito Federal		24248.21	24248.21	22364.43	22364.43	22364.43	22364.43	22364.43
1607	DIF210201936296	FEDERALES (APORTACIONES, SUBSIDIOS Y CONVENIOS)	2021	33-Aportaciones Federales para Entidades Federativas y Municipios	I004-FAIS Municipal y de las Demarcaciones Territoriales del Distrito Federal		51960.45	51960.45	47923.77	47923.77	47923.77	47923.77	47923.77
1608	DIF210201928888	FEDERALES (APORTACIONES, SUBSIDIOS Y CONVENIOS)	2021	33-Aportaciones Federales para Entidades Federativas y Municipios	I004-FAIS Municipal y de las Demarcaciones Territoriales del Distrito Federal		13856.12	13856.12	12779.67	12779.67	12779.67	12779.67	12779.67
1609	DIF210201928625	FEDERALES (APORTACIONES, SUBSIDIOS Y CONVENIOS)	2021	33-Aportaciones Federales para Entidades Federativas y Municipios	I004-FAIS Municipal y de las Demarcaciones Territoriales del Distrito Federal		1506831.74	1506831.74	1506831.74	1504933.67	1504933.67	1504933.67	1504933.67
1610	DIF210201932465	FEDERALES (APORTACIONES, SUBSIDIOS Y CONVENIOS)	2021	33-Aportaciones Federales para Entidades Federativas y Municipios	I004-FAIS Municipal y de las Demarcaciones Territoriales del Distrito Federal		10719.51	10719.51	9799.55	9799.55	9799.55	9799.55	9799.55
1611	DIF210201933909	FEDERALES (APORTACIONES, SUBSIDIOS Y CONVENIOS)	2021	33-Aportaciones Federales para Entidades Federativas y Municipios	I004-FAIS Municipal y de las Demarcaciones Territoriales del Distrito Federal		6927.76	6927.76	6381.24	6381.24	6381.24	6381.24	6381.24
1612	DIF210201924344	FEDERALES (APORTACIONES, SUBSIDIOS Y CONVENIOS)	2021	33-Aportaciones Federales para Entidades Federativas y Municipios	I004-FAIS Municipal y de las Demarcaciones Territoriales del Distrito Federal		30367.74	30367.74	27808.87	27808.87	27808.87	27808.87	27808.87
1613	DIF210201935014	FEDERALES (APORTACIONES, SUBSIDIOS Y CONVENIOS)	2021	33-Aportaciones Federales para Entidades Federativas y Municipios	I004-FAIS Municipal y de las Demarcaciones Territoriales del Distrito Federal		73916.48	73916.48	67125.3	67125.3	67125.3	67125.3	67125.3
1614	DIF210301970606	FEDERALES (APORTACIONES, SUBSIDIOS Y CONVENIOS)	2021	33-Aportaciones Federales para Entidades Federativas y Municipios	I004-FAIS Municipal y de las Demarcaciones Territoriales del Distrito Federal		44861.43	44861.43	41483.32	41483.32	41483.32	41483.32	41483.32
1615	DIF210301970611	FEDERALES (APORTACIONES, SUBSIDIOS Y CONVENIOS)	2021	33-Aportaciones Federales para Entidades Federativas y Municipios	I004-FAIS Municipal y de las Demarcaciones Territoriales del Distrito Federal		13803.52	13803.52	12764.1	12764.1	12764.1	12764.1	12764.1
1616	DIF210301970621	FEDERALES (APORTACIONES, SUBSIDIOS Y CONVENIOS)	2021	33-Aportaciones Federales para Entidades Federativas y Municipios	I004-FAIS Municipal y de las Demarcaciones Territoriales del Distrito Federal		31057.91	31057.91	28719.22	28719.22	28719.22	28719.22	28719.22
1617	DIF210301970287	FEDERALES (APORTACIONES, SUBSIDIOS Y CONVENIOS)	2021	33-Aportaciones Federales para Entidades Federativas y Municipios	I004-FAIS Municipal y de las Demarcaciones Territoriales del Distrito Federal		6901.76	6901.76	6382.05	6382.05	6382.05	6382.05	6382.05
1618	DIF210301970654	FEDERALES (APORTACIONES, SUBSIDIOS Y CONVENIOS)	2021	33-Aportaciones Federales para Entidades Federativas y Municipios	I004-FAIS Municipal y de las Demarcaciones Territoriales del Distrito Federal		37959.67	37959.67	35101.27	35101.27	35101.27	35101.27	35101.27
1619	DIF210301970321	FEDERALES (APORTACIONES, SUBSIDIOS Y CONVENIOS)	2021	33-Aportaciones Federales para Entidades Federativas y Municipios	I004-FAIS Municipal y de las Demarcaciones Territoriales del Distrito Federal		10352.64	10352.64	9573.08	9573.08	9573.08	9573.08	9573.08
1620	DIF210301970336	FEDERALES (APORTACIONES, SUBSIDIOS Y CONVENIOS)	2021	33-Aportaciones Federales para Entidades Federativas y Municipios	I004-FAIS Municipal y de las Demarcaciones Territoriales del Distrito Federal		17254.39	17254.39	15955.12	15955.12	15955.12	15955.12	15955.12

No.	FOLIO	TIPO DE RECURSO	CICLO DEL RECURSO	RAMO	PROGRAMA PRESUPUESTARIO	PROGRAMA ESTATAL O MUNICIPAL	APROBADO	MODIFICADO	RECAUDADO	COMPROMETIDO	DEVENGADO	EJERCIDO	PAGADO
1621	DIF210301970338	FEDERALES (APORTACIONES, SUBSIDIOS Y CONVENIOS)	2021	33-Aportaciones Federales para Entidades Federativas y Municipios	I004-FAIS Municipal y de las Demarcaciones Territoriales del Distrito Federal		24156.15	24156.15	22337.17	22337.17	22337.17	22337.17	22337.17
1622	DIF210301970356	FEDERALES (APORTACIONES, SUBSIDIOS Y CONVENIOS)	2021	33-Aportaciones Federales para Entidades Federativas y Municipios	I004-FAIS Municipal y de las Demarcaciones Territoriales del Distrito Federal		27607.03	27607.03	25528.19	25528.19	25528.19	25528.19	25528.19
1623	DIF210301970699	FEDERALES (APORTACIONES, SUBSIDIOS Y CONVENIOS)	2021	33-Aportaciones Federales para Entidades Federativas y Municipios	I004-FAIS Municipal y de las Demarcaciones Territoriales del Distrito Federal		10352.64	10352.64	9573.08	9573.08	9573.08	9573.08	9573.08
1624	DIF210301970715	FEDERALES (APORTACIONES, SUBSIDIOS Y CONVENIOS)	2021	33-Aportaciones Federales para Entidades Federativas y Municipios	I004-FAIS Municipal y de las Demarcaciones Territoriales del Distrito Federal		3450.88	3450.88	3191.03	3191.03	3191.03	3191.03	3191.03
1625	DIF210301970368	FEDERALES (APORTACIONES, SUBSIDIOS Y CONVENIOS)	2021	33-Aportaciones Federales para Entidades Federativas y Municipios	I004-FAIS Municipal y de las Demarcaciones Territoriales del Distrito Federal		34508.79	34508.79	31910.24	31910.24	31910.24	31910.24	31910.24
1626	DIF210301970725	FEDERALES (APORTACIONES, SUBSIDIOS Y CONVENIOS)	2021	33-Aportaciones Federales para Entidades Federativas y Municipios	I004-FAIS Municipal y de las Demarcaciones Territoriales del Distrito Federal		27607.03	27607.03	25528.19	25528.19	25528.19	25528.19	25528.19
1627	DIF210301970379	FEDERALES (APORTACIONES, SUBSIDIOS Y CONVENIOS)	2021	33-Aportaciones Federales para Entidades Federativas y Municipios	I004-FAIS Municipal y de las Demarcaciones Territoriales del Distrito Federal		65566.7	65566.7	60629.46	60629.46	60629.46	60629.46	60629.46
1628	DIF210301970399	FEDERALES (APORTACIONES, SUBSIDIOS Y CONVENIOS)	2021	33-Aportaciones Federales para Entidades Federativas y Municipios	I004-FAIS Municipal y de las Demarcaciones Territoriales del Distrito Federal		20705.27	20705.27	19146.14	19146.14	19146.14	19146.14	19146.14
1629	DIF210301970758	FEDERALES (APORTACIONES, SUBSIDIOS Y CONVENIOS)	2021	33-Aportaciones Federales para Entidades Federativas y Municipios	I004-FAIS Municipal y de las Demarcaciones Territoriales del Distrito Federal		37959.67	37959.67	35101.27	35101.27	35101.27	35101.27	35101.27
1630	DIF210301970420	FEDERALES (APORTACIONES, SUBSIDIOS Y CONVENIOS)	2021	33-Aportaciones Federales para Entidades Federativas y Municipios	I004-FAIS Municipal y de las Demarcaciones Territoriales del Distrito Federal		72468.46	72468.46	67011.51	67011.51	67011.51	67011.51	67011.51
1631	DIF210301970775	FEDERALES (APORTACIONES, SUBSIDIOS Y CONVENIOS)	2021	33-Aportaciones Federales para Entidades Federativas y Municipios	I004-FAIS Municipal y de las Demarcaciones Territoriales del Distrito Federal		17254.39	17254.39	15955.12	15955.12	15955.12	15955.12	15955.12
1632	DIF210301966437	FEDERALES (APORTACIONES, SUBSIDIOS Y CONVENIOS)	2021	33-Aportaciones Federales para Entidades Federativas y Municipios	I004-FAIS Municipal y de las Demarcaciones Territoriales del Distrito Federal		1694793.98	1887.55	1887.55	1887.55	1887.55	1887.55	1887.55
1633	DIF210301966438	FEDERALES (APORTACIONES, SUBSIDIOS Y CONVENIOS)	2021	33-Aportaciones Federales para Entidades Federativas y Municipios	I004-FAIS Municipal y de las Demarcaciones Territoriales del Distrito Federal		994496.47	663226.72	663226.72	663226.72	663226.72	663226.72	663226.72
1634	DIF210301966439	FEDERALES (APORTACIONES, SUBSIDIOS Y CONVENIOS)	2021	33-Aportaciones Federales para Entidades Federativas y Municipios	I004-FAIS Municipal y de las Demarcaciones Territoriales del Distrito Federal		2268664.26	3286.36	3286.36	3286.36	3286.36	3286.36	3286.36
1635	DIF210301966440	FEDERALES (APORTACIONES, SUBSIDIOS Y CONVENIOS)	2021	33-Aportaciones Federales para Entidades Federativas y Municipios	I004-FAIS Municipal y de las Demarcaciones Territoriales del Distrito Federal		1500333.06	354766.09	354766.09	354766.09	354766.09	354766.09	354766.09



No.	FOLIO	TIPO DE RECURSO	CICLO DEL RECURSO	RAMO	PROGRAMA PRESUPUESTARIO	PROGRAMA ESTATAL O MUNICIPAL	APROBADO	MODIFICADO	RECAUDADO	COMPROMETIDO	DEVENGADO	EJERCIDO	PAGADO
1636	DIF210301966441	FEDERALES (APORTACIONES, SUBSIDIOS Y CONVENIOS)	2021	33-Aportaciones Federales para Entidades Federativas y Municipios	I004-FAIS Municipal y de las Demarcaciones Territoriales del Distrito Federal		405677.82	325.79	325.79	325.79	325.79	325.79	325.79
1637	DIF210301966442	FEDERALES (APORTACIONES, SUBSIDIOS Y CONVENIOS)	2021	33-Aportaciones Federales para Entidades Federativas y Municipios	I004-FAIS Municipal y de las Demarcaciones Territoriales del Distrito Federal		2215461.26	1791.42	1791.42	1791.42	1791.42	1791.42	1791.42
1638	DIF210301966443	FEDERALES (APORTACIONES, SUBSIDIOS Y CONVENIOS)	2021	33-Aportaciones Federales para Entidades Federativas y Municipios	I004-FAIS Municipal y de las Demarcaciones Territoriales del Distrito Federal		276430.89	149706.47	149706.47	149706.47	149706.47	149706.47	149706.47
1639	DIF210301966444	FEDERALES (APORTACIONES, SUBSIDIOS Y CONVENIOS)	2021	33-Aportaciones Federales para Entidades Federativas y Municipios	I004-FAIS Municipal y de las Demarcaciones Territoriales del Distrito Federal		6953064.49	1154704.38	1154704.38	1154704.38	1154704.38	1154704.38	1154704.38
1640	DIF210301970437	FEDERALES (APORTACIONES, SUBSIDIOS Y CONVENIOS)	2021	33-Aportaciones Federales para Entidades Federativas y Municipios	I004-FAIS Municipal y de las Demarcaciones Territoriales del Distrito Federal		24156.15	24156.15	22337.17	22337.17	22337.17	22337.17	22337.17
1641	DIF210301970791	FEDERALES (APORTACIONES, SUBSIDIOS Y CONVENIOS)	2021	33-Aportaciones Federales para Entidades Federativas y Municipios	I004-FAIS Municipal y de las Demarcaciones Territoriales del Distrito Federal		27607.03	27607.03	25528.19	25528.19	25528.19	25528.19	25528.19
1642	DIF210301970794	FEDERALES (APORTACIONES, SUBSIDIOS Y CONVENIOS)	2021	33-Aportaciones Federales para Entidades Federativas y Municipios	I004-FAIS Municipal y de las Demarcaciones Territoriales del Distrito Federal		24156.15	24156.15	22337.17	22337.17	22337.17	22337.17	22337.17
1643	DIF210301970800	FEDERALES (APORTACIONES, SUBSIDIOS Y CONVENIOS)	2021	33-Aportaciones Federales para Entidades Federativas y Municipios	I004-FAIS Municipal y de las Demarcaciones Territoriales del Distrito Federal		20705.27	20705.27	19146.14	19146.14	19146.14	19146.14	19146.14
1644	DIF210301970093	FEDERALES (APORTACIONES, SUBSIDIOS Y CONVENIOS)	2021	33-Aportaciones Federales para Entidades Federativas y Municipios	I004-FAIS Municipal y de las Demarcaciones Territoriales del Distrito Federal		375000	341363.09	341363	341363	341363	341363	341363
1645	DIF210301970449	FEDERALES (APORTACIONES, SUBSIDIOS Y CONVENIOS)	2021	33-Aportaciones Federales para Entidades Federativas y Municipios	I004-FAIS Municipal y de las Demarcaciones Territoriales del Distrito Federal		27607.03	27607.03	25528.19	25528.19	25528.19	25528.19	25528.19
1646	DIF210301970454	FEDERALES (APORTACIONES, SUBSIDIOS Y CONVENIOS)	2021	33-Aportaciones Federales para Entidades Federativas y Municipios	I004-FAIS Municipal y de las Demarcaciones Territoriales del Distrito Federal		34508.79	34508.79	31910.24	31910.24	31910.24	31910.24	31910.24
1647	DIF210301970459	FEDERALES (APORTACIONES, SUBSIDIOS Y CONVENIOS)	2021	33-Aportaciones Federales para Entidades Federativas y Municipios	I004-FAIS Municipal y de las Demarcaciones Territoriales del Distrito Federal		44861.43	44861.43	41483.32	41483.32	41483.32	41483.32	41483.32
1648	DIF210301970817	FEDERALES (APORTACIONES, SUBSIDIOS Y CONVENIOS)	2021	33-Aportaciones Federales para Entidades Federativas y Municipios	I004-FAIS Municipal y de las Demarcaciones Territoriales del Distrito Federal		34508.79	34508.79	31910.24	31910.24	31910.24	31910.24	31910.24
1649	DIF210301970819	FEDERALES (APORTACIONES, SUBSIDIOS Y CONVENIOS)	2021	33-Aportaciones Federales para Entidades Federativas y Municipios	I004-FAIS Municipal y de las Demarcaciones Territoriales del Distrito Federal		65566.7	65566.7	60629.46	60629.46	60629.46	60629.46	60629.46
1650	DIF210301970825	FEDERALES (APORTACIONES, SUBSIDIOS Y CONVENIOS)	2021	33-Aportaciones Federales para Entidades Federativas y Municipios	I004-FAIS Municipal y de las Demarcaciones Territoriales del Distrito Federal		51763.18	51763.18	47865.36	47865.36	47865.36	47865.36	47865.36



No.	FOLIO	TIPO DE RECURSO	CICLO DEL RECURSO	RAMO	PROGRAMA PRESUPUESTARIO	PROGRAMA ESTATAL O MUNICIPAL	APROBADO	MODIFICADO	RECAUDADO	COMPROMETIDO	DEVENGADO	EJERCIDO	PAGADO
1651	DIF210301970474	FEDERALES (APORTACIONES, SUBSIDIOS Y CONVENIOS)	2021	33-Aportaciones Federales para Entidades Federativas y Municipios	I004-FAIS Municipal y de las Demarcaciones Territoriales del Distrito Federal		20705.27	20705.27	19146.14	19146.14	19146.14	19146.14	19146.14
1652	DIF210301970487	FEDERALES (APORTACIONES, SUBSIDIOS Y CONVENIOS)	2021	33-Aportaciones Federales para Entidades Federativas y Municipios	I004-FAIS Municipal y de las Demarcaciones Territoriales del Distrito Federal		89722.85	89722.85	82966.62	82966.62	82966.62	82966.62	82966.62
1653	DIF210301970832	FEDERALES (APORTACIONES, SUBSIDIOS Y CONVENIOS)	2021	33-Aportaciones Federales para Entidades Federativas y Municipios	I004-FAIS Municipal y de las Demarcaciones Territoriales del Distrito Federal		58664.94	58664.94	54247.41	54247.41	54247.41	54247.41	54247.41
1654	DIF210301970133	FEDERALES (APORTACIONES, SUBSIDIOS Y CONVENIOS)	2021	33-Aportaciones Federales para Entidades Federativas y Municipios	I004-FAIS Municipal y de las Demarcaciones Territoriales del Distrito Federal		375000	442830.06	442830.06	442830.06	442830.06	442830.06	442830.06
1655	DIF210301970503	FEDERALES (APORTACIONES, SUBSIDIOS Y CONVENIOS)	2021	33-Aportaciones Federales para Entidades Federativas y Municipios	I004-FAIS Municipal y de las Demarcaciones Territoriales del Distrito Federal		48312.3	48312.3	44674.33	44674.33	44674.33	44674.33	44674.33
1656	DIF210301970512	FEDERALES (APORTACIONES, SUBSIDIOS Y CONVENIOS)	2021	33-Aportaciones Federales para Entidades Federativas y Municipios	I004-FAIS Municipal y de las Demarcaciones Territoriales del Distrito Federal		44861.43	44861.43	41483.32	41483.32	41483.32	41483.32	41483.32
1657	DIF210301970858	FEDERALES (APORTACIONES, SUBSIDIOS Y CONVENIOS)	2021	33-Aportaciones Federales para Entidades Federativas y Municipios	I004-FAIS Municipal y de las Demarcaciones Territoriales del Distrito Federal		86271.97	86271.97	79775.6	79775.6	79775.6	79775.6	79775.6
1658	DIF210301970860	FEDERALES (APORTACIONES, SUBSIDIOS Y CONVENIOS)	2021	33-Aportaciones Federales para Entidades Federativas y Municipios	I004-FAIS Municipal y de las Demarcaciones Territoriales del Distrito Federal		3450.88	3450.88	3191.03	3191.03	3191.03	3191.03	3191.03
1659	DIF210301970524	FEDERALES (APORTACIONES, SUBSIDIOS Y CONVENIOS)	2021	33-Aportaciones Federales para Entidades Federativas y Municipios	I004-FAIS Municipal y de las Demarcaciones Territoriales del Distrito Federal		6901.76	6901.76	6382.05	6382.05	6382.05	6382.05	6382.05
1660	DIF210301970525	FEDERALES (APORTACIONES, SUBSIDIOS Y CONVENIOS)	2021	33-Aportaciones Federales para Entidades Federativas y Municipios	I004-FAIS Municipal y de las Demarcaciones Territoriales del Distrito Federal		58664.94	58664.94	54247.41	54247.41	54247.41	54247.41	54247.41
1661	DIF210301970532	FEDERALES (APORTACIONES, SUBSIDIOS Y CONVENIOS)	2021	33-Aportaciones Federales para Entidades Federativas y Municipios	I004-FAIS Municipal y de las Demarcaciones Territoriales del Distrito Federal		10352.64	10352.64	9573.08	9573.08	9573.08	9573.08	9573.08
1662	DIF210301970534	FEDERALES (APORTACIONES, SUBSIDIOS Y CONVENIOS)	2021	33-Aportaciones Federales para Entidades Federativas y Municipios	I004-FAIS Municipal y de las Demarcaciones Territoriales del Distrito Federal		44861.43	44861.43	41483.32	41483.32	41483.32	41483.32	41483.32
1663	DIF210301970540	FEDERALES (APORTACIONES, SUBSIDIOS Y CONVENIOS)	2021	33-Aportaciones Federales para Entidades Federativas y Municipios	I004-FAIS Municipal y de las Demarcaciones Territoriales del Distrito Federal		86271.97	86271.97	79775.6	79775.6	79775.6	79775.6	79775.6
1664	DIF210301970570	FEDERALES (APORTACIONES, SUBSIDIOS Y CONVENIOS)	2021	33-Aportaciones Federales para Entidades Federativas y Municipios	I004-FAIS Municipal y de las Demarcaciones Territoriales del Distrito Federal		58664.94	58664.94	54247.41	54247.41	54247.41	54247.41	54247.41
1665	DIF210301970573	FEDERALES (APORTACIONES, SUBSIDIOS Y CONVENIOS)	2021	33-Aportaciones Federales para Entidades Federativas y Municipios	I004-FAIS Municipal y de las Demarcaciones Territoriales del Distrito Federal		31057.91	31057.91	28719.22	28719.22	28719.22	28719.22	28719.22



No.	FOLIO	TIPO DE RECURSO	CICLO DEL RECURSO	RAMO	PROGRAMA PRESUPUESTARIO	PROGRAMA ESTATAL O MUNICIPAL	APROBADO	MODIFICADO	RECAUDADO	COMPROMETIDO	DEVENGADO	EJERCIDO	PAGADO
1666	DIF210301970595	FEDERALES (APORTACIONES, SUBSIDIOS Y CONVENIOS)	2021	33-Aportaciones Federales para Entidades Federativas y Municipios	I004-FAIS Municipal y de las Demarcaciones Territoriales del Distrito Federal		17254.39	17254.39	15955.12	15955.12	15955.12	15955.12	15955.12
1667	DIF210301968394	FEDERALES (APORTACIONES, SUBSIDIOS Y CONVENIOS)	2021	33-Aportaciones Federales para Entidades Federativas y Municipios	I004-FAIS Municipal y de las Demarcaciones Territoriales del Distrito Federal		1379193.53	1378722.49	1378722.49	1378722.49	1378722.49	1378722.49	1378722.49
1668	DIF210301968397	FEDERALES (APORTACIONES, SUBSIDIOS Y CONVENIOS)	2021	33-Aportaciones Federales para Entidades Federativas y Municipios	I004-FAIS Municipal y de las Demarcaciones Territoriales del Distrito Federal		564975.78	564782.82	564782.82	564782.82	564782.82	564782.82	564782.82
1669	DIF210301968398	FEDERALES (APORTACIONES, SUBSIDIOS Y CONVENIOS)	2021	33-Aportaciones Federales para Entidades Federativas y Municipios	I004-FAIS Municipal y de las Demarcaciones Territoriales del Distrito Federal		2283284.48	2282504.66	2282504.66	2282504.66	2282504.66	2282504.66	2282504.66
1670	DIF210301968400	FEDERALES (APORTACIONES, SUBSIDIOS Y CONVENIOS)	2021	33-Aportaciones Federales para Entidades Federativas y Municipios	I004-FAIS Municipal y de las Demarcaciones Territoriales del Distrito Federal		698778.65	698539.99	698539.99	698539.99	698539.99	698539.99	698539.99
1671	DIF210301968405	FEDERALES (APORTACIONES, SUBSIDIOS Y CONVENIOS)	2021	33-Aportaciones Federales para Entidades Federativas y Municipios	I004-FAIS Municipal y de las Demarcaciones Territoriales del Distrito Federal		678913.02	678681.15	678681.15	678681.15	678681.15	678681.15	678681.15
1672	DIF210301968411	FEDERALES (APORTACIONES, SUBSIDIOS Y CONVENIOS)	2021	33-Aportaciones Federales para Entidades Federativas y Municipios	I004-FAIS Municipal y de las Demarcaciones Territoriales del Distrito Federal		2418452.68	2417626.7	2417626.7	2417626.7	2417626.7	2417626.7	2417626.7
1673	DIF210301968412	FEDERALES (APORTACIONES, SUBSIDIOS Y CONVENIOS)	2021	33-Aportaciones Federales para Entidades Federativas y Municipios	I004-FAIS Municipal y de las Demarcaciones Territoriales del Distrito Federal		2093195.66	2092480.76	2092480.76	2092480.76	2092480.76	2092480.76	2092480.76
1674	DIF210301968413	FEDERALES (APORTACIONES, SUBSIDIOS Y CONVENIOS)	2021	33-Aportaciones Federales para Entidades Federativas y Municipios	I004-FAIS Municipal y de las Demarcaciones Territoriales del Distrito Federal		1973540.74	1972866.71	1972866.71	1972866.71	1972866.71	1972866.71	1972866.71
1675	DIF210301968414	FEDERALES (APORTACIONES, SUBSIDIOS Y CONVENIOS)	2021	33-Aportaciones Federales para Entidades Federativas y Municipios	I004-FAIS Municipal y de las Demarcaciones Territoriales del Distrito Federal		1639218.37	1638658.52	1638658.52	1638658.52	1638658.52	1638658.52	1638658.52
1676	DIF210301968352	FEDERALES (APORTACIONES, SUBSIDIOS Y CONVENIOS)	2021	33-Aportaciones Federales para Entidades Federativas y Municipios	I004-FAIS Municipal y de las Demarcaciones Territoriales del Distrito Federal		1190404.52	1189997.96	1189997.96	1189997.96	1189997.96	1189997.96	1189997.96
1677	DIF210301968355	FEDERALES (APORTACIONES, SUBSIDIOS Y CONVENIOS)	2021	33-Aportaciones Federales para Entidades Federativas y Municipios	I004-FAIS Municipal y de las Demarcaciones Territoriales del Distrito Federal		5745790.75	5743828.37	5743828.37	5743828.37	5743828.37	5743828.37	5743828.37
1678	DIF210301968362	FEDERALES (APORTACIONES, SUBSIDIOS Y CONVENIOS)	2021	33-Aportaciones Federales para Entidades Federativas y Municipios	I004-FAIS Municipal y de las Demarcaciones Territoriales del Distrito Federal		7709018.47	7706385.58	7706385.58	7706385.58	7706385.58	7706385.58	7706385.58
1679	DIF210301968375	FEDERALES (APORTACIONES, SUBSIDIOS Y CONVENIOS)	2021	33-Aportaciones Federales para Entidades Federativas y Municipios	I004-FAIS Municipal y de las Demarcaciones Territoriales del Distrito Federal		9315479.05	9312297.49	9312297.49	9312297.49	9312297.49	9312297.49	9312297.49
1680	DIF210301956995	FEDERALES (APORTACIONES, SUBSIDIOS Y CONVENIOS)	2021	33-Aportaciones Federales para Entidades Federativas y Municipios	I003-FAIS Entidades		250560	249308.75	249308.75	249308.75	249308.75	249308.75	249308.75



No.	FOLIO	TIPO DE RECURSO	CICLO DEL RECURSO	RAMO	PROGRAMA PRESUPUESTARIO	PROGRAMA ESTATAL O MUNICIPAL	APROBADO	MODIFICADO	RECAUDADO	COMPROMETIDO	DEVENGADO	EJERCIDO	PAGADO
1681	DIF210301957597	FEDERALES (APORTACIONES, SUBSIDIOS Y CONVENIOS)	2021	33-Aportaciones Federales para Entidades Federativas y Municipios	1003-FAIS Entidades		1450000	2660905.12	2660905.12	2660905.12	2660905.12	2660905.12	2660905.12
1682	DIF210301957598	FEDERALES (APORTACIONES, SUBSIDIOS Y CONVENIOS)	2021	33-Aportaciones Federales para Entidades Federativas y Municipios	1003-FAIS Entidades		1450000	2660905.12	2660905.12	2660905.12	2660905.12	2660905.12	2660905.12
1683	DIF210301957599	FEDERALES (APORTACIONES, SUBSIDIOS Y CONVENIOS)	2021	33-Aportaciones Federales para Entidades Federativas y Municipios	1003-FAIS Entidades		1450000	2660905.12	2660905.12	2660905.12	2660905.12	2660905.12	260905.12
1684	DIF210301956909	FEDERALES (APORTACIONES, SUBSIDIOS Y CONVENIOS)	2021	33-Aportaciones Federales para Entidades Federativas y Municipios	1003-FAIS Entidades		3000000	3000000	2439902.25	2439902.25	2439902.25	2439902.25	2439902.25
1685	DIF210301957133	FEDERALES (APORTACIONES, SUBSIDIOS Y CONVENIOS)	2021	33-Aportaciones Federales para Entidades Federativas y Municipios	1003-FAIS Entidades		250560	249308.75	249308.75	249308.75	249308.75	249308.75	249308.75
1686	DIF210301957134	FEDERALES (APORTACIONES, SUBSIDIOS Y CONVENIOS)	2021	33-Aportaciones Federales para Entidades Federativas y Municipios	1003-FAIS Entidades		250560	249308.75	249308.75	249308.75	249308.75	249308.75	249308.75
1687	DIF210301957136	FEDERALES (APORTACIONES, SUBSIDIOS Y CONVENIOS)	2021	33-Aportaciones Federales para Entidades Federativas y Municipios	1003-FAIS Entidades		250560	249308.75	249308.75	249308.75	249308.75	249308.75	249308.75
1688	DIF210301957143	FEDERALES (APORTACIONES, SUBSIDIOS Y CONVENIOS)	2021	33-Aportaciones Federales para Entidades Federativas y Municipios	1003-FAIS Entidades		250560	249308.75	249308.75	249308.75	249308.75	249308.75	249308.75
1689	DIF210301957145	FEDERALES (APORTACIONES, SUBSIDIOS Y CONVENIOS)	2021	33-Aportaciones Federales para Entidades Federativas y Municipios	1003-FAIS Entidades		250560	249308.75	249308.75	249308.75	249308.75	249308.75	249308.75
1690	DIF210301957146	FEDERALES (APORTACIONES, SUBSIDIOS Y CONVENIOS)	2021	33-Aportaciones Federales para Entidades Federativas y Municipios	1003-FAIS Entidades		250560	249308.75	249308.75	249308.75	249308.75	249308.75	249308.75
1691	DIF210301957148	FEDERALES (APORTACIONES, SUBSIDIOS Y CONVENIOS)	2021	33-Aportaciones Federales para Entidades Federativas y Municipios	1003-FAIS Entidades		250560	249308.75	249308.75	249308.75	249308.75	249308.75	249308.75
1692	DIF210301957149	FEDERALES (APORTACIONES, SUBSIDIOS Y CONVENIOS)	2021	33-Aportaciones Federales para Entidades Federativas y Municipios	1003-FAIS Entidades		250560	249308.75	249308.75	249308.75	249308.75	249308.75	249308.75
1693	DIF210301957150	FEDERALES (APORTACIONES, SUBSIDIOS Y CONVENIOS)	2021	33-Aportaciones Federales para Entidades Federativas y Municipios	1003-FAIS Entidades		250560	249308.75	249308.75	249308.75	249308.75	249308.75	249308.75
1694	DIF210301957151	FEDERALES (APORTACIONES, SUBSIDIOS Y CONVENIOS)	2021	33-Aportaciones Federales para Entidades Federativas y Municipios	1003-FAIS Entidades		250560	249308.82	249308.75	249308.75	249308.75	249308.75	249308.75



No.	FOLIO	TIPO DE RECURSO	CICLO DEL RECURSO	RAMO	PROGRAMA PRESUPUESTARIO	PROGRAMA ESTATAL O MUNICIPAL	APROBADO	MODIFICADO	RECAUDADO	COMPROMETIDO	DEVENGADO	EJERCIDO	PAGADO
1695	DIF210302003700	FEDERALES (APORTACIONES, SUBSIDIOS Y CONVENIOS)	2021	4-Gobernación	U008-Subsidios para las acciones de búsqueda de Personas Desaparecidas y No Localizadas		11200	11200	11200	0	0	0	0
1696	DIF210301958488	FEDERALES (APORTACIONES, SUBSIDIOS Y CONVENIOS)	2021	33-Aportaciones Federales para Entidades Federativas y Municipios	I003-FAIS Entidades		4600000	4582823.6	0	0	0	0	0
1697	DIF210302003345	FEDERALES (APORTACIONES, SUBSIDIOS Y CONVENIOS)	2021	48-Cultura	K009-Proyectos de infraestructura social del sector cultura		331000000	190785542.1	190785542.1	190785542.1	190785542.1	190785542.1	190785542.1
1698	DIF210302003354	FEDERALES (APORTACIONES, SUBSIDIOS Y CONVENIOS)	2021	48-Cultura	K009-Proyectos de infraestructura social del sector cultura		171849469.1	147259980.1	147259980.1	147259980.1	147259980.1	147259980.1	147259980.1
1699	DIF210301958625	FEDERALES (APORTACIONES, SUBSIDIOS Y CONVENIOS)	2021	33-Aportaciones Federales para Entidades Federativas y Municipios	I003-FAIS Entidades		3285000	3548446.36	0	0	0	0	0
1700	DIF210302001603	FEDERALES (APORTACIONES, SUBSIDIOS Y CONVENIOS)	2021	4-Gobernación	E015-Promover la atención y prevención de la violencia contra las mujeres		16459308.2	16459308.2	14694836.48	14694836.48	14694836.48	14694836.48	14694836.48
1701	DIF210302003812	FEDERALES (APORTACIONES, SUBSIDIOS Y CONVENIOS)	2021	4-Gobernación	U008-Subsidios para las acciones de búsqueda de Personas Desaparecidas y No Localizadas		431910	431910	431910	375983.02	375983.02	375983.02	375983.02
1702	DIF210302003813	FEDERALES (APORTACIONES, SUBSIDIOS Y CONVENIOS)	2021	4-Gobernación	U008-Subsidios para las acciones de búsqueda de Personas Desaparecidas y No Localizadas		66000	66000	66000	57515.12	57515.12	57515.12	57515.12
1703	DIF210302003815	FEDERALES (APORTACIONES, SUBSIDIOS Y CONVENIOS)	2021	4-Gobernación	U008-Subsidios para las acciones de búsqueda de Personas Desaparecidas y No Localizadas		366000	366000	366000	365986.08	365986.08	365986.08	365986.08
1704	DIF210302003833	FEDERALES (APORTACIONES, SUBSIDIOS Y CONVENIOS)	2021	4-Gobernación	U008-Subsidios para las acciones de búsqueda de Personas Desaparecidas y No Localizadas		31500	31500	31500	7494.18	7494.18	7494.18	7494.18
1705	DIF210302003834	FEDERALES (APORTACIONES, SUBSIDIOS Y CONVENIOS)	2021	4-Gobernación	U008-Subsidios para las acciones de búsqueda de Personas Desaparecidas y No Localizadas		13800	13800	13800	866.52	866.52	866.52	866.52
1706	DIF210301957036	FEDERALES (APORTACIONES, SUBSIDIOS Y CONVENIOS)	2021	33-Aportaciones Federales para Entidades Federativas y Municipios	I003-FAIS Entidades		250560	249308.75	249308.75	249308.75	249308.75	249308.75	249308.75
1707	DIF210301957115	FEDERALES (APORTACIONES, SUBSIDIOS Y CONVENIOS)	2021	33-Aportaciones Federales para Entidades Federativas y Municipios	I003-FAIS Entidades		250560	249308.75	249308.75	249308.75	249308.75	249308.75	249308.75



No.	FOLIO	TIPO DE RECURSO	CICLO DEL RECURSO	RAMO	PROGRAMA PRESUPUESTARIO	PROGRAMA ESTATAL O MUNICIPAL	APROBADO	MODIFICADO	RECAUDADO	COMPROMETIDO	DEVENGADO	EJERCIDO	PAGADO
1708	DIF210301957123	FEDERALES (APORTACIONES, SUBSIDIOS Y CONVENIOS)	2021	33-Aportaciones Federales para Entidades Federativas y Municipios	I003-FAIS Entidades		250560	249308.75	249308.75	249308.75	249308.75	249308.75	249308.75
1709	DIF210301957129	FEDERALES (APORTACIONES, SUBSIDIOS Y CONVENIOS)	2021	33-Aportaciones Federales para Entidades Federativas y Municipios	I003-FAIS Entidades		250560	249308.75	249308.75	249308.75	249308.75	249308.75	249308.75
1710	DIF210301990322	FEDERALES (APORTACIONES, SUBSIDIOS Y CONVENIOS)	2021	33-Aportaciones Federales para Entidades Federativas y Municipios	I004-FAIS Municipal y de las Demarcaciones Territoriales del Distrito Federal		4246.69	4246.69	3926.91	3926.91	3926.91	3926.91	3926.91
1711	DIF210301990326	FEDERALES (APORTACIONES, SUBSIDIOS Y CONVENIOS)	2021	33-Aportaciones Federales para Entidades Federativas y Municipios	I004-FAIS Municipal y de las Demarcaciones Territoriales del Distrito Federal		21233.45	21233.45	19634.55	19634.55	19634.55	19634.55	19634.55
1712	DIF210301990327	FEDERALES (APORTACIONES, SUBSIDIOS Y CONVENIOS)	2021	33-Aportaciones Federales para Entidades Federativas y Municipios	I004-FAIS Municipal y de las Demarcaciones Territoriales del Distrito Federal		8493.38	8493.38	7853.82	7853.82	7853.82	7853.82	7853.82
1713	DIF210301990329	FEDERALES (APORTACIONES, SUBSIDIOS Y CONVENIOS)	2021	33-Aportaciones Federales para Entidades Federativas y Municipios	I004-FAIS Municipal y de las Demarcaciones Territoriales del Distrito Federal		4246.69	4246.69	3926.91	3926.91	3926.91	3926.91	3926.91
1714	DIF210301990332	FEDERALES (APORTACIONES, SUBSIDIOS Y CONVENIOS)	2021	33-Aportaciones Federales para Entidades Federativas y Municipios	I004-FAIS Municipal y de las Demarcaciones Territoriales del Distrito Federal		4246.68	4246.68	3926.9	3926.9	3926.9	3926.9	3926.9
1715	DIF210301990334	FEDERALES (APORTACIONES, SUBSIDIOS Y CONVENIOS)	2021	33-Aportaciones Federales para Entidades Federativas y Municipios	I004-FAIS Municipal y de las Demarcaciones Territoriales del Distrito Federal		4246.69	4246.69	3926.91	3926.91	3926.91	3926.91	3926.91
1716	DIF210301990335	FEDERALES (APORTACIONES, SUBSIDIOS Y CONVENIOS)	2021	33-Aportaciones Federales para Entidades Federativas y Municipios	I004-FAIS Municipal y de las Demarcaciones Territoriales del Distrito Federal		8493.38	8493.38	7853.82	7853.82	7853.82	7853.82	7853.82
1717	DIF210301990338	FEDERALES (APORTACIONES, SUBSIDIOS Y CONVENIOS)	2021	33-Aportaciones Federales para Entidades Federativas y Municipios	I004-FAIS Municipal y de las Demarcaciones Territoriales del Distrito Federal		33973.51	33973.51	31415.27	31415.27	31415.27	31415.27	31415.27
1718	DIF210301990779	FEDERALES (APORTACIONES, SUBSIDIOS Y CONVENIOS)	2021	33-Aportaciones Federales para Entidades Federativas y Municipios	I004-FAIS Municipal y de las Demarcaciones Territoriales del Distrito Federal		8493.38	8493.38	7853.82	7853.82	7853.82	7853.82	7853.82
1719	DIF210301990782	FEDERALES (APORTACIONES, SUBSIDIOS Y CONVENIOS)	2021	33-Aportaciones Federales para Entidades Federativas y Municipios	I004-FAIS Municipal y de las Demarcaciones Territoriales del Distrito Federal		16986.76	16986.76	15707.64	15707.64	15707.64	15707.64	15707.64
1720	DIF210301990789	FEDERALES (APORTACIONES, SUBSIDIOS Y CONVENIOS)	2021	33-Aportaciones Federales para Entidades Federativas y Municipios	I004-FAIS Municipal y de las Demarcaciones Territoriales del Distrito Federal		12740.07	12740.07	11780.73	11780.73	11780.73	11780.73	11780.73
1721	DIF210301990790	FEDERALES (APORTACIONES, SUBSIDIOS Y CONVENIOS)	2021	33-Aportaciones Federales para Entidades Federativas y Municipios	I004-FAIS Municipal y de las Demarcaciones Territoriales del Distrito Federal		38220.2	38220.2	35342.18	35342.18	35342.18	35342.18	35342.18
1722	DIF210301990340	FEDERALES (APORTACIONES, SUBSIDIOS Y CONVENIOS)	2021	33-Aportaciones Federales para Entidades Federativas y Municipios	I004-FAIS Municipal y de las Demarcaciones Territoriales del Distrito Federal		4246.69	4246.69	3926.91	3926.91	3926.91	3926.91	3926.91

No.	FOLIO	TIPO DE RECURSO	CICLO DEL RECURSO	RAMO	PROGRAMA PRESUPUESTARIO	PROGRAMA ESTATAL O MUNICIPAL	APROBADO	MODIFICADO	RECAUDADO	COMPROMETIDO	DEVENGADO	EJERCIDO	PAGADO
1723	DIF210301990341	FEDERALES (APORTACIONES, SUBSIDIOS Y CONVENIOS)	2021	33-Aportaciones Federales para Entidades Federativas y Municipios	I004-FAIS Municipal y de las Demarcaciones Territoriales del Distrito Federal		4246.69	4246.69	3926.91	3926.91	3926.91	3926.91	3926.91
1724	DIF210301990344	FEDERALES (APORTACIONES, SUBSIDIOS Y CONVENIOS)	2021	33-Aportaciones Federales para Entidades Federativas y Municipios	I004-FAIS Municipal y de las Demarcaciones Territoriales del Distrito Federal		16986.76	16986.76	15707.64	15707.64	15707.64	15707.64	15707.64
1725	DIF210301990345	FEDERALES (APORTACIONES, SUBSIDIOS Y CONVENIOS)	2021	33-Aportaciones Federales para Entidades Federativas y Municipios	I004-FAIS Municipal y de las Demarcaciones Territoriales del Distrito Federal		16986.76	16986.76	15707.64	15707.64	15707.64	15707.64	15707.64
1726	DIF210301990346	FEDERALES (APORTACIONES, SUBSIDIOS Y CONVENIOS)	2021	33-Aportaciones Federales para Entidades Federativas y Municipios	I004-FAIS Municipal y de las Demarcaciones Territoriales del Distrito Federal		4246.69	4246.69	3926.91	3926.91	3926.91	3926.91	3926.91
1727	DIF210301990348	FEDERALES (APORTACIONES, SUBSIDIOS Y CONVENIOS)	2021	33-Aportaciones Federales para Entidades Federativas y Municipios	I004-FAIS Municipal y de las Demarcaciones Territoriales del Distrito Federal		16986.76	16986.76	15707.64	15707.64	15707.64	15707.64	15707.64
1728	DIF210301990349	FEDERALES (APORTACIONES, SUBSIDIOS Y CONVENIOS)	2021	33-Aportaciones Federales para Entidades Federativas y Municipios	I004-FAIS Municipal y de las Demarcaciones Territoriales del Distrito Federal		59453.65	59453.65	54976.73	54976.73	54976.73	54976.73	54976.73
1729	DIF210301990351	FEDERALES (APORTACIONES, SUBSIDIOS Y CONVENIOS)	2021	33-Aportaciones Federales para Entidades Federativas y Municipios	I004-FAIS Municipal y de las Demarcaciones Territoriales del Distrito Federal		21233.45	21233.45	19634.55	19634.55	19634.55	19634.55	19634.55
1730	DIF210301990353	FEDERALES (APORTACIONES, SUBSIDIOS Y CONVENIOS)	2021	33-Aportaciones Federales para Entidades Federativas y Municipios	I004-FAIS Municipal y de las Demarcaciones Territoriales del Distrito Federal		4246.69	4246.69	3926.91	3926.91	3926.91	3926.91	3926.91
1731	DIF210301990354	FEDERALES (APORTACIONES, SUBSIDIOS Y CONVENIOS)	2021	33-Aportaciones Federales para Entidades Federativas y Municipios	I004-FAIS Municipal y de las Demarcaciones Territoriales del Distrito Federal		12740.07	12740.07	11780.73	11780.73	11780.73	11780.73	11780.73
1732	DIF210301990356	FEDERALES (APORTACIONES, SUBSIDIOS Y CONVENIOS)	2021	33-Aportaciones Federales para Entidades Federativas y Municipios	I004-FAIS Municipal y de las Demarcaciones Territoriales del Distrito Federal		4246.69	4246.69	3926.91	3926.91	3926.91	3926.91	3926.91
1733	DIF210301990357	FEDERALES (APORTACIONES, SUBSIDIOS Y CONVENIOS)	2021	33-Aportaciones Federales para Entidades Federativas y Municipios	I004-FAIS Municipal y de las Demarcaciones Territoriales del Distrito Federal		72193.72	72193.72	66757.46	66757.46	66757.46	66757.46	66757.46
1734	DIF210301990359	FEDERALES (APORTACIONES, SUBSIDIOS Y CONVENIOS)	2021	33-Aportaciones Federales para Entidades Federativas y Municipios	I004-FAIS Municipal y de las Demarcaciones Territoriales del Distrito Federal		21233.45	21233.45	19634.55	19634.55	19634.55	19634.55	19634.55
1735	DIF210301990361	FEDERALES (APORTACIONES, SUBSIDIOS Y CONVENIOS)	2021	33-Aportaciones Federales para Entidades Federativas y Municipios	I004-FAIS Municipal y de las Demarcaciones Territoriales del Distrito Federal		21233.45	21233.45	19634.55	19634.55	19634.55	19634.55	19634.55
1736	DIF210301990799	FEDERALES (APORTACIONES, SUBSIDIOS Y CONVENIOS)	2021	33-Aportaciones Federales para Entidades Federativas y Municipios	I004-FAIS Municipal y de las Demarcaciones Territoriales del Distrito Federal		84933.78	84933.78	78538.18	78538.18	78538.18	78538.18	78538.18
1737	DIF210301990801	FEDERALES (APORTACIONES, SUBSIDIOS Y CONVENIOS)	2021	33-Aportaciones Federales para Entidades Federativas y Municipios	I004-FAIS Municipal y de las Demarcaciones Territoriales del Distrito Federal		16986.76	16986.76	15707.64	15707.64	15707.64	15707.64	15707.64



No.	FOLIO	TIPO DE RECURSO	CICLO DEL RECURSO	RAMO	PROGRAMA PRESUPUESTARIO	PROGRAMA ESTATAL O MUNICIPAL	APROBADO	MODIFICADO	RECAUDADO	COMPROMETIDO	DEVENGADO	EJERCIDO	PAGADO
1738	DIF210301990814	FEDERALES (APORTACIONES, SUBSIDIOS Y CONVENIOS)	2021	33-Aportaciones Federales para Entidades Federativas y Municipios	I004-FAIS Municipal y de las Demarcaciones Territoriales del Distrito Federal		4246.69	4246.69	3926.91	3926.91	3926.91	3926.91	3926.91
1739	DIF210301990842	FEDERALES (APORTACIONES, SUBSIDIOS Y CONVENIOS)	2021	33-Aportaciones Federales para Entidades Federativas y Municipios	I004-FAIS Municipal y de las Demarcaciones Territoriales del Distrito Federal		59453.65	59453.65	54976.73	54976.73	54976.73	54976.73	54976.73
1740	DIF210301990364	FEDERALES (APORTACIONES, SUBSIDIOS Y CONVENIOS)	2021	33-Aportaciones Federales para Entidades Federativas y Municipios	I004-FAIS Municipal y de las Demarcaciones Territoriales del Distrito Federal		67947.03	67947.03	62830.55	62830.55	62830.55	62830.55	62830.55
1741	DIF210301990367	FEDERALES (APORTACIONES, SUBSIDIOS Y CONVENIOS)	2021	33-Aportaciones Federales para Entidades Federativas y Municipios	I004-FAIS Municipal y de las Demarcaciones Territoriales del Distrito Federal		50960.27	50960.27	47122.91	47122.91	47122.91	47122.91	47122.91
1742	DIF210301990370	FEDERALES (APORTACIONES, SUBSIDIOS Y CONVENIOS)	2021	33-Aportaciones Federales para Entidades Federativas y Municipios	I004-FAIS Municipal y de las Demarcaciones Territoriales del Distrito Federal		8493.38	8493.38	7853.82	7853.82	7853.82	7853.82	7853.82
1743	DIF210301990371	FEDERALES (APORTACIONES, SUBSIDIOS Y CONVENIOS)	2021	33-Aportaciones Federales para Entidades Federativas y Municipios	I004-FAIS Municipal y de las Demarcaciones Territoriales del Distrito Federal		29726.82	29726.82	27488.36	27488.36	27488.36	27488.36	27488.36
1744	DIF210301990847	FEDERALES (APORTACIONES, SUBSIDIOS Y CONVENIOS)	2021	33-Aportaciones Federales para Entidades Federativas y Municipios	I004-FAIS Municipal y de las Demarcaciones Territoriales del Distrito Federal		42466.89	42466.89	39269.09	39269.09	39269.09	39269.09	39269.09
1745	DIF210301990864	FEDERALES (APORTACIONES, SUBSIDIOS Y CONVENIOS)	2021	33-Aportaciones Federales para Entidades Federativas y Municipios	I004-FAIS Municipal y de las Demarcaciones Territoriales del Distrito Federal		25480.14	25480.14	23561.46	23561.46	23561.46	23561.46	23561.46
1746	DIF210301990865	FEDERALES (APORTACIONES, SUBSIDIOS Y CONVENIOS)	2021	33-Aportaciones Federales para Entidades Federativas y Municipios	I004-FAIS Municipal y de las Demarcaciones Territoriales del Distrito Federal		33973.51	33973.51	31415.27	31415.27	31415.27	31415.27	31415.27
1747	DIF210301972505	FEDERALES (APORTACIONES, SUBSIDIOS Y CONVENIOS)	2021	33-Aportaciones Federales para Entidades Federativas y Municipios	I004-FAIS Municipal y de las Demarcaciones Territoriales del Distrito Federal		20826.18	20826.18	19169.51	19169.51	19169.51	19169.51	19169.51
1748	DIF210301972506	FEDERALES (APORTACIONES, SUBSIDIOS Y CONVENIOS)	2021	33-Aportaciones Federales para Entidades Federativas y Municipios	I004-FAIS Municipal y de las Demarcaciones Territoriales del Distrito Federal		17355.15	17355.15	15974.59	15974.59	15974.59	15974.59	15974.59
1749	DIF210301972508	FEDERALES (APORTACIONES, SUBSIDIOS Y CONVENIOS)	2021	33-Aportaciones Federales para Entidades Federativas y Municipios	I004-FAIS Municipal y de las Demarcaciones Territoriales del Distrito Federal		76362.66	76362.66	70288.2	70288.2	70288.2	70288.2	70288.2
1750	DIF210301972511	FEDERALES (APORTACIONES, SUBSIDIOS Y CONVENIOS)	2021	33-Aportaciones Federales para Entidades Federativas y Municipios	I004-FAIS Municipal y de las Demarcaciones Territoriales del Distrito Federal		52065.45	52065.45	47923.77	47923.77	47923.77	47923.77	47923.77
1751	DIF210301972514	FEDERALES (APORTACIONES, SUBSIDIOS Y CONVENIOS)	2021	33-Aportaciones Federales para Entidades Federativas y Municipios	I004-FAIS Municipal y de las Demarcaciones Territoriales del Distrito Federal		52065.45	52065.45	47923.77	47923.77	47923.77	47923.77	47923.77
1752	DIF210301972515	FEDERALES (APORTACIONES, SUBSIDIOS Y CONVENIOS)	2021	33-Aportaciones Federales para Entidades Federativas y Municipios	I004-FAIS Municipal y de las Demarcaciones Territoriales del Distrito Federal		6942.06	6942.06	6389.84	6389.84	6389.84	6389.84	6389.84

No.	FOLIO	TIPO DE RECURSO	CICLO DEL RECURSO	RAMO	PROGRAMA PRESUPUESTARIO	PROGRAMA ESTATAL O MUNICIPAL	APROBADO	MODIFICADO	RECAUDADO	COMPROMETIDO	DEVENGADO	EJERCIDO	PAGADO
1753	DIF210301972519	FEDERALES (APORTACIONES, SUBSIDIOS Y CONVENIOS)	2021	33-Aportaciones Federales para Entidades Federativas y Municipios	I004-FAIS Municipal y de las Demarcaciones Territoriales del Distrito Federal		48594.42	48594.42	44728.85	44728.85	44728.85	44728.85	44728.85
1754	DIF210301972521	FEDERALES (APORTACIONES, SUBSIDIOS Y CONVENIOS)	2021	33-Aportaciones Federales para Entidades Federativas y Municipios	I004-FAIS Municipal y de las Demarcaciones Territoriales del Distrito Federal		3471.03	3471.03	3194.92	3194.92	3194.92	3194.92	3194.92
1755	DIF210301972526	FEDERALES (APORTACIONES, SUBSIDIOS Y CONVENIOS)	2021	33-Aportaciones Federales para Entidades Federativas y Municipios	I004-FAIS Municipal y de las Demarcaciones Territoriales del Distrito Federal		20826.18	20826.18	19169.51	19169.51	19169.51	19169.51	19169.51
1756	DIF210301972527	FEDERALES (APORTACIONES, SUBSIDIOS Y CONVENIOS)	2021	33-Aportaciones Federales para Entidades Federativas y Municipios	I004-FAIS Municipal y de las Demarcaciones Territoriales del Distrito Federal		13884.12	13884.12	12779.67	12779.67	12779.67	12779.67	12779.67
1757	DIF210301972528	FEDERALES (APORTACIONES, SUBSIDIOS Y CONVENIOS)	2021	33-Aportaciones Federales para Entidades Federativas y Municipios	I004-FAIS Municipal y de las Demarcaciones Territoriales del Distrito Federal		48594.42	48594.42	44728.85	44728.85	44728.85	44728.85	44728.85
1758	DIF210301972530	FEDERALES (APORTACIONES, SUBSIDIOS Y CONVENIOS)	2021	33-Aportaciones Federales para Entidades Federativas y Municipios	I004-FAIS Municipal y de las Demarcaciones Territoriales del Distrito Federal		38181.33	38181.33	35144.1	35144.1	35144.1	35144.1	35144.1
1759	DIF210301972531	FEDERALES (APORTACIONES, SUBSIDIOS Y CONVENIOS)	2021	33-Aportaciones Federales para Entidades Federativas y Municipios	I004-FAIS Municipal y de las Demarcaciones Territoriales del Distrito Federal		41652.36	41652.36	38339.02	38339.02	38339.02	38339.02	38339.02
1760	DIF210301972533	FEDERALES (APORTACIONES, SUBSIDIOS Y CONVENIOS)	2021	33-Aportaciones Federales para Entidades Federativas y Municipios	I004-FAIS Municipal y de las Demarcaciones Territoriales del Distrito Federal		79833.69	79833.69	73483.12	73483.12	73483.12	73483.12	73483.12
1761	DIF210301975845	FEDERALES (APORTACIONES, SUBSIDIOS Y CONVENIOS)	2021	33-Aportaciones Federales para Entidades Federativas y Municipios	I004-FAIS Municipal y de las Demarcaciones Territoriales del Distrito Federal		100000	100000	100000	100000	100000	100000	100000
1762	DIF210301984961	FEDERALES (APORTACIONES, SUBSIDIOS Y CONVENIOS)	2021	33-Aportaciones Federales para Entidades Federativas y Municipios	I004-FAIS Municipal y de las Demarcaciones Territoriales del Distrito Federal		1276904.2	1276903.49	1276903.49	1276903.49	1276903.49	1276903.49	1276903.49
1763	DIF210301984236	FEDERALES (APORTACIONES, SUBSIDIOS Y CONVENIOS)	2021	33-Aportaciones Federales para Entidades Federativas y Municipios	I004-FAIS Municipal y de las Demarcaciones Territoriales del Distrito Federal		49431.15	49431.15	45708.93	45708.93	45708.93	45708.93	45708.93
1764	DIF210301984979	FEDERALES (APORTACIONES, SUBSIDIOS Y CONVENIOS)	2021	33-Aportaciones Federales para Entidades Federativas y Municipios	I004-FAIS Municipal y de las Demarcaciones Territoriales del Distrito Federal		813717.35	813715.35	813715.35	813715.35	813715.35	813715.35	813715.35
1765	DIF210301984983	FEDERALES (APORTACIONES, SUBSIDIOS Y CONVENIOS)	2021	33-Aportaciones Federales para Entidades Federativas y Municipios	I004-FAIS Municipal y de las Demarcaciones Territoriales del Distrito Federal		836865.23	836851.13	836851.13	836851.13	836851.13	836851.13	836851.13
1766	DIF210301989977	FEDERALES (APORTACIONES, SUBSIDIOS Y CONVENIOS)	2021	33-Aportaciones Federales para Entidades Federativas y Municipios	I004-FAIS Municipal y de las Demarcaciones Territoriales del Distrito Federal		8493.38	8493.38	7853.82	7853.82	7853.82	7853.82	7853.82
1767	DIF210301989979	FEDERALES (APORTACIONES, SUBSIDIOS Y CONVENIOS)	2021	33-Aportaciones Federales para Entidades Federativas y Municipios	I004-FAIS Municipal y de las Demarcaciones Territoriales del Distrito Federal		16986.76	16986.76	15707.64	15707.64	15707.64	15707.64	15707.64



No.	FOLIO	TIPO DE RECURSO	CICLO DEL RECURSO	RAMO	PROGRAMA PRESUPUESTARIO	PROGRAMA ESTATAL O MUNICIPAL	APROBADO	MODIFICADO	RECAUDADO	COMPROMETIDO	DEVENGADO	EJERCIDO	PAGADO
1768	DIF210301989983	FEDERALES (APORTACIONES, SUBSIDIOS Y CONVENIOS)	2021	33-Aportaciones Federales para Entidades Federativas y Municipios	I004-FAIS Municipal y de las Demarcaciones Territoriales del Distrito Federal		16986.76	16986.76	15707.64	15707.64	15707.64	15707.64	15707.64
1769	DIF210301989985	FEDERALES (APORTACIONES, SUBSIDIOS Y CONVENIOS)	2021	33-Aportaciones Federales para Entidades Federativas y Municipios	I004-FAIS Municipal y de las Demarcaciones Territoriales del Distrito Federal		4246.69	4246.69	3926.91	3926.91	3926.91	3926.91	3926.91
1770	DIF210301989988	FEDERALES (APORTACIONES, SUBSIDIOS Y CONVENIOS)	2021	33-Aportaciones Federales para Entidades Federativas y Municipios	I004-FAIS Municipal y de las Demarcaciones Territoriales del Distrito Federal		33973.51	33973.51	31415.27	31415.27	31415.27	31415.27	31415.27
1771	DIF210301989992	FEDERALES (APORTACIONES, SUBSIDIOS Y CONVENIOS)	2021	33-Aportaciones Federales para Entidades Federativas y Municipios	I004-FAIS Municipal y de las Demarcaciones Territoriales del Distrito Federal		25480.14	25480.14	23561.46	23561.46	23561.46	23561.46	23561.46
1772	DIF210301989386	FEDERALES (APORTACIONES, SUBSIDIOS Y CONVENIOS)	2021	33-Aportaciones Federales para Entidades Federativas y Municipios	I004-FAIS Municipal y de las Demarcaciones Territoriales del Distrito Federal		5173152.68	5173152.68	5173152.68	5173152.68	5173152.68	5173152.68	5173152.68
1773	DIF210301989997	FEDERALES (APORTACIONES, SUBSIDIOS Y CONVENIOS)	2021	33-Aportaciones Federales para Entidades Federativas y Municipios	I004-FAIS Municipal y de las Demarcaciones Territoriales del Distrito Federal		4246.69	4246.69	3926.91	3926.91	3926.91	3926.91	3926.91
1774	DIF210301990000	FEDERALES (APORTACIONES, SUBSIDIOS Y CONVENIOS)	2021	33-Aportaciones Federales para Entidades Federativas y Municipios	I004-FAIS Municipal y de las Demarcaciones Territoriales del Distrito Federal		25480.14	25480.14	23561.46	23561.46	23561.46	23561.46	23561.46
1775	DIF210301990003	FEDERALES (APORTACIONES, SUBSIDIOS Y CONVENIOS)	2021	33-Aportaciones Federales para Entidades Federativas y Municipios	I004-FAIS Municipal y de las Demarcaciones Territoriales del Distrito Federal		8493.38	8493.38	7853.82	7853.82	7853.82	7853.82	7853.82
1776	DIF210301990005	FEDERALES (APORTACIONES, SUBSIDIOS Y CONVENIOS)	2021	33-Aportaciones Federales para Entidades Federativas y Municipios	I004-FAIS Municipal y de las Demarcaciones Territoriales del Distrito Federal		50960.27	50960.27	47122.91	47122.91	47122.91	47122.91	47122.91
1777	DIF210301990007	FEDERALES (APORTACIONES, SUBSIDIOS Y CONVENIOS)	2021	33-Aportaciones Federales para Entidades Federativas y Municipios	I004-FAIS Municipal y de las Demarcaciones Territoriales del Distrito Federal		55206.96	55206.96	51049.82	51049.82	51049.82	51049.82	51049.82
1778	DIF210301990156	FEDERALES (APORTACIONES, SUBSIDIOS Y CONVENIOS)	2021	33-Aportaciones Federales para Entidades Federativas y Municipios	I004-FAIS Municipal y de las Demarcaciones Territoriales del Distrito Federal		4246.69	4246.69	3926.91	3926.91	3926.91	3926.91	3926.91
1779	DIF210301990159	FEDERALES (APORTACIONES, SUBSIDIOS Y CONVENIOS)	2021	33-Aportaciones Federales para Entidades Federativas y Municipios	I004-FAIS Municipal y de las Demarcaciones Territoriales del Distrito Federal		4246.69	4246.69	3926.91	3926.91	3926.91	3926.91	3926.91
1780	DIF210301990219	FEDERALES (APORTACIONES, SUBSIDIOS Y CONVENIOS)	2021	33-Aportaciones Federales para Entidades Federativas y Municipios	I004-FAIS Municipal y de las Demarcaciones Territoriales del Distrito Federal		25480.14	25480.14	23561.46	23561.46	23561.46	23561.46	23561.46
1781	DIF210301990222	FEDERALES (APORTACIONES, SUBSIDIOS Y CONVENIOS)	2021	33-Aportaciones Federales para Entidades Federativas y Municipios	I004-FAIS Municipal y de las Demarcaciones Territoriales del Distrito Federal		16986.76	16986.76	15707.64	15707.64	15707.64	15707.64	15707.64
1782	DIF210301990226	FEDERALES (APORTACIONES, SUBSIDIOS Y CONVENIOS)	2021	33-Aportaciones Federales para Entidades Federativas y Municipios	I004-FAIS Municipal y de las Demarcaciones Territoriales del Distrito Federal		38220.2	38220.2	35342.18	35342.18	35342.18	35342.18	35342.18



No.	FOLIO	TIPO DE RECURSO	CICLO DEL RECURSO	RAMO	PROGRAMA PRESUPUESTARIO	PROGRAMA ESTATAL O MUNICIPAL	APROBADO	MODIFICADO	RECAUDADO	COMPROMETIDO	DEVENGADO	EJERCIDO	PAGADO
1783	DIF210301990227	FEDERALES (APORTACIONES, SUBSIDIOS Y CONVENIOS)	2021	33-Aportaciones Federales para Entidades Federativas y Municipios	I004-FAIS Municipal y de las Demarcaciones Territoriales del Distrito Federal		16986.76	16986.76	15707.64	15707.64	15707.64	15707.64	15707.64
1784	DIF210301990230	FEDERALES (APORTACIONES, SUBSIDIOS Y CONVENIOS)	2021	33-Aportaciones Federales para Entidades Federativas y Municipios	I004-FAIS Municipal y de las Demarcaciones Territoriales del Distrito Federal		8493.38	8493.38	7853.82	7853.82	7853.82	7853.82	7853.82
1785	DIF210301990236	FEDERALES (APORTACIONES, SUBSIDIOS Y CONVENIOS)	2021	33-Aportaciones Federales para Entidades Federativas y Municipios	I004-FAIS Municipal y de las Demarcaciones Territoriales del Distrito Federal		16986.76	16986.76	15707.64	15707.64	15707.64	15707.64	15707.64
1786	DIF210301990239	FEDERALES (APORTACIONES, SUBSIDIOS Y CONVENIOS)	2021	33-Aportaciones Federales para Entidades Federativas y Municipios	I004-FAIS Municipal y de las Demarcaciones Territoriales del Distrito Federal		72193.72	72193.72	66757.46	66757.46	66757.46	66757.46	66757.46
1787	DIF210301990241	FEDERALES (APORTACIONES, SUBSIDIOS Y CONVENIOS)	2021	33-Aportaciones Federales para Entidades Federativas y Municipios	I004-FAIS Municipal y de las Demarcaciones Territoriales del Distrito Federal		55206.96	55206.96	51049.82	51049.82	51049.82	51049.82	51049.82
1788	DIF210301990692	FEDERALES (APORTACIONES, SUBSIDIOS Y CONVENIOS)	2021	33-Aportaciones Federales para Entidades Federativas y Municipios	I004-FAIS Municipal y de las Demarcaciones Territoriales del Distrito Federal		29726.82	29726.82	27488.36	27488.36	27488.36	27488.36	27488.36
1789	DIF210301990699	FEDERALES (APORTACIONES, SUBSIDIOS Y CONVENIOS)	2021	33-Aportaciones Federales para Entidades Federativas y Municipios	I004-FAIS Municipal y de las Demarcaciones Territoriales del Distrito Federal		38220.2	38220.2	35342.18	35342.18	35342.18	35342.18	35342.18
1790	DIF210301990704	FEDERALES (APORTACIONES, SUBSIDIOS Y CONVENIOS)	2021	33-Aportaciones Federales para Entidades Federativas y Municipios	I004-FAIS Municipal y de las Demarcaciones Territoriales del Distrito Federal		46713.48	46713.48	43195.91	43195.91	43195.91	43195.91	43195.91
1791	DIF210301990247	FEDERALES (APORTACIONES, SUBSIDIOS Y CONVENIOS)	2021	33-Aportaciones Federales para Entidades Federativas y Municipios	I004-FAIS Municipal y de las Demarcaciones Territoriales del Distrito Federal		42466.89	42466.89	39269.09	39269.09	39269.09	39269.09	39269.09
1792	DIF210301990253	FEDERALES (APORTACIONES, SUBSIDIOS Y CONVENIOS)	2021	33-Aportaciones Federales para Entidades Federativas y Municipios	I004-FAIS Municipal y de las Demarcaciones Territoriales del Distrito Federal		21233.45	21233.45	19634.55	19634.55	19634.55	19634.55	19634.55
1793	DIF210301990258	FEDERALES (APORTACIONES, SUBSIDIOS Y CONVENIOS)	2021	33-Aportaciones Federales para Entidades Federativas y Municipios	I004-FAIS Municipal y de las Demarcaciones Territoriales del Distrito Federal		12740.07	12740.07	11780.73	11780.73	11780.73	11780.73	11780.73
1794	DIF210301990706	FEDERALES (APORTACIONES, SUBSIDIOS Y CONVENIOS)	2021	33-Aportaciones Federales para Entidades Federativas y Municipios	I004-FAIS Municipal y de las Demarcaciones Territoriales del Distrito Federal		8493.38	8493.38	7853.82	7853.82	7853.82	7853.82	7853.82
1795	DIF210301990708	FEDERALES (APORTACIONES, SUBSIDIOS Y CONVENIOS)	2021	33-Aportaciones Federales para Entidades Federativas y Municipios	I004-FAIS Municipal y de las Demarcaciones Territoriales del Distrito Federal		25480.14	25480.14	23561.46	23561.46	23561.46	23561.46	23561.46
1796	DIF210301990717	FEDERALES (APORTACIONES, SUBSIDIOS Y CONVENIOS)	2021	33-Aportaciones Federales para Entidades Federativas y Municipios	I004-FAIS Municipal y de las Demarcaciones Territoriales del Distrito Federal		29726.82	29726.82	27488.36	27488.36	27488.36	27488.36	27488.36
1797	DIF210301990722	FEDERALES (APORTACIONES, SUBSIDIOS Y CONVENIOS)	2021	33-Aportaciones Federales para Entidades Federativas y Municipios	I004-FAIS Municipal y de las Demarcaciones Territoriales del Distrito Federal		4246.69	4246.69	3926.91	3926.91	3926.91	3926.91	3926.91



No.	FOLIO	TIPO DE RECURSO	CICLO DEL RECURSO	RAMO	PROGRAMA PRESUPUESTARIO	PROGRAMA ESTATAL O MUNICIPAL	APROBADO	MODIFICADO	RECAUDADO	COMPROMETIDO	DEVENGADO	EJERCIDO	PAGADO
1798	DIF210301990730	FEDERALES (APORTACIONES, SUBSIDIOS Y CONVENIOS)	2021	33-Aportaciones Federales para Entidades Federativas y Municipios	I004-FAIS Municipal y de las Demarcaciones Territoriales del Distrito Federal		29726.82	29726.82	27488.36	27488.36	27488.36	27488.36	27488.36
1799	DIF210301990734	FEDERALES (APORTACIONES, SUBSIDIOS Y CONVENIOS)	2021	33-Aportaciones Federales para Entidades Federativas y Municipios	I004-FAIS Municipal y de las Demarcaciones Territoriales del Distrito Federal		42466.89	42466.89	39269.09	39269.09	39269.09	39269.09	39269.09
1800	DIF210301990735	FEDERALES (APORTACIONES, SUBSIDIOS Y CONVENIOS)	2021	33-Aportaciones Federales para Entidades Federativas y Municipios	I004-FAIS Municipal y de las Demarcaciones Territoriales del Distrito Federal		42466.89	42466.89	39269.09	39269.09	39269.09	39269.09	39269.09
1801	DIF210301990740	FEDERALES (APORTACIONES, SUBSIDIOS Y CONVENIOS)	2021	33-Aportaciones Federales para Entidades Federativas y Municipios	I004-FAIS Municipal y de las Demarcaciones Territoriales del Distrito Federal		38220.2	38220.2	35342.18	35342.18	35342.18	35342.18	35342.18
1802	DIF210301990745	FEDERALES (APORTACIONES, SUBSIDIOS Y CONVENIOS)	2021	33-Aportaciones Federales para Entidades Federativas y Municipios	I004-FAIS Municipal y de las Demarcaciones Territoriales del Distrito Federal		16986.76	16986.76	15707.64	15707.64	15707.64	15707.64	15707.64
1803	DIF210301990746	FEDERALES (APORTACIONES, SUBSIDIOS Y CONVENIOS)	2021	33-Aportaciones Federales para Entidades Federativas y Municipios	I004-FAIS Municipal y de las Demarcaciones Territoriales del Distrito Federal		29726.82	29726.82	27488.36	27488.36	27488.36	27488.36	27488.36
1804	DIF210301990295	FEDERALES (APORTACIONES, SUBSIDIOS Y CONVENIOS)	2021	33-Aportaciones Federales para Entidades Federativas y Municipios	I004-FAIS Municipal y de las Demarcaciones Territoriales del Distrito Federal		33973.51	33973.51	31415.27	31415.27	31415.27	31415.27	31415.27
1805	DIF210301990300	FEDERALES (APORTACIONES, SUBSIDIOS Y CONVENIOS)	2021	33-Aportaciones Federales para Entidades Federativas y Municipios	I004-FAIS Municipal y de las Demarcaciones Territoriales del Distrito Federal		55206.96	55206.96	51049.82	51049.82	51049.82	51049.82	51049.82
1806	DIF210301990303	FEDERALES (APORTACIONES, SUBSIDIOS Y CONVENIOS)	2021	33-Aportaciones Federales para Entidades Federativas y Municipios	I004-FAIS Municipal y de las Demarcaciones Territoriales del Distrito Federal		12740.07	12740.07	11780.73	11780.73	11780.73	11780.73	11780.73
1807	DIF210301990307	FEDERALES (APORTACIONES, SUBSIDIOS Y CONVENIOS)	2021	33-Aportaciones Federales para Entidades Federativas y Municipios	I004-FAIS Municipal y de las Demarcaciones Territoriales del Distrito Federal		38220.2	38220.2	35342.18	35342.18	35342.18	35342.18	35342.18
1808	DIF210301990310	FEDERALES (APORTACIONES, SUBSIDIOS Y CONVENIOS)	2021	33-Aportaciones Federales para Entidades Federativas y Municipios	I004-FAIS Municipal y de las Demarcaciones Territoriales del Distrito Federal		12740.07	12740.07	11780.73	11780.73	11780.73	11780.73	11780.73
1809	DIF210301990312	FEDERALES (APORTACIONES, SUBSIDIOS Y CONVENIOS)	2021	33-Aportaciones Federales para Entidades Federativas y Municipios	I004-FAIS Municipal y de las Demarcaciones Territoriales del Distrito Federal		4246.69	4246.69	3926.91	3926.91	3926.91	3926.91	3926.91
1810	DIF210301990763	FEDERALES (APORTACIONES, SUBSIDIOS Y CONVENIOS)	2021	33-Aportaciones Federales para Entidades Federativas y Municipios	I004-FAIS Municipal y de las Demarcaciones Territoriales del Distrito Federal		25480.14	25480.14	23561.46	23561.46	23561.46	23561.46	23561.46
1811	DIF210301990764	FEDERALES (APORTACIONES, SUBSIDIOS Y CONVENIOS)	2021	33-Aportaciones Federales para Entidades Federativas y Municipios	I004-FAIS Municipal y de las Demarcaciones Territoriales del Distrito Federal		25480.14	25480.14	23561.46	23561.46	23561.46	23561.46	23561.46
1812	DIF210301990771	FEDERALES (APORTACIONES, SUBSIDIOS Y CONVENIOS)	2021	33-Aportaciones Federales para Entidades Federativas y Municipios	I004-FAIS Municipal y de las Demarcaciones Territoriales del Distrito Federal		29726.82	29726.82	27488.36	27488.36	27488.36	27488.36	27488.36



No.	FOLIO	TIPO DE RECURSO	CICLO DEL RECURSO	RAMO	PROGRAMA PRESUPUESTARIO	PROGRAMA ESTATAL O MUNICIPAL	APROBADO	MODIFICADO	RECAUDADO	COMPROMETIDO	DEVENGADO	EJERCIDO	PAGADO
1813	DIF210301990774	FEDERALES (APORTACIONES, SUBSIDIOS Y CONVENIOS)	2021	33-Aportaciones Federales para Entidades Federativas y Municipios	I004-FAIS Municipal y de las Demarcaciones Territoriales del Distrito Federal		21233.45	21233.45	19634.55	19634.55	19634.55	19634.55	19634.55
1814	DIF210301990116	FEDERALES (APORTACIONES, SUBSIDIOS Y CONVENIOS)	2021	33-Aportaciones Federales para Entidades Federativas y Municipios	I004-FAIS Municipal y de las Demarcaciones Territoriales del Distrito Federal		89180.47	89180.47	82465.09	82465.09	82465.09	82465.09	82465.09
1815	DIF210301990120	FEDERALES (APORTACIONES, SUBSIDIOS Y CONVENIOS)	2021	33-Aportaciones Federales para Entidades Federativas y Municipios	I004-FAIS Municipal y de las Demarcaciones Territoriales del Distrito Federal		63700.34	63700.34	58903.64	58903.64	58903.64	58903.64	58903.64
1816	DIF210301990122	FEDERALES (APORTACIONES, SUBSIDIOS Y CONVENIOS)	2021	33-Aportaciones Federales para Entidades Federativas y Municipios	I004-FAIS Municipal y de las Demarcaciones Territoriales del Distrito Federal		4246.69	4246.69	3926.91	3926.91	3926.91	3926.91	3926.91
1817	DIF210301990123	FEDERALES (APORTACIONES, SUBSIDIOS Y CONVENIOS)	2021	33-Aportaciones Federales para Entidades Federativas y Municipios	I004-FAIS Municipal y de las Demarcaciones Territoriales del Distrito Federal		12740.07	12740.07	11780.73	11780.73	11780.73	11780.73	11780.73
1818	DIF210301990128	FEDERALES (APORTACIONES, SUBSIDIOS Y CONVENIOS)	2021	33-Aportaciones Federales para Entidades Federativas y Municipios	I004-FAIS Municipal y de las Demarcaciones Territoriales del Distrito Federal		29726.82	29726.82	27488.36	27488.36	27488.36	27488.36	27488.36
1819	DIF210301990133	FEDERALES (APORTACIONES, SUBSIDIOS Y CONVENIOS)	2021	33-Aportaciones Federales para Entidades Federativas y Municipios	I004-FAIS Municipal y de las Demarcaciones Territoriales del Distrito Federal		63700.34	63700.34	58903.64	58903.64	58903.64	58903.64	58903.64
1820	DIF210301990140	FEDERALES (APORTACIONES, SUBSIDIOS Y CONVENIOS)	2021	33-Aportaciones Federales para Entidades Federativas y Municipios	I004-FAIS Municipal y de las Demarcaciones Territoriales del Distrito Federal		16986.76	16986.76	15707.64	15707.64	15707.64	15707.64	15707.64
1821	DIF210301990144	FEDERALES (APORTACIONES, SUBSIDIOS Y CONVENIOS)	2021	33-Aportaciones Federales para Entidades Federativas y Municipios	I004-FAIS Municipal y de las Demarcaciones Territoriales del Distrito Federal		12740.07	12740.07	11780.73	11780.73	11780.73	11780.73	11780.73
1822	DIF210301990146	FEDERALES (APORTACIONES, SUBSIDIOS Y CONVENIOS)	2021	33-Aportaciones Federales para Entidades Federativas y Municipios	I004-FAIS Municipal y de las Demarcaciones Territoriales del Distrito Federal		63700.34	63700.34	58903.64	58903.64	58903.64	58903.64	58903.64
1823	DIF210301990151	FEDERALES (APORTACIONES, SUBSIDIOS Y CONVENIOS)	2021	33-Aportaciones Federales para Entidades Federativas y Municipios	I004-FAIS Municipal y de las Demarcaciones Territoriales del Distrito Federal		50960.27	50960.27	47122.91	47122.91	47122.91	47122.91	47122.91
1824	DIF210301990152	FEDERALES (APORTACIONES, SUBSIDIOS Y CONVENIOS)	2021	33-Aportaciones Federales para Entidades Federativas y Municipios	I004-FAIS Municipal y de las Demarcaciones Territoriales del Distrito Federal		25480.14	25480.14	23561.46	23561.46	23561.46	23561.46	23561.46
1825	DIF210301975821	FEDERALES (APORTACIONES, SUBSIDIOS Y CONVENIOS)	2021	33-Aportaciones Federales para Entidades Federativas y Municipios	I004-FAIS Municipal y de las Demarcaciones Territoriales del Distrito Federal		100000	100000	100000	100000	100000	100000	100000
1826	DIF210301975832	FEDERALES (APORTACIONES, SUBSIDIOS Y CONVENIOS)	2021	33-Aportaciones Federales para Entidades Federativas y Municipios	I004-FAIS Municipal y de las Demarcaciones Territoriales del Distrito Federal		100000	100000	100000	100000	100000	100000	100000
1827	DIF210301975836	FEDERALES (APORTACIONES, SUBSIDIOS Y CONVENIOS)	2021	33-Aportaciones Federales para Entidades Federativas y Municipios	I004-FAIS Municipal y de las Demarcaciones Territoriales del Distrito Federal		100000	100000	100000	100000	100000	100000	100000

No.	FOLIO	TIPO DE RECURSO	CICLO DEL RECURSO	RAMO	PROGRAMA PRESUPUESTARIO	PROGRAMA ESTATAL O MUNICIPAL	APROBADO	MODIFICADO	RECAUDADO	COMPROMETIDO	DEVENGADO	EJERCIDO	PAGADO
1828	DIF210301975843	FEDERALES (APORTACIONES, SUBSIDIOS Y CONVENIOS)	2021	33-Aportaciones Federales para Entidades Federativas y Municipios	I004-FAIS Municipal y de las Demarcaciones Territoriales del Distrito Federal		100000	100000	100000	100000	100000	100000	100000
1829	DIF210301971476	FEDERALES (APORTACIONES, SUBSIDIOS Y CONVENIOS)	2021	33-Aportaciones Federales para Entidades Federativas y Municipios	I004-FAIS Municipal y de las Demarcaciones Territoriales del Distrito Federal		6901.76	6901.76	6382.05	6382.05	6382.05	6382.05	6382.05
1830	DIF210301990827	FEDERALES (APORTACIONES, SUBSIDIOS Y CONVENIOS)	2021	33-Aportaciones Federales para Entidades Federativas y Municipios	I004-FAIS Municipal y de las Demarcaciones Territoriales del Distrito Federal		12740.07	12740.07	11780.73	11780.73	11780.73	11780.73	11780.73
1831	DIF210301990833	FEDERALES (APORTACIONES, SUBSIDIOS Y CONVENIOS)	2021	33-Aportaciones Federales para Entidades Federativas y Municipios	I004-FAIS Municipal y de las Demarcaciones Territoriales del Distrito Federal		63700.34	63700.34	58903.64	58903.64	58903.64	58903.64	58903.64
1832	DIF210301990837	FEDERALES (APORTACIONES, SUBSIDIOS Y CONVENIOS)	2021	33-Aportaciones Federales para Entidades Federativas y Municipios	I004-FAIS Municipal y de las Demarcaciones Territoriales del Distrito Federal		21233.45	21233.45	19634.55	19634.55	19634.55	19634.55	19634.55
1833	DIF210301971489	FEDERALES (APORTACIONES, SUBSIDIOS Y CONVENIOS)	2021	33-Aportaciones Federales para Entidades Federativas y Municipios	I004-FAIS Municipal y de las Demarcaciones Territoriales del Distrito Federal		58664.94	58664.94	54247.41	54247.41	54247.41	54247.41	54247.41
1834	DIF210301971500	FEDERALES (APORTACIONES, SUBSIDIOS Y CONVENIOS)	2021	33-Aportaciones Federales para Entidades Federativas y Municipios	I004-FAIS Municipal y de las Demarcaciones Territoriales del Distrito Federal		44861.43	44861.43	41483.32	41483.32	41483.32	41483.32	41483.32
1835	DIF210301990164	FEDERALES (APORTACIONES, SUBSIDIOS Y CONVENIOS)	2021	33-Aportaciones Federales para Entidades Federativas y Municipios	I004-FAIS Municipal y de las Demarcaciones Territoriales del Distrito Federal		16986.76	16986.76	15707.64	15707.64	15707.64	15707.64	15707.64
1836	DIF210301990176	FEDERALES (APORTACIONES, SUBSIDIOS Y CONVENIOS)	2021	33-Aportaciones Federales para Entidades Federativas y Municipios	I004-FAIS Municipal y de las Demarcaciones Territoriales del Distrito Federal		29726.82	29726.82	27488.36	27488.36	27488.36	27488.36	27488.36
1837	DIF210301990182	FEDERALES (APORTACIONES, SUBSIDIOS Y CONVENIOS)	2021	33-Aportaciones Federales para Entidades Federativas y Municipios	I004-FAIS Municipal y de las Demarcaciones Territoriales del Distrito Federal		12740.07	12740.07	11780.73	11780.73	11780.73	11780.73	11780.73
1838	DIF210301990186	FEDERALES (APORTACIONES, SUBSIDIOS Y CONVENIOS)	2021	33-Aportaciones Federales para Entidades Federativas y Municipios	I004-FAIS Municipal y de las Demarcaciones Territoriales del Distrito Federal		16986.76	16986.76	15707.64	15707.64	15707.64	15707.64	15707.64
1839	DIF210301990188	FEDERALES (APORTACIONES, SUBSIDIOS Y CONVENIOS)	2021	33-Aportaciones Federales para Entidades Federativas y Municipios	I004-FAIS Municipal y de las Demarcaciones Territoriales del Distrito Federal		67947.03	67947.03	62830.55	62830.55	62830.55	62830.55	62830.55
1840	DIF210301990192	FEDERALES (APORTACIONES, SUBSIDIOS Y CONVENIOS)	2021	33-Aportaciones Federales para Entidades Federativas y Municipios	I004-FAIS Municipal y de las Demarcaciones Territoriales del Distrito Federal		29726.82	29726.82	27488.36	27488.36	27488.36	27488.36	27488.36
1841	DIF210301990194	FEDERALES (APORTACIONES, SUBSIDIOS Y CONVENIOS)	2021	33-Aportaciones Federales para Entidades Federativas y Municipios	I004-FAIS Municipal y de las Demarcaciones Territoriales del Distrito Federal		8493.38	8493.38	7853.82	7853.82	7853.82	7853.82	7853.82
1842	DIF210301990201	FEDERALES (APORTACIONES, SUBSIDIOS Y CONVENIOS)	2021	33-Aportaciones Federales para Entidades Federativas y Municipios	I004-FAIS Municipal y de las Demarcaciones Territoriales del Distrito Federal		12740.07	12740.07	11780.73	11780.73	11780.73	11780.73	11780.73



No.	FOLIO	TIPO DE RECURSO	CICLO DEL RECURSO	RAMO	PROGRAMA PRESUPUESTARIO	PROGRAMA ESTATAL O MUNICIPAL	APROBADO	MODIFICADO	RECAUDADO	COMPROMETIDO	DEVENGADO	EJERCIDO	PAGADO
1843	DIF210301990207	FEDERALES (APORTACIONES, SUBSIDIOS Y CONVENIOS)	2021	33-Aportaciones Federales para Entidades Federativas y Municipios	I004-FAIS Municipal y de las Demarcaciones Territoriales del Distrito Federal		38220.2	38220.2	35342.18	35342.18	35342.18	35342.18	35342.18
1844	DIF210301989930	FEDERALES (APORTACIONES, SUBSIDIOS Y CONVENIOS)	2021	33-Aportaciones Federales para Entidades Federativas y Municipios	I004-FAIS Municipal y de las Demarcaciones Territoriales del Distrito Federal		21233.45	21233.45	19634.55	19634.55	19634.55	19634.55	19634.55
1845	DIF210301989933	FEDERALES (APORTACIONES, SUBSIDIOS Y CONVENIOS)	2021	33-Aportaciones Federales para Entidades Federativas y Municipios	I004-FAIS Municipal y de las Demarcaciones Territoriales del Distrito Federal		16986.76	16986.76	15707.64	15707.64	15707.64	15707.64	15707.64
1846	DIF210301989941	FEDERALES (APORTACIONES, SUBSIDIOS Y CONVENIOS)	2021	33-Aportaciones Federales para Entidades Federativas y Municipios	I004-FAIS Municipal y de las Demarcaciones Territoriales del Distrito Federal		46713.58	46713.58	43196	43196	43196	43196	43196
1847	DIF210301989942	FEDERALES (APORTACIONES, SUBSIDIOS Y CONVENIOS)	2021	33-Aportaciones Federales para Entidades Federativas y Municipios	I004-FAIS Municipal y de las Demarcaciones Territoriales del Distrito Federal		38220.2	38220.2	35342.18	35342.18	35342.18	35342.18	35342.18
1848	DIF210301990208	FEDERALES (APORTACIONES, SUBSIDIOS Y CONVENIOS)	2021	33-Aportaciones Federales para Entidades Federativas y Municipios	I004-FAIS Municipal y de las Demarcaciones Territoriales del Distrito Federal		42466.89	42466.89	39269.09	39269.09	39269.09	39269.09	39269.09
1849	DIF210301989944	FEDERALES (APORTACIONES, SUBSIDIOS Y CONVENIOS)	2021	33-Aportaciones Federales para Entidades Federativas y Municipios	I004-FAIS Municipal y de las Demarcaciones Territoriales del Distrito Federal		4246.69	4246.69	3926.91	3926.91	3926.91	3926.91	3926.91
1850	DIF210301989946	FEDERALES (APORTACIONES, SUBSIDIOS Y CONVENIOS)	2021	33-Aportaciones Federales para Entidades Federativas y Municipios	I004-FAIS Municipal y de las Demarcaciones Territoriales del Distrito Federal		72193.72	72193.72	66757.46	66757.46	66757.46	66757.46	66757.46
1851	DIF210301989948	FEDERALES (APORTACIONES, SUBSIDIOS Y CONVENIOS)	2021	33-Aportaciones Federales para Entidades Federativas y Municipios	I004-FAIS Municipal y de las Demarcaciones Territoriales del Distrito Federal		76440.41	76440.41	70684.37	70684.37	70684.37	70684.37	70684.37
1852	DIF210301989952	FEDERALES (APORTACIONES, SUBSIDIOS Y CONVENIOS)	2021	33-Aportaciones Federales para Entidades Federativas y Municipios	I004-FAIS Municipal y de las Demarcaciones Territoriales del Distrito Federal		29726.82	29726.82	27488.36	27488.36	27488.36	27488.36	27488.36
1853	DIF210301989956	FEDERALES (APORTACIONES, SUBSIDIOS Y CONVENIOS)	2021	33-Aportaciones Federales para Entidades Federativas y Municipios	I004-FAIS Municipal y de las Demarcaciones Territoriales del Distrito Federal		16986.76	16986.76	15707.64	15707.64	15707.64	15707.64	15707.64
1854	DIF210301989959	FEDERALES (APORTACIONES, SUBSIDIOS Y CONVENIOS)	2021	33-Aportaciones Federales para Entidades Federativas y Municipios	I004-FAIS Municipal y de las Demarcaciones Territoriales del Distrito Federal		55206.96	55206.96	51049.82	51049.82	51049.82	51049.82	51049.82
1855	DIF210301989960	FEDERALES (APORTACIONES, SUBSIDIOS Y CONVENIOS)	2021	33-Aportaciones Federales para Entidades Federativas y Municipios	I004-FAIS Municipal y de las Demarcaciones Territoriales del Distrito Federal		29726.82	29726.82	27488.36	27488.36	27488.36	27488.36	27488.36
1856	DIF210301989963	FEDERALES (APORTACIONES, SUBSIDIOS Y CONVENIOS)	2021	33-Aportaciones Federales para Entidades Federativas y Municipios	I004-FAIS Municipal y de las Demarcaciones Territoriales del Distrito Federal		89180.47	89180.47	82465.09	82465.09	82465.09	82465.09	82465.09
1857	DIF210301989964	FEDERALES (APORTACIONES, SUBSIDIOS Y CONVENIOS)	2021	33-Aportaciones Federales para Entidades Federativas y Municipios	I004-FAIS Municipal y de las Demarcaciones Territoriales del Distrito Federal		55206.96	55206.96	51049.82	51049.82	51049.82	51049.82	51049.82



No.	FOLIO	TIPO DE RECURSO	CICLO DEL RECURSO	RAMO	PROGRAMA PRESUPUESTARIO	PROGRAMA ESTATAL O MUNICIPAL	APROBADO	MODIFICADO	RECAUDADO	COMPROMETIDO	DEVENGADO	EJERCIDO	PAGADO
1858	DIF210301989966	FEDERALES (APORTACIONES, SUBSIDIOS Y CONVENIOS)	2021	33-Aportaciones Federales para Entidades Federativas y Municipios	I004-FAIS Municipal y de las Demarcaciones Territoriales del Distrito Federal		4246.69	4246.69	3926.91	3926.91	3926.91	3926.91	3926.91
1859	DIF210301989967	FEDERALES (APORTACIONES, SUBSIDIOS Y CONVENIOS)	2021	33-Aportaciones Federales para Entidades Federativas y Municipios	I004-FAIS Municipal y de las Demarcaciones Territoriales del Distrito Federal		4246.69	4246.69	3926.91	3926.91	3926.91	3926.91	3926.91
1860	DIF210301989969	FEDERALES (APORTACIONES, SUBSIDIOS Y CONVENIOS)	2021	33-Aportaciones Federales para Entidades Federativas y Municipios	I004-FAIS Municipal y de las Demarcaciones Territoriales del Distrito Federal		4246.69	4246.69	3926.91	3926.91	3926.91	3926.91	3926.91
1861	DIF210301990074	FEDERALES (APORTACIONES, SUBSIDIOS Y CONVENIOS)	2021	33-Aportaciones Federales para Entidades Federativas y Municipios	I004-FAIS Municipal y de las Demarcaciones Territoriales del Distrito Federal		8493.38	8493.38	7853.82	7853.82	7853.82	7853.82	7853.82
1862	DIF210301990084	FEDERALES (APORTACIONES, SUBSIDIOS Y CONVENIOS)	2021	33-Aportaciones Federales para Entidades Federativas y Municipios	I004-FAIS Municipal y de las Demarcaciones Territoriales del Distrito Federal		12740.07	12740.07	11780.73	11780.73	11780.73	11780.73	11780.73
1863	DIF210301990092	FEDERALES (APORTACIONES, SUBSIDIOS Y CONVENIOS)	2021	33-Aportaciones Federales para Entidades Federativas y Municipios	I004-FAIS Municipal y de las Demarcaciones Territoriales del Distrito Federal		42466.89	42466.89	39269.09	39269.09	39269.09	39269.09	39269.09
1864	DIF210301990098	FEDERALES (APORTACIONES, SUBSIDIOS Y CONVENIOS)	2021	33-Aportaciones Federales para Entidades Federativas y Municipios	I004-FAIS Municipal y de las Demarcaciones Territoriales del Distrito Federal		12740.07	12740.07	11780.73	11780.73	11780.73	11780.73	11780.73
1865	DIF210301990100	FEDERALES (APORTACIONES, SUBSIDIOS Y CONVENIOS)	2021	33-Aportaciones Federales para Entidades Federativas y Municipios	I004-FAIS Municipal y de las Demarcaciones Territoriales del Distrito Federal		42466.89	42466.89	39269.09	39269.09	39269.09	39269.09	39269.09
1866	DIF210301990104	FEDERALES (APORTACIONES, SUBSIDIOS Y CONVENIOS)	2021	33-Aportaciones Federales para Entidades Federativas y Municipios	I004-FAIS Municipal y de las Demarcaciones Territoriales del Distrito Federal		4246.69	4246.69	3926.91	3926.91	3926.91	3926.91	3926.91
1867	DIF210301990108	FEDERALES (APORTACIONES, SUBSIDIOS Y CONVENIOS)	2021	33-Aportaciones Federales para Entidades Federativas y Municipios	I004-FAIS Municipal y de las Demarcaciones Territoriales del Distrito Federal		29726.82	29726.82	27488.36	27488.36	27488.36	27488.36	27488.36
1868	DIF210301990113	FEDERALES (APORTACIONES, SUBSIDIOS Y CONVENIOS)	2021	33-Aportaciones Federales para Entidades Federativas y Municipios	I004-FAIS Municipal y de las Demarcaciones Territoriales del Distrito Federal		12740.07	12740.07	11780.73	11780.73	11780.73	11780.73	11780.73
1869	DIF210301971438	FEDERALES (APORTACIONES, SUBSIDIOS Y CONVENIOS)	2021	33-Aportaciones Federales para Entidades Federativas y Municipios	I004-FAIS Municipal y de las Demarcaciones Territoriales del Distrito Federal		65566.7	65566.7	60629.46	60629.46	60629.46	60629.46	60629.46
1870	DIF210301972446	FEDERALES (APORTACIONES, SUBSIDIOS Y CONVENIOS)	2021	33-Aportaciones Federales para Entidades Federativas y Municipios	I004-FAIS Municipal y de las Demarcaciones Territoriales del Distrito Federal		27607.03	27607.03	25528.19	25528.19	25528.19	25528.19	25528.19
1871	DIF210301972449	FEDERALES (APORTACIONES, SUBSIDIOS Y CONVENIOS)	2021	33-Aportaciones Federales para Entidades Federativas y Municipios	I004-FAIS Municipal y de las Demarcaciones Territoriales del Distrito Federal		89722.85	89722.85	82966.62	82966.62	82966.62	82966.62	82966.62
1872	DIF210301975862	FEDERALES (APORTACIONES, SUBSIDIOS Y CONVENIOS)	2021	33-Aportaciones Federales para Entidades Federativas y Municipios	I004-FAIS Municipal y de las Demarcaciones Territoriales del Distrito Federal		100000	100000	100000	100000	100000	100000	100000

No.	FOLIO	TIPO DE RECURSO	CICLO DEL RECURSO	RAMO	PROGRAMA PRESUPUESTARIO	PROGRAMA ESTATAL O MUNICIPAL	APROBADO	MODIFICADO	RECAUDADO	COMPROMETIDO	DEVENGADO	EJERCIDO	PAGADO
1873	DIF210301975870	FEDERALES (APORTACIONES, SUBSIDIOS Y CONVENIOS)	2021	33-Aportaciones Federales para Entidades Federativas y Municipios	I004-FAIS Municipal y de las Demarcaciones Territoriales del Distrito Federal		100000	100000	100000	100000	100000	100000	100000
1874	DIF210301976459	FEDERALES (APORTACIONES, SUBSIDIOS Y CONVENIOS)	2021	33-Aportaciones Federales para Entidades Federativas y Municipios	I004-FAIS Municipal y de las Demarcaciones Territoriales del Distrito Federal		100000	100000	100000	100000	100000	100000	100000
1875	DIF210301972537	FEDERALES (APORTACIONES, SUBSIDIOS Y CONVENIOS)	2021	33-Aportaciones Federales para Entidades Federativas y Municipios	I004-FAIS Municipal y de las Demarcaciones Territoriales del Distrito Federal		41652.36	41652.36	38339.02	38339.02	38339.02	38339.02	38339.02
1876	DIF210301976468	FEDERALES (APORTACIONES, SUBSIDIOS Y CONVENIOS)	2021	33-Aportaciones Federales para Entidades Federativas y Municipios	I004-FAIS Municipal y de las Demarcaciones Territoriales del Distrito Federal		100000	100000	100000	100000	100000	100000	100000
1877	DIF210301972548	FEDERALES (APORTACIONES, SUBSIDIOS Y CONVENIOS)	2021	33-Aportaciones Federales para Entidades Federativas y Municipios	I004-FAIS Municipal y de las Demarcaciones Territoriales del Distrito Federal		48594.42	48594.42	44728.85	44728.85	44728.85	44728.85	44728.85
1878	DIF210301972550	FEDERALES (APORTACIONES, SUBSIDIOS Y CONVENIOS)	2021	33-Aportaciones Federales para Entidades Federativas y Municipios	I004-FAIS Municipal y de las Demarcaciones Territoriales del Distrito Federal		45123.39	45123.39	41533.94	41533.94	41533.94	41533.94	41533.94
1879	DIF210301972551	FEDERALES (APORTACIONES, SUBSIDIOS Y CONVENIOS)	2021	33-Aportaciones Federales para Entidades Federativas y Municipios	I004-FAIS Municipal y de las Demarcaciones Territoriales del Distrito Federal		17355.15	17355.15	15974.59	15974.59	15974.59	15974.59	15974.59
1880	DIF210301971605	FEDERALES (APORTACIONES, SUBSIDIOS Y CONVENIOS)	2021	33-Aportaciones Federales para Entidades Federativas y Municipios	I004-FAIS Municipal y de las Demarcaciones Territoriales del Distrito Federal		48312.3	48312.3	44674.33	44674.33	44674.33	44674.33	44674.33
1881	DIF210301975956	FEDERALES (APORTACIONES, SUBSIDIOS Y CONVENIOS)	2021	33-Aportaciones Federales para Entidades Federativas y Municipios	I004-FAIS Municipal y de las Demarcaciones Territoriales del Distrito Federal		100000	100000	100000	100000	100000	100000	100000
1882	DIF210301971637	FEDERALES (APORTACIONES, SUBSIDIOS Y CONVENIOS)	2021	33-Aportaciones Federales para Entidades Federativas y Municipios	I004-FAIS Municipal y de las Demarcaciones Territoriales del Distrito Federal		82821.09	82821.09	76584.57	76584.57	76584.57	76584.57	76584.57
1883	DIF210301972796	FEDERALES (APORTACIONES, SUBSIDIOS Y CONVENIOS)	2021	33-Aportaciones Federales para Entidades Federativas y Municipios	I004-FAIS Municipal y de las Demarcaciones Territoriales del Distrito Federal		3503.68	3503.68	3239.85	3239.85	3239.85	3239.85	3239.85
1884	DIF210301975962	FEDERALES (APORTACIONES, SUBSIDIOS Y CONVENIOS)	2021	33-Aportaciones Federales para Entidades Federativas y Municipios	I004-FAIS Municipal y de las Demarcaciones Territoriales del Distrito Federal		100000	100000	100000	100000	100000	100000	100000
1885	DIF210301975968	FEDERALES (APORTACIONES, SUBSIDIOS Y CONVENIOS)	2021	33-Aportaciones Federales para Entidades Federativas y Municipios	I004-FAIS Municipal y de las Demarcaciones Territoriales del Distrito Federal		100000	100000	100000	100000	100000	100000	100000
1886	DIF210301975972	FEDERALES (APORTACIONES, SUBSIDIOS Y CONVENIOS)	2021	33-Aportaciones Federales para Entidades Federativas y Municipios	I004-FAIS Municipal y de las Demarcaciones Territoriales del Distrito Federal		100000	100000	100000	100000	100000	100000	100000
1887	DIF210301975975	FEDERALES (APORTACIONES, SUBSIDIOS Y CONVENIOS)	2021	33-Aportaciones Federales para Entidades Federativas y Municipios	I004-FAIS Municipal y de las Demarcaciones Territoriales del Distrito Federal		100000	100000	87500	87500	87500	87500	87500



No.	FOLIO	TIPO DE RECURSO	CICLO DEL RECURSO	RAMO	PROGRAMA PRESUPUESTARIO	PROGRAMA ESTATAL O MUNICIPAL	APROBADO	MODIFICADO	RECAUDADO	COMPROMETIDO	DEVENGADO	EJERCIDO	PAGADO
1888	DIF210301975979	FEDERALES (APORTACIONES, SUBSIDIOS Y CONVENIOS)	2021	33-Aportaciones Federales para Entidades Federativas y Municipios	I004-FAIS Municipal y de las Demarcaciones Territoriales del Distrito Federal		100000	100000	100000	100000	100000	100000	100000
1889	DIF210301975982	FEDERALES (APORTACIONES, SUBSIDIOS Y CONVENIOS)	2021	33-Aportaciones Federales para Entidades Federativas y Municipios	I004-FAIS Municipal y de las Demarcaciones Territoriales del Distrito Federal		100000	100000	89000	89000	89000	89000	89000
1890	DIF210301975983	FEDERALES (APORTACIONES, SUBSIDIOS Y CONVENIOS)	2021	33-Aportaciones Federales para Entidades Federativas y Municipios	I004-FAIS Municipal y de las Demarcaciones Territoriales del Distrito Federal		100000	100000	100000	100000	100000	100000	100000
1891	DIF210301971096	FEDERALES (APORTACIONES, SUBSIDIOS Y CONVENIOS)	2021	33-Aportaciones Federales para Entidades Federativas y Municipios	I004-FAIS Municipal y de las Demarcaciones Territoriales del Distrito Federal		44861.43	44861.43	41483.32	41483.32	41483.32	41483.32	41483.32
1892	DIF210301971645	FEDERALES (APORTACIONES, SUBSIDIOS Y CONVENIOS)	2021	33-Aportaciones Federales para Entidades Federativas y Municipios	I004-FAIS Municipal y de las Demarcaciones Territoriales del Distrito Federal		3450.88	3450.88	3191.03	3191.03	3191.03	3191.03	3191.03
1893	DIF210301971654	FEDERALES (APORTACIONES, SUBSIDIOS Y CONVENIOS)	2021	33-Aportaciones Federales para Entidades Federativas y Municipios	I004-FAIS Municipal y de las Demarcaciones Territoriales del Distrito Federal		55214.06	55214.06	51056.38	51056.38	51056.38	51056.38	51056.38
1894	DIF210301971665	FEDERALES (APORTACIONES, SUBSIDIOS Y CONVENIOS)	2021	33-Aportaciones Federales para Entidades Federativas y Municipios	I004-FAIS Municipal y de las Demarcaciones Territoriales del Distrito Federal		24156.15	24156.15	22337.17	22337.17	22337.17	22337.17	22337.17
1895	DIF210301972809	FEDERALES (APORTACIONES, SUBSIDIOS Y CONVENIOS)	2021	33-Aportaciones Federales para Entidades Federativas y Municipios	I004-FAIS Municipal y de las Demarcaciones Territoriales del Distrito Federal		17518.4	17518.4	16199.25	16199.25	16199.25	16199.25	16199.25
1896	DIF210301972810	FEDERALES (APORTACIONES, SUBSIDIOS Y CONVENIOS)	2021	33-Aportaciones Federales para Entidades Federativas y Municipios	I004-FAIS Municipal y de las Demarcaciones Territoriales del Distrito Federal		34404.06	34404.06	31813.4	31813.4	31813.4	31813.4	31813.4
1897	DIF210301972818	FEDERALES (APORTACIONES, SUBSIDIOS Y CONVENIOS)	2021	33-Aportaciones Federales para Entidades Federativas y Municipios	I004-FAIS Municipal y de las Demarcaciones Territoriales del Distrito Federal		3503.68	3503.68	3239.85	3239.85	3239.85	3239.85	3239.85
1898	DIF210301972822	FEDERALES (APORTACIONES, SUBSIDIOS Y CONVENIOS)	2021	33-Aportaciones Federales para Entidades Federativas y Municipios	I004-FAIS Municipal y de las Demarcaciones Territoriales del Distrito Federal		28337.5	28337.5	26203.66	26203.66	26203.66	26203.66	26203.66
1899	DIF210301975986	FEDERALES (APORTACIONES, SUBSIDIOS Y CONVENIOS)	2021	33-Aportaciones Federales para Entidades Federativas y Municipios	I004-FAIS Municipal y de las Demarcaciones Territoriales del Distrito Federal		100000	100000	95000	95000	95000	95000	95000
1900	DIF210301976003	FEDERALES (APORTACIONES, SUBSIDIOS Y CONVENIOS)	2021	33-Aportaciones Federales para Entidades Federativas y Municipios	I004-FAIS Municipal y de las Demarcaciones Territoriales del Distrito Federal		100000	100000	83000	83000	83000	83000	83000
1901	DIF210301971131	FEDERALES (APORTACIONES, SUBSIDIOS Y CONVENIOS)	2021	33-Aportaciones Federales para Entidades Federativas y Municipios	I004-FAIS Municipal y de las Demarcaciones Territoriales del Distrito Federal		79370.21	79370.21	73393.55	73393.55	73393.55	73393.55	73393.55
1902	DIF210301971672	FEDERALES (APORTACIONES, SUBSIDIOS Y CONVENIOS)	2021	33-Aportaciones Federales para Entidades Federativas y Municipios	I004-FAIS Municipal y de las Demarcaciones Territoriales del Distrito Federal		34508.79	34508.79	31910.24	31910.24	31910.24	31910.24	31910.24



No.	FOLIO	TIPO DE RECURSO	CICLO DEL RECURSO	RAMO	PROGRAMA PRESUPUESTARIO	PROGRAMA ESTATAL O MUNICIPAL	APROBADO	MODIFICADO	RECAUDADO	COMPROMETIDO	DEVENGADO	EJERCIDO	PAGADO
1903	DIF210301972827	FEDERALES (APORTACIONES, SUBSIDIOS Y CONVENIOS)	2021	33-Aportaciones Federales para Entidades Federativas y Municipios	I004-FAIS Municipal y de las Demarcaciones Territoriales del Distrito Federal		3503.68	3503.68	3239.85	3239.85	3239.85	3239.85	3239.85
1904	DIF210301972834	FEDERALES (APORTACIONES, SUBSIDIOS Y CONVENIOS)	2021	33-Aportaciones Federales para Entidades Federativas y Municipios	I004-FAIS Municipal y de las Demarcaciones Territoriales del Distrito Federal		3503.68	3503.68	3239.85	3239.85	3239.85	3239.85	3239.85
1905	DIF210301976007	FEDERALES (APORTACIONES, SUBSIDIOS Y CONVENIOS)	2021	33-Aportaciones Federales para Entidades Federativas y Municipios	I004-FAIS Municipal y de las Demarcaciones Territoriales del Distrito Federal		100000	100000	98000	98000	98000	98000	98000
1906	DIF210301976010	FEDERALES (APORTACIONES, SUBSIDIOS Y CONVENIOS)	2021	33-Aportaciones Federales para Entidades Federativas y Municipios	I004-FAIS Municipal y de las Demarcaciones Territoriales del Distrito Federal		100000	100000	83000	83000	83000	83000	83000
1907	DIF210301976018	FEDERALES (APORTACIONES, SUBSIDIOS Y CONVENIOS)	2021	33-Aportaciones Federales para Entidades Federativas y Municipios	I004-FAIS Municipal y de las Demarcaciones Territoriales del Distrito Federal		100000	100000	96000	96000	96000	96000	96000
1908	DIF210301976025	FEDERALES (APORTACIONES, SUBSIDIOS Y CONVENIOS)	2021	33-Aportaciones Federales para Entidades Federativas y Municipios	I004-FAIS Municipal y de las Demarcaciones Territoriales del Distrito Federal		100000	100000	99000	99000	99000	99000	99000
1909	DIF210301976027	FEDERALES (APORTACIONES, SUBSIDIOS Y CONVENIOS)	2021	33-Aportaciones Federales para Entidades Federativas y Municipios	I004-FAIS Municipal y de las Demarcaciones Territoriales del Distrito Federal		100000	100000	98000	98000	98000	98000	98000
1910	DIF210301971151	FEDERALES (APORTACIONES, SUBSIDIOS Y CONVENIOS)	2021	33-Aportaciones Federales para Entidades Federativas y Municipios	I004-FAIS Municipal y de las Demarcaciones Territoriales del Distrito Federal		41410.55	41410.55	38292.29	38292.29	38292.29	38292.29	38292.29
1911	DIF210301971747	FEDERALES (APORTACIONES, SUBSIDIOS Y CONVENIOS)	2021	33-Aportaciones Federales para Entidades Federativas y Municipios	I004-FAIS Municipal y de las Demarcaciones Territoriales del Distrito Federal		75919.34	75919.34	70202.53	70202.53	70202.53	70202.53	70202.53
1912	DIF210301972851	FEDERALES (APORTACIONES, SUBSIDIOS Y CONVENIOS)	2021	33-Aportaciones Federales para Entidades Federativas y Municipios	I004-FAIS Municipal y de las Demarcaciones Territoriales del Distrito Federal		3503.68	3503.68	3239.85	3239.85	3239.85	3239.85	3239.85
1913	DIF210301972867	FEDERALES (APORTACIONES, SUBSIDIOS Y CONVENIOS)	2021	33-Aportaciones Federales para Entidades Federativas y Municipios	I004-FAIS Municipal y de las Demarcaciones Territoriales del Distrito Federal		21022.08	21022.08	19439.1	19439.1	19439.1	19439.1	19439.1
1914	DIF210301976029	FEDERALES (APORTACIONES, SUBSIDIOS Y CONVENIOS)	2021	33-Aportaciones Federales para Entidades Federativas y Municipios	I004-FAIS Municipal y de las Demarcaciones Territoriales del Distrito Federal		100000	100000	97000	97000	97000	97000	97000
1915	DIF210301976036	FEDERALES (APORTACIONES, SUBSIDIOS Y CONVENIOS)	2021	33-Aportaciones Federales para Entidades Federativas y Municipios	I004-FAIS Municipal y de las Demarcaciones Territoriales del Distrito Federal		100000	100000	100000	100000	100000	100000	100000
1916	DIF210301976037	FEDERALES (APORTACIONES, SUBSIDIOS Y CONVENIOS)	2021	33-Aportaciones Federales para Entidades Federativas y Municipios	I004-FAIS Municipal y de las Demarcaciones Territoriales del Distrito Federal		100000	100000	83000	83000	83000	83000	83000
1917	DIF210301976039	FEDERALES (APORTACIONES, SUBSIDIOS Y CONVENIOS)	2021	33-Aportaciones Federales para Entidades Federativas y Municipios	I004-FAIS Municipal y de las Demarcaciones Territoriales del Distrito Federal		100000	100000	94000	94000	94000	94000	94000

No.	FOLIO	TIPO DE RECURSO	CICLO DEL RECURSO	RAMO	PROGRAMA PRESUPUESTARIO	PROGRAMA ESTATAL O MUNICIPAL	APROBADO	MODIFICADO	RECAUDADO	COMPROMETIDO	DEVENGADO	EJERCIDO	PAGADO
1918	DIF210301976044	FEDERALES (APORTACIONES, SUBSIDIOS Y CONVENIOS)	2021	33-Aportaciones Federales para Entidades Federativas y Municipios	I004-FAIS Municipal y de las Demarcaciones Territoriales del Distrito Federal		100000	100000	93000	93000	93000	93000	93000
1919	DIF210301976045	FEDERALES (APORTACIONES, SUBSIDIOS Y CONVENIOS)	2021	33-Aportaciones Federales para Entidades Federativas y Municipios	I004-FAIS Municipal y de las Demarcaciones Territoriales del Distrito Federal		100000	100000	99000	99000	99000	99000	99000
1920	DIF210301971776	FEDERALES (APORTACIONES, SUBSIDIOS Y CONVENIOS)	2021	33-Aportaciones Federales para Entidades Federativas y Municipios	I004-FAIS Municipal y de las Demarcaciones Territoriales del Distrito Federal		17254.39	17254.39	15955.12	15955.12	15955.12	15955.12	15955.12
1921	DIF210301972874	FEDERALES (APORTACIONES, SUBSIDIOS Y CONVENIOS)	2021	33-Aportaciones Federales para Entidades Federativas y Municipios	I004-FAIS Municipal y de las Demarcaciones Territoriales del Distrito Federal		21022.08	21022.08	19439.1	19439.1	19439.1	19439.1	19439.1
1922	DIF210301972931	FEDERALES (APORTACIONES, SUBSIDIOS Y CONVENIOS)	2021	33-Aportaciones Federales para Entidades Federativas y Municipios	I004-FAIS Municipal y de las Demarcaciones Territoriales del Distrito Federal		6319.02	6319.02	5843.19	5843.19	5843.19	5843.19	5843.19
1923	DIF210301972938	FEDERALES (APORTACIONES, SUBSIDIOS Y CONVENIOS)	2021	33-Aportaciones Federales para Entidades Federativas y Municipios	I004-FAIS Municipal y de las Demarcaciones Territoriales del Distrito Federal		14744.38	14744.38	13634.11	13634.11	13634.11	13634.11	13634.11
1924	DIF210301976050	FEDERALES (APORTACIONES, SUBSIDIOS Y CONVENIOS)	2021	33-Aportaciones Federales para Entidades Federativas y Municipios	I004-FAIS Municipal y de las Demarcaciones Territoriales del Distrito Federal		100000	100000	88000	88000	88000	88000	88000
1925	DIF210301976052	FEDERALES (APORTACIONES, SUBSIDIOS Y CONVENIOS)	2021	33-Aportaciones Federales para Entidades Federativas y Municipios	I004-FAIS Municipal y de las Demarcaciones Territoriales del Distrito Federal		100000	100000	87000	87000	87000	87000	87000
1926	DIF210301976196	FEDERALES (APORTACIONES, SUBSIDIOS Y CONVENIOS)	2021	33-Aportaciones Federales para Entidades Federativas y Municipios	I004-FAIS Municipal y de las Demarcaciones Territoriales del Distrito Federal		100000	100000	100000	100000	100000	100000	100000
1927	DIF210301971796	FEDERALES (APORTACIONES, SUBSIDIOS Y CONVENIOS)	2021	33-Aportaciones Federales para Entidades Federativas y Municipios	I004-FAIS Municipal y de las Demarcaciones Territoriales del Distrito Federal		89722.85	89722.85	82966.62	82966.62	82966.62	82966.62	82966.62
1928	DIF210301971801	FEDERALES (APORTACIONES, SUBSIDIOS Y CONVENIOS)	2021	33-Aportaciones Federales para Entidades Federativas y Municipios	I004-FAIS Municipal y de las Demarcaciones Territoriales del Distrito Federal		65566.7	65566.7	60629.46	60629.46	60629.46	60629.46	60629.46
1929	DIF210301972947	FEDERALES (APORTACIONES, SUBSIDIOS Y CONVENIOS)	2021	33-Aportaciones Federales para Entidades Federativas y Municipios	I004-FAIS Municipal y de las Demarcaciones Territoriales del Distrito Federal		46339.48	46339.48	42850.07	42850.07	42850.07	42850.07	42850.07
1930	DIF210301972951	FEDERALES (APORTACIONES, SUBSIDIOS Y CONVENIOS)	2021	33-Aportaciones Federales para Entidades Federativas y Municipios	I004-FAIS Municipal y de las Demarcaciones Territoriales del Distrito Federal		86010.15	86010.15	79533.5	79533.5	79533.5	79533.5	79533.5
1931	DIF210301972952	FEDERALES (APORTACIONES, SUBSIDIOS Y CONVENIOS)	2021	33-Aportaciones Federales para Entidades Federativas y Municipios	I004-FAIS Municipal y de las Demarcaciones Territoriales del Distrito Federal		4300.47	4300.47	3976.64	3976.64	3976.64	3976.64	3976.64
1932	DIF210301972955	FEDERALES (APORTACIONES, SUBSIDIOS Y CONVENIOS)	2021	33-Aportaciones Federales para Entidades Federativas y Municipios	I004-FAIS Municipal y de las Demarcaciones Territoriales del Distrito Federal		45872.08	45872.08	42417.86	42417.86	42417.86	42417.86	42417.86



No.	FOLIO	TIPO DE RECURSO	CICLO DEL RECURSO	RAMO	PROGRAMA PRESUPUESTARIO	PROGRAMA ESTATAL O MUNICIPAL	APROBADO	MODIFICADO	RECAUDADO	COMPROMETIDO	DEVENGADO	EJERCIDO	PAGADO
1933	DIF210301972961	FEDERALES (APORTACIONES, SUBSIDIOS Y CONVENIOS)	2021	33-Aportaciones Federales para Entidades Federativas y Municipios	I004-FAIS Municipal y de las Demarcaciones Territoriales del Distrito Federal		10034.43	10034.43	9278.83	9278.83	9278.83	9278.83	9278.83
1934	DIF210301972964	FEDERALES (APORTACIONES, SUBSIDIOS Y CONVENIOS)	2021	33-Aportaciones Federales para Entidades Federativas y Municipios	I004-FAIS Municipal y de las Demarcaciones Territoriales del Distrito Federal		17202.03	17202.03	15906.7	15906.7	15906.7	15906.7	15906.7
1935	DIF210301972968	FEDERALES (APORTACIONES, SUBSIDIOS Y CONVENIOS)	2021	33-Aportaciones Federales para Entidades Federativas y Municipios	I004-FAIS Municipal y de las Demarcaciones Territoriales del Distrito Federal		40138.07	40138.07	37115.63	37115.63	37115.63	37115.63	37115.63
1936	DIF210301976209	FEDERALES (APORTACIONES, SUBSIDIOS Y CONVENIOS)	2021	33-Aportaciones Federales para Entidades Federativas y Municipios	I004-FAIS Municipal y de las Demarcaciones Territoriales del Distrito Federal		100000	100000	100000	100000	100000	100000	100000
1937	DIF210301976218	FEDERALES (APORTACIONES, SUBSIDIOS Y CONVENIOS)	2021	33-Aportaciones Federales para Entidades Federativas y Municipios	I004-FAIS Municipal y de las Demarcaciones Territoriales del Distrito Federal		100000	100000	99950	99950	99950	99950	99950
1938	DIF210301972969	FEDERALES (APORTACIONES, SUBSIDIOS Y CONVENIOS)	2021	33-Aportaciones Federales para Entidades Federativas y Municipios	I004-FAIS Municipal y de las Demarcaciones Territoriales del Distrito Federal		31536.78	31536.78	29162.03	29162.03	29162.03	29162.03	29162.03
1939	DIF210301976220	FEDERALES (APORTACIONES, SUBSIDIOS Y CONVENIOS)	2021	33-Aportaciones Federales para Entidades Federativas y Municipios	I004-FAIS Municipal y de las Demarcaciones Territoriales del Distrito Federal		100000	100000	100000	100000	100000	100000	100000
1940	DIF210301976222	FEDERALES (APORTACIONES, SUBSIDIOS Y CONVENIOS)	2021	33-Aportaciones Federales para Entidades Federativas y Municipios	I004-FAIS Municipal y de las Demarcaciones Territoriales del Distrito Federal		100000	100000	100000	100000	100000	100000	100000
1941	DIF210301976225	FEDERALES (APORTACIONES, SUBSIDIOS Y CONVENIOS)	2021	33-Aportaciones Federales para Entidades Federativas y Municipios	I004-FAIS Municipal y de las Demarcaciones Territoriales del Distrito Federal		100000	100000	100000	100000	100000	100000	100000
1942	DIF210301976230	FEDERALES (APORTACIONES, SUBSIDIOS Y CONVENIOS)	2021	33-Aportaciones Federales para Entidades Federativas y Municipios	I004-FAIS Municipal y de las Demarcaciones Territoriales del Distrito Federal		100000	100000	100000	100000	100000	100000	100000
1943	DIF210301976237	FEDERALES (APORTACIONES, SUBSIDIOS Y CONVENIOS)	2021	33-Aportaciones Federales para Entidades Federativas y Municipios	I004-FAIS Municipal y de las Demarcaciones Territoriales del Distrito Federal		100000	100000	99000	99000	99000	99000	99000
1944	DIF210301976245	FEDERALES (APORTACIONES, SUBSIDIOS Y CONVENIOS)	2021	33-Aportaciones Federales para Entidades Federativas y Municipios	I004-FAIS Municipal y de las Demarcaciones Territoriales del Distrito Federal		100000	100000	100000	100000	100000	100000	100000
1945	DIF210301976269	FEDERALES (APORTACIONES, SUBSIDIOS Y CONVENIOS)	2021	33-Aportaciones Federales para Entidades Federativas y Municipios	I004-FAIS Municipal y de las Demarcaciones Territoriales del Distrito Federal		100000	100000	65000	65000	65000	65000	65000
1946	DIF210301976277	FEDERALES (APORTACIONES, SUBSIDIOS Y CONVENIOS)	2021	33-Aportaciones Federales para Entidades Federativas y Municipios	I004-FAIS Municipal y de las Demarcaciones Territoriales del Distrito Federal		100000	100000	50000	50000	50000	50000	50000
1947	DIF210301976281	FEDERALES (APORTACIONES, SUBSIDIOS Y CONVENIOS)	2021	33-Aportaciones Federales para Entidades Federativas y Municipios	I004-FAIS Municipal y de las Demarcaciones Territoriales del Distrito Federal		100000	100000	100000	100000	100000	100000	100000

Nº.	FOLIO	TIPO DE RECURSO	CICLO DEL RECURSO	RAMO	PROGRAMA PRESUPUESTARIO	PROGRAMA ESTATAL O MUNICIPAL	APROBADO	MODIFICADO	RECAUDADO	COMPROMETIDO	DEVENGADO	EJERCIDO	PAGADO
1948	DIF210301975774	FEDERALES (APORTACIONES, SUBSIDIOS Y CONVENIOS)	2021	33-Aportaciones Federales para Entidades Federativas y Municipios	I004-FAIS Municipal y de las Demarcaciones Territoriales del Distrito Federal		100000	100000	100000	100000	100000	100000	100000
1949	DIF210301975781	FEDERALES (APORTACIONES, SUBSIDIOS Y CONVENIOS)	2021	33-Aportaciones Federales para Entidades Federativas y Municipios	I004-FAIS Municipal y de las Demarcaciones Territoriales del Distrito Federal		100000	100000	100000	100000	100000	100000	100000
1950	DIF210301971317	FEDERALES (APORTACIONES, SUBSIDIOS Y CONVENIOS)	2021	33-Aportaciones Federales para Entidades Federativas y Municipios	I004-FAIS Municipal y de las Demarcaciones Territoriales del Distrito Federal		20705.27	20705.27	19146.14	19146.14	19146.14	19146.14	19146.14
1951	DIF210301972319	FEDERALES (APORTACIONES, SUBSIDIOS Y CONVENIOS)	2021	33-Aportaciones Federales para Entidades Federativas y Municipios	I004-FAIS Municipal y de las Demarcaciones Territoriales del Distrito Federal		3450.88	3450.88	3191.03	3191.03	3191.03	3191.03	3191.03
1952	DIF210301972325	FEDERALES (APORTACIONES, SUBSIDIOS Y CONVENIOS)	2021	33-Aportaciones Federales para Entidades Federativas y Municipios	I004-FAIS Municipal y de las Demarcaciones Territoriales del Distrito Federal		44861.43	44861.43	41483.32	41483.32	41483.32	41483.32	41483.32
1953	DIF210301972326	FEDERALES (APORTACIONES, SUBSIDIOS Y CONVENIOS)	2021	33-Aportaciones Federales para Entidades Federativas y Municipios	I004-FAIS Municipal y de las Demarcaciones Territoriales del Distrito Federal		72468.46	72468.46	67011.51	67011.51	67011.51	67011.51	67011.51
1954	DIF210301975787	FEDERALES (APORTACIONES, SUBSIDIOS Y CONVENIOS)	2021	33-Aportaciones Federales para Entidades Federativas y Municipios	I004-FAIS Municipal y de las Demarcaciones Territoriales del Distrito Federal		100000	100000	100000	100000	100000	100000	100000
1955	DIF210301975802	FEDERALES (APORTACIONES, SUBSIDIOS Y CONVENIOS)	2021	33-Aportaciones Federales para Entidades Federativas y Municipios	I004-FAIS Municipal y de las Demarcaciones Territoriales del Distrito Federal		100000	100000	100000	100000	100000	100000	100000
1956	DIF210301975803	FEDERALES (APORTACIONES, SUBSIDIOS Y CONVENIOS)	2021	33-Aportaciones Federales para Entidades Federativas y Municipios	I004-FAIS Municipal y de las Demarcaciones Territoriales del Distrito Federal		100000	100000	100000	100000	100000	100000	100000
1957	DIF210301976325	FEDERALES (APORTACIONES, SUBSIDIOS Y CONVENIOS)	2021	33-Aportaciones Federales para Entidades Federativas y Municipios	I004-FAIS Municipal y de las Demarcaciones Territoriales del Distrito Federal		100000	100000	75000	75000	75000	75000	75000
1958	DIF210301971356	FEDERALES (APORTACIONES, SUBSIDIOS Y CONVENIOS)	2021	33-Aportaciones Federales para Entidades Federativas y Municipios	I004-FAIS Municipal y de las Demarcaciones Territoriales del Distrito Federal		65566.7	65566.7	60629.46	60629.46	60629.46	60629.46	60629.46
1959	DIF210301971424	FEDERALES (APORTACIONES, SUBSIDIOS Y CONVENIOS)	2021	33-Aportaciones Federales para Entidades Federativas y Municipios	I004-FAIS Municipal y de las Demarcaciones Territoriales del Distrito Federal		86271.97	86271.97	79775.6	79775.6	79775.6	79775.6	79775.6
1960	DIF210301972345	FEDERALES (APORTACIONES, SUBSIDIOS Y CONVENIOS)	2021	33-Aportaciones Federales para Entidades Federativas y Municipios	I004-FAIS Municipal y de las Demarcaciones Territoriales del Distrito Federal		3450.88	3450.88	3191.03	3191.03	3191.03	3191.03	3191.03
1961	DIF210301972356	FEDERALES (APORTACIONES, SUBSIDIOS Y CONVENIOS)	2021	33-Aportaciones Federales para Entidades Federativas y Municipios	I004-FAIS Municipal y de las Demarcaciones Territoriales del Distrito Federal		75919.34	75919.34	70202.53	70202.53	70202.53	70202.53	70202.53
1962	DIF210301975813	FEDERALES (APORTACIONES, SUBSIDIOS Y CONVENIOS)	2021	33-Aportaciones Federales para Entidades Federativas y Municipios	I004-FAIS Municipal y de las Demarcaciones Territoriales del Distrito Federal		100000	100000	100000	100000	100000	100000	100000



No.	FOLIO	TIPO DE RECURSO	CICLO DEL RECURSO	RAMO	PROGRAMA PRESUPUESTARIO	PROGRAMA ESTATAL O MUNICIPAL	APROBADO	MODIFICADO	RECAUDADO	COMPROMETIDO	DEVENGADO	EJERCIDO	PAGADO
1963	DIF210301975815	FEDERALES (APORTACIONES, SUBSIDIOS Y CONVENIOS)	2021	33-Aportaciones Federales para Entidades Federativas y Municipios	I004-FAIS Municipal y de las Demarcaciones Territoriales del Distrito Federal		100000	100000	100000	100000	100000	100000	100000
1964	DIF210301975853	FEDERALES (APORTACIONES, SUBSIDIOS Y CONVENIOS)	2021	33-Aportaciones Federales para Entidades Federativas y Municipios	I004-FAIS Municipal y de las Demarcaciones Territoriales del Distrito Federal		100000	100000	100000	100000	100000	100000	100000
1965	DIF210301975855	FEDERALES (APORTACIONES, SUBSIDIOS Y CONVENIOS)	2021	33-Aportaciones Federales para Entidades Federativas y Municipios	I004-FAIS Municipal y de las Demarcaciones Territoriales del Distrito Federal		100000	100000	100000	100000	100000	100000	100000
1966	DIF210301976436	FEDERALES (APORTACIONES, SUBSIDIOS Y CONVENIOS)	2021	33-Aportaciones Federales para Entidades Federativas y Municipios	I004-FAIS Municipal y de las Demarcaciones Territoriales del Distrito Federal		100000	100000	100000	100000	100000	100000	100000
1967	DIF210301972087	FEDERALES (APORTACIONES, SUBSIDIOS Y CONVENIOS)	2021	33-Aportaciones Federales para Entidades Federativas y Municipios	I004-FAIS Municipal y de las Demarcaciones Territoriales del Distrito Federal		62115.82	62115.82	57438.43	57438.43	57438.43	57438.43	57438.43
1968	DIF210301972693	FEDERALES (APORTACIONES, SUBSIDIOS Y CONVENIOS)	2021	33-Aportaciones Federales para Entidades Federativas y Municipios	I004-FAIS Municipal y de las Demarcaciones Territoriales del Distrito Federal		3471.03	3471.03	3194.92	3194.92	3194.92	3194.92	3194.92
1969	DIF210301972702	FEDERALES (APORTACIONES, SUBSIDIOS Y CONVENIOS)	2021	33-Aportaciones Federales para Entidades Federativas y Municipios	I004-FAIS Municipal y de las Demarcaciones Territoriales del Distrito Federal		6942.06	6942.06	6389.84	6389.84	6389.84	6389.84	6389.84
1970	DIF210301972709	FEDERALES (APORTACIONES, SUBSIDIOS Y CONVENIOS)	2021	33-Aportaciones Federales para Entidades Federativas y Municipios	I004-FAIS Municipal y de las Demarcaciones Territoriales del Distrito Federal		31239.27	31239.27	28754.26	28754.26	28754.26	28754.26	28754.26
1971	DIF210301974026	FEDERALES (APORTACIONES, SUBSIDIOS Y CONVENIOS)	2021	33-Aportaciones Federales para Entidades Federativas y Municipios	I004-FAIS Municipal y de las Demarcaciones Territoriales del Distrito Federal		1073440.73	1073440.73	965449.75	965449.75	965449.75	965449.75	965449.75
1972	DIF210301974034	FEDERALES (APORTACIONES, SUBSIDIOS Y CONVENIOS)	2021	33-Aportaciones Federales para Entidades Federativas y Municipios	I004-FAIS Municipal y de las Demarcaciones Territoriales del Distrito Federal		1614779.36	1614779.36	1414779.36	1414779.36	1414779.36	1414779.36	1414779.36
1973	DIF210301972097	FEDERALES (APORTACIONES, SUBSIDIOS Y CONVENIOS)	2021	33-Aportaciones Federales para Entidades Federativas y Municipios	I004-FAIS Municipal y de las Demarcaciones Territoriales del Distrito Federal		48312.3	48312.3	44674.33	44674.33	44674.33	44674.33	44674.33
1974	DIF210301976359	FEDERALES (APORTACIONES, SUBSIDIOS Y CONVENIOS)	2021	33-Aportaciones Federales para Entidades Federativas y Municipios	I004-FAIS Municipal y de las Demarcaciones Territoriales del Distrito Federal		100000	100000	96500	96500	96500	96500	96500
1975	DIF210301971629	FEDERALES (APORTACIONES, SUBSIDIOS Y CONVENIOS)	2021	33-Aportaciones Federales para Entidades Federativas y Municipios	I004-FAIS Municipal y de las Demarcaciones Territoriales del Distrito Federal		34508.79	34508.79	31910.24	31910.24	31910.24	31910.24	31910.24
1976	DIF210301972116	FEDERALES (APORTACIONES, SUBSIDIOS Y CONVENIOS)	2021	33-Aportaciones Federales para Entidades Federativas y Municipios	I004-FAIS Municipal y de las Demarcaciones Territoriales del Distrito Federal		3450.88	3450.88	3191.03	3191.03	3191.03	3191.03	3191.03
1977	DIF210301972126	FEDERALES (APORTACIONES, SUBSIDIOS Y CONVENIOS)	2021	33-Aportaciones Federales para Entidades Federativas y Municipios	I004-FAIS Municipal y de las Demarcaciones Territoriales del Distrito Federal		31057.91	31057.91	28719.22	28719.22	28719.22	28719.22	28719.22



No.	FOLIO	TIPO DE RECURSO	CICLO DEL RECURSO	RAMO	PROGRAMA PRESUPUESTARIO	PROGRAMA ESTATAL O MUNICIPAL	APROBADO	MODIFICADO	RECAUDADO	COMPROMETIDO	DEVENGADO	EJERCIDO	PAGADO
1978	DIF210301976371	FEDERALES (APORTACIONES, SUBSIDIOS Y CONVENIOS)	2021	33-Aportaciones Federales para Entidades Federativas y Municipios	I004-FAIS Municipal y de las Demarcaciones Territoriales del Distrito Federal		100000	100000	80000	80000	80000	80000	80000
1979	DIF210301972134	FEDERALES (APORTACIONES, SUBSIDIOS Y CONVENIOS)	2021	33-Aportaciones Federales para Entidades Federativas y Municipios	I004-FAIS Municipal y de las Demarcaciones Territoriales del Distrito Federal		3450.88	3450.88	3191.03	3191.03	3191.03	3191.03	3191.03
1980	DIF210301972145	FEDERALES (APORTACIONES, SUBSIDIOS Y CONVENIOS)	2021	33-Aportaciones Federales para Entidades Federativas y Municipios	I004-FAIS Municipal y de las Demarcaciones Territoriales del Distrito Federal		6901.76	6901.76	6382.05	6382.05	6382.05	6382.05	6382.05
1981	DIF210301972878	FEDERALES (APORTACIONES, SUBSIDIOS Y CONVENIOS)	2021	33-Aportaciones Federales para Entidades Federativas y Municipios	I004-FAIS Municipal y de las Demarcaciones Territoriales del Distrito Federal		45419.25	45419.25	41999.13	41999.13	41999.13	41999.13	41999.13
1982	DIF210301972885	FEDERALES (APORTACIONES, SUBSIDIOS Y CONVENIOS)	2021	33-Aportaciones Federales para Entidades Federativas y Municipios	I004-FAIS Municipal y de las Demarcaciones Territoriales del Distrito Federal		16850.72	16850.72	15581.84	15581.84	15581.84	15581.84	15581.84
1983	DIF210301972891	FEDERALES (APORTACIONES, SUBSIDIOS Y CONVENIOS)	2021	33-Aportaciones Federales para Entidades Federativas y Municipios	I004-FAIS Municipal y de las Demarcaciones Territoriales del Distrito Federal		73721.9	73721.9	68170.56	68170.56	68170.56	68170.56	68170.56
1984	DIF210301974073	FEDERALES (APORTACIONES, SUBSIDIOS Y CONVENIOS)	2021	33-Aportaciones Federales para Entidades Federativas y Municipios	I004-FAIS Municipal y de las Demarcaciones Territoriales del Distrito Federal		1639801.39	1639801.39	1439801.39	1439801.39	1439801.39	1439801.39	1439801.39
1985	DIF210301976405	FEDERALES (APORTACIONES, SUBSIDIOS Y CONVENIOS)	2021	33-Aportaciones Federales para Entidades Federativas y Municipios	I004-FAIS Municipal y de las Demarcaciones Territoriales del Distrito Federal		100000	100000	100000	100000	100000	100000	100000
1986	DIF210301971384	FEDERALES (APORTACIONES, SUBSIDIOS Y CONVENIOS)	2021	33-Aportaciones Federales para Entidades Federativas y Municipios	I004-FAIS Municipal y de las Demarcaciones Territoriales del Distrito Federal		48312.3	48312.3	44674.33	44674.33	44674.33	44674.33	44674.33
1987	DIF210301971397	FEDERALES (APORTACIONES, SUBSIDIOS Y CONVENIOS)	2021	33-Aportaciones Federales para Entidades Federativas y Municipios	I004-FAIS Municipal y de las Demarcaciones Territoriales del Distrito Federal		48312.3	48312.3	44674.33	44674.33	44674.33	44674.33	44674.33
1988	DIF210301972170	FEDERALES (APORTACIONES, SUBSIDIOS Y CONVENIOS)	2021	33-Aportaciones Federales para Entidades Federativas y Municipios	I004-FAIS Municipal y de las Demarcaciones Territoriales del Distrito Federal		55214.06	55214.06	51056.38	51056.38	51056.38	51056.38	51056.38
1989	DIF210301976419	FEDERALES (APORTACIONES, SUBSIDIOS Y CONVENIOS)	2021	33-Aportaciones Federales para Entidades Federativas y Municipios	I004-FAIS Municipal y de las Demarcaciones Territoriales del Distrito Federal		100000	100000	100000	100000	100000	100000	100000
1990	DIF210301971738	FEDERALES (APORTACIONES, SUBSIDIOS Y CONVENIOS)	2021	33-Aportaciones Federales para Entidades Federativas y Municipios	I004-FAIS Municipal y de las Demarcaciones Territoriales del Distrito Federal		65566.7	65566.7	60629.46	60629.46	60629.46	60629.46	60629.46
1991	DIF210301972186	FEDERALES (APORTACIONES, SUBSIDIOS Y CONVENIOS)	2021	33-Aportaciones Federales para Entidades Federativas y Municipios	I004-FAIS Municipal y de las Demarcaciones Territoriales del Distrito Federal		17254.39	17254.39	15955.12	15955.12	15955.12	15955.12	15955.12
1992	DIF210301972245	FEDERALES (APORTACIONES, SUBSIDIOS Y CONVENIOS)	2021	33-Aportaciones Federales para Entidades Federativas y Municipios	I004-FAIS Municipal y de las Demarcaciones Territoriales del Distrito Federal		20705.27	20705.27	19146.14	19146.14	19146.14	19146.14	19146.14

No.	FOLIO	TIPO DE RECURSO	CICLO DEL RECURSO	RAMO	PROGRAMA PRESUPUESTARIO	PROGRAMA ESTATAL O MUNICIPAL	APROBADO	MODIFICADO	RECAUDADO	COMPROMETIDO	DEVENGADO	EJERCIDO	PAGADO
1993	DIF210301972252	FEDERALES (APORTACIONES, SUBSIDIOS Y CONVENIOS)	2021	33-Aportaciones Federales para Entidades Federativas y Municipios	I004-FAIS Municipal y de las Demarcaciones Territoriales del Distrito Federal		10352.64	10352.64	9573.08	9573.08	9573.08	9573.08	9573.08
1994	DIF210301972979	FEDERALES (APORTACIONES, SUBSIDIOS Y CONVENIOS)	2021	33-Aportaciones Federales para Entidades Federativas y Municipios	I004-FAIS Municipal y de las Demarcaciones Territoriales del Distrito Federal		60206.58	60206.58	55672.96	55672.96	55672.96	55672.96	55672.96
1995	DIF210301972981	FEDERALES (APORTACIONES, SUBSIDIOS Y CONVENIOS)	2021	33-Aportaciones Federales para Entidades Federativas y Municipios	I004-FAIS Municipal y de las Demarcaciones Territoriales del Distrito Federal		11468.02	11468.02	10604.47	10604.47	10604.47	10604.47	10604.47
1996	DIF210301972983	FEDERALES (APORTACIONES, SUBSIDIOS Y CONVENIOS)	2021	33-Aportaciones Federales para Entidades Federativas y Municipios	I004-FAIS Municipal y de las Demarcaciones Territoriales del Distrito Federal		22936.04	22936.04	21208.93	21208.93	21208.93	21208.93	21208.93
1997	DIF210301972984	FEDERALES (APORTACIONES, SUBSIDIOS Y CONVENIOS)	2021	33-Aportaciones Federales para Entidades Federativas y Municipios	I004-FAIS Municipal y de las Demarcaciones Territoriales del Distrito Federal		48738.66	48738.66	45068.59	45068.59	45068.59	45068.59	45068.59
1998	DIF210301972985	FEDERALES (APORTACIONES, SUBSIDIOS Y CONVENIOS)	2021	33-Aportaciones Federales para Entidades Federativas y Municipios	I004-FAIS Municipal y de las Demarcaciones Territoriales del Distrito Federal		22936.04	22936.04	21208.93	21208.93	21208.93	21208.93	21208.93
1999	DIF210301972986	FEDERALES (APORTACIONES, SUBSIDIOS Y CONVENIOS)	2021	33-Aportaciones Federales para Entidades Federativas y Municipios	I004-FAIS Municipal y de las Demarcaciones Territoriales del Distrito Federal		61640.07	61640.07	56998.51	56998.51	56998.51	56998.51	56998.51
2000	DIF210301972990	FEDERALES (APORTACIONES, SUBSIDIOS Y CONVENIOS)	2021	33-Aportaciones Federales para Entidades Federativas y Municipios	I004-FAIS Municipal y de las Demarcaciones Territoriales del Distrito Federal		21502.35	21502.35	19883.2	19883.2	19883.2	19883.2	19883.2
2001	DIF210301971820	FEDERALES (APORTACIONES, SUBSIDIOS Y CONVENIOS)	2021	33-Aportaciones Federales para Entidades Federativas y Municipios	I004-FAIS Municipal y de las Demarcaciones Territoriales del Distrito Federal		37959.67	37959.67	35101.27	35101.27	35101.27	35101.27	35101.27
2002	DIF210301972260	FEDERALES (APORTACIONES, SUBSIDIOS Y CONVENIOS)	2021	33-Aportaciones Federales para Entidades Federativas y Municipios	I004-FAIS Municipal y de las Demarcaciones Territoriales del Distrito Federal		10352.64	10352.64	9573.08	9573.08	9573.08	9573.08	9573.08
2003	DIF210301972267	FEDERALES (APORTACIONES, SUBSIDIOS Y CONVENIOS)	2021	33-Aportaciones Federales para Entidades Federativas y Municipios	I004-FAIS Municipal y de las Demarcaciones Territoriales del Distrito Federal		6901.76	6901.76	6382.05	6382.05	6382.05	6382.05	6382.05
2004	DIF210301972993	FEDERALES (APORTACIONES, SUBSIDIOS Y CONVENIOS)	2021	33-Aportaciones Federales para Entidades Federativas y Municipios	I004-FAIS Municipal y de las Demarcaciones Territoriales del Distrito Federal		11467.92	11467.92	10604.37	10604.37	10604.37	10604.37	10604.37
2005	DIF210301971821	FEDERALES (APORTACIONES, SUBSIDIOS Y CONVENIOS)	2021	33-Aportaciones Federales para Entidades Federativas y Municipios	I004-FAIS Municipal y de las Demarcaciones Territoriales del Distrito Federal		58664.94	58664.94	54247.41	54247.41	54247.41	54247.41	54247.41
2006	DIF210301971826	FEDERALES (APORTACIONES, SUBSIDIOS Y CONVENIOS)	2021	33-Aportaciones Federales para Entidades Federativas y Municipios	I004-FAIS Municipal y de las Demarcaciones Territoriales del Distrito Federal		27607.03	27607.03	25528.19	25528.19	25528.19	25528.19	25528.19
2007	DIF210301971828	FEDERALES (APORTACIONES, SUBSIDIOS Y CONVENIOS)	2021	33-Aportaciones Federales para Entidades Federativas y Municipios	I004-FAIS Municipal y de las Demarcaciones Territoriales del Distrito Federal		69017.58	69017.58	63820.48	63820.48	63820.48	63820.48	63820.48

No.	FOLIO	TIPO DE RECURSO	CICLO DEL RECURSO	RAMO	PROGRAMA PRESUPUESTARIO	PROGRAMA ESTATAL O MUNICIPAL	APROBADO	MODIFICADO	RECAUDADO	COMPROMETIDO	DEVENGADO	EJERCIDO	PAGADO
2008	DIF210301971831	FEDERALES (APORTACIONES, SUBSIDIOS Y CONVENIOS)	2021	33-Aportaciones Federales para Entidades Federativas y Municipios	I004-FAIS Municipal y de las Demarcaciones Territoriales del Distrito Federal		20705.27	20705.27	19146.14	19146.14	19146.14	19146.14	19146.14
2009	DIF210301972284	FEDERALES (APORTACIONES, SUBSIDIOS Y CONVENIOS)	2021	33-Aportaciones Federales para Entidades Federativas y Municipios	I004-FAIS Municipal y de las Demarcaciones Territoriales del Distrito Federal		59007.51	59007.51	54313.61	54313.61	54313.61	54313.61	54313.61
2010	DIF210301972305	FEDERALES (APORTACIONES, SUBSIDIOS Y CONVENIOS)	2021	33-Aportaciones Federales para Entidades Federativas y Municipios	I004-FAIS Municipal y de las Demarcaciones Territoriales del Distrito Federal		65566.7	65566.7	60629.46	60629.46	60629.46	60629.46	60629.46
2011	DIF210301972395	FEDERALES (APORTACIONES, SUBSIDIOS Y CONVENIOS)	2021	33-Aportaciones Federales para Entidades Federativas y Municipios	I004-FAIS Municipal y de las Demarcaciones Territoriales del Distrito Federal		41410.55	41410.55	38292.29	38292.29	38292.29	38292.29	38292.29
2012	DIF210301972434	FEDERALES (APORTACIONES, SUBSIDIOS Y CONVENIOS)	2021	33-Aportaciones Federales para Entidades Federativas y Municipios	I004-FAIS Municipal y de las Demarcaciones Territoriales del Distrito Federal		3450.88	3450.88	3191.03	3191.03	3191.03	3191.03	3191.03
2013	DIF210301975740	FEDERALES (APORTACIONES, SUBSIDIOS Y CONVENIOS)	2021	33-Aportaciones Federales para Entidades Federativas y Municipios	I004-FAIS Municipal y de las Demarcaciones Territoriales del Distrito Federal		100000	100000	100000	100000	100000	100000	100000
2014	DIF210301975744	FEDERALES (APORTACIONES, SUBSIDIOS Y CONVENIOS)	2021	33-Aportaciones Federales para Entidades Federativas y Municipios	I004-FAIS Municipal y de las Demarcaciones Territoriales del Distrito Federal		100000	100000	100000	100000	100000	100000	100000
2015	DIF210301972477	FEDERALES (APORTACIONES, SUBSIDIOS Y CONVENIOS)	2021	33-Aportaciones Federales para Entidades Federativas y Municipios	I004-FAIS Municipal y de las Demarcaciones Territoriales del Distrito Federal		34710.3	34710.3	31949.18	31949.18	31949.18	31949.18	31949.18
2016	DIF210301975754	FEDERALES (APORTACIONES, SUBSIDIOS Y CONVENIOS)	2021	33-Aportaciones Federales para Entidades Federativas y Municipios	I004-FAIS Municipal y de las Demarcaciones Territoriales del Distrito Federal		226925.93	226925.93	226295.93	226295.93	226295.93	226295.93	226295.93
2017	DIF210301975950	FEDERALES (APORTACIONES, SUBSIDIOS Y CONVENIOS)	2021	33-Aportaciones Federales para Entidades Federativas y Municipios	I004-FAIS Municipal y de las Demarcaciones Territoriales del Distrito Federal		100000	100000	100000	100000	100000	100000	100000
2018	DIF210301976060	FEDERALES (APORTACIONES, SUBSIDIOS Y CONVENIOS)	2021	33-Aportaciones Federales para Entidades Federativas y Municipios	I004-FAIS Municipal y de las Demarcaciones Territoriales del Distrito Federal		100000	100000	100000	100000	100000	100000	100000
2019	DIF210301972484	FEDERALES (APORTACIONES, SUBSIDIOS Y CONVENIOS)	2021	33-Aportaciones Federales para Entidades Federativas y Municipios	I004-FAIS Municipal y de las Demarcaciones Territoriales del Distrito Federal		65949.57	65949.57	60703.44	60703.44	60703.44	60703.44	60703.44
2020	DIF210301972488	FEDERALES (APORTACIONES, SUBSIDIOS Y CONVENIOS)	2021	33-Aportaciones Federales para Entidades Federativas y Municipios	I004-FAIS Municipal y de las Demarcaciones Territoriales del Distrito Federal		45123.39	45123.39	41533.94	41533.94	41533.94	41533.94	41533.94
2021	DIF210301972492	FEDERALES (APORTACIONES, SUBSIDIOS Y CONVENIOS)	2021	33-Aportaciones Federales para Entidades Federativas y Municipios	I004-FAIS Municipal y de las Demarcaciones Territoriales del Distrito Federal		52065.45	52065.45	47923.77	47923.77	47923.77	47923.77	47923.77
2022	DIF210301972495	FEDERALES (APORTACIONES, SUBSIDIOS Y CONVENIOS)	2021	33-Aportaciones Federales para Entidades Federativas y Municipios	I004-FAIS Municipal y de las Demarcaciones Territoriales del Distrito Federal		72891.63	72891.63	67093.28	67093.28	67093.28	67093.28	67093.28



No.	FOLIO	TIPO DE RECURSO	CICLO DEL RECURSO	RAMO	PROGRAMA PRESUPUESTARIO	PROGRAMA ESTATAL O MUNICIPAL	APROBADO	MODIFICADO	RECAUDADO	COMPROMETIDO	DEVENGADO	EJERCIDO	PAGADO
2023	DIF210301972503	FEDERALES (APORTACIONES, SUBSIDIOS Y CONVENIOS)	2021	33-Aportaciones Federales para Entidades Federativas y Municipios	I004-FAIS Municipal y de las Demarcaciones Territoriales del Distrito Federal		45123.39	45123.39	41533.94	41533.94	41533.94	41533.94	41533.94
2024	DIF210301976063	FEDERALES (APORTACIONES, SUBSIDIOS Y CONVENIOS)	2021	33-Aportaciones Federales para Entidades Federativas y Municipios	I004-FAIS Municipal y de las Demarcaciones Territoriales del Distrito Federal		100000	100000	100000	100000	100000	100000	100000
2025	DIF210301976065	FEDERALES (APORTACIONES, SUBSIDIOS Y CONVENIOS)	2021	33-Aportaciones Federales para Entidades Federativas y Municipios	I004-FAIS Municipal y de las Demarcaciones Territoriales del Distrito Federal		100000	100000	100000	100000	100000	100000	100000
2026	DIF210301976070	FEDERALES (APORTACIONES, SUBSIDIOS Y CONVENIOS)	2021	33-Aportaciones Federales para Entidades Federativas y Municipios	I004-FAIS Municipal y de las Demarcaciones Territoriales del Distrito Federal		100000	100000	100000	100000	100000	100000	100000
2027	DIF210301976072	FEDERALES (APORTACIONES, SUBSIDIOS Y CONVENIOS)	2021	33-Aportaciones Federales para Entidades Federativas y Municipios	I004-FAIS Municipal y de las Demarcaciones Territoriales del Distrito Federal		100000	100000	100000	100000	100000	100000	100000
2028	DIF210301976073	FEDERALES (APORTACIONES, SUBSIDIOS Y CONVENIOS)	2021	33-Aportaciones Federales para Entidades Federativas y Municipios	I004-FAIS Municipal y de las Demarcaciones Territoriales del Distrito Federal		100000	100000	100000	100000	100000	100000	100000
2029	DIF210301976074	FEDERALES (APORTACIONES, SUBSIDIOS Y CONVENIOS)	2021	33-Aportaciones Federales para Entidades Federativas y Municipios	I004-FAIS Municipal y de las Demarcaciones Territoriales del Distrito Federal		100000	100000	100000	100000	100000	100000	100000
2030	DIF210301976075	FEDERALES (APORTACIONES, SUBSIDIOS Y CONVENIOS)	2021	33-Aportaciones Federales para Entidades Federativas y Municipios	I004-FAIS Municipal y de las Demarcaciones Territoriales del Distrito Federal		100000	100000	99520	99520	99520	99520	99520
2031	DIF210301976076	FEDERALES (APORTACIONES, SUBSIDIOS Y CONVENIOS)	2021	33-Aportaciones Federales para Entidades Federativas y Municipios	I004-FAIS Municipal y de las Demarcaciones Territoriales del Distrito Federal		100000	100000	100000	100000	100000	100000	100000
2032	DIF210301976078	FEDERALES (APORTACIONES, SUBSIDIOS Y CONVENIOS)	2021	33-Aportaciones Federales para Entidades Federativas y Municipios	I004-FAIS Municipal y de las Demarcaciones Territoriales del Distrito Federal		100000	100000	100000	100000	100000	100000	100000
2033	DIF210301976080	FEDERALES (APORTACIONES, SUBSIDIOS Y CONVENIOS)	2021	33-Aportaciones Federales para Entidades Federativas y Municipios	I004-FAIS Municipal y de las Demarcaciones Territoriales del Distrito Federal		100000	100000	100000	100000	100000	100000	100000
2034	DIF210301972640	FEDERALES (APORTACIONES, SUBSIDIOS Y CONVENIOS)	2021	33-Aportaciones Federales para Entidades Federativas y Municipios	I004-FAIS Municipal y de las Demarcaciones Territoriales del Distrito Federal		31239.27	31239.27	28754.26	28754.26	28754.26	28754.26	28754.26
2035	DIF210301976082	FEDERALES (APORTACIONES, SUBSIDIOS Y CONVENIOS)	2021	33-Aportaciones Federales para Entidades Federativas y Municipios	I004-FAIS Municipal y de las Demarcaciones Territoriales del Distrito Federal		100000	100000	100000	100000	100000	100000	100000
2036	DIF210301976083	FEDERALES (APORTACIONES, SUBSIDIOS Y CONVENIOS)	2021	33-Aportaciones Federales para Entidades Federativas y Municipios	I004-FAIS Municipal y de las Demarcaciones Territoriales del Distrito Federal		100000	100000	100000	100000	100000	100000	100000
2037	DIF210301976085	FEDERALES (APORTACIONES, SUBSIDIOS Y CONVENIOS)	2021	33-Aportaciones Federales para Entidades Federativas y Municipios	I004-FAIS Municipal y de las Demarcaciones Territoriales del Distrito Federal		100000	100000	100000	100000	100000	100000	100000



No.	FOLIO	TIPO DE RECURSO	CICLO DEL RECURSO	RAMO	PROGRAMA PRESUPUESTARIO	PROGRAMA ESTATAL O MUNICIPAL	APROBADO	MODIFICADO	RECAUDADO	COMPROMETIDO	DEVENGADO	EJERCIDO	PAGADO
2038	DIF210301976086	FEDERALES (APORTACIONES, SUBSIDIOS Y CONVENIOS)	2021	33-Aportaciones Federales para Entidades Federativas y Municipios	I004-FAIS Municipal y de las Demarcaciones Territoriales del Distrito Federal		100000	100000	100000	100000	100000	100000	100000
2039	DIF210301976087	FEDERALES (APORTACIONES, SUBSIDIOS Y CONVENIOS)	2021	33-Aportaciones Federales para Entidades Federativas y Municipios	I004-FAIS Municipal y de las Demarcaciones Territoriales del Distrito Federal		100000	100000	100000	100000	100000	100000	100000
2040	DIF210301972036	FEDERALES (APORTACIONES, SUBSIDIOS Y CONVENIOS)	2021	33-Aportaciones Federales para Entidades Federativas y Municipios	I004-FAIS Municipal y de las Demarcaciones Territoriales del Distrito Federal		13803.52	13803.52	12764.1	12764.1	12764.1	12764.1	12764.1
2041	DIF210301972649	FEDERALES (APORTACIONES, SUBSIDIOS Y CONVENIOS)	2021	33-Aportaciones Federales para Entidades Federativas y Municipios	I004-FAIS Municipal y de las Demarcaciones Territoriales del Distrito Federal		34710.3	34710.3	31949.18	31949.18	31949.18	31949.18	31949.18
2042	DIF210301972656	FEDERALES (APORTACIONES, SUBSIDIOS Y CONVENIOS)	2021	33-Aportaciones Federales para Entidades Federativas y Municipios	I004-FAIS Municipal y de las Demarcaciones Territoriales del Distrito Federal		52065.45	52065.45	47923.77	47923.77	47923.77	47923.77	47923.77
2043	DIF210301972658	FEDERALES (APORTACIONES, SUBSIDIOS Y CONVENIOS)	2021	33-Aportaciones Federales para Entidades Federativas y Municipios	I004-FAIS Municipal y de las Demarcaciones Territoriales del Distrito Federal		59007.51	59007.51	54313.61	54313.61	54313.61	54313.61	54313.61
2044	DIF210301972052	FEDERALES (APORTACIONES, SUBSIDIOS Y CONVENIOS)	2021	33-Aportaciones Federales para Entidades Federativas y Municipios	I004-FAIS Municipal y de las Demarcaciones Territoriales del Distrito Federal		48312.3	48312.3	44674.33	44674.33	44674.33	44674.33	44674.33
2045	DIF210301972058	FEDERALES (APORTACIONES, SUBSIDIOS Y CONVENIOS)	2021	33-Aportaciones Federales para Entidades Federativas y Municipios	I004-FAIS Municipal y de las Demarcaciones Territoriales del Distrito Federal		51763.18	51763.18	47865.36	47865.36	47865.36	47865.36	47865.36
2046	DIF210301972063	FEDERALES (APORTACIONES, SUBSIDIOS Y CONVENIOS)	2021	33-Aportaciones Federales para Entidades Federativas y Municipios	I004-FAIS Municipal y de las Demarcaciones Territoriales del Distrito Federal		51763.18	51763.18	47865.36	47865.36	47865.36	47865.36	47865.36
2047	DIF210301972667	FEDERALES (APORTACIONES, SUBSIDIOS Y CONVENIOS)	2021	33-Aportaciones Federales para Entidades Federativas y Municipios	I004-FAIS Municipal y de las Demarcaciones Territoriales del Distrito Federal		38181.33	38181.33	35144.1	35144.1	35144.1	35144.1	35144.1
2048	DIF210301972670	FEDERALES (APORTACIONES, SUBSIDIOS Y CONVENIOS)	2021	33-Aportaciones Federales para Entidades Federativas y Municipios	I004-FAIS Municipal y de las Demarcaciones Territoriales del Distrito Federal		52065.45	52065.45	47923.77	47923.77	47923.77	47923.77	47923.77
2049	DIF210301972683	FEDERALES (APORTACIONES, SUBSIDIOS Y CONVENIOS)	2021	33-Aportaciones Federales para Entidades Federativas y Municipios	I004-FAIS Municipal y de las Demarcaciones Territoriales del Distrito Federal		10413.09	10413.09	9584.75	9584.75	9584.75	9584.75	9584.75
2050	DIF210402010319	FEDERALES (APORTACIONES, SUBSIDIOS Y CONVENIOS)	2021	33-Aportaciones Federales para Entidades Federativas y Municipios	I003-FAIS Entidades		880000	880000	706606	706606	706606	706606	706606
2051	DIF210402010335	FEDERALES (APORTACIONES, SUBSIDIOS Y CONVENIOS)	2021	33-Aportaciones Federales para Entidades Federativas y Municipios	I003-FAIS Entidades		570000	498291.24	498291.24	498291.24	498291.24	498291.24	498291.24
2052	DIF210402008829	FEDERALES (APORTACIONES, SUBSIDIOS Y CONVENIOS)	2021	33-Aportaciones Federales para Entidades Federativas y Municipios	I003-FAIS Entidades		720000	717367.2	717367.2	717367.2	717367.2	717367.2	717367.2



No.	FOLIO	TIPO DE RECURSO	CICLO DEL RECURSO	RAMO	PROGRAMA PRESUPUESTARIO	PROGRAMA ESTATAL O MUNICIPAL	APROBADO	MODIFICADO	RECAUDADO	COMPROMETIDO	DEVENGADO	EJERCIDO	PAGADO
2053	DIF210402008835	FEDERALES (APORTACIONES, SUBSIDIOS Y CONVENIOS)	2021	33-Aportaciones Federales para Entidades Federativas y Municipios	I003-FAIS Entidades		640000	636519.84	636519.84	636519.84	636519.84	636519.84	636519.84
2054	DIF210402007854	FEDERALES (APORTACIONES, SUBSIDIOS Y CONVENIOS)	2021	33-Aportaciones Federales para Entidades Federativas y Municipios	I003-FAIS Entidades		2450000	2381280.48	2381280.48	2381280.48	2381280.48	2381280.48	2381280.48
2055	DIF210402007855	FEDERALES (APORTACIONES, SUBSIDIOS Y CONVENIOS)	2021	33-Aportaciones Federales para Entidades Federativas y Municipios	I003-FAIS Entidades		106000	90097.2	90097.2	90097.2	90097.2	90097.2	90097.2
2056	DIF210402007856	FEDERALES (APORTACIONES, SUBSIDIOS Y CONVENIOS)	2021	33-Aportaciones Federales para Entidades Federativas y Municipios	I003-FAIS Entidades		2920000	2892054	2892054	2892054	2892054	2892054	2892054
2057	DIF210402010351	FEDERALES (APORTACIONES, SUBSIDIOS Y CONVENIOS)	2021	33-Aportaciones Federales para Entidades Federativas y Municipios	I003-FAIS Entidades		75000	71469.25	71469.25	71469.25	71469.25	71469.25	71469.25
2058	DIF210402010352	FEDERALES (APORTACIONES, SUBSIDIOS Y CONVENIOS)	2021	33-Aportaciones Federales para Entidades Federativas y Municipios	I003-FAIS Entidades		4350000	3934720	3394720	3394720	3394720	3394720	3394720
2059	DIF210402010355	FEDERALES (APORTACIONES, SUBSIDIOS Y CONVENIOS)	2021	33-Aportaciones Federales para Entidades Federativas y Municipios	I003-FAIS Entidades		372000	316772.8	316772.8	316772.8	316772.8	316772.8	316772.8
2060	DIF210402008845	FEDERALES (APORTACIONES, SUBSIDIOS Y CONVENIOS)	2021	33-Aportaciones Federales para Entidades Federativas y Municipios	I003-FAIS Entidades		570000	567472	567472	567472	567472	567472	567472
2061	DIF210402008853	FEDERALES (APORTACIONES, SUBSIDIOS Y CONVENIOS)	2021	33-Aportaciones Federales para Entidades Federativas y Municipios	I003-FAIS Entidades		575000	571114.4	571114.4	571114.4	571114.14	571114.14	571114.14
2062	DIF210402010378	FEDERALES (APORTACIONES, SUBSIDIOS Y CONVENIOS)	2021	33-Aportaciones Federales para Entidades Federativas y Municipios	I003-FAIS Entidades		695000	669992.81	669992.81	669992.81	669992.81	669992.81	669992.81
2063	DIF210402010701	FEDERALES (APORTACIONES, SUBSIDIOS Y CONVENIOS)	2021	33-Aportaciones Federales para Entidades Federativas y Municipios	I003-FAIS Entidades		260000	201956	201956	201956	201956	201956	201956
2064	DIF210402010391	FEDERALES (APORTACIONES, SUBSIDIOS Y CONVENIOS)	2021	33-Aportaciones Federales para Entidades Federativas y Municipios	I003-FAIS Entidades		130000	88972	88972	88972	88972	88972	88972
2065	DIF210302003818	FEDERALES (APORTACIONES, SUBSIDIOS Y CONVENIOS)	2021	4-Gobernación	U008-Subsidios para las acciones de búsqueda de Personas Desaparecidas y No Localizadas		77988	77988	77988	0	0	0	0
2066	DIF210302003835	FEDERALES (APORTACIONES, SUBSIDIOS Y CONVENIOS)	2021	4-Gobernación	U008-Subsidios para las acciones de búsqueda de Personas Desaparecidas y No Localizadas		1468820	1468820	1468820	376974.04	376974.04	376974.04	376974.04



No.	FOLIO	TIPO DE RECURSO	CICLO DEL RECURSO	RAMO	PROGRAMA PRESUPUESTARIO	PROGRAMA ESTATAL O MUNICIPAL	APROBADO	MODIFICADO	RECAUDADO	COMPROMETIDO	DEVENGADO	EJERCIDO	PAGADO
2067	DIF210402010417	FEDERALES (APORTACIONES, SUBSIDIOS Y CONVENIOS)	2021	33-Aportaciones Federales para Entidades Federativas y Municipios	I003-FAIS Entidades		255000	236350	236350	236350	236350	236350	236350
2068	DIF210402010459	FEDERALES (APORTACIONES, SUBSIDIOS Y CONVENIOS)	2021	33-Aportaciones Federales para Entidades Federativas y Municipios	I003-FAIS Entidades		290000	261767.32	0	0	0	0	0
2069	DIF210302004086	FEDERALES (APORTACIONES, SUBSIDIOS Y CONVENIOS)	2021	4-Gobernación	U008-Subsidios para las acciones de búsqueda de Personas Desaparecidas y No Localizadas		1550550	1550550	1550550	0	0	0	0
2070	DIF210302003398	FEDERALES (APORTACIONES, SUBSIDIOS Y CONVENIOS)	2021	4-Gobernación	U008-Subsidios para las acciones de búsqueda de Personas Desaparecidas y No Localizadas		75400	75400	75400	41551.2	41551.2	41551.2	41551.2
2071	DIF210402011858	FEDERALES (APORTACIONES, SUBSIDIOS Y CONVENIOS)	2021	33-Aportaciones Federales para Entidades Federativas y Municipios	I003-FAIS Entidades		553012.9	553012.9	0	0	0	0	0
2072	DIF210402020599	FEDERALES (APORTACIONES, SUBSIDIOS Y CONVENIOS)	2021	33-Aportaciones Federales para Entidades Federativas y Municipios	I004-FAIS Municipal y de las Demarcaciones Territoriales del Distrito Federal		1190995.2	1527067.56	1190995.2	1190995.2	1190995.2	1190995.2	1190995.2
2073	DIF210402011785	FEDERALES (APORTACIONES, SUBSIDIOS Y CONVENIOS)	2021	33-Aportaciones Federales para Entidades Federativas y Municipios	I003-FAIS Entidades		800000	790282.67	790282.67	790282.67	790282.67	790282.67	790282.67
2074	DIF210302003816	FEDERALES (APORTACIONES, SUBSIDIOS Y CONVENIOS)	2021	4-Gobernación	U008-Subsidios para las acciones de búsqueda de Personas Desaparecidas y No Localizadas		453000	453000	453000	452999.17	452999.17	452999.17	452999.17
2075	DIF210402011815	FEDERALES (APORTACIONES, SUBSIDIOS Y CONVENIOS)	2021	33-Aportaciones Federales para Entidades Federativas y Municipios	I003-FAIS Entidades		700000	690282.67	690282.67	690282.67	690282.67	690282.67	690282.67
2076	DIF210402011824	FEDERALES (APORTACIONES, SUBSIDIOS Y CONVENIOS)	2021	33-Aportaciones Federales para Entidades Federativas y Municipios	I003-FAIS Entidades		400000	390282.67	390282.66	390282.66	390282.66	390282.66	390282.66
2077	DIF210302006215	FEDERALES (APORTACIONES, SUBSIDIOS Y CONVENIOS)	2021	33-Aportaciones Federales para Entidades Federativas y Municipios	I007-FAM Infraestructura Educativa Básica		3700000	3695929.93	3695929.93	3695929.93	3695929.93	3695929.93	3695929.93
2078	DIF210302006236	FEDERALES (APORTACIONES, SUBSIDIOS Y CONVENIOS)	2020	33-Aportaciones Federales para Entidades Federativas y Municipios	I007-FAM Infraestructura Educativa Básica		17325000	13652301.19	13652301.19	13652301.19	13652301.19	13652301.19	13652301.19
2079	DIF210302006267	FEDERALES (APORTACIONES, SUBSIDIOS Y CONVENIOS)	2021	33-Aportaciones Federales para Entidades Federativas y Municipios	I007-FAM Infraestructura Educativa Básica		29911169.08	27965482.1	27965482.1	27965482.1	27965482.1	27965482.1	27965482.1
2080	DIF210301990809	FEDERALES (APORTACIONES, SUBSIDIOS Y CONVENIOS)	2021	33-Aportaciones Federales para Entidades Federativas y Municipios	I004-FAIS Municipal y de las Demarcaciones Territoriales del Distrito Federal		42466.89	42466.89	39269.09	39269.09	39269.09	39269.09	39269.09



No.	FOLIO	TIPO DE RECURSO	CICLO DEL RECURSO	RAMO	PROGRAMA PRESUPUESTARIO	PROGRAMA ESTATAL O MUNICIPAL	APROBADO	MODIFICADO	RECAUDADO	COMPROMETIDO	DEVENGADO	EJERCIDO	PAGADO
2081	DIF210302006289	FEDERALES (APORTACIONES, SUBSIDIOS Y CONVENIOS)	2018	33-Aportaciones Federales para Entidades Federativas y Municipios	I007-FAM Infraestructura Educativa Básica		8940000	6348738.12	6348738.12	6348738.12	6348738.12	6348738.12	6348738.12
2082	DIF210302006333	FEDERALES (APORTACIONES, SUBSIDIOS Y CONVENIOS)	2021	33-Aportaciones Federales para Entidades Federativas y Municipios	I007-FAM Infraestructura Educativa Básica		21100000	15794127.7	15794127.7	15794127.7	15794127.7	15794127.7	15794127.7
2083	DIF210302006336	FEDERALES (APORTACIONES, SUBSIDIOS Y CONVENIOS)	2021	33-Aportaciones Federales para Entidades Federativas y Municipios	I007-FAM Infraestructura Educativa Básica		19100000	9095868.3	9095868.3	9095868.3	9095868.3	9095868.3	9095868.3
2084	DIF210302005602	FEDERALES (APORTACIONES, SUBSIDIOS Y CONVENIOS)	2021	48-Cultura	K009-Proyectos de infraestructura social del sector cultura		100000000	59908169.02	59908169.02	59908169.02	59908169.02	59908169.02	59908169.02
2085	DIF210301990196	FEDERALES (APORTACIONES, SUBSIDIOS Y CONVENIOS)	2021	33-Aportaciones Federales para Entidades Federativas y Municipios	I004-FAIS Municipal y de las Demarcaciones Territoriales del Distrito Federal		46713.58	46713.58	43196	43196	43196	43196	43196
2086	DIF210301997101	FEDERALES (APORTACIONES, SUBSIDIOS Y CONVENIOS)	2021	33-Aportaciones Federales para Entidades Federativas y Municipios	I004-FAIS Municipal y de las Demarcaciones Territoriales del Distrito Federal		100000	100000	100000	100000	100000	100000	100000
2087	DIF210301997120	FEDERALES (APORTACIONES, SUBSIDIOS Y CONVENIOS)	2021	33-Aportaciones Federales para Entidades Federativas y Municipios	I004-FAIS Municipal y de las Demarcaciones Territoriales del Distrito Federal		100000	100000	100000	100000	100000	100000	100000
2088	DIF210301997126	FEDERALES (APORTACIONES, SUBSIDIOS Y CONVENIOS)	2021	33-Aportaciones Federales para Entidades Federativas y Municipios	I004-FAIS Municipal y de las Demarcaciones Territoriales del Distrito Federal		100000	100000	100000	100000	100000	100000	100000
2089	DIF210301997140	FEDERALES (APORTACIONES, SUBSIDIOS Y CONVENIOS)	2021	33-Aportaciones Federales para Entidades Federativas y Municipios	I004-FAIS Municipal y de las Demarcaciones Territoriales del Distrito Federal		100000	100000	100000	100000	100000	100000	100000
2090	DIF210301997146	FEDERALES (APORTACIONES, SUBSIDIOS Y CONVENIOS)	2021	33-Aportaciones Federales para Entidades Federativas y Municipios	I004-FAIS Municipal y de las Demarcaciones Territoriales del Distrito Federal		100000	100000	100000	100000	100000	100000	100000
2091	DIF210301997148	FEDERALES (APORTACIONES, SUBSIDIOS Y CONVENIOS)	2021	33-Aportaciones Federales para Entidades Federativas y Municipios	I004-FAIS Municipal y de las Demarcaciones Territoriales del Distrito Federal		100000	100000	100000	100000	100000	100000	100000
2092	DIF210301971804	FEDERALES (APORTACIONES, SUBSIDIOS Y CONVENIOS)	2021	33-Aportaciones Federales para Entidades Federativas y Municipios	I004-FAIS Municipal y de las Demarcaciones Territoriales del Distrito Federal		34508.79	34508.79	31910.24	31910.24	31910.24	31910.24	31910.24
2093	DIF210301997165	FEDERALES (APORTACIONES, SUBSIDIOS Y CONVENIOS)	2021	33-Aportaciones Federales para Entidades Federativas y Municipios	I004-FAIS Municipal y de las Demarcaciones Territoriales del Distrito Federal		100000	100000	100000	100000	100000	100000	100000
2094	DIF210301997173	FEDERALES (APORTACIONES, SUBSIDIOS Y CONVENIOS)	2021	33-Aportaciones Federales para Entidades Federativas y Municipios	I004-FAIS Municipal y de las Demarcaciones Territoriales del Distrito Federal		100000	100000	100000	100000	100000	100000	100000
2095	DIF210301997175	FEDERALES (APORTACIONES, SUBSIDIOS Y CONVENIOS)	2021	33-Aportaciones Federales para Entidades Federativas y Municipios	I004-FAIS Municipal y de las Demarcaciones Territoriales del Distrito Federal		100000	100000	100000	100000	100000	100000	100000



No.	FOLIO	TIPO DE RECURSO	CICLO DEL RECURSO	RAMO	PROGRAMA PRESUPUESTARIO	PROGRAMA ESTATAL O MUNICIPAL	APROBADO	MODIFICADO	RECAUDADO	COMPROMETIDO	DEVENGADO	EJERCIDO	PAGADO
2096	DIF210301997193	FEDERALES (APORTACIONES, SUBSIDIOS Y CONVENIOS)	2021	33-Aportaciones Federales para Entidades Federativas y Municipios	I004-FAIS Municipal y de las Demarcaciones Territoriales del Distrito Federal		100000	100000	100000	100000	100000	100000	100000
2097	DIF210301997196	FEDERALES (APORTACIONES, SUBSIDIOS Y CONVENIOS)	2021	33-Aportaciones Federales para Entidades Federativas y Municipios	I004-FAIS Municipal y de las Demarcaciones Territoriales del Distrito Federal		100000	100000	100000	100000	100000	100000	100000
2098	DIF210301997596	FEDERALES (APORTACIONES, SUBSIDIOS Y CONVENIOS)	2021	33-Aportaciones Federales para Entidades Federativas y Municipios	I004-FAIS Municipal y de las Demarcaciones Territoriales del Distrito Federal		226925.93	226925.93	218274	218274	218274	218274	218274
2099	DIF210302004359	FEDERALES (APORTACIONES, SUBSIDIOS Y CONVENIOS)	2021	33-Aportaciones Federales para Entidades Federativas y Municipios	I007-FAM Infraestructura Educativa Básica		3934825.61	3934585.34	3934585.34	3934585.34	3934585.34	3934585.34	3934585.34
2100	DIF210301997010	FEDERALES (APORTACIONES, SUBSIDIOS Y CONVENIOS)	2021	33-Aportaciones Federales para Entidades Federativas y Municipios	I004-FAIS Municipal y de las Demarcaciones Territoriales del Distrito Federal		100000	100000	100000	100000	100000	100000	100000
2101	DIF210301997021	FEDERALES (APORTACIONES, SUBSIDIOS Y CONVENIOS)	2021	33-Aportaciones Federales para Entidades Federativas y Municipios	I004-FAIS Municipal y de las Demarcaciones Territoriales del Distrito Federal		100000	100000	100000	100000	100000	100000	100000
2102	DIF210302004326	FEDERALES (APORTACIONES, SUBSIDIOS Y CONVENIOS)	2019	33-Aportaciones Federales para Entidades Federativas y Municipios	I008-FAM Infraestructura Educativa Media Superior y Superior		18000000	17025722.38	17025722.38	17025722.38	17025722.38	17025722.38	17025722.38
2103	DIF210301997032	FEDERALES (APORTACIONES, SUBSIDIOS Y CONVENIOS)	2021	33-Aportaciones Federales para Entidades Federativas y Municipios	I004-FAIS Municipal y de las Demarcaciones Territoriales del Distrito Federal		100000	100000	100000	100000	100000	100000	100000
2104	DIF210301997045	FEDERALES (APORTACIONES, SUBSIDIOS Y CONVENIOS)	2021	33-Aportaciones Federales para Entidades Federativas y Municipios	I004-FAIS Municipal y de las Demarcaciones Territoriales del Distrito Federal		100000	100000	100000	100000	100000	100000	100000
2105	DIF210301997070	FEDERALES (APORTACIONES, SUBSIDIOS Y CONVENIOS)	2021	33-Aportaciones Federales para Entidades Federativas y Municipios	I004-FAIS Municipal y de las Demarcaciones Territoriales del Distrito Federal		100000	100000	100000	100000	100000	100000	100000
2106	DIF210301997078	FEDERALES (APORTACIONES, SUBSIDIOS Y CONVENIOS)	2021	33-Aportaciones Federales para Entidades Federativas y Municipios	I004-FAIS Municipal y de las Demarcaciones Territoriales del Distrito Federal		100000	100000	100000	100000	100000	100000	100000
2107	DIF210301997088	FEDERALES (APORTACIONES, SUBSIDIOS Y CONVENIOS)	2021	33-Aportaciones Federales para Entidades Federativas y Municipios	I004-FAIS Municipal y de las Demarcaciones Territoriales del Distrito Federal		100000	100000	100000	100000	100000	100000	100000
2108	DIF210301997092	FEDERALES (APORTACIONES, SUBSIDIOS Y CONVENIOS)	2021	33-Aportaciones Federales para Entidades Federativas y Municipios	I004-FAIS Municipal y de las Demarcaciones Territoriales del Distrito Federal		100000	100000	100000	100000	100000	100000	100000
2109	DIF210301997213	FEDERALES (APORTACIONES, SUBSIDIOS Y CONVENIOS)	2021	33-Aportaciones Federales para Entidades Federativas y Municipios	I004-FAIS Municipal y de las Demarcaciones Territoriales del Distrito Federal		100000	100000	100000	100000	100000	100000	100000
2110	DIF210301997216	FEDERALES (APORTACIONES, SUBSIDIOS Y CONVENIOS)	2021	33-Aportaciones Federales para Entidades Federativas y Municipios	I004-FAIS Municipal y de las Demarcaciones Territoriales del Distrito Federal		100000	100000	100000	100000	100000	100000	100000



No.	FOLIO	TIPO DE RECURSO	CICLO DEL RECURSO	RAMO	PROGRAMA PRESUPUESTARIO	PROGRAMA ESTATAL O MUNICIPAL	APROBADO	MODIFICADO	RECAUDADO	COMPROMETIDO	DEVENGADO	EJERCIDO	PAGADO
2111	DIF210302006221	FEDERALES (APORTACIONES, SUBSIDIOS Y CONVENIOS)	2021	33-Aportaciones Federales para Entidades Federativas y Municipios	I007-FAM Infraestructura Educativa Básica		4200000	3799997.52	3799997.52	3799997.52	3799997.52	3799997.52	3799997.52
2112	DIF210301997239	FEDERALES (APORTACIONES, SUBSIDIOS Y CONVENIOS)	2021	33-Aportaciones Federales para Entidades Federativas y Municipios	I004-FAIS Municipal y de las Demarcaciones Territoriales del Distrito Federal		100000	100000	100000	100000	100000	100000	100000
2113	DIF210302006297	FEDERALES (APORTACIONES, SUBSIDIOS Y CONVENIOS)	2018	33-Aportaciones Federales para Entidades Federativas y Municipios	I007-FAM Infraestructura Educativa Básica		74635.62	72383.68	72383.68	72383.68	72383.68	72383.68	72383.68
2114	DIF210301997255	FEDERALES (APORTACIONES, SUBSIDIOS Y CONVENIOS)	2021	33-Aportaciones Federales para Entidades Federativas y Municipios	I004-FAIS Municipal y de las Demarcaciones Territoriales del Distrito Federal		100000	100000	100000	100000	100000	100000	100000
2115	DIF210301997264	FEDERALES (APORTACIONES, SUBSIDIOS Y CONVENIOS)	2021	33-Aportaciones Federales para Entidades Federativas y Municipios	I004-FAIS Municipal y de las Demarcaciones Territoriales del Distrito Federal		100000	100000	100000	100000	100000	100000	100000
2116	DIF210301997265	FEDERALES (APORTACIONES, SUBSIDIOS Y CONVENIOS)	2021	33-Aportaciones Federales para Entidades Federativas y Municipios	I004-FAIS Municipal y de las Demarcaciones Territoriales del Distrito Federal		100000	100000	100000	100000	100000	100000	100000
2117	DIF210301997268	FEDERALES (APORTACIONES, SUBSIDIOS Y CONVENIOS)	2021	33-Aportaciones Federales para Entidades Federativas y Municipios	I004-FAIS Municipal y de las Demarcaciones Territoriales del Distrito Federal		100000	100000	100000	100000	100000	100000	100000
2118	DIF210301997269	FEDERALES (APORTACIONES, SUBSIDIOS Y CONVENIOS)	2021	33-Aportaciones Federales para Entidades Federativas y Municipios	I004-FAIS Municipal y de las Demarcaciones Territoriales del Distrito Federal		100000	100000	100000	100000	100000	100000	100000
2119	DIF210301997274	FEDERALES (APORTACIONES, SUBSIDIOS Y CONVENIOS)	2021	33-Aportaciones Federales para Entidades Federativas y Municipios	I004-FAIS Municipal y de las Demarcaciones Territoriales del Distrito Federal		100000	100000	100000	100000	100000	100000	100000
2120	DIF210301997277	FEDERALES (APORTACIONES, SUBSIDIOS Y CONVENIOS)	2021	33-Aportaciones Federales para Entidades Federativas y Municipios	I004-FAIS Municipal y de las Demarcaciones Territoriales del Distrito Federal		100000	100000	100000	100000	100000	100000	100000
2121	DIF210301997278	FEDERALES (APORTACIONES, SUBSIDIOS Y CONVENIOS)	2021	33-Aportaciones Federales para Entidades Federativas y Municipios	I004-FAIS Municipal y de las Demarcaciones Territoriales del Distrito Federal		100000	100000	100000	100000	100000	100000	100000
2122	DIF210301997280	FEDERALES (APORTACIONES, SUBSIDIOS Y CONVENIOS)	2021	33-Aportaciones Federales para Entidades Federativas y Municipios	I004-FAIS Municipal y de las Demarcaciones Territoriales del Distrito Federal		100000	100000	100000	100000	100000	100000	100000
2123	DIF210301997285	FEDERALES (APORTACIONES, SUBSIDIOS Y CONVENIOS)	2021	33-Aportaciones Federales para Entidades Federativas y Municipios	I004-FAIS Municipal y de las Demarcaciones Territoriales del Distrito Federal		100000	100000	100000	100000	100000	100000	100000
2124	DIF210301997289	FEDERALES (APORTACIONES, SUBSIDIOS Y CONVENIOS)	2021	33-Aportaciones Federales para Entidades Federativas y Municipios	I004-FAIS Municipal y de las Demarcaciones Territoriales del Distrito Federal		100000	100000	100000	100000	100000	100000	100000
2125	DIF210301997294	FEDERALES (APORTACIONES, SUBSIDIOS Y CONVENIOS)	2021	33-Aportaciones Federales para Entidades Federativas y Municipios	I004-FAIS Municipal y de las Demarcaciones Territoriales del Distrito Federal		100000	100000	100000	100000	100000	100000	100000

No.	FOLIO	TIPO DE RECURSO	CICLO DEL RECURSO	RAMO	PROGRAMA PRESUPUESTARIO	PROGRAMA ESTATAL O MUNICIPAL	APROBADO	MODIFICADO	RECAUDADO	COMPROMETIDO	DEVENGADO	EJERCIDO	PAGADO
2126	DIF210302005506	FEDERALES (APORTACIONES, SUBSIDIOS Y CONVENIOS)	2021	33-Aportaciones Federales para Entidades Federativas y Municipios	I005-FORTAMUN		3558100	3558100	3050100	3050100	3050100	3050100	3050100
2127	DIF210301997310	FEDERALES (APORTACIONES, SUBSIDIOS Y CONVENIOS)	2021	33-Aportaciones Federales para Entidades Federativas y Municipios	I004-FAIS Municipal y de las Demarcaciones Territoriales del Distrito Federal		100000	100000	100000	100000	100000	100000	100000
2128	DIF210301997313	FEDERALES (APORTACIONES, SUBSIDIOS Y CONVENIOS)	2021	33-Aportaciones Federales para Entidades Federativas y Municipios	I004-FAIS Municipal y de las Demarcaciones Territoriales del Distrito Federal		100000	100000	100000	100000	100000	100000	100000
2129	DIF210301997314	FEDERALES (APORTACIONES, SUBSIDIOS Y CONVENIOS)	2021	33-Aportaciones Federales para Entidades Federativas y Municipios	I004-FAIS Municipal y de las Demarcaciones Territoriales del Distrito Federal		100000	100000	100000	100000	100000	100000	100000
2130	DIF210301997315	FEDERALES (APORTACIONES, SUBSIDIOS Y CONVENIOS)	2021	33-Aportaciones Federales para Entidades Federativas y Municipios	I004-FAIS Municipal y de las Demarcaciones Territoriales del Distrito Federal		100000	100000	100000	100000	100000	100000	100000
2131	DIF210301997320	FEDERALES (APORTACIONES, SUBSIDIOS Y CONVENIOS)	2021	33-Aportaciones Federales para Entidades Federativas y Municipios	I004-FAIS Municipal y de las Demarcaciones Territoriales del Distrito Federal		100000	100000	100000	100000	100000	100000	100000
2132	DIF210301997322	FEDERALES (APORTACIONES, SUBSIDIOS Y CONVENIOS)	2021	33-Aportaciones Federales para Entidades Federativas y Municipios	I004-FAIS Municipal y de las Demarcaciones Territoriales del Distrito Federal		100000	100000	100000	100000	100000	100000	100000
2133	DIF210301997331	FEDERALES (APORTACIONES, SUBSIDIOS Y CONVENIOS)	2021	33-Aportaciones Federales para Entidades Federativas y Municipios	I004-FAIS Municipal y de las Demarcaciones Territoriales del Distrito Federal		100000	100000	100000	100000	100000	100000	100000
2134	DIF210301997334	FEDERALES (APORTACIONES, SUBSIDIOS Y CONVENIOS)	2021	33-Aportaciones Federales para Entidades Federativas y Municipios	I004-FAIS Municipal y de las Demarcaciones Territoriales del Distrito Federal		100000	100000	100000	100000	100000	100000	100000
2135	DIF210301997335	FEDERALES (APORTACIONES, SUBSIDIOS Y CONVENIOS)	2021	33-Aportaciones Federales para Entidades Federativas y Municipios	I004-FAIS Municipal y de las Demarcaciones Territoriales del Distrito Federal		10000	10000	10000	10000	10000	10000	10000
2136	DIF210301997346	FEDERALES (APORTACIONES, SUBSIDIOS Y CONVENIOS)	2021	33-Aportaciones Federales para Entidades Federativas y Municipios	I004-FAIS Municipal y de las Demarcaciones Territoriales del Distrito Federal		100000	100000	100000	100000	100000	100000	100000
2137	DIF210301997347	FEDERALES (APORTACIONES, SUBSIDIOS Y CONVENIOS)	2021	33-Aportaciones Federales para Entidades Federativas y Municipios	I004-FAIS Municipal y de las Demarcaciones Territoriales del Distrito Federal		100000	100000	100000	100000	100000	100000	100000
2138	DIF210301997348	FEDERALES (APORTACIONES, SUBSIDIOS Y CONVENIOS)	2021	33-Aportaciones Federales para Entidades Federativas y Municipios	I004-FAIS Municipal y de las Demarcaciones Territoriales del Distrito Federal		100000	100000	100000	100000	100000	100000	100000
2139	DIF210301997350	FEDERALES (APORTACIONES, SUBSIDIOS Y CONVENIOS)	2021	33-Aportaciones Federales para Entidades Federativas y Municipios	I004-FAIS Municipal y de las Demarcaciones Territoriales del Distrito Federal		100000	100000	100000	100000	100000	100000	100000
2140	DIF210302005589	FEDERALES (APORTACIONES, SUBSIDIOS Y CONVENIOS)	2021	48-Cultura	K009-Proyectos de infraestructura social del sector cultura		325000000	216180685.1	216180685.1	216180685.1	216180685.1	216180685.1	216180685.1

No.	FOLIO	TIPO DE RECURSO	CICLO DEL RECURSO	RAMO	PROGRAMA PRESUPUESTARIO	PROGRAMA ESTATAL O MUNICIPAL	APROBADO	MODIFICADO	RECAUDADO	COMPROMETIDO	DEVENGADO	EJERCIDO	PAGADO
2141	DIF210302005594	FEDERALES (APORTACIONES, SUBSIDIOS Y CONVENIOS)	2021	48-Cultura	K009-Proyectos de infraestructura social del sector cultura		82188643.06	82141680.75	82141680.75	82141680.75	82141680.75	82141680.75	82141680.75
2142	DIF210302005598	FEDERALES (APORTACIONES, SUBSIDIOS Y CONVENIOS)	2021	48-Cultura	K009-Proyectos de infraestructura social del sector cultura		5000000	4967095.86	4967095.86	4967095.86	4967095.86	4967095.86	4967095.86
2143	DIF210301997378	FEDERALES (APORTACIONES, SUBSIDIOS Y CONVENIOS)	2021	33-Aportaciones Federales para Entidades Federativas y Municipios	I004-FAIS Municipal y de las Demarcaciones Territoriales del Distrito Federal		100000	100000	100000	100000	100000	100000	100000
2144	DIF210301997381	FEDERALES (APORTACIONES, SUBSIDIOS Y CONVENIOS)	2021	33-Aportaciones Federales para Entidades Federativas y Municipios	I004-FAIS Municipal y de las Demarcaciones Territoriales del Distrito Federal		100000	100000	100000	100000	100000	100000	100000
2145	DIF210302005757	FEDERALES (APORTACIONES, SUBSIDIOS Y CONVENIOS)	2021	33-Aportaciones Federales para Entidades Federativas y Municipios	I007-FAM Infraestructura Educativa Básica		995023.6	989996.94	989996.94	989996.94	989996.94	989996.94	989996.94
2146	DIF210402012567	FEDERALES (APORTACIONES, SUBSIDIOS Y CONVENIOS)	2021	33-Aportaciones Federales para Entidades Federativas y Municipios	I004-FAIS Municipal y de las Demarcaciones Territoriales del Distrito Federal		2835917.43	2835917.43	2835917.43	2835917.42	2835917.42	2835917.42	2835917.42
2147	DIF210301996964	FEDERALES (APORTACIONES, SUBSIDIOS Y CONVENIOS)	2021	33-Aportaciones Federales para Entidades Federativas y Municipios	I004-FAIS Municipal y de las Demarcaciones Territoriales del Distrito Federal		100000	100000	100000	100000	100000	100000	100000
2148	DIF210301996971	FEDERALES (APORTACIONES, SUBSIDIOS Y CONVENIOS)	2021	33-Aportaciones Federales para Entidades Federativas y Municipios	I004-FAIS Municipal y de las Demarcaciones Territoriales del Distrito Federal		90000	90000	90000	90000	90000	90000	90000
2149	DIF210302005774	FEDERALES (APORTACIONES, SUBSIDIOS Y CONVENIOS)	2019	33-Aportaciones Federales para Entidades Federativas y Municipios	I008-FAM Infraestructura Educativa Media Superior y Superior		1500000	1453142	1453142	1453142	1453142	1453142	1453142
2150	DIF210402028462	FEDERALES (APORTACIONES, SUBSIDIOS Y CONVENIOS)	2021	33-Aportaciones Federales para Entidades Federativas y Municipios	I004-FAIS Municipal y de las Demarcaciones Territoriales del Distrito Federal		300000	337105	337105	337105	337105	189365.77	189365.77
2151	DIF210402028464	FEDERALES (APORTACIONES, SUBSIDIOS Y CONVENIOS)	2021	33-Aportaciones Federales para Entidades Federativas y Municipios	I004-FAIS Municipal y de las Demarcaciones Territoriales del Distrito Federal		300000	337105	337105	337105	337105	189365.77	189365.77
2152	DIF210402028466	FEDERALES (APORTACIONES, SUBSIDIOS Y CONVENIOS)	2021	33-Aportaciones Federales para Entidades Federativas y Municipios	I004-FAIS Municipal y de las Demarcaciones Territoriales del Distrito Federal		300000	337105	337105	337105	337105	189365.77	189365.77
2153	DIF210402028468	FEDERALES (APORTACIONES, SUBSIDIOS Y CONVENIOS)	2021	33-Aportaciones Federales para Entidades Federativas y Municipios	I004-FAIS Municipal y de las Demarcaciones Territoriales del Distrito Federal		300000	337105	337105	337105	337105	189365.77	189365.77
2154	DIF210402028469	FEDERALES (APORTACIONES, SUBSIDIOS Y CONVENIOS)	2021	33-Aportaciones Federales para Entidades Federativas y Municipios	I004-FAIS Municipal y de las Demarcaciones Territoriales del Distrito Federal		600000	637104.9	637104.9	637104.9	637104.9	489365.77	489365.77
2155	DIF210402028470	FEDERALES (APORTACIONES, SUBSIDIOS Y CONVENIOS)	2021	33-Aportaciones Federales para Entidades Federativas y Municipios	I004-FAIS Municipal y de las Demarcaciones Territoriales del Distrito Federal		300000	337105	337105	337105	337105	189365.77	189365.77



No.	FOLIO	TIPO DE RECURSO	CICLO DEL RECURSO	RAMO	PROGRAMA PRESUPUESTARIO	PROGRAMA ESTATAL O MUNICIPAL	APROBADO	MODIFICADO	RECAUDADO	COMPROMETIDO	DEVENGADO	EJERCIDO	PAGADO
2156	DIF210402028474	FEDERALES (APORTACIONES, SUBSIDIOS Y CONVENIOS)	2021	33-Aportaciones Federales para Entidades Federativas y Municipios	I004-FAIS Municipal y de las Demarcaciones Territoriales del Distrito Federal		300000	337105	337105	337105	337105	189365.77	189365.77
2157	DIF210402028479	FEDERALES (APORTACIONES, SUBSIDIOS Y CONVENIOS)	2021	33-Aportaciones Federales para Entidades Federativas y Municipios	I004-FAIS Municipal y de las Demarcaciones Territoriales del Distrito Federal		20488.38	20488.38	20488.38	20488.38	20488.38	20488.38	20488.38
2158	DIF210402028885	FEDERALES (APORTACIONES, SUBSIDIOS Y CONVENIOS)	2021	33-Aportaciones Federales para Entidades Federativas y Municipios	I004-FAIS Municipal y de las Demarcaciones Territoriales del Distrito Federal		27317.84	27317.84	27317.84	27317.84	27317.84	27317.84	27317.84
2159	DIF210402042020	FEDERALES (APORTACIONES, SUBSIDIOS Y CONVENIOS)	2021	33-Aportaciones Federales para Entidades Federativas y Municipios	I004-FAIS Municipal y de las Demarcaciones Territoriales del Distrito Federal		56831.43	56831.43	52551.96	52551.96	52551.96	52551.96	52551.96
2160	DIF210402042026	FEDERALES (APORTACIONES, SUBSIDIOS Y CONVENIOS)	2021	33-Aportaciones Federales para Entidades Federativas y Municipios	I004-FAIS Municipal y de las Demarcaciones Territoriales del Distrito Federal		7118.56	7118.56	6582.52	6582.52	6582.52	6582.52	6582.52
2161	DIF210402042419	FEDERALES (APORTACIONES, SUBSIDIOS Y CONVENIOS)	2021	33-Aportaciones Federales para Entidades Federativas y Municipios	I004-FAIS Municipal y de las Demarcaciones Territoriales del Distrito Federal		7532.58	7532.58	6965.37	6965.37	6965.37	6965.37	6965.37
2162	DIF210402043574	FEDERALES (APORTACIONES, SUBSIDIOS Y CONVENIOS)	2021	33-Aportaciones Federales para Entidades Federativas y Municipios	I004-FAIS Municipal y de las Demarcaciones Territoriales del Distrito Federal		2995.34	2995.34	2769.79	2769.79	2769.79	2769.79	2769.79
2163	DIF210402043587	FEDERALES (APORTACIONES, SUBSIDIOS Y CONVENIOS)	2021	33-Aportaciones Federales para Entidades Federativas y Municipios	I004-FAIS Municipal y de las Demarcaciones Territoriales del Distrito Federal		17787.17	17787.17	16447.78	16447.78	16447.78	16447.78	16447.78
2164	DIF210402026044	FEDERALES (APORTACIONES, SUBSIDIOS Y CONVENIOS)	2021	33-Aportaciones Federales para Entidades Federativas y Municipios	I004-FAIS Municipal y de las Demarcaciones Territoriales del Distrito Federal		56831.43	56831.43	52551.96	52551.96	52551.96	52551.96	52551.96
2165	DIF210402026046	FEDERALES (APORTACIONES, SUBSIDIOS Y CONVENIOS)	2021	33-Aportaciones Federales para Entidades Federativas y Municipios	I004-FAIS Municipal y de las Demarcaciones Territoriales del Distrito Federal		5120.89	5120.89	4735.28	4735.28	4735.28	4735.28	4735.28
2166	DIF210402026049	FEDERALES (APORTACIONES, SUBSIDIOS Y CONVENIOS)	2021	33-Aportaciones Federales para Entidades Federativas y Municipios	I004-FAIS Municipal y de las Demarcaciones Territoriales del Distrito Federal		25776.94	25776.94	23835.91	23835.91	23835.91	23835.91	23835.91
2167	DIF210402026053	FEDERALES (APORTACIONES, SUBSIDIOS Y CONVENIOS)	2021	33-Aportaciones Federales para Entidades Federativas y Municipios	I004-FAIS Municipal y de las Demarcaciones Territoriales del Distrito Federal		9122.27	9122.27	8435.35	8435.35	8435.35	8435.35	8435.35
2168	DIF210402026057	FEDERALES (APORTACIONES, SUBSIDIOS Y CONVENIOS)	2021	33-Aportaciones Federales para Entidades Federativas y Municipios	I004-FAIS Municipal y de las Demarcaciones Territoriales del Distrito Federal		91346.8	91346.8	84468.29	84468.29	84468.29	84468.29	84468.29
2169	DIF210402026060	FEDERALES (APORTACIONES, SUBSIDIOS Y CONVENIOS)	2021	33-Aportaciones Federales para Entidades Federativas y Municipios	I004-FAIS Municipal y de las Demarcaciones Territoriales del Distrito Federal		5434.22	5434.22	5025.02	5025.02	5025.02	5025.02	5025.02
2170	DIF210402026062	FEDERALES (APORTACIONES, SUBSIDIOS Y CONVENIOS)	2021	33-Aportaciones Federales para Entidades Federativas y Municipios	I004-FAIS Municipal y de las Demarcaciones Territoriales del Distrito Federal		33168.69	33168.69	30671.05	30671.05	30671.05	30671.05	30671.05



No.	FOLIO	TIPO DE RECURSO	CICLO DEL RECURSO	RAMO	PROGRAMA PRESUPUESTARIO	PROGRAMA ESTATAL O MUNICIPAL	APROBADO	MODIFICADO	RECAUDADO	COMPROMETIDO	DEVENGADO	EJERCIDO	PAGADO
2171	DIF210402026064	FEDERALES (APORTACIONES, SUBSIDIOS Y CONVENIOS)	2021	33-Aportaciones Federales para Entidades Federativas y Municipios	I004-FAIS Municipal y de las Demarcaciones Territoriales del Distrito Federal		10257.61	10257.61	9485.2	9485.2	9485.2	9485.2	9485.2
2172	DIF210402028493	FEDERALES (APORTACIONES, SUBSIDIOS Y CONVENIOS)	2021	33-Aportaciones Federales para Entidades Federativas y Municipios	I004-FAIS Municipal y de las Demarcaciones Territoriales del Distrito Federal		300000	337105	337105	337105	337105	189365.77	189365.77
2173	DIF210402028495	FEDERALES (APORTACIONES, SUBSIDIOS Y CONVENIOS)	2021	33-Aportaciones Federales para Entidades Federativas y Municipios	I004-FAIS Municipal y de las Demarcaciones Territoriales del Distrito Federal		1250000	1171667.31	1171667.31	1171667.31	1171667.31	454376.43	454376.43
2174	DIF210402032928	FEDERALES (APORTACIONES, SUBSIDIOS Y CONVENIOS)	2021	33-Aportaciones Federales para Entidades Federativas y Municipios	I004-FAIS Municipal y de las Demarcaciones Territoriales del Distrito Federal		43075.63	43075.63	39831.99	39831.99	39831.99	39831.99	39831.99
2175	DIF210402032939	FEDERALES (APORTACIONES, SUBSIDIOS Y CONVENIOS)	2021	33-Aportaciones Federales para Entidades Federativas y Municipios	I004-FAIS Municipal y de las Demarcaciones Territoriales del Distrito Federal		49489.74	49489.74	45763.11	45763.11	45763.11	45763.11	45763.11
2176	DIF210402033312	FEDERALES (APORTACIONES, SUBSIDIOS Y CONVENIOS)	2021	33-Aportaciones Federales para Entidades Federativas y Municipios	I004-FAIS Municipal y de las Demarcaciones Territoriales del Distrito Federal		1792314.67	1555937.44	1555937.44	1555937.44	1555937.44	1555937.44	1555937.44
2177	DIF210402042045	FEDERALES (APORTACIONES, SUBSIDIOS Y CONVENIOS)	2021	33-Aportaciones Federales para Entidades Federativas y Municipios	I004-FAIS Municipal y de las Demarcaciones Territoriales del Distrito Federal		24868.6	24868.6	22995.97	22995.97	22995.97	22995.97	22995.97
2178	DIF210402043597	FEDERALES (APORTACIONES, SUBSIDIOS Y CONVENIOS)	2021	33-Aportaciones Federales para Entidades Federativas y Municipios	I004-FAIS Municipal y de las Demarcaciones Territoriales del Distrito Federal		78257.98	78257.98	72365.07	72365.07	72365.07	72365.07	72365.07
2179	DIF210402043601	FEDERALES (APORTACIONES, SUBSIDIOS Y CONVENIOS)	2021	33-Aportaciones Federales para Entidades Federativas y Municipios	I004-FAIS Municipal y de las Demarcaciones Territoriales del Distrito Federal		69138.82	69138.82	63932.59	63932.59	63932.59	63932.59	63932.59
2180	DIF210402043609	FEDERALES (APORTACIONES, SUBSIDIOS Y CONVENIOS)	2021	33-Aportaciones Federales para Entidades Federativas y Municipios	I004-FAIS Municipal y de las Demarcaciones Territoriales del Distrito Federal		41195.22	41195.22	38093.18	38093.18	38093.18	38093.18	38093.18
2181	DIF210402043615	FEDERALES (APORTACIONES, SUBSIDIOS Y CONVENIOS)	2021	33-Aportaciones Federales para Entidades Federativas y Municipios	I004-FAIS Municipal y de las Demarcaciones Territoriales del Distrito Federal		41584.34	41584.34	38453	38453	38453	38453	38453
2182	DIF210402043618	FEDERALES (APORTACIONES, SUBSIDIOS Y CONVENIOS)	2021	33-Aportaciones Federales para Entidades Federativas y Municipios	I004-FAIS Municipal y de las Demarcaciones Territoriales del Distrito Federal		22844.12	22844.12	21123.93	21123.93	21123.93	21123.93	21123.93
2183	DIF210402025788	FEDERALES (APORTACIONES, SUBSIDIOS Y CONVENIOS)	2021	33-Aportaciones Federales para Entidades Federativas y Municipios	I004-FAIS Municipal y de las Demarcaciones Territoriales del Distrito Federal		12166.27	12166.27	11250.14	11250.14	11250.14	11250.14	11250.14
2184	DIF210402025795	FEDERALES (APORTACIONES, SUBSIDIOS Y CONVENIOS)	2021	33-Aportaciones Federales para Entidades Federativas y Municipios	I004-FAIS Municipal y de las Demarcaciones Territoriales del Distrito Federal		5620.89	5620.89	5197.63	5197.63	5197.63	5197.63	5197.63
2185	DIF210402025799	FEDERALES (APORTACIONES, SUBSIDIOS Y CONVENIOS)	2021	33-Aportaciones Federales para Entidades Federativas y Municipios	I004-FAIS Municipal y de las Demarcaciones Territoriales del Distrito Federal		15355.76	15355.76	14199.46	14199.46	14199.46	14199.46	14199.46

No.	FOLIO	TIPO DE RECURSO	CICLO DEL RECURSO	RAMO	PROGRAMA PRESUPUESTARIO	PROGRAMA ESTATAL O MUNICIPAL	APROBADO	MODIFICADO	RECAUDADO	COMPROMETIDO	DEVENGADO	EJERCIDO	PAGADO
2186	DIF210402025807	FEDERALES (APORTACIONES, SUBSIDIOS Y CONVENIOS)	2021	33-Aportaciones Federales para Entidades Federativas y Municipios	I004-FAIS Municipal y de las Demarcaciones Territoriales del Distrito Federal		37669.22	37669.22	34832.69	34832.69	34832.69	34832.69	34832.69
2187	DIF210402026067	FEDERALES (APORTACIONES, SUBSIDIOS Y CONVENIOS)	2021	33-Aportaciones Federales para Entidades Federativas y Municipios	I004-FAIS Municipal y de las Demarcaciones Territoriales del Distrito Federal		30146.15	30146.15	27876.11	27876.11	27876.11	27876.11	27876.11
2188	DIF210402026069	FEDERALES (APORTACIONES, SUBSIDIOS Y CONVENIOS)	2021	33-Aportaciones Federales para Entidades Federativas y Municipios	I004-FAIS Municipal y de las Demarcaciones Territoriales del Distrito Federal		12058.46	12058.46	11150.45	11150.45	11150.45	11150.45	11150.45
2189	DIF210402026071	FEDERALES (APORTACIONES, SUBSIDIOS Y CONVENIOS)	2021	33-Aportaciones Federales para Entidades Federativas y Municipios	I004-FAIS Municipal y de las Demarcaciones Territoriales del Distrito Federal		24116.93	24116.93	22300.9	22300.9	22300.9	22300.9	22300.9
2190	DIF210402026073	FEDERALES (APORTACIONES, SUBSIDIOS Y CONVENIOS)	2021	33-Aportaciones Federales para Entidades Federativas y Municipios	I004-FAIS Municipal y de las Demarcaciones Territoriales del Distrito Federal		17492.7	17492.7	16175.48	16175.48	16175.48	16175.48	16175.48
2191	DIF210402032942	FEDERALES (APORTACIONES, SUBSIDIOS Y CONVENIOS)	2021	33-Aportaciones Federales para Entidades Federativas y Municipios	I004-FAIS Municipal y de las Demarcaciones Territoriales del Distrito Federal		3910.59	3910.59	3616.12	3616.12	3616.12	3616.12	3616.12
2192	DIF210402032947	FEDERALES (APORTACIONES, SUBSIDIOS Y CONVENIOS)	2021	33-Aportaciones Federales para Entidades Federativas y Municipios	I004-FAIS Municipal y de las Demarcaciones Territoriales del Distrito Federal		5535.84	5535.84	5118.99	5118.99	5118.99	5118.99	5118.99
2193	DIF210402032952	FEDERALES (APORTACIONES, SUBSIDIOS Y CONVENIOS)	2021	33-Aportaciones Federales para Entidades Federativas y Municipios	I004-FAIS Municipal y de las Demarcaciones Territoriales del Distrito Federal		6516.17	6516.17	6025.5	6025.5	6025.5	6025.5	6025.5
2194	DIF210402031263	FEDERALES (APORTACIONES, SUBSIDIOS Y CONVENIOS)	2021	33-Aportaciones Federales para Entidades Federativas y Municipios	I004-FAIS Municipal y de las Demarcaciones Territoriales del Distrito Federal		3449.62	3449.62	3189.86	3189.86	3189.86	3189.86	3189.86
2195	DIF210402031266	FEDERALES (APORTACIONES, SUBSIDIOS Y CONVENIOS)	2021	33-Aportaciones Federales para Entidades Federativas y Municipios	I004-FAIS Municipal y de las Demarcaciones Territoriales del Distrito Federal		124186.32	124186.32	114834.96	114834.96	114834.96	114834.96	114834.96
2196	DIF210402031269	FEDERALES (APORTACIONES, SUBSIDIOS Y CONVENIOS)	2021	33-Aportaciones Federales para Entidades Federativas y Municipios	I004-FAIS Municipal y de las Demarcaciones Territoriales del Distrito Federal		17248.1	17248.1	15949.3	15949.3	15949.3	15949.3	15949.3
2197	DIF210402031273	FEDERALES (APORTACIONES, SUBSIDIOS Y CONVENIOS)	2021	33-Aportaciones Federales para Entidades Federativas y Municipios	I004-FAIS Municipal y de las Demarcaciones Territoriales del Distrito Federal		13798.48	13798.48	12759.44	12759.44	12759.44	12759.44	12759.44
2198	DIF210402031275	FEDERALES (APORTACIONES, SUBSIDIOS Y CONVENIOS)	2021	33-Aportaciones Federales para Entidades Federativas y Municipios	I004-FAIS Municipal y de las Demarcaciones Territoriales del Distrito Federal		51744.3	51744.3	47847.9	47847.9	47847.9	47847.9	47847.9
2199	DIF210402031278	FEDERALES (APORTACIONES, SUBSIDIOS Y CONVENIOS)	2021	33-Aportaciones Federales para Entidades Federativas y Municipios	I004-FAIS Municipal y de las Demarcaciones Territoriales del Distrito Federal		13798.48	13798.48	12759.44	12759.44	12759.44	12759.44	12759.44
2200	DIF210402031282	FEDERALES (APORTACIONES, SUBSIDIOS Y CONVENIOS)	2021	33-Aportaciones Federales para Entidades Federativas y Municipios	I004-FAIS Municipal y de las Demarcaciones Territoriales del Distrito Federal		65542.78	65542.78	60607.34	60607.34	60607.34	60607.34	60607.34



No.	FOLIO	TIPO DE RECURSO	CICLO DEL RECURSO	RAMO	PROGRAMA PRESUPUESTARIO	PROGRAMA ESTATAL O MUNICIPAL	APROBADO	MODIFICADO	RECAUDADO	COMPROMETIDO	DEVENGADO	EJERCIDO	PAGADO
2201	DIF210402042560	FEDERALES (APORTACIONES, SUBSIDIOS Y CONVENIOS)	2021	33-Aportaciones Federales para Entidades Federativas y Municipios	I004-FAIS Municipal y de las Demarcaciones Territoriales del Distrito Federal		7305.59	7305.59	6755.47	6755.47	6755.47	6755.47	6755.47
2202	DIF210402043712	FEDERALES (APORTACIONES, SUBSIDIOS Y CONVENIOS)	2021	33-Aportaciones Federales para Entidades Federativas y Municipios	I004-FAIS Municipal y de las Demarcaciones Territoriales del Distrito Federal		531781.54	531781.54	491737.83	491737.83	491737.83	491737.83	491737.83
2203	DIF210402043722	FEDERALES (APORTACIONES, SUBSIDIOS Y CONVENIOS)	2021	33-Aportaciones Federales para Entidades Federativas y Municipios	I004-FAIS Municipal y de las Demarcaciones Territoriales del Distrito Federal		203846.62	203846.62	188496.75	188496.75	188496.75	188496.75	188496.75
2204	DIF210402025581	FEDERALES (APORTACIONES, SUBSIDIOS Y CONVENIOS)	2021	33-Aportaciones Federales para Entidades Federativas y Municipios	I004-FAIS Municipal y de las Demarcaciones Territoriales del Distrito Federal		172481	172481	159493	159493	159493	159493	159493
2205	DIF210402025587	FEDERALES (APORTACIONES, SUBSIDIOS Y CONVENIOS)	2021	33-Aportaciones Federales para Entidades Federativas y Municipios	I004-FAIS Municipal y de las Demarcaciones Territoriales del Distrito Federal		6899.24	6899.24	6379.72	6379.72	6379.72	6379.72	6379.72
2206	DIF210402025590	FEDERALES (APORTACIONES, SUBSIDIOS Y CONVENIOS)	2021	33-Aportaciones Federales para Entidades Federativas y Municipios	I004-FAIS Municipal y de las Demarcaciones Territoriales del Distrito Federal		24147.34	24147.34	22329.02	22329.02	22329.02	22329.02	22329.02
2207	DIF210402025594	FEDERALES (APORTACIONES, SUBSIDIOS Y CONVENIOS)	2021	33-Aportaciones Federales para Entidades Federativas y Municipios	I004-FAIS Municipal y de las Demarcaciones Territoriales del Distrito Federal		96589.36	96589.36	89316.08	89316.08	89316.08	89316.08	89316.08
2208	DIF210402025595	FEDERALES (APORTACIONES, SUBSIDIOS Y CONVENIOS)	2021	33-Aportaciones Federales para Entidades Federativas y Municipios	I004-FAIS Municipal y de las Demarcaciones Territoriales del Distrito Federal		51744.3	51744.3	47847.9	47847.9	47847.9	47847.9	47847.9
2209	DIF210402025602	FEDERALES (APORTACIONES, SUBSIDIOS Y CONVENIOS)	2021	33-Aportaciones Federales para Entidades Federativas y Municipios	I004-FAIS Municipal y de las Demarcaciones Territoriales del Distrito Federal		24147.34	24147.34	22329.02	22329.02	22329.02	22329.02	22329.02
2210	DIF210402025603	FEDERALES (APORTACIONES, SUBSIDIOS Y CONVENIOS)	2021	33-Aportaciones Federales para Entidades Federativas y Municipios	I004-FAIS Municipal y de las Demarcaciones Territoriales del Distrito Federal		20697.72	20697.72	19139.16	19139.16	19139.16	19139.16	19139.16
2211	DIF210402032964	FEDERALES (APORTACIONES, SUBSIDIOS Y CONVENIOS)	2021	33-Aportaciones Federales para Entidades Federativas y Municipios	I004-FAIS Municipal y de las Demarcaciones Territoriales del Distrito Federal		1090.9	1090.9	1008.75	1008.75	1008.75	1008.75	1008.75
2212	DIF210402032969	FEDERALES (APORTACIONES, SUBSIDIOS Y CONVENIOS)	2021	33-Aportaciones Federales para Entidades Federativas y Municipios	I004-FAIS Municipal y de las Demarcaciones Territoriales del Distrito Federal		41670.78	41670.78	38532.93	38532.93	38532.93	38532.93	38532.93
2213	DIF210402032978	FEDERALES (APORTACIONES, SUBSIDIOS Y CONVENIOS)	2021	33-Aportaciones Federales para Entidades Federativas y Municipios	I004-FAIS Municipal y de las Demarcaciones Territoriales del Distrito Federal		1090.9	1090.9	1008.75	1008.75	1008.75	1008.75	1008.75
2214	DIF210402032982	FEDERALES (APORTACIONES, SUBSIDIOS Y CONVENIOS)	2021	33-Aportaciones Federales para Entidades Federativas y Municipios	I004-FAIS Municipal y de las Demarcaciones Territoriales del Distrito Federal		14218.64	14218.64	13147.96	13147.96	13147.96	13147.96	13147.96
2215	DIF210402031287	FEDERALES (APORTACIONES, SUBSIDIOS Y CONVENIOS)	2021	33-Aportaciones Federales para Entidades Federativas y Municipios	I004-FAIS Municipal y de las Demarcaciones Territoriales del Distrito Federal		20697.72	20697.72	19139.16	19139.16	19139.16	19139.16	19139.16



No.	FOLIO	TIPO DE RECURSO	CICLO DEL RECURSO	RAMO	PROGRAMA PRESUPUESTARIO	PROGRAMA ESTATAL O MUNICIPAL	APROBADO	MODIFICADO	RECAUDADO	COMPROMETIDO	DEVENGADO	EJERCIDO	PAGADO
2216	DIF210402031289	FEDERALES (APORTACIONES, SUBSIDIOS Y CONVENIOS)	2021	33-Aportaciones Federales para Entidades Federativas y Municipios	I004-FAIS Municipal y de las Demarcaciones Territoriales del Distrito Federal		48294.68	48294.68	44658.04	44658.04	44658.04	44658.04	44658.04
2217	DIF210402031290	FEDERALES (APORTACIONES, SUBSIDIOS Y CONVENIOS)	2021	33-Aportaciones Federales para Entidades Federativas y Municipios	I004-FAIS Municipal y de las Demarcaciones Territoriales del Distrito Federal		58643.54	58643.54	54227.62	54227.62	54227.62	54227.62	54227.62
2218	DIF210402031291	FEDERALES (APORTACIONES, SUBSIDIOS Y CONVENIOS)	2021	33-Aportaciones Federales para Entidades Federativas y Municipios	I004-FAIS Municipal y de las Demarcaciones Territoriales del Distrito Federal		20697.72	20697.72	19139.16	19139.16	19139.16	19139.16	19139.16
2219	DIF210402031295	FEDERALES (APORTACIONES, SUBSIDIOS Y CONVENIOS)	2021	33-Aportaciones Federales para Entidades Federativas y Municipios	I004-FAIS Municipal y de las Demarcaciones Territoriales del Distrito Federal		24147.34	24147.34	22329.02	22329.02	22329.02	22329.02	22329.02
2220	DIF210402031298	FEDERALES (APORTACIONES, SUBSIDIOS Y CONVENIOS)	2021	33-Aportaciones Federales para Entidades Federativas y Municipios	I004-FAIS Municipal y de las Demarcaciones Territoriales del Distrito Federal		6829.46	6829.46	6829.46	6829.46	6829.46	6829.46	0
2221	DIF210402031301	FEDERALES (APORTACIONES, SUBSIDIOS Y CONVENIOS)	2021	33-Aportaciones Federales para Entidades Federativas y Municipios	I004-FAIS Municipal y de las Demarcaciones Territoriales del Distrito Federal		31046.58	31046.58	28708.74	28708.74	28708.74	28708.74	28708.74
2222	DIF210402031308	FEDERALES (APORTACIONES, SUBSIDIOS Y CONVENIOS)	2021	33-Aportaciones Federales para Entidades Federativas y Municipios	I004-FAIS Municipal y de las Demarcaciones Territoriales del Distrito Federal		3449.62	3449.62	3189.86	3189.86	3189.86	3189.86	3189.86
2223	DIF210402042572	FEDERALES (APORTACIONES, SUBSIDIOS Y CONVENIOS)	2021	33-Aportaciones Federales para Entidades Federativas y Municipios	I004-FAIS Municipal y de las Demarcaciones Territoriales del Distrito Federal		1816.68	1816.68	1679.88	1679.88	1679.88	1679.88	1679.88
2224	DIF210402043739	FEDERALES (APORTACIONES, SUBSIDIOS Y CONVENIOS)	2021	33-Aportaciones Federales para Entidades Federativas y Municipios	I004-FAIS Municipal y de las Demarcaciones Territoriales del Distrito Federal		11056.89	11056.89	10224.29	10224.29	10224.29	10224.29	10224.29
2225	DIF210402025607	FEDERALES (APORTACIONES, SUBSIDIOS Y CONVENIOS)	2021	33-Aportaciones Federales para Entidades Federativas y Municipios	I004-FAIS Municipal y de las Demarcaciones Territoriales del Distrito Federal		13798.48	13798.48	12759.44	12759.44	12759.44	12759.44	12759.44
2226	DIF210402028175	FEDERALES (APORTACIONES, SUBSIDIOS Y CONVENIOS)	2021	33-Aportaciones Federales para Entidades Federativas y Municipios	I004-FAIS Municipal y de las Demarcaciones Territoriales del Distrito Federal		70696.56	70696.56	65373.03	65373.03	65373.03	65373.03	65373.03
2227	DIF210402028188	FEDERALES (APORTACIONES, SUBSIDIOS Y CONVENIOS)	2021	33-Aportaciones Federales para Entidades Federativas y Municipios	I004-FAIS Municipal y de las Demarcaciones Territoriales del Distrito Federal		33846.9	33846.9	31298.19	31298.19	31298.19	31298.19	31298.19
2228	DIF210402028189	FEDERALES (APORTACIONES, SUBSIDIOS Y CONVENIOS)	2021	33-Aportaciones Federales para Entidades Federativas y Municipios	I004-FAIS Municipal y de las Demarcaciones Territoriales del Distrito Federal		32319.18	32319.18	29885.51	29885.51	29885.51	29885.51	29885.51
2229	DIF210402028195	FEDERALES (APORTACIONES, SUBSIDIOS Y CONVENIOS)	2021	33-Aportaciones Federales para Entidades Federativas y Municipios	I004-FAIS Municipal y de las Demarcaciones Territoriales del Distrito Federal		7884.44	7884.44	7290.73	7290.73	7290.73	7290.73	7290.73
2230	DIF210402032991	FEDERALES (APORTACIONES, SUBSIDIOS Y CONVENIOS)	2021	33-Aportaciones Federales para Entidades Federativas y Municipios	I004-FAIS Municipal y de las Demarcaciones Territoriales del Distrito Federal		3258.83	3258.83	3013.44	3013.44	3013.44	3013.44	3013.44



No.	FOLIO	TIPO DE RECURSO	CICLO DEL RECURSO	RAMO	PROGRAMA PRESUPUESTARIO	PROGRAMA ESTATAL O MUNICIPAL	APROBADO	MODIFICADO	RECAUDADO	COMPROMETIDO	DEVENGADO	EJERCIDO	PAGADO
2231	DIF210402032992	FEDERALES (APORTACIONES, SUBSIDIOS Y CONVENIOS)	2021	33-Aportaciones Federales para Entidades Federativas y Municipios	I004-FAIS Municipal y de las Demarcaciones Territoriales del Distrito Federal		21386.58	21386.58	19776.15	19776.15	19776.15	19776.15	19776.15
2232	DIF210402032993	FEDERALES (APORTACIONES, SUBSIDIOS Y CONVENIOS)	2021	33-Aportaciones Federales para Entidades Federativas y Municipios	I004-FAIS Municipal y de las Demarcaciones Territoriales del Distrito Federal		17583.78	17583.78	16259.7	16259.7	16259.7	16259.7	16259.7
2233	DIF210402032997	FEDERALES (APORTACIONES, SUBSIDIOS Y CONVENIOS)	2021	33-Aportaciones Federales para Entidades Federativas y Municipios	I004-FAIS Municipal y de las Demarcaciones Territoriales del Distrito Federal		3790.4	3790.4	3504.98	3504.98	3504.98	3504.98	3504.98
2234	DIF210402031315	FEDERALES (APORTACIONES, SUBSIDIOS Y CONVENIOS)	2021	33-Aportaciones Federales para Entidades Federativas y Municipios	I004-FAIS Municipal y de las Demarcaciones Territoriales del Distrito Federal		3449.62	3449.62	3189.86	3189.86	3189.86	3189.86	3189.86
2235	DIF210402031321	FEDERALES (APORTACIONES, SUBSIDIOS Y CONVENIOS)	2021	33-Aportaciones Federales para Entidades Federativas y Municipios	I004-FAIS Municipal y de las Demarcaciones Territoriales del Distrito Federal		6899.24	6899.24	6379.72	6379.72	6379.72	6379.72	6379.72
2236	DIF210402031329	FEDERALES (APORTACIONES, SUBSIDIOS Y CONVENIOS)	2021	33-Aportaciones Federales para Entidades Federativas y Municipios	I004-FAIS Municipal y de las Demarcaciones Territoriales del Distrito Federal		13798.48	13798.48	12759.44	12759.44	12759.44	12759.44	12759.44
2237	DIF210402031330	FEDERALES (APORTACIONES, SUBSIDIOS Y CONVENIOS)	2021	33-Aportaciones Federales para Entidades Federativas y Municipios	I004-FAIS Municipal y de las Demarcaciones Territoriales del Distrito Federal		44845.06	44845.06	41468.18	41468.18	41468.18	41468.18	41468.18
2238	DIF210402031332	FEDERALES (APORTACIONES, SUBSIDIOS Y CONVENIOS)	2021	33-Aportaciones Federales para Entidades Federativas y Municipios	I004-FAIS Municipal y de las Demarcaciones Territoriales del Distrito Federal		3449.62	3449.62	3189.86	3189.86	3189.86	3189.86	3189.86
2239	DIF210402031335	FEDERALES (APORTACIONES, SUBSIDIOS Y CONVENIOS)	2021	33-Aportaciones Federales para Entidades Federativas y Municipios	I004-FAIS Municipal y de las Demarcaciones Territoriales del Distrito Federal		13798.48	13798.48	12759.44	12759.44	12759.44	12759.44	12759.44
2240	DIF210402031336	FEDERALES (APORTACIONES, SUBSIDIOS Y CONVENIOS)	2021	33-Aportaciones Federales para Entidades Federativas y Municipios	I004-FAIS Municipal y de las Demarcaciones Territoriales del Distrito Federal		96589.36	96589.36	89316.08	89316.08	89316.08	89316.08	89316.08
2241	DIF210402042596	FEDERALES (APORTACIONES, SUBSIDIOS Y CONVENIOS)	2021	33-Aportaciones Federales para Entidades Federativas y Municipios	I004-FAIS Municipal y de las Demarcaciones Territoriales del Distrito Federal		9051.76	9051.76	8370.15	8370.15	8370.15	8370.15	8370.15
2242	DIF210402042611	FEDERALES (APORTACIONES, SUBSIDIOS Y CONVENIOS)	2021	33-Aportaciones Federales para Entidades Federativas y Municipios	I004-FAIS Municipal y de las Demarcaciones Territoriales del Distrito Federal		1816.69	1816.69	1679.89	1679.89	1679.89	1679.89	1679.89
2243	DIF210402043755	FEDERALES (APORTACIONES, SUBSIDIOS Y CONVENIOS)	2021	33-Aportaciones Federales para Entidades Federativas y Municipios	I004-FAIS Municipal y de las Demarcaciones Territoriales del Distrito Federal		4329.38	4329.38	4003.37	4003.37	4003.37	4003.37	4003.37
2244	DIF210402025813	FEDERALES (APORTACIONES, SUBSIDIOS Y CONVENIOS)	2021	33-Aportaciones Federales para Entidades Federativas y Municipios	I004-FAIS Municipal y de las Demarcaciones Territoriales del Distrito Federal		4884.08	4884.08	4516.3	4516.3	4516.3	4516.3	4516.3
2245	DIF210402025815	FEDERALES (APORTACIONES, SUBSIDIOS Y CONVENIOS)	2021	33-Aportaciones Federales para Entidades Federativas y Municipios	I004-FAIS Municipal y de las Demarcaciones Territoriales del Distrito Federal		5296.4	5296.4	4897.58	4897.58	4897.58	4897.58	4897.58



No.	FOLIO	TIPO DE RECURSO	CICLO DEL RECURSO	RAMO	PROGRAMA PRESUPUESTARIO	PROGRAMA ESTATAL O MUNICIPAL	APROBADO	MODIFICADO	RECAUDADO	COMPROMETIDO	DEVENGADO	EJERCIDO	PAGADO
2246	DIF210402025819	FEDERALES (APORTACIONES, SUBSIDIOS Y CONVENIOS)	2021	33-Aportaciones Federales para Entidades Federativas y Municipios	I004-FAIS Municipal y de las Demarcaciones Territoriales del Distrito Federal		31830.15	31830.15	29433.31	29433.31	29433.31	29433.31	29433.31
2247	DIF210402028202	FEDERALES (APORTACIONES, SUBSIDIOS Y CONVENIOS)	2021	33-Aportaciones Federales para Entidades Federativas y Municipios	I004-FAIS Municipal y de las Demarcaciones Territoriales del Distrito Federal		97466.78	97466.78	90127.43	90127.43	90127.43	90127.43	90127.43
2248	DIF210402028204	FEDERALES (APORTACIONES, SUBSIDIOS Y CONVENIOS)	2021	33-Aportaciones Federales para Entidades Federativas y Municipios	I004-FAIS Municipal y de las Demarcaciones Territoriales del Distrito Federal		8885.36	8885.36	8216.28	8216.28	8216.28	8216.28	8216.28
2249	DIF210402028216	FEDERALES (APORTACIONES, SUBSIDIOS Y CONVENIOS)	2021	33-Aportaciones Federales para Entidades Federativas y Municipios	I004-FAIS Municipal y de las Demarcaciones Territoriales del Distrito Federal		4631276	4668380.9	4668380.9	4668380.9	4668380.9	4429703.93	4429703.93
2250	DIF210402028585	FEDERALES (APORTACIONES, SUBSIDIOS Y CONVENIOS)	2021	33-Aportaciones Federales para Entidades Federativas y Municipios	I004-FAIS Municipal y de las Demarcaciones Territoriales del Distrito Federal		6829.46	6829.46	6809.46	6809.46	6809.46	6809.46	6809.46
2251	DIF210402031345	FEDERALES (APORTACIONES, SUBSIDIOS Y CONVENIOS)	2021	33-Aportaciones Federales para Entidades Federativas y Municipios	I004-FAIS Municipal y de las Demarcaciones Territoriales del Distrito Federal		51744.3	51744.3	47847.9	47847.9	47847.9	47847.9	47847.9
2252	DIF210402031347	FEDERALES (APORTACIONES, SUBSIDIOS Y CONVENIOS)	2021	33-Aportaciones Federales para Entidades Federativas y Municipios	I004-FAIS Municipal y de las Demarcaciones Territoriales del Distrito Federal		3449.62	3449.62	3189.86	3189.86	3189.86	3189.86	3189.86
2253	DIF210402031356	FEDERALES (APORTACIONES, SUBSIDIOS Y CONVENIOS)	2021	33-Aportaciones Federales para Entidades Federativas y Municipios	I004-FAIS Municipal y de las Demarcaciones Territoriales del Distrito Federal		17248.1	17248.1	15949.3	15949.3	15949.3	15949.3	15949.3
2254	DIF210402031359	FEDERALES (APORTACIONES, SUBSIDIOS Y CONVENIOS)	2021	33-Aportaciones Federales para Entidades Federativas y Municipios	I004-FAIS Municipal y de las Demarcaciones Territoriales del Distrito Federal		24147.34	24147.34	22329.02	22329.02	22329.02	22329.02	22329.02
2255	DIF210402042631	FEDERALES (APORTACIONES, SUBSIDIOS Y CONVENIOS)	2021	33-Aportaciones Federales para Entidades Federativas y Municipios	I004-FAIS Municipal y de las Demarcaciones Territoriales del Distrito Federal		37224.57	37224.57	34421.52	34421.52	34421.52	34421.52	34421.52
2256	DIF210402025820	FEDERALES (APORTACIONES, SUBSIDIOS Y CONVENIOS)	2021	33-Aportaciones Federales para Entidades Federativas y Municipios	I004-FAIS Municipal y de las Demarcaciones Territoriales del Distrito Federal		13479.05	13479.05	12464.06	12464.06	12464.06	12464.06	12464.06
2257	DIF210402025829	FEDERALES (APORTACIONES, SUBSIDIOS Y CONVENIOS)	2021	33-Aportaciones Federales para Entidades Federativas y Municipios	I004-FAIS Municipal y de las Demarcaciones Territoriales del Distrito Federal		14227.88	14227.88	13156.51	13156.51	13156.51	13156.51	13156.51
2258	DIF210402025836	FEDERALES (APORTACIONES, SUBSIDIOS Y CONVENIOS)	2021	33-Aportaciones Federales para Entidades Federativas y Municipios	I004-FAIS Municipal y de las Demarcaciones Territoriales del Distrito Federal		2398.12	2398.12	2217.54	2217.54	2217.54	2217.54	2217.54
2259	DIF210402044505	FEDERALES (APORTACIONES, SUBSIDIOS Y CONVENIOS)	2021	33-Aportaciones Federales para Entidades Federativas y Municipios	I004-FAIS Municipal y de las Demarcaciones Territoriales del Distrito Federal		284940.04	284940.04	263483.75	263483.75	263483.75	263483.75	263483.75
2260	DIF210402028224	FEDERALES (APORTACIONES, SUBSIDIOS Y CONVENIOS)	2021	33-Aportaciones Federales para Entidades Federativas y Municipios	I004-FAIS Municipal y de las Demarcaciones Territoriales del Distrito Federal		28420.86	28420.86	26280.74	26280.74	26280.74	26280.74	26280.74



No.	FOLIO	TIPO DE RECURSO	CICLO DEL RECURSO	RAMO	PROGRAMA PRESUPUESTARIO	PROGRAMA ESTATAL O MUNICIPAL	APROBADO	MODIFICADO	RECAUDADO	COMPROMETIDO	DEVENGADO	EJERCIDO	PAGADO
2261	DIF210402028225	FEDERALES (APORTACIONES, SUBSIDIOS Y CONVENIOS)	2021	33-Aportaciones Federales para Entidades Federativas y Municipios	I004-FAIS Municipal y de las Demarcaciones Territoriales del Distrito Federal		22705.08	22705.08	20995.36	20995.36	20995.36	20995.36	20995.36
2262	DIF210402028230	FEDERALES (APORTACIONES, SUBSIDIOS Y CONVENIOS)	2021	33-Aportaciones Federales para Entidades Federativas y Municipios	I004-FAIS Municipal y de las Demarcaciones Territoriales del Distrito Federal		34147.3	34147.3	34147.29	34147.29	34147.29	34147.29	34147.29
2263	DIF210402028231	FEDERALES (APORTACIONES, SUBSIDIOS Y CONVENIOS)	2021	33-Aportaciones Federales para Entidades Federativas y Municipios	I004-FAIS Municipal y de las Demarcaciones Territoriales del Distrito Federal		721575.71	758680	758680	758680	758680	561939.16	561939.16
2264	DIF210402028237	FEDERALES (APORTACIONES, SUBSIDIOS Y CONVENIOS)	2021	33-Aportaciones Federales para Entidades Federativas y Municipios	I004-FAIS Municipal y de las Demarcaciones Territoriales del Distrito Federal		93120.68	93120.68	86108.59	86108.59	86108.59	86108.59	86108.59
2265	DIF210402042176	FEDERALES (APORTACIONES, SUBSIDIOS Y CONVENIOS)	2021	33-Aportaciones Federales para Entidades Federativas y Municipios	I004-FAIS Municipal y de las Demarcaciones Territoriales del Distrito Federal		66932.38	66932.38	61892.3	61892.3	61892.3	61892.3	61892.3
2266	DIF210402033724	FEDERALES (APORTACIONES, SUBSIDIOS Y CONVENIOS)	2021	33-Aportaciones Federales para Entidades Federativas y Municipios	I004-FAIS Municipal y de las Demarcaciones Territoriales del Distrito Federal		1250000	959110.37	959110.37	959110.37	959110.37	959110.37	959110.37
2267	DIF210402025846	FEDERALES (APORTACIONES, SUBSIDIOS Y CONVENIOS)	2021	33-Aportaciones Federales para Entidades Federativas y Municipios	I004-FAIS Municipal y de las Demarcaciones Territoriales del Distrito Federal		6933.54	6933.54	6411.44	6411.44	6411.44	6411.44	6411.44
2268	DIF210402025849	FEDERALES (APORTACIONES, SUBSIDIOS Y CONVENIOS)	2021	33-Aportaciones Federales para Entidades Federativas y Municipios	I004-FAIS Municipal y de las Demarcaciones Territoriales del Distrito Federal		31690	31690	29303.71	29303.71	29303.71	29303.71	29303.71
2269	DIF210402025852	FEDERALES (APORTACIONES, SUBSIDIOS Y CONVENIOS)	2021	33-Aportaciones Federales para Entidades Federativas y Municipios	I004-FAIS Municipal y de las Demarcaciones Territoriales del Distrito Federal		1497.67	1497.67	1384.89	1384.89	1384.89	1384.89	1384.89
2270	DIF210402025858	FEDERALES (APORTACIONES, SUBSIDIOS Y CONVENIOS)	2021	33-Aportaciones Federales para Entidades Federativas y Municipios	I004-FAIS Municipal y de las Demarcaciones Territoriales del Distrito Federal		10852.6	10852.6	10035.39	10035.39	10035.39	10035.39	10035.39
2271	DIF210402025861	FEDERALES (APORTACIONES, SUBSIDIOS Y CONVENIOS)	2021	33-Aportaciones Federales para Entidades Federativas y Municipios	I004-FAIS Municipal y de las Demarcaciones Territoriales del Distrito Federal		26285.07	26285.07	24305.78	24305.78	24305.78	24305.78	24305.78
2272	DIF210402025863	FEDERALES (APORTACIONES, SUBSIDIOS Y CONVENIOS)	2021	33-Aportaciones Federales para Entidades Federativas y Municipios	I004-FAIS Municipal y de las Demarcaciones Territoriales del Distrito Federal		5241.85	5241.85	4847.13	4847.13	4847.13	4847.13	4847.13
2273	DIF210402028244	FEDERALES (APORTACIONES, SUBSIDIOS Y CONVENIOS)	2021	33-Aportaciones Federales para Entidades Federativas y Municipios	I004-FAIS Municipal y de las Demarcaciones Territoriales del Distrito Federal		39975.34	39975.34	36965.15	36965.15	36965.15	36965.15	36965.15
2274	DIF210402028253	FEDERALES (APORTACIONES, SUBSIDIOS Y CONVENIOS)	2021	33-Aportaciones Federales para Entidades Federativas y Municipios	I004-FAIS Municipal y de las Demarcaciones Territoriales del Distrito Federal		2449.62	2449.62	2265.16	2265.16	2265.16	2265.16	2265.16
2275	DIF210402028257	FEDERALES (APORTACIONES, SUBSIDIOS Y CONVENIOS)	2021	33-Aportaciones Federales para Entidades Federativas y Municipios	I004-FAIS Municipal y de las Demarcaciones Territoriales del Distrito Federal		10799.4	10799.4	9986.19	9986.19	9986.19	9986.19	9986.19



No.	FOLIO	TIPO DE RECURSO	CICLO DEL RECURSO	RAMO	PROGRAMA PRESUPUESTARIO	PROGRAMA ESTATAL O MUNICIPAL	APROBADO	MODIFICADO	RECAUDADO	COMPROMETIDO	DEVENGADO	EJERCIDO	PAGADO
2276	DIF210402028258	FEDERALES (APORTACIONES, SUBSIDIOS Y CONVENIOS)	2021	33-Aportaciones Federales para Entidades Federativas y Municipios	I004-FAIS Municipal y de las Demarcaciones Territoriales del Distrito Federal		7621.04	7621.04	7047.17	7047.17	7047.17	7047.17	7047.17
2277	DIF210402028266	FEDERALES (APORTACIONES, SUBSIDIOS Y CONVENIOS)	2021	33-Aportaciones Federales para Entidades Federativas y Municipios	I004-FAIS Municipal y de las Demarcaciones Territoriales del Distrito Federal		10140.9	10140.9	9377.28	9377.28	9377.28	9377.28	9377.28
2278	DIF210402028267	FEDERALES (APORTACIONES, SUBSIDIOS Y CONVENIOS)	2021	33-Aportaciones Federales para Entidades Federativas y Municipios	I004-FAIS Municipal y de las Demarcaciones Territoriales del Distrito Federal		24092.32	24092.32	22278.14	22278.14	22278.14	22278.14	22278.14
2279	DIF210402042192	FEDERALES (APORTACIONES, SUBSIDIOS Y CONVENIOS)	2021	33-Aportaciones Federales para Entidades Federativas y Municipios	I004-FAIS Municipal y de las Demarcaciones Territoriales del Distrito Federal		6483.4	6483.4	5995.19	5995.19	5995.19	5995.19	5995.19
2280	DIF210402042199	FEDERALES (APORTACIONES, SUBSIDIOS Y CONVENIOS)	2021	33-Aportaciones Federales para Entidades Federativas y Municipios	I004-FAIS Municipal y de las Demarcaciones Territoriales del Distrito Federal		14767.66	14767.66	13655.64	13655.64	13655.64	13655.64	13655.64
2281	DIF210402042203	FEDERALES (APORTACIONES, SUBSIDIOS Y CONVENIOS)	2021	33-Aportaciones Federales para Entidades Federativas y Municipios	I004-FAIS Municipal y de las Demarcaciones Territoriales del Distrito Federal		22316.08	22316.08	20635.66	20635.66	20635.66	20635.66	20635.66
2282	DIF210402033729	FEDERALES (APORTACIONES, SUBSIDIOS Y CONVENIOS)	2021	33-Aportaciones Federales para Entidades Federativas y Municipios	I004-FAIS Municipal y de las Demarcaciones Territoriales del Distrito Federal		1250000	959110.38	959110.38	959110.38	959110.38	959110.38	959110.38
2283	DIF210402025866	FEDERALES (APORTACIONES, SUBSIDIOS Y CONVENIOS)	2021	33-Aportaciones Federales para Entidades Federativas y Municipios	I004-FAIS Municipal y de las Demarcaciones Territoriales del Distrito Federal		9919.77	9919.77	9172.8	9172.8	9172.8	9172.8	9172.8
2284	DIF210402025869	FEDERALES (APORTACIONES, SUBSIDIOS Y CONVENIOS)	2021	33-Aportaciones Federales para Entidades Federativas y Municipios	I004-FAIS Municipal y de las Demarcaciones Territoriales del Distrito Federal		2810.45	2810.45	2598.82	2598.82	2598.82	2598.82	2598.82
2285	DIF210402025872	FEDERALES (APORTACIONES, SUBSIDIOS Y CONVENIOS)	2021	33-Aportaciones Federales para Entidades Federativas y Municipios	I004-FAIS Municipal y de las Demarcaciones Territoriales del Distrito Federal		16104.6	16104.6	14891.91	14891.91	14891.91	14891.91	14891.91
2286	DIF210402025875	FEDERALES (APORTACIONES, SUBSIDIOS Y CONVENIOS)	2021	33-Aportaciones Federales para Entidades Federativas y Municipios	I004-FAIS Municipal y de las Demarcaciones Territoriales del Distrito Federal		40437.14	40437.14	37392.18	37392.18	37392.18	37392.18	37392.18
2287	DIF210402025876	FEDERALES (APORTACIONES, SUBSIDIOS Y CONVENIOS)	2021	33-Aportaciones Federales para Entidades Federativas y Municipios	I004-FAIS Municipal y de las Demarcaciones Territoriales del Distrito Federal		3929.08	3929.08	3633.22	3633.22	3633.22	3633.22	3633.22
2288	DIF210402025878	FEDERALES (APORTACIONES, SUBSIDIOS Y CONVENIOS)	2021	33-Aportaciones Federales para Entidades Federativas y Municipios	I004-FAIS Municipal y de las Demarcaciones Territoriales del Distrito Federal		22280.18	22280.18	20602.46	20602.46	20602.46	20602.46	20602.46
2289	DIF210402025879	FEDERALES (APORTACIONES, SUBSIDIOS Y CONVENIOS)	2021	33-Aportaciones Federales para Entidades Federativas y Municipios	I004-FAIS Municipal y de las Demarcaciones Territoriales del Distrito Federal		1127.88	1127.88	1042.95	1042.95	1042.95	1042.95	1042.95
2290	DIF210402025882	FEDERALES (APORTACIONES, SUBSIDIOS Y CONVENIOS)	2021	33-Aportaciones Federales para Entidades Federativas y Municipios	I004-FAIS Municipal y de las Demarcaciones Territoriales del Distrito Federal		37072	37072	34280.44	34280.44	34280.44	34280.44	34280.44



No.	FOLIO	TIPO DE RECURSO	CICLO DEL RECURSO	RAMO	PROGRAMA PRESUPUESTARIO	PROGRAMA ESTATAL O MUNICIPAL	APROBADO	MODIFICADO	RECAUDADO	COMPROMETIDO	DEVENGADO	EJERCIDO	PAGADO
2291	DIF210402028278	FEDERALES (APORTACIONES, SUBSIDIOS Y CONVENIOS)	2021	33-Aportaciones Federales para Entidades Federativas y Municipios	I004-FAIS Municipal y de las Demarcaciones Territoriales del Distrito Federal		37947.16	37947.16	35089.7	35089.7	35089.7	35089.7	35089.7
2292	DIF210402028281	FEDERALES (APORTACIONES, SUBSIDIOS Y CONVENIOS)	2021	33-Aportaciones Federales para Entidades Federativas y Municipios	I004-FAIS Municipal y de las Demarcaciones Territoriales del Distrito Federal		20488.38	20488.38	20488.38	20488.38	20488.38	20488.38	20488.38
2293	DIF210402028283	FEDERALES (APORTACIONES, SUBSIDIOS Y CONVENIOS)	2021	33-Aportaciones Federales para Entidades Federativas y Municipios	I004-FAIS Municipal y de las Demarcaciones Territoriales del Distrito Federal		21633.92	21633.92	20004.86	20004.86	20004.86	20004.86	20004.86
2294	DIF210402028288	FEDERALES (APORTACIONES, SUBSIDIOS Y CONVENIOS)	2021	33-Aportaciones Federales para Entidades Federativas y Municipios	I004-FAIS Municipal y de las Demarcaciones Territoriales del Distrito Federal		2730.58	2730.58	2524.96	2524.96	2524.96	2524.96	2524.96
2295	DIF210402028290	MUNICIPAL	2021			Programa Municipal	386302.85	0	0	0	0	0	0
2296	DIF210402028290	FEDERALES (APORTACIONES, SUBSIDIOS Y CONVENIOS)	2021	33-Aportaciones Federales para Entidades Federativas y Municipios	I004-FAIS Municipal y de las Demarcaciones Territoriales del Distrito Federal		844747.62	0	0	0	0	0	0
2297	DIF210402042216	FEDERALES (APORTACIONES, SUBSIDIOS Y CONVENIOS)	2021	33-Aportaciones Federales para Entidades Federativas y Municipios	I004-FAIS Municipal y de las Demarcaciones Territoriales del Distrito Federal		25322.77	25322.77	23415.94	23415.94	23415.94	23415.94	23415.94
2298	DIF210402042225	FEDERALES (APORTACIONES, SUBSIDIOS Y CONVENIOS)	2021	33-Aportaciones Federales para Entidades Federativas y Municipios	I004-FAIS Municipal y de las Demarcaciones Territoriales del Distrito Federal		21705.23	21705.23	20070.8	20070.8	20070.8	20070.8	20070.8
2299	DIF210402043847	FEDERALES (APORTACIONES, SUBSIDIOS Y CONVENIOS)	2021	33-Aportaciones Federales para Entidades Federativas y Municipios	I004-FAIS Municipal y de las Demarcaciones Territoriales del Distrito Federal		114202.11	114202.11	105602.57	105602.57	105602.57	105602.57	105602.57
2300	DIF210402043866	FEDERALES (APORTACIONES, SUBSIDIOS Y CONVENIOS)	2021	33-Aportaciones Federales para Entidades Federativas y Municipios	I004-FAIS Municipal y de las Demarcaciones Territoriales del Distrito Federal		2002202.57	2002202.57	1851434.61	1851434.61	1851434.61	1851434.61	1851434.61
2301	DIF210402025893	FEDERALES (APORTACIONES, SUBSIDIOS Y CONVENIOS)	2021	33-Aportaciones Federales para Entidades Federativas y Municipios	I004-FAIS Municipal y de las Demarcaciones Territoriales del Distrito Federal		228916.39	228916.39	211678.74	211678.74	211678.74	211678.74	211678.74
2302	DIF210402025895	FEDERALES (APORTACIONES, SUBSIDIOS Y CONVENIOS)	2021	33-Aportaciones Federales para Entidades Federativas y Municipios	I004-FAIS Municipal y de las Demarcaciones Territoriales del Distrito Federal		41001.08	41001.08	37913.66	37913.66	37913.66	37913.66	37913.66
2303	DIF210402025903	FEDERALES (APORTACIONES, SUBSIDIOS Y CONVENIOS)	2021	33-Aportaciones Federales para Entidades Federativas y Municipios	I004-FAIS Municipal y de las Demarcaciones Territoriales del Distrito Federal		35931.94	35931.94	33226.23	33226.23	33226.23	33226.23	33226.23
2304	DIF210402025904	FEDERALES (APORTACIONES, SUBSIDIOS Y CONVENIOS)	2021	33-Aportaciones Federales para Entidades Federativas y Municipios	I004-FAIS Municipal y de las Demarcaciones Territoriales del Distrito Federal		19848.78	19848.78	18354.15	18354.15	18354.15	18354.15	18354.15
2305	DIF210402025905	FEDERALES (APORTACIONES, SUBSIDIOS Y CONVENIOS)	2021	33-Aportaciones Federales para Entidades Federativas y Municipios	I004-FAIS Municipal y de las Demarcaciones Territoriales del Distrito Federal		5599.63	5599.63	5177.97	5177.97	5177.97	5177.97	5177.97



No.	FOLIO	TIPO DE RECURSO	CICLO DEL RECURSO	RAMO	PROGRAMA PRESUPUESTARIO	PROGRAMA ESTATAL O MUNICIPAL	APROBADO	MODIFICADO	RECAUDADO	COMPROMETIDO	DEVENGADO	EJERCIDO	PAGADO
2306	DIF210402028293	FEDERALES (APORTACIONES, SUBSIDIOS Y CONVENIOS)	2021	33-Aportaciones Federales para Entidades Federativas y Municipios	I004-FAIS Municipal y de las Demarcaciones Territoriales del Distrito Federal		23460.16	23460.16	21693.59	21693.59	21693.59	21693.59	21693.59
2307	DIF210402028300	FEDERALES (APORTACIONES, SUBSIDIOS Y CONVENIOS)	2021	33-Aportaciones Federales para Entidades Federativas y Municipios	I004-FAIS Municipal y de las Demarcaciones Territoriales del Distrito Federal		990525.24	1027630.14	1027630.14	1027630.14	1027630.14	830888.69	830888.69
2308	DIF210402028302	FEDERALES (APORTACIONES, SUBSIDIOS Y CONVENIOS)	2021	33-Aportaciones Federales para Entidades Federativas y Municipios	I004-FAIS Municipal y de las Demarcaciones Territoriales del Distrito Federal		5531.4	5531.4	5114.88	5114.88	5114.88	5114.88	5114.88
2309	DIF210402028312	FEDERALES (APORTACIONES, SUBSIDIOS Y CONVENIOS)	2021	33-Aportaciones Federales para Entidades Federativas y Municipios	I004-FAIS Municipal y de las Demarcaciones Territoriales del Distrito Federal		8121.5	8121.5	7509.94	7509.94	7509.94	7509.94	7509.94
2310	DIF210402042237	FEDERALES (APORTACIONES, SUBSIDIOS Y CONVENIOS)	2021	33-Aportaciones Federales para Entidades Federativas y Municipios	I004-FAIS Municipal y de las Demarcaciones Territoriales del Distrito Federal		35267.03	35267.03	32611.39	32611.39	32611.39	32611.39	32611.39
2311	DIF210402042252	FEDERALES (APORTACIONES, SUBSIDIOS Y CONVENIOS)	2021	33-Aportaciones Federales para Entidades Federativas y Municipios	I004-FAIS Municipal y de las Demarcaciones Territoriales del Distrito Federal		16654.85	16654.85	15400.72	15400.72	15400.72	15400.72	15400.72
2312	DIF210402043415	FEDERALES (APORTACIONES, SUBSIDIOS Y CONVENIOS)	2021	33-Aportaciones Federales para Entidades Federativas y Municipios	I004-FAIS Municipal y de las Demarcaciones Territoriales del Distrito Federal		3744.18	3744.18	3462.24	3462.24	3462.24	3462.24	3462.24
2313	DIF210402043427	FEDERALES (APORTACIONES, SUBSIDIOS Y CONVENIOS)	2021	33-Aportaciones Federales para Entidades Federativas y Municipios	I004-FAIS Municipal y de las Demarcaciones Territoriales del Distrito Federal		2995.34	2995.34	2769.79	2769.79	2769.79	2769.79	2769.79
2314	DIF210402043432	FEDERALES (APORTACIONES, SUBSIDIOS Y CONVENIOS)	2021	33-Aportaciones Federales para Entidades Federativas y Municipios	I004-FAIS Municipal y de las Demarcaciones Territoriales del Distrito Federal		14976.72	14976.72	13848.96	13848.96	13848.96	13848.96	13848.96
2315	DIF210402043880	FEDERALES (APORTACIONES, SUBSIDIOS Y CONVENIOS)	2021	33-Aportaciones Federales para Entidades Federativas y Municipios	I004-FAIS Municipal y de las Demarcaciones Territoriales del Distrito Federal		27372.85	27372.85	25311.65	25311.65	25311.65	25311.65	25311.65
2316	DIF210402043883	FEDERALES (APORTACIONES, SUBSIDIOS Y CONVENIOS)	2021	33-Aportaciones Federales para Entidades Federativas y Municipios	I004-FAIS Municipal y de las Demarcaciones Territoriales del Distrito Federal		610098.39	610098.39	564157.34	564157.34	564157.34	564157.34	564157.34
2317	DIF210402025908	FEDERALES (APORTACIONES, SUBSIDIOS Y CONVENIOS)	2021	33-Aportaciones Federales para Entidades Federativas y Municipios	I004-FAIS Municipal y de las Demarcaciones Territoriales del Distrito Federal		12545.31	12545.31	11600.63	11600.63	11600.63	11600.63	11600.63
2318	DIF210402025909	FEDERALES (APORTACIONES, SUBSIDIOS Y CONVENIOS)	2021	33-Aportaciones Federales para Entidades Federativas y Municipios	I004-FAIS Municipal y de las Demarcaciones Territoriales del Distrito Federal		61783.59	61783.59	57131.22	57131.22	57131.22	57131.22	57131.22
2319	DIF210402025912	FEDERALES (APORTACIONES, SUBSIDIOS Y CONVENIOS)	2021	33-Aportaciones Federales para Entidades Federativas y Municipios	I004-FAIS Municipal y de las Demarcaciones Territoriales del Distrito Federal		34446.46	34446.46	31852.61	31852.61	31852.61	31852.61	31852.61
2320	DIF210402025918	FEDERALES (APORTACIONES, SUBSIDIOS Y CONVENIOS)	2021	33-Aportaciones Federales para Entidades Federativas y Municipios	I004-FAIS Municipal y de las Demarcaciones Territoriales del Distrito Federal		53546.4	53546.4	49514.3	49514.3	49514.3	49514.3	49514.3



No.	FOLIO	TIPO DE RECURSO	CICLO DEL RECURSO	RAMO	PROGRAMA PRESUPUESTARIO	PROGRAMA ESTATAL O MUNICIPAL	APROBADO	MODIFICADO	RECAUDADO	COMPROMETIDO	DEVENGADO	EJERCIDO	PAGADO
2321	DIF210402025919	FEDERALES (APORTACIONES, SUBSIDIOS Y CONVENIOS)	2021	33-Aportaciones Federales para Entidades Federativas y Municipios	I004-FAIS Municipal y de las Demarcaciones Territoriales del Distrito Federal		20544.55	20544.55	18997.52	18997.52	18997.52	18997.52	18997.52
2322	DIF210402025921	FEDERALES (APORTACIONES, SUBSIDIOS Y CONVENIOS)	2021	33-Aportaciones Federales para Entidades Federativas y Municipios	I004-FAIS Municipal y de las Demarcaciones Territoriales del Distrito Federal		21531.35	21531.35	19910.02	19910.02	19910.02	19910.02	19910.02
2323	DIF210402025922	FEDERALES (APORTACIONES, SUBSIDIOS Y CONVENIOS)	2021	33-Aportaciones Federales para Entidades Federativas y Municipios	I004-FAIS Municipal y de las Demarcaciones Territoriales del Distrito Federal		9549.97	9549.97	8830.85	8830.85	8830.85	8830.85	8830.85
2324	DIF210402028319	FEDERALES (APORTACIONES, SUBSIDIOS Y CONVENIOS)	2021	33-Aportaciones Federales para Entidades Federativas y Municipios	I004-FAIS Municipal y de las Demarcaciones Territoriales del Distrito Federal		26041.48	26041.48	24080.53	24080.53	24080.53	24080.53	24080.53
2325	DIF210402033315	FEDERALES (APORTACIONES, SUBSIDIOS Y CONVENIOS)	2021	33-Aportaciones Federales para Entidades Federativas y Municipios	I004-FAIS Municipal y de las Demarcaciones Territoriales del Distrito Federal		1792314.67	1555937.44	1555937.44	1555937.44	1555937.44	1555937.44	1555937.44
2326	DIF210402033316	FEDERALES (APORTACIONES, SUBSIDIOS Y CONVENIOS)	2021	33-Aportaciones Federales para Entidades Federativas y Municipios	I004-FAIS Municipal y de las Demarcaciones Territoriales del Distrito Federal		2500000	3081779.23	3081779.23	3081779.23	3081779.23	3081779.23	3081779.23
2327	DIF210402042271	FEDERALES (APORTACIONES, SUBSIDIOS Y CONVENIOS)	2021	33-Aportaciones Federales para Entidades Federativas y Municipios	I004-FAIS Municipal y de las Demarcaciones Territoriales del Distrito Federal		10852.6	10852.6	10035.39	10035.39	10035.39	10035.39	10035.39
2328	DIF210402043439	FEDERALES (APORTACIONES, SUBSIDIOS Y CONVENIOS)	2021	33-Aportaciones Federales para Entidades Federativas y Municipios	I004-FAIS Municipal y de las Demarcaciones Territoriales del Distrito Federal		6739.52	6739.52	6232.03	6232.03	6232.03	6232.03	6232.03
2329	DIF210402043453	FEDERALES (APORTACIONES, SUBSIDIOS Y CONVENIOS)	2021	33-Aportaciones Federales para Entidades Federativas y Municipios	I004-FAIS Municipal y de las Demarcaciones Territoriales del Distrito Federal		4511.5	4511.5	4171.78	4171.78	4171.78	4171.78	4171.78
2330	DIF210402043894	FEDERALES (APORTACIONES, SUBSIDIOS Y CONVENIOS)	2021	33-Aportaciones Federales para Entidades Federativas y Municipios	I004-FAIS Municipal y de las Demarcaciones Territoriales del Distrito Federal		1116329.58	1116329.58	1032268.79	1032268.79	1032268.79	1032268.79	1032268.79
2331	DIF210402043908	FEDERALES (APORTACIONES, SUBSIDIOS Y CONVENIOS)	2021	33-Aportaciones Federales para Entidades Federativas y Municipios	I004-FAIS Municipal y de las Demarcaciones Territoriales del Distrito Federal		76488.05	76488.05	70728.42	70728.42	70728.42	70728.42	70728.42
2332	DIF210402043912	FEDERALES (APORTACIONES, SUBSIDIOS Y CONVENIOS)	2021	33-Aportaciones Federales para Entidades Federativas y Municipios	I004-FAIS Municipal y de las Demarcaciones Territoriales del Distrito Federal		610768.21	610768.21	564776.72	564776.72	564776.72	564776.72	564776.72
2333	DIF210402025930	FEDERALES (APORTACIONES, SUBSIDIOS Y CONVENIOS)	2021	33-Aportaciones Federales para Entidades Federativas y Municipios	I004-FAIS Municipal y de las Demarcaciones Territoriales del Distrito Federal		1497.67	1497.67	1384.89	1384.89	1384.89	1384.89	1384.89
2334	DIF210402025932	FEDERALES (APORTACIONES, SUBSIDIOS Y CONVENIOS)	2021	33-Aportaciones Federales para Entidades Federativas y Municipios	I004-FAIS Municipal y de las Demarcaciones Territoriales del Distrito Federal		82556.86	82556.86	76340.24	76340.24	76340.24	76340.24	76340.24
2335	DIF210402025951	FEDERALES (APORTACIONES, SUBSIDIOS Y CONVENIOS)	2021	33-Aportaciones Federales para Entidades Federativas y Municipios	I004-FAIS Municipal y de las Demarcaciones Territoriales del Distrito Federal		9148.37	9148.37	8459.49	8459.49	8459.49	8459.49	8459.49



No.	FOLIO	TIPO DE RECURSO	CICLO DEL RECURSO	RAMO	PROGRAMA PRESUPUESTARIO	PROGRAMA ESTATAL O MUNICIPAL	APROBADO	MODIFICADO	RECAUDADO	COMPROMETIDO	DEVENGADO	EJERCIDO	PAGADO
2336	DIF210402028340	FEDERALES (APORTACIONES, SUBSIDIOS Y CONVENIOS)	2021	33-Aportaciones Federales para Entidades Federativas y Municipios	I004-FAIS Municipal y de las Demarcaciones Territoriales del Distrito Federal		750000	787104.9	787104.9	787104.9	787104.9	590363.45	590363.45
2337	DIF210402028347	FEDERALES (APORTACIONES, SUBSIDIOS Y CONVENIOS)	2021	33-Aportaciones Federales para Entidades Federativas y Municipios	I004-FAIS Municipal y de las Demarcaciones Territoriales del Distrito Federal		721575.72	758680.62	758680.62	758680.62	758380.62	561969.17	561969.17
2338	DIF210402028357	FEDERALES (APORTACIONES, SUBSIDIOS Y CONVENIOS)	2021	33-Aportaciones Federales para Entidades Federativas y Municipios	I004-FAIS Municipal y de las Demarcaciones Territoriales del Distrito Federal		721575.71	1640534.13	1640534.13	1640534.13	1640534.13	1247051.23	1247051.23
2339	DIF210402033149	FEDERALES (APORTACIONES, SUBSIDIOS Y CONVENIOS)	2021	33-Aportaciones Federales para Entidades Federativas y Municipios	I004-FAIS Municipal y de las Demarcaciones Territoriales del Distrito Federal		375000	340806.81	340806.81	340806.81	340806.81	340806.81	340806.81
2340	DIF210402033154	FEDERALES (APORTACIONES, SUBSIDIOS Y CONVENIOS)	2021	33-Aportaciones Federales para Entidades Federativas y Municipios	I004-FAIS Municipal y de las Demarcaciones Territoriales del Distrito Federal		2200000	2199999.99	2199999.99	2199999.99	2199999.99	2199999.99	2199999.99
2341	DIF210402043459	FEDERALES (APORTACIONES, SUBSIDIOS Y CONVENIOS)	2021	33-Aportaciones Federales para Entidades Federativas y Municipios	I004-FAIS Municipal y de las Demarcaciones Territoriales del Distrito Federal		5893.62	5893.62	5449.82	5449.82	5449.82	5449.82	5449.82
2342	DIF210402043473	FEDERALES (APORTACIONES, SUBSIDIOS Y CONVENIOS)	2021	33-Aportaciones Federales para Entidades Federativas y Municipios	I004-FAIS Municipal y de las Demarcaciones Territoriales del Distrito Federal		21619.18	21619.18	19991.23	19991.23	19991.23	19991.23	19991.23
2343	DIF210402043474	FEDERALES (APORTACIONES, SUBSIDIOS Y CONVENIOS)	2021	33-Aportaciones Federales para Entidades Federativas y Municipios	I004-FAIS Municipal y de las Demarcaciones Territoriales del Distrito Federal		64788.18	64788.18	59909.56	59909.56	59909.56	59909.56	59909.56
2344	DIF210402043925	FEDERALES (APORTACIONES, SUBSIDIOS Y CONVENIOS)	2021	33-Aportaciones Federales para Entidades Federativas y Municipios	I004-FAIS Municipal y de las Demarcaciones Territoriales del Distrito Federal		43180.14	43180.14	39928.63	39928.63	39928.63	39928.63	39928.63
2345	DIF210402025953	FEDERALES (APORTACIONES, SUBSIDIOS Y CONVENIOS)	2021	33-Aportaciones Federales para Entidades Federativas y Municipios	I004-FAIS Municipal y de las Demarcaciones Territoriales del Distrito Federal		29019.71	29019.71	26834.5	26834.5	26834.5	26834.5	26834.5
2346	DIF210402025954	FEDERALES (APORTACIONES, SUBSIDIOS Y CONVENIOS)	2021	33-Aportaciones Federales para Entidades Federativas y Municipios	I004-FAIS Municipal y de las Demarcaciones Territoriales del Distrito Federal		167305.68	167305.68	154707.39	154707.39	154707.39	154707.39	154707.39
2347	DIF210402025955	FEDERALES (APORTACIONES, SUBSIDIOS Y CONVENIOS)	2021	33-Aportaciones Federales para Entidades Federativas y Municipios	I004-FAIS Municipal y de las Demarcaciones Territoriales del Distrito Federal		24418.71	24418.71	22579.96	22579.96	22579.96	22579.96	22579.96
2348	DIF210402025958	FEDERALES (APORTACIONES, SUBSIDIOS Y CONVENIOS)	2021	33-Aportaciones Federales para Entidades Federativas y Municipios	I004-FAIS Municipal y de las Demarcaciones Territoriales del Distrito Federal		1270.25	1270.25	1174.6	1174.6	1174.6	1174.6	1174.6
2349	DIF210402025964	FEDERALES (APORTACIONES, SUBSIDIOS Y CONVENIOS)	2021	33-Aportaciones Federales para Entidades Federativas y Municipios	I004-FAIS Municipal y de las Demarcaciones Territoriales del Distrito Federal		52201.45	52201.45	48270.63	48270.63	48270.63	48270.63	48270.63
2350	DIF210402025970	FEDERALES (APORTACIONES, SUBSIDIOS Y CONVENIOS)	2021	33-Aportaciones Federales para Entidades Federativas y Municipios	I004-FAIS Municipal y de las Demarcaciones Territoriales del Distrito Federal		99877.16	99877.16	92356.3	92356.3	92356.3	92356.3	92356.3



No.	FOLIO	TIPO DE RECURSO	CICLO DEL RECURSO	RAMO	PROGRAMA PRESUPUESTARIO	PROGRAMA ESTATAL O MUNICIPAL	APROBADO	MODIFICADO	RECAUDADO	COMPROMETIDO	DEVENGADO	EJERCIDO	PAGADO
2351	DIF210402028365	FEDERALES (APORTACIONES, SUBSIDIOS Y CONVENIOS)	2021	33-Aportaciones Federales para Entidades Federativas y Municipios	I004-FAIS Municipal y de las Demarcaciones Territoriales del Distrito Federal		750000	787104.9	787104.9	787104.9	787104.9	590363.45	590363.45
2352	DIF210402028371	FEDERALES (APORTACIONES, SUBSIDIOS Y CONVENIOS)	2021	33-Aportaciones Federales para Entidades Federativas y Municipios	I004-FAIS Municipal y de las Demarcaciones Territoriales del Distrito Federal		1250000	1171668	1171668	1171668	1171668	454376.43	454376.43
2353	DIF210402028387	FEDERALES (APORTACIONES, SUBSIDIOS Y CONVENIOS)	2021	33-Aportaciones Federales para Entidades Federativas y Municipios	I004-FAIS Municipal y de las Demarcaciones Territoriales del Distrito Federal		1250000	1171667.31	1171667.31	1171667.31	1171667.31	454376.43	454376.43
2354	DIF210402041945	FEDERALES (APORTACIONES, SUBSIDIOS Y CONVENIOS)	2021	33-Aportaciones Federales para Entidades Federativas y Municipios	I004-FAIS Municipal y de las Demarcaciones Territoriales del Distrito Federal		10113.91	10113.91	9352.32	9352.32	9352.32	9352.32	9352.32
2355	DIF210402043483	FEDERALES (APORTACIONES, SUBSIDIOS Y CONVENIOS)	2021	33-Aportaciones Federales para Entidades Federativas y Municipios	I004-FAIS Municipal y de las Demarcaciones Territoriales del Distrito Federal		31099.6	31099.6	28757.77	28757.77	28757.77	28757.77	28757.77
2356	DIF210402043484	FEDERALES (APORTACIONES, SUBSIDIOS Y CONVENIOS)	2021	33-Aportaciones Federales para Entidades Federativas y Municipios	I004-FAIS Municipal y de las Demarcaciones Territoriales del Distrito Federal		31451.11	31451.11	29082.81	29082.81	29082.81	29082.81	29082.81
2357	DIF210402043494	FEDERALES (APORTACIONES, SUBSIDIOS Y CONVENIOS)	2021	33-Aportaciones Federales para Entidades Federativas y Municipios	I004-FAIS Municipal y de las Demarcaciones Territoriales del Distrito Federal		24341.79	24341.79	22508.83	22508.83	22508.83	22508.83	22508.83
2358	DIF210402043498	FEDERALES (APORTACIONES, SUBSIDIOS Y CONVENIOS)	2021	33-Aportaciones Federales para Entidades Federativas y Municipios	I004-FAIS Municipal y de las Demarcaciones Territoriales del Distrito Federal		52233.62	52233.62	48300.37	48300.37	48300.37	48300.37	48300.37
2359	DIF210402025979	FEDERALES (APORTACIONES, SUBSIDIOS Y CONVENIOS)	2021	33-Aportaciones Federales para Entidades Federativas y Municipios	I004-FAIS Municipal y de las Demarcaciones Territoriales del Distrito Federal		2160.35	2160.35	1997.67	1997.67	1997.67	1997.67	1997.67
2360	DIF210402028394	FEDERALES (APORTACIONES, SUBSIDIOS Y CONVENIOS)	2021	33-Aportaciones Federales para Entidades Federativas y Municipios	I004-FAIS Municipal y de las Demarcaciones Territoriales del Distrito Federal		1875000	1796667.31	1796667.31	1796667.31	1796667.31	1079376.43	1079376.43
2361	DIF210402028396	FEDERALES (APORTACIONES, SUBSIDIOS Y CONVENIOS)	2021	33-Aportaciones Federales para Entidades Federativas y Municipios	I004-FAIS Municipal y de las Demarcaciones Territoriales del Distrito Federal		1875000	1796667.31	1796667.31	1796667.31	1796667.31	1079376.43	1079376.43
2362	DIF210402028398	FEDERALES (APORTACIONES, SUBSIDIOS Y CONVENIOS)	2021	33-Aportaciones Federales para Entidades Federativas y Municipios	I004-FAIS Municipal y de las Demarcaciones Territoriales del Distrito Federal		1875000	1796667.31	1796667.31	1796667.31	1796667.31	1079376.43	1079376.43
2363	DIF210402028400	FEDERALES (APORTACIONES, SUBSIDIOS Y CONVENIOS)	2021	33-Aportaciones Federales para Entidades Federativas y Municipios	I004-FAIS Municipal y de las Demarcaciones Territoriales del Distrito Federal		1875000	1796667.31	1796667.31	1796667.31	1796667.31	1079376.43	1079376.43
2364	DIF210402028403	FEDERALES (APORTACIONES, SUBSIDIOS Y CONVENIOS)	2021	33-Aportaciones Federales para Entidades Federativas y Municipios	I004-FAIS Municipal y de las Demarcaciones Territoriales del Distrito Federal		1875000	1796667.31	1796667.31	1796667.31	1796667.31	1079376.43	1079376.43
2365	DIF210402028406	FEDERALES (APORTACIONES, SUBSIDIOS Y CONVENIOS)	2021	33-Aportaciones Federales para Entidades Federativas y Municipios	I004-FAIS Municipal y de las Demarcaciones Territoriales del Distrito Federal		1875000	1796667.34	1796667.34	1796667.34	1796667.34	1079376.46	1079376.46



No.	FOLIO	TIPO DE RECURSO	CICLO DEL RECURSO	RAMO	PROGRAMA PRESUPUESTARIO	PROGRAMA ESTATAL O MUNICIPAL	APROBADO	MODIFICADO	RECAUDADO	COMPROMETIDO	DEVENGADO	EJERCIDO	PAGADO
2366	DIF210402041960	FEDERALES (APORTACIONES, SUBSIDIOS Y CONVENIOS)	2021	33-Aportaciones Federales para Entidades Federativas y Municipios	I004-FAIS Municipal y de las Demarcaciones Territoriales del Distrito Federal		6554.63	6554.63	6061.06	6061.06	6061.06	6061.06	6061.06
2367	DIF210402041966	FEDERALES (APORTACIONES, SUBSIDIOS Y CONVENIOS)	2021	33-Aportaciones Federales para Entidades Federativas y Municipios	I004-FAIS Municipal y de las Demarcaciones Territoriales del Distrito Federal		4677.91	4677.91	4325.66	4325.66	4325.66	4325.66	4325.66
2368	DIF210402043506	FEDERALES (APORTACIONES, SUBSIDIOS Y CONVENIOS)	2021	33-Aportaciones Federales para Entidades Federativas y Municipios	I004-FAIS Municipal y de las Demarcaciones Territoriales del Distrito Federal		16550.2	16550.2	15303.95	15303.95	15303.95	15303.95	15303.95
2369	DIF210402043508	FEDERALES (APORTACIONES, SUBSIDIOS Y CONVENIOS)	2021	33-Aportaciones Federales para Entidades Federativas y Municipios	I004-FAIS Municipal y de las Demarcaciones Territoriales del Distrito Federal		64640.26	64640.26	59772.78	59772.78	59772.78	59772.78	59772.78
2370	DIF210402043514	FEDERALES (APORTACIONES, SUBSIDIOS Y CONVENIOS)	2021	33-Aportaciones Federales para Entidades Federativas y Municipios	I004-FAIS Municipal y de las Demarcaciones Territoriales del Distrito Federal		5241.85	5241.85	4847.13	4847.13	4847.13	4847.13	4847.13
2371	DIF210402043515	FEDERALES (APORTACIONES, SUBSIDIOS Y CONVENIOS)	2021	33-Aportaciones Federales para Entidades Federativas y Municipios	I004-FAIS Municipal y de las Demarcaciones Territoriales del Distrito Federal		5047.71	5047.71	4667.61	4667.61	4667.61	4667.61	4667.61
2372	DIF210402043516	FEDERALES (APORTACIONES, SUBSIDIOS Y CONVENIOS)	2021	33-Aportaciones Federales para Entidades Federativas y Municipios	I004-FAIS Municipal y de las Demarcaciones Territoriales del Distrito Federal		27522.03	27522.03	25449.59	25449.59	25449.59	25449.59	25449.59
2373	DIF210402043518	FEDERALES (APORTACIONES, SUBSIDIOS Y CONVENIOS)	2021	33-Aportaciones Federales para Entidades Federativas y Municipios	I004-FAIS Municipal y de las Demarcaciones Territoriales del Distrito Federal		51299.89	51299.89	47436.95	47436.95	47436.95	47436.95	47436.95
2374	DIF210402043522	FEDERALES (APORTACIONES, SUBSIDIOS Y CONVENIOS)	2021	33-Aportaciones Federales para Entidades Federativas y Municipios	I004-FAIS Municipal y de las Demarcaciones Territoriales del Distrito Federal		22280.18	22280.18	20602.46	20602.46	20602.46	20602.46	20602.46
2375	DIF210402043525	FEDERALES (APORTACIONES, SUBSIDIOS Y CONVENIOS)	2021	33-Aportaciones Federales para Entidades Federativas y Municipios	I004-FAIS Municipal y de las Demarcaciones Territoriales del Distrito Federal		33845.43	33845.43	31296.83	31296.83	31296.83	31296.83	31296.83
2376	DIF210402026011	FEDERALES (APORTACIONES, SUBSIDIOS Y CONVENIOS)	2021	33-Aportaciones Federales para Entidades Federativas y Municipios	I004-FAIS Municipal y de las Demarcaciones Territoriales del Distrito Federal		10765.68	10765.68	9955.01	9955.01	9955.01	9955.01	9955.01
2377	DIF210402026017	FEDERALES (APORTACIONES, SUBSIDIOS Y CONVENIOS)	2021	33-Aportaciones Federales para Entidades Federativas y Municipios	I004-FAIS Municipal y de las Demarcaciones Territoriales del Distrito Federal		70954.52	70954.52	65611.57	65611.57	65611.57	65611.57	65611.57
2378	DIF210402026021	FEDERALES (APORTACIONES, SUBSIDIOS Y CONVENIOS)	2021	33-Aportaciones Federales para Entidades Federativas y Municipios	I004-FAIS Municipal y de las Demarcaciones Territoriales del Distrito Federal		100388.03	100388.03	92828.71	92828.71	92828.71	92828.71	92828.71
2379	DIF210402041982	FEDERALES (APORTACIONES, SUBSIDIOS Y CONVENIOS)	2021	33-Aportaciones Federales para Entidades Federativas y Municipios	I004-FAIS Municipal y de las Demarcaciones Territoriales del Distrito Federal		40252.25	40252.25	37221.21	37221.21	37221.21	37221.21	37221.21
2380	DIF210402043528	FEDERALES (APORTACIONES, SUBSIDIOS Y CONVENIOS)	2021	33-Aportaciones Federales para Entidades Federativas y Municipios	I004-FAIS Municipal y de las Demarcaciones Territoriales del Distrito Federal		13858.09	13858.09	12814.56	12814.56	12814.56	12814.56	12814.56

No.	FOLIO	TIPO DE RECURSO	CICLO DEL RECURSO	RAMO	PROGRAMA PRESUPUESTARIO	PROGRAMA ESTATAL O MUNICIPAL	APROBADO	MODIFICADO	RECAUDADO	COMPROMETIDO	DEVENGADO	EJERCIDO	PAGADO
2381	DIF210402043529	FEDERALES (APORTACIONES, SUBSIDIOS Y CONVENIOS)	2021	33-Aportaciones Federales para Entidades Federativas y Municipios	I004-FAIS Municipal y de las Demarcaciones Territoriales del Distrito Federal		5426.75	5426.75	5018.11	5018.11	5018.11	5018.11	5018.11
2382	DIF210402043536	FEDERALES (APORTACIONES, SUBSIDIOS Y CONVENIOS)	2021	33-Aportaciones Federales para Entidades Federativas y Municipios	I004-FAIS Municipal y de las Demarcaciones Territoriales del Distrito Federal		39188.34	39188.34	36237.42	36237.42	36237.42	36237.42	36237.42
2383	DIF210402043537	FEDERALES (APORTACIONES, SUBSIDIOS Y CONVENIOS)	2021	33-Aportaciones Federales para Entidades Federativas y Municipios	I004-FAIS Municipal y de las Demarcaciones Territoriales del Distrito Federal		13294.15	13294.15	12293.09	12293.09	12293.09	12293.09	12293.09
2384	DIF210402043538	FEDERALES (APORTACIONES, SUBSIDIOS Y CONVENIOS)	2021	33-Aportaciones Federales para Entidades Federativas y Municipios	I004-FAIS Municipal y de las Demarcaciones Territoriales del Distrito Federal		2431.41	2431.41	2248.32	2248.32	2248.32	2248.32	2248.32
2385	DIF210402043539	FEDERALES (APORTACIONES, SUBSIDIOS Y CONVENIOS)	2021	33-Aportaciones Federales para Entidades Federativas y Municipios	I004-FAIS Municipal y de las Demarcaciones Territoriales del Distrito Federal		18720.9	18720.9	17311.2	17311.2	17311.2	17311.2	17311.2
2386	DIF210402043543	FEDERALES (APORTACIONES, SUBSIDIOS Y CONVENIOS)	2021	33-Aportaciones Federales para Entidades Federativas y Municipios	I004-FAIS Municipal y de las Demarcaciones Territoriales del Distrito Federal		31733.09	31733.09	29343.55	29343.55	29343.55	29343.55	29343.55
2387	DIF210402043545	FEDERALES (APORTACIONES, SUBSIDIOS Y CONVENIOS)	2021	33-Aportaciones Federales para Entidades Federativas y Municipios	I004-FAIS Municipal y de las Demarcaciones Territoriales del Distrito Federal		54371.04	54371.04	50276.84	50276.84	50276.84	50276.84	50276.84
2388	DIF210402043547	FEDERALES (APORTACIONES, SUBSIDIOS Y CONVENIOS)	2021	33-Aportaciones Federales para Entidades Federativas y Municipios	I004-FAIS Municipal y de las Demarcaciones Territoriales del Distrito Federal		7206.4	7206.4	6663.75	6663.75	6663.75	6663.75	6663.75
2389	DIF210402043549	FEDERALES (APORTACIONES, SUBSIDIOS Y CONVENIOS)	2021	33-Aportaciones Federales para Entidades Federativas y Municipios	I004-FAIS Municipal y de las Demarcaciones Territoriales del Distrito Federal		37441.8	37441.8	34622.39	34622.39	34622.39	34622.39	34622.39
2390	DIF210402026022	FEDERALES (APORTACIONES, SUBSIDIOS Y CONVENIOS)	2021	33-Aportaciones Federales para Entidades Federativas y Municipios	I004-FAIS Municipal y de las Demarcaciones Territoriales del Distrito Federal		41326.69	41326.69	38214.75	38214.75	38214.75	38214.75	38214.75
2391	DIF210402026023	FEDERALES (APORTACIONES, SUBSIDIOS Y CONVENIOS)	2021	33-Aportaciones Federales para Entidades Federativas y Municipios	I004-FAIS Municipal y de las Demarcaciones Territoriales del Distrito Federal		236914.15	236914.15	219074.27	219074.27	219074.27	219074.27	219074.27
2392	DIF210402026029	FEDERALES (APORTACIONES, SUBSIDIOS Y CONVENIOS)	2021	33-Aportaciones Federales para Entidades Federativas y Municipios	I004-FAIS Municipal y de las Demarcaciones Territoriales del Distrito Federal		22465.08	22465.08	20773.44	20773.44	20773.44	20773.44	20773.44
2393	DIF210402026040	FEDERALES (APORTACIONES, SUBSIDIOS Y CONVENIOS)	2021	33-Aportaciones Federales para Entidades Federativas y Municipios	I004-FAIS Municipal y de las Demarcaciones Territoriales del Distrito Federal		15080.99	15080.99	13945.38	13945.38	13945.38	13945.38	13945.38
2394	DIF210402026042	FEDERALES (APORTACIONES, SUBSIDIOS Y CONVENIOS)	2021	33-Aportaciones Federales para Entidades Federativas y Municipios	I004-FAIS Municipal y de las Demarcaciones Territoriales del Distrito Federal		3617.54	3617.54	3345.14	3345.14	3345.14	3345.14	3345.14
2395	DIF210402028437	FEDERALES (APORTACIONES, SUBSIDIOS Y CONVENIOS)	2021	33-Aportaciones Federales para Entidades Federativas y Municipios	I004-FAIS Municipal y de las Demarcaciones Territoriales del Distrito Federal		4600000	4600000	4600000	4600000	4600000	4455971.32	455971.32

No.	FOLIO	TIPO DE RECURSO	CICLO DEL RECURSO	RAMO	PROGRAMA PRESUPUESTARIO	PROGRAMA ESTATAL O MUNICIPAL	APROBADO	MODIFICADO	RECAUDADO	COMPROMETIDO	DEVENGADO	EJERCIDO	PAGADO
2396	DIF210402028446	FEDERALES (APORTACIONES, SUBSIDIOS Y CONVENIOS)	2021	33-Aportaciones Federales para Entidades Federativas y Municipios	I004-FAIS Municipal y de las Demarcaciones Territoriales del Distrito Federal		400000	437105	437105	437105	437105	289365.77	289365.77
2397	DIF210402028454	FEDERALES (APORTACIONES, SUBSIDIOS Y CONVENIOS)	2021	33-Aportaciones Federales para Entidades Federativas y Municipios	I004-FAIS Municipal y de las Demarcaciones Territoriales del Distrito Federal		300000	337105	337105	337105	337105	189365.77	189365.77
2398	DIF210402028457	FEDERALES (APORTACIONES, SUBSIDIOS Y CONVENIOS)	2021	33-Aportaciones Federales para Entidades Federativas y Municipios	I004-FAIS Municipal y de las Demarcaciones Territoriales del Distrito Federal		40976.76	40976.76	40976.75	40976.75	40976.75	40976.75	40976.75
2399	DIF210402041994	FEDERALES (APORTACIONES, SUBSIDIOS Y CONVENIOS)	2021	33-Aportaciones Federales para Entidades Federativas y Municipios	I004-FAIS Municipal y de las Demarcaciones Territoriales del Distrito Federal		22280.18	22280.18	20602.46	20602.46	20602.46	20602.46	20602.46
2400	DIF210402042006	FEDERALES (APORTACIONES, SUBSIDIOS Y CONVENIOS)	2021	33-Aportaciones Federales para Entidades Federativas y Municipios	I004-FAIS Municipal y de las Demarcaciones Territoriales del Distrito Federal		13109.25	13109.25	12122.11	12122.11	12122.11	12122.11	12122.11
2401	DIF210402042014	FEDERALES (APORTACIONES, SUBSIDIOS Y CONVENIOS)	2021	33-Aportaciones Federales para Entidades Federativas y Municipios	I004-FAIS Municipal y de las Demarcaciones Territoriales del Distrito Federal		4493.02	4493.02	4154.69	4154.69	4154.69	4154.69	4154.69
2402	DIF210402043550	FEDERALES (APORTACIONES, SUBSIDIOS Y CONVENIOS)	2021	33-Aportaciones Federales para Entidades Federativas y Municipios	I004-FAIS Municipal y de las Demarcaciones Territoriales del Distrito Federal		103670.33	103670.33	95863.84	95863.84	95863.84	95863.84	95863.84
2403	DIF210402043553	FEDERALES (APORTACIONES, SUBSIDIOS Y CONVENIOS)	2021	33-Aportaciones Federales para Entidades Federativas y Municipios	I004-FAIS Municipal y de las Demarcaciones Territoriales del Distrito Federal		23213.92	23213.92	21465.89	21465.89	21465.89	21465.89	21465.89
2404	DIF210402043555	FEDERALES (APORTACIONES, SUBSIDIOS Y CONVENIOS)	2021	33-Aportaciones Federales para Entidades Federativas y Municipios	I004-FAIS Municipal y de las Demarcaciones Territoriales del Distrito Federal		2246.51	2246.51	2077.35	2077.35	2077.35	2077.35	2077.35
2405	DIF210402043558	FEDERALES (APORTACIONES, SUBSIDIOS Y CONVENIOS)	2021	33-Aportaciones Federales para Entidades Federativas y Municipios	I004-FAIS Municipal y de las Demarcaciones Territoriales del Distrito Federal		30050.52	30050.52	27787.68	27787.68	27787.68	27787.68	27787.68
2406	DIF210402043559	FEDERALES (APORTACIONES, SUBSIDIOS Y CONVENIOS)	2021	33-Aportaciones Federales para Entidades Federativas y Municipios	I004-FAIS Municipal y de las Demarcaciones Territoriales del Distrito Federal		10483.7	10483.7	9694.27	9694.27	9694.27	9694.27	9694.27
2407	DIF210402043562	FEDERALES (APORTACIONES, SUBSIDIOS Y CONVENIOS)	2021	33-Aportaciones Federales para Entidades Federativas y Municipios	I004-FAIS Municipal y de las Demarcaciones Territoriales del Distrito Federal		16483.64	16483.64	15242.4	15242.4	15242.4	15242.4	15242.4
2408	DIF210402043563	FEDERALES (APORTACIONES, SUBSIDIOS Y CONVENIOS)	2021	33-Aportaciones Federales para Entidades Federativas y Municipios	I004-FAIS Municipal y de las Demarcaciones Territoriales del Distrito Federal		25099.87	25099.87	23209.82	23209.82	23209.82	23209.82	23209.82
2409	DIF210402043569	FEDERALES (APORTACIONES, SUBSIDIOS Y CONVENIOS)	2021	33-Aportaciones Federales para Entidades Federativas y Municipios	I004-FAIS Municipal y de las Demarcaciones Territoriales del Distrito Federal		10862.74	10862.74	10044.76	10044.76	10044.76	10044.76	10044.76
2410	DIF210402041237	FEDERALES (APORTACIONES, SUBSIDIOS Y CONVENIOS)	2021	33-Aportaciones Federales para Entidades Federativas y Municipios	I004-FAIS Municipal y de las Demarcaciones Territoriales del Distrito Federal		30945.46	30945.46	28615.23	28615.23	28615.23	28615.23	28615.23

No.	FOLIO	TIPO DE RECURSO	CICLO DEL RECURSO	RAMO	PROGRAMA PRESUPUESTARIO	PROGRAMA ESTATAL O MUNICIPAL	APROBADO	MODIFICADO	RECAUDADO	COMPROMETIDO	DEVENGADO	EJERCIDO	PAGADO
2411	DIF210402041245	FEDERALES (APORTACIONES, SUBSIDIOS Y CONVENIOS)	2021	33-Aportaciones Federales para Entidades Federativas y Municipios	I004-FAIS Municipal y de las Demarcaciones Territoriales del Distrito Federal		26524.68	26524.68	24527.34	24527.34	24527.34	24527.34	24527.34
2412	DIF210402041251	FEDERALES (APORTACIONES, SUBSIDIOS Y CONVENIOS)	2021	33-Aportaciones Federales para Entidades Federativas y Municipios	I004-FAIS Municipal y de las Demarcaciones Territoriales del Distrito Federal		36521.57	36521.57	33771.46	33771.46	33771.46	33771.46	33771.46
2413	DIF210402041372	FEDERALES (APORTACIONES, SUBSIDIOS Y CONVENIOS)	2021	33-Aportaciones Federales para Entidades Federativas y Municipios	I004-FAIS Municipal y de las Demarcaciones Territoriales del Distrito Federal		6582.27	6582.27	6086.62	6086.62	6086.62	6086.62	6086.62
2414	DIF210402039066	FEDERALES (APORTACIONES, SUBSIDIOS Y CONVENIOS)	2021	33-Aportaciones Federales para Entidades Federativas y Municipios	I004-FAIS Municipal y de las Demarcaciones Territoriales del Distrito Federal		22519.44	22519.44	20823.7	20823.7	20823.7	20823.7	20823.7
2415	DIF210402039067	FEDERALES (APORTACIONES, SUBSIDIOS Y CONVENIOS)	2021	33-Aportaciones Federales para Entidades Federativas y Municipios	I004-FAIS Municipal y de las Demarcaciones Territoriales del Distrito Federal		2170.52	2170.52	2007.08	2007.08	2007.08	2007.08	2007.08
2416	DIF210402039068	FEDERALES (APORTACIONES, SUBSIDIOS Y CONVENIOS)	2021	33-Aportaciones Federales para Entidades Federativas y Municipios	I004-FAIS Municipal y de las Demarcaciones Territoriales del Distrito Federal		86127.05	86127.05	79641.59	79641.59	79641.59	79641.59	79641.59
2417	DIF210402039070	FEDERALES (APORTACIONES, SUBSIDIOS Y CONVENIOS)	2021	33-Aportaciones Federales para Entidades Federativas y Municipios	I004-FAIS Municipal y de las Demarcaciones Territoriales del Distrito Federal		75968.95	75968.95	70248.41	70248.41	70248.41	70248.41	70248.41
2418	DIF210402039072	FEDERALES (APORTACIONES, SUBSIDIOS Y CONVENIOS)	2021	33-Aportaciones Federales para Entidades Federativas y Municipios	I004-FAIS Municipal y de las Demarcaciones Territoriales del Distrito Federal		2930.26	2930.26	2709.61	2709.61	2709.61	2709.61	2709.61
2419	DIF210402039073	FEDERALES (APORTACIONES, SUBSIDIOS Y CONVENIOS)	2021	33-Aportaciones Federales para Entidades Federativas y Municipios	I004-FAIS Municipal y de las Demarcaciones Territoriales del Distrito Federal		6511.55	6511.55	6021.22	6021.22	6021.22	6021.22	6021.22
2420	DIF210402039075	FEDERALES (APORTACIONES, SUBSIDIOS Y CONVENIOS)	2021	33-Aportaciones Federales para Entidades Federativas y Municipios	I004-FAIS Municipal y de las Demarcaciones Territoriales del Distrito Federal		25232.45	25232.45	23332.42	23332.42	23332.42	23332.42	23332.42
2421	DIF210402039076	FEDERALES (APORTACIONES, SUBSIDIOS Y CONVENIOS)	2021	33-Aportaciones Federales para Entidades Federativas y Municipios	I004-FAIS Municipal y de las Demarcaciones Territoriales del Distrito Federal		2170.52	2170.52	2007.08	2007.08	2007.08	2007.08	2007.08
2422	DIF210402039077	FEDERALES (APORTACIONES, SUBSIDIOS Y CONVENIOS)	2021	33-Aportaciones Federales para Entidades Federativas y Municipios	I004-FAIS Municipal y de las Demarcaciones Territoriales del Distrito Federal		68686.76	68686.76	63514.57	63514.57	63514.57	63514.57	63514.57
2423	DIF210402039078	FEDERALES (APORTACIONES, SUBSIDIOS Y CONVENIOS)	2021	33-Aportaciones Federales para Entidades Federativas y Municipios	I004-FAIS Municipal y de las Demarcaciones Territoriales del Distrito Federal		98238.6	98238.6	90841.13	90841.13	90841.13	90841.13	90841.13
2424	DIF210402039080	FEDERALES (APORTACIONES, SUBSIDIOS Y CONVENIOS)	2021	33-Aportaciones Federales para Entidades Federativas y Municipios	I004-FAIS Municipal y de las Demarcaciones Territoriales del Distrito Federal		185917.49	185917.49	171917.71	171917.71	171917.71	171917.71	171917.71
2425	DIF210402039082	FEDERALES (APORTACIONES, SUBSIDIOS Y CONVENIOS)	2021	33-Aportaciones Federales para Entidades Federativas y Municipios	I004-FAIS Municipal y de las Demarcaciones Territoriales del Distrito Federal		113323.85	113323.85	104790.44	104790.44	104790.44	104790.44	104790.44

No.	FOLIO	TIPO DE RECURSO	CICLO DEL RECURSO	RAMO	PROGRAMA PRESUPUESTARIO	PROGRAMA ESTATAL O MUNICIPAL	APROBADO	MODIFICADO	RECAUDADO	COMPROMETIDO	DEVENGADO	EJERCIDO	PAGADO
2426	DIF210402039084	FEDERALES (APORTACIONES, SUBSIDIOS Y CONVENIOS)	2021	33-Aportaciones Federales para Entidades Federativas y Municipios	I004-FAIS Municipal y de las Demarcaciones Territoriales del Distrito Federal		152122.25	152122.25	140667.28	140667.28	140667.28	140667.28	140667.28
2427	DIF210402043273	FEDERALES (APORTACIONES, SUBSIDIOS Y CONVENIOS)	2021	33-Aportaciones Federales para Entidades Federativas y Municipios	I004-FAIS Municipal y de las Demarcaciones Territoriales del Distrito Federal		22095.28	22095.28	20431.48	20431.48	20431.48	20431.48	20431.48
2428	DIF210402043286	FEDERALES (APORTACIONES, SUBSIDIOS Y CONVENIOS)	2021	33-Aportaciones Federales para Entidades Federativas y Municipios	I004-FAIS Municipal y de las Demarcaciones Territoriales del Distrito Federal		32384.85	32384.85	29946.24	29946.24	29946.24	29946.24	29946.24
2429	DIF210402043287	FEDERALES (APORTACIONES, SUBSIDIOS Y CONVENIOS)	2021	33-Aportaciones Federales para Entidades Federativas y Municipios	I004-FAIS Municipal y de las Demarcaciones Territoriales del Distrito Federal		56541.74	56541.74	52284.09	52284.09	52284.09	52284.09	52284.09
2430	DIF210402040882	FEDERALES (APORTACIONES, SUBSIDIOS Y CONVENIOS)	2021	33-Aportaciones Federales para Entidades Federativas y Municipios	I004-FAIS Municipal y de las Demarcaciones Territoriales del Distrito Federal		203528.84	203528.84	188202.9	188202.9	188202.9	188202.9	188202.9
2431	DIF210402043303	FEDERALES (APORTACIONES, SUBSIDIOS Y CONVENIOS)	2021	33-Aportaciones Federales para Entidades Federativas y Municipios	I004-FAIS Municipal y de las Demarcaciones Territoriales del Distrito Federal		33697.62	33697.62	31160.15	31160.15	31160.15	31160.15	31160.15
2432	DIF210402043312	FEDERALES (APORTACIONES, SUBSIDIOS Y CONVENIOS)	2021	33-Aportaciones Federales para Entidades Federativas y Municipios	I004-FAIS Municipal y de las Demarcaciones Territoriales del Distrito Federal		24341.79	24341.79	22508.83	22508.83	22508.83	22508.83	22508.83
2433	DIF210402039085	FEDERALES (APORTACIONES, SUBSIDIOS Y CONVENIOS)	2021	33-Aportaciones Federales para Entidades Federativas y Municipios	I004-FAIS Municipal y de las Demarcaciones Territoriales del Distrito Federal		45581.37	45581.37	42149.04	42149.04	42149.04	42149.04	42149.04
2434	DIF210402039086	FEDERALES (APORTACIONES, SUBSIDIOS Y CONVENIOS)	2021	33-Aportaciones Federales para Entidades Federativas y Municipios	I004-FAIS Municipal y de las Demarcaciones Territoriales del Distrito Federal		49173.75	49173.75	45470.91	45470.91	45470.91	45470.91	45470.91
2435	DIF210402039087	FEDERALES (APORTACIONES, SUBSIDIOS Y CONVENIOS)	2021	33-Aportaciones Federales para Entidades Federativas y Municipios	I004-FAIS Municipal y de las Demarcaciones Territoriales del Distrito Federal		149343.97	149343.97	138098.21	138098.21	138098.21	138098.21	138098.21
2436	DIF210402039088	FEDERALES (APORTACIONES, SUBSIDIOS Y CONVENIOS)	2021	33-Aportaciones Federales para Entidades Federativas y Municipios	I004-FAIS Municipal y de las Demarcaciones Territoriales del Distrito Federal		21542.63	21542.63	19920.45	19920.45	19920.45	19920.45	19920.45
2437	DIF210402039090	FEDERALES (APORTACIONES, SUBSIDIOS Y CONVENIOS)	2021	33-Aportaciones Federales para Entidades Federativas y Municipios	I004-FAIS Municipal y de las Demarcaciones Territoriales del Distrito Federal		86821.71	86821.71	80283.94	80283.94	80283.94	80283.94	80283.94
2438	DIF210402039091	FEDERALES (APORTACIONES, SUBSIDIOS Y CONVENIOS)	2021	33-Aportaciones Federales para Entidades Federativas y Municipios	I004-FAIS Municipal y de las Demarcaciones Territoriales del Distrito Federal		10863.67	10863.67	10045.62	10045.62	10045.62	10045.62	10045.62
2439	DIF210402039092	FEDERALES (APORTACIONES, SUBSIDIOS Y CONVENIOS)	2021	33-Aportaciones Federales para Entidades Federativas y Municipios	I004-FAIS Municipal y de las Demarcaciones Territoriales del Distrito Federal		5893.06	5893.06	5449.31	5449.31	5449.31	5449.31	5449.31
2440	DIF210402040857	FEDERALES (APORTACIONES, SUBSIDIOS Y CONVENIOS)	2021	33-Aportaciones Federales para Entidades Federativas y Municipios	I004-FAIS Municipal y de las Demarcaciones Territoriales del Distrito Federal		203966.63	203966.63	188607.73	188607.73	188607.73	188607.73	188607.73



No.	FOLIO	TIPO DE RECURSO	CICLO DEL RECURSO	RAMO	PROGRAMA PRESUPUESTARIO	PROGRAMA ESTATAL O MUNICIPAL	APROBADO	MODIFICADO	RECAUDADO	COMPROMETIDO	DEVENGADO	EJERCIDO	PAGADO
2441	DIF210402040861	FEDERALES (APORTACIONES, SUBSIDIOS Y CONVENIOS)	2021	33-Aportaciones Federales para Entidades Federativas y Municipios	I004-FAIS Municipal y de las Demarcaciones Territoriales del Distrito Federal		128072.07	128072.07	118428.11	118428.11	118428.11	118428.11	118428.11
2442	DIF210402040867	FEDERALES (APORTACIONES, SUBSIDIOS Y CONVENIOS)	2021	33-Aportaciones Federales para Entidades Federativas y Municipios	I004-FAIS Municipal y de las Demarcaciones Territoriales del Distrito Federal		75217.18	75217.18	69553.25	69553.25	69553.25	69553.25	69553.25
2443	DIF210402040875	FEDERALES (APORTACIONES, SUBSIDIOS Y CONVENIOS)	2021	33-Aportaciones Federales para Entidades Federativas y Municipios	I004-FAIS Municipal y de las Demarcaciones Territoriales del Distrito Federal		22122.7	22122.7	20456.84	20456.84	20456.84	20456.84	20456.84
2444	DIF210402040897	FEDERALES (APORTACIONES, SUBSIDIOS Y CONVENIOS)	2021	33-Aportaciones Federales para Entidades Federativas y Municipios	I004-FAIS Municipal y de las Demarcaciones Territoriales del Distrito Federal		247774.24	247774.24	229116.58	229116.58	229116.58	229116.58	229116.58
2445	DIF210402040905	FEDERALES (APORTACIONES, SUBSIDIOS Y CONVENIOS)	2021	33-Aportaciones Federales para Entidades Federativas y Municipios	I004-FAIS Municipal y de las Demarcaciones Territoriales del Distrito Federal		26547.24	26547.24	24548.2	24548.2	24548.2	24548.2	24548.2
2446	DIF210402041262	FEDERALES (APORTACIONES, SUBSIDIOS Y CONVENIOS)	2021	33-Aportaciones Federales para Entidades Federativas y Municipios	I004-FAIS Municipal y de las Demarcaciones Territoriales del Distrito Federal		23351.99	23351.99	21593.56	21593.56	21593.56	21593.56	21593.56
2447	DIF210402039123	FEDERALES (APORTACIONES, SUBSIDIOS Y CONVENIOS)	2021	33-Aportaciones Federales para Entidades Federativas y Municipios	I004-FAIS Municipal y de las Demarcaciones Territoriales del Distrito Federal		576086.54	576086.54	532706.62	532706.62	532706.62	532706.62	532706.62
2448	DIF210402039128	FEDERALES (APORTACIONES, SUBSIDIOS Y CONVENIOS)	2021	33-Aportaciones Federales para Entidades Federativas y Municipios	I004-FAIS Municipal y de las Demarcaciones Territoriales del Distrito Federal		758916.4	758916.4	701769.2	701769.2	701769.2	701769.2	701769.2
2449	DIF210402040919	FEDERALES (APORTACIONES, SUBSIDIOS Y CONVENIOS)	2021	33-Aportaciones Federales para Entidades Federativas y Municipios	I004-FAIS Municipal y de las Demarcaciones Territoriales del Distrito Federal		452175.5	452175.5	418126.21	418126.21	418126.21	418126.21	418126.21
2450	DIF210402041300	FEDERALES (APORTACIONES, SUBSIDIOS Y CONVENIOS)	2021	33-Aportaciones Federales para Entidades Federativas y Municipios	I004-FAIS Municipal y de las Demarcaciones Territoriales del Distrito Federal		24805.2	24805.2	22937.34	22937.34	22937.34	22937.34	22937.34
2451	DIF210402033934	FEDERALES (APORTACIONES, SUBSIDIOS Y CONVENIOS)	2021	33-Aportaciones Federales para Entidades Federativas y Municipios	I004-FAIS Municipal y de las Demarcaciones Territoriales del Distrito Federal		375000	341363	341363	341363	341363	341363	341363
2452	DIF210402042977	FEDERALES (APORTACIONES, SUBSIDIOS Y CONVENIOS)	2021	33-Aportaciones Federales para Entidades Federativas y Municipios	I004-FAIS Municipal y de las Demarcaciones Territoriales del Distrito Federal		10113.91	10113.91	9352.32	9352.32	9352.32	9352.32	9352.32
2453	DIF210402042981	FEDERALES (APORTACIONES, SUBSIDIOS Y CONVENIOS)	2021	33-Aportaciones Federales para Entidades Federativas y Municipios	I004-FAIS Municipal y de las Demarcaciones Territoriales del Distrito Federal		25037.56	25037.56	23152.21	23152.21	23152.21	23152.21	23152.21
2454	DIF210402033953	FEDERALES (APORTACIONES, SUBSIDIOS Y CONVENIOS)	2021	33-Aportaciones Federales para Entidades Federativas y Municipios	I004-FAIS Municipal y de las Demarcaciones Territoriales del Distrito Federal		51744.3	51744.3	47847.9	47847.9	47847.9	47847.9	47847.9
2455	DIF210402035189	FEDERALES (APORTACIONES, SUBSIDIOS Y CONVENIOS)	2021	33-Aportaciones Federales para Entidades Federativas y Municipios	I004-FAIS Municipal y de las Demarcaciones Territoriales del Distrito Federal		3449.62	3449.62	3189.86	3189.86	3189.86	3189.86	3189.86



No.	FOLIO	TIPO DE RECURSO	CICLO DEL RECURSO	RAMO	PROGRAMA PRESUPUESTARIO	PROGRAMA ESTATAL O MUNICIPAL	APROBADO	MODIFICADO	RECAUDADO	COMPROMETIDO	DEVENGADO	EJERCIDO	PAGADO
2456	DIF210402042994	FEDERALES (APORTACIONES, SUBSIDIOS Y CONVENIOS)	2021	33-Aportaciones Federales para Entidades Federativas y Municipios	I004-FAIS Municipal y de las Demarcaciones Territoriales del Distrito Federal		2431.41	2431.41	2248.32	2248.32	2248.32	2248.32	2248.32
2457	DIF210402042999	FEDERALES (APORTACIONES, SUBSIDIOS Y CONVENIOS)	2021	33-Aportaciones Federales para Entidades Federativas y Municipios	I004-FAIS Municipal y de las Demarcaciones Territoriales del Distrito Federal		35574.33	35574.33	32895.55	32895.55	32895.55	32895.55	32895.55
2458	DIF210402033973	FEDERALES (APORTACIONES, SUBSIDIOS Y CONVENIOS)	2021	33-Aportaciones Federales para Entidades Federativas y Municipios	I004-FAIS Municipal y de las Demarcaciones Territoriales del Distrito Federal		375000	341363	341363	341363	341363	341363	341363
2459	DIF210402033989	FEDERALES (APORTACIONES, SUBSIDIOS Y CONVENIOS)	2021	33-Aportaciones Federales para Entidades Federativas y Municipios	I004-FAIS Municipal y de las Demarcaciones Territoriales del Distrito Federal		375000	340806.8	340806.8	340806.8	340806.8	340806.8	340806.8
2460	DIF210402040651	FEDERALES (APORTACIONES, SUBSIDIOS Y CONVENIOS)	2021	33-Aportaciones Federales para Entidades Federativas y Municipios	I004-FAIS Municipal y de las Demarcaciones Territoriales del Distrito Federal		260826.02	260826.02	241185.55	241185.55	241185.55	241185.55	241185.55
2461	DIF210402040653	FEDERALES (APORTACIONES, SUBSIDIOS Y CONVENIOS)	2021	33-Aportaciones Federales para Entidades Federativas y Municipios	I004-FAIS Municipal y de las Demarcaciones Territoriales del Distrito Federal		187901.49	187901.49	173752.31	173752.31	173752.31	173752.31	173752.31
2462	DIF210402040656	FEDERALES (APORTACIONES, SUBSIDIOS Y CONVENIOS)	2021	33-Aportaciones Federales para Entidades Federativas y Municipios	I004-FAIS Municipal y de las Demarcaciones Territoriales del Distrito Federal		150306.52	150306.52	138988.28	138988.28	138988.28	138988.28	138988.28
2463	DIF210402040660	FEDERALES (APORTACIONES, SUBSIDIOS Y CONVENIOS)	2021	33-Aportaciones Federales para Entidades Federativas y Municipios	I004-FAIS Municipal y de las Demarcaciones Territoriales del Distrito Federal		167989.64	167989.64	155339.84	155339.84	155339.84	155339.84	155339.84
2464	DIF210402040663	FEDERALES (APORTACIONES, SUBSIDIOS Y CONVENIOS)	2021	33-Aportaciones Federales para Entidades Federativas y Municipios	I004-FAIS Municipal y de las Demarcaciones Territoriales del Distrito Federal		203355.88	203355.88	188042.97	188042.97	188042.97	188042.97	188042.97
2465	DIF210402040664	FEDERALES (APORTACIONES, SUBSIDIOS Y CONVENIOS)	2021	33-Aportaciones Federales para Entidades Federativas y Municipios	I004-FAIS Municipal y de las Demarcaciones Territoriales del Distrito Federal		127990.87	127990.87	118353.02	118353.02	118353.02	118353.02	118353.02
2466	DIF210402040668	FEDERALES (APORTACIONES, SUBSIDIOS Y CONVENIOS)	2021	33-Aportaciones Federales para Entidades Federativas y Municipios	I004-FAIS Municipal y de las Demarcaciones Territoriales del Distrito Federal		172410.42	172410.42	159427.73	159427.73	159427.73	159427.73	159427.73
2467	DIF210402040671	FEDERALES (APORTACIONES, SUBSIDIOS Y CONVENIOS)	2021	33-Aportaciones Federales para Entidades Federativas y Municipios	I004-FAIS Municipal y de las Demarcaciones Territoriales del Distrito Federal		167989.64	167989.64	155339.84	155339.84	155339.84	155339.84	155339.84
2468	DIF210402035199	FEDERALES (APORTACIONES, SUBSIDIOS Y CONVENIOS)	2021	33-Aportaciones Federales para Entidades Federativas y Municipios	I004-FAIS Municipal y de las Demarcaciones Territoriales del Distrito Federal		162132.14	162132.14	149923.42	149923.42	149923.42	149923.42	149923.42
2469	DIF210402035214	FEDERALES (APORTACIONES, SUBSIDIOS Y CONVENIOS)	2021	33-Aportaciones Federales para Entidades Federativas y Municipios	I004-FAIS Municipal y de las Demarcaciones Territoriales del Distrito Federal		158682.52	158682.52	146733.56	146733.56	146733.56	146733.56	146733.56
2470	DIF210402043011	FEDERALES (APORTACIONES, SUBSIDIOS Y CONVENIOS)	2021	33-Aportaciones Federales para Entidades Federativas y Municipios	I004-FAIS Municipal y de las Demarcaciones Territoriales del Distrito Federal		5990.69	5990.69	5539.58	5539.58	5539.58	5539.58	5539.58



No.	FOLIO	TIPO DE RECURSO	CICLO DEL RECURSO	RAMO	PROGRAMA PRESUPUESTARIO	PROGRAMA ESTATAL O MUNICIPAL	APROBADO	MODIFICADO	RECAUDADO	COMPROMETIDO	DEVENGADO	EJERCIDO	PAGADO
2471	DIF210402043018	FEDERALES (APORTACIONES, SUBSIDIOS Y CONVENIOS)	2021	33-Aportaciones Federales para Entidades Federativas y Municipios	I004-FAIS Municipal y de las Demarcaciones Territoriales del Distrito Federal		29909.62	29909.62	27657.39	27657.39	27657.39	27657.39	27657.39
2472	DIF210402040992	FEDERALES (APORTACIONES, SUBSIDIOS Y CONVENIOS)	2021	33-Aportaciones Federales para Entidades Federativas y Municipios	I004-FAIS Municipal y de las Demarcaciones Territoriales del Distrito Federal		1461648.56	1461648.56	1351584.88	1351584.88	1351584.88	1351584.88	1351584.88
2473	DIF210402040996	FEDERALES (APORTACIONES, SUBSIDIOS Y CONVENIOS)	2021	33-Aportaciones Federales para Entidades Federativas y Municipios	I004-FAIS Municipal y de las Demarcaciones Territoriales del Distrito Federal		598754.97	598754.97	553668.09	553668.09	553668.09	553668.09	553668.09
2474	DIF210402041001	FEDERALES (APORTACIONES, SUBSIDIOS Y CONVENIOS)	2021	33-Aportaciones Federales para Entidades Federativas y Municipios	I004-FAIS Municipal y de las Demarcaciones Territoriales del Distrito Federal		569448.18	569448.18	526568.13	526568.13	526568.13	526568.13	526568.13
2475	DIF210402040673	FEDERALES (APORTACIONES, SUBSIDIOS Y CONVENIOS)	2021	33-Aportaciones Federales para Entidades Federativas y Municipios	I004-FAIS Municipal y de las Demarcaciones Territoriales del Distrito Federal		141464.96	141464.96	130812.5	130812.5	130812.5	130812.5	130812.5
2476	DIF210402040674	FEDERALES (APORTACIONES, SUBSIDIOS Y CONVENIOS)	2021	33-Aportaciones Federales para Entidades Federativas y Municipios	I004-FAIS Municipal y de las Demarcaciones Territoriales del Distrito Federal		114374.82	114374.82	105762.28	105762.28	105762.28	105762.28	105762.28
2477	DIF210402040677	FEDERALES (APORTACIONES, SUBSIDIOS Y CONVENIOS)	2021	33-Aportaciones Federales para Entidades Federativas y Municipios	I004-FAIS Municipal y de las Demarcaciones Territoriales del Distrito Federal		81696.3	81696.3	75544.48	75544.48	75544.48	75544.48	75544.48
2478	DIF210402040682	FEDERALES (APORTACIONES, SUBSIDIOS Y CONVENIOS)	2021	33-Aportaciones Federales para Entidades Federativas y Municipios	I004-FAIS Municipal y de las Demarcaciones Territoriales del Distrito Federal		147053.34	147053.34	135980.07	135980.07	135980.07	135980.07	135980.07
2479	DIF210402040686	FEDERALES (APORTACIONES, SUBSIDIOS Y CONVENIOS)	2021	33-Aportaciones Federales para Entidades Federativas y Municipios	I004-FAIS Municipal y de las Demarcaciones Territoriales del Distrito Federal		89865.93	89865.93	83098.93	83098.93	83098.93	83098.93	83098.93
2480	DIF210402040688	FEDERALES (APORTACIONES, SUBSIDIOS Y CONVENIOS)	2021	33-Aportaciones Federales para Entidades Federativas y Municipios	I004-FAIS Municipal y de las Demarcaciones Territoriales del Distrito Federal		152499.76	152499.76	141016.37	141016.37	141016.37	141016.37	141016.37
2481	DIF210402035228	FEDERALES (APORTACIONES, SUBSIDIOS Y CONVENIOS)	2021	33-Aportaciones Federales para Entidades Federativas y Municipios	I004-FAIS Municipal y de las Demarcaciones Territoriales del Distrito Federal		82790.88	82790.88	76556.64	76556.64	76556.64	76556.64	76556.64
2482	DIF210402042650	FEDERALES (APORTACIONES, SUBSIDIOS Y CONVENIOS)	2021	33-Aportaciones Federales para Entidades Federativas y Municipios	I004-FAIS Municipal y de las Demarcaciones Territoriales del Distrito Federal		28642.8	28642.8	26485.97	26485.97	26485.97	26485.97	26485.97
2483	DIF210402042660	FEDERALES (APORTACIONES, SUBSIDIOS Y CONVENIOS)	2021	33-Aportaciones Federales para Entidades Federativas y Municipios	I004-FAIS Municipal y de las Demarcaciones Territoriales del Distrito Federal		7532.57	7532.57	6965.36	6965.36	6965.36	6965.36	6965.36
2484	DIF210402042671	FEDERALES (APORTACIONES, SUBSIDIOS Y CONVENIOS)	2021	33-Aportaciones Federales para Entidades Federativas y Municipios	I004-FAIS Municipal y de las Demarcaciones Territoriales del Distrito Federal		2709.19	2709.19	2505.19	2505.19	2505.19	2505.19	2505.19
2485	DIF210402043033	FEDERALES (APORTACIONES, SUBSIDIOS Y CONVENIOS)	2021	33-Aportaciones Federales para Entidades Federativas y Municipios	I004-FAIS Municipal y de las Demarcaciones Territoriales del Distrito Federal		27088.45	27088.45	25048.66	25048.66	25048.66	25048.66	25048.66

No.	FOLIO	TIPO DE RECURSO	CICLO DEL RECURSO	RAMO	PROGRAMA PRESUPUESTARIO	PROGRAMA ESTATAL O MUNICIPAL	APROBADO	MODIFICADO	RECAUDADO	COMPROMETIDO	DEVENGADO	EJERCIDO	PAGADO
2486	DIF210402043042	FEDERALES (APORTACIONES, SUBSIDIOS Y CONVENIOS)	2021	33-Aportaciones Federales para Entidades Federativas y Municipios	I004-FAIS Municipal y de las Demarcaciones Territoriales del Distrito Federal		4308.12	4308.12	3983.71	3983.71	3983.71	3983.71	3983.71
2487	DIF210402041007	FEDERALES (APORTACIONES, SUBSIDIOS Y CONVENIOS)	2021	33-Aportaciones Federales para Entidades Federativas y Municipios	I004-FAIS Municipal y de las Demarcaciones Territoriales del Distrito Federal		48117.73	48117.73	44494.41	44494.41	44494.41	44494.41	44494.41
2488	DIF210402041011	FEDERALES (APORTACIONES, SUBSIDIOS Y CONVENIOS)	2021	33-Aportaciones Federales para Entidades Federativas y Municipios	I004-FAIS Municipal y de las Demarcaciones Territoriales del Distrito Federal		109516.96	109516.96	101270.22	101270.22	101270.22	101270.22	101270.22
2489	DIF210402041014	FEDERALES (APORTACIONES, SUBSIDIOS Y CONVENIOS)	2021	33-Aportaciones Federales para Entidades Federativas y Municipios	I004-FAIS Municipal y de las Demarcaciones Territoriales del Distrito Federal		473213.98	473213.98	437580.47	437580.47	437580.47	437580.47	437580.47
2490	DIF210402041016	FEDERALES (APORTACIONES, SUBSIDIOS Y CONVENIOS)	2021	33-Aportaciones Federales para Entidades Federativas y Municipios	I004-FAIS Municipal y de las Demarcaciones Territoriales del Distrito Federal		157946.18	157946.18	146052.67	146052.67	146052.67	146052.67	146052.67
2491	DIF210402041020	FEDERALES (APORTACIONES, SUBSIDIOS Y CONVENIOS)	2021	33-Aportaciones Federales para Entidades Federativas y Municipios	I004-FAIS Municipal y de las Demarcaciones Territoriales del Distrito Federal		13943.69	13943.69	12893.72	12893.72	12893.72	12893.72	12893.72
2492	DIF210402035241	FEDERALES (APORTACIONES, SUBSIDIOS Y CONVENIOS)	2021	33-Aportaciones Federales para Entidades Federativas y Municipios	I004-FAIS Municipal y de las Demarcaciones Territoriales del Distrito Federal		93139.74	93139.74	86126.22	86126.22	86126.22	86126.22	86126.22
2493	DIF210402035258	FEDERALES (APORTACIONES, SUBSIDIOS Y CONVENIOS)	2021	33-Aportaciones Federales para Entidades Federativas y Municipios	I004-FAIS Municipal y de las Demarcaciones Territoriales del Distrito Federal		13798.48	13798.48	12759.44	12759.44	12759.44	12759.44	12759.44
2494	DIF210402042682	FEDERALES (APORTACIONES, SUBSIDIOS Y CONVENIOS)	2021	33-Aportaciones Federales para Entidades Federativas y Municipios	I004-FAIS Municipal y de las Demarcaciones Territoriales del Distrito Federal		26826.13	26826.13	24806.09	24806.09	24806.09	24806.09	24806.09
2495	DIF210402043063	FEDERALES (APORTACIONES, SUBSIDIOS Y CONVENIOS)	2021	33-Aportaciones Federales para Entidades Federativas y Municipios	I004-FAIS Municipal y de las Demarcaciones Territoriales del Distrito Federal		15681.74	15681.74	14500.89	14500.89	14500.89	14500.89	14500.89
2496	DIF210402043072	FEDERALES (APORTACIONES, SUBSIDIOS Y CONVENIOS)	2021	33-Aportaciones Federales para Entidades Federativas y Municipios	I004-FAIS Municipal y de las Demarcaciones Territoriales del Distrito Federal		47361.57	47361.57	43795.19	43795.19	43795.19	43795.19	43795.19
2497	DIF210402043076	FEDERALES (APORTACIONES, SUBSIDIOS Y CONVENIOS)	2021	33-Aportaciones Federales para Entidades Federativas y Municipios	I004-FAIS Municipal y de las Demarcaciones Territoriales del Distrito Federal		27284.08	27284.08	25229.56	25229.56	25229.56	25229.56	25229.56
2498	DIF210402041026	FEDERALES (APORTACIONES, SUBSIDIOS Y CONVENIOS)	2021	33-Aportaciones Federales para Entidades Federativas y Municipios	I004-FAIS Municipal y de las Demarcaciones Territoriales del Distrito Federal		144330.13	144330.13	133461.92	133461.92	133461.92	133461.92	133461.92
2499	DIF210402041027	FEDERALES (APORTACIONES, SUBSIDIOS Y CONVENIOS)	2021	33-Aportaciones Federales para Entidades Federativas y Municipios	I004-FAIS Municipal y de las Demarcaciones Territoriales del Distrito Federal		172410.42	172410.42	159427.73	159427.73	159427.73	159427.73	159427.73
2500	DIF210402041035	FEDERALES (APORTACIONES, SUBSIDIOS Y CONVENIOS)	2021	33-Aportaciones Federales para Entidades Federativas y Municipios	I004-FAIS Municipal y de las Demarcaciones Territoriales del Distrito Federal		130714.08	130714.08	120871.17	120871.17	120871.17	120871.17	120871.17

No.	FOLIO	TIPO DE RECURSO	CICLO DEL RECURSO	RAMO	PROGRAMA PRESUPUESTARIO	PROGRAMA ESTATAL O MUNICIPAL	APROBADO	MODIFICADO	RECAUDADO	COMPROMETIDO	DEVENGADO	EJERCIDO	PAGADO
2501	DIF210402041037	FEDERALES (APORTACIONES, SUBSIDIOS Y CONVENIOS)	2021	33-Aportaciones Federales para Entidades Federativas y Municipios	I004-FAIS Municipal y de las Demarcaciones Territoriales del Distrito Federal		159148.08	159148.08	147164.06	147164.06	147164.06	147164.06	147164.06
2502	DIF210402041042	FEDERALES (APORTACIONES, SUBSIDIOS Y CONVENIOS)	2021	33-Aportaciones Federales para Entidades Federativas y Municipios	I004-FAIS Municipal y de las Demarcaciones Territoriales del Distrito Federal		114940.28	114940.28	106285.16	106285.16	106285.16	106285.16	106285.16
2503	DIF210402041047	FEDERALES (APORTACIONES, SUBSIDIOS Y CONVENIOS)	2021	33-Aportaciones Federales para Entidades Federativas y Municipios	I004-FAIS Municipal y de las Demarcaciones Territoriales del Distrito Federal		17683.12	17683.12	16351.56	16351.56	16351.56	16351.56	16351.56
2504	DIF210402034045	FEDERALES (APORTACIONES, SUBSIDIOS Y CONVENIOS)	2021	33-Aportaciones Federales para Entidades Federativas y Municipios	I004-FAIS Municipal y de las Demarcaciones Territoriales del Distrito Federal		17248.1	17248.1	15949.3	15949.3	15949.3	15949.3	15949.3
2505	DIF210402035277	FEDERALES (APORTACIONES, SUBSIDIOS Y CONVENIOS)	2021	33-Aportaciones Federales para Entidades Federativas y Municipios	I004-FAIS Municipal y de las Demarcaciones Territoriales del Distrito Federal		3449.62	3449.62	3189.86	3189.86	3189.86	3189.86	3189.86
2506	DIF210402043082	FEDERALES (APORTACIONES, SUBSIDIOS Y CONVENIOS)	2021	33-Aportaciones Federales para Entidades Federativas y Municipios	I004-FAIS Municipal y de las Demarcaciones Territoriales del Distrito Federal		1171.88	1171.88	1083.64	1083.64	1083.64	1083.64	1083.64
2507	DIF210402043092	FEDERALES (APORTACIONES, SUBSIDIOS Y CONVENIOS)	2021	33-Aportaciones Federales para Entidades Federativas y Municipios	I004-FAIS Municipal y de las Demarcaciones Territoriales del Distrito Federal		16300.22	16300.22	15072.8	15072.8	15072.8	15072.8	15072.8
2508	DIF210402041053	FEDERALES (APORTACIONES, SUBSIDIOS Y CONVENIOS)	2021	33-Aportaciones Federales para Entidades Federativas y Municipios	I004-FAIS Municipal y de las Demarcaciones Territoriales del Distrito Federal		242365.69	242365.69	224115.3	224115.3	224115.3	224115.3	224115.3
2509	DIF210402041054	FEDERALES (APORTACIONES, SUBSIDIOS Y CONVENIOS)	2021	33-Aportaciones Federales para Entidades Federativas y Municipios	I004-FAIS Municipal y de las Demarcaciones Territoriales del Distrito Federal		2706.74	2706.74	2502.92	2502.92	2502.92	2502.92	2502.92
2510	DIF210402041058	FEDERALES (APORTACIONES, SUBSIDIOS Y CONVENIOS)	2021	33-Aportaciones Federales para Entidades Federativas y Municipios	I004-FAIS Municipal y de las Demarcaciones Territoriales del Distrito Federal		8120.22	8120.22	7508.76	7508.76	7508.76	7508.76	7508.76
2511	DIF210402041060	FEDERALES (APORTACIONES, SUBSIDIOS Y CONVENIOS)	2021	33-Aportaciones Federales para Entidades Federativas y Municipios	I004-FAIS Municipal y de las Demarcaciones Territoriales del Distrito Federal		8120.22	8120.22	7508.76	7508.76	7508.76	7508.76	7508.76
2512	DIF210402041062	FEDERALES (APORTACIONES, SUBSIDIOS Y CONVENIOS)	2021	33-Aportaciones Federales para Entidades Federativas y Municipios	I004-FAIS Municipal y de las Demarcaciones Territoriales del Distrito Federal		26524.68	26524.68	24527.34	24527.34	24527.34	24527.34	24527.34
2513	DIF210402041064	FEDERALES (APORTACIONES, SUBSIDIOS Y CONVENIOS)	2021	33-Aportaciones Federales para Entidades Federativas y Municipios	I004-FAIS Municipal y de las Demarcaciones Territoriales del Distrito Federal		2706.74	2706.74	2502.92	2502.92	2502.92	2502.92	2502.92
2514	DIF210402034072	FEDERALES (APORTACIONES, SUBSIDIOS Y CONVENIOS)	2021	33-Aportaciones Federales para Entidades Federativas y Municipios	I004-FAIS Municipal y de las Demarcaciones Territoriales del Distrito Federal		375000	340806.8	340806.8	340806.8	340806.8	340806.8	340806.8
2515	DIF210402043108	FEDERALES (APORTACIONES, SUBSIDIOS Y CONVENIOS)	2021	33-Aportaciones Federales para Entidades Federativas y Municipios	I004-FAIS Municipal y de las Demarcaciones Territoriales del Distrito Federal		24657.97	24657.97	22801.2	22801.2	22801.2	22801.2	22801.2



No.	FOLIO	TIPO DE RECURSO	CICLO DEL RECURSO	RAMO	PROGRAMA PRESUPUESTARIO	PROGRAMA ESTATAL O MUNICIPAL	APROBADO	MODIFICADO	RECAUDADO	COMPROMETIDO	DEVENGADO	EJERCIDO	PAGADO
2516	DIF210402043114	FEDERALES (APORTACIONES, SUBSIDIOS Y CONVENIOS)	2021	33-Aportaciones Federales para Entidades Federativas y Municipios	I004-FAIS Municipal y de las Demarcaciones Territoriales del Distrito Federal		38190.64	38190.64	35314.84	35314.84	35314.84	35314.84	35314.84
2517	DIF210402043116	FEDERALES (APORTACIONES, SUBSIDIOS Y CONVENIOS)	2021	33-Aportaciones Federales para Entidades Federativas y Municipios	I004-FAIS Municipal y de las Demarcaciones Territoriales del Distrito Federal		6978.23	6978.23	6452.76	6452.76	6452.76	6452.76	6452.76
2518	DIF210402040786	FEDERALES (APORTACIONES, SUBSIDIOS Y CONVENIOS)	2021	33-Aportaciones Federales para Entidades Federativas y Municipios	I004-FAIS Municipal y de las Demarcaciones Territoriales del Distrito Federal		51826.35	51826.35	47923.77	47923.77	47923.77	47923.77	47923.77
2519	DIF210402041553	FEDERALES (APORTACIONES, SUBSIDIOS Y CONVENIOS)	2021	33-Aportaciones Federales para Entidades Federativas y Municipios	I004-FAIS Municipal y de las Demarcaciones Territoriales del Distrito Federal		1177663.87	1177663.87	1177663.87	1177663.7	1177663.7	1177663.7	1177663.7
2520	DIF210402042751	FEDERALES (APORTACIONES, SUBSIDIOS Y CONVENIOS)	2021	33-Aportaciones Federales para Entidades Federativas y Municipios	I004-FAIS Municipal y de las Demarcaciones Territoriales del Distrito Federal		28085.97	28085.97	25971.07	25971.07	25971.07	25971.07	25971.07
2521	DIF210402042759	FEDERALES (APORTACIONES, SUBSIDIOS Y CONVENIOS)	2021	33-Aportaciones Federales para Entidades Federativas y Municipios	I004-FAIS Municipal y de las Demarcaciones Territoriales del Distrito Federal		62435.36	62435.36	57733.91	57733.91	57733.91	57733.91	57733.91
2522	DIF210402043129	FEDERALES (APORTACIONES, SUBSIDIOS Y CONVENIOS)	2021	33-Aportaciones Federales para Entidades Federativas y Municipios	I004-FAIS Municipal y de las Demarcaciones Territoriales del Distrito Federal		10201.74	10201.74	9433.54	9433.54	9433.54	9433.54	9433.54
2523	DIF210402043135	FEDERALES (APORTACIONES, SUBSIDIOS Y CONVENIOS)	2021	33-Aportaciones Federales para Entidades Federativas y Municipios	I004-FAIS Municipal y de las Demarcaciones Territoriales del Distrito Federal		12589.32	12589.32	11641.33	11641.33	11641.33	11641.33	11641.33
2524	DIF210402040797	FEDERALES (APORTACIONES, SUBSIDIOS Y CONVENIOS)	2021	33-Aportaciones Federales para Entidades Federativas y Municipios	I004-FAIS Municipal y de las Demarcaciones Territoriales del Distrito Federal		103652.7	103652.7	95847.54	95847.54	95847.54	95847.54	95847.54
2525	DIF210402040802	FEDERALES (APORTACIONES, SUBSIDIOS Y CONVENIOS)	2021	33-Aportaciones Federales para Entidades Federativas y Municipios	I004-FAIS Municipal y de las Demarcaciones Territoriales del Distrito Federal		82922.16	82922.16	76678.03	76678.03	76678.03	76678.03	76678.03
2526	DIF210402040804	FEDERALES (APORTACIONES, SUBSIDIOS Y CONVENIOS)	2021	33-Aportaciones Federales para Entidades Federativas y Municipios	I004-FAIS Municipal y de las Demarcaciones Territoriales del Distrito Federal		46349.34	46349.34	42859.19	42859.19	42859.19	42859.19	42859.19
2527	DIF210402040808	FEDERALES (APORTACIONES, SUBSIDIOS Y CONVENIOS)	2021	33-Aportaciones Federales para Entidades Federativas y Municipios	I004-FAIS Municipal y de las Demarcaciones Territoriales del Distrito Federal		176209.59	176209.59	162940.82	162940.82	162940.82	162940.82	162940.82
2528	DIF210402042769	FEDERALES (APORTACIONES, SUBSIDIOS Y CONVENIOS)	2021	33-Aportaciones Federales para Entidades Federativas y Municipios	I004-FAIS Municipal y de las Demarcaciones Territoriales del Distrito Federal		63141.67	63141.67	58387.04	58387.04	58387.04	58387.04	58387.04
2529	DIF210402042773	FEDERALES (APORTACIONES, SUBSIDIOS Y CONVENIOS)	2021	33-Aportaciones Federales para Entidades Federativas y Municipios	I004-FAIS Municipal y de las Demarcaciones Territoriales del Distrito Federal		15161.62	15161.62	14019.93	14019.93	14019.93	14019.93	14019.93
2530	DIF210402042782	FEDERALES (APORTACIONES, SUBSIDIOS Y CONVENIOS)	2021	33-Aportaciones Federales para Entidades Federativas y Municipios	I004-FAIS Municipal y de las Demarcaciones Territoriales del Distrito Federal		79279.5	79279.5	73309.67	73309.67	73309.67	73309.67	73309.67



No.	FOLIO	TIPO DE RECURSO	CICLO DEL RECURSO	RAMO	PROGRAMA PRESUPUESTARIO	PROGRAMA ESTATAL O MUNICIPAL	APROBADO	MODIFICADO	RECAUDADO	COMPROMETIDO	DEVENGADO	EJERCIDO	PAGADO
2531	DIF210402042783	FEDERALES (APORTACIONES, SUBSIDIOS Y CONVENIOS)	2021	33-Aportaciones Federales para Entidades Federativas y Municipios	I004-FAIS Municipal y de las Demarcaciones Territoriales del Distrito Federal		28129.98	28129.98	26011.76	26011.76	26011.76	26011.76	26011.76
2532	DIF210402043151	FEDERALES (APORTACIONES, SUBSIDIOS Y CONVENIOS)	2021	33-Aportaciones Federales para Entidades Federativas y Municipios	I004-FAIS Municipal y de las Demarcaciones Territoriales del Distrito Federal		43062.69	43062.69	39820.02	39820.02	39820.02	39820.02	39820.02
2533	DIF210402034144	FEDERALES (APORTACIONES, SUBSIDIOS Y CONVENIOS)	2021	33-Aportaciones Federales para Entidades Federativas y Municipios	I004-FAIS Municipal y de las Demarcaciones Territoriales del Distrito Federal		27596.96	27596.96	25518.88	25518.88	25518.88	25518.88	25518.88
2534	DIF210402034152	FEDERALES (APORTACIONES, SUBSIDIOS Y CONVENIOS)	2021	33-Aportaciones Federales para Entidades Federativas y Municipios	I004-FAIS Municipal y de las Demarcaciones Territoriales del Distrito Federal		6899.24	6899.24	6379.72	6379.72	6379.72	6379.72	6379.72
2535	DIF210402034165	FEDERALES (APORTACIONES, SUBSIDIOS Y CONVENIOS)	2021	33-Aportaciones Federales para Entidades Federativas y Municipios	I004-FAIS Municipal y de las Demarcaciones Territoriales del Distrito Federal		34496.2	34496.2	31898.6	31898.6	31898.6	31898.6	31898.6
2536	DIF210402042792	FEDERALES (APORTACIONES, SUBSIDIOS Y CONVENIOS)	2021	33-Aportaciones Federales para Entidades Federativas y Municipios	I004-FAIS Municipal y de las Demarcaciones Territoriales del Distrito Federal		40860.19	40860.19	37783.37	37783.37	37783.37	37783.37	37783.37
2537	DIF210402042793	FEDERALES (APORTACIONES, SUBSIDIOS Y CONVENIOS)	2021	33-Aportaciones Federales para Entidades Federativas y Municipios	I004-FAIS Municipal y de las Demarcaciones Territoriales del Distrito Federal		43247.59	43247.59	39991	39991	39991	39991	39991
2538	DIF210402042800	FEDERALES (APORTACIONES, SUBSIDIOS Y CONVENIOS)	2021	33-Aportaciones Federales para Entidades Federativas y Municipios	I004-FAIS Municipal y de las Demarcaciones Territoriales del Distrito Federal		17038.33	17038.33	15755.33	15755.33	15755.33	15755.33	15755.33
2539	DIF210402042802	FEDERALES (APORTACIONES, SUBSIDIOS Y CONVENIOS)	2021	33-Aportaciones Federales para Entidades Federativas y Municipios	I004-FAIS Municipal y de las Demarcaciones Territoriales del Distrito Federal		113248.6	113248.6	104720.86	104720.86	104720.86	104720.86	104720.86
2540	DIF210402042809	FEDERALES (APORTACIONES, SUBSIDIOS Y CONVENIOS)	2021	33-Aportaciones Federales para Entidades Federativas y Municipios	I004-FAIS Municipal y de las Demarcaciones Territoriales del Distrito Federal		2810.45	2810.45	2598.82	2598.82	2598.82	2598.82	2598.82
2541	DIF210402043183	FEDERALES (APORTACIONES, SUBSIDIOS Y CONVENIOS)	2021	33-Aportaciones Federales para Entidades Federativas y Municipios	I004-FAIS Municipal y de las Demarcaciones Territoriales del Distrito Federal		56162.7	56162.7	51933.59	51933.59	51933.59	51933.59	51933.59
2542	DIF210402043186	FEDERALES (APORTACIONES, SUBSIDIOS Y CONVENIOS)	2021	33-Aportaciones Federales para Entidades Federativas y Municipios	I004-FAIS Municipal y de las Demarcaciones Territoriales del Distrito Federal		2810.45	2810.45	2598.82	2598.82	2598.82	2598.82	2598.82
2543	DIF210402034168	FEDERALES (APORTACIONES, SUBSIDIOS Y CONVENIOS)	2021	33-Aportaciones Federales para Entidades Federativas y Municipios	I004-FAIS Municipal y de las Demarcaciones Territoriales del Distrito Federal		72442.02	72442.02	66987.06	66987.06	66987.06	66987.06	66987.06
2544	DIF210402034175	FEDERALES (APORTACIONES, SUBSIDIOS Y CONVENIOS)	2021	33-Aportaciones Federales para Entidades Federativas y Municipios	I004-FAIS Municipal y de las Demarcaciones Territoriales del Distrito Federal		110387.84	110387.84	102075.52	102075.52	102075.52	102075.52	102075.52
2545	DIF210402034179	FEDERALES (APORTACIONES, SUBSIDIOS Y CONVENIOS)	2021	33-Aportaciones Federales para Entidades Federativas y Municipios	I004-FAIS Municipal y de las Demarcaciones Territoriales del Distrito Federal		10348.86	10348.86	9569.58	9569.58	9569.58	9569.58	9569.58



No.	FOLIO	TIPO DE RECURSO	CICLO DEL RECURSO	RAMO	PROGRAMA PRESUPUESTARIO	PROGRAMA ESTATAL O MUNICIPAL	APROBADO	MODIFICADO	RECAUDADO	COMPROMETIDO	DEVENGADO	EJERCIDO	PAGADO
2546	DIF210402034182	FEDERALES (APORTACIONES, SUBSIDIOS Y CONVENIOS)	2021	33-Aportaciones Federales para Entidades Federativas y Municipios	I004-FAIS Municipal y de las Demarcaciones Territoriales del Distrito Federal		24147.34	24147.34	22329.02	22329.02	22329.02	22329.02	22329.02
2547	DIF210402041310	FEDERALES (APORTACIONES, SUBSIDIOS Y CONVENIOS)	2021	33-Aportaciones Federales para Entidades Federativas y Municipios	I004-FAIS Municipal y de las Demarcaciones Territoriales del Distrito Federal		48791.81	48791.81	45117.74	45117.74	45117.74	45117.74	45117.74
2548	DIF210402042818	FEDERALES (APORTACIONES, SUBSIDIOS Y CONVENIOS)	2021	33-Aportaciones Federales para Entidades Federativas y Municipios	I004-FAIS Municipal y de las Demarcaciones Territoriales del Distrito Federal		3744.18	3744.18	3462.24	3462.24	3462.24	3462.24	3462.24
2549	DIF210402042824	FEDERALES (APORTACIONES, SUBSIDIOS Y CONVENIOS)	2021	33-Aportaciones Federales para Entidades Federativas y Municipios	I004-FAIS Municipal y de las Demarcaciones Territoriales del Distrito Federal		30138.34	30138.34	27868.89	27868.89	27868.89	27868.89	27868.89
2550	DIF210402042830	FEDERALES (APORTACIONES, SUBSIDIOS Y CONVENIOS)	2021	33-Aportaciones Federales para Entidades Federativas y Municipios	I004-FAIS Municipal y de las Demarcaciones Territoriales del Distrito Federal		33838.7	33838.7	31290.61	31290.61	31290.61	31290.61	31290.61
2551	DIF210402042831	FEDERALES (APORTACIONES, SUBSIDIOS Y CONVENIOS)	2021	33-Aportaciones Federales para Entidades Federativas y Municipios	I004-FAIS Municipal y de las Demarcaciones Territoriales del Distrito Federal		35845.76	35845.76	33146.54	33146.54	33146.54	33146.54	33146.54
2552	DIF210402042838	FEDERALES (APORTACIONES, SUBSIDIOS Y CONVENIOS)	2021	33-Aportaciones Federales para Entidades Federativas y Municipios	I004-FAIS Municipal y de las Demarcaciones Territoriales del Distrito Federal		5241.85	5241.85	4847.13	4847.13	4847.13	4847.13	4847.13
2553	DIF210402043208	FEDERALES (APORTACIONES, SUBSIDIOS Y CONVENIOS)	2021	33-Aportaciones Federales para Entidades Federativas y Municipios	I004-FAIS Municipal y de las Demarcaciones Territoriales del Distrito Federal		4677.91	4677.91	4325.66	4325.66	4325.66	4325.66	4325.66
2554	DIF210402043211	FEDERALES (APORTACIONES, SUBSIDIOS Y CONVENIOS)	2021	33-Aportaciones Federales para Entidades Federativas y Municipios	I004-FAIS Municipal y de las Demarcaciones Territoriales del Distrito Federal		4493.02	4493.02	4154.69	4154.69	4154.69	4154.69	4154.69
2555	DIF210402041179	FEDERALES (APORTACIONES, SUBSIDIOS Y CONVENIOS)	2021	33-Aportaciones Federales para Entidades Federativas y Municipios	I004-FAIS Municipal y de las Demarcaciones Territoriales del Distrito Federal		2706.74	2706.74	2502.92	2502.92	2502.92	2502.92	2502.92
2556	DIF210402041320	FEDERALES (APORTACIONES, SUBSIDIOS Y CONVENIOS)	2021	33-Aportaciones Federales para Entidades Federativas y Municipios	I004-FAIS Municipal y de las Demarcaciones Territoriales del Distrito Federal		26488.49	26488.49	24493.88	24493.88	24493.88	24493.88	24493.88
2557	DIF210402041328	FEDERALES (APORTACIONES, SUBSIDIOS Y CONVENIOS)	2021	33-Aportaciones Federales para Entidades Federativas y Municipios	I004-FAIS Municipal y de las Demarcaciones Territoriales del Distrito Federal		10571.69	10571.69	9775.63	9775.63	9775.63	9775.63	9775.63
2558	DIF210402042844	FEDERALES (APORTACIONES, SUBSIDIOS Y CONVENIOS)	2021	33-Aportaciones Federales para Entidades Federativas y Municipios	I004-FAIS Municipal y de las Demarcaciones Territoriales del Distrito Federal		6175.59	6175.59	5710.56	5710.56	5710.56	5710.56	5710.56
2559	DIF210402042846	FEDERALES (APORTACIONES, SUBSIDIOS Y CONVENIOS)	2021	33-Aportaciones Federales para Entidades Federativas y Municipios	I004-FAIS Municipal y de las Demarcaciones Territoriales del Distrito Federal		30605.02	30605.02	28300.43	28300.43	28300.43	28300.43	28300.43
2560	DIF210402042859	FEDERALES (APORTACIONES, SUBSIDIOS Y CONVENIOS)	2021	33-Aportaciones Federales para Entidades Federativas y Municipios	I004-FAIS Municipal y de las Demarcaciones Territoriales del Distrito Federal		47828.44	47828.44	44226.91	44226.91	44226.91	44226.91	44226.91



No.	FOLIO	TIPO DE RECURSO	CICLO DEL RECURSO	RAMO	PROGRAMA PRESUPUESTARIO	PROGRAMA ESTATAL O MUNICIPAL	APROBADO	MODIFICADO	RECAUDADO	COMPROMETIDO	DEVENGADO	EJERCIDO	PAGADO
2561	DIF210402042861	FEDERALES (APORTACIONES, SUBSIDIOS Y CONVENIOS)	2021	33-Aportaciones Federales para Entidades Federativas y Municipios	I004-FAIS Municipal y de las Demarcaciones Territoriales del Distrito Federal		20500.55	20500.55	18956.84	18956.84	18956.84	18956.84	18956.84
2562	DIF210402043221	FEDERALES (APORTACIONES, SUBSIDIOS Y CONVENIOS)	2021	33-Aportaciones Federales para Entidades Federativas y Municipios	I004-FAIS Municipal y de las Demarcaciones Territoriales del Distrito Federal		8422.09	8422.09	7787.9	7787.9	7787.9	7787.9	7787.9
2563	DIF210402043227	FEDERALES (APORTACIONES, SUBSIDIOS Y CONVENIOS)	2021	33-Aportaciones Federales para Entidades Federativas y Municipios	I004-FAIS Municipal y de las Demarcaciones Territoriales del Distrito Federal		7488.36	7488.36	6924.48	6924.48	6924.48	6924.48	6924.48
2564	DIF210402043239	FEDERALES (APORTACIONES, SUBSIDIOS Y CONVENIOS)	2021	33-Aportaciones Federales para Entidades Federativas y Municipios	I004-FAIS Municipal y de las Demarcaciones Territoriales del Distrito Federal		11232.54	11232.54	10386.72	10386.72	10386.72	10386.72	10386.72
2565	DIF210402041185	FEDERALES (APORTACIONES, SUBSIDIOS Y CONVENIOS)	2021	33-Aportaciones Federales para Entidades Federativas y Municipios	I004-FAIS Municipal y de las Demarcaciones Territoriales del Distrito Federal		8841.56	8841.56	8175.78	8175.78	8175.78	8175.78	8175.78
2566	DIF210402041186	FEDERALES (APORTACIONES, SUBSIDIOS Y CONVENIOS)	2021	33-Aportaciones Federales para Entidades Federativas y Municipios	I004-FAIS Municipal y de las Demarcaciones Territoriales del Distrito Federal		2706.74	2706.74	2502.92	2502.92	2502.92	2502.92	2502.92
2567	DIF210402041342	FEDERALES (APORTACIONES, SUBSIDIOS Y CONVENIOS)	2021	33-Aportaciones Federales para Entidades Federativas y Municipios	I004-FAIS Municipal y de las Demarcaciones Territoriales del Distrito Federal		14602.3	14602.3	13502.73	13502.73	13502.73	13502.73	13502.73
2568	DIF210402041351	FEDERALES (APORTACIONES, SUBSIDIOS Y CONVENIOS)	2021	33-Aportaciones Federales para Entidades Federativas y Municipios	I004-FAIS Municipal y de las Demarcaciones Territoriales del Distrito Federal		13462.2	13462.2	12448.48	12448.48	12448.48	12448.48	12448.48
2569	DIF210402041358	FEDERALES (APORTACIONES, SUBSIDIOS Y CONVENIOS)	2021	33-Aportaciones Federales para Entidades Federativas y Municipios	I004-FAIS Municipal y de las Demarcaciones Territoriales del Distrito Federal		30327.86	30327.86	28044.14	28044.14	28044.14	28044.14	28044.14
2570	DIF210402042864	FEDERALES (APORTACIONES, SUBSIDIOS Y CONVENIOS)	2021	33-Aportaciones Federales para Entidades Federativas y Municipios	I004-FAIS Municipal y de las Demarcaciones Territoriales del Distrito Federal		20033.67	20033.67	18525.11	18525.11	18525.11	18525.11	18525.11
2571	DIF210402042871	FEDERALES (APORTACIONES, SUBSIDIOS Y CONVENIOS)	2021	33-Aportaciones Federales para Entidades Federativas y Municipios	I004-FAIS Municipal y de las Demarcaciones Territoriales del Distrito Federal		21163.22	21163.22	19569.61	19569.61	19569.61	19569.61	19569.61
2572	DIF210402042873	FEDERALES (APORTACIONES, SUBSIDIOS Y CONVENIOS)	2021	33-Aportaciones Federales para Entidades Federativas y Municipios	I004-FAIS Municipal y de las Demarcaciones Territoriales del Distrito Federal		16853.43	16853.43	15584.35	15584.35	15584.35	15584.35	15584.35
2573	DIF210402043253	FEDERALES (APORTACIONES, SUBSIDIOS Y CONVENIOS)	2021	33-Aportaciones Federales para Entidades Federativas y Municipios	I004-FAIS Municipal y de las Demarcaciones Territoriales del Distrito Federal		14042.99	14042.99	12985.54	12985.54	12985.54	12985.54	12985.54
2574	DIF210402043255	FEDERALES (APORTACIONES, SUBSIDIOS Y CONVENIOS)	2021	33-Aportaciones Federales para Entidades Federativas y Municipios	I004-FAIS Municipal y de las Demarcaciones Territoriales del Distrito Federal		11611.58	11611.58	10737.22	10737.22	10737.22	10737.22	10737.22
2575	DIF210402043263	FEDERALES (APORTACIONES, SUBSIDIOS Y CONVENIOS)	2021	33-Aportaciones Federales para Entidades Federativas y Municipios	I004-FAIS Municipal y de las Demarcaciones Territoriales del Distrito Federal		5056.95	5056.95	4676.16	4676.16	4676.16	4676.16	4676.16

No.	FOLIO	TIPO DE RECURSO	CICLO DEL RECURSO	RAMO	PROGRAMA PRESUPUESTARIO	PROGRAMA ESTATAL O MUNICIPAL	APROBADO	MODIFICADO	RECAUDADO	COMPROMETIDO	DEVENGADO	EJERCIDO	PAGADO
2576	DIF210402041230	FEDERALES (APORTACIONES, SUBSIDIOS Y CONVENIOS)	2021	33-Aportaciones Federales para Entidades Federativas y Municipios	I004-FAIS Municipal y de las Demarcaciones Territoriales del Distrito Federal		4420.78	4420.78	4087.89	4087.89	4087.89	4087.89	4087.89
2577	DIF210402032543	FEDERALES (APORTACIONES, SUBSIDIOS Y CONVENIOS)	2021	33-Aportaciones Federales para Entidades Federativas y Municipios	I004-FAIS Municipal y de las Demarcaciones Territoriales del Distrito Federal		89690.12	89690.12	82936.36	82936.36	82936.36	82936.36	82936.36
2578	DIF210402032554	FEDERALES (APORTACIONES, SUBSIDIOS Y CONVENIOS)	2021	33-Aportaciones Federales para Entidades Federativas y Municipios	I004-FAIS Municipal y de las Demarcaciones Territoriales del Distrito Federal		3449.62	3449.62	3189.86	3189.86	3189.86	3189.86	3189.86
2579	DIF210402024975	FEDERALES (APORTACIONES, SUBSIDIOS Y CONVENIOS)	2021	33-Aportaciones Federales para Entidades Federativas y Municipios	I004-FAIS Municipal y de las Demarcaciones Territoriales del Distrito Federal		3449.62	3449.62	3189.86	3189.86	3189.86	3189.86	3189.86
2580	DIF210402024981	FEDERALES (APORTACIONES, SUBSIDIOS Y CONVENIOS)	2021	33-Aportaciones Federales para Entidades Federativas y Municipios	I004-FAIS Municipal y de las Demarcaciones Territoriales del Distrito Federal		62093.16	62093.16	57417.48	57417.48	57417.48	57417.48	57417.48
2581	DIF210402024982	FEDERALES (APORTACIONES, SUBSIDIOS Y CONVENIOS)	2021	33-Aportaciones Federales para Entidades Federativas y Municipios	I004-FAIS Municipal y de las Demarcaciones Territoriales del Distrito Federal		20697.72	20697.72	19139.16	19139.16	19139.16	19139.16	19139.16
2582	DIF210402024983	FEDERALES (APORTACIONES, SUBSIDIOS Y CONVENIOS)	2021	33-Aportaciones Federales para Entidades Federativas y Municipios	I004-FAIS Municipal y de las Demarcaciones Territoriales del Distrito Federal		75891.64	75891.64	70176.92	70176.92	70176.92	70176.92	70176.92
2583	DIF210402024985	FEDERALES (APORTACIONES, SUBSIDIOS Y CONVENIOS)	2021	33-Aportaciones Federales para Entidades Federativas y Municipios	I004-FAIS Municipal y de las Demarcaciones Territoriales del Distrito Federal		3449.62	3449.62	3189.86	3189.86	3189.86	3189.86	3189.86
2584	DIF210402024988	FEDERALES (APORTACIONES, SUBSIDIOS Y CONVENIOS)	2021	33-Aportaciones Federales para Entidades Federativas y Municipios	I004-FAIS Municipal y de las Demarcaciones Territoriales del Distrito Federal		3449.62	3449.62	3189.86	3189.86	3189.86	3189.86	3189.86
2585	DIF210402024990	FEDERALES (APORTACIONES, SUBSIDIOS Y CONVENIOS)	2021	33-Aportaciones Federales para Entidades Federativas y Municipios	I004-FAIS Municipal y de las Demarcaciones Territoriales del Distrito Federal		48294.68	48294.68	44658.04	44658.04	44658.04	44658.04	44658.04
2586	DIF210402024991	FEDERALES (APORTACIONES, SUBSIDIOS Y CONVENIOS)	2021	33-Aportaciones Federales para Entidades Federativas y Municipios	I004-FAIS Municipal y de las Demarcaciones Territoriales del Distrito Federal		79341.26	79341.26	73366.78	73366.78	73366.78	73366.78	73366.78
2587	DIF210402024993	FEDERALES (APORTACIONES, SUBSIDIOS Y CONVENIOS)	2021	33-Aportaciones Federales para Entidades Federativas y Municipios	I004-FAIS Municipal y de las Demarcaciones Territoriales del Distrito Federal		41395.44	41395.44	38278.32	38278.32	38278.32	38278.32	38278.32
2588	DIF210402026923	FEDERALES (APORTACIONES, SUBSIDIOS Y CONVENIOS)	2021	33-Aportaciones Federales para Entidades Federativas y Municipios	I004-FAIS Municipal y de las Demarcaciones Territoriales del Distrito Federal		17248.1	17248.1	15949.3	15949.3	15949.3	15949.3	15949.3
2589	DIF210402026925	FEDERALES (APORTACIONES, SUBSIDIOS Y CONVENIOS)	2021	33-Aportaciones Federales para Entidades Federativas y Municipios	I004-FAIS Municipal y de las Demarcaciones Territoriales del Distrito Federal		6109.39	6109.39	5649.35	5649.35	5649.35	5649.35	5649.35
2590	DIF210402026928	FEDERALES (APORTACIONES, SUBSIDIOS Y CONVENIOS)	2021	33-Aportaciones Federales para Entidades Federativas y Municipios	I004-FAIS Municipal y de las Demarcaciones Territoriales del Distrito Federal		31046.58	31046.58	28708.74	28708.74	28708.74	28708.74	28708.74



No.	FOLIO	TIPO DE RECURSO	CICLO DEL RECURSO	RAMO	PROGRAMA PRESUPUESTARIO	PROGRAMA ESTATAL O MUNICIPAL	APROBADO	MODIFICADO	RECAUDADO	COMPROMETIDO	DEVENGADO	EJERCIDO	PAGADO
2591	DIF210402026930	FEDERALES (APORTACIONES, SUBSIDIOS Y CONVENIOS)	2021	33-Aportaciones Federales para Entidades Federativas y Municipios	I004-FAIS Municipal y de las Demarcaciones Territoriales del Distrito Federal		6899.24	6899.24	6379.72	6379.72	6379.72	6379.72	6379.72
2592	DIF210402026932	FEDERALES (APORTACIONES, SUBSIDIOS Y CONVENIOS)	2021	33-Aportaciones Federales para Entidades Federativas y Municipios	I004-FAIS Municipal y de las Demarcaciones Territoriales del Distrito Federal		34496.2	34496.2	31898.6	31898.6	31898.6	31898.6	31898.6
2593	DIF210402026938	FEDERALES (APORTACIONES, SUBSIDIOS Y CONVENIOS)	2021	33-Aportaciones Federales para Entidades Federativas y Municipios	I004-FAIS Municipal y de las Demarcaciones Territoriales del Distrito Federal		6899.24	6899.24	6379.72	6379.72	6379.72	6379.72	6379.72
2594	DIF210402026939	FEDERALES (APORTACIONES, SUBSIDIOS Y CONVENIOS)	2021	33-Aportaciones Federales para Entidades Federativas y Municipios	I004-FAIS Municipal y de las Demarcaciones Territoriales del Distrito Federal		48294.68	48294.68	44658.04	44658.04	44658.04	44658.04	44658.04
2595	DIF210402026940	FEDERALES (APORTACIONES, SUBSIDIOS Y CONVENIOS)	2021	33-Aportaciones Federales para Entidades Federativas y Municipios	I004-FAIS Municipal y de las Demarcaciones Territoriales del Distrito Federal		14151.9	14151.9	13086.25	13086.25	13086.25	13086.25	13086.25
2596	DIF210402026941	FEDERALES (APORTACIONES, SUBSIDIOS Y CONVENIOS)	2021	33-Aportaciones Federales para Entidades Federativas y Municipios	I004-FAIS Municipal y de las Demarcaciones Territoriales del Distrito Federal		21282.66	21282.66	19680.05	19680.05	19680.05	19680.05	19680.05
2597	DIF210402027614	MUNICIPAL	2021			Programa Municipal	32662.27	32662.27	0	0	0	0	0
2598	DIF210402027614	FEDERALES (APORTACIONES, SUBSIDIOS Y CONVENIOS)	2021	33-Aportaciones Federales para Entidades Federativas y Municipios	I004-FAIS Municipal y de las Demarcaciones Territoriales del Distrito Federal		982318.69	0	0	0	0	0	0
2599	DIF210402027994	FEDERALES (APORTACIONES, SUBSIDIOS Y CONVENIOS)	2021	33-Aportaciones Federales para Entidades Federativas y Municipios	I004-FAIS Municipal y de las Demarcaciones Territoriales del Distrito Federal		65542.78	65542.78	60607.34	60607.34	60607.34	60607.34	60607.34
2600	DIF210402027995	FEDERALES (APORTACIONES, SUBSIDIOS Y CONVENIOS)	2021	33-Aportaciones Federales para Entidades Federativas y Municipios	I004-FAIS Municipal y de las Demarcaciones Territoriales del Distrito Federal		196628.34	196628.34	181822.02	181822.02	181822.02	181822.02	181822.02
2601	DIF210402027996	FEDERALES (APORTACIONES, SUBSIDIOS Y CONVENIOS)	2021	33-Aportaciones Federales para Entidades Federativas y Municipios	I004-FAIS Municipal y de las Demarcaciones Territoriales del Distrito Federal		165581.76	165581.76	153113.28	153113.28	153113.28	153113.28	153113.28
2602	DIF210402027999	FEDERALES (APORTACIONES, SUBSIDIOS Y CONVENIOS)	2021	33-Aportaciones Federales para Entidades Federativas y Municipios	I004-FAIS Municipal y de las Demarcaciones Territoriales del Distrito Federal		10348.86	10348.86	9569.58	9569.58	9569.58	9569.58	9569.58
2603	DIF210402028003	FEDERALES (APORTACIONES, SUBSIDIOS Y CONVENIOS)	2021	33-Aportaciones Federales para Entidades Federativas y Municipios	I004-FAIS Municipal y de las Demarcaciones Territoriales del Distrito Federal		10348.86	10348.86	9569.58	9569.58	9569.58	9569.58	9569.58
2604	DIF210402028006	FEDERALES (APORTACIONES, SUBSIDIOS Y CONVENIOS)	2021	33-Aportaciones Federales para Entidades Federativas y Municipios	I004-FAIS Municipal y de las Demarcaciones Territoriales del Distrito Federal		20697.72	20697.72	19139.16	19139.16	19139.16	19139.16	19139.16
2605	DIF210402028008	FEDERALES (APORTACIONES, SUBSIDIOS Y CONVENIOS)	2021	33-Aportaciones Federales para Entidades Federativas y Municipios	I004-FAIS Municipal y de las Demarcaciones Territoriales del Distrito Federal		51744.3	51744.3	47847.9	47847.9	47847.9	47847.9	47847.9



No.	FOLIO	TIPO DE RECURSO	CICLO DEL RECURSO	RAMO	PROGRAMA PRESUPUESTARIO	PROGRAMA ESTATAL O MUNICIPAL	APROBADO	MODIFICADO	RECAUDADO	COMPROMETIDO	DEVENGADO	EJERCIDO	PAGADO
2606	DIF210402028009	FEDERALES (APORTACIONES, SUBSIDIOS Y CONVENIOS)	2021	33-Aportaciones Federales para Entidades Federativas y Municipios	I004-FAIS Municipal y de las Demarcaciones Territoriales del Distrito Federal		6899.24	6899.24	6379.72	6379.72	6379.72	6379.72	6379.72
2607	DIF210402028010	FEDERALES (APORTACIONES, SUBSIDIOS Y CONVENIOS)	2021	33-Aportaciones Federales para Entidades Federativas y Municipios	I004-FAIS Municipal y de las Demarcaciones Territoriales del Distrito Federal		72442.02	72442.02	66987.06	66987.06	66987.06	66987.06	66987.06
2608	DIF210402028011	FEDERALES (APORTACIONES, SUBSIDIOS Y CONVENIOS)	2021	33-Aportaciones Federales para Entidades Federativas y Municipios	I004-FAIS Municipal y de las Demarcaciones Territoriales del Distrito Federal		17248.1	17248.1	15949.3	15949.3	15949.3	15949.3	15949.3
2609	DIF210402028015	FEDERALES (APORTACIONES, SUBSIDIOS Y CONVENIOS)	2021	33-Aportaciones Federales para Entidades Federativas y Municipios	I004-FAIS Municipal y de las Demarcaciones Territoriales del Distrito Federal		6899.24	6899.24	6379.72	6379.72	6379.72	6379.72	6379.72
2610	DIF210402028016	FEDERALES (APORTACIONES, SUBSIDIOS Y CONVENIOS)	2021	33-Aportaciones Federales para Entidades Federativas y Municipios	I004-FAIS Municipal y de las Demarcaciones Territoriales del Distrito Federal		13798.48	13798.48	12759.44	12759.44	12759.44	12759.44	12759.44
2611	DIF210402028017	FEDERALES (APORTACIONES, SUBSIDIOS Y CONVENIOS)	2021	33-Aportaciones Federales para Entidades Federativas y Municipios	I004-FAIS Municipal y de las Demarcaciones Territoriales del Distrito Federal		13798.48	13798.48	12759.44	12759.44	12759.44	12759.44	12759.44
2612	DIF210402031405	FEDERALES (APORTACIONES, SUBSIDIOS Y CONVENIOS)	2021	33-Aportaciones Federales para Entidades Federativas y Municipios	I004-FAIS Municipal y de las Demarcaciones Territoriales del Distrito Federal		13658.92	13659.92	13658.92	13658.92	13658.92	13658.92	13658.92
2613	DIF210402031428	FEDERALES (APORTACIONES, SUBSIDIOS Y CONVENIOS)	2021	33-Aportaciones Federales para Entidades Federativas y Municipios	I004-FAIS Municipal y de las Demarcaciones Territoriales del Distrito Federal		54635.67	54635.67	54365.67	54365.67	54365.67	54365.67	54365.67
2614	DIF210402024998	FEDERALES (APORTACIONES, SUBSIDIOS Y CONVENIOS)	2021	33-Aportaciones Federales para Entidades Federativas y Municipios	I004-FAIS Municipal y de las Demarcaciones Territoriales del Distrito Federal		27596.96	27596.96	25518.88	25518.88	25518.88	25518.88	25518.88
2615	DIF210402024999	FEDERALES (APORTACIONES, SUBSIDIOS Y CONVENIOS)	2021	33-Aportaciones Federales para Entidades Federativas y Municipios	I004-FAIS Municipal y de las Demarcaciones Territoriales del Distrito Federal		13798.48	13798.48	12759.44	12759.44	12759.44	12759.44	12759.44
2616	DIF210402025000	FEDERALES (APORTACIONES, SUBSIDIOS Y CONVENIOS)	2021	33-Aportaciones Federales para Entidades Federativas y Municipios	I004-FAIS Municipal y de las Demarcaciones Territoriales del Distrito Federal		65542.78	65542.78	60607.34	60607.34	60607.34	60607.34	60607.34
2617	DIF210402025003	FEDERALES (APORTACIONES, SUBSIDIOS Y CONVENIOS)	2021	33-Aportaciones Federales para Entidades Federativas y Municipios	I004-FAIS Municipal y de las Demarcaciones Territoriales del Distrito Federal		79341.26	79341.26	73366.78	73366.78	73366.78	73366.78	73366.78
2618	DIF210402025005	FEDERALES (APORTACIONES, SUBSIDIOS Y CONVENIOS)	2021	33-Aportaciones Federales para Entidades Federativas y Municipios	I004-FAIS Municipal y de las Demarcaciones Territoriales del Distrito Federal		34496.2	34496.2	31898.6	31898.6	31898.6	31898.6	31898.6
2619	DIF210402025006	FEDERALES (APORTACIONES, SUBSIDIOS Y CONVENIOS)	2021	33-Aportaciones Federales para Entidades Federativas y Municipios	I004-FAIS Municipal y de las Demarcaciones Territoriales del Distrito Federal		58643.54	58643.54	54227.62	54227.62	54227.62	54227.62	54227.62
2620	DIF210402025007	FEDERALES (APORTACIONES, SUBSIDIOS Y CONVENIOS)	2021	33-Aportaciones Federales para Entidades Federativas y Municipios	I004-FAIS Municipal y de las Demarcaciones Territoriales del Distrito Federal		82790.88	82790.88	76556.64	76556.64	76556.64	76556.64	76556.64



No.	FOLIO	TIPO DE RECURSO	CICLO DEL RECURSO	RAMO	PROGRAMA PRESUPUESTARIO	PROGRAMA ESTATAL O MUNICIPAL	APROBADO	MODIFICADO	RECAUDADO	COMPROMETIDO	DEVENGADO	EJERCIDO	PAGADO
2621	DIF210402025008	FEDERALES (APORTACIONES, SUBSIDIOS Y CONVENIOS)	2021	33-Aportaciones Federales para Entidades Federativas y Municipios	I004-FAIS Municipal y de las Demarcaciones Territoriales del Distrito Federal		6899.24	6899.24	6379.72	6379.72	6379.72	6379.72	6379.72
2622	DIF210402025009	FEDERALES (APORTACIONES, SUBSIDIOS Y CONVENIOS)	2021	33-Aportaciones Federales para Entidades Federativas y Municipios	I004-FAIS Municipal y de las Demarcaciones Territoriales del Distrito Federal		55193.92	55193.92	51037.76	51037.76	51037.76	51037.76	51037.76
2623	DIF210402025010	FEDERALES (APORTACIONES, SUBSIDIOS Y CONVENIOS)	2021	33-Aportaciones Federales para Entidades Federativas y Municipios	I004-FAIS Municipal y de las Demarcaciones Territoriales del Distrito Federal		62093.16	62093.16	57417.48	57417.48	57417.48	57417.48	57417.48
2624	DIF210402025011	FEDERALES (APORTACIONES, SUBSIDIOS Y CONVENIOS)	2021	33-Aportaciones Federales para Entidades Federativas y Municipios	I004-FAIS Municipal y de las Demarcaciones Territoriales del Distrito Federal		27596.96	27596.96	25518.88	25518.88	25518.88	25518.88	25518.88
2625	DIF210402025013	FEDERALES (APORTACIONES, SUBSIDIOS Y CONVENIOS)	2021	33-Aportaciones Federales para Entidades Federativas y Municipios	I004-FAIS Municipal y de las Demarcaciones Territoriales del Distrito Federal		3449.62	3449.62	3189.86	3189.86	3189.86	3189.86	3189.86
2626	DIF210402025014	FEDERALES (APORTACIONES, SUBSIDIOS Y CONVENIOS)	2021	33-Aportaciones Federales para Entidades Federativas y Municipios	I004-FAIS Municipal y de las Demarcaciones Territoriales del Distrito Federal		31046.58	31046.58	28708.74	28708.74	28708.74	28708.74	28708.74
2627	DIF210402025015	FEDERALES (APORTACIONES, SUBSIDIOS Y CONVENIOS)	2021	33-Aportaciones Federales para Entidades Federativas y Municipios	I004-FAIS Municipal y de las Demarcaciones Territoriales del Distrito Federal		51744.3	51744.3	47847.9	47847.9	47847.9	47847.9	47847.9
2628	DIF210402025019	FEDERALES (APORTACIONES, SUBSIDIOS Y CONVENIOS)	2021	33-Aportaciones Federales para Entidades Federativas y Municipios	I004-FAIS Municipal y de las Demarcaciones Territoriales del Distrito Federal		17248.1	17248.1	15949.3	15949.3	15949.3	15949.3	15949.3
2629	DIF210402025020	FEDERALES (APORTACIONES, SUBSIDIOS Y CONVENIOS)	2021	33-Aportaciones Federales para Entidades Federativas y Municipios	I004-FAIS Municipal y de las Demarcaciones Territoriales del Distrito Federal		20697.72	20697.72	19139.16	19139.16	19139.16	19139.16	19139.16
2630	DIF210402026945	FEDERALES (APORTACIONES, SUBSIDIOS Y CONVENIOS)	2021	33-Aportaciones Federales para Entidades Federativas y Municipios	I004-FAIS Municipal y de las Demarcaciones Territoriales del Distrito Federal		48294.68	48294.68	44658.04	44658.04	44658.04	44658.04	44658.04
2631	DIF210402026951	FEDERALES (APORTACIONES, SUBSIDIOS Y CONVENIOS)	2021	33-Aportaciones Federales para Entidades Federativas y Municipios	I004-FAIS Municipal y de las Demarcaciones Territoriales del Distrito Federal		6899.24	6899.24	6379.72	6379.72	6379.72	6379.72	6379.72
2632	DIF210402026952	FEDERALES (APORTACIONES, SUBSIDIOS Y CONVENIOS)	2021	33-Aportaciones Federales para Entidades Federativas y Municipios	I004-FAIS Municipal y de las Demarcaciones Territoriales del Distrito Federal		13798.48	13798.48	12759.44	12759.44	12759.44	12759.44	12759.44
2633	DIF210402026954	FEDERALES (APORTACIONES, SUBSIDIOS Y CONVENIOS)	2021	33-Aportaciones Federales para Entidades Federativas y Municipios	I004-FAIS Municipal y de las Demarcaciones Territoriales del Distrito Federal		51744.3	51744.3	47847.9	47847.9	47847.9	47847.9	47847.9
2634	DIF210402026957	FEDERALES (APORTACIONES, SUBSIDIOS Y CONVENIOS)	2021	33-Aportaciones Federales para Entidades Federativas y Municipios	I004-FAIS Municipal y de las Demarcaciones Territoriales del Distrito Federal		54665.03	54665.03	50548.7	50548.7	50548.7	50548.7	50548.7
2635	DIF210402026959	FEDERALES (APORTACIONES, SUBSIDIOS Y CONVENIOS)	2021	33-Aportaciones Federales para Entidades Federativas y Municipios	I004-FAIS Municipal y de las Demarcaciones Territoriales del Distrito Federal		27596.96	27596.96	25518.88	25518.88	25518.88	25518.88	25518.88



No.	FOLIO	TIPO DE RECURSO	CICLO DEL RECURSO	RAMO	PROGRAMA PRESUPUESTARIO	PROGRAMA ESTATAL O MUNICIPAL	APROBADO	MODIFICADO	RECAUDADO	COMPROMETIDO	DEVENGADO	EJERCIDO	PAGADO
2636	DIF210402026960	FEDERALES (APORTACIONES, SUBSIDIOS Y CONVENIOS)	2021	33-Aportaciones Federales para Entidades Federativas y Municipios	I004-FAIS Municipal y de las Demarcaciones Territoriales del Distrito Federal		75891.64	75891.64	70176.92	70176.92	70176.92	70176.92	70176.92
2637	DIF210402026964	FEDERALES (APORTACIONES, SUBSIDIOS Y CONVENIOS)	2021	33-Aportaciones Federales para Entidades Federativas y Municipios	I004-FAIS Municipal y de las Demarcaciones Territoriales del Distrito Federal		38146.82	38146.82	35274.32	35274.32	35274.32	35274.32	35274.32
2638	DIF210402026965	FEDERALES (APORTACIONES, SUBSIDIOS Y CONVENIOS)	2021	33-Aportaciones Federales para Entidades Federativas y Municipios	I004-FAIS Municipal y de las Demarcaciones Territoriales del Distrito Federal		9484.89	9484.89	8770.67	8770.67	8770.67	8770.67	8770.67
2639	DIF210402028018	FEDERALES (APORTACIONES, SUBSIDIOS Y CONVENIOS)	2021	33-Aportaciones Federales para Entidades Federativas y Municipios	I004-FAIS Municipal y de las Demarcaciones Territoriales del Distrito Federal		6899.24	6899.24	6379.72	6379.72	6379.72	6379.72	6379.72
2640	DIF210402028019	FEDERALES (APORTACIONES, SUBSIDIOS Y CONVENIOS)	2021	33-Aportaciones Federales para Entidades Federativas y Municipios	I004-FAIS Municipal y de las Demarcaciones Territoriales del Distrito Federal		27317.84	27327.84	27317.84	27317.84	27317.84	27317.84	27317.84
2641	DIF210402028020	FEDERALES (APORTACIONES, SUBSIDIOS Y CONVENIOS)	2021	33-Aportaciones Federales para Entidades Federativas y Municipios	I004-FAIS Municipal y de las Demarcaciones Territoriales del Distrito Federal		413302	413302	413302	412749.6	412749.6	412749.6	412749.6
2642	DIF210402028021	FEDERALES (APORTACIONES, SUBSIDIOS Y CONVENIOS)	2021	33-Aportaciones Federales para Entidades Federativas y Municipios	I004-FAIS Municipal y de las Demarcaciones Territoriales del Distrito Federal		10348.86	10348.86	9569.58	9569.58	9569.58	9569.58	9569.58
2643	DIF210402028023	FEDERALES (APORTACIONES, SUBSIDIOS Y CONVENIOS)	2021	33-Aportaciones Federales para Entidades Federativas y Municipios	I004-FAIS Municipal y de las Demarcaciones Territoriales del Distrito Federal		10348.86	10348.86	9569.58	9569.58	9569.58	9569.58	9569.58
2644	DIF210402028026	FEDERALES (APORTACIONES, SUBSIDIOS Y CONVENIOS)	2021	33-Aportaciones Federales para Entidades Federativas y Municipios	I004-FAIS Municipal y de las Demarcaciones Territoriales del Distrito Federal		13798.48	13798.48	12759.44	12759.44	12759.44	12759.44	12759.44
2645	DIF210402028027	FEDERALES (APORTACIONES, SUBSIDIOS Y CONVENIOS)	2021	33-Aportaciones Federales para Entidades Federativas y Municipios	I004-FAIS Municipal y de las Demarcaciones Territoriales del Distrito Federal		41395.44	41395.44	38278.32	38278.32	38278.32	38278.32	38278.32
2646	DIF210402028029	FEDERALES (APORTACIONES, SUBSIDIOS Y CONVENIOS)	2021	33-Aportaciones Federales para Entidades Federativas y Municipios	I004-FAIS Municipal y de las Demarcaciones Territoriales del Distrito Federal		17248.1	17248.1	15949.3	15949.3	15949.3	15949.3	15949.3
2647	DIF210402028031	FEDERALES (APORTACIONES, SUBSIDIOS Y CONVENIOS)	2021	33-Aportaciones Federales para Entidades Federativas y Municipios	I004-FAIS Municipal y de las Demarcaciones Territoriales del Distrito Federal		27596.96	27596.96	25518.88	25518.88	25518.88	25518.88	25518.88
2648	DIF210402028033	FEDERALES (APORTACIONES, SUBSIDIOS Y CONVENIOS)	2021	33-Aportaciones Federales para Entidades Federativas y Municipios	I004-FAIS Municipal y de las Demarcaciones Territoriales del Distrito Federal		522113	522113	522113	274487.53	274487.53	274487.53	274487.53
2649	DIF210402028034	FEDERALES (APORTACIONES, SUBSIDIOS Y CONVENIOS)	2021	33-Aportaciones Federales para Entidades Federativas y Municipios	I004-FAIS Municipal y de las Demarcaciones Territoriales del Distrito Federal		10348.86	10348.86	9569.58	9569.58	9569.58	9569.58	9569.58
2650	DIF210402028036	FEDERALES (APORTACIONES, SUBSIDIOS Y CONVENIOS)	2021	33-Aportaciones Federales para Entidades Federativas y Municipios	I004-FAIS Municipal y de las Demarcaciones Territoriales del Distrito Federal		13798.48	13798.48	12759.44	12759.44	12759.44	12759.44	12759.44



No.	FOLIO	TIPO DE RECURSO	CICLO DEL RECURSO	RAMO	PROGRAMA PRESUPUESTARIO	PROGRAMA ESTATAL O MUNICIPAL	APROBADO	MODIFICADO	RECAUDADO	COMPROMETIDO	DEVENGADO	EJERCIDO	PAGADO
2651	DIF210402028037	FEDERALES (APORTACIONES, SUBSIDIOS Y CONVENIOS)	2021	33-Aportaciones Federales para Entidades Federativas y Municipios	I004-FAIS Municipal y de las Demarcaciones Territoriales del Distrito Federal		31046.58	31046.58	28708.74	28708.74	28708.74	28708.74	28708.74
2652	DIF210402028039	FEDERALES (APORTACIONES, SUBSIDIOS Y CONVENIOS)	2021	33-Aportaciones Federales para Entidades Federativas y Municipios	I004-FAIS Municipal y de las Demarcaciones Territoriales del Distrito Federal		444140.82	444140.82	444140.82	442233.05	442233.05	442233.05	442233.05
2653	DIF210402028040	FEDERALES (APORTACIONES, SUBSIDIOS Y CONVENIOS)	2021	33-Aportaciones Federales para Entidades Federativas y Municipios	I004-FAIS Municipal y de las Demarcaciones Territoriales del Distrito Federal		62093.16	62093.16	57417.48	57417.48	57417.48	57417.48	57417.48
2654	DIF210402024644	FEDERALES (APORTACIONES, SUBSIDIOS Y CONVENIOS)	2021	33-Aportaciones Federales para Entidades Federativas y Municipios	I004-FAIS Municipal y de las Demarcaciones Territoriales del Distrito Federal		72442.02	72442.02	66987.06	66987.06	66987.06	66987.06	66987.06
2655	DIF210402024661	FEDERALES (APORTACIONES, SUBSIDIOS Y CONVENIOS)	2021	33-Aportaciones Federales para Entidades Federativas y Municipios	I004-FAIS Municipal y de las Demarcaciones Territoriales del Distrito Federal		227674.92	227674.92	210530.76	210530.76	210530.76	210530.76	210530.76
2656	DIF210402024663	FEDERALES (APORTACIONES, SUBSIDIOS Y CONVENIOS)	2021	33-Aportaciones Federales para Entidades Federativas y Municipios	I004-FAIS Municipal y de las Demarcaciones Territoriales del Distrito Federal		79341.26	79341.26	73366.78	73366.78	73366.78	73366.78	73366.78
2657	DIF210402024664	FEDERALES (APORTACIONES, SUBSIDIOS Y CONVENIOS)	2021	33-Aportaciones Federales para Entidades Federativas y Municipios	I004-FAIS Municipal y de las Demarcaciones Territoriales del Distrito Federal		55193.92	55193.92	51037.76	51037.76	51037.76	51037.76	51037.76
2658	DIF210402025022	FEDERALES (APORTACIONES, SUBSIDIOS Y CONVENIOS)	2021	33-Aportaciones Federales para Entidades Federativas y Municipios	I004-FAIS Municipal y de las Demarcaciones Territoriales del Distrito Federal		13798.48	13798.48	12759.44	12759.44	12759.44	12759.44	12759.44
2659	DIF210402025024	FEDERALES (APORTACIONES, SUBSIDIOS Y CONVENIOS)	2021	33-Aportaciones Federales para Entidades Federativas y Municipios	I004-FAIS Municipal y de las Demarcaciones Territoriales del Distrito Federal		6899.24	6899.24	6379.72	6379.72	6379.72	6379.72	6379.72
2660	DIF210402025025	FEDERALES (APORTACIONES, SUBSIDIOS Y CONVENIOS)	2021	33-Aportaciones Federales para Entidades Federativas y Municipios	I004-FAIS Municipal y de las Demarcaciones Territoriales del Distrito Federal		65542.78	65542.78	60607.34	60607.34	60607.34	60607.34	60607.34
2661	DIF210402025026	FEDERALES (APORTACIONES, SUBSIDIOS Y CONVENIOS)	2021	33-Aportaciones Federales para Entidades Federativas y Municipios	I004-FAIS Municipal y de las Demarcaciones Territoriales del Distrito Federal		10348.86	10348.86	9569.58	9569.58	9569.58	9569.58	9569.58
2662	DIF210402025028	FEDERALES (APORTACIONES, SUBSIDIOS Y CONVENIOS)	2021	33-Aportaciones Federales para Entidades Federativas y Municipios	I004-FAIS Municipal y de las Demarcaciones Territoriales del Distrito Federal		41395.44	41395.44	38278.32	38278.32	38278.32	38278.32	38278.32
2663	DIF210402025029	FEDERALES (APORTACIONES, SUBSIDIOS Y CONVENIOS)	2021	33-Aportaciones Federales para Entidades Federativas y Municipios	I004-FAIS Municipal y de las Demarcaciones Territoriales del Distrito Federal		31046.58	31046.58	28708.74	28708.74	28708.74	28708.74	28708.74
2664	DIF210402025030	FEDERALES (APORTACIONES, SUBSIDIOS Y CONVENIOS)	2021	33-Aportaciones Federales para Entidades Federativas y Municipios	I004-FAIS Municipal y de las Demarcaciones Territoriales del Distrito Federal		6899.24	6899.24	6379.72	6379.72	6379.72	6379.72	6379.72
2665	DIF210402025032	FEDERALES (APORTACIONES, SUBSIDIOS Y CONVENIOS)	2021	33-Aportaciones Federales para Entidades Federativas y Municipios	I004-FAIS Municipal y de las Demarcaciones Territoriales del Distrito Federal		65542.78	65542.78	60607.34	60607.34	60607.34	60607.34	60607.34



No.	FOLIO	TIPO DE RECURSO	CICLO DEL RECURSO	RAMO	PROGRAMA PRESUPUESTARIO	PROGRAMA ESTATAL O MUNICIPAL	APROBADO	MODIFICADO	RECAUDADO	COMPROMETIDO	DEVENGADO	EJERCIDO	PAGADO
2666	DIF210402025034	FEDERALES (APORTACIONES, SUBSIDIOS Y CONVENIOS)	2021	33-Aportaciones Federales para Entidades Federativas y Municipios	I004-FAIS Municipal y de las Demarcaciones Territoriales del Distrito Federal		48294.68	48294.68	44658.04	44658.04	44658.04	44658.04	44658.04
2667	DIF210402025035	FEDERALES (APORTACIONES, SUBSIDIOS Y CONVENIOS)	2021	33-Aportaciones Federales para Entidades Federativas y Municipios	I004-FAIS Municipal y de las Demarcaciones Territoriales del Distrito Federal		20697.72	20697.72	19139.16	19139.16	19139.16	19139.16	19139.16
2668	DIF210402025037	FEDERALES (APORTACIONES, SUBSIDIOS Y CONVENIOS)	2021	33-Aportaciones Federales para Entidades Federativas y Municipios	I004-FAIS Municipal y de las Demarcaciones Territoriales del Distrito Federal		24147.34	24147.34	22329.02	22329.02	22329.02	22329.02	22329.02
2669	DIF210402025038	FEDERALES (APORTACIONES, SUBSIDIOS Y CONVENIOS)	2021	33-Aportaciones Federales para Entidades Federativas y Municipios	I004-FAIS Municipal y de las Demarcaciones Territoriales del Distrito Federal		6899.24	6899.24	6379.72	6379.72	6379.72	6379.72	6379.72
2670	DIF210402025040	FEDERALES (APORTACIONES, SUBSIDIOS Y CONVENIOS)	2021	33-Aportaciones Federales para Entidades Federativas y Municipios	I004-FAIS Municipal y de las Demarcaciones Territoriales del Distrito Federal		17248.1	17248.1	15949.3	15949.3	15949.3	15949.3	15949.3
2671	DIF210402025041	FEDERALES (APORTACIONES, SUBSIDIOS Y CONVENIOS)	2021	33-Aportaciones Federales para Entidades Federativas y Municipios	I004-FAIS Municipal y de las Demarcaciones Territoriales del Distrito Federal		89690.12	89690.12	82936.36	82936.36	82936.36	82936.36	82936.36
2672	DIF210402025042	FEDERALES (APORTACIONES, SUBSIDIOS Y CONVENIOS)	2021	33-Aportaciones Federales para Entidades Federativas y Municipios	I004-FAIS Municipal y de las Demarcaciones Territoriales del Distrito Federal		34496.2	34496.2	31898.6	31898.6	31898.6	31898.6	31898.6
2673	DIF210402025043	FEDERALES (APORTACIONES, SUBSIDIOS Y CONVENIOS)	2021	33-Aportaciones Federales para Entidades Federativas y Municipios	I004-FAIS Municipal y de las Demarcaciones Territoriales del Distrito Federal		131085.56	131085.56	121214.68	121214.68	121214.68	121214.68	121214.68
2674	DIF210402026967	FEDERALES (APORTACIONES, SUBSIDIOS Y CONVENIOS)	2021	33-Aportaciones Federales para Entidades Federativas y Municipios	I004-FAIS Municipal y de las Demarcaciones Territoriales del Distrito Federal		37945.82	37945.82	35088.46	35088.46	35088.46	35088.46	35088.46
2675	DIF210402026969	FEDERALES (APORTACIONES, SUBSIDIOS Y CONVENIOS)	2021	33-Aportaciones Federales para Entidades Federativas y Municipios	I004-FAIS Municipal y de las Demarcaciones Territoriales del Distrito Federal		31046.58	31046.58	28708.74	28708.74	28708.74	28708.74	28708.74
2676	DIF210402026970	FEDERALES (APORTACIONES, SUBSIDIOS Y CONVENIOS)	2021	33-Aportaciones Federales para Entidades Federativas y Municipios	I004-FAIS Municipal y de las Demarcaciones Territoriales del Distrito Federal		12067.91	12067.91	11159.18	11159.18	11159.18	11159.18	11159.18
2677	DIF210402026971	FEDERALES (APORTACIONES, SUBSIDIOS Y CONVENIOS)	2021	33-Aportaciones Federales para Entidades Federativas y Municipios	I004-FAIS Municipal y de las Demarcaciones Territoriales del Distrito Federal		44845.06	44845.06	41468.18	41468.18	41468.18	41468.18	41468.18
2678	DIF210402026972	FEDERALES (APORTACIONES, SUBSIDIOS Y CONVENIOS)	2021	33-Aportaciones Federales para Entidades Federativas y Municipios	I004-FAIS Municipal y de las Demarcaciones Territoriales del Distrito Federal		58643.54	58643.54	54227.62	54227.62	54227.62	54227.62	54227.62
2679	DIF210402026976	FEDERALES (APORTACIONES, SUBSIDIOS Y CONVENIOS)	2021	33-Aportaciones Federales para Entidades Federativas y Municipios	I004-FAIS Municipal y de las Demarcaciones Territoriales del Distrito Federal		16028.79	16028.79	14821.81	14821.81	14821.81	14821.81	14821.81
2680	DIF210402026980	FEDERALES (APORTACIONES, SUBSIDIOS Y CONVENIOS)	2021	33-Aportaciones Federales para Entidades Federativas y Municipios	I004-FAIS Municipal y de las Demarcaciones Territoriales del Distrito Federal		117287.08	117287.08	108455.24	108455.24	108455.24	108455.24	108455.24



No.	FOLIO	TIPO DE RECURSO	CICLO DEL RECURSO	RAMO	PROGRAMA PRESUPUESTARIO	PROGRAMA ESTATAL O MUNICIPAL	APROBADO	MODIFICADO	RECAUDADO	COMPROMETIDO	DEVENGADO	EJERCIDO	PAGADO
2681	DIF210402026983	FEDERALES (APORTACIONES, SUBSIDIOS Y CONVENIOS)	2021	33-Aportaciones Federales para Entidades Federativas y Municipios	I004-FAIS Municipal y de las Demarcaciones Territoriales del Distrito Federal		13798.48	13798.48	12759.44	12759.44	12759.44	12759.44	12759.44
2682	DIF210402026984	FEDERALES (APORTACIONES, SUBSIDIOS Y CONVENIOS)	2021	33-Aportaciones Federales para Entidades Federativas y Municipios	I004-FAIS Municipal y de las Demarcaciones Territoriales del Distrito Federal		10483.7	10483.7	9694.27	9694.27	9694.27	9694.27	9694.27
2683	DIF210402026986	FEDERALES (APORTACIONES, SUBSIDIOS Y CONVENIOS)	2021	33-Aportaciones Federales para Entidades Federativas y Municipios	I004-FAIS Municipal y de las Demarcaciones Territoriales del Distrito Federal		26491.23	26491.23	24496.41	24496.41	24496.41	24496.41	24496.41
2684	DIF210402026987	FEDERALES (APORTACIONES, SUBSIDIOS Y CONVENIOS)	2021	33-Aportaciones Federales para Entidades Federativas y Municipios	I004-FAIS Municipal y de las Demarcaciones Territoriales del Distrito Federal		27596.96	27596.96	25518.88	25518.88	25518.88	25518.88	25518.88
2685	DIF210402027663	FEDERALES (APORTACIONES, SUBSIDIOS Y CONVENIOS)	2021	33-Aportaciones Federales para Entidades Federativas y Municipios	I004-FAIS Municipal y de las Demarcaciones Territoriales del Distrito Federal		2358473.39	2358473.39	2358473.39	2358473.39	2358473.39	2358473.39	2358473.39
2686	DIF210402028042	FEDERALES (APORTACIONES, SUBSIDIOS Y CONVENIOS)	2021	33-Aportaciones Federales para Entidades Federativas y Municipios	I004-FAIS Municipal y de las Demarcaciones Territoriales del Distrito Federal		6899.24	6899.24	6379.72	6379.72	6379.72	6379.72	6379.72
2687	DIF210402028043	FEDERALES (APORTACIONES, SUBSIDIOS Y CONVENIOS)	2021	33-Aportaciones Federales para Entidades Federativas y Municipios	I004-FAIS Municipal y de las Demarcaciones Territoriales del Distrito Federal		20697.72	20697.72	19139.16	19139.16	19139.16	19139.16	19139.16
2688	DIF210402028045	FEDERALES (APORTACIONES, SUBSIDIOS Y CONVENIOS)	2021	33-Aportaciones Federales para Entidades Federativas y Municipios	I004-FAIS Municipal y de las Demarcaciones Territoriales del Distrito Federal		31046.58	31046.58	28708.74	28708.74	28708.74	28708.74	28708.74
2689	DIF210402029689	FEDERALES (APORTACIONES, SUBSIDIOS Y CONVENIOS)	2021	33-Aportaciones Federales para Entidades Federativas y Municipios	I004-FAIS Municipal y de las Demarcaciones Territoriales del Distrito Federal		499644.85	499644.85	499644.85	499644.85	499644.85	499644.85	499644.85
2690	DIF210402032243	FEDERALES (APORTACIONES, SUBSIDIOS Y CONVENIOS)	2021	33-Aportaciones Federales para Entidades Federativas y Municipios	I004-FAIS Municipal y de las Demarcaciones Territoriales del Distrito Federal		34496.2	34496.2	31898.6	31898.6	31898.6	31898.6	31898.6
2691	DIF210402032249	FEDERALES (APORTACIONES, SUBSIDIOS Y CONVENIOS)	2021	33-Aportaciones Federales para Entidades Federativas y Municipios	I004-FAIS Municipal y de las Demarcaciones Territoriales del Distrito Federal		65542.78	65542.78	60607.34	60607.34	60607.34	60607.34	60607.34
2692	DIF210402032257	FEDERALES (APORTACIONES, SUBSIDIOS Y CONVENIOS)	2021	33-Aportaciones Federales para Entidades Federativas y Municipios	I004-FAIS Municipal y de las Demarcaciones Territoriales del Distrito Federal		27596.96	27596.96	25518.88	25518.88	25518.88	25518.88	25518.88
2693	DIF210402034185	FEDERALES (APORTACIONES, SUBSIDIOS Y CONVENIOS)	2021	33-Aportaciones Federales para Entidades Federativas y Municipios	I004-FAIS Municipal y de las Demarcaciones Territoriales del Distrito Federal		193178.72	193178.72	178632.16	178632.16	178632.16	178632.16	178632.16
2694	DIF210402034186	FEDERALES (APORTACIONES, SUBSIDIOS Y CONVENIOS)	2021	33-Aportaciones Federales para Entidades Federativas y Municipios	I004-FAIS Municipal y de las Demarcaciones Territoriales del Distrito Federal		6899.24	6899.24	6379.72	6379.72	6379.72	6379.72	6379.72
2695	DIF210402034196	FEDERALES (APORTACIONES, SUBSIDIOS Y CONVENIOS)	2021	33-Aportaciones Federales para Entidades Federativas y Municipios	I004-FAIS Municipal y de las Demarcaciones Territoriales del Distrito Federal		75891.64	75891.64	70176.92	70176.92	70176.92	70176.92	70176.92



No.	FOLIO	TIPO DE RECURSO	CICLO DEL RECURSO	RAMO	PROGRAMA PRESUPUESTARIO	PROGRAMA ESTATAL O MUNICIPAL	APROBADO	MODIFICADO	RECAUDADO	COMPROMETIDO	DEVENGADO	EJERCIDO	PAGADO
2696	DIF210402034202	FEDERALES (APORTACIONES, SUBSIDIOS Y CONVENIOS)	2021	33-Aportaciones Federales para Entidades Federativas y Municipios	I004-FAIS Municipal y de las Demarcaciones Territoriales del Distrito Federal		17248.1	17248.1	15949.3	15949.3	15949.3	15949.3	15949.3
2697	DIF210402021418	FEDERALES (APORTACIONES, SUBSIDIOS Y CONVENIOS)	2021	33-Aportaciones Federales para Entidades Federativas y Municipios	I004-FAIS Municipal y de las Demarcaciones Territoriales del Distrito Federal		65258.22	65258.22	65258.22	65258.22	65258.22	65258.22	65258.22
2698	DIF210402021422	FEDERALES (APORTACIONES, SUBSIDIOS Y CONVENIOS)	2021	33-Aportaciones Federales para Entidades Federativas y Municipios	I004-FAIS Municipal y de las Demarcaciones Territoriales del Distrito Federal		33934.27	33934.27	33934.27	33934.27	33934.27	33934.27	33934.27
2699	DIF210402021427	FEDERALES (APORTACIONES, SUBSIDIOS Y CONVENIOS)	2021	33-Aportaciones Federales para Entidades Federativas y Municipios	I004-FAIS Municipal y de las Demarcaciones Territoriales del Distrito Federal		156619.72	156619.72	156619.72	156619.72	156619.72	156619.72	156619.72
2700	DIF210402021428	FEDERALES (APORTACIONES, SUBSIDIOS Y CONVENIOS)	2021	33-Aportaciones Federales para Entidades Federativas y Municipios	I004-FAIS Municipal y de las Demarcaciones Territoriales del Distrito Federal		39154.93	39154.93	39154.93	39154.93	39154.93	39154.93	39154.93
2701	DIF210402021432	FEDERALES (APORTACIONES, SUBSIDIOS Y CONVENIOS)	2021	33-Aportaciones Federales para Entidades Federativas y Municipios	I004-FAIS Municipal y de las Demarcaciones Territoriales del Distrito Federal		20882.63	20882.63	20882.63	20882.63	20882.63	20882.63	20882.63
2702	DIF210402021433	FEDERALES (APORTACIONES, SUBSIDIOS Y CONVENIOS)	2021	33-Aportaciones Federales para Entidades Federativas y Municipios	I004-FAIS Municipal y de las Demarcaciones Territoriales del Distrito Federal		18272.3	18272.3	18272.3	18272.3	18272.3	18272.3	18272.3
2703	DIF210402021436	FEDERALES (APORTACIONES, SUBSIDIOS Y CONVENIOS)	2021	33-Aportaciones Federales para Entidades Federativas y Municipios	I004-FAIS Municipal y de las Demarcaciones Territoriales del Distrito Federal		20882.63	20882.63	20882.63	20882.63	20882.63	20882.63	20882.63
2704	DIF210402024666	FEDERALES (APORTACIONES, SUBSIDIOS Y CONVENIOS)	2021	33-Aportaciones Federales para Entidades Federativas y Municipios	I004-FAIS Municipal y de las Demarcaciones Territoriales del Distrito Federal		158682.52	158682.52	146733.56	146733.56	146733.56	146733.56	146733.56
2705	DIF210402024670	FEDERALES (APORTACIONES, SUBSIDIOS Y CONVENIOS)	2021	33-Aportaciones Federales para Entidades Federativas y Municipios	I004-FAIS Municipal y de las Demarcaciones Territoriales del Distrito Federal		17248.1	17248.1	15949.3	15949.3	15949.3	15949.3	15949.3
2706	DIF210402024673	FEDERALES (APORTACIONES, SUBSIDIOS Y CONVENIOS)	2021	33-Aportaciones Federales para Entidades Federativas y Municipios	I004-FAIS Municipal y de las Demarcaciones Territoriales del Distrito Federal		51744.3	51744.3	47847.9	47847.9	47847.9	47847.9	47847.9
2707	DIF210402024677	FEDERALES (APORTACIONES, SUBSIDIOS Y CONVENIOS)	2021	33-Aportaciones Federales para Entidades Federativas y Municipios	I004-FAIS Municipal y de las Demarcaciones Territoriales del Distrito Federal		65542.78	65542.78	60607.34	60607.34	60607.34	60607.34	60607.34
2708	DIF210402024678	FEDERALES (APORTACIONES, SUBSIDIOS Y CONVENIOS)	2021	33-Aportaciones Federales para Entidades Federativas y Municipios	I004-FAIS Municipal y de las Demarcaciones Territoriales del Distrito Federal		3449.62	3449.62	3189.86	3189.86	3189.86	3189.86	3189.86
2709	DIF210402024684	FEDERALES (APORTACIONES, SUBSIDIOS Y CONVENIOS)	2021	33-Aportaciones Federales para Entidades Federativas y Municipios	I004-FAIS Municipal y de las Demarcaciones Territoriales del Distrito Federal		17248.1	17248.1	15949.3	15949.3	15949.3	15949.3	15949.3
2710	DIF210402024687	FEDERALES (APORTACIONES, SUBSIDIOS Y CONVENIOS)	2021	33-Aportaciones Federales para Entidades Federativas y Municipios	I004-FAIS Municipal y de las Demarcaciones Territoriales del Distrito Federal		55193.92	55193.92	51037.76	51037.76	51037.76	51037.76	51037.76

No.	FOLIO	TIPO DE RECURSO	CICLO DEL RECURSO	RAMO	PROGRAMA PRESUPUESTARIO	PROGRAMA ESTATAL O MUNICIPAL	APROBADO	MODIFICADO	RECAUDADO	COMPROMETIDO	DEVENGADO	EJERCIDO	PAGADO
2711	DIF210402025044	FEDERALES (APORTACIONES, SUBSIDIOS Y CONVENIOS)	2021	33-Aportaciones Federales para Entidades Federativas y Municipios	I004-FAIS Municipal y de las Demarcaciones Territoriales del Distrito Federal		10348.86	10348.86	9569.58	9569.58	9569.58	9569.58	9569.58
2712	DIF210402025045	FEDERALES (APORTACIONES, SUBSIDIOS Y CONVENIOS)	2021	33-Aportaciones Federales para Entidades Federativas y Municipios	I004-FAIS Municipal y de las Demarcaciones Territoriales del Distrito Federal		68992.4	68992.4	63797.2	63797.2	63797.2	63797.2	63797.2
2713	DIF210402025048	FEDERALES (APORTACIONES, SUBSIDIOS Y CONVENIOS)	2021	33-Aportaciones Federales para Entidades Federativas y Municipios	I004-FAIS Municipal y de las Demarcaciones Territoriales del Distrito Federal		41395.44	41395.44	38278.32	38278.32	38278.32	38278.32	38278.32
2714	DIF210402025050	FEDERALES (APORTACIONES, SUBSIDIOS Y CONVENIOS)	2021	33-Aportaciones Federales para Entidades Federativas y Municipios	I004-FAIS Municipal y de las Demarcaciones Territoriales del Distrito Federal		55193.92	55193.92	51037.76	51037.76	51037.76	51037.76	51037.76
2715	DIF210402025052	FEDERALES (APORTACIONES, SUBSIDIOS Y CONVENIOS)	2021	33-Aportaciones Federales para Entidades Federativas y Municipios	I004-FAIS Municipal y de las Demarcaciones Territoriales del Distrito Federal		144884.04	144884.04	133974.12	133974.12	133974.12	133974.12	133974.12
2716	DIF210402025053	FEDERALES (APORTACIONES, SUBSIDIOS Y CONVENIOS)	2021	33-Aportaciones Federales para Entidades Federativas y Municipios	I004-FAIS Municipal y de las Demarcaciones Territoriales del Distrito Federal		6899.24	6899.24	6379.72	6379.72	6379.72	6379.72	6379.72
2717	DIF210402025055	FEDERALES (APORTACIONES, SUBSIDIOS Y CONVENIOS)	2021	33-Aportaciones Federales para Entidades Federativas y Municipios	I004-FAIS Municipal y de las Demarcaciones Territoriales del Distrito Federal		17248.1	17248.1	15949.3	15949.3	15949.3	15949.3	15949.3
2718	DIF210402025056	FEDERALES (APORTACIONES, SUBSIDIOS Y CONVENIOS)	2021	33-Aportaciones Federales para Entidades Federativas y Municipios	I004-FAIS Municipal y de las Demarcaciones Territoriales del Distrito Federal		100038.98	100038.98	92505.94	92505.94	92505.94	92505.94	92505.94
2719	DIF210402025057	FEDERALES (APORTACIONES, SUBSIDIOS Y CONVENIOS)	2021	33-Aportaciones Federales para Entidades Federativas y Municipios	I004-FAIS Municipal y de las Demarcaciones Territoriales del Distrito Federal		3449.62	3449.62	3189.86	3189.86	3189.86	3189.86	3189.86
2720	DIF210402025058	FEDERALES (APORTACIONES, SUBSIDIOS Y CONVENIOS)	2021	33-Aportaciones Federales para Entidades Federativas y Municipios	I004-FAIS Municipal y de las Demarcaciones Territoriales del Distrito Federal		62093.16	62093.16	57417.48	57417.48	57417.48	57417.48	57417.48
2721	DIF210402025059	FEDERALES (APORTACIONES, SUBSIDIOS Y CONVENIOS)	2021	33-Aportaciones Federales para Entidades Federativas y Municipios	I004-FAIS Municipal y de las Demarcaciones Territoriales del Distrito Federal		31046.58	31046.58	28708.74	28708.74	28708.74	28708.74	28708.74
2722	DIF210402026991	FEDERALES (APORTACIONES, SUBSIDIOS Y CONVENIOS)	2021	33-Aportaciones Federales para Entidades Federativas y Municipios	I004-FAIS Municipal y de las Demarcaciones Territoriales del Distrito Federal		1682.57	1682.57	1555.87	1555.87	1555.87	1555.87	1555.87
2723	DIF210402026993	FEDERALES (APORTACIONES, SUBSIDIOS Y CONVENIOS)	2021	33-Aportaciones Federales para Entidades Federativas y Municipios	I004-FAIS Municipal y de las Demarcaciones Territoriales del Distrito Federal		68992.4	0	0	0	0	0	0
2724	DIF210402026996	FEDERALES (APORTACIONES, SUBSIDIOS Y CONVENIOS)	2021	33-Aportaciones Federales para Entidades Federativas y Municipios	I004-FAIS Municipal y de las Demarcaciones Territoriales del Distrito Federal		17248.1	17248.1	15949.3	15949.3	15949.3	15949.3	15949.3
2725	DIF210402026998	FEDERALES (APORTACIONES, SUBSIDIOS Y CONVENIOS)	2021	33-Aportaciones Federales para Entidades Federativas y Municipios	I004-FAIS Municipal y de las Demarcaciones Territoriales del Distrito Federal		21922.41	21922.41	20271.63	20271.63	20271.63	20271.63	20271.63



No.	FOLIO	TIPO DE RECURSO	CICLO DEL RECURSO	RAMO	PROGRAMA PRESUPUESTARIO	PROGRAMA ESTATAL O MUNICIPAL	APROBADO	MODIFICADO	RECAUDADO	COMPROMETIDO	DEVENGADO	EJERCIDO	PAGADO
2726	DIF210402027001	FEDERALES (APORTACIONES, SUBSIDIOS Y CONVENIOS)	2021	33-Aportaciones Federales para Entidades Federativas y Municipios	I004-FAIS Municipal y de las Demarcaciones Territoriales del Distrito Federal		37945.82	37945.82	35088.46	35088.46	35088.46	35088.46	35088.46
2727	DIF210402027003	FEDERALES (APORTACIONES, SUBSIDIOS Y CONVENIOS)	2021	33-Aportaciones Federales para Entidades Federativas y Municipios	I004-FAIS Municipal y de las Demarcaciones Territoriales del Distrito Federal		79341.26	79341.26	73366.78	73366.78	73366.78	73366.78	73366.78
2728	DIF210402027008	FEDERALES (APORTACIONES, SUBSIDIOS Y CONVENIOS)	2021	33-Aportaciones Federales para Entidades Federativas y Municipios	I004-FAIS Municipal y de las Demarcaciones Territoriales del Distrito Federal		13798.48	13798.48	12759.44	12759.44	12759.44	12759.44	12759.44
2729	DIF210402027011	FEDERALES (APORTACIONES, SUBSIDIOS Y CONVENIOS)	2021	33-Aportaciones Federales para Entidades Federativas y Municipios	I004-FAIS Municipal y de las Demarcaciones Territoriales del Distrito Federal		75891.64	75891.64	70176.92	70176.92	70176.92	70176.92	70176.92
2730	DIF210402027012	FEDERALES (APORTACIONES, SUBSIDIOS Y CONVENIOS)	2021	33-Aportaciones Federales para Entidades Federativas y Municipios	I004-FAIS Municipal y de las Demarcaciones Territoriales del Distrito Federal		11853.71	11853.71	10961.11	10961.11	10961.11	10961.11	10961.11
2731	DIF210402027681	FEDERALES (APORTACIONES, SUBSIDIOS Y CONVENIOS)	2021	33-Aportaciones Federales para Entidades Federativas y Municipios	I004-FAIS Municipal y de las Demarcaciones Territoriales del Distrito Federal		641526.61	641526.61	641526.61	641526.61	641526.61	641526.61	641526.61
2732	DIF210402028080	FEDERALES (APORTACIONES, SUBSIDIOS Y CONVENIOS)	2021	33-Aportaciones Federales para Entidades Federativas y Municipios	I004-FAIS Municipal y de las Demarcaciones Territoriales del Distrito Federal		444140.82	444140.82	444140.82	422459.32	422459.32	422459.32	422459.32
2733	DIF210402028082	FEDERALES (APORTACIONES, SUBSIDIOS Y CONVENIOS)	2021	33-Aportaciones Federales para Entidades Federativas y Municipios	I004-FAIS Municipal y de las Demarcaciones Territoriales del Distrito Federal		444140.82	444140.82	444140.82	442041.57	442041.57	442041.57	442041.57
2734	DIF210402028084	FEDERALES (APORTACIONES, SUBSIDIOS Y CONVENIOS)	2021	33-Aportaciones Federales para Entidades Federativas y Municipios	I004-FAIS Municipal y de las Demarcaciones Territoriales del Distrito Federal		444140.82	444140.82	444140.82	438725.34	438725.34	438725.34	438725.34
2735	DIF210402028085	FEDERALES (APORTACIONES, SUBSIDIOS Y CONVENIOS)	2021	33-Aportaciones Federales para Entidades Federativas y Municipios	I004-FAIS Municipal y de las Demarcaciones Territoriales del Distrito Federal		222070.41	222070.41	22070.41	210306.67	210306.67	210306.67	210306.67
2736	DIF210402028086	FEDERALES (APORTACIONES, SUBSIDIOS Y CONVENIOS)	2021	33-Aportaciones Federales para Entidades Federativas y Municipios	I004-FAIS Municipal y de las Demarcaciones Territoriales del Distrito Federal		444140.82	444140.82	444140.82	377649.47	377649.47	377649.47	377649.47
2737	DIF210402028091	FEDERALES (APORTACIONES, SUBSIDIOS Y CONVENIOS)	2021	33-Aportaciones Federales para Entidades Federativas y Municipios	I004-FAIS Municipal y de las Demarcaciones Territoriales del Distrito Federal		222070.4	222070.4	222070.4	193894.62	193894.62	193894.62	193894.62
2738	DIF210402032262	FEDERALES (APORTACIONES, SUBSIDIOS Y CONVENIOS)	2021	33-Aportaciones Federales para Entidades Federativas y Municipios	I004-FAIS Municipal y de las Demarcaciones Territoriales del Distrito Federal		10348.86	10348.86	9569.58	9569.58	9569.58	9569.58	9569.58
2739	DIF210402032272	FEDERALES (APORTACIONES, SUBSIDIOS Y CONVENIOS)	2021	33-Aportaciones Federales para Entidades Federativas y Municipios	I004-FAIS Municipal y de las Demarcaciones Territoriales del Distrito Federal		82790.88	82790.88	76556.64	76556.64	76556.64	76556.64	76556.64
2740	DIF210402032276	FEDERALES (APORTACIONES, SUBSIDIOS Y CONVENIOS)	2021	33-Aportaciones Federales para Entidades Federativas y Municipios	I004-FAIS Municipal y de las Demarcaciones Territoriales del Distrito Federal		24147.34	24147.34	22329.02	22329.02	22329.02	22329.02	22329.02

No.	FOLIO	TIPO DE RECURSO	CICLO DEL RECURSO	RAMO	PROGRAMA PRESUPUESTARIO	PROGRAMA ESTATAL O MUNICIPAL	APROBADO	MODIFICADO	RECAUDADO	COMPROMETIDO	DEVENGADO	EJERCIDO	PAGADO
2741	DIF210402034209	FEDERALES (APORTACIONES, SUBSIDIOS Y CONVENIOS)	2021	33-Aportaciones Federales para Entidades Federativas y Municipios	I004-FAIS Municipal y de las Demarcaciones Territoriales del Distrito Federal		51826.35	51826.35	47923.77	47923.77	47923.77	47923.77	47923.77
2742	DIF210402034211	FEDERALES (APORTACIONES, SUBSIDIOS Y CONVENIOS)	2021	33-Aportaciones Federales para Entidades Federativas y Municipios	I004-FAIS Municipal y de las Demarcaciones Territoriales del Distrito Federal		144884.04	144884.04	133974.12	133974.12	133974.12	133974.12	133974.12
2743	DIF210402034215	FEDERALES (APORTACIONES, SUBSIDIOS Y CONVENIOS)	2021	33-Aportaciones Federales para Entidades Federativas y Municipios	I004-FAIS Municipal y de las Demarcaciones Territoriales del Distrito Federal		48294.68	48294.68	44658.04	44658.04	44658.04	44658.04	44658.04
2744	DIF210402034223	FEDERALES (APORTACIONES, SUBSIDIOS Y CONVENIOS)	2021	33-Aportaciones Federales para Entidades Federativas y Municipios	I004-FAIS Municipal y de las Demarcaciones Territoriales del Distrito Federal		124186.32	124186.32	114834.96	114834.96	114834.96	114834.96	114834.96
2745	DIF210402034231	FEDERALES (APORTACIONES, SUBSIDIOS Y CONVENIOS)	2021	33-Aportaciones Federales para Entidades Federativas y Municipios	I004-FAIS Municipal y de las Demarcaciones Territoriales del Distrito Federal		131085.56	131085.56	121214.68	121214.68	121214.68	121214.68	121214.68
2746	DIF210402021438	FEDERALES (APORTACIONES, SUBSIDIOS Y CONVENIOS)	2021	33-Aportaciones Federales para Entidades Federativas y Municipios	I004-FAIS Municipal y de las Demarcaciones Territoriales del Distrito Federal		41765.26	41765.26	41765.26	41765.26	41765.26	41765.26	41765.26
2747	DIF210402021440	FEDERALES (APORTACIONES, SUBSIDIOS Y CONVENIOS)	2021	33-Aportaciones Federales para Entidades Federativas y Municipios	I004-FAIS Municipal y de las Demarcaciones Territoriales del Distrito Federal		2610.33	2610.33	2610.33	2610.33	2610.33	2610.33	2610.33
2748	DIF210402021441	FEDERALES (APORTACIONES, SUBSIDIOS Y CONVENIOS)	2021	33-Aportaciones Federales para Entidades Federativas y Municipios	I004-FAIS Municipal y de las Demarcaciones Territoriales del Distrito Federal		39154.93	39154.93	39154.93	39154.93	39154.93	39154.93	39154.93
2749	DIF210402021442	FEDERALES (APORTACIONES, SUBSIDIOS Y CONVENIOS)	2021	33-Aportaciones Federales para Entidades Federativas y Municipios	I004-FAIS Municipal y de las Demarcaciones Territoriales del Distrito Federal		52206.57	52206.57	52206.57	52206.57	52206.57	52206.57	52206.57
2750	DIF210402021443	FEDERALES (APORTACIONES, SUBSIDIOS Y CONVENIOS)	2021	33-Aportaciones Federales para Entidades Federativas y Municipios	I004-FAIS Municipal y de las Demarcaciones Territoriales del Distrito Federal		33934.27	33934.27	33934.27	33934.27	33934.27	33934.27	33934.27
2751	DIF210402021444	FEDERALES (APORTACIONES, SUBSIDIOS Y CONVENIOS)	2021	33-Aportaciones Federales para Entidades Federativas y Municipios	I004-FAIS Municipal y de las Demarcaciones Territoriales del Distrito Federal		5220.66	5220.66	5220.66	5220.66	5220.66	5220.66	5220.66
2752	DIF210402021448	FEDERALES (APORTACIONES, SUBSIDIOS Y CONVENIOS)	2021	33-Aportaciones Federales para Entidades Federativas y Municipios	I004-FAIS Municipal y de las Demarcaciones Territoriales del Distrito Federal		167061.04	167061.04	167061.04	167061.04	167061.04	167061.04	167061.04
2753	DIF210402021449	FEDERALES (APORTACIONES, SUBSIDIOS Y CONVENIOS)	2021	33-Aportaciones Federales para Entidades Federativas y Municipios	I004-FAIS Municipal y de las Demarcaciones Territoriales del Distrito Federal		99192.49	99192.49	99192.49	99192.49	99192.49	99192.49	99192.49
2754	DIF210402021450	FEDERALES (APORTACIONES, SUBSIDIOS Y CONVENIOS)	2021	33-Aportaciones Federales para Entidades Federativas y Municipios	I004-FAIS Municipal y de las Demarcaciones Territoriales del Distrito Federal		13051.64	13051.64	13051.64	13051.64	13051.64	13051.64	13051.64
2755	DIF210402021451	FEDERALES (APORTACIONES, SUBSIDIOS Y CONVENIOS)	2021	33-Aportaciones Federales para Entidades Federativas y Municipios	I004-FAIS Municipal y de las Demarcaciones Territoriales del Distrito Federal		15661.97	15661.97	15661.97	15661.97	15661.97	15661.97	15661.97



No.	FOLIO	TIPO DE RECURSO	CICLO DEL RECURSO	RAMO	PROGRAMA PRESUPUESTARIO	PROGRAMA ESTATAL O MUNICIPAL	APROBADO	MODIFICADO	RECAUDADO	COMPROMETIDO	DEVENGADO	EJERCIDO	PAGADO
2756	DIF210402021454	FEDERALES (APORTACIONES, SUBSIDIOS Y CONVENIOS)	2021	33-Aportaciones Federales para Entidades Federativas y Municipios	I004-FAIS Municipal y de las Demarcaciones Territoriales del Distrito Federal		86140.85	86140.85	86140.85	86140.85	86140.85	86140.85	86140.85
2757	DIF210402021455	FEDERALES (APORTACIONES, SUBSIDIOS Y CONVENIOS)	2021	33-Aportaciones Federales para Entidades Federativas y Municipios	I004-FAIS Municipal y de las Demarcaciones Territoriales del Distrito Federal		112244.13	112244.13	112244.13	112244.13	112244.13	112244.13	112244.13
2758	DIF210402021457	FEDERALES (APORTACIONES, SUBSIDIOS Y CONVENIOS)	2021	33-Aportaciones Federales para Entidades Federativas y Municipios	I004-FAIS Municipal y de las Demarcaciones Territoriales del Distrito Federal		39154.93	39154.93	39154.93	39154.93	39154.93	39154.93	39154.93
2759	DIF210402021459	FEDERALES (APORTACIONES, SUBSIDIOS Y CONVENIOS)	2021	33-Aportaciones Federales para Entidades Federativas y Municipios	I004-FAIS Municipal y de las Demarcaciones Territoriales del Distrito Federal		52206.57	52206.57	52206.57	52206.57	52206.57	52206.57	52206.57
2760	DIF210402021460	FEDERALES (APORTACIONES, SUBSIDIOS Y CONVENIOS)	2021	33-Aportaciones Federales para Entidades Federativas y Municipios	I004-FAIS Municipal y de las Demarcaciones Territoriales del Distrito Federal		31323.94	31323.94	31323.94	31323.94	31323.94	31323.94	31323.94
2761	DIF210402024689	FEDERALES (APORTACIONES, SUBSIDIOS Y CONVENIOS)	2021	33-Aportaciones Federales para Entidades Federativas y Municipios	I004-FAIS Municipal y de las Demarcaciones Territoriales del Distrito Federal		62093.16	62093.16	57417.48	57417.48	57417.48	57417.48	57417.48
2762	DIF210402024692	FEDERALES (APORTACIONES, SUBSIDIOS Y CONVENIOS)	2021	33-Aportaciones Federales para Entidades Federativas y Municipios	I004-FAIS Municipal y de las Demarcaciones Territoriales del Distrito Federal		65542.78	65542.78	60607.34	60607.34	60607.34	60607.34	60607.34
2763	DIF210402024698	FEDERALES (APORTACIONES, SUBSIDIOS Y CONVENIOS)	2021	33-Aportaciones Federales para Entidades Federativas y Municipios	I004-FAIS Municipal y de las Demarcaciones Territoriales del Distrito Federal		179380.24	179380.24	165872.72	165872.72	165872.72	165872.72	165872.72
2764	DIF210402024699	FEDERALES (APORTACIONES, SUBSIDIOS Y CONVENIOS)	2021	33-Aportaciones Federales para Entidades Federativas y Municipios	I004-FAIS Municipal y de las Demarcaciones Territoriales del Distrito Federal		55193.92	55193.92	51037.76	51037.76	51037.76	51037.76	51037.76
2765	DIF210402024701	FEDERALES (APORTACIONES, SUBSIDIOS Y CONVENIOS)	2021	33-Aportaciones Federales para Entidades Federativas y Municipios	I004-FAIS Municipal y de las Demarcaciones Territoriales del Distrito Federal		44845.06	44845.06	41468.18	41468.18	41468.18	41468.18	41468.18
2766	DIF210402024703	FEDERALES (APORTACIONES, SUBSIDIOS Y CONVENIOS)	2021	33-Aportaciones Federales para Entidades Federativas y Municipios	I004-FAIS Municipal y de las Demarcaciones Territoriales del Distrito Federal		269070.36	269070.36	248809.08	248809.08	248809.08	248809.08	248809.08
2767	DIF210402024704	FEDERALES (APORTACIONES, SUBSIDIOS Y CONVENIOS)	2021	33-Aportaciones Federales para Entidades Federativas y Municipios	I004-FAIS Municipal y de las Demarcaciones Territoriales del Distrito Federal		317365.04	317365.04	293467.12	293467.12	293467.12	293467.12	293467.12
2768	DIF210402024706	FEDERALES (APORTACIONES, SUBSIDIOS Y CONVENIOS)	2021	33-Aportaciones Federales para Entidades Federativas y Municipios	I004-FAIS Municipal y de las Demarcaciones Territoriales del Distrito Federal		31046.58	31046.58	28708.74	28708.74	28708.74	28708.74	28708.74
2769	DIF210402026643	FEDERALES (APORTACIONES, SUBSIDIOS Y CONVENIOS)	2021	33-Aportaciones Federales para Entidades Federativas y Municipios	I004-FAIS Municipal y de las Demarcaciones Territoriales del Distrito Federal		20697.72	20697.72	19139.16	19139.16	19139.16	19139.16	19139.16
2770	DIF210402026658	FEDERALES (APORTACIONES, SUBSIDIOS Y CONVENIOS)	2021	33-Aportaciones Federales para Entidades Federativas y Municipios	I004-FAIS Municipal y de las Demarcaciones Territoriales del Distrito Federal		27596.96	27596.96	25518.88	25518.88	25518.88	25518.88	25518.88



No.	FOLIO	TIPO DE RECURSO	CICLO DEL RECURSO	RAMO	PROGRAMA PRESUPUESTARIO	PROGRAMA ESTATAL O MUNICIPAL	APROBADO	MODIFICADO	RECAUDADO	COMPROMETIDO	DEVENGADO	EJERCIDO	PAGADO
2771	DIF210402027016	FEDERALES (APORTACIONES, SUBSIDIOS Y CONVENIOS)	2021	33-Aportaciones Federales para Entidades Federativas y Municipios	I004-FAIS Municipal y de las Demarcaciones Territoriales del Distrito Federal		103488.6	103488.6	95695.8	95695.8	95695.8	95695.8	95695.8
2772	DIF210402027017	FEDERALES (APORTACIONES, SUBSIDIOS Y CONVENIOS)	2021	33-Aportaciones Federales para Entidades Federativas y Municipios	I004-FAIS Municipal y de las Demarcaciones Territoriales del Distrito Federal		69815	69815	64557.86	64557.86	64557.86	64557.86	64557.86
2773	DIF210402027018	FEDERALES (APORTACIONES, SUBSIDIOS Y CONVENIOS)	2021	33-Aportaciones Federales para Entidades Federativas y Municipios	I004-FAIS Municipal y de las Demarcaciones Territoriales del Distrito Federal		44845.06	44845.06	41468.18	41468.18	41468.18	41468.18	41468.18
2774	DIF210402027021	FEDERALES (APORTACIONES, SUBSIDIOS Y CONVENIOS)	2021	33-Aportaciones Federales para Entidades Federativas y Municipios	I004-FAIS Municipal y de las Demarcaciones Territoriales del Distrito Federal		45863.89	45863.89	42410.29	42410.29	42410.29	42410.29	42410.29
2775	DIF210402027023	FEDERALES (APORTACIONES, SUBSIDIOS Y CONVENIOS)	2021	33-Aportaciones Federales para Entidades Federativas y Municipios	I004-FAIS Municipal y de las Demarcaciones Territoriales del Distrito Federal		48294.68	48294.68	44658.04	44658.04	44658.04	44658.04	44658.04
2776	DIF210402027031	FEDERALES (APORTACIONES, SUBSIDIOS Y CONVENIOS)	2021	33-Aportaciones Federales para Entidades Federativas y Municipios	I004-FAIS Municipal y de las Demarcaciones Territoriales del Distrito Federal		36129.03	36129.03	33408.48	33408.48	33408.48	33408.48	33408.48
2777	DIF210402032281	FEDERALES (APORTACIONES, SUBSIDIOS Y CONVENIOS)	2021	33-Aportaciones Federales para Entidades Federativas y Municipios	I004-FAIS Municipal y de las Demarcaciones Territoriales del Distrito Federal		31046.58	31046.58	28708.74	28708.74	28708.74	28708.74	28708.74
2778	DIF210402032283	FEDERALES (APORTACIONES, SUBSIDIOS Y CONVENIOS)	2021	33-Aportaciones Federales para Entidades Federativas y Municipios	I004-FAIS Municipal y de las Demarcaciones Territoriales del Distrito Federal		13798.48	13798.48	12759.44	12759.44	12759.44	12759.44	12759.44
2779	DIF210402032291	FEDERALES (APORTACIONES, SUBSIDIOS Y CONVENIOS)	2021	33-Aportaciones Federales para Entidades Federativas y Municipios	I004-FAIS Municipal y de las Demarcaciones Territoriales del Distrito Federal		48294.68	48294.68	44658.04	44658.04	44658.04	44658.04	44658.04
2780	DIF210402032295	FEDERALES (APORTACIONES, SUBSIDIOS Y CONVENIOS)	2021	33-Aportaciones Federales para Entidades Federativas y Municipios	I004-FAIS Municipal y de las Demarcaciones Territoriales del Distrito Federal		62093.16	62093.16	57417.48	57417.48	57417.48	57417.48	57417.48
2781	DIF210402032298	FEDERALES (APORTACIONES, SUBSIDIOS Y CONVENIOS)	2021	33-Aportaciones Federales para Entidades Federativas y Municipios	I004-FAIS Municipal y de las Demarcaciones Territoriales del Distrito Federal		144884.04	144884.04	133974.12	133974.12	133974.12	133974.12	133974.12
2782	DIF210402032299	FEDERALES (APORTACIONES, SUBSIDIOS Y CONVENIOS)	2021	33-Aportaciones Federales para Entidades Federativas y Municipios	I004-FAIS Municipal y de las Demarcaciones Territoriales del Distrito Federal		27596.96	27596.96	25518.88	25518.88	25518.88	25518.88	25518.88
2783	DIF210402032303	FEDERALES (APORTACIONES, SUBSIDIOS Y CONVENIOS)	2021	33-Aportaciones Federales para Entidades Federativas y Municipios	I004-FAIS Municipal y de las Demarcaciones Territoriales del Distrito Federal		27596.96	27596.96	25518.88	25518.88	25518.88	25518.88	25518.88
2784	DIF210402034234	FEDERALES (APORTACIONES, SUBSIDIOS Y CONVENIOS)	2021	33-Aportaciones Federales para Entidades Federativas y Municipios	I004-FAIS Municipal y de las Demarcaciones Territoriales del Distrito Federal		48294.68	48294.68	44658.04	44658.04	44658.04	44658.04	44658.04
2785	DIF210402034239	FEDERALES (APORTACIONES, SUBSIDIOS Y CONVENIOS)	2021	33-Aportaciones Federales para Entidades Federativas y Municipios	I004-FAIS Municipal y de las Demarcaciones Territoriales del Distrito Federal		24147.34	24147.34	22329.02	22329.02	22329.02	22329.02	22329.02



No.	FOLIO	TIPO DE RECURSO	CICLO DEL RECURSO	RAMO	PROGRAMA PRESUPUESTARIO	PROGRAMA ESTATAL O MUNICIPAL	APROBADO	MODIFICADO	RECAUDADO	COMPROMETIDO	DEVENGADO	EJERCIDO	PAGADO
2786	DIF210402034244	FEDERALES (APORTACIONES, SUBSIDIOS Y CONVENIOS)	2021	33-Aportaciones Federales para Entidades Federativas y Municipios	I004-FAIS Municipal y de las Demarcaciones Territoriales del Distrito Federal		37945.82	37945.82	35088.46	35088.46	35088.46	35088.46	35088.46
2787	DIF210402034246	FEDERALES (APORTACIONES, SUBSIDIOS Y CONVENIOS)	2021	33-Aportaciones Federales para Entidades Federativas y Municipios	I004-FAIS Municipal y de las Demarcaciones Territoriales del Distrito Federal		17248.1	17248.1	15949.3	15949.3	15949.3	15949.3	15949.3
2788	DIF210402034254	FEDERALES (APORTACIONES, SUBSIDIOS Y CONVENIOS)	2021	33-Aportaciones Federales para Entidades Federativas y Municipios	I004-FAIS Municipal y de las Demarcaciones Territoriales del Distrito Federal		48294.68	48294.68	44658.04	44658.04	44658.04	44658.04	44658.04
2789	DIF210402021462	FEDERALES (APORTACIONES, SUBSIDIOS Y CONVENIOS)	2021	33-Aportaciones Federales para Entidades Federativas y Municipios	I004-FAIS Municipal y de las Demarcaciones Territoriales del Distrito Federal		26103.29	26103.29	26103.29	26103.29	26103.29	26103.29	26103.29
2790	DIF210402021465	FEDERALES (APORTACIONES, SUBSIDIOS Y CONVENIOS)	2021	33-Aportaciones Federales para Entidades Federativas y Municipios	I004-FAIS Municipal y de las Demarcaciones Territoriales del Distrito Federal		2610.33	2610.33	2610.33	2610.33	2610.33	2610.33	2610.33
2791	DIF210402021466	FEDERALES (APORTACIONES, SUBSIDIOS Y CONVENIOS)	2021	33-Aportaciones Federales para Entidades Federativas y Municipios	I004-FAIS Municipal y de las Demarcaciones Territoriales del Distrito Federal		26103.29	26103.29	26103.29	26103.29	26103.29	26103.29	26103.29
2792	DIF210402021469	FEDERALES (APORTACIONES, SUBSIDIOS Y CONVENIOS)	2021	33-Aportaciones Federales para Entidades Federativas y Municipios	I004-FAIS Municipal y de las Demarcaciones Territoriales del Distrito Federal		28713.62	28713.62	28713.62	28713.62	28713.62	28713.62	28713.62
2793	DIF210402021470	FEDERALES (APORTACIONES, SUBSIDIOS Y CONVENIOS)	2021	33-Aportaciones Federales para Entidades Federativas y Municipios	I004-FAIS Municipal y de las Demarcaciones Territoriales del Distrito Federal		49596.25	49596.25	49596.25	49596.25	49596.25	49596.25	49596.25
2794	DIF210402021471	FEDERALES (APORTACIONES, SUBSIDIOS Y CONVENIOS)	2021	33-Aportaciones Federales para Entidades Federativas y Municipios	I004-FAIS Municipal y de las Demarcaciones Territoriales del Distrito Federal		93971.83	93971.83	93971.83	93971.83	93971.83	93971.83	93971.83
2795	DIF210402021473	FEDERALES (APORTACIONES, SUBSIDIOS Y CONVENIOS)	2021	33-Aportaciones Federales para Entidades Federativas y Municipios	I004-FAIS Municipal y de las Demarcaciones Territoriales del Distrito Federal		41765.26	41765.26	41765.26	41765.26	41765.26	41765.26	41765.26
2796	DIF210402021474	FEDERALES (APORTACIONES, SUBSIDIOS Y CONVENIOS)	2021	33-Aportaciones Federales para Entidades Federativas y Municipios	I004-FAIS Municipal y de las Demarcaciones Territoriales del Distrito Federal		7830.99	7830.99	7830.99	7830.99	7830.99	7830.99	7830.99
2797	DIF210402021475	FEDERALES (APORTACIONES, SUBSIDIOS Y CONVENIOS)	2021	33-Aportaciones Federales para Entidades Federativas y Municipios	I004-FAIS Municipal y de las Demarcaciones Territoriales del Distrito Federal		2610.33	2610.33	2610.33	2610.33	2610.33	2610.33	2610.33
2798	DIF210402021476	FEDERALES (APORTACIONES, SUBSIDIOS Y CONVENIOS)	2021	33-Aportaciones Federales para Entidades Federativas y Municipios	I004-FAIS Municipal y de las Demarcaciones Territoriales del Distrito Federal		127906.11	127906.11	127906.11	127906.11	127906.11	127906.11	127906.11
2799	DIF210402021477	FEDERALES (APORTACIONES, SUBSIDIOS Y CONVENIOS)	2021	33-Aportaciones Federales para Entidades Federativas y Municipios	I004-FAIS Municipal y de las Demarcaciones Territoriales del Distrito Federal		70478.88	70478.88	70478.88	70478.88	70478.88	70478.88	70478.88
2800	DIF210402021479	FEDERALES (APORTACIONES, SUBSIDIOS Y CONVENIOS)	2021	33-Aportaciones Federales para Entidades Federativas y Municipios	I004-FAIS Municipal y de las Demarcaciones Territoriales del Distrito Federal		167061.04	167061.04	167061.04	167061.04	167061.04	167061.04	167061.04



No.	FOLIO	TIPO DE RECURSO	CICLO DEL RECURSO	RAMO	PROGRAMA PRESUPUESTARIO	PROGRAMA ESTATAL O MUNICIPAL	APROBADO	MODIFICADO	RECAUDADO	COMPROMETIDO	DEVENGADO	EJERCIDO	PAGADO
2801	DIF210402021480	FEDERALES (APORTACIONES, SUBSIDIOS Y CONVENIOS)	2021	33-Aportaciones Federales para Entidades Federativas y Municipios	I004-FAIS Municipal y de las Demarcaciones Territoriales del Distrito Federal		120075.12	120075.12	120075.12	120075.12	120075.12	120075.12	120075.12
2802	DIF210402021481	FEDERALES (APORTACIONES, SUBSIDIOS Y CONVENIOS)	2021	33-Aportaciones Federales para Entidades Federativas y Municipios	I004-FAIS Municipal y de las Demarcaciones Territoriales del Distrito Federal		117464.79	117464.79	117464.79	117464.79	117464.79	117464.79	117464.79
2803	DIF210402021482	FEDERALES (APORTACIONES, SUBSIDIOS Y CONVENIOS)	2021	33-Aportaciones Federales para Entidades Federativas y Municipios	I004-FAIS Municipal y de las Demarcaciones Territoriales del Distrito Federal		83530.52	83530.52	83530.52	83530.52	83530.52	83530.52	83530.52
2804	DIF210402024712	FEDERALES (APORTACIONES, SUBSIDIOS Y CONVENIOS)	2021	33-Aportaciones Federales para Entidades Federativas y Municipios	I004-FAIS Municipal y de las Demarcaciones Territoriales del Distrito Federal		272519.98	272519.98	251998.94	251998.94	251998.94	251998.94	251998.94
2805	DIF210402024713	FEDERALES (APORTACIONES, SUBSIDIOS Y CONVENIOS)	2021	33-Aportaciones Federales para Entidades Federativas y Municipios	I004-FAIS Municipal y de las Demarcaciones Territoriales del Distrito Federal		34496.2	34496.2	31898.6	31898.6	31898.6	31898.6	31898.6
2806	DIF210402024715	FEDERALES (APORTACIONES, SUBSIDIOS Y CONVENIOS)	2021	33-Aportaciones Federales para Entidades Federativas y Municipios	I004-FAIS Municipal y de las Demarcaciones Territoriales del Distrito Federal		137984.8	137984.8	127594.4	127594.4	127594.4	127594.4	127594.4
2807	DIF210402024721	FEDERALES (APORTACIONES, SUBSIDIOS Y CONVENIOS)	2021	33-Aportaciones Federales para Entidades Federativas y Municipios	I004-FAIS Municipal y de las Demarcaciones Territoriales del Distrito Federal		24147.34	24147.34	22329.02	22329.02	22329.02	22329.02	22329.02
2808	DIF210402024725	FEDERALES (APORTACIONES, SUBSIDIOS Y CONVENIOS)	2021	33-Aportaciones Federales para Entidades Federativas y Municipios	I004-FAIS Municipal y de las Demarcaciones Territoriales del Distrito Federal		51744.3	51744.3	47847.9	47847.9	47847.9	47847.9	47847.9
2809	DIF210402024729	FEDERALES (APORTACIONES, SUBSIDIOS Y CONVENIOS)	2021	33-Aportaciones Federales para Entidades Federativas y Municipios	I004-FAIS Municipal y de las Demarcaciones Territoriales del Distrito Federal		17248.1	17248.1	15949.3	15949.3	15949.3	15949.3	15949.3
2810	DIF210402024730	FEDERALES (APORTACIONES, SUBSIDIOS Y CONVENIOS)	2021	33-Aportaciones Federales para Entidades Federativas y Municipios	I004-FAIS Municipal y de las Demarcaciones Territoriales del Distrito Federal		51744.3	51744.3	47847.9	47847.9	47847.9	47847.9	47847.9
2811	DIF210402024732	FEDERALES (APORTACIONES, SUBSIDIOS Y CONVENIOS)	2021	33-Aportaciones Federales para Entidades Federativas y Municipios	I004-FAIS Municipal y de las Demarcaciones Territoriales del Distrito Federal		220775.68	220775.68	204151.04	204151.04	204151.04	204151.04	204151.04
2812	DIF210402024734	FEDERALES (APORTACIONES, SUBSIDIOS Y CONVENIOS)	2021	33-Aportaciones Federales para Entidades Federativas y Municipios	I004-FAIS Municipal y de las Demarcaciones Territoriales del Distrito Federal		17248.1	17248.1	15949.3	15949.3	15949.3	15949.3	15949.3
2813	DIF210402026666	FEDERALES (APORTACIONES, SUBSIDIOS Y CONVENIOS)	2021	33-Aportaciones Federales para Entidades Federativas y Municipios	I004-FAIS Municipal y de las Demarcaciones Territoriales del Distrito Federal		72442.02	72442.02	66987.06	66987.06	66987.06	66987.06	66987.06
2814	DIF210402026667	FEDERALES (APORTACIONES, SUBSIDIOS Y CONVENIOS)	2021	33-Aportaciones Federales para Entidades Federativas y Municipios	I004-FAIS Municipal y de las Demarcaciones Territoriales del Distrito Federal		10348.86	10348.86	9569.58	9569.58	9569.58	9569.58	9569.58
2815	DIF210402026674	FEDERALES (APORTACIONES, SUBSIDIOS Y CONVENIOS)	2021	33-Aportaciones Federales para Entidades Federativas y Municipios	I004-FAIS Municipal y de las Demarcaciones Territoriales del Distrito Federal		58643.54	58643.54	54227.62	54227.62	54227.62	54227.62	54227.62



No.	FOLIO	TIPO DE RECURSO	CICLO DEL RECURSO	RAMO	PROGRAMA PRESUPUESTARIO	PROGRAMA ESTATAL O MUNICIPAL	APROBADO	MODIFICADO	RECAUDADO	COMPROMETIDO	DEVENGADO	EJERCIDO	PAGADO
2816	DIF210402026677	FEDERALES (APORTACIONES, SUBSIDIOS Y CONVENIOS)	2021	33-Aportaciones Federales para Entidades Federativas y Municipios	I004-FAIS Municipal y de las Demarcaciones Territoriales del Distrito Federal		24147.34	24147.34	22329.02	22329.02	22329.02	22329.02	22329.02
2817	DIF210402027038	FEDERALES (APORTACIONES, SUBSIDIOS Y CONVENIOS)	2021	33-Aportaciones Federales para Entidades Federativas y Municipios	I004-FAIS Municipal y de las Demarcaciones Territoriales del Distrito Federal		31046.58	31046.58	28708.74	28708.74	28708.74	28708.74	28708.74
2818	DIF210402027041	FEDERALES (APORTACIONES, SUBSIDIOS Y CONVENIOS)	2021	33-Aportaciones Federales para Entidades Federativas y Municipios	I004-FAIS Municipal y de las Demarcaciones Territoriales del Distrito Federal		86240.5	86240.5	79746.5	79746.5	79746.5	79746.5	79746.5
2819	DIF210402027042	FEDERALES (APORTACIONES, SUBSIDIOS Y CONVENIOS)	2021	33-Aportaciones Federales para Entidades Federativas y Municipios	I004-FAIS Municipal y de las Demarcaciones Territoriales del Distrito Federal		79341.26	79341.26	73366.78	73366.78	73366.78	73366.78	73366.78
2820	DIF210402027046	FEDERALES (APORTACIONES, SUBSIDIOS Y CONVENIOS)	2021	33-Aportaciones Federales para Entidades Federativas y Municipios	I004-FAIS Municipal y de las Demarcaciones Territoriales del Distrito Federal		12763.49	12763.49	11802.39	11802.39	11802.39	11802.39	11802.39
2821	DIF210402027048	FEDERALES (APORTACIONES, SUBSIDIOS Y CONVENIOS)	2021	33-Aportaciones Federales para Entidades Federativas y Municipios	I004-FAIS Municipal y de las Demarcaciones Territoriales del Distrito Federal		12360.42	12360.42	11429.67	11429.67	11429.67	11429.67	11429.67
2822	DIF210402027055	FEDERALES (APORTACIONES, SUBSIDIOS Y CONVENIOS)	2021	33-Aportaciones Federales para Entidades Federativas y Municipios	I004-FAIS Municipal y de las Demarcaciones Territoriales del Distrito Federal		30908.25	30908.25	28580.83	28580.83	28580.83	28580.83	28580.83
2823	DIF210402027061	FEDERALES (APORTACIONES, SUBSIDIOS Y CONVENIOS)	2021	33-Aportaciones Federales para Entidades Federativas y Municipios	I004-FAIS Municipal y de las Demarcaciones Territoriales del Distrito Federal		51744.3	51744.3	47847.9	47847.9	47847.9	47847.9	47847.9
2824	DIF210402028132	FEDERALES (APORTACIONES, SUBSIDIOS Y CONVENIOS)	2021	33-Aportaciones Federales para Entidades Federativas y Municipios	I004-FAIS Municipal y de las Demarcaciones Territoriales del Distrito Federal		42372.28	42372.28	39181.6	39181.6	39181.6	39181.6	39181.6
2825	DIF210402028134	FEDERALES (APORTACIONES, SUBSIDIOS Y CONVENIOS)	2021	33-Aportaciones Federales para Entidades Federativas y Municipios	I004-FAIS Municipal y de las Demarcaciones Territoriales del Distrito Federal		1500000	1537104.9	1537104.9	1537104.9	1537104.9	1233394.45	1233394.45
2826	DIF210402028140	FEDERALES (APORTACIONES, SUBSIDIOS Y CONVENIOS)	2021	33-Aportaciones Federales para Entidades Federativas y Municipios	I004-FAIS Municipal y de las Demarcaciones Territoriales del Distrito Federal		46490.1	46490.1	42989.35	42989.35	42989.35	42989.35	42989.35
2827	DIF210402031944	FEDERALES (APORTACIONES, SUBSIDIOS Y CONVENIOS)	2021	33-Aportaciones Federales para Entidades Federativas y Municipios	I004-FAIS Municipal y de las Demarcaciones Territoriales del Distrito Federal		139695.82	139695.82	129176.58	129176.58	129176.58	129176.58	129176.58
2828	DIF210402032306	FEDERALES (APORTACIONES, SUBSIDIOS Y CONVENIOS)	2021	33-Aportaciones Federales para Entidades Federativas y Municipios	I004-FAIS Municipal y de las Demarcaciones Territoriales del Distrito Federal		10348.86	10348.86	9569.58	9569.58	9569.58	9569.58	9569.58
2829	DIF210402032310	FEDERALES (APORTACIONES, SUBSIDIOS Y CONVENIOS)	2021	33-Aportaciones Federales para Entidades Federativas y Municipios	I004-FAIS Municipal y de las Demarcaciones Territoriales del Distrito Federal		58643.54	58643.54	54227.62	54227.62	54227.62	54227.62	54227.62
2830	DIF210402032313	FEDERALES (APORTACIONES, SUBSIDIOS Y CONVENIOS)	2021	33-Aportaciones Federales para Entidades Federativas y Municipios	I004-FAIS Municipal y de las Demarcaciones Territoriales del Distrito Federal		6899.24	6899.24	6379.72	6379.72	6379.72	6379.72	6379.72



No.	FOLIO	TIPO DE RECURSO	CICLO DEL RECURSO	RAMO	PROGRAMA PRESUPUESTARIO	PROGRAMA ESTATAL O MUNICIPAL	APROBADO	MODIFICADO	RECAUDADO	COMPROMETIDO	DEVENGADO	EJERCIDO	PAGADO
2831	DIF210402032318	FEDERALES (APORTACIONES, SUBSIDIOS Y CONVENIOS)	2021	33-Aportaciones Federales para Entidades Federativas y Municipios	I004-FAIS Municipal y de las Demarcaciones Territoriales del Distrito Federal		48294.68	48294.68	44658.04	44658.04	44658.04	44658.04	44658.04
2832	DIF210402034256	FEDERALES (APORTACIONES, SUBSIDIOS Y CONVENIOS)	2021	33-Aportaciones Federales para Entidades Federativas y Municipios	I004-FAIS Municipal y de las Demarcaciones Territoriales del Distrito Federal		51744.3	51744.3	47847.9	47847.9	47847.9	47847.9	47847.9
2833	DIF210402034259	FEDERALES (APORTACIONES, SUBSIDIOS Y CONVENIOS)	2021	33-Aportaciones Federales para Entidades Federativas y Municipios	I004-FAIS Municipal y de las Demarcaciones Territoriales del Distrito Federal		3449.62	3449.62	3189.86	3189.86	3189.86	3189.86	3189.86
2834	DIF210402034266	FEDERALES (APORTACIONES, SUBSIDIOS Y CONVENIOS)	2021	33-Aportaciones Federales para Entidades Federativas y Municipios	I004-FAIS Municipal y de las Demarcaciones Territoriales del Distrito Federal		51744.3	51744.3	47847.9	47847.9	47847.9	47847.9	47847.9
2835	DIF210402021486	FEDERALES (APORTACIONES, SUBSIDIOS Y CONVENIOS)	2021	33-Aportaciones Federales para Entidades Federativas y Municipios	I004-FAIS Municipal y de las Demarcaciones Territoriales del Distrito Federal		52206.57	52206.57	52206.57	52206.57	52206.57	52206.57	52206.57
2836	DIF210402021487	FEDERALES (APORTACIONES, SUBSIDIOS Y CONVENIOS)	2021	33-Aportaciones Federales para Entidades Federativas y Municipios	I004-FAIS Municipal y de las Demarcaciones Territoriales del Distrito Federal		10441.31	10441.31	10441.31	10441.31	10441.31	10441.31	10441.31
2837	DIF210402021488	FEDERALES (APORTACIONES, SUBSIDIOS Y CONVENIOS)	2021	33-Aportaciones Federales para Entidades Federativas y Municipios	I004-FAIS Municipal y de las Demarcaciones Territoriales del Distrito Federal		18272.3	18272.3	18272.3	18272.3	18272.3	18272.3	18272.3
2838	DIF210402021490	FEDERALES (APORTACIONES, SUBSIDIOS Y CONVENIOS)	2021	33-Aportaciones Federales para Entidades Federativas y Municipios	I004-FAIS Municipal y de las Demarcaciones Territoriales del Distrito Federal		10441.31	10441.31	10441.31	10441.31	10441.31	10441.31	10441.31
2839	DIF210402021494	FEDERALES (APORTACIONES, SUBSIDIOS Y CONVENIOS)	2021	33-Aportaciones Federales para Entidades Federativas y Municipios	I004-FAIS Municipal y de las Demarcaciones Territoriales del Distrito Federal		49596.25	49596.25	49596.25	49596.25	49596.25	49596.25	49596.25
2840	DIF210402021495	FEDERALES (APORTACIONES, SUBSIDIOS Y CONVENIOS)	2021	33-Aportaciones Federales para Entidades Federativas y Municipios	I004-FAIS Municipal y de las Demarcaciones Territoriales del Distrito Federal		164450.71	164450.71	164450.71	164450.71	164450.71	164450.71	164450.71
2841	DIF210402021497	FEDERALES (APORTACIONES, SUBSIDIOS Y CONVENIOS)	2021	33-Aportaciones Federales para Entidades Federativas y Municipios	I004-FAIS Municipal y de las Demarcaciones Territoriales del Distrito Federal		18272.3	18272.3	18272.3	18272.3	18272.3	18272.3	18272.3
2842	DIF210402021499	FEDERALES (APORTACIONES, SUBSIDIOS Y CONVENIOS)	2021	33-Aportaciones Federales para Entidades Federativas y Municipios	I004-FAIS Municipal y de las Demarcaciones Territoriales del Distrito Federal		2610.33	2610.33	2610.33	2610.33	2610.33	2610.33	2610.33
2843	DIF210402021500	FEDERALES (APORTACIONES, SUBSIDIOS Y CONVENIOS)	2021	33-Aportaciones Federales para Entidades Federativas y Municipios	I004-FAIS Municipal y de las Demarcaciones Territoriales del Distrito Federal		46985.92	46985.92	46985.92	46985.92	46985.92	46985.92	46985.92
2844	DIF210402021502	FEDERALES (APORTACIONES, SUBSIDIOS Y CONVENIOS)	2021	33-Aportaciones Federales para Entidades Federativas y Municipios	I004-FAIS Municipal y de las Demarcaciones Territoriales del Distrito Federal		20882.63	20882.63	20882.63	20882.63	20882.63	20882.63	20882.63
2845	DIF210402021503	FEDERALES (APORTACIONES, SUBSIDIOS Y CONVENIOS)	2021	33-Aportaciones Federales para Entidades Federativas y Municipios	I004-FAIS Municipal y de las Demarcaciones Territoriales del Distrito Federal		23492.96	23492.96	23492.96	23492.96	23492.96	23492.96	23492.96

No.	FOLIO	TIPO DE RECURSO	CICLO DEL RECURSO	RAMO	PROGRAMA PRESUPUESTARIO	PROGRAMA ESTATAL O MUNICIPAL	APROBADO	MODIFICADO	RECAUDADO	COMPROMETIDO	DEVENGADO	EJERCIDO	PAGADO
2846	DIF210402021505	FEDERALES (APORTACIONES, SUBSIDIOS Y CONVENIOS)	2021	33-Aportaciones Federales para Entidades Federativas y Municipios	I004-FAIS Municipal y de las Demarcaciones Territoriales del Distrito Federal		13051.64	13051.64	13051.64	13051.64	13051.64	13051.64	13051.64
2847	DIF210402021506	FEDERALES (APORTACIONES, SUBSIDIOS Y CONVENIOS)	2021	33-Aportaciones Federales para Entidades Federativas y Municipios	I004-FAIS Municipal y de las Demarcaciones Territoriales del Distrito Federal		5220.66	5220.66	5220.66	5220.66	5220.66	5220.66	5220.66
2848	DIF210402021508	FEDERALES (APORTACIONES, SUBSIDIOS Y CONVENIOS)	2021	33-Aportaciones Federales para Entidades Federativas y Municipios	I004-FAIS Municipal y de las Demarcaciones Territoriales del Distrito Federal		2610.33	2610.33	2610.33	2610.33	2610.33	2610.33	2610.33
2849	DIF210402021509	FEDERALES (APORTACIONES, SUBSIDIOS Y CONVENIOS)	2021	33-Aportaciones Federales para Entidades Federativas y Municipios	I004-FAIS Municipal y de las Demarcaciones Territoriales del Distrito Federal		33934.27	33934.27	33934.27	33934.27	33934.27	33934.27	33934.27
2850	DIF210402024739	FEDERALES (APORTACIONES, SUBSIDIOS Y CONVENIOS)	2021	33-Aportaciones Federales para Entidades Federativas y Municipios	I004-FAIS Municipal y de las Demarcaciones Territoriales del Distrito Federal		103488.6	103488.6	95695.8	95695.8	95695.8	95695.8	95695.8
2851	DIF210402026687	FEDERALES (APORTACIONES, SUBSIDIOS Y CONVENIOS)	2021	33-Aportaciones Federales para Entidades Federativas y Municipios	I004-FAIS Municipal y de las Demarcaciones Territoriales del Distrito Federal		37945.82	37945.82	35088.46	35088.46	35088.46	35088.46	35088.46
2852	DIF210402026688	FEDERALES (APORTACIONES, SUBSIDIOS Y CONVENIOS)	2021	33-Aportaciones Federales para Entidades Federativas y Municipios	I004-FAIS Municipal y de las Demarcaciones Territoriales del Distrito Federal		27596.96	27596.96	25518.88	25518.88	25518.88	25518.88	25518.88
2853	DIF210402026692	FEDERALES (APORTACIONES, SUBSIDIOS Y CONVENIOS)	2021	33-Aportaciones Federales para Entidades Federativas y Municipios	I004-FAIS Municipal y de las Demarcaciones Territoriales del Distrito Federal		13798.48	13798.48	12759.44	12759.44	12759.44	12759.44	12759.44
2854	DIF210402027063	FEDERALES (APORTACIONES, SUBSIDIOS Y CONVENIOS)	2021	33-Aportaciones Federales para Entidades Federativas y Municipios	I004-FAIS Municipal y de las Demarcaciones Territoriales del Distrito Federal		91748.87	91748.87	84840.08	84840.08	84840.08	84840.08	84840.08
2855	DIF210402027068	FEDERALES (APORTACIONES, SUBSIDIOS Y CONVENIOS)	2021	33-Aportaciones Federales para Entidades Federativas y Municipios	I004-FAIS Municipal y de las Demarcaciones Territoriales del Distrito Federal		48294.68	48294.68	44658.04	44658.04	44658.04	44658.04	44658.04
2856	DIF210402027070	FEDERALES (APORTACIONES, SUBSIDIOS Y CONVENIOS)	2021	33-Aportaciones Federales para Entidades Federativas y Municipios	I004-FAIS Municipal y de las Demarcaciones Territoriales del Distrito Federal		19328.84	19328.84	17873.36	17873.36	17873.36	17873.36	17873.36
2857	DIF210402027072	FEDERALES (APORTACIONES, SUBSIDIOS Y CONVENIOS)	2021	33-Aportaciones Federales para Entidades Federativas y Municipios	I004-FAIS Municipal y de las Demarcaciones Territoriales del Distrito Federal		6899.24	6899.24	6379.72	6379.72	6379.72	6379.72	6379.72
2858	DIF210402027076	FEDERALES (APORTACIONES, SUBSIDIOS Y CONVENIOS)	2021	33-Aportaciones Federales para Entidades Federativas y Municipios	I004-FAIS Municipal y de las Demarcaciones Territoriales del Distrito Federal		31046.58	31046.58	28708.74	28708.74	28708.74	28708.74	28708.74
2859	DIF210402027078	FEDERALES (APORTACIONES, SUBSIDIOS Y CONVENIOS)	2021	33-Aportaciones Federales para Entidades Federativas y Municipios	I004-FAIS Municipal y de las Demarcaciones Territoriales del Distrito Federal		74037.7	74037.7	68462.58	68462.58	68462.58	68462.58	68462.58
2860	DIF210402027079	FEDERALES (APORTACIONES, SUBSIDIOS Y CONVENIOS)	2021	33-Aportaciones Federales para Entidades Federativas y Municipios	I004-FAIS Municipal y de las Demarcaciones Territoriales del Distrito Federal		27596.96	27596.96	25518.88	25518.88	25518.88	25518.88	25518.88



No.	FOLIO	TIPO DE RECURSO	CICLO DEL RECURSO	RAMO	PROGRAMA PRESUPUESTARIO	PROGRAMA ESTATAL O MUNICIPAL	APROBADO	MODIFICADO	RECAUDADO	COMPROMETIDO	DEVENGADO	EJERCIDO	PAGADO
2861	DIF210402027081	FEDERALES (APORTACIONES, SUBSIDIOS Y CONVENIOS)	2021	33-Aportaciones Federales para Entidades Federativas y Municipios	I004-FAIS Municipal y de las Demarcaciones Territoriales del Distrito Federal		8324.84	8324.84	7697.97	7697.97	7697.97	7697.97	7697.97
2862	DIF210402027082	FEDERALES (APORTACIONES, SUBSIDIOS Y CONVENIOS)	2021	33-Aportaciones Federales para Entidades Federativas y Municipios	I004-FAIS Municipal y de las Demarcaciones Territoriales del Distrito Federal		27596.96	27596.96	25518.88	25518.88	25518.88	25518.88	25518.88
2863	DIF210402028148	FEDERALES (APORTACIONES, SUBSIDIOS Y CONVENIOS)	2021	33-Aportaciones Federales para Entidades Federativas y Municipios	I004-FAIS Municipal y de las Demarcaciones Territoriales del Distrito Federal		3099.34	3099.34	2865.96	2865.96	2865.96	2865.96	2865.96
2864	DIF210402028154	FEDERALES (APORTACIONES, SUBSIDIOS Y CONVENIOS)	2021	33-Aportaciones Federales para Entidades Federativas y Municipios	I004-FAIS Municipal y de las Demarcaciones Territoriales del Distrito Federal		24979.1	24979.1	23098.15	23098.15	23098.15	23098.15	23098.15
2865	DIF210402031959	FEDERALES (APORTACIONES, SUBSIDIOS Y CONVENIOS)	2021	33-Aportaciones Federales para Entidades Federativas y Municipios	I004-FAIS Municipal y de las Demarcaciones Territoriales del Distrito Federal		110643.39	110643.39	102311.83	102311.83	102311.83	102311.83	102311.83
2866	DIF210402031977	FEDERALES (APORTACIONES, SUBSIDIOS Y CONVENIOS)	2021	33-Aportaciones Federales para Entidades Federativas y Municipios	I004-FAIS Municipal y de las Demarcaciones Territoriales del Distrito Federal		3374.38	3374.38	3120.29	3120.29	3120.29	3120.29	3120.29
2867	DIF210402032327	FEDERALES (APORTACIONES, SUBSIDIOS Y CONVENIOS)	2021	33-Aportaciones Federales para Entidades Federativas y Municipios	I004-FAIS Municipal y de las Demarcaciones Territoriales del Distrito Federal		75891.64	75891.64	70176.92	70176.92	70176.92	70176.92	70176.92
2868	DIF210402032330	FEDERALES (APORTACIONES, SUBSIDIOS Y CONVENIOS)	2021	33-Aportaciones Federales para Entidades Federativas y Municipios	I004-FAIS Municipal y de las Demarcaciones Territoriales del Distrito Federal		20697.72	20697.72	19139.16	19139.16	19139.16	19139.16	19139.16
2869	DIF210402021510	FEDERALES (APORTACIONES, SUBSIDIOS Y CONVENIOS)	2021	33-Aportaciones Federales para Entidades Federativas y Municipios	I004-FAIS Municipal y de las Demarcaciones Territoriales del Distrito Federal		26103.29	26103.29	26103.29	26103.29	26103.29	26103.29	26103.29
2870	DIF210402026729	FEDERALES (APORTACIONES, SUBSIDIOS Y CONVENIOS)	2021	33-Aportaciones Federales para Entidades Federativas y Municipios	I004-FAIS Municipal y de las Demarcaciones Territoriales del Distrito Federal		6899.24	6899.24	6379.72	6379.72	6379.72	6379.72	6379.72
2871	DIF210402026730	FEDERALES (APORTACIONES, SUBSIDIOS Y CONVENIOS)	2021	33-Aportaciones Federales para Entidades Federativas y Municipios	I004-FAIS Municipal y de las Demarcaciones Territoriales del Distrito Federal		20697.72	20697.72	19139.16	19139.16	19139.16	19139.16	19139.16
2872	DIF210402027088	FEDERALES (APORTACIONES, SUBSIDIOS Y CONVENIOS)	2021	33-Aportaciones Federales para Entidades Federativas y Municipios	I004-FAIS Municipal y de las Demarcaciones Territoriales del Distrito Federal		58643.54	58643.54	54227.62	54227.62	54227.62	54227.62	54227.62
2873	DIF210402027093	FEDERALES (APORTACIONES, SUBSIDIOS Y CONVENIOS)	2021	33-Aportaciones Federales para Entidades Federativas y Municipios	I004-FAIS Municipal y de las Demarcaciones Territoriales del Distrito Federal		2835103.06	2835103.06	2835103.06	2835103.06	2835103.06	1089.61	1089.61
2874	DIF210402027095	FEDERALES (APORTACIONES, SUBSIDIOS Y CONVENIOS)	2021	33-Aportaciones Federales para Entidades Federativas y Municipios	I004-FAIS Municipal y de las Demarcaciones Territoriales del Distrito Federal		17245.42	17245.42	15946.82	15946.82	15946.82	15946.82	15946.82
2875	DIF210402027100	FEDERALES (APORTACIONES, SUBSIDIOS Y CONVENIOS)	2021	33-Aportaciones Federales para Entidades Federativas y Municipios	I004-FAIS Municipal y de las Demarcaciones Territoriales del Distrito Federal		44845.06	44845.06	41468.18	41468.18	41468.18	41468.18	41468.18



No.	FOLIO	TIPO DE RECURSO	CICLO DEL RECURSO	RAMO	PROGRAMA PRESUPUESTARIO	PROGRAMA ESTATAL O MUNICIPAL	APROBADO	MODIFICADO	RECAUDADO	COMPROMETIDO	DEVENGADO	EJERCIDO	PAGADO
2876	DIF210402027105	FEDERALES (APORTACIONES, SUBSIDIOS Y CONVENIOS)	2021	33-Aportaciones Federales para Entidades Federativas y Municipios	I004-FAIS Municipal y de las Demarcaciones Territoriales del Distrito Federal		43345.04	43345.04	40081.11	40081.11	40081.11	40081.11	40081.11
2877	DIF210402028167	FEDERALES (APORTACIONES, SUBSIDIOS Y CONVENIOS)	2021	33-Aportaciones Federales para Entidades Federativas y Municipios	I004-FAIS Municipal y de las Demarcaciones Territoriales del Distrito Federal		22371.44	22371.44	20686.85	20686.85	20686.85	20686.85	20686.85
2878	DIF210402034304	FEDERALES (APORTACIONES, SUBSIDIOS Y CONVENIOS)	2021	33-Aportaciones Federales para Entidades Federativas y Municipios	I004-FAIS Municipal y de las Demarcaciones Territoriales del Distrito Federal		375000	340806.84	340806.8	340806.8	340806.8	340806.8	340806.8
2879	DIF210402034315	FEDERALES (APORTACIONES, SUBSIDIOS Y CONVENIOS)	2021	33-Aportaciones Federales para Entidades Federativas y Municipios	I004-FAIS Municipal y de las Demarcaciones Territoriales del Distrito Federal		375000	341363	341363	341363	341363	341363	341363
2880	DIF210402034319	FEDERALES (APORTACIONES, SUBSIDIOS Y CONVENIOS)	2021	33-Aportaciones Federales para Entidades Federativas y Municipios	I004-FAIS Municipal y de las Demarcaciones Territoriales del Distrito Federal		375000	442830.05	442830.05	442830.05	442830.05	442830.05	442830.05
2881	DIF210402034320	FEDERALES (APORTACIONES, SUBSIDIOS Y CONVENIOS)	2021	33-Aportaciones Federales para Entidades Federativas y Municipios	I004-FAIS Municipal y de las Demarcaciones Territoriales del Distrito Federal		375000	442830.07	442830.05	442830.05	442830.05	442830.05	442830.05
2882	DIF210402034321	FEDERALES (APORTACIONES, SUBSIDIOS Y CONVENIOS)	2021	33-Aportaciones Federales para Entidades Federativas y Municipios	I004-FAIS Municipal y de las Demarcaciones Territoriales del Distrito Federal		375000	442830.05	442830.05	442830.05	442830.05	442830.05	442830.05
2883	DIF210402026733	FEDERALES (APORTACIONES, SUBSIDIOS Y CONVENIOS)	2021	33-Aportaciones Federales para Entidades Federativas y Municipios	I004-FAIS Municipal y de las Demarcaciones Territoriales del Distrito Federal		10348.86	10348.86	9569.58	9569.58	9569.58	9569.58	9569.58
2884	DIF210402026738	FEDERALES (APORTACIONES, SUBSIDIOS Y CONVENIOS)	2021	33-Aportaciones Federales para Entidades Federativas y Municipios	I004-FAIS Municipal y de las Demarcaciones Territoriales del Distrito Federal		10348.86	10348.86	9569.58	9569.58	9569.58	9569.58	9569.58
2885	DIF210402026741	FEDERALES (APORTACIONES, SUBSIDIOS Y CONVENIOS)	2021	33-Aportaciones Federales para Entidades Federativas y Municipios	I004-FAIS Municipal y de las Demarcaciones Territoriales del Distrito Federal		17248.1	17248.1	15949.3	15949.3	15949.3	15949.3	15949.3
2886	DIF210402026743	FEDERALES (APORTACIONES, SUBSIDIOS Y CONVENIOS)	2021	33-Aportaciones Federales para Entidades Federativas y Municipios	I004-FAIS Municipal y de las Demarcaciones Territoriales del Distrito Federal		17248.1	17248.1	15949.3	15949.3	15949.3	15949.3	15949.3
2887	DIF210402026747	FEDERALES (APORTACIONES, SUBSIDIOS Y CONVENIOS)	2021	33-Aportaciones Federales para Entidades Federativas y Municipios	I004-FAIS Municipal y de las Demarcaciones Territoriales del Distrito Federal		34496.2	34496.2	31898.6	31898.6	31898.6	31898.6	31898.6
2888	DIF210402026748	FEDERALES (APORTACIONES, SUBSIDIOS Y CONVENIOS)	2021	33-Aportaciones Federales para Entidades Federativas y Municipios	I004-FAIS Municipal y de las Demarcaciones Territoriales del Distrito Federal		17248.1	17248.1	15949.3	15949.3	15949.3	15949.3	15949.3
2889	DIF210402026749	FEDERALES (APORTACIONES, SUBSIDIOS Y CONVENIOS)	2021	33-Aportaciones Federales para Entidades Federativas y Municipios	I004-FAIS Municipal y de las Demarcaciones Territoriales del Distrito Federal		34496.2	34496.2	31898.6	31898.6	31898.6	31898.6	31898.6
2890	DIF210402026750	FEDERALES (APORTACIONES, SUBSIDIOS Y CONVENIOS)	2021	33-Aportaciones Federales para Entidades Federativas y Municipios	I004-FAIS Municipal y de las Demarcaciones Territoriales del Distrito Federal		24147.34	24147.34	22329.02	22329.02	22329.02	22329.02	22329.02



No.	FOLIO	TIPO DE RECURSO	CICLO DEL RECURSO	RAMO	PROGRAMA PRESUPUESTARIO	PROGRAMA ESTATAL O MUNICIPAL	APROBADO	MODIFICADO	RECAUDADO	COMPROMETIDO	DEVENGADO	EJERCIDO	PAGADO
2891	DIF210402026753	FEDERALES (APORTACIONES, SUBSIDIOS Y CONVENIOS)	2021	33-Aportaciones Federales para Entidades Federativas y Municipios	I004-FAIS Municipal y de las Demarcaciones Territoriales del Distrito Federal		10348.86	10348.86	9569.58	9569.58	9569.58	9569.58	9569.58
2892	DIF210402026755	FEDERALES (APORTACIONES, SUBSIDIOS Y CONVENIOS)	2021	33-Aportaciones Federales para Entidades Federativas y Municipios	I004-FAIS Municipal y de las Demarcaciones Territoriales del Distrito Federal		13798.48	13798.48	12759.44	12759.44	12759.44	12759.44	12759.44
2893	DIF210402027112	FEDERALES (APORTACIONES, SUBSIDIOS Y CONVENIOS)	2021	33-Aportaciones Federales para Entidades Federativas y Municipios	I004-FAIS Municipal y de las Demarcaciones Territoriales del Distrito Federal		1497.67	1497.67	1384.89	1384.89	1384.89	1384.89	1384.89
2894	DIF210402027123	FEDERALES (APORTACIONES, SUBSIDIOS Y CONVENIOS)	2021	33-Aportaciones Federales para Entidades Federativas y Municipios	I004-FAIS Municipal y de las Demarcaciones Territoriales del Distrito Federal		5523.83	5523.83	5107.88	5107.88	5107.88	5107.88	5107.88
2895	DIF210402027131	FEDERALES (APORTACIONES, SUBSIDIOS Y CONVENIOS)	2021	33-Aportaciones Federales para Entidades Federativas y Municipios	I004-FAIS Municipal y de las Demarcaciones Territoriales del Distrito Federal		12469.51	12469.51	11530.54	11530.54	11530.54	11530.54	11530.54
2896	DIF210402029736	FEDERALES (APORTACIONES, SUBSIDIOS Y CONVENIOS)	2021	33-Aportaciones Federales para Entidades Federativas y Municipios	I004-FAIS Municipal y de las Demarcaciones Territoriales del Distrito Federal		1039360	1039360	1039360	1039360	1039360	1039360	1039360
2897	DIF210402026757	FEDERALES (APORTACIONES, SUBSIDIOS Y CONVENIOS)	2021	33-Aportaciones Federales para Entidades Federativas y Municipios	I004-FAIS Municipal y de las Demarcaciones Territoriales del Distrito Federal		48294.68	48294.68	44658.04	44658.04	44658.04	44658.04	44658.04
2898	DIF210402026758	FEDERALES (APORTACIONES, SUBSIDIOS Y CONVENIOS)	2021	33-Aportaciones Federales para Entidades Federativas y Municipios	I004-FAIS Municipal y de las Demarcaciones Territoriales del Distrito Federal		17248.1	17248.1	15949.3	15949.3	15949.3	15949.3	15949.3
2899	DIF210402026759	FEDERALES (APORTACIONES, SUBSIDIOS Y CONVENIOS)	2021	33-Aportaciones Federales para Entidades Federativas y Municipios	I004-FAIS Municipal y de las Demarcaciones Territoriales del Distrito Federal		10348.86	10348.86	9569.58	9569.58	9569.58	9569.58	9569.58
2900	DIF210402026760	FEDERALES (APORTACIONES, SUBSIDIOS Y CONVENIOS)	2021	33-Aportaciones Federales para Entidades Federativas y Municipios	I004-FAIS Municipal y de las Demarcaciones Territoriales del Distrito Federal		89690.12	89690.12	82936.36	82936.36	82936.36	82936.36	82936.36
2901	DIF210402026761	FEDERALES (APORTACIONES, SUBSIDIOS Y CONVENIOS)	2021	33-Aportaciones Federales para Entidades Federativas y Municipios	I004-FAIS Municipal y de las Demarcaciones Territoriales del Distrito Federal		31046.58	31046.58	28708.74	28708.74	28708.74	28708.74	28708.74
2902	DIF210402026762	FEDERALES (APORTACIONES, SUBSIDIOS Y CONVENIOS)	2021	33-Aportaciones Federales para Entidades Federativas y Municipios	I004-FAIS Municipal y de las Demarcaciones Territoriales del Distrito Federal		24147.34	24147.34	22329.02	22329.02	22329.02	22329.02	22329.02
2903	DIF210402026764	FEDERALES (APORTACIONES, SUBSIDIOS Y CONVENIOS)	2021	33-Aportaciones Federales para Entidades Federativas y Municipios	I004-FAIS Municipal y de las Demarcaciones Territoriales del Distrito Federal		17248.1	17248.1	15949.3	15949.3	15949.3	15949.3	15949.3
2904	DIF210402026765	FEDERALES (APORTACIONES, SUBSIDIOS Y CONVENIOS)	2021	33-Aportaciones Federales para Entidades Federativas y Municipios	I004-FAIS Municipal y de las Demarcaciones Territoriales del Distrito Federal		31046.58	31046.58	28708.74	28708.74	28708.74	28708.74	28708.74
2905	DIF210402026766	FEDERALES (APORTACIONES, SUBSIDIOS Y CONVENIOS)	2021	33-Aportaciones Federales para Entidades Federativas y Municipios	I004-FAIS Municipal y de las Demarcaciones Territoriales del Distrito Federal		17248.1	17248.1	15949.3	15949.3	15949.3	15949.3	15949.3



No.	FOLIO	TIPO DE RECURSO	CICLO DEL RECURSO	RAMO	PROGRAMA PRESUPUESTARIO	PROGRAMA ESTATAL O MUNICIPAL	APROBADO	MODIFICADO	RECAUDADO	COMPROMETIDO	DEVENGADO	EJERCIDO	PAGADO
2906	DIF210402026767	FEDERALES (APORTACIONES, SUBSIDIOS Y CONVENIOS)	2021	33-Aportaciones Federales para Entidades Federativas y Municipios	I004-FAIS Municipal y de las Demarcaciones Territoriales del Distrito Federal		6899.24	6899.24	6379.72	6379.72	6379.72	6379.72	6379.72
2907	DIF210402026768	FEDERALES (APORTACIONES, SUBSIDIOS Y CONVENIOS)	2021	33-Aportaciones Federales para Entidades Federativas y Municipios	I004-FAIS Municipal y de las Demarcaciones Territoriales del Distrito Federal		34496.2	34496.2	31898.6	31898.6	31898.6	31898.6	31898.6
2908	DIF210402026769	FEDERALES (APORTACIONES, SUBSIDIOS Y CONVENIOS)	2021	33-Aportaciones Federales para Entidades Federativas y Municipios	I004-FAIS Municipal y de las Demarcaciones Territoriales del Distrito Federal		31046.58	31046.58	28708.74	28708.74	28708.74	28708.74	28708.74
2909	DIF210402026771	FEDERALES (APORTACIONES, SUBSIDIOS Y CONVENIOS)	2021	33-Aportaciones Federales para Entidades Federativas y Municipios	I004-FAIS Municipal y de las Demarcaciones Territoriales del Distrito Federal		89690.12	89690.12	82936.36	82936.36	82936.36	82936.36	82936.36
2910	DIF210402026772	FEDERALES (APORTACIONES, SUBSIDIOS Y CONVENIOS)	2021	33-Aportaciones Federales para Entidades Federativas y Municipios	I004-FAIS Municipal y de las Demarcaciones Territoriales del Distrito Federal		31046.58	31046.58	28708.74	28708.74	28708.74	28708.74	28708.74
2911	DIF210402026775	FEDERALES (APORTACIONES, SUBSIDIOS Y CONVENIOS)	2021	33-Aportaciones Federales para Entidades Federativas y Municipios	I004-FAIS Municipal y de las Demarcaciones Territoriales del Distrito Federal		27596.96	27596.96	25518.88	25518.88	25518.88	25518.88	25518.88
2912	DIF210402026777	FEDERALES (APORTACIONES, SUBSIDIOS Y CONVENIOS)	2021	33-Aportaciones Federales para Entidades Federativas y Municipios	I004-FAIS Municipal y de las Demarcaciones Territoriales del Distrito Federal		48294.68	48294.68	44658.04	44658.04	44658.04	44658.04	44658.04
2913	DIF210402027139	FEDERALES (APORTACIONES, SUBSIDIOS Y CONVENIOS)	2021	33-Aportaciones Federales para Entidades Federativas y Municipios	I004-FAIS Municipal y de las Demarcaciones Territoriales del Distrito Federal		27555.32	27555.32	25480.38	25480.38	25480.38	25480.38	25480.38
2914	DIF210402027148	FEDERALES (APORTACIONES, SUBSIDIOS Y CONVENIOS)	2021	33-Aportaciones Federales para Entidades Federativas y Municipios	I004-FAIS Municipal y de las Demarcaciones Territoriales del Distrito Federal		11514.51	11514.51	10647.46	10647.46	10647.46	10647.46	10647.46
2915	DIF210402032810	FEDERALES (APORTACIONES, SUBSIDIOS Y CONVENIOS)	2021	33-Aportaciones Federales para Entidades Federativas y Municipios	I004-FAIS Municipal y de las Demarcaciones Territoriales del Distrito Federal		31472.38	31472.38	29102.48	29102.48	29102.48	29102.48	29102.48
2916	DIF210402026780	FEDERALES (APORTACIONES, SUBSIDIOS Y CONVENIOS)	2021	33-Aportaciones Federales para Entidades Federativas y Municipios	I004-FAIS Municipal y de las Demarcaciones Territoriales del Distrito Federal		24147.34	24147.34	22329.02	22329.02	22329.02	22329.02	22329.02
2917	DIF210402026782	FEDERALES (APORTACIONES, SUBSIDIOS Y CONVENIOS)	2021	33-Aportaciones Federales para Entidades Federativas y Municipios	I004-FAIS Municipal y de las Demarcaciones Territoriales del Distrito Federal		17248.1	17248.1	15949.3	15949.3	15949.3	15949.3	15949.3
2918	DIF210402026784	FEDERALES (APORTACIONES, SUBSIDIOS Y CONVENIOS)	2021	33-Aportaciones Federales para Entidades Federativas y Municipios	I004-FAIS Municipal y de las Demarcaciones Territoriales del Distrito Federal		27596.96	27596.96	25518.88	25518.88	25518.88	25518.88	25518.88
2919	DIF210402027158	FEDERALES (APORTACIONES, SUBSIDIOS Y CONVENIOS)	2021	33-Aportaciones Federales para Entidades Federativas y Municipios	I004-FAIS Municipal y de las Demarcaciones Territoriales del Distrito Federal		3765.45	3765.45	3481.91	3481.91	3481.91	3481.91	3481.91
2920	DIF210402027160	MUNICIPAL	2021			Programa Municipal	293960.5	293960.5	0	0	0	0	0



No.	FOLIO	TIPO DE RECURSO	CICLO DEL RECURSO	RAMO	PROGRAMA PRESUPUESTARIO	PROGRAMA ESTATAL O MUNICIPAL	APROBADO	MODIFICADO	RECAUDADO	COMPROMETIDO	DEVENGADO	EJERCIDO	PAGADO
2921	DIF210402027160	FEDERALES (APORTACIONES, SUBSIDIOS Y CONVENIOS)	2021	33-Aportaciones Federales para Entidades Federativas y Municipios	I004-FAIS Municipal y de las Demarcaciones Territoriales del Distrito Federal		19510783.92	0	0	0	0	0	0
2922	DIF210402027163	FEDERALES (APORTACIONES, SUBSIDIOS Y CONVENIOS)	2021	33-Aportaciones Federales para Entidades Federativas y Municipios	I004-FAIS Municipal y de las Demarcaciones Territoriales del Distrito Federal		14976.72	14976.72	13848.96	13848.96	13848.96	13848.96	13848.96
2923	DIF210402027167	FEDERALES (APORTACIONES, SUBSIDIOS Y CONVENIOS)	2021	33-Aportaciones Federales para Entidades Federativas y Municipios	I004-FAIS Municipal y de las Demarcaciones Territoriales del Distrito Federal		41395.44	41395.44	38278.32	38278.32	38278.32	38278.32	38278.32
2924	DIF210402027168	FEDERALES (APORTACIONES, SUBSIDIOS Y CONVENIOS)	2021	33-Aportaciones Federales para Entidades Federativas y Municipios	I004-FAIS Municipal y de las Demarcaciones Territoriales del Distrito Federal		26892.64	26892.64	24867.6	24867.6	24867.6	24867.6	24867.6
2925	DIF210402027172	FEDERALES (APORTACIONES, SUBSIDIOS Y CONVENIOS)	2021	33-Aportaciones Federales para Entidades Federativas y Municipios	I004-FAIS Municipal y de las Demarcaciones Territoriales del Distrito Federal		37945.82	37945.82	35088.46	35088.46	35088.46	35088.46	35088.46
2926	DIF210402027175	FEDERALES (APORTACIONES, SUBSIDIOS Y CONVENIOS)	2021	33-Aportaciones Federales para Entidades Federativas y Municipios	I004-FAIS Municipal y de las Demarcaciones Territoriales del Distrito Federal		27596.96	27596.96	25518.88	25518.88	25518.88	25518.88	25518.88
2927	DIF210402027177	FEDERALES (APORTACIONES, SUBSIDIOS Y CONVENIOS)	2021	33-Aportaciones Federales para Entidades Federativas y Municipios	I004-FAIS Municipal y de las Demarcaciones Territoriales del Distrito Federal		31046.58	31046.58	28708.74	28708.74	28708.74	28708.74	28708.74
2928	DIF210402032827	FEDERALES (APORTACIONES, SUBSIDIOS Y CONVENIOS)	2021	33-Aportaciones Federales para Entidades Federativas y Municipios	I004-FAIS Municipal y de las Demarcaciones Territoriales del Distrito Federal		87141.4	87141.4	80579.56	80579.56	80579.56	80579.56	80579.56
2929	DIF210402032839	FEDERALES (APORTACIONES, SUBSIDIOS Y CONVENIOS)	2021	33-Aportaciones Federales para Entidades Federativas y Municipios	I004-FAIS Municipal y de las Demarcaciones Territoriales del Distrito Federal		56435.43	56435.43	52185.78	52185.78	52185.78	52185.78	52185.78
2930	DIF210402034773	FEDERALES (APORTACIONES, SUBSIDIOS Y CONVENIOS)	2021	33-Aportaciones Federales para Entidades Federativas y Municipios	I004-FAIS Municipal y de las Demarcaciones Territoriales del Distrito Federal		27640.72	27640.72	25559.34	25559.34	25559.34	25559.34	25559.34
2931	DIF210402027181	FEDERALES (APORTACIONES, SUBSIDIOS Y CONVENIOS)	2021	33-Aportaciones Federales para Entidades Federativas y Municipios	I004-FAIS Municipal y de las Demarcaciones Territoriales del Distrito Federal		24147.34	24147.34	22329.02	22329.02	22329.02	22329.02	22329.02
2932	DIF210402027183	FEDERALES (APORTACIONES, SUBSIDIOS Y CONVENIOS)	2021	33-Aportaciones Federales para Entidades Federativas y Municipios	I004-FAIS Municipal y de las Demarcaciones Territoriales del Distrito Federal		3449.62	3449.62	3189.86	3189.86	3189.86	3189.86	3189.86
2933	DIF210402027184	FEDERALES (APORTACIONES, SUBSIDIOS Y CONVENIOS)	2021	33-Aportaciones Federales para Entidades Federativas y Municipios	I004-FAIS Municipal y de las Demarcaciones Territoriales del Distrito Federal		82790.88	82790.88	76556.64	76556.64	76556.64	76556.64	76556.64
2934	DIF210402027186	FEDERALES (APORTACIONES, SUBSIDIOS Y CONVENIOS)	2021	33-Aportaciones Federales para Entidades Federativas y Municipios	I004-FAIS Municipal y de las Demarcaciones Territoriales del Distrito Federal		3449.62	3449.62	3189.86	3189.86	3189.86	3189.86	3189.86
2935	DIF210402027188	FEDERALES (APORTACIONES, SUBSIDIOS Y CONVENIOS)	2021	33-Aportaciones Federales para Entidades Federativas y Municipios	I004-FAIS Municipal y de las Demarcaciones Territoriales del Distrito Federal		65542.78	65542.78	60607.34	60607.34	60607.34	60607.34	60607.34



No.	FOLIO	TIPO DE RECURSO	CICLO DEL RECURSO	RAMO	PROGRAMA PRESUPUESTARIO	PROGRAMA ESTATAL O MUNICIPAL	APROBADO	MODIFICADO	RECAUDADO	COMPROMETIDO	DEVENGADO	EJERCIDO	PAGADO
2936	DIF210402027189	FEDERALES (APORTACIONES, SUBSIDIOS Y CONVENIOS)	2021	33-Aportaciones Federales para Entidades Federativas y Municipios	I004-FAIS Municipal y de las Demarcaciones Territoriales del Distrito Federal		89690.12	89690.12	82936.36	82936.36	82936.36	82936.36	82936.36
2937	DIF210402027191	FEDERALES (APORTACIONES, SUBSIDIOS Y CONVENIOS)	2021	33-Aportaciones Federales para Entidades Federativas y Municipios	I004-FAIS Municipal y de las Demarcaciones Territoriales del Distrito Federal		37945.82	37945.82	35088.46	35088.46	35088.46	35088.46	35088.46
2938	DIF210402027195	FEDERALES (APORTACIONES, SUBSIDIOS Y CONVENIOS)	2021	33-Aportaciones Federales para Entidades Federativas y Municipios	I004-FAIS Municipal y de las Demarcaciones Territoriales del Distrito Federal		27596.96	27596.96	25518.88	25518.88	25518.88	25518.88	25518.88
2939	DIF210402027196	FEDERALES (APORTACIONES, SUBSIDIOS Y CONVENIOS)	2021	33-Aportaciones Federales para Entidades Federativas y Municipios	I004-FAIS Municipal y de las Demarcaciones Territoriales del Distrito Federal		13798.48	13798.48	12759.44	12759.44	12759.44	12759.44	12759.44
2940	DIF210402027197	FEDERALES (APORTACIONES, SUBSIDIOS Y CONVENIOS)	2021	33-Aportaciones Federales para Entidades Federativas y Municipios	I004-FAIS Municipal y de las Demarcaciones Territoriales del Distrito Federal		4341.22	4341.22	4014.32	4014.32	4014.32	4014.32	4014.32
2941	DIF210402027198	FEDERALES (APORTACIONES, SUBSIDIOS Y CONVENIOS)	2021	33-Aportaciones Federales para Entidades Federativas y Municipios	I004-FAIS Municipal y de las Demarcaciones Territoriales del Distrito Federal		82790.88	82790.88	76556.64	76556.64	76556.64	76556.64	76556.64
2942	DIF210402027199	FEDERALES (APORTACIONES, SUBSIDIOS Y CONVENIOS)	2021	33-Aportaciones Federales para Entidades Federativas y Municipios	I004-FAIS Municipal y de las Demarcaciones Territoriales del Distrito Federal		34496.2	34496.2	31898.6	31898.6	31898.6	31898.6	31898.6
2943	DIF210402027200	FEDERALES (APORTACIONES, SUBSIDIOS Y CONVENIOS)	2021	33-Aportaciones Federales para Entidades Federativas y Municipios	I004-FAIS Municipal y de las Demarcaciones Territoriales del Distrito Federal		11503.97	11503.97	10637.71	10637.71	10637.71	10637.71	10637.71
2944	DIF210402027201	MUNICIPAL	2021			Programa Municipal	20577.24	20577.24	0	0	0	0	0
2945	DIF210402027201	FEDERALES (APORTACIONES, SUBSIDIOS Y CONVENIOS)	2021	33-Aportaciones Federales para Entidades Federativas y Municipios	I004-FAIS Municipal y de las Demarcaciones Territoriales del Distrito Federal		5050492.22	0	0	0	0	0	0
2946	DIF210402027885	FEDERALES (APORTACIONES, SUBSIDIOS Y CONVENIOS)	2021	33-Aportaciones Federales para Entidades Federativas y Municipios	I004-FAIS Municipal y de las Demarcaciones Territoriales del Distrito Federal		2178423.1	73063310.64	73063310.64	73063302.61	73063302.61	73063302.61	73063302.61
2947	DIF210402027892	FEDERALES (APORTACIONES, SUBSIDIOS Y CONVENIOS)	2021	33-Aportaciones Federales para Entidades Federativas y Municipios	I004-FAIS Municipal y de las Demarcaciones Territoriales del Distrito Federal		62093.16	62093.16	57417.48	57417.48	57417.48	57417.48	57417.48
2948	DIF210402032468	FEDERALES (APORTACIONES, SUBSIDIOS Y CONVENIOS)	2021	33-Aportaciones Federales para Entidades Federativas y Municipios	I004-FAIS Municipal y de las Demarcaciones Territoriales del Distrito Federal		34496.2	34496.2	31898.6	31898.6	31898.6	31898.6	31898.6
2949	DIF210402032849	FEDERALES (APORTACIONES, SUBSIDIOS Y CONVENIOS)	2021	33-Aportaciones Federales para Entidades Federativas y Municipios	I004-FAIS Municipal y de las Demarcaciones Territoriales del Distrito Federal		46878.43	46878.43	43348.43	43348.43	43348.43	43348.43	43348.43
2950	DIF210402032860	FEDERALES (APORTACIONES, SUBSIDIOS Y CONVENIOS)	2021	33-Aportaciones Federales para Entidades Federativas y Municipios	I004-FAIS Municipal y de las Demarcaciones Territoriales del Distrito Federal		11944.4	11944.4	11044.97	11044.97	11044.97	11044.97	11044.97



No.	FOLIO	TIPO DE RECURSO	CICLO DEL RECURSO	RAMO	PROGRAMA PRESUPUESTARIO	PROGRAMA ESTATAL O MUNICIPAL	APROBADO	MODIFICADO	RECAUDADO	COMPROMETIDO	DEVENGADO	EJERCIDO	PAGADO
2951	DIF210402032865	FEDERALES (APORTACIONES, SUBSIDIOS Y CONVENIOS)	2021	33-Aportaciones Federales para Entidades Federativas y Municipios	I004-FAIS Municipal y de las Demarcaciones Territoriales del Distrito Federal		9337.34	9337.34	8634.23	8634.23	8634.23	8634.23	8634.23
2952	DIF210402027900	FEDERALES (APORTACIONES, SUBSIDIOS Y CONVENIOS)	2021	33-Aportaciones Federales para Entidades Federativas y Municipios	I004-FAIS Municipal y de las Demarcaciones Territoriales del Distrito Federal		20697.72	20697.72	19139.16	19139.16	19139.16	19139.16	19139.16
2953	DIF210402027903	FEDERALES (APORTACIONES, SUBSIDIOS Y CONVENIOS)	2021	33-Aportaciones Federales para Entidades Federativas y Municipios	I004-FAIS Municipal y de las Demarcaciones Territoriales del Distrito Federal		34496.2	34496.2	31898.6	31898.6	31898.6	31898.6	31898.6
2954	DIF210402027905	FEDERALES (APORTACIONES, SUBSIDIOS Y CONVENIOS)	2021	33-Aportaciones Federales para Entidades Federativas y Municipios	I004-FAIS Municipal y de las Demarcaciones Territoriales del Distrito Federal		48294.68	48294.68	44658.04	44658.04	44658.04	44658.04	44658.04
2955	DIF210402027906	FEDERALES (APORTACIONES, SUBSIDIOS Y CONVENIOS)	2021	33-Aportaciones Federales para Entidades Federativas y Municipios	I004-FAIS Municipal y de las Demarcaciones Territoriales del Distrito Federal		31046.58	31046.58	28708.74	28708.74	28708.74	28708.74	28708.74
2956	DIF210402027907	FEDERALES (APORTACIONES, SUBSIDIOS Y CONVENIOS)	2021	33-Aportaciones Federales para Entidades Federativas y Municipios	I004-FAIS Municipal y de las Demarcaciones Territoriales del Distrito Federal		65542.78	65542.78	60607.34	60607.34	60607.34	60607.34	60607.34
2957	DIF210402027909	FEDERALES (APORTACIONES, SUBSIDIOS Y CONVENIOS)	2021	33-Aportaciones Federales para Entidades Federativas y Municipios	I004-FAIS Municipal y de las Demarcaciones Territoriales del Distrito Federal		20697.72	20697.72	19139.16	19139.16	19139.16	19139.16	19139.16
2958	DIF210402027910	FEDERALES (APORTACIONES, SUBSIDIOS Y CONVENIOS)	2021	33-Aportaciones Federales para Entidades Federativas y Municipios	I004-FAIS Municipal y de las Demarcaciones Territoriales del Distrito Federal		82790.88	82790.88	76556.64	76556.64	76556.64	76556.64	76556.64
2959	DIF210402027913	FEDERALES (APORTACIONES, SUBSIDIOS Y CONVENIOS)	2021	33-Aportaciones Federales para Entidades Federativas y Municipios	I004-FAIS Municipal y de las Demarcaciones Territoriales del Distrito Federal		6899.24	6899.24	6379.72	6379.72	6379.72	6379.72	6379.72
2960	DIF210402027918	FEDERALES (APORTACIONES, SUBSIDIOS Y CONVENIOS)	2021	33-Aportaciones Federales para Entidades Federativas y Municipios	I004-FAIS Municipal y de las Demarcaciones Territoriales del Distrito Federal		41395.44	41395.44	38278.32	38278.32	38278.32	38278.32	38278.32
2961	DIF210402027919	FEDERALES (APORTACIONES, SUBSIDIOS Y CONVENIOS)	2021	33-Aportaciones Federales para Entidades Federativas y Municipios	I004-FAIS Municipal y de las Demarcaciones Territoriales del Distrito Federal		51744.3	51744.3	47847.9	47847.9	47847.9	47847.9	47847.9
2962	DIF210402027920	FEDERALES (APORTACIONES, SUBSIDIOS Y CONVENIOS)	2021	33-Aportaciones Federales para Entidades Federativas y Municipios	I004-FAIS Municipal y de las Demarcaciones Territoriales del Distrito Federal		37945.82	37945.82	35088.46	35088.46	35088.46	35088.46	35088.46
2963	DIF210402027923	FEDERALES (APORTACIONES, SUBSIDIOS Y CONVENIOS)	2021	33-Aportaciones Federales para Entidades Federativas y Municipios	I004-FAIS Municipal y de las Demarcaciones Territoriales del Distrito Federal		20697.72	20697.72	19139.16	19139.16	19139.16	19139.16	19139.16
2964	DIF210402029832	FEDERALES (APORTACIONES, SUBSIDIOS Y CONVENIOS)	2021	33-Aportaciones Federales para Entidades Federativas y Municipios	I004-FAIS Municipal y de las Demarcaciones Territoriales del Distrito Federal		68294.59	68294.59	68249.59	68249.59	68249.59	68249.59	68249.59
2965	DIF210402032480	FEDERALES (APORTACIONES, SUBSIDIOS Y CONVENIOS)	2021	33-Aportaciones Federales para Entidades Federativas y Municipios	I004-FAIS Municipal y de las Demarcaciones Territoriales del Distrito Federal		6899.24	6899.24	6379.72	6379.72	6379.72	6379.72	6379.72



No.	FOLIO	TIPO DE RECURSO	CICLO DEL RECURSO	RAMO	PROGRAMA PRESUPUESTARIO	PROGRAMA ESTATAL O MUNICIPAL	APROBADO	MODIFICADO	RECAUDADO	COMPROMETIDO	DEVENGADO	EJERCIDO	PAGADO
2966	DIF210402032488	FEDERALES (APORTACIONES, SUBSIDIOS Y CONVENIOS)	2021	33-Aportaciones Federales para Entidades Federativas y Municipios	I004-FAIS Municipal y de las Demarcaciones Territoriales del Distrito Federal		44845.06	44845.06	41468.18	41468.18	41468.18	41468.18	41468.18
2967	DIF210402032876	FEDERALES (APORTACIONES, SUBSIDIOS Y CONVENIOS)	2021	33-Aportaciones Federales para Entidades Federativas y Municipios	I004-FAIS Municipal y de las Demarcaciones Territoriales del Distrito Federal		2394.43	2394.43	2214.13	2214.13	2214.13	2214.13	2214.13
2968	DIF210402034817	FEDERALES (APORTACIONES, SUBSIDIOS Y CONVENIOS)	2021	33-Aportaciones Federales para Entidades Federativas y Municipios	I004-FAIS Municipal y de las Demarcaciones Territoriales del Distrito Federal		75891.64	75891.64	70176.92	70176.92	70176.92	70176.92	70176.92
2969	DIF210402026863	FEDERALES (APORTACIONES, SUBSIDIOS Y CONVENIOS)	2021	33-Aportaciones Federales para Entidades Federativas y Municipios	I004-FAIS Municipal y de las Demarcaciones Territoriales del Distrito Federal		38939.47	38939.47	36007.29	36007.29	36007.29	36007.29	36007.29
2970	DIF210402026865	FEDERALES (APORTACIONES, SUBSIDIOS Y CONVENIOS)	2021	33-Aportaciones Federales para Entidades Federativas y Municipios	I004-FAIS Municipal y de las Demarcaciones Territoriales del Distrito Federal		39503.41	39503.41	36528.76	36528.76	36528.76	36528.76	36528.76
2971	DIF210402026866	FEDERALES (APORTACIONES, SUBSIDIOS Y CONVENIOS)	2021	33-Aportaciones Federales para Entidades Federativas y Municipios	I004-FAIS Municipal y de las Demarcaciones Territoriales del Distrito Federal		64801.86	64801.86	59922.21	59922.21	59922.21	59922.21	59922.21
2972	DIF210402026867	FEDERALES (APORTACIONES, SUBSIDIOS Y CONVENIOS)	2021	33-Aportaciones Federales para Entidades Federativas y Municipios	I004-FAIS Municipal y de las Demarcaciones Territoriales del Distrito Federal		17267.23	17267.23	15966.99	15966.99	15966.99	15966.99	15966.99
2973	DIF210402026868	FEDERALES (APORTACIONES, SUBSIDIOS Y CONVENIOS)	2021	33-Aportaciones Federales para Entidades Federativas y Municipios	I004-FAIS Municipal y de las Demarcaciones Territoriales del Distrito Federal		71301.76	71301.76	65932.66	65932.66	65932.66	65932.66	65932.66
2974	DIF210402026869	FEDERALES (APORTACIONES, SUBSIDIOS Y CONVENIOS)	2021	33-Aportaciones Federales para Entidades Federativas y Municipios	I004-FAIS Municipal y de las Demarcaciones Territoriales del Distrito Federal		50172.01	50172.01	46394	46394	46394	46394	46394
2975	DIF210402026870	FEDERALES (APORTACIONES, SUBSIDIOS Y CONVENIOS)	2021	33-Aportaciones Federales para Entidades Federativas y Municipios	I004-FAIS Municipal y de las Demarcaciones Territoriales del Distrito Federal		12545.31	12545.31	11600.63	11600.63	11600.63	11600.63	11600.63
2976	DIF210402026871	FEDERALES (APORTACIONES, SUBSIDIOS Y CONVENIOS)	2021	33-Aportaciones Federales para Entidades Federativas y Municipios	I004-FAIS Municipal y de las Demarcaciones Territoriales del Distrito Federal		1876.71	1876.71	1735.39	1735.39	1735.39	1735.39	1735.39
2977	DIF210402027540	MUNICIPAL	2021			Programa Municipal	169490.74	169490.74	0	0	0	0	0
2978	DIF210402027540	FEDERALES (APORTACIONES, SUBSIDIOS Y CONVENIOS)	2021	33-Aportaciones Federales para Entidades Federativas y Municipios	I004-FAIS Municipal y de las Demarcaciones Territoriales del Distrito Federal		4545154.61	0	0	0	0	0	0
2979	DIF210402027553	MUNICIPAL	2021			Programa Municipal	23516.84	23516.84	0	0	0	0	0
2980	DIF210402027553	FEDERALES (APORTACIONES, SUBSIDIOS Y CONVENIOS)	2021	33-Aportaciones Federales para Entidades Federativas y Municipios	I004-FAIS Municipal y de las Demarcaciones Territoriales del Distrito Federal		1584695.9	0	0	0	0	0	0
2981	DIF210402027926	FEDERALES (APORTACIONES, SUBSIDIOS Y CONVENIOS)	2021	33-Aportaciones Federales para Entidades Federativas y Municipios	I004-FAIS Municipal y de las Demarcaciones Territoriales del Distrito Federal		24147.34	24147.34	22329.02	22329.02	22329.02	22329.02	22329.02



No.	FOLIO	TIPO DE RECURSO	CICLO DEL RECURSO	RAMO	PROGRAMA PRESUPUESTARIO	PROGRAMA ESTATAL O MUNICIPAL	APROBADO	MODIFICADO	RECAUDADO	COMPROMETIDO	DEVENGADO	EJERCIDO	PAGADO
2982	DIF210402027928	FEDERALES (APORTACIONES, SUBSIDIOS Y CONVENIOS)	2021	33-Aportaciones Federales para Entidades Federativas y Municipios	I004-FAIS Municipal y de las Demarcaciones Territoriales del Distrito Federal		13798.48	13798.48	12759.44	12759.44	12759.44	12759.44	12759.44
2983	DIF210402027932	FEDERALES (APORTACIONES, SUBSIDIOS Y CONVENIOS)	2021	33-Aportaciones Federales para Entidades Federativas y Municipios	I004-FAIS Municipal y de las Demarcaciones Territoriales del Distrito Federal		37945.82	37945.82	35088.46	35088.46	35088.46	35088.46	35088.46
2984	DIF210402027935	FEDERALES (APORTACIONES, SUBSIDIOS Y CONVENIOS)	2021	33-Aportaciones Federales para Entidades Federativas y Municipios	I004-FAIS Municipal y de las Demarcaciones Territoriales del Distrito Federal		55193.92	55193.92	51037.76	51037.76	51037.76	51037.76	51037.76
2985	DIF210402027936	FEDERALES (APORTACIONES, SUBSIDIOS Y CONVENIOS)	2021	33-Aportaciones Federales para Entidades Federativas y Municipios	I004-FAIS Municipal y de las Demarcaciones Territoriales del Distrito Federal		106938.22	106938.22	98885.66	98885.66	98885.66	98885.66	98885.66
2986	DIF210402027939	FEDERALES (APORTACIONES, SUBSIDIOS Y CONVENIOS)	2021	33-Aportaciones Federales para Entidades Federativas y Municipios	I004-FAIS Municipal y de las Demarcaciones Territoriales del Distrito Federal		41395.44	41395.44	38278.32	38278.32	38278.32	38278.32	38278.32
2987	DIF210402027940	FEDERALES (APORTACIONES, SUBSIDIOS Y CONVENIOS)	2021	33-Aportaciones Federales para Entidades Federativas y Municipios	I004-FAIS Municipal y de las Demarcaciones Territoriales del Distrito Federal		6899.24	6899.24	6379.72	6379.72	6379.72	6379.72	6379.72
2988	DIF210402027943	FEDERALES (APORTACIONES, SUBSIDIOS Y CONVENIOS)	2021	33-Aportaciones Federales para Entidades Federativas y Municipios	I004-FAIS Municipal y de las Demarcaciones Territoriales del Distrito Federal		10348.86	10348.86	9569.58	9569.58	9569.58	9569.58	9569.58
2989	DIF210402027945	FEDERALES (APORTACIONES, SUBSIDIOS Y CONVENIOS)	2021	33-Aportaciones Federales para Entidades Federativas y Municipios	I004-FAIS Municipal y de las Demarcaciones Territoriales del Distrito Federal		6899.24	6899.24	6379.72	6379.72	6379.72	6379.72	6379.72
2990	DIF210402031183	FEDERALES (APORTACIONES, SUBSIDIOS Y CONVENIOS)	2021	33-Aportaciones Federales para Entidades Federativas y Municipios	I004-FAIS Municipal y de las Demarcaciones Territoriales del Distrito Federal		45884.6	45884.6	42429.44	42429.44	42429.44	42429.44	42429.44
2991	DIF210402032493	FEDERALES (APORTACIONES, SUBSIDIOS Y CONVENIOS)	2021	33-Aportaciones Federales para Entidades Federativas y Municipios	I004-FAIS Municipal y de las Demarcaciones Territoriales del Distrito Federal		27596.96	27596.96	25518.88	25518.88	25518.88	25518.88	25518.88
2992	DIF210402032501	FEDERALES (APORTACIONES, SUBSIDIOS Y CONVENIOS)	2021	33-Aportaciones Federales para Entidades Federativas y Municipios	I004-FAIS Municipal y de las Demarcaciones Territoriales del Distrito Federal		10348.86	10348.86	9569.58	9569.58	9569.58	9569.58	9569.58
2993	DIF210402032503	FEDERALES (APORTACIONES, SUBSIDIOS Y CONVENIOS)	2021	33-Aportaciones Federales para Entidades Federativas y Municipios	I004-FAIS Municipal y de las Demarcaciones Territoriales del Distrito Federal		24147.34	24147.34	22329.02	22329.02	22329.02	22329.02	22329.02
2994	DIF210402032505	FEDERALES (APORTACIONES, SUBSIDIOS Y CONVENIOS)	2021	33-Aportaciones Federales para Entidades Federativas y Municipios	I004-FAIS Municipal y de las Demarcaciones Territoriales del Distrito Federal		34496.2	34496.2	31898.6	31898.6	31898.6	31898.6	31898.6
2995	DIF210402032516	FEDERALES (APORTACIONES, SUBSIDIOS Y CONVENIOS)	2021	33-Aportaciones Federales para Entidades Federativas y Municipios	I004-FAIS Municipal y de las Demarcaciones Territoriales del Distrito Federal		51744.3	51744.3	47847.9	47847.9	47847.9	47847.9	47847.9
2996	DIF210402032909	FEDERALES (APORTACIONES, SUBSIDIOS Y CONVENIOS)	2021	33-Aportaciones Federales para Entidades Federativas y Municipios	I004-FAIS Municipal y de las Demarcaciones Territoriales del Distrito Federal		8246.44	8246.44	7625.47	7625.47	7625.47	7625.47	7625.47

No.	FOLIO	TIPO DE RECURSO	CICLO DEL RECURSO	RAMO	PROGRAMA PRESUPUESTARIO	PROGRAMA ESTATAL O MUNICIPAL	APROBADO	MODIFICADO	RECAUDADO	COMPROMETIDO	DEVENGADO	EJERCIDO	PAGADO
2997	DIF210402024928	FEDERALES (APORTACIONES, SUBSIDIOS Y CONVENIOS)	2021	33-Aportaciones Federales para Entidades Federativas y Municipios	I004-FAIS Municipal y de las Demarcaciones Territoriales del Distrito Federal		41395.44	41395.44	38278.32	38278.32	38278.32	38278.32	38278.32
2998	DIF210402026877	FEDERALES (APORTACIONES, SUBSIDIOS Y CONVENIOS)	2021	33-Aportaciones Federales para Entidades Federativas y Municipios	I004-FAIS Municipal y de las Demarcaciones Territoriales del Distrito Federal		2705751.58	2705751.58	2705751.58	2664454.64	2664454.64	2664454.64	2664454.64
2999	DIF210402026881	FEDERALES (APORTACIONES, SUBSIDIOS Y CONVENIOS)	2021	33-Aportaciones Federales para Entidades Federativas y Municipios	I004-FAIS Municipal y de las Demarcaciones Territoriales del Distrito Federal		2035889.59	2035889.59	2035889.59	2035889.59	2035520.85	2035520.85	2035520.85
3000	DIF210402026888	FEDERALES (APORTACIONES, SUBSIDIOS Y CONVENIOS)	2021	33-Aportaciones Federales para Entidades Federativas y Municipios	I004-FAIS Municipal y de las Demarcaciones Territoriales del Distrito Federal		1373296.57	1373296.57	1373296.57	1210306.14	1210306.14	1210306.14	1210306.14
3001	DIF210402026893	FEDERALES (APORTACIONES, SUBSIDIOS Y CONVENIOS)	2021	33-Aportaciones Federales para Entidades Federativas y Municipios	I004-FAIS Municipal y de las Demarcaciones Territoriales del Distrito Federal		2466648.13	2466648.13	2466648.13	2466609.88	2466609.88	2466609.88	2466609.88
3002	DIF210402026894	FEDERALES (APORTACIONES, SUBSIDIOS Y CONVENIOS)	2021	33-Aportaciones Federales para Entidades Federativas y Municipios	I004-FAIS Municipal y de las Demarcaciones Territoriales del Distrito Federal		1510760.1	1510760.1	1510760.1	1510572.42	1510572.42	1510572.42	1510572.42
3003	DIF210402027947	FEDERALES (APORTACIONES, SUBSIDIOS Y CONVENIOS)	2021	33-Aportaciones Federales para Entidades Federativas y Municipios	I004-FAIS Municipal y de las Demarcaciones Territoriales del Distrito Federal		62093.16	62093.16	57417.48	57417.48	57417.48	57417.48	57417.48
3004	DIF210402027948	FEDERALES (APORTACIONES, SUBSIDIOS Y CONVENIOS)	2021	33-Aportaciones Federales para Entidades Federativas y Municipios	I004-FAIS Municipal y de las Demarcaciones Territoriales del Distrito Federal		100038.98	100038.98	92505.94	92505.94	92505.94	92505.94	92505.94
3005	DIF210402027950	FEDERALES (APORTACIONES, SUBSIDIOS Y CONVENIOS)	2021	33-Aportaciones Federales para Entidades Federativas y Municipios	I004-FAIS Municipal y de las Demarcaciones Territoriales del Distrito Federal		24147.34	24147.34	22329.02	22329.02	22329.02	22329.02	22329.02
3006	DIF210402027952	FEDERALES (APORTACIONES, SUBSIDIOS Y CONVENIOS)	2021	33-Aportaciones Federales para Entidades Federativas y Municipios	I004-FAIS Municipal y de las Demarcaciones Territoriales del Distrito Federal		3449.62	3449.62	3189.86	3189.86	3189.86	3189.86	3189.86
3007	DIF210402027955	FEDERALES (APORTACIONES, SUBSIDIOS Y CONVENIOS)	2021	33-Aportaciones Federales para Entidades Federativas y Municipios	I004-FAIS Municipal y de las Demarcaciones Territoriales del Distrito Federal		27596.96	27596.96	25518.88	25518.88	25518.88	25518.88	25518.88
3008	DIF210402027957	FEDERALES (APORTACIONES, SUBSIDIOS Y CONVENIOS)	2021	33-Aportaciones Federales para Entidades Federativas y Municipios	I004-FAIS Municipal y de las Demarcaciones Territoriales del Distrito Federal		17248.1	17248.1	15949.3	15949.3	15949.3	15949.3	15949.3
3009	DIF210402027958	FEDERALES (APORTACIONES, SUBSIDIOS Y CONVENIOS)	2021	33-Aportaciones Federales para Entidades Federativas y Municipios	I004-FAIS Municipal y de las Demarcaciones Territoriales del Distrito Federal		68992.4	68992.4	63797.2	63797.2	63797.2	63797.2	63797.2
3010	DIF210402027960	FEDERALES (APORTACIONES, SUBSIDIOS Y CONVENIOS)	2021	33-Aportaciones Federales para Entidades Federativas y Municipios	I004-FAIS Municipal y de las Demarcaciones Territoriales del Distrito Federal		3449.62	3449.62	3189.86	3189.86	3189.86	3189.86	3189.86
3011	DIF210402027963	FEDERALES (APORTACIONES, SUBSIDIOS Y CONVENIOS)	2021	33-Aportaciones Federales para Entidades Federativas y Municipios	I004-FAIS Municipal y de las Demarcaciones Territoriales del Distrito Federal		44845.06	44845.06	41468.18	41468.18	41468.18	41468.18	41468.18



No.	FOLIO	TIPO DE RECURSO	CICLO DEL RECURSO	RAMO	PROGRAMA PRESUPUESTARIO	PROGRAMA ESTATAL O MUNICIPAL	APROBADO	MODIFICADO	RECAUDADO	COMPROMETIDO	DEVENGADO	EJERCIDO	PAGADO
3012	DIF210402027966	FEDERALES (APORTACIONES, SUBSIDIOS Y CONVENIOS)	2021	33-Aportaciones Federales para Entidades Federativas y Municipios	I004-FAIS Municipal y de las Demarcaciones Territoriales del Distrito Federal		37945.82	37945.82	35088.46	35088.46	35088.46	35088.46	35088.46
3013	DIF210402027968	FEDERALES (APORTACIONES, SUBSIDIOS Y CONVENIOS)	2021	33-Aportaciones Federales para Entidades Federativas y Municipios	I004-FAIS Municipal y de las Demarcaciones Territoriales del Distrito Federal		31046.58	31046.58	28708.74	28708.74	28708.74	28708.74	28708.74
3014	DIF210402032522	FEDERALES (APORTACIONES, SUBSIDIOS Y CONVENIOS)	2021	33-Aportaciones Federales para Entidades Federativas y Municipios	I004-FAIS Municipal y de las Demarcaciones Territoriales del Distrito Federal		58643.54	58643.54	54227.62	54227.62	54227.62	54227.62	54227.62
3015	DIF210402032525	FEDERALES (APORTACIONES, SUBSIDIOS Y CONVENIOS)	2021	33-Aportaciones Federales para Entidades Federativas y Municipios	I004-FAIS Municipal y de las Demarcaciones Territoriales del Distrito Federal		24147.34	24147.34	22329.02	22329.02	22329.02	22329.02	22329.02
3016	DIF210402032537	FEDERALES (APORTACIONES, SUBSIDIOS Y CONVENIOS)	2021	33-Aportaciones Federales para Entidades Federativas y Municipios	I004-FAIS Municipal y de las Demarcaciones Territoriales del Distrito Federal		13798.48	13798.48	12759.44	12759.44	12759.44	12759.44	12759.44
3017	DIF210402032920	FEDERALES (APORTACIONES, SUBSIDIOS Y CONVENIOS)	2021	33-Aportaciones Federales para Entidades Federativas y Municipios	I004-FAIS Municipal y de las Demarcaciones Territoriales del Distrito Federal		1728.79	1728.79	1598.61	1598.61	1598.61	1598.61	1598.61
3018	DIF210402032925	FEDERALES (APORTACIONES, SUBSIDIOS Y CONVENIOS)	2021	33-Aportaciones Federales para Entidades Federativas y Municipios	I004-FAIS Municipal y de las Demarcaciones Territoriales del Distrito Federal		20184.37	20184.37	18664.47	18664.47	18664.47	18664.47	18664.47
3019	DIF210402026898	FEDERALES (APORTACIONES, SUBSIDIOS Y CONVENIOS)	2021	33-Aportaciones Federales para Entidades Federativas y Municipios	I004-FAIS Municipal y de las Demarcaciones Territoriales del Distrito Federal		610284.51	610284.51	610284.51	586635.55	586635.55	586635.55	586635.55
3020	DIF210402026915	FEDERALES (APORTACIONES, SUBSIDIOS Y CONVENIOS)	2021	33-Aportaciones Federales para Entidades Federativas y Municipios	I004-FAIS Municipal y de las Demarcaciones Territoriales del Distrito Federal		10755.13	10755.13	9945.26	9945.26	9945.26	9945.26	9945.26
3021	DIF210402027590	MUNICIPAL	2021			Programa Municipal	35275.26	35275.26	0	0	0	0	0
3022	DIF210402027590	FEDERALES (APORTACIONES, SUBSIDIOS Y CONVENIOS)	2021	33-Aportaciones Federales para Entidades Federativas y Municipios	I004-FAIS Municipal y de las Demarcaciones Territoriales del Distrito Federal		2377043.85	0	0	0	0	0	0
3023	DIF210402027599	MUNICIPAL	2021			Programa Municipal	84921.92	84921.92	0	0	0	0	0
3024	DIF210402027599	FEDERALES (APORTACIONES, SUBSIDIOS Y CONVENIOS)	2021	33-Aportaciones Federales para Entidades Federativas y Municipios	I004-FAIS Municipal y de las Demarcaciones Territoriales del Distrito Federal		2542740.97	0	0	0	0	0	0
3025	DIF210402027970	FEDERALES (APORTACIONES, SUBSIDIOS Y CONVENIOS)	2021	33-Aportaciones Federales para Entidades Federativas y Municipios	I004-FAIS Municipal y de las Demarcaciones Territoriales del Distrito Federal		27596.96	27596.96	25518.88	25518.88	25518.88	25518.88	25518.88
3026	DIF210402027972	FEDERALES (APORTACIONES, SUBSIDIOS Y CONVENIOS)	2021	33-Aportaciones Federales para Entidades Federativas y Municipios	I004-FAIS Municipal y de las Demarcaciones Territoriales del Distrito Federal		27596.96	27596.96	25518.88	25518.88	25518.88	25518.88	25518.88
3027	DIF210402027974	FEDERALES (APORTACIONES, SUBSIDIOS Y CONVENIOS)	2021	33-Aportaciones Federales para Entidades Federativas y Municipios	I004-FAIS Municipal y de las Demarcaciones Territoriales del Distrito Federal		34496.2	34496.2	31898.6	31898.6	31898.6	31898.6	31898.6



No.	FOLIO	TIPO DE RECURSO	CICLO DEL RECURSO	RAMO	PROGRAMA PRESUPUESTARIO	PROGRAMA ESTATAL O MUNICIPAL	APROBADO	MODIFICADO	RECAUDADO	COMPROMETIDO	DEVENGADO	EJERCIDO	PAGADO
3028	DIF210402027975	FEDERALES (APORTACIONES, SUBSIDIOS Y CONVENIOS)	2021	33-Aportaciones Federales para Entidades Federativas y Municipios	I004-FAIS Municipal y de las Demarcaciones Territoriales del Distrito Federal		103488.6	103488.6	95695.8	95695.8	95695.8	95695.8	95695.8
3029	DIF210402027978	FEDERALES (APORTACIONES, SUBSIDIOS Y CONVENIOS)	2021	33-Aportaciones Federales para Entidades Federativas y Municipios	I004-FAIS Municipal y de las Demarcaciones Territoriales del Distrito Federal		44845.06	44845.06	41468.18	41468.18	41468.18	41468.18	41468.18
3030	DIF210402027983	FEDERALES (APORTACIONES, SUBSIDIOS Y CONVENIOS)	2021	33-Aportaciones Federales para Entidades Federativas y Municipios	I004-FAIS Municipal y de las Demarcaciones Territoriales del Distrito Federal		55193.92	55193.92	51037.76	51037.76	51037.76	51037.76	51037.76
3031	DIF210402027985	FEDERALES (APORTACIONES, SUBSIDIOS Y CONVENIOS)	2021	33-Aportaciones Federales para Entidades Federativas y Municipios	I004-FAIS Municipal y de las Demarcaciones Territoriales del Distrito Federal		37945.82	37945.82	35088.46	35088.46	35088.46	35088.46	35088.46
3032	DIF210402027986	FEDERALES (APORTACIONES, SUBSIDIOS Y CONVENIOS)	2021	33-Aportaciones Federales para Entidades Federativas y Municipios	I004-FAIS Municipal y de las Demarcaciones Territoriales del Distrito Federal		51744.3	51744.3	47847.9	47847.9	47847.9	47847.9	47847.9
3033	DIF210402027987	FEDERALES (APORTACIONES, SUBSIDIOS Y CONVENIOS)	2021	33-Aportaciones Federales para Entidades Federativas y Municipios	I004-FAIS Municipal y de las Demarcaciones Territoriales del Distrito Federal		27596.96	27596.96	25518.88	25518.88	25518.88	25518.88	25518.88
3034	DIF210402027988	FEDERALES (APORTACIONES, SUBSIDIOS Y CONVENIOS)	2021	33-Aportaciones Federales para Entidades Federativas y Municipios	I004-FAIS Municipal y de las Demarcaciones Territoriales del Distrito Federal		401676	401676	401676	0	0	0	0
3035	DIF210402027990	FEDERALES (APORTACIONES, SUBSIDIOS Y CONVENIOS)	2021	33-Aportaciones Federales para Entidades Federativas y Municipios	I004-FAIS Municipal y de las Demarcaciones Territoriales del Distrito Federal		86240.5	86240.5	79746.5	79746.5	79746.5	79746.5	79746.5
3036	DIF210402027991	FEDERALES (APORTACIONES, SUBSIDIOS Y CONVENIOS)	2021	33-Aportaciones Federales para Entidades Federativas y Municipios	I004-FAIS Municipal y de las Demarcaciones Territoriales del Distrito Federal		58643.54	58643.54	54227.62	54227.62	54227.62	54227.62	54227.62
3037	DIF210402031393	FEDERALES (APORTACIONES, SUBSIDIOS Y CONVENIOS)	2021	33-Aportaciones Federales para Entidades Federativas y Municipios	I004-FAIS Municipal y de las Demarcaciones Territoriales del Distrito Federal		9000000	9000000	9000000	9000000	9000000	9000000	9000000
3038	DIF210402031132	FEDERALES (APORTACIONES, SUBSIDIOS Y CONVENIOS)	2021	33-Aportaciones Federales para Entidades Federativas y Municipios	I004-FAIS Municipal y de las Demarcaciones Territoriales del Distrito Federal		59721.98	59721.98	55224.85	55224.85	55224.85	55224.85	55224.85
3039	DIF210402026420	FEDERALES (APORTACIONES, SUBSIDIOS Y CONVENIOS)	2021	33-Aportaciones Federales para Entidades Federativas y Municipios	I004-FAIS Municipal y de las Demarcaciones Territoriales del Distrito Federal		90239.36	90239.36	83444.24	83444.24	83444.24	83444.24	83444.24
3040	DIF210402026424	FEDERALES (APORTACIONES, SUBSIDIOS Y CONVENIOS)	2021	33-Aportaciones Federales para Entidades Federativas y Municipios	I004-FAIS Municipal y de las Demarcaciones Territoriales del Distrito Federal		7303.46	7303.46	6753.5	6753.5	6753.5	6753.5	6753.5
3041	DIF210402026431	FEDERALES (APORTACIONES, SUBSIDIOS Y CONVENIOS)	2021	33-Aportaciones Federales para Entidades Federativas y Municipios	I004-FAIS Municipal y de las Demarcaciones Territoriales del Distrito Federal		27337.14	27337.14	25278.62	25278.62	25278.62	25278.62	25278.62
3042	DIF210402026435	FEDERALES (APORTACIONES, SUBSIDIOS Y CONVENIOS)	2021	33-Aportaciones Federales para Entidades Federativas y Municipios	I004-FAIS Municipal y de las Demarcaciones Territoriales del Distrito Federal		5056.95	5056.95	4676.16	4676.16	4676.16	4676.16	4676.16



No.	FOLIO	TIPO DE RECURSO	CICLO DEL RECURSO	RAMO	PROGRAMA PRESUPUESTARIO	PROGRAMA ESTATAL O MUNICIPAL	APROBADO	MODIFICADO	RECAUDADO	COMPROMETIDO	DEVENGADO	EJERCIDO	PAGADO
3043	DIF210402027210	FEDERALES (APORTACIONES, SUBSIDIOS Y CONVENIOS)	2021	33-Aportaciones Federales para Entidades Federativas y Municipios	I004-FAIS Municipal y de las Demarcaciones Territoriales del Distrito Federal		89690.12	89690.12	82936.36	82936.36	82936.36	82936.36	82936.36
3044	DIF210402027212	FEDERALES (APORTACIONES, SUBSIDIOS Y CONVENIOS)	2021	33-Aportaciones Federales para Entidades Federativas y Municipios	I004-FAIS Municipal y de las Demarcaciones Territoriales del Distrito Federal		82790.88	82790.88	76556.64	76556.64	76556.64	76556.64	76556.64
3045	DIF210402027214	FEDERALES (APORTACIONES, SUBSIDIOS Y CONVENIOS)	2021	33-Aportaciones Federales para Entidades Federativas y Municipios	I004-FAIS Municipal y de las Demarcaciones Territoriales del Distrito Federal		68992.4	68992.4	63797.2	63797.2	63797.2	63797.2	63797.2
3046	DIF210402027215	FEDERALES (APORTACIONES, SUBSIDIOS Y CONVENIOS)	2021	33-Aportaciones Federales para Entidades Federativas y Municipios	I004-FAIS Municipal y de las Demarcaciones Territoriales del Distrito Federal		41395.44	41395.44	38278.32	38278.32	38278.32	38278.32	38278.32
3047	DIF210402027217	FEDERALES (APORTACIONES, SUBSIDIOS Y CONVENIOS)	2021	33-Aportaciones Federales para Entidades Federativas y Municipios	I004-FAIS Municipal y de las Demarcaciones Territoriales del Distrito Federal		10348.86	10348.86	9569.58	9569.58	9569.58	9569.58	9569.58
3048	DIF210402027220	FEDERALES (APORTACIONES, SUBSIDIOS Y CONVENIOS)	2021	33-Aportaciones Federales para Entidades Federativas y Municipios	I004-FAIS Municipal y de las Demarcaciones Territoriales del Distrito Federal		89690.12	89690.12	82936.36	82936.36	82936.36	82936.36	82936.36
3049	DIF210402027223	FEDERALES (APORTACIONES, SUBSIDIOS Y CONVENIOS)	2021	33-Aportaciones Federales para Entidades Federativas y Municipios	I004-FAIS Municipal y de las Demarcaciones Territoriales del Distrito Federal		44845.06	44845.06	41468.18	41468.18	41468.18	41468.18	41468.18
3050	DIF210402027224	FEDERALES (APORTACIONES, SUBSIDIOS Y CONVENIOS)	2021	33-Aportaciones Federales para Entidades Federativas y Municipios	I004-FAIS Municipal y de las Demarcaciones Territoriales del Distrito Federal		20697.72	20697.72	19139.16	19139.16	19139.16	19139.16	19139.16
3051	DIF210402027227	FEDERALES (APORTACIONES, SUBSIDIOS Y CONVENIOS)	2021	33-Aportaciones Federales para Entidades Federativas y Municipios	I004-FAIS Municipal y de las Demarcaciones Territoriales del Distrito Federal		34496.2	34496.2	31898.6	31898.6	31898.6	31898.6	31898.6
3052	DIF210402027228	MUNICIPAL	2021			Programa Municipal	15285.95	15285.95	0	0	0	0	0
3053	DIF210402027228	FEDERALES (APORTACIONES, SUBSIDIOS Y CONVENIOS)	2021	33-Aportaciones Federales para Entidades Federativas y Municipios	I004-FAIS Municipal y de las Demarcaciones Territoriales del Distrito Federal		3751794.22	0	0	0	0	0	0
3054	DIF210402027230	FEDERALES (APORTACIONES, SUBSIDIOS Y CONVENIOS)	2021	33-Aportaciones Federales para Entidades Federativas y Municipios	I004-FAIS Municipal y de las Demarcaciones Territoriales del Distrito Federal		67829.57	67829.57	62721.93	62721.93	62721.93	62721.93	62721.93
3055	DIF210402026075	FEDERALES (APORTACIONES, SUBSIDIOS Y CONVENIOS)	2021	33-Aportaciones Federales para Entidades Federativas y Municipios	I004-FAIS Municipal y de las Demarcaciones Territoriales del Distrito Federal		245500	245500	245500	245500	245500	245500	245500
3056	DIF210402026076	FEDERALES (APORTACIONES, SUBSIDIOS Y CONVENIOS)	2021	33-Aportaciones Federales para Entidades Federativas y Municipios	I004-FAIS Municipal y de las Demarcaciones Territoriales del Distrito Federal		22316.07	22316.07	20635.65	20635.65	20635.65	20635.65	20635.65
3057	DIF210402026078	FEDERALES (APORTACIONES, SUBSIDIOS Y CONVENIOS)	2021	33-Aportaciones Federales para Entidades Federativas y Municipios	I004-FAIS Municipal y de las Demarcaciones Territoriales del Distrito Federal		75670.79	75670.79	69972.7	69972.7	69972.7	69972.7	69972.7



No.	FOLIO	TIPO DE RECURSO	CICLO DEL RECURSO	RAMO	PROGRAMA PRESUPUESTARIO	PROGRAMA ESTATAL O MUNICIPAL	APROBADO	MODIFICADO	RECAUDADO	COMPROMETIDO	DEVENGADO	EJERCIDO	PAGADO
3058	DIF210402027234	FEDERALES (APORTACIONES, SUBSIDIOS Y CONVENIOS)	2021	33-Aportaciones Federales para Entidades Federativas y Municipios	I004-FAIS Municipal y de las Demarcaciones Territoriales del Distrito Federal		125055.61	125055.61	115638.79	115638.79	115638.79	115638.79	115638.79
3059	DIF210402027235	MUNICIPAL	2021			Programa Municipal	22928.92	22928.92	0	0	0	0	0
3060	DIF210402027235	FEDERALES (APORTACIONES, SUBSIDIOS Y CONVENIOS)	2021	33-Aportaciones Federales para Entidades Federativas y Municipios	I004-FAIS Municipal y de las Demarcaciones Territoriales del Distrito Federal		5627691.34	0	0	0	0	0	0
3061	DIF210402027239	FEDERALES (APORTACIONES, SUBSIDIOS Y CONVENIOS)	2021	33-Aportaciones Federales para Entidades Federativas y Municipios	I004-FAIS Municipal y de las Demarcaciones Territoriales del Distrito Federal		106020.02	106020.02	98036.6	98036.6	98036.6	98036.6	98036.6
3062	DIF210402027241	FEDERALES (APORTACIONES, SUBSIDIOS Y CONVENIOS)	2021	33-Aportaciones Federales para Entidades Federativas y Municipios	I004-FAIS Municipal y de las Demarcaciones Territoriales del Distrito Federal		8682.25	8682.25	8028.47	8028.47	8028.47	8028.47	8028.47
3063	DIF210402027245	FEDERALES (APORTACIONES, SUBSIDIOS Y CONVENIOS)	2021	33-Aportaciones Federales para Entidades Federativas y Municipios	I004-FAIS Municipal y de las Demarcaciones Territoriales del Distrito Federal		2170.52	2170.52	2007.08	2007.08	2007.08	2007.08	2007.08
3064	DIF210402027246	FEDERALES (APORTACIONES, SUBSIDIOS Y CONVENIOS)	2021	33-Aportaciones Federales para Entidades Federativas y Municipios	I004-FAIS Municipal y de las Demarcaciones Territoriales del Distrito Federal		199689.79	199689.79	184652.94	184652.94	184652.94	184652.94	184652.94
3065	DIF210402027249	MUNICIPAL	2021			Programa Municipal	58792.1	58792.1	0	0	0	0	0
3066	DIF210402027249	FEDERALES (APORTACIONES, SUBSIDIOS Y CONVENIOS)	2021	33-Aportaciones Federales para Entidades Federativas y Municipios	I004-FAIS Municipal y de las Demarcaciones Territoriales del Distrito Federal		3475427.48	0	0	0	0	0	0
3067	DIF210402027253	MUNICIPAL	2021			Programa Municipal	58792.1	58792.1	0	0	0	0	0
3068	DIF210402027253	FEDERALES (APORTACIONES, SUBSIDIOS Y CONVENIOS)	2021	33-Aportaciones Federales para Entidades Federativas y Municipios	I004-FAIS Municipal y de las Demarcaciones Territoriales del Distrito Federal		369086.66	0	0	0	0	0	0
3069	DIF210402026083	FEDERALES (APORTACIONES, SUBSIDIOS Y CONVENIOS)	2021	33-Aportaciones Federales para Entidades Federativas y Municipios	I004-FAIS Municipal y de las Demarcaciones Territoriales del Distrito Federal		18087.69	18087.69	16725.67	16725.67	16725.67	16725.67	16725.67
3070	DIF210402026084	FEDERALES (APORTACIONES, SUBSIDIOS Y CONVENIOS)	2021	33-Aportaciones Federales para Entidades Federativas y Municipios	I004-FAIS Municipal y de las Demarcaciones Territoriales del Distrito Federal		16881.85	16881.85	15610.63	15610.63	15610.63	15610.63	15610.63
3071	DIF210402026090	FEDERALES (APORTACIONES, SUBSIDIOS Y CONVENIOS)	2021	33-Aportaciones Federales para Entidades Federativas y Municipios	I004-FAIS Municipal y de las Demarcaciones Territoriales del Distrito Federal		18087.69	18087.69	16725.67	16725.67	16725.67	16725.67	16725.67
3072	DIF210402026091	FEDERALES (APORTACIONES, SUBSIDIOS Y CONVENIOS)	2021	33-Aportaciones Federales para Entidades Federativas y Municipios	I004-FAIS Municipal y de las Demarcaciones Territoriales del Distrito Federal		2254500	2254500	2254500	2254500	2254500	2254500	2254500
3073	DIF210402026093	FEDERALES (APORTACIONES, SUBSIDIOS Y CONVENIOS)	2021	33-Aportaciones Federales para Entidades Federativas y Municipios	I004-FAIS Municipal y de las Demarcaciones Territoriales del Distrito Federal		2411.68	2411.68	2230.08	2230.08	2230.08	2230.08	2230.08
3074	DIF210402026094	FEDERALES (APORTACIONES, SUBSIDIOS Y CONVENIOS)	2021	33-Aportaciones Federales para Entidades Federativas y Municipios	I004-FAIS Municipal y de las Demarcaciones Territoriales del Distrito Federal		31352	31352	28991.16	28991.16	28991.16	28991.16	28991.16



No.	FOLIO	TIPO DE RECURSO	CICLO DEL RECURSO	RAMO	PROGRAMA PRESUPUESTARIO	PROGRAMA ESTATAL O MUNICIPAL	APROBADO	MODIFICADO	RECAUDADO	COMPROMETIDO	DEVENGADO	EJERCIDO	PAGADO
3075	DIF210402026095	FEDERALES (APORTACIONES, SUBSIDIOS Y CONVENIOS)	2021	33-Aportaciones Federales para Entidades Federativas y Municipios	I004-FAIS Municipal y de las Demarcaciones Territoriales del Distrito Federal		1205.85	1205.85	1115.05	1115.05	1115.05	1115.05	1115.05
3076	DIF210402027258	MUNICIPAL	2021			Programa Municipal	58792.1	58792.1	0	0	0	0	0
3077	DIF210402027258	FEDERALES (APORTACIONES, SUBSIDIOS Y CONVENIOS)	2021	33-Aportaciones Federales para Entidades Federativas y Municipios	I004-FAIS Municipal y de las Demarcaciones Territoriales del Distrito Federal		1492853.52	0	0	0	0	0	0
3078	DIF210402027288	MUNICIPAL	2021			Programa Municipal	58792.1	58792.1	0	0	0	0	0
3079	DIF210402027288	FEDERALES (APORTACIONES, SUBSIDIOS Y CONVENIOS)	2021	33-Aportaciones Federales para Entidades Federativas y Municipios	I004-FAIS Municipal y de las Demarcaciones Territoriales del Distrito Federal		388670.16	0	0	0	0	0	0
3080	DIF210402027289	MUNICIPAL	2021			Programa Municipal	58792.1	58792.1	0	0	0	0	0
3081	DIF210402027289	FEDERALES (APORTACIONES, SUBSIDIOS Y CONVENIOS)	2021	33-Aportaciones Federales para Entidades Federativas y Municipios	I004-FAIS Municipal y de las Demarcaciones Territoriales del Distrito Federal		370636.85	0	0	0	0	0	0
3082	DIF210402027290	MUNICIPAL	2021			Programa Municipal	176376.3	176376.3	0	0	0	0	0
3083	DIF210402027290	FEDERALES (APORTACIONES, SUBSIDIOS Y CONVENIOS)	2021	33-Aportaciones Federales para Entidades Federativas y Municipios	I004-FAIS Municipal y de las Demarcaciones Territoriales del Distrito Federal		9193270.01	0	0	0	0	0	0
3084	DIF210402030015	FEDERALES (APORTACIONES, SUBSIDIOS Y CONVENIOS)	2021	33-Aportaciones Federales para Entidades Federativas y Municipios	I004-FAIS Municipal y de las Demarcaciones Territoriales del Distrito Federal		94608.33	94608.33	87484.22	87484.22	87484.22	87484.22	87484.22
3085	DIF210402030020	FEDERALES (APORTACIONES, SUBSIDIOS Y CONVENIOS)	2021	33-Aportaciones Federales para Entidades Federativas y Municipios	I004-FAIS Municipal y de las Demarcaciones Territoriales del Distrito Federal		108768.43	108768.43	100578.05	100578.05	100578.05	100578.05	100578.05
3086	DIF210402030820	FEDERALES (APORTACIONES, SUBSIDIOS Y CONVENIOS)	2021	33-Aportaciones Federales para Entidades Federativas y Municipios	I004-FAIS Municipal y de las Demarcaciones Territoriales del Distrito Federal		6829.46	6829.46	6829.46	6829.46	6829.46	6829.46	6826.46
3087	DIF210402031258	FEDERALES (APORTACIONES, SUBSIDIOS Y CONVENIOS)	2021	33-Aportaciones Federales para Entidades Federativas y Municipios	I004-FAIS Municipal y de las Demarcaciones Territoriales del Distrito Federal		10348.86	10348.86	9569.58	9569.58	9569.58	9569.58	9569.58
3088	DIF210402030043	FEDERALES (APORTACIONES, SUBSIDIOS Y CONVENIOS)	2021	33-Aportaciones Federales para Entidades Federativas y Municipios	I004-FAIS Municipal y de las Demarcaciones Territoriales del Distrito Federal		160561.82	160561.82	148471.35	148471.35	148471.35	148471.35	148471.35
3089	DIF210402030870	FEDERALES (APORTACIONES, SUBSIDIOS Y CONVENIOS)	2021	33-Aportaciones Federales para Entidades Federativas y Municipios	I004-FAIS Municipal y de las Demarcaciones Territoriales del Distrito Federal		88782.98	88782.98	88782.98	88782.98	88782.98	88782.98	8798.92
3090	DIF210402038294	FEDERALES (APORTACIONES, SUBSIDIOS Y CONVENIOS)	2021	33-Aportaciones Federales para Entidades Federativas y Municipios	I004-FAIS Municipal y de las Demarcaciones Territoriales del Distrito Federal		3808322.82	3805586.74	3805586.74	3805586.74	3805586.74	3805586.74	3805586.74
3091	DIF210402026164	FEDERALES (APORTACIONES, SUBSIDIOS Y CONVENIOS)	2021	33-Aportaciones Federales para Entidades Federativas y Municipios	I004-FAIS Municipal y de las Demarcaciones Territoriales del Distrito Federal		126316.33	126316.33	116804.58	116804.58	116804.58	116804.58	116804.58
3092	DIF210402026169	FEDERALES (APORTACIONES, SUBSIDIOS Y CONVENIOS)	2021	33-Aportaciones Federales para Entidades Federativas y Municipios	I004-FAIS Municipal y de las Demarcaciones Territoriales del Distrito Federal		15746.51	15746.51	14560.78	14560.78	14560.78	14560.78	14560.78

No.	FOLIO	TIPO DE RECURSO	CICLO DEL RECURSO	RAMO	PROGRAMA PRESUPUESTARIO	PROGRAMA ESTATAL O MUNICIPAL	APROBADO	MODIFICADO	RECAUDADO	COMPROMETIDO	DEVENGADO	EJERCIDO	PAGADO
3093	DIF210402030046	FEDERALES (APORTACIONES, SUBSIDIOS Y CONVENIOS)	2021	33-Aportaciones Federales para Entidades Federativas y Municipios	I004-FAIS Municipal y de las Demarcaciones Territoriales del Distrito Federal		572183.87	572183.87	572183.87	572183.85	572183.85	572183.85	572183.85
3094	DIF210402025474	FEDERALES (APORTACIONES, SUBSIDIOS Y CONVENIOS)	2021	33-Aportaciones Federales para Entidades Federativas y Municipios	I004-FAIS Municipal y de las Demarcaciones Territoriales del Distrito Federal		89690.12	89690.12	82936.36	82936.36	82936.36	82936.36	82936.36
3095	DIF210402025475	FEDERALES (APORTACIONES, SUBSIDIOS Y CONVENIOS)	2021	33-Aportaciones Federales para Entidades Federativas y Municipios	I004-FAIS Municipal y de las Demarcaciones Territoriales del Distrito Federal		13798.48	13798.48	12759.44	12759.44	12759.44	12759.44	12759.44
3096	DIF210402025477	FEDERALES (APORTACIONES, SUBSIDIOS Y CONVENIOS)	2021	33-Aportaciones Federales para Entidades Federativas y Municipios	I004-FAIS Municipal y de las Demarcaciones Territoriales del Distrito Federal		10348.86	10348.86	9569.58	9569.58	9569.58	9569.58	9569.58
3097	DIF210402025478	FEDERALES (APORTACIONES, SUBSIDIOS Y CONVENIOS)	2021	33-Aportaciones Federales para Entidades Federativas y Municipios	I004-FAIS Municipal y de las Demarcaciones Territoriales del Distrito Federal		120736.7	120736.7	111645.1	111645.1	111645.1	111645.1	111645.1
3098	DIF210402025480	FEDERALES (APORTACIONES, SUBSIDIOS Y CONVENIOS)	2021	33-Aportaciones Federales para Entidades Federativas y Municipios	I004-FAIS Municipal y de las Demarcaciones Territoriales del Distrito Federal		6899.24	6899.24	6379.72	6379.72	6379.72	6379.72	6379.72
3099	DIF210402025481	FEDERALES (APORTACIONES, SUBSIDIOS Y CONVENIOS)	2021	33-Aportaciones Federales para Entidades Federativas y Municipios	I004-FAIS Municipal y de las Demarcaciones Territoriales del Distrito Federal		58643.54	58643.54	54227.62	54227.62	54227.62	54227.62	54227.62
3100	DIF210402025482	FEDERALES (APORTACIONES, SUBSIDIOS Y CONVENIOS)	2021	33-Aportaciones Federales para Entidades Federativas y Municipios	I004-FAIS Municipal y de las Demarcaciones Territoriales del Distrito Federal		44845.06	44845.06	41468.18	41468.18	41468.18	41468.18	41468.18
3101	DIF210402025484	FEDERALES (APORTACIONES, SUBSIDIOS Y CONVENIOS)	2021	33-Aportaciones Federales para Entidades Federativas y Municipios	I004-FAIS Municipal y de las Demarcaciones Territoriales del Distrito Federal		3449.62	3449.62	3189.86	3189.86	3189.86	3189.86	3189.86
3102	DIF210402025485	FEDERALES (APORTACIONES, SUBSIDIOS Y CONVENIOS)	2021	33-Aportaciones Federales para Entidades Federativas y Municipios	I004-FAIS Municipal y de las Demarcaciones Territoriales del Distrito Federal		17248.1	17248.1	15949.3	15949.3	15949.3	15949.3	15949.3
3103	DIF210402025486	FEDERALES (APORTACIONES, SUBSIDIOS Y CONVENIOS)	2021	33-Aportaciones Federales para Entidades Federativas y Municipios	I004-FAIS Municipal y de las Demarcaciones Territoriales del Distrito Federal		44845.06	44845.06	41468.18	41468.18	41468.18	41468.18	41468.18
3104	DIF210402030128	FEDERALES (APORTACIONES, SUBSIDIOS Y CONVENIOS)	2021	33-Aportaciones Federales para Entidades Federativas y Municipios	I004-FAIS Municipal y de las Demarcaciones Territoriales del Distrito Federal		14066.54	14066.54	13007.31	13007.31	13007.31	13007.31	13007.31
3105	DIF210402030137	FEDERALES (APORTACIONES, SUBSIDIOS Y CONVENIOS)	2021	33-Aportaciones Federales para Entidades Federativas y Municipios	I004-FAIS Municipal y de las Demarcaciones Territoriales del Distrito Federal		29971.66	29971.66	27714.76	27714.76	27714.76	27714.76	27714.76
3106	DIF210402025526	FEDERALES (APORTACIONES, SUBSIDIOS Y CONVENIOS)	2021	33-Aportaciones Federales para Entidades Federativas y Municipios	I004-FAIS Municipal y de las Demarcaciones Territoriales del Distrito Federal		17248.1	17248.1	15949.3	15949.3	15949.3	15949.3	15949.3
3107	DIF210402025537	FEDERALES (APORTACIONES, SUBSIDIOS Y CONVENIOS)	2021	33-Aportaciones Federales para Entidades Federativas y Municipios	I004-FAIS Municipal y de las Demarcaciones Territoriales del Distrito Federal		24147.34	24147.34	22329.02	22329.02	22329.02	22329.02	22329.02

No.	FOLIO	TIPO DE RECURSO	CICLO DEL RECURSO	RAMO	PROGRAMA PRESUPUESTARIO	PROGRAMA ESTATAL O MUNICIPAL	APROBADO	MODIFICADO	RECAUDADO	COMPROMETIDO	DEVENGADO	EJERCIDO	PAGADO
3108	DIF210402025547	FEDERALES (APORTACIONES, SUBSIDIOS Y CONVENIOS)	2021	33-Aportaciones Federales para Entidades Federativas y Municipios	I004-FAIS Municipal y de las Demarcaciones Territoriales del Distrito Federal		24147.34	24147.34	22329.02	22329.02	22329.02	22329.02	22329.02
3109	DIF210402025548	FEDERALES (APORTACIONES, SUBSIDIOS Y CONVENIOS)	2021	33-Aportaciones Federales para Entidades Federativas y Municipios	I004-FAIS Municipal y de las Demarcaciones Territoriales del Distrito Federal		89690.12	89690.12	82936.36	82936.36	82936.36	82936.36	82936.36
3110	DIF210402026264	FEDERALES (APORTACIONES, SUBSIDIOS Y CONVENIOS)	2021	33-Aportaciones Federales para Entidades Federativas y Municipios	I004-FAIS Municipal y de las Demarcaciones Territoriales del Distrito Federal		27734.46	27734.46	25646.03	25646.03	25646.03	25646.03	25646.03
3111	DIF210402030148	FEDERALES (APORTACIONES, SUBSIDIOS Y CONVENIOS)	2021	33-Aportaciones Federales para Entidades Federativas y Municipios	I004-FAIS Municipal y de las Demarcaciones Territoriales del Distrito Federal		24652.27	24652.27	22795.93	22795.93	22795.93	22795.93	22795.93
3112	DIF210402030160	FEDERALES (APORTACIONES, SUBSIDIOS Y CONVENIOS)	2021	33-Aportaciones Federales para Entidades Federativas y Municipios	I004-FAIS Municipal y de las Demarcaciones Territoriales del Distrito Federal		28457.01	28457.01	26314.17	26314.17	26314.17	26314.17	26314.17
3113	DIF210402025556	FEDERALES (APORTACIONES, SUBSIDIOS Y CONVENIOS)	2021	33-Aportaciones Federales para Entidades Federativas y Municipios	I004-FAIS Municipal y de las Demarcaciones Territoriales del Distrito Federal		27596.96	27596.96	25518.88	25518.88	25518.88	25518.88	25518.88
3114	DIF210402025557	FEDERALES (APORTACIONES, SUBSIDIOS Y CONVENIOS)	2021	33-Aportaciones Federales para Entidades Federativas y Municipios	I004-FAIS Municipal y de las Demarcaciones Territoriales del Distrito Federal		203527.58	203527.58	188201.74	188201.74	188201.74	188201.74	188201.74
3115	DIF210402025563	FEDERALES (APORTACIONES, SUBSIDIOS Y CONVENIOS)	2021	33-Aportaciones Federales para Entidades Federativas y Municipios	I004-FAIS Municipal y de las Demarcaciones Territoriales del Distrito Federal		17248.1	17248.1	15949.3	15949.3	15949.3	15949.3	15949.3
3116	DIF210402025567	FEDERALES (APORTACIONES, SUBSIDIOS Y CONVENIOS)	2021	33-Aportaciones Federales para Entidades Federativas y Municipios	I004-FAIS Municipal y de las Demarcaciones Territoriales del Distrito Federal		24147.34	24147.34	22329.02	22329.02	22329.02	22329.02	22329.02
3117	DIF210402025569	FEDERALES (APORTACIONES, SUBSIDIOS Y CONVENIOS)	2021	33-Aportaciones Federales para Entidades Federativas y Municipios	I004-FAIS Municipal y de las Demarcaciones Territoriales del Distrito Federal		31046.58	31046.58	28708.74	28708.74	28708.74	28708.74	28708.74
3118	DIF210402025572	FEDERALES (APORTACIONES, SUBSIDIOS Y CONVENIOS)	2021	33-Aportaciones Federales para Entidades Federativas y Municipios	I004-FAIS Municipal y de las Demarcaciones Territoriales del Distrito Federal		72442.02	72442.02	66987.06	66987.06	66987.06	66987.06	66987.06
3119	DIF210402026276	FEDERALES (APORTACIONES, SUBSIDIOS Y CONVENIOS)	2021	33-Aportaciones Federales para Entidades Federativas y Municipios	I004-FAIS Municipal y de las Demarcaciones Territoriales del Distrito Federal		18698.53	18698.53	17290.51	17290.51	17290.51	17290.51	17290.51
3120	DIF210402026289	FEDERALES (APORTACIONES, SUBSIDIOS Y CONVENIOS)	2021	33-Aportaciones Federales para Entidades Federativas y Municipios	I004-FAIS Municipal y de las Demarcaciones Territoriales del Distrito Federal		45524.66	45524.66	42096.61	42096.61	42096.61	42096.61	42096.61
3121	DIF210402025578	FEDERALES (APORTACIONES, SUBSIDIOS Y CONVENIOS)	2021	33-Aportaciones Federales para Entidades Federativas y Municipios	I004-FAIS Municipal y de las Demarcaciones Territoriales del Distrito Federal		27596.96	27596.96	25518.88	25518.88	25518.88	25518.88	25518.88
3122	DIF210402025648	FEDERALES (APORTACIONES, SUBSIDIOS Y CONVENIOS)	2021	33-Aportaciones Federales para Entidades Federativas y Municipios	I004-FAIS Municipal y de las Demarcaciones Territoriales del Distrito Federal		59815.15	59815.15	55311.01	55311.01	55311.01	55311.01	55311.01



No.	FOLIO	TIPO DE RECURSO	CICLO DEL RECURSO	RAMO	PROGRAMA PRESUPUESTARIO	PROGRAMA ESTATAL O MUNICIPAL	APROBADO	MODIFICADO	RECAUDADO	COMPROMETIDO	DEVENGADO	EJERCIDO	PAGADO
3123	DIF210402025649	FEDERALES (APORTACIONES, SUBSIDIOS Y CONVENIOS)	2021	33-Aportaciones Federales para Entidades Federativas y Municipios	I004-FAIS Municipal y de las Demarcaciones Territoriales del Distrito Federal		8246.65	8246.65	7625.67	7625.67	7625.67	7625.67	7625.67
3124	DIF210402026307	FEDERALES (APORTACIONES, SUBSIDIOS Y CONVENIOS)	2021	33-Aportaciones Federales para Entidades Federativas y Municipios	I004-FAIS Municipal y de las Demarcaciones Territoriales del Distrito Federal		148319.06	148319.06	137150.48	137150.48	137150.48	137150.48	137150.48
3125	DIF210402026315	FEDERALES (APORTACIONES, SUBSIDIOS Y CONVENIOS)	2021	33-Aportaciones Federales para Entidades Federativas y Municipios	I004-FAIS Municipal y de las Demarcaciones Territoriales del Distrito Federal		1205.84	1205.84	1115.04	1115.04	1115.04	1115.04	1115.04
3126	DIF210402023656	FEDERALES (APORTACIONES, SUBSIDIOS Y CONVENIOS)	2021	33-Aportaciones Federales para Entidades Federativas y Municipios	I004-FAIS Municipal y de las Demarcaciones Territoriales del Distrito Federal		100000	100000	100000	100000	100000	100000	100000
3127	DIF210402030605	FEDERALES (APORTACIONES, SUBSIDIOS Y CONVENIOS)	2021	33-Aportaciones Federales para Entidades Federativas y Municipios	I004-FAIS Municipal y de las Demarcaciones Territoriales del Distrito Federal		68294.59	68294.59	68294.52	68294.52	68294.52	68294.52	68294.52
3128	DIF210402031043	FEDERALES (APORTACIONES, SUBSIDIOS Y CONVENIOS)	2021	33-Aportaciones Federales para Entidades Federativas y Municipios	I004-FAIS Municipal y de las Demarcaciones Territoriales del Distrito Federal		201339.82	201339.82	186178.72	186178.72	186178.72	186178.72	186178.72
3129	DIF210402025682	FEDERALES (APORTACIONES, SUBSIDIOS Y CONVENIOS)	2021	33-Aportaciones Federales para Entidades Federativas y Municipios	I004-FAIS Municipal y de las Demarcaciones Territoriales del Distrito Federal		4399.41	4399.41	4068.13	4068.13	4068.13	4068.13	4068.13
3130	DIF210402027507	MUNICIPAL	2021			Programa Municipal	58792.1	1168870.65	0	0	0	0	0
3131	DIF210402027507	FEDERALES (APORTACIONES, SUBSIDIOS Y CONVENIOS)	2021	33-Aportaciones Federales para Entidades Federativas y Municipios	I004-FAIS Municipal y de las Demarcaciones Territoriales del Distrito Federal		3494891.49	0	0	0	0	0	0
3132	DIF210402027515	MUNICIPAL	2021			Programa Municipal	124469.76	124469.76	0	0	0	0	0
3133	DIF210402027515	FEDERALES (APORTACIONES, SUBSIDIOS Y CONVENIOS)	2021	33-Aportaciones Federales para Entidades Federativas y Municipios	I004-FAIS Municipal y de las Demarcaciones Territoriales del Distrito Federal		3337847.92	0	0	0	0	0	0
3134	DIF210402039156	FEDERALES (APORTACIONES, SUBSIDIOS Y CONVENIOS)	2021	33-Aportaciones Federales para Entidades Federativas y Municipios	I004-FAIS Municipal y de las Demarcaciones Territoriales del Distrito Federal		3606557.38	3603821.3	3603821.3	3603821.3	3603821.3	3603821.3	3603821.3
3135	DIF210402039163	FEDERALES (APORTACIONES, SUBSIDIOS Y CONVENIOS)	2021	33-Aportaciones Federales para Entidades Federativas y Municipios	I004-FAIS Municipal y de las Demarcaciones Territoriales del Distrito Federal		2585119.8	2582383.71	2582383.71	2582383.71	2582383.71	2582383.71	2582383.71
3136	DIF210402025250	FEDERALES (APORTACIONES, SUBSIDIOS Y CONVENIOS)	2021	33-Aportaciones Federales para Entidades Federativas y Municipios	I004-FAIS Municipal y de las Demarcaciones Territoriales del Distrito Federal		158682.52	158682.52	146733.56	146733.56	146733.56	146733.56	146733.56
3137	DIF210402025258	FEDERALES (APORTACIONES, SUBSIDIOS Y CONVENIOS)	2021	33-Aportaciones Federales para Entidades Federativas y Municipios	I004-FAIS Municipal y de las Demarcaciones Territoriales del Distrito Federal		24147.34	24147.34	22329.02	22329.02	22329.02	22329.02	22329.02
3138	DIF210402025685	FEDERALES (APORTACIONES, SUBSIDIOS Y CONVENIOS)	2021	33-Aportaciones Federales para Entidades Federativas y Municipios	I004-FAIS Municipal y de las Demarcaciones Territoriales del Distrito Federal		127193.82	127193.82	117615.99	117615.99	117615.99	117615.99	117615.99



No.	FOLIO	TIPO DE RECURSO	CICLO DEL RECURSO	RAMO	PROGRAMA PRESUPUESTARIO	PROGRAMA ESTATAL O MUNICIPAL	APROBADO	MODIFICADO	RECAUDADO	COMPROMETIDO	DEVENGADO	EJERCIDO	PAGADO
3139	DIF210402025692	FEDERALES (APORTACIONES, SUBSIDIOS Y CONVENIOS)	2021	33-Aportaciones Federales para Entidades Federativas y Municipios	I004-FAIS Municipal y de las Demarcaciones Territoriales del Distrito Federal		80916.41	80916.41	74823.32	74823.32	74823.32	74823.32	74823.32
3140	DIF210402025698	FEDERALES (APORTACIONES, SUBSIDIOS Y CONVENIOS)	2021	33-Aportaciones Federales para Entidades Federativas y Municipios	I004-FAIS Municipal y de las Demarcaciones Territoriales del Distrito Federal		31488.28	31488.28	29117.18	29117.18	29117.18	29117.18	29117.18
3141	DIF210402025701	FEDERALES (APORTACIONES, SUBSIDIOS Y CONVENIOS)	2021	33-Aportaciones Federales para Entidades Federativas y Municipios	I004-FAIS Municipal y de las Demarcaciones Territoriales del Distrito Federal		32958.43	32958.43	30476.63	30476.63	30476.63	30476.63	30476.63
3142	DIF210402025704	FEDERALES (APORTACIONES, SUBSIDIOS Y CONVENIOS)	2021	33-Aportaciones Federales para Entidades Federativas y Municipios	I004-FAIS Municipal y de las Demarcaciones Territoriales del Distrito Federal		45439.93	45439.93	42018.26	42018.26	42018.26	42018.26	42018.26
3143	DIF210402026357	FEDERALES (APORTACIONES, SUBSIDIOS Y CONVENIOS)	2021	33-Aportaciones Federales para Entidades Federativas y Municipios	I004-FAIS Municipal y de las Demarcaciones Territoriales del Distrito Federal		53668.08	53668.08	49626.82	49626.82	49626.82	49626.82	49626.82
3144	DIF210402026362	FEDERALES (APORTACIONES, SUBSIDIOS Y CONVENIOS)	2021	33-Aportaciones Federales para Entidades Federativas y Municipios	I004-FAIS Municipal y de las Demarcaciones Territoriales del Distrito Federal		33466.19	33466.19	30946.15	30946.15	30946.15	30946.15	30946.15
3145	DIF210402026366	FEDERALES (APORTACIONES, SUBSIDIOS Y CONVENIOS)	2021	33-Aportaciones Federales para Entidades Federativas y Municipios	I004-FAIS Municipal y de las Demarcaciones Territoriales del Distrito Federal		18996.03	18996.03	17565.61	17565.61	17565.61	17565.61	17565.61
3146	DIF210402026368	FEDERALES (APORTACIONES, SUBSIDIOS Y CONVENIOS)	2021	33-Aportaciones Federales para Entidades Federativas y Municipios	I004-FAIS Municipal y de las Demarcaciones Territoriales del Distrito Federal		4228.39	4228.39	3909.99	3909.99	3909.99	3909.99	3909.99
3147	DIF210402026581	FEDERALES (APORTACIONES, SUBSIDIOS Y CONVENIOS)	2021	33-Aportaciones Federales para Entidades Federativas y Municipios	I004-FAIS Municipal y de las Demarcaciones Territoriales del Distrito Federal		10668.6	10668.6	9865.24	9865.24	9865.24	9865.24	9865.24
3148	DIF210402026587	FEDERALES (APORTACIONES, SUBSIDIOS Y CONVENIOS)	2021	33-Aportaciones Federales para Entidades Federativas y Municipios	I004-FAIS Municipal y de las Demarcaciones Territoriales del Distrito Federal		39124.37	39124.37	36178.26	36178.26	36178.26	36178.26	36178.26
3149	DIF210402026597	FEDERALES (APORTACIONES, SUBSIDIOS Y CONVENIOS)	2021	33-Aportaciones Federales para Entidades Federativas y Municipios	I004-FAIS Municipal y de las Demarcaciones Territoriales del Distrito Federal		35759.23	35759.23	33066.52	33066.52	33066.52	33066.52	33066.52
3150	DIF210402031074	FEDERALES (APORTACIONES, SUBSIDIOS Y CONVENIOS)	2021	33-Aportaciones Federales para Entidades Federativas y Municipios	I004-FAIS Municipal y de las Demarcaciones Territoriales del Distrito Federal		114420.29	114420.29	105804.32	105804.32	105804.32	105804.32	105804.32
3151	DIF210402031084	FEDERALES (APORTACIONES, SUBSIDIOS Y CONVENIOS)	2021	33-Aportaciones Federales para Entidades Federativas y Municipios	I004-FAIS Municipal y de las Demarcaciones Territoriales del Distrito Federal		11526.35	11526.35	10658.4	10658.4	10658.4	10658.4	10658.4
3152	DIF210402039168	FEDERALES (APORTACIONES, SUBSIDIOS Y CONVENIOS)	2021	33-Aportaciones Federales para Entidades Federativas y Municipios	I004-FAIS Municipal y de las Demarcaciones Territoriales del Distrito Federal		3898858.08	3896157.09	3896157.09	3896157.09	3896157.09	3896157.09	3896157.09
3153	DIF210402039173	FEDERALES (APORTACIONES, SUBSIDIOS Y CONVENIOS)	2021	33-Aportaciones Federales para Entidades Federativas y Municipios	I004-FAIS Municipal y de las Demarcaciones Territoriales del Distrito Federal		3303425.77	3300724.79	3300724.79	3300724.79	3300724.79	3300724.79	3300724.79

No.	FOLIO	TIPO DE RECURSO	CICLO DEL RECURSO	RAMO	PROGRAMA PRESUPUESTARIO	PROGRAMA ESTATAL O MUNICIPAL	APROBADO	MODIFICADO	RECAUDADO	COMPROMETIDO	DEVENGADO	EJERCIDO	PAGADO
3154	DIF210402039174	FEDERALES (APORTACIONES, SUBSIDIOS Y CONVENIOS)	2021	33-Aportaciones Federales para Entidades Federativas y Municipios	I004-FAIS Municipal y de las Demarcaciones Territoriales del Distrito Federal		2797716.15	2795015.17	2795015.17	2795015.17	2795015.17	2795015.17	2795015.17
3155	DIF210402039177	FEDERALES (APORTACIONES, SUBSIDIOS Y CONVENIOS)	2021	33-Aportaciones Federales para Entidades Federativas y Municipios	I004-FAIS Municipal y de las Demarcaciones Territoriales del Distrito Federal		1897335.93	1896893.27	1896893.27	1896893.27	1896893.27	1896893.27	1896893.27
3156	DIF210402039180	FEDERALES (APORTACIONES, SUBSIDIOS Y CONVENIOS)	2021	33-Aportaciones Federales para Entidades Federativas y Municipios	I004-FAIS Municipal y de las Demarcaciones Territoriales del Distrito Federal		1650422.35	1649979.67	1649979.67	1649979.67	1649979.67	1649979.67	1649979.67
3157	DIF210402039182	FEDERALES (APORTACIONES, SUBSIDIOS Y CONVENIOS)	2021	33-Aportaciones Federales para Entidades Federativas y Municipios	I004-FAIS Municipal y de las Demarcaciones Territoriales del Distrito Federal		1452241.72	1451799.06	1451799.06	1451799.06	1451799.06	1451799.06	1451799.06
3158	DIF210402025264	FEDERALES (APORTACIONES, SUBSIDIOS Y CONVENIOS)	2021	33-Aportaciones Federales para Entidades Federativas y Municipios	I004-FAIS Municipal y de las Demarcaciones Territoriales del Distrito Federal		13798.48	13798.48	12759.44	12759.44	12759.44	12759.44	12759.44
3159	DIF210402025267	FEDERALES (APORTACIONES, SUBSIDIOS Y CONVENIOS)	2021	33-Aportaciones Federales para Entidades Federativas y Municipios	I004-FAIS Municipal y de las Demarcaciones Territoriales del Distrito Federal		58643.54	58643.54	54227.62	54227.62	54227.62	54227.62	54227.62
3160	DIF210402025709	FEDERALES (APORTACIONES, SUBSIDIOS Y CONVENIOS)	2021	33-Aportaciones Federales para Entidades Federativas y Municipios	I004-FAIS Municipal y de las Demarcaciones Territoriales del Distrito Federal		48571.38	48571.38	44913.9	44913.9	44913.9	44913.9	44913.9
3161	DIF210402025711	FEDERALES (APORTACIONES, SUBSIDIOS Y CONVENIOS)	2021	33-Aportaciones Federales para Entidades Federativas y Municipios	I004-FAIS Municipal y de las Demarcaciones Territoriales del Distrito Federal		12730.21	12730.21	11771.61	11771.61	11771.61	11771.61	11771.61
3162	DIF210402025713	FEDERALES (APORTACIONES, SUBSIDIOS Y CONVENIOS)	2021	33-Aportaciones Federales para Entidades Federativas y Municipios	I004-FAIS Municipal y de las Demarcaciones Territoriales del Distrito Federal		8798.83	8798.83	8136.27	8136.27	8136.27	8136.27	8136.27
3163	DIF210402025715	FEDERALES (APORTACIONES, SUBSIDIOS Y CONVENIOS)	2021	33-Aportaciones Federales para Entidades Federativas y Municipios	I004-FAIS Municipal y de las Demarcaciones Territoriales del Distrito Federal		52179.59	52179.59	48250.41	48250.41	48250.41	48250.41	48250.41
3164	DIF210402025717	FEDERALES (APORTACIONES, SUBSIDIOS Y CONVENIOS)	2021	33-Aportaciones Federales para Entidades Federativas y Municipios	I004-FAIS Municipal y de las Demarcaciones Territoriales del Distrito Federal		3369.76	3369.76	3116.01	3116.01	3116.01	3116.01	3116.01
3165	DIF210402025719	FEDERALES (APORTACIONES, SUBSIDIOS Y CONVENIOS)	2021	33-Aportaciones Federales para Entidades Federativas y Municipios	I004-FAIS Municipal y de las Demarcaciones Territoriales del Distrito Federal		37507.79	37507.79	34683.41	34683.41	34683.41	34683.41	34683.41
3166	DIF210402025720	FEDERALES (APORTACIONES, SUBSIDIOS Y CONVENIOS)	2021	33-Aportaciones Federales para Entidades Federativas y Municipios	I004-FAIS Municipal y de las Demarcaciones Territoriales del Distrito Federal		34993.85	34993.85	32358.78	32358.78	32358.78	32358.78	32358.78
3167	DIF210402025721	FEDERALES (APORTACIONES, SUBSIDIOS Y CONVENIOS)	2021	33-Aportaciones Federales para Entidades Federativas y Municipios	I004-FAIS Municipal y de las Demarcaciones Territoriales del Distrito Federal		112823.84	112823.84	104328.09	104328.09	104328.09	104328.09	104328.09
3168	DIF210402025723	FEDERALES (APORTACIONES, SUBSIDIOS Y CONVENIOS)	2021	33-Aportaciones Federales para Entidades Federativas y Municipios	I004-FAIS Municipal y de las Demarcaciones Territoriales del Distrito Federal		67393.22	67393.22	62318.44	62318.44	62318.44	62318.44	62318.44

No.	FOLIO	TIPO DE RECURSO	CICLO DEL RECURSO	RAMO	PROGRAMA PRESUPUESTARIO	PROGRAMA ESTATAL O MUNICIPAL	APROBADO	MODIFICADO	RECAUDADO	COMPROMETIDO	DEVENGADO	EJERCIDO	PAGADO
3169	DIF210402025726	FEDERALES (APORTACIONES, SUBSIDIOS Y CONVENIOS)	2021	33-Aportaciones Federales para Entidades Federativas y Municipios	I004-FAIS Municipal y de las Demarcaciones Territoriales del Distrito Federal		23029.02	23029.02	21294.91	21294.91	21294.91	21294.91	21294.91
3170	DIF210402025727	FEDERALES (APORTACIONES, SUBSIDIOS Y CONVENIOS)	2021	33-Aportaciones Federales para Entidades Federativas y Municipios	I004-FAIS Municipal y de las Demarcaciones Territoriales del Distrito Federal		3374.38	3374.38	3120.29	3120.29	3120.29	3120.29	3120.29
3171	DIF210402026374	FEDERALES (APORTACIONES, SUBSIDIOS Y CONVENIOS)	2021	33-Aportaciones Federales para Entidades Federativas y Municipios	I004-FAIS Municipal y de las Demarcaciones Territoriales del Distrito Federal		12966.8	12966.8	11990.39	11990.39	11990.39	11990.39	11990.39
3172	DIF210402026378	FEDERALES (APORTACIONES, SUBSIDIOS Y CONVENIOS)	2021	33-Aportaciones Federales para Entidades Federativas y Municipios	I004-FAIS Municipal y de las Demarcaciones Territoriales del Distrito Federal		47028.01	47028.01	43486.75	43486.75	43486.75	43486.75	43486.75
3173	DIF210402026381	FEDERALES (APORTACIONES, SUBSIDIOS Y CONVENIOS)	2021	33-Aportaciones Federales para Entidades Federativas y Municipios	I004-FAIS Municipal y de las Demarcaciones Territoriales del Distrito Federal		77174.16	77174.16	71362.86	71362.86	71362.86	71362.86	71362.86
3174	DIF210402026624	FEDERALES (APORTACIONES, SUBSIDIOS Y CONVENIOS)	2021	33-Aportaciones Federales para Entidades Federativas y Municipios	I004-FAIS Municipal y de las Demarcaciones Territoriales del Distrito Federal		13798.48	13798.48	12759.44	12759.44	12759.44	12759.44	12759.44
3175	DIF210402030287	FEDERALES (APORTACIONES, SUBSIDIOS Y CONVENIOS)	2021	33-Aportaciones Federales para Entidades Federativas y Municipios	I004-FAIS Municipal y de las Demarcaciones Territoriales del Distrito Federal		40976.76	40976.76	40976.4	40976.4	40976.4	40976.4	40976.4
3176	DIF210402031119	FEDERALES (APORTACIONES, SUBSIDIOS Y CONVENIOS)	2021	33-Aportaciones Federales para Entidades Federativas y Municipios	I004-FAIS Municipal y de las Demarcaciones Territoriales del Distrito Federal		109742.38	109742.38	101478.66	101478.66	101478.66	101478.66	101478.66
3177	DIF210402025285	FEDERALES (APORTACIONES, SUBSIDIOS Y CONVENIOS)	2021	33-Aportaciones Federales para Entidades Federativas y Municipios	I004-FAIS Municipal y de las Demarcaciones Territoriales del Distrito Federal		120736.7	120736.7	111645.1	111645.1	111645.1	111645.1	111645.1
3178	DIF210402025291	FEDERALES (APORTACIONES, SUBSIDIOS Y CONVENIOS)	2021	33-Aportaciones Federales para Entidades Federativas y Municipios	I004-FAIS Municipal y de las Demarcaciones Territoriales del Distrito Federal		186279.48	186279.48	172252.44	172252.44	172252.44	172252.44	172252.44
3179	DIF210402025730	FEDERALES (APORTACIONES, SUBSIDIOS Y CONVENIOS)	2021	33-Aportaciones Federales para Entidades Federativas y Municipios	I004-FAIS Municipal y de las Demarcaciones Territoriales del Distrito Federal		30194.98	30194.98	27921.27	27921.27	27921.27	27921.27	27921.27
3180	DIF210402025732	FEDERALES (APORTACIONES, SUBSIDIOS Y CONVENIOS)	2021	33-Aportaciones Federales para Entidades Federativas y Municipios	I004-FAIS Municipal y de las Demarcaciones Territoriales del Distrito Federal		20335.11	20335.11	18803.85	18803.85	18803.85	18803.85	18803.85
3181	DIF210402025734	FEDERALES (APORTACIONES, SUBSIDIOS Y CONVENIOS)	2021	33-Aportaciones Federales para Entidades Federativas y Municipios	I004-FAIS Municipal y de las Demarcaciones Territoriales del Distrito Federal		2995.34	2995.34	2769.79	2769.79	2769.79	2769.79	2769.79
3182	DIF210402026396	FEDERALES (APORTACIONES, SUBSIDIOS Y CONVENIOS)	2021	33-Aportaciones Federales para Entidades Federativas y Municipios	I004-FAIS Municipal y de las Demarcaciones Territoriales del Distrito Federal		28834.81	28834.81	26663.52	26663.52	26663.52	26663.52	26663.52
3183	DIF210402026400	FEDERALES (APORTACIONES, SUBSIDIOS Y CONVENIOS)	2021	33-Aportaciones Federales para Entidades Federativas y Municipios	I004-FAIS Municipal y de las Demarcaciones Territoriales del Distrito Federal		17972.06	17972.06	16618.74	16618.74	16618.74	16618.74	16618.74

No.	FOLIO	TIPO DE RECURSO	CICLO DEL RECURSO	RAMO	PROGRAMA PRESUPUESTARIO	PROGRAMA ESTATAL O MUNICIPAL	APROBADO	MODIFICADO	RECAUDADO	COMPROMETIDO	DEVENGADO	EJERCIDO	PAGADO
3184	DIF210402026404	FEDERALES (APORTACIONES, SUBSIDIOS Y CONVENIOS)	2021	33-Aportaciones Federales para Entidades Federativas y Municipios	I004-FAIS Municipal y de las Demarcaciones Territoriales del Distrito Federal		36877.86	36877.86	34100.92	34100.92	34100.92	34100.92	34100.92
3185	DIF210402026408	FEDERALES (APORTACIONES, SUBSIDIOS Y CONVENIOS)	2021	33-Aportaciones Federales para Entidades Federativas y Municipios	I004-FAIS Municipal y de las Demarcaciones Territoriales del Distrito Federal		34825.5	34825.5	32203.1	32203.1	32203.1	32203.1	32203.1
3186	DIF210402026411	FEDERALES (APORTACIONES, SUBSIDIOS Y CONVENIOS)	2021	33-Aportaciones Federales para Entidades Federativas y Municipios	I004-FAIS Municipal y de las Demarcaciones Territoriales del Distrito Federal		5426.75	5426.75	5018.11	5018.11	5018.11	5018.11	5018.11
3187	DIF210402026633	FEDERALES (APORTACIONES, SUBSIDIOS Y CONVENIOS)	2021	33-Aportaciones Federales para Entidades Federativas y Municipios	I004-FAIS Municipal y de las Demarcaciones Territoriales del Distrito Federal		31046.58	31046.58	28708.74	28708.74	28708.74	28708.74	28708.74
3188	DIF210402027203	FEDERALES (APORTACIONES, SUBSIDIOS Y CONVENIOS)	2021	33-Aportaciones Federales para Entidades Federativas y Municipios	I004-FAIS Municipal y de las Demarcaciones Territoriales del Distrito Federal		37945.82	37945.82	35088.46	35088.46	35088.46	35088.46	35088.46
3189	DIF210402027205	FEDERALES (APORTACIONES, SUBSIDIOS Y CONVENIOS)	2021	33-Aportaciones Federales para Entidades Federativas y Municipios	I004-FAIS Municipal y de las Demarcaciones Territoriales del Distrito Federal		6899.24	6899.24	6379.72	6379.72	6379.72	6379.72	6379.72
3190	DIF210402027206	FEDERALES (APORTACIONES, SUBSIDIOS Y CONVENIOS)	2021	33-Aportaciones Federales para Entidades Federativas y Municipios	I004-FAIS Municipal y de las Demarcaciones Territoriales del Distrito Federal		86240.5	86240.5	79746.5	79746.5	79746.5	79746.5	79746.5
3191	DIF210402027208	FEDERALES (APORTACIONES, SUBSIDIOS Y CONVENIOS)	2021	33-Aportaciones Federales para Entidades Federativas y Municipios	I004-FAIS Municipal y de las Demarcaciones Territoriales del Distrito Federal		58643.54	58643.54	54227.62	54227.62	54227.62	54227.62	54227.62
3192	DIF210402060241	FEDERALES (APORTACIONES, SUBSIDIOS Y CONVENIOS)	2021	9-Comunicaciones y Transportes	K041-Proyectos de Transporte Masivo de Pasajeros		225000000	225000000	0	72570566	33284403	33284403	33284403
3193	DIF210402046673	FEDERALES (APORTACIONES, SUBSIDIOS Y CONVENIOS)	2021	33-Aportaciones Federales para Entidades Federativas y Municipios	I004-FAIS Municipal y de las Demarcaciones Territoriales del Distrito Federal		78120.06	78120.06	72237.54	72237.54	72237.54	72237.54	72237.54
3194	DIF210402046688	FEDERALES (APORTACIONES, SUBSIDIOS Y CONVENIOS)	2021	33-Aportaciones Federales para Entidades Federativas y Municipios	I004-FAIS Municipal y de las Demarcaciones Territoriales del Distrito Federal		12979.55	12979.55	12002.18	12002.18	12002.18	12002.18	12002.18
3195	DIF210402046700	FEDERALES (APORTACIONES, SUBSIDIOS Y CONVENIOS)	2021	33-Aportaciones Federales para Entidades Federativas y Municipios	I004-FAIS Municipal y de las Demarcaciones Territoriales del Distrito Federal		10953.3	10953.3	10128.5	10128.5	10128.5	10128.5	10128.5
3196	DIF210402046710	FEDERALES (APORTACIONES, SUBSIDIOS Y CONVENIOS)	2021	33-Aportaciones Federales para Entidades Federativas y Municipios	I004-FAIS Municipal y de las Demarcaciones Territoriales del Distrito Federal		12602.17	12602.17	11653.21	11653.21	11653.21	11653.21	11653.21
3197	DIF210402046725	FEDERALES (APORTACIONES, SUBSIDIOS Y CONVENIOS)	2021	33-Aportaciones Federales para Entidades Federativas y Municipios	I004-FAIS Municipal y de las Demarcaciones Territoriales del Distrito Federal		4999.53	4999.53	4623.06	4623.06	4623.06	4623.06	4623.06
3198	DIF210402046738	FEDERALES (APORTACIONES, SUBSIDIOS Y CONVENIOS)	2021	33-Aportaciones Federales para Entidades Federativas y Municipios	I004-FAIS Municipal y de las Demarcaciones Territoriales del Distrito Federal		13460.27	13460.27	12446.7	12446.7	12446.7	12446.7	12446.7

No.	FOLIO	TIPO DE RECURSO	CICLO DEL RECURSO	RAMO	PROGRAMA PRESUPUESTARIO	PROGRAMA ESTATAL O MUNICIPAL	APROBADO	MODIFICADO	RECAUDADO	COMPROMETIDO	DEVENGADO	EJERCIDO	PAGADO
3199	DIF210402059359	FEDERALES (APORTACIONES, SUBSIDIOS Y CONVENIOS)	2021	33-Aportaciones Federales para Entidades Federativas y Municipios	I007-FAM Infraestructura Educativa Básica		9081952.91	8099569.37	8099569.37	8099569.37	8099569.37	8099569.37	8099569.37
3200	DIF210402059372	FEDERALES (APORTACIONES, SUBSIDIOS Y CONVENIOS)	2021	33-Aportaciones Federales para Entidades Federativas y Municipios	I007-FAM Infraestructura Educativa Básica		3700000	0	0	0	0	0	0
3201	DIF210402056864	FEDERALES (APORTACIONES, SUBSIDIOS Y CONVENIOS)	2021	48-Cultura	K009-Proyectos de infraestructura social del sector cultura		25000000	20537561.92	20537561.92	20537561.92	20537561.92	20537561.92	20537561.92
3202	DIF210402060332	FEDERALES (APORTACIONES, SUBSIDIOS Y CONVENIOS)	2021	33-Aportaciones Federales para Entidades Federativas y Municipios	I012-FAFEF		4500000	4500000	4500000	4500000	4500000	3486254.91	3486254.91
3203	DIF210402058708	FEDERALES (APORTACIONES, SUBSIDIOS Y CONVENIOS)	2021	33-Aportaciones Federales para Entidades Federativas y Municipios	I004-FAIS Municipal y de las Demarcaciones Territoriales del Distrito Federal		2247572.57	2247563.02	2247563.02	2247563.02	2247563.02	2247563.02	2247563.02
3204	DIF210402054172	FEDERALES (APORTACIONES, SUBSIDIOS Y CONVENIOS)	2021	33-Aportaciones Federales para Entidades Federativas y Municipios	I004-FAIS Municipal y de las Demarcaciones Territoriales del Distrito Federal		55766.42	55766.42	51567.15	51567.15	51567.15	51567.15	51567.15
3205	DIF210402054175	FEDERALES (APORTACIONES, SUBSIDIOS Y CONVENIOS)	2021	33-Aportaciones Federales para Entidades Federativas y Municipios	I004-FAIS Municipal y de las Demarcaciones Territoriales del Distrito Federal		100528.92	100528.92	92958.99	92958.99	92958.99	92958.99	92958.99
3206	DIF210402054176	FEDERALES (APORTACIONES, SUBSIDIOS Y CONVENIOS)	2021	33-Aportaciones Federales para Entidades Federativas y Municipios	I004-FAIS Municipal y de las Demarcaciones Territoriales del Distrito Federal		51744.3	51744.3	47847.9	47847.9	47847.9	47847.9	47847.9
3207	DIF210402054177	FEDERALES (APORTACIONES, SUBSIDIOS Y CONVENIOS)	2021	33-Aportaciones Federales para Entidades Federativas y Municipios	I004-FAIS Municipal y de las Demarcaciones Territoriales del Distrito Federal		82790.88	82790.88	76556.64	76556.64	76556.64	76556.64	76556.64
3208	DIF210402057201	FEDERALES (APORTACIONES, SUBSIDIOS Y CONVENIOS)	2021	12-Salud	G004-Protección Contra Riesgos Sanitarios		52796	50215.3	50215.3	50215.3	50215.3	50215.3	50215.3
3209	DIF210402059921	FEDERALES (APORTACIONES, SUBSIDIOS Y CONVENIOS)	2021	33-Aportaciones Federales para Entidades Federativas y Municipios	I007-FAM Infraestructura Educativa Básica		6943494.54	5614395.18	5614395.18	5614395.18	5614395.18	5614395.18	5614395.18
3210	DIF210402059285	FEDERALES (APORTACIONES, SUBSIDIOS Y CONVENIOS)	2021	33-Aportaciones Federales para Entidades Federativas y Municipios	I008-FAM Infraestructura Educativa Media Superior y Superior		1072123.99	810170.38	810170.38	810170.38	810170.38	810170.38	810170.35
3211	DIF210402058680	FEDERALES (APORTACIONES, SUBSIDIOS Y CONVENIOS)	2021	33-Aportaciones Federales para Entidades Federativas y Municipios	I011-FASP		4535103.18	4535103.18	3972265.38	3972265.38	3972265.38	3972265.38	3972265.38
3212	DIF210402047225	FEDERALES (APORTACIONES, SUBSIDIOS Y CONVENIOS)	2021	33-Aportaciones Federales para Entidades Federativas y Municipios	I004-FAIS Municipal y de las Demarcaciones Territoriales del Distrito Federal		83411.45	83411.45	77129.52	77129.52	77129.52	77129.52	77129.52
3213	DIF210402059603	FEDERALES (APORTACIONES, SUBSIDIOS Y CONVENIOS)	2021	4-Gobernación	E012-Registro e Identificación de Población		1536150.32	1480262.07	1480262.07	1480262.07	1480262.07	1480262.07	1480262.07



No.	FOLIO	TIPO DE RECURSO	CICLO DEL RECURSO	RAMO	PROGRAMA PRESUPUESTARIO	PROGRAMA ESTATAL O MUNICIPAL	APROBADO	MODIFICADO	RECAUDADO	COMPROMETIDO	DEVENGADO	EJERCIDO	PAGADO
3214	DIF210402060339	FEDERALES (APORTACIONES, SUBSIDIOS Y CONVENIOS)	2021	48-Cultura	U281-Programa Nacional de Reconstrucción		2093800	2093800	2093800	2093800	2093800	1154555.86	1154555.86
3215	DIF210402055508	FEDERALES (APORTACIONES, SUBSIDIOS Y CONVENIOS)	2021	33-Aportaciones Federales para Entidades Federativas y Municipios	I005-FORTAMUN		16021.79	0	0	0	0	0	0
3216	DIF210402059919	FEDERALES (APORTACIONES, SUBSIDIOS Y CONVENIOS)	2021	33-Aportaciones Federales para Entidades Federativas y Municipios	I007-FAM Infraestructura Educativa Básica		10000000	943829.83	943829.83	943829.83	943829.83	943829.83	943829.83
3217	DIF210402059920	FEDERALES (APORTACIONES, SUBSIDIOS Y CONVENIOS)	2021	33-Aportaciones Federales para Entidades Federativas y Municipios	I007-FAM Infraestructura Educativa Básica		5845013	4624375.53	4624375.53	4624375.53	4624375.53	4624375.53	4624375.53
3218	DIF210402059923	FEDERALES (APORTACIONES, SUBSIDIOS Y CONVENIOS)	2021	33-Aportaciones Federales para Entidades Federativas y Municipios	I007-FAM Infraestructura Educativa Básica		10502328.41	10502328.41	10502328.41	1832057.52	1832057.52	1832057.52	1832057.52
3219	DIF210402059345	FEDERALES (APORTACIONES, SUBSIDIOS Y CONVENIOS)	2021	33-Aportaciones Federales para Entidades Federativas y Municipios	I007-FAM Infraestructura Educativa Básica		5561868	5490700.06	5490700.06	5490700.06	5490700.06	5490700.06	5490700.06
3220	DIF210402047215	FEDERALES (APORTACIONES, SUBSIDIOS Y CONVENIOS)	2021	33-Aportaciones Federales para Entidades Federativas y Municipios	I004-FAIS Municipal y de las Demarcaciones Territoriales del Distrito Federal		104606.1	104606.1	96729.15	96729.15	96729.15	96729.15	96729.15
3221	DIF220102064307	FEDERALES (APORTACIONES, SUBSIDIOS Y CONVENIOS)	2022	33-Aportaciones Federales para Entidades Federativas y Municipios	I012-FAFEF		200000000	2400000	1212665.01	0	0	0	0
3222	DIF220102064925	FEDERALES (APORTACIONES, SUBSIDIOS Y CONVENIOS)	2022	33-Aportaciones Federales para Entidades Federativas y Municipios	I005-FORTAMUN		6920489	6920489	0	0	0	0	0
3223	DIF220102065192	FEDERALES (APORTACIONES, SUBSIDIOS Y CONVENIOS)	2022	48-Cultura	K009-Proyectos de infraestructura social del sector cultura		100800000	168808808.8	168808808.8	61108407.17	0	0	0
3224	DIF220102065215	FEDERALES (APORTACIONES, SUBSIDIOS Y CONVENIOS)	2022	48-Cultura	K009-Proyectos de infraestructura social del sector cultura		200000000	0	0	0	0	0	0
3225	DIF220102065334	FEDERALES (APORTACIONES, SUBSIDIOS Y CONVENIOS)	2022	48-Cultura	K009-Proyectos de infraestructura social del sector cultura		38280385.91	38280385.91	38280385.91	11592777.1	11592777.1	11592777.1	11592777.1
3226	DIF220102065500	FEDERALES (APORTACIONES, SUBSIDIOS Y CONVENIOS)	2022	33-Aportaciones Federales para Entidades Federativas y Municipios	I011-FASP		13836812.99	15460812.99	4151043.9	0	0	0	0
3227	DIF220102065851	FEDERALES (APORTACIONES, SUBSIDIOS Y CONVENIOS)	2022	33-Aportaciones Federales para Entidades Federativas y Municipios	I011-FASP		76697000	76697000	46018200	0	0	0	0
3228	DIF220102065259	FEDERALES (APORTACIONES, SUBSIDIOS Y CONVENIOS)	2022	33-Aportaciones Federales para Entidades Federativas y Municipios	I011-FASP		30000000	30000000	15000000	0	0	0	0

No.	FOLIO	TIPO DE RECURSO	CICLO DEL RECURSO	RAMO	PROGRAMA PRESUPUESTARIO	PROGRAMA ESTATAL O MUNICIPAL	APROBADO	MODIFICADO	RECAUDADO	COMPROMETIDO	DEVENGADO	EJERCIDO	PAGADO
3229	DIF220102064118	FEDERALES (APORTACIONES, SUBSIDIOS Y CONVENIOS)	2022	33-Aportaciones Federales para Entidades Federativas y Municipios	I012-FAFEF		100000000	30000000	0	0	0	0	0
3230	DIF220102065332	FEDERALES (APORTACIONES, SUBSIDIOS Y CONVENIOS)	2021	48-Cultura	K009-Proyectos de infraestructura social del sector cultura		147893346.4	147893346.4	109612960.5	109612960.5	109612960.5	109612960.5	109612960.5
3231	DIF220102065435	FEDERALES (APORTACIONES, SUBSIDIOS Y CONVENIOS)	2022	33-Aportaciones Federales para Entidades Federativas y Municipios	I005-FORTAMUN		540399	1500000	0	0	0	0	0
3232	DIF220102063490	FEDERALES (APORTACIONES, SUBSIDIOS Y CONVENIOS)	2022	33-Aportaciones Federales para Entidades Federativas y Municipios	I005-FORTAMUN		7210000	7210000	3605000	7210000	3113405.56	3113405.56	3113405.56
3233	DIF220102065490	FEDERALES (APORTACIONES, SUBSIDIOS Y CONVENIOS)	2022	33-Aportaciones Federales para Entidades Federativas y Municipios	I011-FASP		8966440	7372716	2689932	0	0	0	0
3234	DIF220102065494	FEDERALES (APORTACIONES, SUBSIDIOS Y CONVENIOS)	2022	33-Aportaciones Federales para Entidades Federativas y Municipios	I011-FASP		1033560	1003284	330276.56	0	0	0	0
3235	DIF220102065509	FEDERALES (APORTACIONES, SUBSIDIOS Y CONVENIOS)	2022	33-Aportaciones Federales para Entidades Federativas y Municipios	I011-FASP		67259427.4	67259427.4	67066319.78	0	0	0	0
3236	DIF220102064846	FEDERALES (APORTACIONES, SUBSIDIOS Y CONVENIOS)	2021	48-Cultura	K009-Proyectos de infraestructura social del sector cultura		189640077.8	94948971.36	94948971.36	94948971.36	94948971.36	94948971.36	94948971.36
3237	DIF220102064847	FEDERALES (APORTACIONES, SUBSIDIOS Y CONVENIOS)	2021	48-Cultura	K009-Proyectos de infraestructura social del sector cultura		3095327.92	3095327.91	3095327.91	3095327.91	3095327.91	3095327.91	3095327.91
3238	DIF220102064848	FEDERALES (APORTACIONES, SUBSIDIOS Y CONVENIOS)	2021	48-Cultura	K009-Proyectos de infraestructura social del sector cultura		8646616.18	8646616.16	8646616.16	8646616.16	8646616.16	8646616.16	8646616.16
3239	DIF220102064851	FEDERALES (APORTACIONES, SUBSIDIOS Y CONVENIOS)	2021	48-Cultura	K009-Proyectos de infraestructura social del sector cultura		23340152.31	20467616.51	20467616.51	20467616.51	20467616.51	20467616.51	20467616.51
3240	DIF220102064853	FEDERALES (APORTACIONES, SUBSIDIOS Y CONVENIOS)	2021	48-Cultura	K009-Proyectos de infraestructura social del sector cultura		267304331.6	162419813.6	162419813.6	162419813.6	162419813.6	162419813.6	162419813.6
3241	DIF220102064883	FEDERALES (APORTACIONES, SUBSIDIOS Y CONVENIOS)	2021	48-Cultura	K009-Proyectos de infraestructura social del sector cultura		109451668.7	59908169.02	59908169.02	59908169.02	59908169.02	59908169.02	59908169.02
3242	DIF220102064884	FEDERALES (APORTACIONES, SUBSIDIOS Y CONVENIOS)	2021	48-Cultura	K009-Proyectos de infraestructura social del sector cultura		206548228.3	126732945.3	126732945.3	126732945.3	126732945.3	126732945.3	126732945.3
3243	DIF220102064929	FEDERALES (APORTACIONES, SUBSIDIOS Y CONVENIOS)	2022	33-Aportaciones Federales para Entidades Federativas y Municipios	I005-FORTAMUN		96876335	96876335	0	0	0	0	0



No.	FOLIO	TIPO DE RECURSO	CICLO DEL RECURSO	RAMO	PROGRAMA PRESUPUESTARIO	PROGRAMA ESTATAL O MUNICIPAL	APROBADO	MODIFICADO	RECAUDADO	COMPROMETIDO	DEVENGADO	EJERCIDO	PAGADO
3244	DIF220102064939	FIDEICOMISOS	2022	9-Infraestructura, Comunicaciones y Transportes	U002-Programa de apoyo para infraestructura carretera		186590288.7	186590288.7	186590288.7	140970288.7	140970288.7	140970288.7	140970288.7
3245	DIF220102065752	FEDERALES (APORTACIONES, SUBSIDIOS Y CONVENIOS)	2022	33-Aportaciones Federales para Entidades Federativas y Municipios	I005-FORTAMUN		125194833	125194833	61560709	42393301.53	42393301.53	42393301.53	42393301.53
3246	DIF220102065762	FEDERALES (APORTACIONES, SUBSIDIOS Y CONVENIOS)	2022	33-Aportaciones Federales para Entidades Federativas y Municipios	I005-FORTAMUN		2851802	2851802	1425900	1138130.36	1138130.36	1138130.36	1138130.36
3247	DIF220102065857	FEDERALES (APORTACIONES, SUBSIDIOS Y CONVENIOS)	2022	33-Aportaciones Federales para Entidades Federativas y Municipios	I011-FASP		5103000	5103000	3061800	0	0	0	0
3248	DIF220102064177	FEDERALES (APORTACIONES, SUBSIDIOS Y CONVENIOS)	2022	33-Aportaciones Federales para Entidades Federativas y Municipios	I005-FORTAMUN		27976115	27976115	0	0	0	0	0
3249	DIF220102064205	FEDERALES (APORTACIONES, SUBSIDIOS Y CONVENIOS)	2022	33-Aportaciones Federales para Entidades Federativas y Municipios	I005-FORTAMUN		6468394	6468394	0	0	0	0	0
3250	DIF220102064250	FEDERALES (APORTACIONES, SUBSIDIOS Y CONVENIOS)	2022	33-Aportaciones Federales para Entidades Federativas y Municipios	I012-FAFEF		80000000	80000000	40422167.09	21093851.24	6552310.83	6552310.83	6552310.83
3251	DIF220102064279	FEDERALES (APORTACIONES, SUBSIDIOS Y CONVENIOS)	2022	33-Aportaciones Federales para Entidades Federativas y Municipios	I012-FAFEF		3830708	3830708	1935568.99	0	0	0	0
3252	DIF220102064284	FEDERALES (APORTACIONES, SUBSIDIOS Y CONVENIOS)	2022	33-Aportaciones Federales para Entidades Federativas y Municipios	I012-FAFEF		60000000	67168960	33938936.56	33312650.84	33312650.84	33312650.84	33312650.84
3253	DIF220102064289	FEDERALES (APORTACIONES, SUBSIDIOS Y CONVENIOS)	2022	33-Aportaciones Federales para Entidades Federativas y Municipios	I012-FAFEF		80000000	97000000	49011877.6	41524001.88	41524001.88	41524001.88	41524001.88
3254	DIF220102065189	FEDERALES (APORTACIONES, SUBSIDIOS Y CONVENIOS)	2022	48-Cultura	K009-Proyectos de infraestructura social del sector cultura		300000000	479573770.8	479573770.8	0	0	0	0
3255	DIF220102065208	FEDERALES (APORTACIONES, SUBSIDIOS Y CONVENIOS)	2022	48-Cultura	K009-Proyectos de infraestructura social del sector cultura		275000000	0	0	0	0	0	0
3256	DIF220102065210	FEDERALES (APORTACIONES, SUBSIDIOS Y CONVENIOS)	2022	48-Cultura	K009-Proyectos de infraestructura social del sector cultura		454400000	0	0	0	0	0	0
3257	DIF220102065224	FEDERALES (APORTACIONES, SUBSIDIOS Y CONVENIOS)	2022	48-Cultura	K009-Proyectos de infraestructura social del sector cultura		62000000	0	0	0	0	0	0
3258	DIF210402042850	FEDERALES (APORTACIONES, SUBSIDIOS Y CONVENIOS)	2021	33-Aportaciones Federales para Entidades Federativas y Municipios	I004-FAIS Municipal y de las Demarcaciones Territoriales del Distrito Federal		32883.89	32883.89	30407.7	30407.7	30407.7	30407.7	30407.7



No.	FOLIO	TIPO DE RECURSO	CICLO DEL RECURSO	RAMO	PROGRAMA PRESUPUESTARIO	PROGRAMA ESTATAL O MUNICIPAL	APROBADO	MODIFICADO	RECAUDADO	COMPROMETIDO	DEVENGADO	EJERCIDO	PAGADO
3259	DIF210402027006	FEDERALES (APORTACIONES, SUBSIDIOS Y CONVENIOS)	2021	33-Aportaciones Federales para Entidades Federativas y Municipios	I004-FAIS Municipal y de las Demarcaciones Territoriales del Distrito Federal		45027.24	45027.24	41636.64	41636.64	41636.64	41636.64	41636.64
3260	DIF210402028088	FEDERALES (APORTACIONES, SUBSIDIOS Y CONVENIOS)	2021	33-Aportaciones Federales para Entidades Federativas y Municipios	I004-FAIS Municipal y de las Demarcaciones Territoriales del Distrito Federal		444140.82	444140.82	444140.82	443180.96	443180.96	443180.96	443180.96
3261	DIF210402034600	FEDERALES (APORTACIONES, SUBSIDIOS Y CONVENIOS)	2021	33-Aportaciones Federales para Entidades Federativas y Municipios	I004-FAIS Municipal y de las Demarcaciones Territoriales del Distrito Federal		114017.97	114017.97	105432.3	105432.3	105432.3	105432.3	105432.3
3262	DIF220102063918	FEDERALES (APORTACIONES, SUBSIDIOS Y CONVENIOS)	2022	33-Aportaciones Federales para Entidades Federativas y Municipios	I011-FASP		10000000	10000000	6000000	10000000	0	0	0
3263	DIF220102063931	FEDERALES (APORTACIONES, SUBSIDIOS Y CONVENIOS)	2022	33-Aportaciones Federales para Entidades Federativas y Municipios	I005-FORTAMUN		55249556	55249556	0	0	0	0	0
3264	DIF210402031970	FEDERALES (APORTACIONES, SUBSIDIOS Y CONVENIOS)	2021	33-Aportaciones Federales para Entidades Federativas y Municipios	I004-FAIS Municipal y de las Demarcaciones Territoriales del Distrito Federal		79875.1	79875.1	73860.42	73860.42	73860.42	73860.42	73860.42
3265	DIF210402024973	FEDERALES (APORTACIONES, SUBSIDIOS Y CONVENIOS)	2021	33-Aportaciones Federales para Entidades Federativas y Municipios	I004-FAIS Municipal y de las Demarcaciones Territoriales del Distrito Federal		24147.34	24147.34	22329.02	22329.02	22329.02	22329.02	22329.02
3266	DIF210402026416	FEDERALES (APORTACIONES, SUBSIDIOS Y CONVENIOS)	2021	33-Aportaciones Federales para Entidades Federativas y Municipios	I004-FAIS Municipal y de las Demarcaciones Territoriales del Distrito Federal		98476.56	98476.56	91061.17	91061.17	91061.17	91061.17	91061.17
3267	DIF210402030155	FEDERALES (APORTACIONES, SUBSIDIOS Y CONVENIOS)	2021	33-Aportaciones Federales para Entidades Federativas y Municipios	I004-FAIS Municipal y de las Demarcaciones Territoriales del Distrito Federal		6249.41	6249.41	5778.82	5778.82	5778.82	5778.82	5778.82
3268	DIF220102063491	FEDERALES (APORTACIONES, SUBSIDIOS Y CONVENIOS)	2022	33-Aportaciones Federales para Entidades Federativas y Municipios	I005-FORTAMUN		48028421	48028421	24014210.6	46077566.13	19049381.44	19049381.44	19049381.44
3269	DIF220102063492	FEDERALES (APORTACIONES, SUBSIDIOS Y CONVENIOS)	2022	33-Aportaciones Federales para Entidades Federativas y Municipios	I005-FORTAMUN		300000	612600	306300	245328.4	245328.4	245328.4	245328.4
3270	DIF220102063618	FEDERALES (APORTACIONES, SUBSIDIOS Y CONVENIOS)	2022	33-Aportaciones Federales para Entidades Federativas y Municipios	I002-FASSA		5379566.89	5379566.89	5379566.89	834920.14	834920.14	834920.14	834920.14
3271	DIF220102063637	FEDERALES (APORTACIONES, SUBSIDIOS Y CONVENIOS)	2022	33-Aportaciones Federales para Entidades Federativas y Municipios	I005-FORTAMUN		95000000	94087214.05	41587214.05	17238735.68	17238735.68	17238735.68	17238735.68
3272	DIF210402028213	FEDERALES (APORTACIONES, SUBSIDIOS Y CONVENIOS)	2021	33-Aportaciones Federales para Entidades Federativas y Municipios	I004-FAIS Municipal y de las Demarcaciones Territoriales del Distrito Federal		17437.08	17437.08	16124.05	16124.05	16124.05	16124.05	16124.05
3273	DIF210402043456	FEDERALES (APORTACIONES, SUBSIDIOS Y CONVENIOS)	2021	33-Aportaciones Federales para Entidades Federativas y Municipios	I004-FAIS Municipal y de las Demarcaciones Territoriales del Distrito Federal		21401.91	21401.91	19790.32	19790.32	19790.32	19790.32	19790.32



No.	FOLIO	TIPO DE RECURSO	CICLO DEL RECURSO	RAMO	PROGRAMA PRESUPUESTARIO	PROGRAMA ESTATAL O MUNICIPAL	APROBADO	MODIFICADO	RECAUDADO	COMPROMETIDO	DEVENGADO	EJERCIDO	PAGADO
3274	DIF210402043566	FEDERALES (APORTACIONES, SUBSIDIOS Y CONVENIOS)	2021	33-Aportaciones Federales para Entidades Federativas y Municipios	I004-FAIS Municipal y de las Demarcaciones Territoriales del Distrito Federal		10298.81	10298.81	9523.3	9523.3	9523.3	9523.3	9523.3
3275	DIF220102063639	FEDERALES (APORTACIONES, SUBSIDIOS Y CONVENIOS)	2022	33-Aportaciones Federales para Entidades Federativas y Municipios	I005-FORTAMUN		299000000	299912786	86943439.14	0	0	0	0
3276	DIF220102065412	FEDERALES (APORTACIONES, SUBSIDIOS Y CONVENIOS)	2022	33-Aportaciones Federales para Entidades Federativas y Municipios	I012-FAFEF		900000000	900000000	225000001.4	0	0	0	0
3277	DIF220102065437	FEDERALES (APORTACIONES, SUBSIDIOS Y CONVENIOS)	2022	33-Aportaciones Federales para Entidades Federativas y Municipios	I005-FORTAMUN		115160191	4316727	1500000	1500000	1455998.31	1455998.31	1455998.31
3278	DIF220102065440	FEDERALES (APORTACIONES, SUBSIDIOS Y CONVENIOS)	2022	33-Aportaciones Federales para Entidades Federativas y Municipios	I005-FORTAMUN		115685860	3668748	1057475	1057475	0	0	0
3279	DIF220102065441	FEDERALES (APORTACIONES, SUBSIDIOS Y CONVENIOS)	2022	33-Aportaciones Federales para Entidades Federativas y Municipios	I005-FORTAMUN		93498896	5620000	1000000	1000000	0	0	0
3280	DIF220102066346	FEDERALES (APORTACIONES, SUBSIDIOS Y CONVENIOS)	2022	33-Aportaciones Federales para Entidades Federativas y Municipios	I005-FORTAMUN		55090328	55090328	27545164	27545164	20327341.06	20327341.06	20327341.06
3281	DIF220102064850	FEDERALES (APORTACIONES, SUBSIDIOS Y CONVENIOS)	2021	48-Cultura	K009-Proyectos de infraestructura social del sector cultura		24589488.99	0	0	0	0	0	0
3282	DIF220102063940	FEDERALES (APORTACIONES, SUBSIDIOS Y CONVENIOS)	2022	33-Aportaciones Federales para Entidades Federativas y Municipios	I005-FORTAMUN		35900000	34900000	17450000.06	0	0	0	0
3283	DIF220102063999	FEDERALES (APORTACIONES, SUBSIDIOS Y CONVENIOS)	2022	33-Aportaciones Federales para Entidades Federativas y Municipios	I005-FORTAMUN		163266739	163266739	89685058.85	77711968.83	77711968.83	77711968.83	77711968.83
3284	DIF220102064849	FEDERALES (APORTACIONES, SUBSIDIOS Y CONVENIOS)	2021	48-Cultura	K009-Proyectos de infraestructura social del sector cultura		27797276.74	27797276.72	27797276.72	27797276.72	27797276.72	27797276.72	27797276.72
3285	DIF220102065744	FEDERALES (APORTACIONES, SUBSIDIOS Y CONVENIOS)	2022	33-Aportaciones Federales para Entidades Federativas y Municipios	I005-FORTAMUN		376150477	376150477	188075238	167917735.4	167917735.4	167917735.4	167917735.4
3286	DIF220102065761	FEDERALES (APORTACIONES, SUBSIDIOS Y CONVENIOS)	2022	33-Aportaciones Federales para Entidades Federativas y Municipios	I005-FORTAMUN		7604804	7604804	3802398	2535281.41	2535281.41	2535281.41	2535281.41
3287	DIF220102065854	FEDERALES (APORTACIONES, SUBSIDIOS Y CONVENIOS)	2022	33-Aportaciones Federales para Entidades Federativas y Municipios	I011-FASP		5000000	5000000	3000000	0	0	0	0
3288	DIF220102064144	FEDERALES (APORTACIONES, SUBSIDIOS Y CONVENIOS)	2022	9-Infraestructura, Comunicaciones y Transportes	K040-Proyectos Ferroviarios para Transporte de Carga y Pasajeros		950000000	1309940016	1309940016	777011338.9	777011338.9	777011338.9	777011338.9

No.	FOLIO	TIPO DE RECURSO	CICLO DEL RECURSO	RAMO	PROGRAMA PRESUPUESTARIO	PROGRAMA ESTATAL O MUNICIPAL	APROBADO	MODIFICADO	RECAUDADO	COMPROMETIDO	DEVENGADO	EJERCIDO	PAGADO
3289	DIF220102064183	FEDERALES (APORTACIONES, SUBSIDIOS Y CONVENIOS)	2022	33-Aportaciones Federales para Entidades Federativas y Municipios	I005-FORTAMUN		57829673	57829673	0	0	0	0	0
3290	DIF220102064292	FEDERALES (APORTACIONES, SUBSIDIOS Y CONVENIOS)	2022	33-Aportaciones Federales para Entidades Federativas y Municipios	I012-FAFEF		50000000	0	0	0	0	0	0
3291	DIF220102064304	FEDERALES (APORTACIONES, SUBSIDIOS Y CONVENIOS)	2022	33-Aportaciones Federales para Entidades Federativas y Municipios	I012-FAFEF		70000000	70000000	35369396.21	33020801.8	28832633.2	28832633.2	28832633.2
3292	DIF220102064306	FEDERALES (APORTACIONES, SUBSIDIOS Y CONVENIOS)	2022	33-Aportaciones Federales para Entidades Federativas y Municipios	I012-FAFEF		928440636	928440636	464207654	465712164.2	465712164.2	465712164.2	465712164.2
3293	DIF220102065218	FEDERALES (APORTACIONES, SUBSIDIOS Y CONVENIOS)	2022	48-Cultura	K009-Proyectos de infraestructura social del sector cultura		357800000	170473473.5	170473473.5	105628115.6	0	0	0
3294	DIF220102065228	FEDERALES (APORTACIONES, SUBSIDIOS Y CONVENIOS)	2022	48-Cultura	K009-Proyectos de infraestructura social del sector cultura		200000000	0	0	0	0	0	0
3295	DIF220202071006	FEDERALES (APORTACIONES, SUBSIDIOS Y CONVENIOS)	2022	33-Aportaciones Federales para Entidades Federativas y Municipios	I004-FAIS Municipal y de las Demarcaciones Territoriales del Distrito Federal		5080448	5080448	5080448	0	0	0	0
3296	DIF220202068883	FEDERALES (APORTACIONES, SUBSIDIOS Y CONVENIOS)	2022	33-Aportaciones Federales para Entidades Federativas y Municipios	I004-FAIS Municipal y de las Demarcaciones Territoriales del Distrito Federal		850000	850000	510000	0	0	0	0
3297	DIF220202071868	FEDERALES (APORTACIONES, SUBSIDIOS Y CONVENIOS)	2022	33-Aportaciones Federales para Entidades Federativas y Municipios	I004-FAIS Municipal y de las Demarcaciones Territoriales del Distrito Federal		2334345.73	2334345.73	1592023.79	0	0	0	0
3298	DIF220202072706	FEDERALES (APORTACIONES, SUBSIDIOS Y CONVENIOS)	2022	33-Aportaciones Federales para Entidades Federativas y Municipios	I004-FAIS Municipal y de las Demarcaciones Territoriales del Distrito Federal		51555000	51555000	51555000	0	0	0	0
3299	DIF220202071877	FEDERALES (APORTACIONES, SUBSIDIOS Y CONVENIOS)	2022	33-Aportaciones Federales para Entidades Federativas y Municipios	I004-FAIS Municipal y de las Demarcaciones Territoriales del Distrito Federal		1533998.62	1533998.62	1046187.06	0	0	0	0
3300	DIF220202071878	FEDERALES (APORTACIONES, SUBSIDIOS Y CONVENIOS)	2022	33-Aportaciones Federales para Entidades Federativas y Municipios	I004-FAIS Municipal y de las Demarcaciones Territoriales del Distrito Federal		2541843.13	2541843.13	1733537.01	0	0	0	0
3301	DIF220202071879	FEDERALES (APORTACIONES, SUBSIDIOS Y CONVENIOS)	2022	33-Aportaciones Federales para Entidades Federativas y Municipios	I004-FAIS Municipal y de las Demarcaciones Territoriales del Distrito Federal		3744474.76	3744474.76	2553731.79	0	0	0	0
3302	DIF220202071880	FEDERALES (APORTACIONES, SUBSIDIOS Y CONVENIOS)	2022	33-Aportaciones Federales para Entidades Federativas y Municipios	I004-FAIS Municipal y de las Demarcaciones Territoriales del Distrito Federal		773273.16	773273.16	527372.3	0	0	0	0
3303	DIF220202071881	FEDERALES (APORTACIONES, SUBSIDIOS Y CONVENIOS)	2022	33-Aportaciones Federales para Entidades Federativas y Municipios	I004-FAIS Municipal y de las Demarcaciones Territoriales del Distrito Federal		1603316.01	1603316.01	1093461.52	0	0	0	0

No.	FOLIO	TIPO DE RECURSO	CICLO DEL RECURSO	RAMO	PROGRAMA PRESUPUESTARIO	PROGRAMA ESTATAL O MUNICIPAL	APROBADO	MODIFICADO	RECAUDADO	COMPROMETIDO	DEVENGADO	EJERCIDO	PAGADO
3304	DIF220202071882	FEDERALES (APORTACIONES, SUBSIDIOS Y CONVENIOS)	2022	33-Aportaciones Federales para Entidades Federativas y Municipios	I004-FAIS Municipal y de las Demarcaciones Territoriales del Distrito Federal		1293545.83	1293545.83	882198.26	0	0	0	0
3305	DIF220202071883	FEDERALES (APORTACIONES, SUBSIDIOS Y CONVENIOS)	2022	33-Aportaciones Federales para Entidades Federativas y Municipios	I004-FAIS Municipal y de las Demarcaciones Territoriales del Distrito Federal		1446728.88	1446728.88	986669.1	0	0	0	0
3306	DIF220202071884	FEDERALES (APORTACIONES, SUBSIDIOS Y CONVENIOS)	2022	33-Aportaciones Federales para Entidades Federativas y Municipios	I004-FAIS Municipal y de las Demarcaciones Territoriales del Distrito Federal		455489.63	455489.63	310643.93	0	0	0	0
3307	DIF220202070478	FEDERALES (APORTACIONES, SUBSIDIOS Y CONVENIOS)	2022	33-Aportaciones Federales para Entidades Federativas y Municipios	I004-FAIS Municipal y de las Demarcaciones Territoriales del Distrito Federal		441838	441838	441838	0	0	0	0
3308	DIF220202072849	FEDERALES (APORTACIONES, SUBSIDIOS Y CONVENIOS)	2022	33-Aportaciones Federales para Entidades Federativas y Municipios	I004-FAIS Municipal y de las Demarcaciones Territoriales del Distrito Federal		981930.6	981930.6	981930.6	0	0	0	0
3309	DIF220202072895	FEDERALES (APORTACIONES, SUBSIDIOS Y CONVENIOS)	2022	33-Aportaciones Federales para Entidades Federativas y Municipios	I004-FAIS Municipal y de las Demarcaciones Territoriales del Distrito Federal		1992623.92	1992623.92	0	0	0	0	0
3310	DIF220202072899	FEDERALES (APORTACIONES, SUBSIDIOS Y CONVENIOS)	2022	33-Aportaciones Federales para Entidades Federativas y Municipios	I004-FAIS Municipal y de las Demarcaciones Territoriales del Distrito Federal		3561097.3	3561097.3	0	0	0	0	0
3311	DIF220202072904	FEDERALES (APORTACIONES, SUBSIDIOS Y CONVENIOS)	2022	33-Aportaciones Federales para Entidades Federativas y Municipios	I004-FAIS Municipal y de las Demarcaciones Territoriales del Distrito Federal		695231.35	695231.35	0	0	0	0	0
3312	DIF220202072907	FEDERALES (APORTACIONES, SUBSIDIOS Y CONVENIOS)	2022	33-Aportaciones Federales para Entidades Federativas y Municipios	I004-FAIS Municipal y de las Demarcaciones Territoriales del Distrito Federal		461771.82	461771.82	0	0	0	0	0
3313	DIF220202072915	FEDERALES (APORTACIONES, SUBSIDIOS Y CONVENIOS)	2022	33-Aportaciones Federales para Entidades Federativas y Municipios	I004-FAIS Municipal y de las Demarcaciones Territoriales del Distrito Federal		1614864.84	1614864.84	0	0	0	0	0
3314	DIF220202072921	FEDERALES (APORTACIONES, SUBSIDIOS Y CONVENIOS)	2022	33-Aportaciones Federales para Entidades Federativas y Municipios	I004-FAIS Municipal y de las Demarcaciones Territoriales del Distrito Federal		2644313.56	2644313.56	0	0	0	0	0
3315	DIF220202070544	FEDERALES (APORTACIONES, SUBSIDIOS Y CONVENIOS)	2022	33-Aportaciones Federales para Entidades Federativas y Municipios	I004-FAIS Municipal y de las Demarcaciones Territoriales del Distrito Federal		768175	768175	768175	0	0	0	0
3316	DIF220202070560	FEDERALES (APORTACIONES, SUBSIDIOS Y CONVENIOS)	2022	33-Aportaciones Federales para Entidades Federativas y Municipios	I004-FAIS Municipal y de las Demarcaciones Territoriales del Distrito Federal		280473	280473	280473	0	0	0	0
3317	DIF220202072935	FEDERALES (APORTACIONES, SUBSIDIOS Y CONVENIOS)	2022	33-Aportaciones Federales para Entidades Federativas y Municipios	I004-FAIS Municipal y de las Demarcaciones Territoriales del Distrito Federal		2924871.48	2924871.48	0	0	0	0	0
3318	DIF220202072943	FEDERALES (APORTACIONES, SUBSIDIOS Y CONVENIOS)	2022	33-Aportaciones Federales para Entidades Federativas y Municipios	I004-FAIS Municipal y de las Demarcaciones Territoriales del Distrito Federal		982549.16	982549.16	0	0	0	0	0



No.	FOLIO	TIPO DE RECURSO	CICLO DEL RECURSO	RAMO	PROGRAMA PRESUPUESTARIO	PROGRAMA ESTATAL O MUNICIPAL	APROBADO	MODIFICADO	RECAUDADO	COMPROMETIDO	DEVENGADO	EJERCIDO	PAGADO
3319	DIF220202073654	FEDERALES (APORTACIONES, SUBSIDIOS Y CONVENIOS)	2022	33-Aportaciones Federales para Entidades Federativas y Municipios	I004-FAIS Municipal y de las Demarcaciones Territoriales del Distrito Federal		1205443	1205443	1205443	0	0	0	0
3320	DIF220202071474	FEDERALES (APORTACIONES, SUBSIDIOS Y CONVENIOS)	2022	33-Aportaciones Federales para Entidades Federativas y Municipios	I004-FAIS Municipal y de las Demarcaciones Territoriales del Distrito Federal		900000	900000	0	0	0	0	0
3321	DIF220202071476	FEDERALES (APORTACIONES, SUBSIDIOS Y CONVENIOS)	2022	33-Aportaciones Federales para Entidades Federativas y Municipios	I004-FAIS Municipal y de las Demarcaciones Territoriales del Distrito Federal		1000000	1000000	0	0	0	0	0
3322	DIF220202071478	FEDERALES (APORTACIONES, SUBSIDIOS Y CONVENIOS)	2022	33-Aportaciones Federales para Entidades Federativas y Municipios	I004-FAIS Municipal y de las Demarcaciones Territoriales del Distrito Federal		3595093.97	3595093.97	3595093.97	0	0	0	0
3323	DIF210302006275	FEDERALES (APORTACIONES, SUBSIDIOS Y CONVENIOS)	2017	33-Aportaciones Federales para Entidades Federativas y Municipios	I007-FAM Infraestructura Educativa Básica		5065876.68	2805444.95	2805444.95	2805444.95	2805444.95	2805444.95	2805444.95
3324	DIF210302006242	FEDERALES (APORTACIONES, SUBSIDIOS Y CONVENIOS)	2020	33-Aportaciones Federales para Entidades Federativas y Municipios	I007-FAM Infraestructura Educativa Básica		14348383.69	13288768.09	13288768.09	13288768.09	13288768.09	13288768.09	13288768.09
3325	DIF220202070542	FEDERALES (APORTACIONES, SUBSIDIOS Y CONVENIOS)	2022	33-Aportaciones Federales para Entidades Federativas y Municipios	I004-FAIS Municipal y de las Demarcaciones Territoriales del Distrito Federal		322021	322021	322021	0	0	0	0
3326	DIF220202075708	FEDERALES (APORTACIONES, SUBSIDIOS Y CONVENIOS)	2022	33-Aportaciones Federales para Entidades Federativas y Municipios	I004-FAIS Municipal y de las Demarcaciones Territoriales del Distrito Federal		29925000	29925000	19579552.01	0	0	0	0
3327	DIF220202072784	FEDERALES (APORTACIONES, SUBSIDIOS Y CONVENIOS)	2022	33-Aportaciones Federales para Entidades Federativas y Municipios	I004-FAIS Municipal y de las Demarcaciones Territoriales del Distrito Federal		19950000	19950000	19950000	0	0	0	0
3328	DIF220202072858	FEDERALES (APORTACIONES, SUBSIDIOS Y CONVENIOS)	2022	33-Aportaciones Federales para Entidades Federativas y Municipios	I004-FAIS Municipal y de las Demarcaciones Territoriales del Distrito Federal		545652	545652	545652	0	0	0	0
3329	DIF220202075446	FEDERALES (APORTACIONES, SUBSIDIOS Y CONVENIOS)	2022	33-Aportaciones Federales para Entidades Federativas y Municipios	I004-FAIS Municipal y de las Demarcaciones Territoriales del Distrito Federal		744069.3	744069.3	507455.26	0	0	0	0
3330	DIF220202075464	FEDERALES (APORTACIONES, SUBSIDIOS Y CONVENIOS)	2022	33-Aportaciones Federales para Entidades Federativas y Municipios	I004-FAIS Municipal y de las Demarcaciones Territoriales del Distrito Federal		2511171.22	2511171.22	1212618.77	0	0	0	0
3331	DIF220202071035	FEDERALES (APORTACIONES, SUBSIDIOS Y CONVENIOS)	2022	33-Aportaciones Federales para Entidades Federativas y Municipios	I004-FAIS Municipal y de las Demarcaciones Territoriales del Distrito Federal		2869229	2869229	2869229	0	0	0	0
3332	DIF220202075469	FEDERALES (APORTACIONES, SUBSIDIOS Y CONVENIOS)	2022	33-Aportaciones Federales para Entidades Federativas y Municipios	I004-FAIS Municipal y de las Demarcaciones Territoriales del Distrito Federal		1635990.99	1635990.99	615745.86	0	0	0	0
3333	DIF220202071039	FEDERALES (APORTACIONES, SUBSIDIOS Y CONVENIOS)	2022	33-Aportaciones Federales para Entidades Federativas y Municipios	I004-FAIS Municipal y de las Demarcaciones Territoriales del Distrito Federal		1893161	1893161	1893161	0	0	0	0

No.	FOLIO	TIPO DE RECURSO	CICLO DEL RECURSO	RAMO	PROGRAMA PRESUPUESTARIO	PROGRAMA ESTATAL O MUNICIPAL	APROBADO	MODIFICADO	RECAUDADO	COMPROMETIDO	DEVENGADO	EJERCIDO	PAGADO
3334	DIF220202071042	FEDERALES (APORTACIONES, SUBSIDIOS Y CONVENIOS)	2022	33-Aportaciones Federales para Entidades Federativas y Municipios	I004-FAIS Municipal y de las Demarcaciones Territoriales del Distrito Federal		1365811	1365811	1365811	0	0	0	0
3335	DIF220202071046	FEDERALES (APORTACIONES, SUBSIDIOS Y CONVENIOS)	2022	33-Aportaciones Federales para Entidades Federativas y Municipios	I004-FAIS Municipal y de las Demarcaciones Territoriales del Distrito Federal		19262481	19262481	19262481	0	0	0	0
3336	DIF220202071054	FEDERALES (APORTACIONES, SUBSIDIOS Y CONVENIOS)	2022	33-Aportaciones Federales para Entidades Federativas y Municipios	I004-FAIS Municipal y de las Demarcaciones Territoriales del Distrito Federal		1540586	1540586	1540586	0	0	0	0
3337	DIF220202075500	FEDERALES (APORTACIONES, SUBSIDIOS Y CONVENIOS)	2022	33-Aportaciones Federales para Entidades Federativas y Municipios	I004-FAIS Municipal y de las Demarcaciones Territoriales del Distrito Federal		2034846.76	2034846.76	887765.49	0	0	0	0
3338	DIF220202075503	FEDERALES (APORTACIONES, SUBSIDIOS Y CONVENIOS)	2022	33-Aportaciones Federales para Entidades Federativas y Municipios	I004-FAIS Municipal y de las Demarcaciones Territoriales del Distrito Federal		1902416.7	1902416.7	797448.19	0	0	0	0
3339	DIF220202075507	FEDERALES (APORTACIONES, SUBSIDIOS Y CONVENIOS)	2022	33-Aportaciones Federales para Entidades Federativas y Municipios	I004-FAIS Municipal y de las Demarcaciones Territoriales del Distrito Federal		4884063.53	4884063.53	2303345.45	0	0	0	0
3340	DIF220202075508	FEDERALES (APORTACIONES, SUBSIDIOS Y CONVENIOS)	2022	33-Aportaciones Federales para Entidades Federativas y Municipios	I004-FAIS Municipal y de las Demarcaciones Territoriales del Distrito Federal		3629633.06	3629632.94	1475414.22	0	0	0	0
3341	DIF220202071891	FEDERALES (APORTACIONES, SUBSIDIOS Y CONVENIOS)	2022	33-Aportaciones Federales para Entidades Federativas y Municipios	I004-FAIS Municipal y de las Demarcaciones Territoriales del Distrito Federal		100265.09	100265.09	68380.79	0	0	0	0
3342	DIF220202071915	FEDERALES (APORTACIONES, SUBSIDIOS Y CONVENIOS)	2022	33-Aportaciones Federales para Entidades Federativas y Municipios	I004-FAIS Municipal y de las Demarcaciones Territoriales del Distrito Federal		1750866.57	1750866.57	1194091	0	0	0	0
3343	DIF220202071919	FEDERALES (APORTACIONES, SUBSIDIOS Y CONVENIOS)	2022	33-Aportaciones Federales para Entidades Federativas y Municipios	I004-FAIS Municipal y de las Demarcaciones Territoriales del Distrito Federal		172265.6	172265.6	117485.14	0	0	0	0
3344	DIF220202071924	FEDERALES (APORTACIONES, SUBSIDIOS Y CONVENIOS)	2022	33-Aportaciones Federales para Entidades Federativas y Municipios	I004-FAIS Municipal y de las Demarcaciones Territoriales del Distrito Federal		6683480.24	6683480.24	4558133.52	0	0	0	0
3345	DIF220202071939	FEDERALES (APORTACIONES, SUBSIDIOS Y CONVENIOS)	2022	33-Aportaciones Federales para Entidades Federativas y Municipios	I004-FAIS Municipal y de las Demarcaciones Territoriales del Distrito Federal		792465.99	792465.99	540461.81	0	0	0	0
3346	DIF220202071941	FEDERALES (APORTACIONES, SUBSIDIOS Y CONVENIOS)	2022	33-Aportaciones Federales para Entidades Federativas y Municipios	I004-FAIS Municipal y de las Demarcaciones Territoriales del Distrito Federal		5074794.67	5074794.67	3461009.96	0	0	0	0
3347	DIF220202071946	FEDERALES (APORTACIONES, SUBSIDIOS Y CONVENIOS)	2022	33-Aportaciones Federales para Entidades Federativas y Municipios	I004-FAIS Municipal y de las Demarcaciones Territoriales del Distrito Federal		1473505.53	1473505.53	1004930.78	0	0	0	0
3348	DIF220202070529	FEDERALES (APORTACIONES, SUBSIDIOS Y CONVENIOS)	2022	33-Aportaciones Federales para Entidades Federativas y Municipios	I004-FAIS Municipal y de las Demarcaciones Territoriales del Distrito Federal		2342699.97	2342699.97	1405619.98	0	0	0	0



No.	FOLIO	TIPO DE RECURSO	CICLO DEL RECURSO	RAMO	PROGRAMA PRESUPUESTARIO	PROGRAMA ESTATAL O MUNICIPAL	APROBADO	MODIFICADO	RECAUDADO	COMPROMETIDO	DEVENGADO	EJERCIDO	PAGADO
3349	DIF220202079121	FEDERALES (APORTACIONES, SUBSIDIOS Y CONVENIOS)	2022	33-Aportaciones Federales para Entidades Federativas y Municipios	I004-FAIS Municipal y de las Demarcaciones Territoriales del Distrito Federal		300000	157500	94500	0	0	0	0
3350	DIF220202088648	FEDERALES (APORTACIONES, SUBSIDIOS Y CONVENIOS)	2022	33-Aportaciones Federales para Entidades Federativas y Municipios	I005-FORTAMUN		200000	200000	0	99996	0	0	0
3351	DIF220202088676	FEDERALES (APORTACIONES, SUBSIDIOS Y CONVENIOS)	2022	48-Cultura	K009-Proyectos de infraestructura social del sector cultura		6406406.41	6406406.41	6406406.41	0	0	0	0
3352	DIF220202088681	FEDERALES (APORTACIONES, SUBSIDIOS Y CONVENIOS)	2022	48-Cultura	K009-Proyectos de infraestructura social del sector cultura		51781781.78	51781781.78	51781781.78	0	0	0	0
3353	DIF220202098895	FEDERALES (APORTACIONES, SUBSIDIOS Y CONVENIOS)	2022	33-Aportaciones Federales para Entidades Federativas y Municipios	I005-FORTAMUN		2030912.72	2030912.72	0	0	0	0	0
3354	DIF220202098974	FEDERALES (APORTACIONES, SUBSIDIOS Y CONVENIOS)	2022	33-Aportaciones Federales para Entidades Federativas y Municipios	I005-FORTAMUN		18300000	18300000	9150000	0	0	0	0
3355	DIF220202080656	FEDERALES (APORTACIONES, SUBSIDIOS Y CONVENIOS)	2022	33-Aportaciones Federales para Entidades Federativas y Municipios	I004-FAIS Municipal y de las Demarcaciones Territoriales del Distrito Federal		1000	1720632.79	1033579.67	0	0	0	0
3356	DIF220202080690	FEDERALES (APORTACIONES, SUBSIDIOS Y CONVENIOS)	2022	33-Aportaciones Federales para Entidades Federativas y Municipios	I004-FAIS Municipal y de las Demarcaciones Territoriales del Distrito Federal		569733.36	569733.36	341840.02	0	0	0	0
3357	DIF220202080695	FEDERALES (APORTACIONES, SUBSIDIOS Y CONVENIOS)	2022	33-Aportaciones Federales para Entidades Federativas y Municipios	I004-FAIS Municipal y de las Demarcaciones Territoriales del Distrito Federal		947448.78	947448.78	568469.27	0	0	0	0
3358	DIF220202081130	FEDERALES (APORTACIONES, SUBSIDIOS Y CONVENIOS)	2022	33-Aportaciones Federales para Entidades Federativas y Municipios	I004-FAIS Municipal y de las Demarcaciones Territoriales del Distrito Federal		500000	500000	300000	0	0	0	0
3359	DIF220202081504	FEDERALES (APORTACIONES, SUBSIDIOS Y CONVENIOS)	2022	33-Aportaciones Federales para Entidades Federativas y Municipios	I004-FAIS Municipal y de las Demarcaciones Territoriales del Distrito Federal		300000	395000	237000	0	0	0	0
3360	DIF220202098402	FEDERALES (APORTACIONES, SUBSIDIOS Y CONVENIOS)	2021	33-Aportaciones Federales para Entidades Federativas y Municipios	I012-FAFEF		7500000	7500000	7500000	3604562.02	1316208.45	1316208.45	1316208.45
3361	DIF220202098410	FEDERALES (APORTACIONES, SUBSIDIOS Y CONVENIOS)	2021	33-Aportaciones Federales para Entidades Federativas y Municipios	I012-FAFEF		7500000	7500000	7500000	4558717.06	1649341.39	1649341.39	1649341.39
3362	DIF220202098414	FEDERALES (APORTACIONES, SUBSIDIOS Y CONVENIOS)	2021	33-Aportaciones Federales para Entidades Federativas y Municipios	I012-FAFEF		38500000	38500000	38500000	32647849.46	28432646.88	28432646.88	28432646.88
3363	DIF220202098415	FEDERALES (APORTACIONES, SUBSIDIOS Y CONVENIOS)	2021	33-Aportaciones Federales para Entidades Federativas y Municipios	I012-FAFEF		110000000	110000000	110000000	97787836.6	44998540.46	44998540.46	44998540.46

No.	FOLIO	TIPO DE RECURSO	CICLO DEL RECURSO	RAMO	PROGRAMA PRESUPUESTARIO	PROGRAMA ESTATAL O MUNICIPAL	APROBADO	MODIFICADO	RECAUDADO	COMPROMETIDO	DEVENGADO	EJERCIDO	PAGADO
3364	DIF220202080217	FEDERALES (APORTACIONES, SUBSIDIOS Y CONVENIOS)	2022	33-Aportaciones Federales para Entidades Federativas y Municipios	I004-FAIS Municipal y de las Demarcaciones Territoriales del Distrito Federal		1141063.92	1141063.92	684638.35	0	0	0	0
3365	DIF220202080222	FEDERALES (APORTACIONES, SUBSIDIOS Y CONVENIOS)	2022	33-Aportaciones Federales para Entidades Federativas y Municipios	I004-FAIS Municipal y de las Demarcaciones Territoriales del Distrito Federal		11336600.4	11336600.4	6801960.24	0	0	0	0
3366	DIF220202080240	FEDERALES (APORTACIONES, SUBSIDIOS Y CONVENIOS)	2022	33-Aportaciones Federales para Entidades Federativas y Municipios	I004-FAIS Municipal y de las Demarcaciones Territoriales del Distrito Federal		2298043.88	2298043.88	1378826.33	0	0	0	0
3367	DIF220202099304	FEDERALES (APORTACIONES, SUBSIDIOS Y CONVENIOS)	2022	33-Aportaciones Federales para Entidades Federativas y Municipios	I005-FORTAMUN		10000000	10000000	5000000	0	0	0	0
3368	DIF220202098845	FEDERALES (APORTACIONES, SUBSIDIOS Y CONVENIOS)	2022	33-Aportaciones Federales para Entidades Federativas y Municipios	I012-FAFEF		220000000	220000000	220000000	31573653.5	0	0	0
3369	DIF220202100352	FEDERALES (APORTACIONES, SUBSIDIOS Y CONVENIOS)	2022	33-Aportaciones Federales para Entidades Federativas y Municipios	I005-FORTAMUN		1000000	1000000	500000	0	0	0	0
3370	DIF220202081061	FEDERALES (APORTACIONES, SUBSIDIOS Y CONVENIOS)	2022	33-Aportaciones Federales para Entidades Federativas y Municipios	I004-FAIS Municipal y de las Demarcaciones Territoriales del Distrito Federal		500000	500000	300000	0	0	0	0
3371	DIF220202082523	FEDERALES (APORTACIONES, SUBSIDIOS Y CONVENIOS)	2022	33-Aportaciones Federales para Entidades Federativas y Municipios	I004-FAIS Municipal y de las Demarcaciones Territoriales del Distrito Federal		1500000	3644629.8	2186777.88	0	0	0	0
3372	DIF220202082569	FEDERALES (APORTACIONES, SUBSIDIOS Y CONVENIOS)	2022	33-Aportaciones Federales para Entidades Federativas y Municipios	I004-FAIS Municipal y de las Demarcaciones Territoriales del Distrito Federal		1700000	1700000	1020000	0	0	0	0
3373	DIF220202088095	FEDERALES (APORTACIONES, SUBSIDIOS Y CONVENIOS)	2022	48-Cultura	K009-Proyectos de infraestructura social del sector cultura		100100100.1	100100100.1	100100100.1	0	0	0	0
3374	DIF220202088112	FEDERALES (APORTACIONES, SUBSIDIOS Y CONVENIOS)	2022	48-Cultura	K009-Proyectos de infraestructura social del sector cultura		24324324.32	24324324.32	24324324.32	0	0	0	0
3375	DIF220202082588	FEDERALES (APORTACIONES, SUBSIDIOS Y CONVENIOS)	2022	33-Aportaciones Federales para Entidades Federativas y Municipios	I004-FAIS Municipal y de las Demarcaciones Territoriales del Distrito Federal		970799.88	4201118.96	2520671.37	0	0	0	0
3376	DIF220202082591	FEDERALES (APORTACIONES, SUBSIDIOS Y CONVENIOS)	2022	33-Aportaciones Federales para Entidades Federativas y Municipios	I004-FAIS Municipal y de las Demarcaciones Territoriales del Distrito Federal		1500000	1500000	900000	0	0	0	0
3377	DIF220202081118	FEDERALES (APORTACIONES, SUBSIDIOS Y CONVENIOS)	2022	33-Aportaciones Federales para Entidades Federativas y Municipios	I004-FAIS Municipal y de las Demarcaciones Territoriales del Distrito Federal		1500000	1500000	900000	0	0	0	0
3378	DIF220202088282	FEDERALES (APORTACIONES, SUBSIDIOS Y CONVENIOS)	2022	33-Aportaciones Federales para Entidades Federativas y Municipios	I007-FAM Infraestructura Educativa Básica		169843861	169843861	169843861	0	0	0	0



No.	FOLIO	TIPO DE RECURSO	CICLO DEL RECURSO	RAMO	PROGRAMA PRESUPUESTARIO	PROGRAMA ESTATAL O MUNICIPAL	APROBADO	MODIFICADO	RECAUDADO	COMPROMETIDO	DEVENGADO	EJERCIDO	PAGADO
3379	DIF220202082793	FEDERALES (APORTACIONES, SUBSIDIOS Y CONVENIOS)	2022	33-Aportaciones Federales para Entidades Federativas y Municipios	I004-FAIS Municipal y de las Demarcaciones Territoriales del Distrito Federal		2000000	2000000	1200000	0	0	0	0
3380	DIF220202081431	FEDERALES (APORTACIONES, SUBSIDIOS Y CONVENIOS)	2022	33-Aportaciones Federales para Entidades Federativas y Municipios	I004-FAIS Municipal y de las Demarcaciones Territoriales del Distrito Federal		300000	395000	237000	0	0	0	0
3381	DIF220202086786	FEDERALES (APORTACIONES, SUBSIDIOS Y CONVENIOS)	2022	12-Salud	E025-Prevención y atención contra las adicciones		1256900	1256900	1256900	0	0	0	0
3382	DIF220202088579	FEDERALES (APORTACIONES, SUBSIDIOS Y CONVENIOS)	2022	33-Aportaciones Federales para Entidades Federativas y Municipios	I005-FORTAMUN		1000000	1000000	0	499998	0	0	0
3383	DIF220202081442	FEDERALES (APORTACIONES, SUBSIDIOS Y CONVENIOS)	2022	33-Aportaciones Federales para Entidades Federativas y Municipios	I004-FAIS Municipal y de las Demarcaciones Territoriales del Distrito Federal		300000	395000	237000	0	0	0	0
3384	DIF220202086814	FEDERALES (APORTACIONES, SUBSIDIOS Y CONVENIOS)	2022	12-Salud	U012-Fortalecimiento de los Servicios Estatales de Salud		3593657.19	3593657.19	3593657.19	0	0	0	0
3385	DIF220202088652	FEDERALES (APORTACIONES, SUBSIDIOS Y CONVENIOS)	2022	33-Aportaciones Federales para Entidades Federativas y Municipios	I005-FORTAMUN		2000000	2000000	0	999996	0	0	0
3386	DIF220202088679	FEDERALES (APORTACIONES, SUBSIDIOS Y CONVENIOS)	2022	48-Cultura	K009-Proyectos de infraestructura social del sector cultura		107107107.1	107107107.1	107107107.1	0	0	0	0
3387	DIF220202088682	FEDERALES (APORTACIONES, SUBSIDIOS Y CONVENIOS)	2022	48-Cultura	K009-Proyectos de infraestructura social del sector cultura		90590590.59	90590590.59	90590590.59	0	0	0	0
3388	DIF220202088683	FEDERALES (APORTACIONES, SUBSIDIOS Y CONVENIOS)	2022	48-Cultura	K009-Proyectos de infraestructura social del sector cultura		935935935.9	935935935.9	935935935.9	0	0	0	0
3389	DIF220202088684	FIDEICOMISOS	2022	9-Infraestructura, Comunicaciones y Transportes	U002-Programa de apoyo para infraestructura carretera		1162431410	1162431410	1162431410	653497026.5	27503344.8	27503344.8	27503344.8
3390	DIF220202083013	FEDERALES (APORTACIONES, SUBSIDIOS Y CONVENIOS)	2022	33-Aportaciones Federales para Entidades Federativas y Municipios	I004-FAIS Municipal y de las Demarcaciones Territoriales del Distrito Federal		300000	5357400.09	3214439.4	0	0	0	0
3391	DIF220202088728	FEDERALES (APORTACIONES, SUBSIDIOS Y CONVENIOS)	2022	48-Cultura	K009-Proyectos de infraestructura social del sector cultura		200000000	200000000	200000000	43848069.22	43848069.22	43848069.22	43848069.22
3392	DIF220202081684	FEDERALES (APORTACIONES, SUBSIDIOS Y CONVENIOS)	2022	33-Aportaciones Federales para Entidades Federativas y Municipios	I004-FAIS Municipal y de las Demarcaciones Territoriales del Distrito Federal		6780899.99	7280899.99	4368539.99	0	0	0	0
3393	DIF220202081695	FEDERALES (APORTACIONES, SUBSIDIOS Y CONVENIOS)	2022	33-Aportaciones Federales para Entidades Federativas y Municipios	I004-FAIS Municipal y de las Demarcaciones Territoriales del Distrito Federal		500000	800000	480000	0	0	0	0



No.	FOLIO	TIPO DE RECURSO	CICLO DEL RECURSO	RAMO	PROGRAMA PRESUPUESTARIO	PROGRAMA ESTATAL O MUNICIPAL	APROBADO	MODIFICADO	RECAUDADO	COMPROMETIDO	DEVENGADO	EJERCIDO	PAGADO
3394	DIF220202087915	FEDERALES (APORTACIONES, SUBSIDIOS Y CONVENIOS)	2022	33-Aportaciones Federales para Entidades Federativas y Municipios	I012-FAFEF		800000	800000	404221.67	0	0	0	0
3395	DIF220202087926	FEDERALES (APORTACIONES, SUBSIDIOS Y CONVENIOS)	2022	33-Aportaciones Federales para Entidades Federativas y Municipios	I012-FAFEF		13600000	13600000	6800000.01	0	0	0	0
3396	DIF220202087949	FEDERALES (APORTACIONES, SUBSIDIOS Y CONVENIOS)	2022	33-Aportaciones Federales para Entidades Federativas y Municipios	I012-FAFEF		50000000	50000000	1491966.52	0	0	0	0
3397	DIF220202084116	FEDERALES (APORTACIONES, SUBSIDIOS Y CONVENIOS)	2022	33-Aportaciones Federales para Entidades Federativas y Municipios	I004-FAIS Municipal y de las Demarcaciones Territoriales del Distrito Federal		798640.89	798640.89	0	0	0	0	0
3398	DIF220202082495	FEDERALES (APORTACIONES, SUBSIDIOS Y CONVENIOS)	2022	33-Aportaciones Federales para Entidades Federativas y Municipios	I004-FAIS Municipal y de las Demarcaciones Territoriales del Distrito Federal		1800000	1800000	1080000	0	0	0	0
3399	DIF220202081540	FEDERALES (APORTACIONES, SUBSIDIOS Y CONVENIOS)	2022	33-Aportaciones Federales para Entidades Federativas y Municipios	I004-FAIS Municipal y de las Demarcaciones Territoriales del Distrito Federal		500000	500000	300000	0	0	0	0
3400	DIF220202081541	FEDERALES (APORTACIONES, SUBSIDIOS Y CONVENIOS)	2022	33-Aportaciones Federales para Entidades Federativas y Municipios	I004-FAIS Municipal y de las Demarcaciones Territoriales del Distrito Federal		3925000	3925000	2355000	0	0	0	0
3401	DIF220202082562	FEDERALES (APORTACIONES, SUBSIDIOS Y CONVENIOS)	2022	33-Aportaciones Federales para Entidades Federativas y Municipios	I004-FAIS Municipal y de las Demarcaciones Territoriales del Distrito Federal		1676999.7	2698789.8	1619273.88	0	0	0	0
3402	DIF220202082579	FEDERALES (APORTACIONES, SUBSIDIOS Y CONVENIOS)	2022	33-Aportaciones Federales para Entidades Federativas y Municipios	I004-FAIS Municipal y de las Demarcaciones Territoriales del Distrito Federal		806199.82	1709460.84	1025676.5	0	0	0	0
3403	DIF220202087051	FEDERALES (APORTACIONES, SUBSIDIOS Y CONVENIOS)	2022	33-Aportaciones Federales para Entidades Federativas y Municipios	I012-FAFEF		90000000	90000000	44122176.69	0	0	0	0
3404	DIF220202087066	FEDERALES (APORTACIONES, SUBSIDIOS Y CONVENIOS)	2022	33-Aportaciones Federales para Entidades Federativas y Municipios	I012-FAFEF		11000000	11000000	5558047.98	0	0	0	0
3405	DIF220202087079	FEDERALES (APORTACIONES, SUBSIDIOS Y CONVENIOS)	2022	33-Aportaciones Federales para Entidades Federativas y Municipios	I012-FAFEF		1569520	1569520	793042.5	0	0	0	0
3406	DIF220202077857	FEDERALES (APORTACIONES, SUBSIDIOS Y CONVENIOS)	2022	33-Aportaciones Federales para Entidades Federativas y Municipios	I004-FAIS Municipal y de las Demarcaciones Territoriales del Distrito Federal		1200000	1200000	720000	0	0	0	0
3407	DIF220202077863	FEDERALES (APORTACIONES, SUBSIDIOS Y CONVENIOS)	2022	33-Aportaciones Federales para Entidades Federativas y Municipios	I004-FAIS Municipal y de las Demarcaciones Territoriales del Distrito Federal		1300000	1300000	780000	0	0	0	0
3408	DIF220202080855	FEDERALES (APORTACIONES, SUBSIDIOS Y CONVENIOS)	2022	33-Aportaciones Federales para Entidades Federativas y Municipios	I004-FAIS Municipal y de las Demarcaciones Territoriales del Distrito Federal		300000	157500	94500	0	0	0	0



No.	FOLIO	TIPO DE RECURSO	CICLO DEL RECURSO	RAMO	PROGRAMA PRESUPUESTARIO	PROGRAMA ESTATAL O MUNICIPAL	APROBADO	MODIFICADO	RECAUDADO	COMPROMETIDO	DEVENGADO	EJERCIDO	PAGADO
3409	DIF220202080857	FEDERALES (APORTACIONES, SUBSIDIOS Y CONVENIOS)	2022	33-Aportaciones Federales para Entidades Federativas y Municipios	I004-FAIS Municipal y de las Demarcaciones Territoriales del Distrito Federal		2000000	2000000	1200000	0	0	0	0
3410	DIF220202082615	FEDERALES (APORTACIONES, SUBSIDIOS Y CONVENIOS)	2022	33-Aportaciones Federales para Entidades Federativas y Municipios	I004-FAIS Municipal y de las Demarcaciones Territoriales del Distrito Federal		1800000	1800000	1080000	0	0	0	0
3411	DIF220202077926	FEDERALES (APORTACIONES, SUBSIDIOS Y CONVENIOS)	2022	33-Aportaciones Federales para Entidades Federativas y Municipios	I004-FAIS Municipal y de las Demarcaciones Territoriales del Distrito Federal		850000	850000	510000	0	0	0	0
3412	DIF220202077927	FEDERALES (APORTACIONES, SUBSIDIOS Y CONVENIOS)	2022	33-Aportaciones Federales para Entidades Federativas y Municipios	I004-FAIS Municipal y de las Demarcaciones Territoriales del Distrito Federal		800000	800000	480000	0	0	0	0
3413	DIF220202087890	FEDERALES (APORTACIONES, SUBSIDIOS Y CONVENIOS)	2022	33-Aportaciones Federales para Entidades Federativas y Municipios	I012-FAFEF		300000	300000	151583.13	0	0	0	0
3414	DIF220202087906	FEDERALES (APORTACIONES, SUBSIDIOS Y CONVENIOS)	2022	33-Aportaciones Federales para Entidades Federativas y Municipios	I012-FAFEF		1077000	1077000	544183.42	0	0	0	0
3415	DIF220202087907	FEDERALES (APORTACIONES, SUBSIDIOS Y CONVENIOS)	2022	33-Aportaciones Federales para Entidades Federativas y Municipios	I012-FAFEF		600000	600000	303166.25	0	0	0	0
3416	DIF220202088649	FEDERALES (APORTACIONES, SUBSIDIOS Y CONVENIOS)	2022	33-Aportaciones Federales para Entidades Federativas y Municipios	I005-FORTAMUN		2000000	2000000	959436.14	999996	959436.14	959436.14	959436.14
3417	DIF220202087960	FEDERALES (APORTACIONES, SUBSIDIOS Y CONVENIOS)	2022	33-Aportaciones Federales para Entidades Federativas y Municipios	I012-FAFEF		3064680	3064680	643573.74	0	0	0	0
3418	DIF220202087966	FEDERALES (APORTACIONES, SUBSIDIOS Y CONVENIOS)	2022	33-Aportaciones Federales para Entidades Federativas y Municipios	I012-FAFEF		1419840	1419840	717412.62	0	0	0	0
3419	DIF220202088655	FEDERALES (APORTACIONES, SUBSIDIOS Y CONVENIOS)	2022	33-Aportaciones Federales para Entidades Federativas y Municipios	I005-FORTAMUN		1268394	578868.54	0	0	0	0	0
3420	DIF220202088678	FEDERALES (APORTACIONES, SUBSIDIOS Y CONVENIOS)	2022	48-Cultura	K009-Proyectos de infraestructura social del sector cultura		700700.7	700700.7	700700.7	0	0	0	0
3421	DIF220202078063	FEDERALES (APORTACIONES, SUBSIDIOS Y CONVENIOS)	2022	33-Aportaciones Federales para Entidades Federativas y Municipios	I004-FAIS Municipal y de las Demarcaciones Territoriales del Distrito Federal		8344101.92	8344101.92	5006461.15	0	0	0	0
3422	DIF220202088730	FEDERALES (APORTACIONES, SUBSIDIOS Y CONVENIOS)	2022	48-Cultura	K009-Proyectos de infraestructura social del sector cultura		81250000	81250000	81250000	0	0	0	0
3423	DIF220202088731	FEDERALES (APORTACIONES, SUBSIDIOS Y CONVENIOS)	2022	48-Cultura	K009-Proyectos de infraestructura social del sector cultura		60000000	60000000	60000000	0	0	0	0

No.	FOLIO	TIPO DE RECURSO	CICLO DEL RECURSO	RAMO	PROGRAMA PRESUPUESTARIO	PROGRAMA ESTATAL O MUNICIPAL	APROBADO	MODIFICADO	RECAUDADO	COMPROMETIDO	DEVENGADO	EJERCIDO	PAGADO
3424	DIF220202078074	FEDERALES (APORTACIONES, SUBSIDIOS Y CONVENIOS)	2022	33-Aportaciones Federales para Entidades Federativas y Municipios	I004-FAIS Municipal y de las Demarcaciones Territoriales del Distrito Federal		3216790.28	3216790.28	1930074.17	0	0	0	0
3425	DIF220202081151	FEDERALES (APORTACIONES, SUBSIDIOS Y CONVENIOS)	2022	33-Aportaciones Federales para Entidades Federativas y Municipios	I004-FAIS Municipal y de las Demarcaciones Territoriales del Distrito Federal		4000000	4000000	2400000	0	0	0	0
3426	DIF220202081161	FEDERALES (APORTACIONES, SUBSIDIOS Y CONVENIOS)	2022	33-Aportaciones Federales para Entidades Federativas y Municipios	I004-FAIS Municipal y de las Demarcaciones Territoriales del Distrito Federal		500000	500000	300000	0	0	0	0
3427	DIF220202077414	FEDERALES (APORTACIONES, SUBSIDIOS Y CONVENIOS)	2022	33-Aportaciones Federales para Entidades Federativas y Municipios	I004-FAIS Municipal y de las Demarcaciones Territoriales del Distrito Federal		222504.47	222504.47	0	0	0	0	0
3428	DIF220202081198	FEDERALES (APORTACIONES, SUBSIDIOS Y CONVENIOS)	2022	33-Aportaciones Federales para Entidades Federativas y Municipios	I004-FAIS Municipal y de las Demarcaciones Territoriales del Distrito Federal		300000	157500	94500	0	0	0	0
3429	DIF220202081199	FEDERALES (APORTACIONES, SUBSIDIOS Y CONVENIOS)	2022	33-Aportaciones Federales para Entidades Federativas y Municipios	I004-FAIS Municipal y de las Demarcaciones Territoriales del Distrito Federal		4000000	4000000	2400000	0	0	0	0
3430	DIF220202081206	FEDERALES (APORTACIONES, SUBSIDIOS Y CONVENIOS)	2022	33-Aportaciones Federales para Entidades Federativas y Municipios	I004-FAIS Municipal y de las Demarcaciones Territoriales del Distrito Federal		2600000	2600000	1560000	0	0	0	0
3431	DIF220202081217	FEDERALES (APORTACIONES, SUBSIDIOS Y CONVENIOS)	2022	33-Aportaciones Federales para Entidades Federativas y Municipios	I004-FAIS Municipal y de las Demarcaciones Territoriales del Distrito Federal		300000	157500	94500	0	0	0	0
3432	DIF220202081239	FEDERALES (APORTACIONES, SUBSIDIOS Y CONVENIOS)	2022	33-Aportaciones Federales para Entidades Federativas y Municipios	I004-FAIS Municipal y de las Demarcaciones Territoriales del Distrito Federal		300000	395000	237000	0	0	0	0
3433	DIF220202088930	FEDERALES (APORTACIONES, SUBSIDIOS Y CONVENIOS)	2022	33-Aportaciones Federales para Entidades Federativas y Municipios	I005-FORTAMUN		619854270	500000	0	0	0	0	0
3434	DIF220202080676	FEDERALES (APORTACIONES, SUBSIDIOS Y CONVENIOS)	2022	33-Aportaciones Federales para Entidades Federativas y Municipios	I004-FAIS Municipal y de las Demarcaciones Territoriales del Distrito Federal		1000	1000	0	0	0	0	0
3435	DIF220202080681	FEDERALES (APORTACIONES, SUBSIDIOS Y CONVENIOS)	2022	33-Aportaciones Federales para Entidades Federativas y Municipios	I004-FAIS Municipal y de las Demarcaciones Territoriales del Distrito Federal		1000	1000	0	0	0	0	0
3436	DIF220202080704	FEDERALES (APORTACIONES, SUBSIDIOS Y CONVENIOS)	2022	33-Aportaciones Federales para Entidades Federativas y Municipios	I004-FAIS Municipal y de las Demarcaciones Territoriales del Distrito Federal		830915.07	830915.07	498549.04	0	0	0	0
3437	DIF220202078444	FEDERALES (APORTACIONES, SUBSIDIOS Y CONVENIOS)	2022	33-Aportaciones Federales para Entidades Federativas y Municipios	I004-FAIS Municipal y de las Demarcaciones Territoriales del Distrito Federal		3663399.6	3663399.6	2198039.76	0	0	0	0
3438	DIF220202078447	FEDERALES (APORTACIONES, SUBSIDIOS Y CONVENIOS)	2022	33-Aportaciones Federales para Entidades Federativas y Municipios	I004-FAIS Municipal y de las Demarcaciones Territoriales del Distrito Federal		400000	400000	240000	0	0	0	0



No.	FOLIO	TIPO DE RECURSO	CICLO DEL RECURSO	RAMO	PROGRAMA PRESUPUESTARIO	PROGRAMA ESTATAL O MUNICIPAL	APROBADO	MODIFICADO	RECAUDADO	COMPROMETIDO	DEVENGADO	EJERCIDO	PAGADO
3439	DIF220202078450	FEDERALES (APORTACIONES, SUBSIDIOS Y CONVENIOS)	2022	33-Aportaciones Federales para Entidades Federativas y Municipios	I004-FAIS Municipal y de las Demarcaciones Territoriales del Distrito Federal		1900000	1900000	1140000	0	0	0	0
3440	DIF220202078451	FEDERALES (APORTACIONES, SUBSIDIOS Y CONVENIOS)	2022	33-Aportaciones Federales para Entidades Federativas y Municipios	I004-FAIS Municipal y de las Demarcaciones Territoriales del Distrito Federal		1900000	1900000	1140000	0	0	0	0
3441	DIF220202078452	FEDERALES (APORTACIONES, SUBSIDIOS Y CONVENIOS)	2022	33-Aportaciones Federales para Entidades Federativas y Municipios	I004-FAIS Municipal y de las Demarcaciones Territoriales del Distrito Federal		400000	400000	240000	0	0	0	0
3442	DIF220202078453	FEDERALES (APORTACIONES, SUBSIDIOS Y CONVENIOS)	2022	33-Aportaciones Federales para Entidades Federativas y Municipios	I004-FAIS Municipal y de las Demarcaciones Territoriales del Distrito Federal		400000	400000	240000	0	0	0	0
3443	DIF220202080790	FEDERALES (APORTACIONES, SUBSIDIOS Y CONVENIOS)	2022	33-Aportaciones Federales para Entidades Federativas y Municipios	I004-FAIS Municipal y de las Demarcaciones Territoriales del Distrito Federal		3500000	3500000	2100000	0	0	0	0
3444	DIF220202081492	FEDERALES (APORTACIONES, SUBSIDIOS Y CONVENIOS)	2022	33-Aportaciones Federales para Entidades Federativas y Municipios	I004-FAIS Municipal y de las Demarcaciones Territoriales del Distrito Federal		300000	395000	237000	0	0	0	0
3445	DIF220202082441	FEDERALES (APORTACIONES, SUBSIDIOS Y CONVENIOS)	2022	33-Aportaciones Federales para Entidades Federativas y Municipios	I004-FAIS Municipal y de las Demarcaciones Territoriales del Distrito Federal		4000000	3200000	1920000	0	0	0	0
3446	DIF220202082445	FEDERALES (APORTACIONES, SUBSIDIOS Y CONVENIOS)	2022	33-Aportaciones Federales para Entidades Federativas y Municipios	I004-FAIS Municipal y de las Demarcaciones Territoriales del Distrito Federal		4000000	4000000	2400000	0	0	0	0
3447	DIF220202081517	FEDERALES (APORTACIONES, SUBSIDIOS Y CONVENIOS)	2022	33-Aportaciones Federales para Entidades Federativas y Municipios	I004-FAIS Municipal y de las Demarcaciones Territoriales del Distrito Federal		3925000	3925000	2355000	0	0	0	0
3448	DIF220202082541	FEDERALES (APORTACIONES, SUBSIDIOS Y CONVENIOS)	2022	33-Aportaciones Federales para Entidades Federativas y Municipios	I004-FAIS Municipal y de las Demarcaciones Territoriales del Distrito Federal		4000000	4000000	2400000	0	0	0	0
3449	DIF220202070552	FEDERALES (APORTACIONES, SUBSIDIOS Y CONVENIOS)	2022	33-Aportaciones Federales para Entidades Federativas y Municipios	I004-FAIS Municipal y de las Demarcaciones Territoriales del Distrito Federal		304282	304282	304282	0	0	0	0
3450	DIF220202073637	FEDERALES (APORTACIONES, SUBSIDIOS Y CONVENIOS)	2022	33-Aportaciones Federales para Entidades Federativas y Municipios	I004-FAIS Municipal y de las Demarcaciones Territoriales del Distrito Federal		5012969	5012969	5012969	0	0	0	0
3451	DIF190201563642	FEDERALES (APORTACIONES, SUBSIDIOS Y CONVENIOS)	2018	23-Provisiones Salariales y Económicas	U128-Proyectos de Desarrollo Regional		2825626.46	2769655.48	2769655.48	2769655.48	2769655.48	2769655.48	2769655.48
3452	DIF190201563661	FEDERALES (APORTACIONES, SUBSIDIOS Y CONVENIOS)	2018	23-Provisiones Salariales y Económicas	U022-Programas Regionales		7749596.03	7749595.97	7749595.97	7749595.97	7749595.97	7749595.97	7749595.97
3453	DIF190201563666	FEDERALES (APORTACIONES, SUBSIDIOS Y CONVENIOS)	2018	23-Provisiones Salariales y Económicas	U128-Proyectos de Desarrollo Regional		19562661.21	18759667.33	18759667.33	18759667.33	18759667.33	18759667.33	18759667.33



No.	FOLIO	TIPO DE RECURSO	CICLO DEL RECURSO	RAMO	PROGRAMA PRESUPUESTARIO	PROGRAMA ESTATAL O MUNICIPAL	APROBADO	MODIFICADO	RECAUDADO	COMPROMETIDO	DEVENGADO	EJERCIDO	PAGADO
3454	DIF190401612550	FEDERALES (APORTACIONES, SUBSIDIOS Y CONVENIOS)	2019	33-Aportaciones Federales para Entidades Federativas y Municipios	I004-FAIS Municipal y de las Demarcaciones Territoriales del Distrito Federal		1555823	1555823	1555823	1555823	1555823	1555823	1555823
3455	DIF210101884677	FEDERALES (APORTACIONES, SUBSIDIOS Y CONVENIOS)	2021	33-Aportaciones Federales para Entidades Federativas y Municipios	I005-FORTAMUN		9000000	8787636.02	8787636.02	8787636.02	8787636.02	8787636.02	8787636.02
3456	DIF210101887054	FEDERALES (APORTACIONES, SUBSIDIOS Y CONVENIOS)	2021	33-Aportaciones Federales para Entidades Federativas y Municipios	I005-FORTAMUN		5323740	5323740	5323740	5323740	5323740	5323740	5323740
3457	DIF210101884678	FEDERALES (APORTACIONES, SUBSIDIOS Y CONVENIOS)	2021	33-Aportaciones Federales para Entidades Federativas y Municipios	I005-FORTAMUN		12500000	8947000	8947000	8947000	8947000	8947000	8947000
3458	DIF210101888824	FEDERALES (APORTACIONES, SUBSIDIOS Y CONVENIOS)	2021	33-Aportaciones Federales para Entidades Federativas y Municipios	I005-FORTAMUN		5000000	3244847.6	3244847.6	3244847.6	3244847.6	3244847.6	3244847.6
3459	DIF210101885049	FEDERALES (APORTACIONES, SUBSIDIOS Y CONVENIOS)	2021	33-Aportaciones Federales para Entidades Federativas y Municipios	I012-FAFEF		60000000	33622173.84	33622173.84	33622173.84	33622173.84	33622173.84	33622173.84
3460	DIF210201928697	FEDERALES (APORTACIONES, SUBSIDIOS Y CONVENIOS)	2021	33-Aportaciones Federales para Entidades Federativas y Municipios	I004-FAIS Municipal y de las Demarcaciones Territoriales del Distrito Federal		900000	900000	900000	900000	900000	900000	900000
3461	DIF210201925951	FEDERALES (APORTACIONES, SUBSIDIOS Y CONVENIOS)	2021	33-Aportaciones Federales para Entidades Federativas y Municipios	I004-FAIS Municipal y de las Demarcaciones Territoriales del Distrito Federal		7500000	7500000	7500000	7500000	7500000	7500000	7500000
3462	DIF210201934950	FEDERALES (APORTACIONES, SUBSIDIOS Y CONVENIOS)	2021	33-Aportaciones Federales para Entidades Federativas y Municipios	I004-FAIS Municipal y de las Demarcaciones Territoriales del Distrito Federal		698498.75	723731.24	723731.24	723731.24	723731.24	723731.24	723731.24
3463	DIF210201934956	FEDERALES (APORTACIONES, SUBSIDIOS Y CONVENIOS)	2021	33-Aportaciones Federales para Entidades Federativas y Municipios	I004-FAIS Municipal y de las Demarcaciones Territoriales del Distrito Federal		3000000	3090000	3090000	3090000	3090000	3090000	3090000
3464	DIF210201934200	FEDERALES (APORTACIONES, SUBSIDIOS Y CONVENIOS)	2021	33-Aportaciones Federales para Entidades Federativas y Municipios	I004-FAIS Municipal y de las Demarcaciones Territoriales del Distrito Federal		1314737.64	1314737.64	1314737.64	1314737.64	1314737.64	1314737.64	1314737.64
3465	DIF210301970098	FEDERALES (APORTACIONES, SUBSIDIOS Y CONVENIOS)	2021	33-Aportaciones Federales para Entidades Federativas y Municipios	I004-FAIS Municipal y de las Demarcaciones Territoriales del Distrito Federal		625000	622374.98	622374.98	622374.98	622374.98	622374.98	622374.98
3466	DIF210301970940	FEDERALES (APORTACIONES, SUBSIDIOS Y CONVENIOS)	2021	33-Aportaciones Federales para Entidades Federativas y Municipios	I004-FAIS Municipal y de las Demarcaciones Territoriales del Distrito Federal		108692.06	108692.06	108692.06	108692.06	108692.06	108692.06	108692.06
3467	DIF210301968415	FEDERALES (APORTACIONES, SUBSIDIOS Y CONVENIOS)	2021	33-Aportaciones Federales para Entidades Federativas y Municipios	I004-FAIS Municipal y de las Demarcaciones Territoriales del Distrito Federal		5988009.58	5988009.58	5988009.58	5988009.58	5988009.58	5988009.58	5988009.58
3468	DIF210301966420	FEDERALES (APORTACIONES, SUBSIDIOS Y CONVENIOS)	2021	33-Aportaciones Federales para Entidades Federativas y Municipios	I004-FAIS Municipal y de las Demarcaciones Territoriales del Distrito Federal		3875576.77	3875576.77	3875576.77	3875576.77	3875576.77	3875576.77	3875576.77

No.	FOLIO	TIPO DE RECURSO	CICLO DEL RECURSO	RAMO	PROGRAMA PRESUPUESTARIO	PROGRAMA ESTATAL O MUNICIPAL	APROBADO	MODIFICADO	RECAUDADO	COMPROMETIDO	DEVENGADO	EJERCIDO	PAGADO
3469	DIF210301966423	FEDERALES (APORTACIONES, SUBSIDIOS Y CONVENIOS)	2021	33-Aportaciones Federales para Entidades Federativas y Municipios	I004-FAIS Municipal y de las Demarcaciones Territoriales del Distrito Federal		657196.7	657196.7	657196.7	657196.7	657196.7	657196.7	657196.7
3470	DIF210301966426	FEDERALES (APORTACIONES, SUBSIDIOS Y CONVENIOS)	2021	33-Aportaciones Federales para Entidades Federativas y Municipios	I004-FAIS Municipal y de las Demarcaciones Territoriales del Distrito Federal		1645685.99	1645685.99	1645685.99	1645685.99	1645685.99	1645685.99	1645685.99
3471	DIF210301966428	FEDERALES (APORTACIONES, SUBSIDIOS Y CONVENIOS)	2021	33-Aportaciones Federales para Entidades Federativas y Municipios	I004-FAIS Municipal y de las Demarcaciones Territoriales del Distrito Federal		3008010.96	3008010.96	3008010.96	3008010.96	3008010.96	3008010.96	3008010.96
3472	DIF210301966429	FEDERALES (APORTACIONES, SUBSIDIOS Y CONVENIOS)	2021	33-Aportaciones Federales para Entidades Federativas y Municipios	I004-FAIS Municipal y de las Demarcaciones Territoriales del Distrito Federal		797245.52	797245.52	797245.52	797245.52	797245.52	797245.52	797245.52
3473	DIF210301966433	FEDERALES (APORTACIONES, SUBSIDIOS Y CONVENIOS)	2021	33-Aportaciones Federales para Entidades Federativas y Municipios	I004-FAIS Municipal y de las Demarcaciones Territoriales del Distrito Federal		646755.36	646755.36	646755.36	646755.36	646755.36	646755.36	646755.36
3474	DIF210301966434	FEDERALES (APORTACIONES, SUBSIDIOS Y CONVENIOS)	2021	33-Aportaciones Federales para Entidades Federativas y Municipios	I004-FAIS Municipal y de las Demarcaciones Territoriales del Distrito Federal		724033.82	724033.82	724033.82	724033.82	724033.82	724033.82	724033.82
3475	DIF210301966436	FEDERALES (APORTACIONES, SUBSIDIOS Y CONVENIOS)	2021	33-Aportaciones Federales para Entidades Federativas y Municipios	I004-FAIS Municipal y de las Demarcaciones Territoriales del Distrito Federal		1964965.55	1964965.55	1964965.55	1964965.55	1964965.55	1964965.55	1964965.55
3476	DIF210301968666	FEDERALES (APORTACIONES, SUBSIDIOS Y CONVENIOS)	2021	33-Aportaciones Federales para Entidades Federativas y Municipios	I004-FAIS Municipal y de las Demarcaciones Territoriales del Distrito Federal		2800000	2800000	2800000	2800000	2800000	2800000	2800000
3477	DIF210301972562	FEDERALES (APORTACIONES, SUBSIDIOS Y CONVENIOS)	2021	33-Aportaciones Federales para Entidades Federativas y Municipios	I004-FAIS Municipal y de las Demarcaciones Territoriales del Distrito Federal		108692.06	108692.06	108692.06	108692.06	108692.06	108692.06	108692.06
3478	DIF210301972564	FEDERALES (APORTACIONES, SUBSIDIOS Y CONVENIOS)	2021	33-Aportaciones Federales para Entidades Federativas y Municipios	I004-FAIS Municipal y de las Demarcaciones Territoriales del Distrito Federal		142450.23	142450.23	142450.23	142450.23	142450.23	142450.23	142450.23
3479	DIF210301972571	FEDERALES (APORTACIONES, SUBSIDIOS Y CONVENIOS)	2021	33-Aportaciones Federales para Entidades Federativas y Municipios	I004-FAIS Municipal y de las Demarcaciones Territoriales del Distrito Federal		198857.71	198857.71	198857.71	198857.71	198857.71	198857.71	198857.71
3480	DIF210301972572	FEDERALES (APORTACIONES, SUBSIDIOS Y CONVENIOS)	2021	33-Aportaciones Federales para Entidades Federativas y Municipios	I004-FAIS Municipal y de las Demarcaciones Territoriales del Distrito Federal		108692.06	108692.06	108692.06	108692.06	108692.06	108692.06	108692.06
3481	DIF210301972575	FEDERALES (APORTACIONES, SUBSIDIOS Y CONVENIOS)	2021	33-Aportaciones Federales para Entidades Federativas y Municipios	I004-FAIS Municipal y de las Demarcaciones Territoriales del Distrito Federal		198857.71	198857.71	198857.71	198857.71	198857.71	198857.71	198857.71
3482	DIF210301972507	FEDERALES (APORTACIONES, SUBSIDIOS Y CONVENIOS)	2021	33-Aportaciones Federales para Entidades Federativas y Municipios	I004-FAIS Municipal y de las Demarcaciones Territoriales del Distrito Federal		198857.71	198857.71	198857.71	198857.71	198857.71	198857.71	198857.71
3483	DIF210301972518	FEDERALES (APORTACIONES, SUBSIDIOS Y CONVENIOS)	2021	33-Aportaciones Federales para Entidades Federativas y Municipios	I004-FAIS Municipal y de las Demarcaciones Territoriales del Distrito Federal		142450.23	142450.23	142450.23	142450.23	142450.23	142450.23	142450.23



No.	FOLIO	TIPO DE RECURSO	CICLO DEL RECURSO	RAMO	PROGRAMA PRESUPUESTARIO	PROGRAMA ESTATAL O MUNICIPAL	APROBADO	MODIFICADO	RECAUDADO	COMPROMETIDO	DEVENGADO	EJERCIDO	PAGADO
3484	DIF210301972532	FEDERALES (APORTACIONES, SUBSIDIOS Y CONVENIOS)	2021	33-Aportaciones Federales para Entidades Federativas y Municipios	I004-FAIS Municipal y de las Demarcaciones Territoriales del Distrito Federal		198857.71	198857.71	198857.71	198857.71	198857.71	198857.71	198857.71
3485	DIF210301984987	FEDERALES (APORTACIONES, SUBSIDIOS Y CONVENIOS)	2021	33-Aportaciones Federales para Entidades Federativas y Municipios	I004-FAIS Municipal y de las Demarcaciones Territoriales del Distrito Federal		1390706.41	1390706.41	1390706.41	1390706.41	1390706.41	1390706.41	1390706.41
3486	DIF210301985001	FEDERALES (APORTACIONES, SUBSIDIOS Y CONVENIOS)	2021	33-Aportaciones Federales para Entidades Federativas y Municipios	I004-FAIS Municipal y de las Demarcaciones Territoriales del Distrito Federal		551971.49	551971.49	551971.49	551971.49	551971.49	551971.49	551971.49
3487	DIF210301985013	FEDERALES (APORTACIONES, SUBSIDIOS Y CONVENIOS)	2021	33-Aportaciones Federales para Entidades Federativas y Municipios	I004-FAIS Municipal y de las Demarcaciones Territoriales del Distrito Federal		836250.54	836250.54	836250.54	836250.54	836250.54	836250.54	836250.54
3488	DIF210301985027	FEDERALES (APORTACIONES, SUBSIDIOS Y CONVENIOS)	2021	33-Aportaciones Federales para Entidades Federativas y Municipios	I004-FAIS Municipal y de las Demarcaciones Territoriales del Distrito Federal		1450534.71	1450534.71	1450534.71	1450534.71	1450534.71	1450534.71	1450534.71
3489	DIF210301987106	FEDERALES (APORTACIONES, SUBSIDIOS Y CONVENIOS)	2021	33-Aportaciones Federales para Entidades Federativas y Municipios	I004-FAIS Municipal y de las Demarcaciones Territoriales del Distrito Federal		3253937.24	3253937.24	3253937.24	3253937.24	3253937.24	3253937.24	3253937.24
3490	DIF210301986312	FEDERALES (APORTACIONES, SUBSIDIOS Y CONVENIOS)	2021	33-Aportaciones Federales para Entidades Federativas y Municipios	I004-FAIS Municipal y de las Demarcaciones Territoriales del Distrito Federal		1451244.37	1451244.37	1451244.37	1451244.37	1451244.37	1451244.37	1451244.37
3491	DIF210301986314	FEDERALES (APORTACIONES, SUBSIDIOS Y CONVENIOS)	2021	33-Aportaciones Federales para Entidades Federativas y Municipios	I004-FAIS Municipal y de las Demarcaciones Territoriales del Distrito Federal		2020630.82	2020630.82	2020630.82	2020630.82	2020630.82	2020630.82	2020630.82
3492	DIF210301986316	FEDERALES (APORTACIONES, SUBSIDIOS Y CONVENIOS)	2021	33-Aportaciones Federales para Entidades Federativas y Municipios	I004-FAIS Municipal y de las Demarcaciones Territoriales del Distrito Federal		2099269.88	2099269.88	2099269.88	2099269.88	2099269.88	2099269.88	2099269.88
3493	DIF210301986317	FEDERALES (APORTACIONES, SUBSIDIOS Y CONVENIOS)	2021	33-Aportaciones Federales para Entidades Federativas y Municipios	I004-FAIS Municipal y de las Demarcaciones Territoriales del Distrito Federal		1768058.44	1768058.44	1768058.44	1768058.44	1768058.44	1768058.44	1768058.44
3494	DIF210301986319	FEDERALES (APORTACIONES, SUBSIDIOS Y CONVENIOS)	2021	33-Aportaciones Federales para Entidades Federativas y Municipios	I004-FAIS Municipal y de las Demarcaciones Territoriales del Distrito Federal		2372512.3	2372512.3	2372512.3	2372512.3	2372512.3	2372512.3	2372512.3
3495	DIF210301986320	FEDERALES (APORTACIONES, SUBSIDIOS Y CONVENIOS)	2021	33-Aportaciones Federales para Entidades Federativas y Municipios	I004-FAIS Municipal y de las Demarcaciones Territoriales del Distrito Federal		599944.49	599944.49	599944.49	599944.49	599944.49	599944.49	599944.49
3496	DIF210301986321	FEDERALES (APORTACIONES, SUBSIDIOS Y CONVENIOS)	2021	33-Aportaciones Federales para Entidades Federativas y Municipios	I004-FAIS Municipal y de las Demarcaciones Territoriales del Distrito Federal		1268767.18	1268767.18	1268767.18	1268767.18	1268767.18	1268767.18	1268767.18
3497	DIF210301986322	FEDERALES (APORTACIONES, SUBSIDIOS Y CONVENIOS)	2021	33-Aportaciones Federales para Entidades Federativas y Municipios	I004-FAIS Municipal y de las Demarcaciones Territoriales del Distrito Federal		699659.59	699659.59	699659.59	699659.59	699659.59	699659.59	699659.59
3498	DIF210301986325	FEDERALES (APORTACIONES, SUBSIDIOS Y CONVENIOS)	2021	33-Aportaciones Federales para Entidades Federativas y Municipios	I004-FAIS Municipal y de las Demarcaciones Territoriales del Distrito Federal		1164321.23	1164321.23	1164321.23	1164321.23	1164321.23	1164321.23	1164321.23

No.	FOLIO	TIPO DE RECURSO	CICLO DEL RECURSO	RAMO	PROGRAMA PRESUPUESTARIO	PROGRAMA ESTATAL O MUNICIPAL	APROBADO	MODIFICADO	RECAUDADO	COMPROMETIDO	DEVENGADO	EJERCIDO	PAGADO
3499	DIF210301986329	FEDERALES (APORTACIONES, SUBSIDIOS Y CONVENIOS)	2021	33-Aportaciones Federales para Entidades Federativas y Municipios	I004-FAIS Municipal y de las Demarcaciones Territoriales del Distrito Federal		521810.41	521810.41	521810.41	521810.41	521810.41	521810.41	521810.41
3500	DIF210301986332	FEDERALES (APORTACIONES, SUBSIDIOS Y CONVENIOS)	2021	33-Aportaciones Federales para Entidades Federativas y Municipios	I004-FAIS Municipal y de las Demarcaciones Territoriales del Distrito Federal		3415001.99	3415001.99	3415001.99	3415001.99	3415001.99	3415001.99	3415001.99
3501	DIF210301986338	FEDERALES (APORTACIONES, SUBSIDIOS Y CONVENIOS)	2021	33-Aportaciones Federales para Entidades Federativas y Municipios	I004-FAIS Municipal y de las Demarcaciones Territoriales del Distrito Federal		1641952.08	1641952.08	1641952.08	1641952.08	1641952.08	1641952.08	1641952.08
3502	DIF210301986339	FEDERALES (APORTACIONES, SUBSIDIOS Y CONVENIOS)	2021	33-Aportaciones Federales para Entidades Federativas y Municipios	I004-FAIS Municipal y de las Demarcaciones Territoriales del Distrito Federal		182665.61	182665.61	182665.61	182665.61	182665.61	182665.61	182665.61
3503	DIF210301986341	FEDERALES (APORTACIONES, SUBSIDIOS Y CONVENIOS)	2021	33-Aportaciones Federales para Entidades Federativas y Municipios	I004-FAIS Municipal y de las Demarcaciones Territoriales del Distrito Federal		352564.37	352564.37	352564.37	352564.37	352564.37	352564.37	352564.37
3504	DIF210301986344	FEDERALES (APORTACIONES, SUBSIDIOS Y CONVENIOS)	2021	33-Aportaciones Federales para Entidades Federativas y Municipios	I004-FAIS Municipal y de las Demarcaciones Territoriales del Distrito Federal		6342535.46	6342535.46	6342535.46	6342535.46	6342535.46	6342535.46	6342535.46
3505	DIF210301986346	FEDERALES (APORTACIONES, SUBSIDIOS Y CONVENIOS)	2021	33-Aportaciones Federales para Entidades Federativas y Municipios	I004-FAIS Municipal y de las Demarcaciones Territoriales del Distrito Federal		291140.45	291140.45	291140.45	291140.45	291140.45	291140.45	291140.45
3506	DIF210301986347	FEDERALES (APORTACIONES, SUBSIDIOS Y CONVENIOS)	2021	33-Aportaciones Federales para Entidades Federativas y Municipios	I004-FAIS Municipal y de las Demarcaciones Territoriales del Distrito Federal		263603.52	263603.52	263603.52	263603.52	263603.52	263603.52	263603.52
3507	DIF210301975831	FEDERALES (APORTACIONES, SUBSIDIOS Y CONVENIOS)	2021	33-Aportaciones Federales para Entidades Federativas y Municipios	I004-FAIS Municipal y de las Demarcaciones Territoriales del Distrito Federal		226925.93	226925.93	226925.93	226925.93	226925.93	226925.93	226925.93
3508	DIF210301971485	FEDERALES (APORTACIONES, SUBSIDIOS Y CONVENIOS)	2021	33-Aportaciones Federales para Entidades Federativas y Municipios	I004-FAIS Municipal y de las Demarcaciones Territoriales del Distrito Federal		108692.06	108692.06	108692.06	108692.06	108692.06	108692.06	108692.06
3509	DIF210301971503	FEDERALES (APORTACIONES, SUBSIDIOS Y CONVENIOS)	2021	33-Aportaciones Federales para Entidades Federativas y Municipios	I004-FAIS Municipal y de las Demarcaciones Territoriales del Distrito Federal		142450.23	142450.23	142450.23	142450.23	142450.23	142450.23	142450.23
3510	DIF210301975876	FEDERALES (APORTACIONES, SUBSIDIOS Y CONVENIOS)	2021	33-Aportaciones Federales para Entidades Federativas y Municipios	I004-FAIS Municipal y de las Demarcaciones Territoriales del Distrito Federal		226925.93	226925.93	226925.93	226925.93	226925.93	226925.93	226925.93
3511	DIF210301972540	FEDERALES (APORTACIONES, SUBSIDIOS Y CONVENIOS)	2021	33-Aportaciones Federales para Entidades Federativas y Municipios	I004-FAIS Municipal y de las Demarcaciones Territoriales del Distrito Federal		108692.06	108692.06	108692.06	108692.06	108692.06	108692.06	108692.06
3512	DIF210301972541	FEDERALES (APORTACIONES, SUBSIDIOS Y CONVENIOS)	2021	33-Aportaciones Federales para Entidades Federativas y Municipios	I004-FAIS Municipal y de las Demarcaciones Territoriales del Distrito Federal		142450.23	142450.23	142450.23	142450.23	142450.23	142450.23	142450.23
3513	DIF210301977627	FEDERALES (APORTACIONES, SUBSIDIOS Y CONVENIOS)	2021	33-Aportaciones Federales para Entidades Federativas y Municipios	I004-FAIS Municipal y de las Demarcaciones Territoriales del Distrito Federal		226925.93	226925.93	226925.93	226925.93	226925.93	226925.93	226925.93



No.	FOLIO	TIPO DE RECURSO	CICLO DEL RECURSO	RAMO	PROGRAMA PRESUPUESTARIO	PROGRAMA ESTATAL O MUNICIPAL	APROBADO	MODIFICADO	RECAUDADO	COMPROMETIDO	DEVENGADO	EJERCIDO	PAGADO
3514	DIF210301977630	FEDERALES (APORTACIONES, SUBSIDIOS Y CONVENIOS)	2021	33-Aportaciones Federales para Entidades Federativas y Municipios	I004-FAIS Municipal y de las Demarcaciones Territoriales del Distrito Federal		226925.93	226925.93	226925.93	226925.93	226925.93	226925.93	226925.93
3515	DIF210301977634	FEDERALES (APORTACIONES, SUBSIDIOS Y CONVENIOS)	2021	33-Aportaciones Federales para Entidades Federativas y Municipios	I004-FAIS Municipal y de las Demarcaciones Territoriales del Distrito Federal		226925.93	226925.93	226925.93	226925.93	226925.93	226925.93	226925.93
3516	DIF210301977639	FEDERALES (APORTACIONES, SUBSIDIOS Y CONVENIOS)	2021	33-Aportaciones Federales para Entidades Federativas y Municipios	I004-FAIS Municipal y de las Demarcaciones Territoriales del Distrito Federal		226925.93	226925.93	226925.93	226925.93	226925.93	226925.93	226925.93
3517	DIF210301977643	FEDERALES (APORTACIONES, SUBSIDIOS Y CONVENIOS)	2021	33-Aportaciones Federales para Entidades Federativas y Municipios	I004-FAIS Municipal y de las Demarcaciones Territoriales del Distrito Federal		226925.93	226925.93	226925.93	226925.93	226925.93	226925.93	226925.93
3518	DIF210301981805	FEDERALES (APORTACIONES, SUBSIDIOS Y CONVENIOS)	2021	33-Aportaciones Federales para Entidades Federativas y Municipios	I004-FAIS Municipal y de las Demarcaciones Territoriales del Distrito Federal		1463039.77	1463039.77	1463039.77	1463039.77	1463039.77	1463039.77	1463039.77
3519	DIF210301972543	FEDERALES (APORTACIONES, SUBSIDIOS Y CONVENIOS)	2021	33-Aportaciones Federales para Entidades Federativas y Municipios	I004-FAIS Municipal y de las Demarcaciones Territoriales del Distrito Federal		198857.71	198857.71	198857.71	198857.71	198857.71	198857.71	198857.71
3520	DIF210301972549	FEDERALES (APORTACIONES, SUBSIDIOS Y CONVENIOS)	2021	33-Aportaciones Federales para Entidades Federativas y Municipios	I004-FAIS Municipal y de las Demarcaciones Territoriales del Distrito Federal		108692.06	108692.06	108692.06	108692.06	108692.06	108692.06	108692.06
3521	DIF210301972556	FEDERALES (APORTACIONES, SUBSIDIOS Y CONVENIOS)	2021	33-Aportaciones Federales para Entidades Federativas y Municipios	I004-FAIS Municipal y de las Demarcaciones Territoriales del Distrito Federal		108692.06	108692.06	108692.06	108692.06	108692.06	108692.06	108692.06
3522	DIF210301972557	FEDERALES (APORTACIONES, SUBSIDIOS Y CONVENIOS)	2021	33-Aportaciones Federales para Entidades Federativas y Municipios	I004-FAIS Municipal y de las Demarcaciones Territoriales del Distrito Federal		142450.23	142450.23	142450.23	142450.23	142450.23	142450.23	142450.23
3523	DIF210301975914	FEDERALES (APORTACIONES, SUBSIDIOS Y CONVENIOS)	2021	33-Aportaciones Federales para Entidades Federativas y Municipios	I004-FAIS Municipal y de las Demarcaciones Territoriales del Distrito Federal		226925.93	226925.93	226925.93	226925.93	226925.93	226925.93	226925.93
3524	DIF210301975926	FEDERALES (APORTACIONES, SUBSIDIOS Y CONVENIOS)	2021	33-Aportaciones Federales para Entidades Federativas y Municipios	I004-FAIS Municipal y de las Demarcaciones Territoriales del Distrito Federal		226925.93	226925.93	226925.93	226925.93	226925.93	226925.93	226925.93
3525	DIF210301981849	FEDERALES (APORTACIONES, SUBSIDIOS Y CONVENIOS)	2021	33-Aportaciones Federales para Entidades Federativas y Municipios	I004-FAIS Municipal y de las Demarcaciones Territoriales del Distrito Federal		1267546.98	1267546.98	1267546.98	1267546.98	1267546.98	1267546.98	1267546.98
3526	DIF210301981924	FEDERALES (APORTACIONES, SUBSIDIOS Y CONVENIOS)	2021	33-Aportaciones Federales para Entidades Federativas y Municipios	I004-FAIS Municipal y de las Demarcaciones Territoriales del Distrito Federal		345818.18	345818.18	345818.18	345818.18	345818.18	345818.18	345818.18
3527	DIF210301981936	FEDERALES (APORTACIONES, SUBSIDIOS Y CONVENIOS)	2021	33-Aportaciones Federales para Entidades Federativas y Municipios	I004-FAIS Municipal y de las Demarcaciones Territoriales del Distrito Federal		747644.04	747644.04	747644.04	747644.04	747644.04	747644.04	747644.04
3528	DIF210301975967	FEDERALES (APORTACIONES, SUBSIDIOS Y CONVENIOS)	2021	33-Aportaciones Federales para Entidades Federativas y Municipios	I004-FAIS Municipal y de las Demarcaciones Territoriales del Distrito Federal		226925.93	226925.93	226925.93	226925.93	226925.93	226925.93	226925.93



No.	FOLIO	TIPO DE RECURSO	CICLO DEL RECURSO	RAMO	PROGRAMA PRESUPUESTARIO	PROGRAMA ESTATAL O MUNICIPAL	APROBADO	MODIFICADO	RECAUDADO	COMPROMETIDO	DEVENGADO	EJERCIDO	PAGADO
3529	DIF210301981959	FEDERALES (APORTACIONES, SUBSIDIOS Y CONVENIOS)	2021	33-Aportaciones Federales para Entidades Federativas y Municipios	I004-FAIS Municipal y de las Demarcaciones Territoriales del Distrito Federal		635820.68	635820.68	635820.68	635820.68	635820.68	635820.68	635820.68
3530	DIF210301981967	FEDERALES (APORTACIONES, SUBSIDIOS Y CONVENIOS)	2021	33-Aportaciones Federales para Entidades Federativas y Municipios	I004-FAIS Municipal y de las Demarcaciones Territoriales del Distrito Federal		245739.49	245739.49	245739.49	245739.49	245739.49	245739.49	245739.49
3531	DIF210301971648	FEDERALES (APORTACIONES, SUBSIDIOS Y CONVENIOS)	2021	33-Aportaciones Federales para Entidades Federativas y Municipios	I004-FAIS Municipal y de las Demarcaciones Territoriales del Distrito Federal		108692.06	108692.06	108692.06	108692.06	108692.06	108692.06	108692.06
3532	DIF210301971658	FEDERALES (APORTACIONES, SUBSIDIOS Y CONVENIOS)	2021	33-Aportaciones Federales para Entidades Federativas y Municipios	I004-FAIS Municipal y de las Demarcaciones Territoriales del Distrito Federal		198857.71	198857.71	198857.71	198857.71	198857.71	198857.71	198857.71
3533	DIF210301975992	FEDERALES (APORTACIONES, SUBSIDIOS Y CONVENIOS)	2021	33-Aportaciones Federales para Entidades Federativas y Municipios	I004-FAIS Municipal y de las Demarcaciones Territoriales del Distrito Federal		100000	114000	114000	114000	114000	114000	114000
3534	DIF210301975993	FEDERALES (APORTACIONES, SUBSIDIOS Y CONVENIOS)	2021	33-Aportaciones Federales para Entidades Federativas y Municipios	I004-FAIS Municipal y de las Demarcaciones Territoriales del Distrito Federal		100000	141000	141000	141000	141000	141000	141000
3535	DIF210301975997	FEDERALES (APORTACIONES, SUBSIDIOS Y CONVENIOS)	2021	33-Aportaciones Federales para Entidades Federativas y Municipios	I004-FAIS Municipal y de las Demarcaciones Territoriales del Distrito Federal		100000	108000	108000	108000	108000	108000	108000
3536	DIF210301976004	FEDERALES (APORTACIONES, SUBSIDIOS Y CONVENIOS)	2021	33-Aportaciones Federales para Entidades Federativas y Municipios	I004-FAIS Municipal y de las Demarcaciones Territoriales del Distrito Federal		100000	102500	102500	102500	102500	102500	102500
3537	DIF210301976046	FEDERALES (APORTACIONES, SUBSIDIOS Y CONVENIOS)	2021	33-Aportaciones Federales para Entidades Federativas y Municipios	I004-FAIS Municipal y de las Demarcaciones Territoriales del Distrito Federal		226925.93	226925.93	226925.93	226925.93	226925.93	226925.93	226925.93
3538	DIF210301976053	FEDERALES (APORTACIONES, SUBSIDIOS Y CONVENIOS)	2021	33-Aportaciones Federales para Entidades Federativas y Municipios	I004-FAIS Municipal y de las Demarcaciones Territoriales del Distrito Federal		100000	100050	100050	100050	100050	100050	100050
3539	DIF210301976057	FEDERALES (APORTACIONES, SUBSIDIOS Y CONVENIOS)	2021	33-Aportaciones Federales para Entidades Federativas y Municipios	I004-FAIS Municipal y de las Demarcaciones Territoriales del Distrito Federal		100000	101000	101000	101000	101000	101000	101000
3540	DIF210301976058	FEDERALES (APORTACIONES, SUBSIDIOS Y CONVENIOS)	2021	33-Aportaciones Federales para Entidades Federativas y Municipios	I004-FAIS Municipal y de las Demarcaciones Territoriales del Distrito Federal		100000	100050	100050	100050	100050	100050	100050
3541	DIF210301976059	FEDERALES (APORTACIONES, SUBSIDIOS Y CONVENIOS)	2021	33-Aportaciones Federales para Entidades Federativas y Municipios	I004-FAIS Municipal y de las Demarcaciones Territoriales del Distrito Federal		226925.93	226925.93	226925.93	226925.93	226925.93	226925.93	226925.93
3542	DIF210301976194	FEDERALES (APORTACIONES, SUBSIDIOS Y CONVENIOS)	2021	33-Aportaciones Federales para Entidades Federativas y Municipios	I004-FAIS Municipal y de las Demarcaciones Territoriales del Distrito Federal		100000	100050	100050	100050	100050	100050	100050
3543	DIF210301972967	FEDERALES (APORTACIONES, SUBSIDIOS Y CONVENIOS)	2021	33-Aportaciones Federales para Entidades Federativas y Municipios	I004-FAIS Municipal y de las Demarcaciones Territoriales del Distrito Federal		108692.06	108692.06	108692.06	108692.06	108692.06	108692.06	108692.06

No.	FOLIO	TIPO DE RECURSO	CICLO DEL RECURSO	RAMO	PROGRAMA PRESUPUESTARIO	PROGRAMA ESTATAL O MUNICIPAL	APROBADO	MODIFICADO	RECAUDADO	COMPROMETIDO	DEVENGADO	EJERCIDO	PAGADO
3544	DIF210301976210	FEDERALES (APORTACIONES, SUBSIDIOS Y CONVENIOS)	2021	33-Aportaciones Federales para Entidades Federativas y Municipios	I004-FAIS Municipal y de las Demarcaciones Territoriales del Distrito Federal		100000	100030	100030	100030	100030	100030	100030
3545	DIF210301974825	FEDERALES (APORTACIONES, SUBSIDIOS Y CONVENIOS)	2021	33-Aportaciones Federales para Entidades Federativas y Municipios	I004-FAIS Municipal y de las Demarcaciones Territoriales del Distrito Federal		163487.9	163487.9	163487.9	163487.9	163487.9	163487.9	163487.9
3546	DIF210301974869	FEDERALES (APORTACIONES, SUBSIDIOS Y CONVENIOS)	2021	33-Aportaciones Federales para Entidades Federativas y Municipios	I004-FAIS Municipal y de las Demarcaciones Territoriales del Distrito Federal		130790.32	130790.32	130790.32	130790.32	130790.32	130790.32	130790.32
3547	DIF210301974872	FEDERALES (APORTACIONES, SUBSIDIOS Y CONVENIOS)	2021	33-Aportaciones Federales para Entidades Federativas y Municipios	I004-FAIS Municipal y de las Demarcaciones Territoriales del Distrito Federal		130790.32	130790.32	130790.32	130790.32	130790.32	130790.32	130790.32
3548	DIF210301974877	FEDERALES (APORTACIONES, SUBSIDIOS Y CONVENIOS)	2021	33-Aportaciones Federales para Entidades Federativas y Municipios	I004-FAIS Municipal y de las Demarcaciones Territoriales del Distrito Federal		130790.32	130790.32	130790.32	130790.32	130790.32	130790.32	130790.32
3549	DIF210301976261	FEDERALES (APORTACIONES, SUBSIDIOS Y CONVENIOS)	2021	33-Aportaciones Federales para Entidades Federativas y Municipios	I004-FAIS Municipal y de las Demarcaciones Territoriales del Distrito Federal		100000	135000	135000	135000	135000	135000	135000
3550	DIF210301971290	FEDERALES (APORTACIONES, SUBSIDIOS Y CONVENIOS)	2021	33-Aportaciones Federales para Entidades Federativas y Municipios	I004-FAIS Municipal y de las Demarcaciones Territoriales del Distrito Federal		198857.71	198857.71	198857.71	198857.71	198857.71	198857.71	198857.71
3551	DIF210301974884	FEDERALES (APORTACIONES, SUBSIDIOS Y CONVENIOS)	2021	33-Aportaciones Federales para Entidades Federativas y Municipios	I004-FAIS Municipal y de las Demarcaciones Territoriales del Distrito Federal		130790.32	130790.32	130790.32	130790.32	130790.32	130790.32	130790.32
3552	DIF210301974886	FEDERALES (APORTACIONES, SUBSIDIOS Y CONVENIOS)	2021	33-Aportaciones Federales para Entidades Federativas y Municipios	I004-FAIS Municipal y de las Demarcaciones Territoriales del Distrito Federal		915532.24	915532.24	915532.24	915532.24	915532.24	915532.24	915532.24
3553	DIF210301974889	FEDERALES (APORTACIONES, SUBSIDIOS Y CONVENIOS)	2021	33-Aportaciones Federales para Entidades Federativas y Municipios	I004-FAIS Municipal y de las Demarcaciones Territoriales del Distrito Federal		1438693.52	1210315.9	1210315.9	1210315.9	1210315.9	1210315.9	1210315.9
3554	DIF210301975728	FEDERALES (APORTACIONES, SUBSIDIOS Y CONVENIOS)	2021	33-Aportaciones Federales para Entidades Federativas y Municipios	I004-FAIS Municipal y de las Demarcaciones Territoriales del Distrito Federal		226925.93	226925.93	226925.93	226925.93	226925.93	226925.93	226925.93
3555	DIF210301974904	FEDERALES (APORTACIONES, SUBSIDIOS Y CONVENIOS)	2021	33-Aportaciones Federales para Entidades Federativas y Municipios	I004-FAIS Municipal y de las Demarcaciones Territoriales del Distrito Federal		686649.18	686649.18	686649.18	686649.18	686649.18	686649.18	686649.18
3556	DIF210301974915	FEDERALES (APORTACIONES, SUBSIDIOS Y CONVENIOS)	2021	33-Aportaciones Federales para Entidades Federativas y Municipios	I004-FAIS Municipal y de las Demarcaciones Territoriales del Distrito Federal		457766.12	457766.12	457766.12	457766.12	457766.12	457766.12	457766.12
3557	DIF210301974919	FEDERALES (APORTACIONES, SUBSIDIOS Y CONVENIOS)	2021	33-Aportaciones Federales para Entidades Federativas y Municipios	I004-FAIS Municipal y de las Demarcaciones Territoriales del Distrito Federal		130790.32	130790.32	130790.32	130790.32	130790.32	130790.32	130790.32
3558	DIF210301976292	FEDERALES (APORTACIONES, SUBSIDIOS Y CONVENIOS)	2021	33-Aportaciones Federales para Entidades Federativas y Municipios	I004-FAIS Municipal y de las Demarcaciones Territoriales del Distrito Federal		100000	110000	110000	110000	110000	110000	110000



No.	FOLIO	TIPO DE RECURSO	CICLO DEL RECURSO	RAMO	PROGRAMA PRESUPUESTARIO	PROGRAMA ESTATAL O MUNICIPAL	APROBADO	MODIFICADO	RECAUDADO	COMPROMETIDO	DEVENGADO	EJERCIDO	PAGADO
3559	DIF210301975795	FEDERALES (APORTACIONES, SUBSIDIOS Y CONVENIOS)	2021	33-Aportaciones Federales para Entidades Federativas y Municipios	I004-FAIS Municipal y de las Demarcaciones Territoriales del Distrito Federal		226925.93	226925.93	226925.93	226925.93	226925.93	226925.93	226925.93
3560	DIF210301976335	FEDERALES (APORTACIONES, SUBSIDIOS Y CONVENIOS)	2021	33-Aportaciones Federales para Entidades Federativas y Municipios	I004-FAIS Municipal y de las Demarcaciones Territoriales del Distrito Federal		100000	110000	110000	110000	110000	110000	110000
3561	DIF210301976343	FEDERALES (APORTACIONES, SUBSIDIOS Y CONVENIOS)	2021	33-Aportaciones Federales para Entidades Federativas y Municipios	I004-FAIS Municipal y de las Demarcaciones Territoriales del Distrito Federal		100000	145000	145000	145000	145000	145000	145000
3562	DIF210301980680	FEDERALES (APORTACIONES, SUBSIDIOS Y CONVENIOS)	2021	33-Aportaciones Federales para Entidades Federativas y Municipios	I004-FAIS Municipal y de las Demarcaciones Territoriales del Distrito Federal		607402.15	607402.15	607402.15	607402.15	607402.15	607402.15	607402.15
3563	DIF210301971577	FEDERALES (APORTACIONES, SUBSIDIOS Y CONVENIOS)	2021	33-Aportaciones Federales para Entidades Federativas y Municipios	I004-FAIS Municipal y de las Demarcaciones Territoriales del Distrito Federal		108692.06	108692.06	108692.06	108692.06	108692.06	108692.06	108692.06
3564	DIF210301973270	FEDERALES (APORTACIONES, SUBSIDIOS Y CONVENIOS)	2021	33-Aportaciones Federales para Entidades Federativas y Municipios	I004-FAIS Municipal y de las Demarcaciones Territoriales del Distrito Federal		226925.93	226925.93	226925.93	226925.93	226925.93	226925.93	226925.93
3565	DIF210301976380	FEDERALES (APORTACIONES, SUBSIDIOS Y CONVENIOS)	2021	33-Aportaciones Federales para Entidades Federativas y Municipios	I004-FAIS Municipal y de las Demarcaciones Territoriales del Distrito Federal		100000	140000	140000	140000	140000	140000	140000
3566	DIF210301971724	FEDERALES (APORTACIONES, SUBSIDIOS Y CONVENIOS)	2021	33-Aportaciones Federales para Entidades Federativas y Municipios	I004-FAIS Municipal y de las Demarcaciones Territoriales del Distrito Federal		108692.06	108692.06	108692.06	108692.06	108692.06	108692.06	108692.06
3567	DIF210301972904	FEDERALES (APORTACIONES, SUBSIDIOS Y CONVENIOS)	2021	33-Aportaciones Federales para Entidades Federativas y Municipios	I004-FAIS Municipal y de las Demarcaciones Territoriales del Distrito Federal		198857.71	198857.71	198857.71	198857.71	198857.71	198857.71	198857.71
3568	DIF210301975536	FEDERALES (APORTACIONES, SUBSIDIOS Y CONVENIOS)	2021	33-Aportaciones Federales para Entidades Federativas y Municipios	I004-FAIS Municipal y de las Demarcaciones Territoriales del Distrito Federal		226925.93	226925.93	226925.93	226925.93	226925.93	226925.93	226925.93
3569	DIF210301975537	FEDERALES (APORTACIONES, SUBSIDIOS Y CONVENIOS)	2021	33-Aportaciones Federales para Entidades Federativas y Municipios	I004-FAIS Municipal y de las Demarcaciones Territoriales del Distrito Federal		226925.93	226925.93	226925.93	226925.93	226925.93	226925.93	226925.93
3570	DIF210301975540	FEDERALES (APORTACIONES, SUBSIDIOS Y CONVENIOS)	2021	33-Aportaciones Federales para Entidades Federativas y Municipios	I004-FAIS Municipal y de las Demarcaciones Territoriales del Distrito Federal		226925.93	226925.93	226925.93	226925.93	226925.93	226925.93	226925.93
3571	DIF210301975541	FEDERALES (APORTACIONES, SUBSIDIOS Y CONVENIOS)	2021	33-Aportaciones Federales para Entidades Federativas y Municipios	I004-FAIS Municipal y de las Demarcaciones Territoriales del Distrito Federal		226925.93	226925.93	226925.93	226925.93	226925.93	226925.93	226925.93
3572	DIF210301981829	FEDERALES (APORTACIONES, SUBSIDIOS Y CONVENIOS)	2021	33-Aportaciones Federales para Entidades Federativas y Municipios	I004-FAIS Municipal y de las Demarcaciones Territoriales del Distrito Federal		1535801.29	1535801.29	1535801.29	1535801.29	1535801.29	1535801.29	1535801.29
3573	DIF210301981858	FEDERALES (APORTACIONES, SUBSIDIOS Y CONVENIOS)	2021	33-Aportaciones Federales para Entidades Federativas y Municipios	I004-FAIS Municipal y de las Demarcaciones Territoriales del Distrito Federal		1562513.99	1562513.99	1562513.99	1562513.99	1562513.99	1562513.99	1562513.99



No.	FOLIO	TIPO DE RECURSO	CICLO DEL RECURSO	RAMO	PROGRAMA PRESUPUESTARIO	PROGRAMA ESTATAL O MUNICIPAL	APROBADO	MODIFICADO	RECAUDADO	COMPROMETIDO	DEVENGADO	EJERCIDO	PAGADO
3574	DIF210301972972	FEDERALES (APORTACIONES, SUBSIDIOS Y CONVENIOS)	2021	33-Aportaciones Federales para Entidades Federativas y Municipios	I004-FAIS Municipal y de las Demarcaciones Territoriales del Distrito Federal		142450.23	142450.23	142450.23	142450.23	142450.23	142450.23	142450.23
3575	DIF210301975608	FEDERALES (APORTACIONES, SUBSIDIOS Y CONVENIOS)	2021	33-Aportaciones Federales para Entidades Federativas y Municipios	I004-FAIS Municipal y de las Demarcaciones Territoriales del Distrito Federal		226925.93	226925.93	226925.93	226925.93	226925.93	226925.93	226925.93
3576	DIF210301981870	FEDERALES (APORTACIONES, SUBSIDIOS Y CONVENIOS)	2021	33-Aportaciones Federales para Entidades Federativas y Municipios	I004-FAIS Municipal y de las Demarcaciones Territoriales del Distrito Federal		876710.54	876710.54	876710.54	876710.54	876710.54	876710.54	876710.54
3577	DIF210301981878	FEDERALES (APORTACIONES, SUBSIDIOS Y CONVENIOS)	2021	33-Aportaciones Federales para Entidades Federativas y Municipios	I004-FAIS Municipal y de las Demarcaciones Territoriales del Distrito Federal		465656.55	465656.55	465656.55	465656.55	465656.55	465656.55	465656.55
3578	DIF210301971742	FEDERALES (APORTACIONES, SUBSIDIOS Y CONVENIOS)	2021	33-Aportaciones Federales para Entidades Federativas y Municipios	I004-FAIS Municipal y de las Demarcaciones Territoriales del Distrito Federal		142450.23	142450.23	142450.23	142450.23	142450.23	142450.23	142450.23
3579	DIF210301972997	FEDERALES (APORTACIONES, SUBSIDIOS Y CONVENIOS)	2021	33-Aportaciones Federales para Entidades Federativas y Municipios	I004-FAIS Municipal y de las Demarcaciones Territoriales del Distrito Federal		198857.71	198857.71	198857.71	198857.71	198857.71	198857.71	198857.71
3580	DIF210301972999	FEDERALES (APORTACIONES, SUBSIDIOS Y CONVENIOS)	2021	33-Aportaciones Federales para Entidades Federativas y Municipios	I004-FAIS Municipal y de las Demarcaciones Territoriales del Distrito Federal		108692.06	108692.06	108692.06	108692.06	108692.06	108692.06	108692.06
3581	DIF210301973003	FEDERALES (APORTACIONES, SUBSIDIOS Y CONVENIOS)	2021	33-Aportaciones Federales para Entidades Federativas y Municipios	I004-FAIS Municipal y de las Demarcaciones Territoriales del Distrito Federal		142450.23	142450.23	142450.23	142450.23	142450.23	142450.23	142450.23
3582	DIF210301974858	FEDERALES (APORTACIONES, SUBSIDIOS Y CONVENIOS)	2021	33-Aportaciones Federales para Entidades Federativas y Municipios	I004-FAIS Municipal y de las Demarcaciones Territoriales del Distrito Federal		686649.18	686649.18	686649.18	686649.18	686649.18	686649.18	686649.18
3583	DIF210301974860	FEDERALES (APORTACIONES, SUBSIDIOS Y CONVENIOS)	2021	33-Aportaciones Federales para Entidades Federativas y Municipios	I004-FAIS Municipal y de las Demarcaciones Territoriales del Distrito Federal		163487.9	163487.9	163487.9	163487.9	163487.9	163487.9	163487.9
3584	DIF210301974864	FEDERALES (APORTACIONES, SUBSIDIOS Y CONVENIOS)	2021	33-Aportaciones Federales para Entidades Federativas y Municipios	I004-FAIS Municipal y de las Demarcaciones Territoriales del Distrito Federal		261580.64	261580.64	261580.64	261580.64	261580.64	261580.64	261580.64
3585	DIF210301981896	FEDERALES (APORTACIONES, SUBSIDIOS Y CONVENIOS)	2021	33-Aportaciones Federales para Entidades Federativas y Municipios	I004-FAIS Municipal y de las Demarcaciones Territoriales del Distrito Federal		1397737.39	1397737.39	1397737.39	1397737.39	1397737.39	1397737.39	1397737.39
3586	DIF210301975643	FEDERALES (APORTACIONES, SUBSIDIOS Y CONVENIOS)	2021	33-Aportaciones Federales para Entidades Federativas y Municipios	I004-FAIS Municipal y de las Demarcaciones Territoriales del Distrito Federal		226925.93	226925.93	226925.93	226925.93	226925.93	226925.93	226925.93
3587	DIF210301975652	FEDERALES (APORTACIONES, SUBSIDIOS Y CONVENIOS)	2021	33-Aportaciones Federales para Entidades Federativas y Municipios	I004-FAIS Municipal y de las Demarcaciones Territoriales del Distrito Federal		226925.93	226925.93	226925.93	226925.93	226925.93	226925.93	226925.93
3588	DIF210301980469	FEDERALES (APORTACIONES, SUBSIDIOS Y CONVENIOS)	2021	33-Aportaciones Federales para Entidades Federativas y Municipios	I004-FAIS Municipal y de las Demarcaciones Territoriales del Distrito Federal		3422532.8	3422532.8	3422532.8	3422532.8	3422532.8	3422532.8	3422532.8



No.	FOLIO	TIPO DE RECURSO	CICLO DEL RECURSO	RAMO	PROGRAMA PRESUPUESTARIO	PROGRAMA ESTATAL O MUNICIPAL	APROBADO	MODIFICADO	RECAUDADO	COMPROMETIDO	DEVENGADO	EJERCIDO	PAGADO
3589	DIF210301981995	FEDERALES (APORTACIONES, SUBSIDIOS Y CONVENIOS)	2021	33-Aportaciones Federales para Entidades Federativas y Municipios	I004-FAIS Municipal y de las Demarcaciones Territoriales del Distrito Federal		1933894.95	1933894.95	1933894.95	1933894.95	1933894.95	1933894.95	1933894.95
3590	DIF210301981999	FEDERALES (APORTACIONES, SUBSIDIOS Y CONVENIOS)	2021	33-Aportaciones Federales para Entidades Federativas y Municipios	I004-FAIS Municipal y de las Demarcaciones Territoriales del Distrito Federal		1949379.19	1949379.19	1949379.19	1949379.19	1949379.19	1949379.19	1949379.19
3591	DIF210301982000	FEDERALES (APORTACIONES, SUBSIDIOS Y CONVENIOS)	2021	33-Aportaciones Federales para Entidades Federativas y Municipios	I004-FAIS Municipal y de las Demarcaciones Territoriales del Distrito Federal		439133.01	439133.01	439133.01	439133.01	439133.01	439133.01	439133.01
3592	DIF210301973868	FEDERALES (APORTACIONES, SUBSIDIOS Y CONVENIOS)	2021	33-Aportaciones Federales para Entidades Federativas y Municipios	I004-FAIS Municipal y de las Demarcaciones Territoriales del Distrito Federal		198857.71	198857.71	198857.71	198857.71	198857.71	198857.71	198857.71
3593	DIF210301982126	FEDERALES (APORTACIONES, SUBSIDIOS Y CONVENIOS)	2021	33-Aportaciones Federales para Entidades Federativas y Municipios	I004-FAIS Municipal y de las Demarcaciones Territoriales del Distrito Federal		1313918.24	1313918.24	1313918.24	1313918.24	1313918.24	1313918.24	1313918.24
3594	DIF210301972427	FEDERALES (APORTACIONES, SUBSIDIOS Y CONVENIOS)	2021	33-Aportaciones Federales para Entidades Federativas y Municipios	I004-FAIS Municipal y de las Demarcaciones Territoriales del Distrito Federal		198857.71	198857.71	198857.71	198857.71	198857.71	198857.71	198857.71
3595	DIF210301975743	FEDERALES (APORTACIONES, SUBSIDIOS Y CONVENIOS)	2021	33-Aportaciones Federales para Entidades Federativas y Municipios	I004-FAIS Municipal y de las Demarcaciones Territoriales del Distrito Federal		226925.93	226925.93	226925.93	226925.93	226925.93	226925.93	226925.93
3596	DIF210301972442	FEDERALES (APORTACIONES, SUBSIDIOS Y CONVENIOS)	2021	33-Aportaciones Federales para Entidades Federativas y Municipios	I004-FAIS Municipal y de las Demarcaciones Territoriales del Distrito Federal		108692.06	108692.06	108692.06	108692.06	108692.06	108692.06	108692.06
3597	DIF210301972472	FEDERALES (APORTACIONES, SUBSIDIOS Y CONVENIOS)	2021	33-Aportaciones Federales para Entidades Federativas y Municipios	I004-FAIS Municipal y de las Demarcaciones Territoriales del Distrito Federal		142450.23	142450.23	142450.23	142450.23	142450.23	142450.23	142450.23
3598	DIF210301972560	FEDERALES (APORTACIONES, SUBSIDIOS Y CONVENIOS)	2021	33-Aportaciones Federales para Entidades Federativas y Municipios	I004-FAIS Municipal y de las Demarcaciones Territoriales del Distrito Federal		198857.71	198857.71	198857.71	198857.71	198857.71	198857.71	198857.71
3599	DIF210301976061	FEDERALES (APORTACIONES, SUBSIDIOS Y CONVENIOS)	2021	33-Aportaciones Federales para Entidades Federativas y Municipios	I004-FAIS Municipal y de las Demarcaciones Territoriales del Distrito Federal		100000	100250	100250	100250	100250	100250	100250
3600	DIF210301976068	FEDERALES (APORTACIONES, SUBSIDIOS Y CONVENIOS)	2021	33-Aportaciones Federales para Entidades Federativas y Municipios	I004-FAIS Municipal y de las Demarcaciones Territoriales del Distrito Federal		100000	100050	100050	100050	100050	100050	100050
3601	DIF210301973166	FEDERALES (APORTACIONES, SUBSIDIOS Y CONVENIOS)	2021	33-Aportaciones Federales para Entidades Federativas y Municipios	I004-FAIS Municipal y de las Demarcaciones Territoriales del Distrito Federal		226925.93	226925.93	226925.93	226925.93	226925.93	226925.93	226925.93
3602	DIF210301973961	FEDERALES (APORTACIONES, SUBSIDIOS Y CONVENIOS)	2021	33-Aportaciones Federales para Entidades Federativas y Municipios	I004-FAIS Municipal y de las Demarcaciones Territoriales del Distrito Federal		108692.06	108692.06	108692.06	108692.06	108692.06	108692.06	108692.06
3603	DIF210301973975	FEDERALES (APORTACIONES, SUBSIDIOS Y CONVENIOS)	2021	33-Aportaciones Federales para Entidades Federativas y Municipios	I004-FAIS Municipal y de las Demarcaciones Territoriales del Distrito Federal		142450.23	142450.23	142450.23	142450.23	142450.23	142450.23	142450.23

No.	FOLIO	TIPO DE RECURSO	CICLO DEL RECURSO	RAMO	PROGRAMA PRESUPUESTARIO	PROGRAMA ESTATAL O MUNICIPAL	APROBADO	MODIFICADO	RECAUDADO	COMPROMETIDO	DEVENGADO	EJERCIDO	PAGADO
3604	DIF210301973181	FEDERALES (APORTACIONES, SUBSIDIOS Y CONVENIOS)	2021	33-Aportaciones Federales para Entidades Federativas y Municipios	I004-FAIS Municipal y de las Demarcaciones Territoriales del Distrito Federal		226925.93	226925.93	226925.93	226925.93	226925.93	226925.93	226925.93
3605	DIF210301973187	FEDERALES (APORTACIONES, SUBSIDIOS Y CONVENIOS)	2021	33-Aportaciones Federales para Entidades Federativas y Municipios	I004-FAIS Municipal y de las Demarcaciones Territoriales del Distrito Federal		226925.93	226925.93	226925.93	226925.93	226925.93	226925.93	226925.93
3606	DIF210301973195	FEDERALES (APORTACIONES, SUBSIDIOS Y CONVENIOS)	2021	33-Aportaciones Federales para Entidades Federativas y Municipios	I004-FAIS Municipal y de las Demarcaciones Territoriales del Distrito Federal		226925.93	226925.93	226925.93	226925.93	226925.93	226925.93	226925.93
3607	DIF210301973214	FEDERALES (APORTACIONES, SUBSIDIOS Y CONVENIOS)	2021	33-Aportaciones Federales para Entidades Federativas y Municipios	I004-FAIS Municipal y de las Demarcaciones Territoriales del Distrito Federal		226925.93	226925.93	226925.93	226925.93	226925.93	226925.93	226925.93
3608	DIF210301974005	FEDERALES (APORTACIONES, SUBSIDIOS Y CONVENIOS)	2021	33-Aportaciones Federales para Entidades Federativas y Municipios	I004-FAIS Municipal y de las Demarcaciones Territoriales del Distrito Federal		198857.71	198857.71	198857.71	198857.71	198857.71	198857.71	198857.71
3609	DIF210301974017	FEDERALES (APORTACIONES, SUBSIDIOS Y CONVENIOS)	2021	33-Aportaciones Federales para Entidades Federativas y Municipios	I004-FAIS Municipal y de las Demarcaciones Territoriales del Distrito Federal		142450.23	142450.23	142450.23	142450.23	142450.23	142450.23	142450.23
3610	DIF210402020247	FEDERALES (APORTACIONES, SUBSIDIOS Y CONVENIOS)	2021	33-Aportaciones Federales para Entidades Federativas y Municipios	I004-FAIS Municipal y de las Demarcaciones Territoriales del Distrito Federal		226925.93	226925.93	226925.93	226925.93	226925.93	226925.93	226925.93
3611	DIF210402020251	FEDERALES (APORTACIONES, SUBSIDIOS Y CONVENIOS)	2021	33-Aportaciones Federales para Entidades Federativas y Municipios	I004-FAIS Municipal y de las Demarcaciones Territoriales del Distrito Federal		226925.93	226925.93	226925.93	226925.93	226925.93	226925.93	226925.93
3612	DIF210402020263	FEDERALES (APORTACIONES, SUBSIDIOS Y CONVENIOS)	2021	33-Aportaciones Federales para Entidades Federativas y Municipios	I004-FAIS Municipal y de las Demarcaciones Territoriales del Distrito Federal		226925.93	226925.93	226925.93	226925.93	226925.93	226925.93	226925.93
3613	DIF210402020273	FEDERALES (APORTACIONES, SUBSIDIOS Y CONVENIOS)	2021	33-Aportaciones Federales para Entidades Federativas y Municipios	I004-FAIS Municipal y de las Demarcaciones Territoriales del Distrito Federal		226925.93	226925.93	226925.93	226925.93	226925.93	226925.93	226925.93
3614	DIF210402020281	FEDERALES (APORTACIONES, SUBSIDIOS Y CONVENIOS)	2021	33-Aportaciones Federales para Entidades Federativas y Municipios	I004-FAIS Municipal y de las Demarcaciones Territoriales del Distrito Federal		226925.93	226925.93	226925.93	226925.93	226925.93	226925.93	226925.93
3615	DIF210402020285	FEDERALES (APORTACIONES, SUBSIDIOS Y CONVENIOS)	2021	33-Aportaciones Federales para Entidades Federativas y Municipios	I004-FAIS Municipal y de las Demarcaciones Territoriales del Distrito Federal		226925.93	226925.93	226925.93	226925.93	226925.93	226925.93	226925.93
3616	DIF210402020297	FEDERALES (APORTACIONES, SUBSIDIOS Y CONVENIOS)	2021	33-Aportaciones Federales para Entidades Federativas y Municipios	I004-FAIS Municipal y de las Demarcaciones Territoriales del Distrito Federal		226925.93	226925.93	226925.93	226925.93	226925.93	226925.93	226925.93
3617	DIF210402020303	FEDERALES (APORTACIONES, SUBSIDIOS Y CONVENIOS)	2021	33-Aportaciones Federales para Entidades Federativas y Municipios	I004-FAIS Municipal y de las Demarcaciones Territoriales del Distrito Federal		198857.71	198857.71	198857.71	198857.71	198857.71	198857.71	198857.71
3618	DIF210402020317	FEDERALES (APORTACIONES, SUBSIDIOS Y CONVENIOS)	2021	33-Aportaciones Federales para Entidades Federativas y Municipios	I004-FAIS Municipal y de las Demarcaciones Territoriales del Distrito Federal		142450.23	142450.23	142450.23	142450.23	142450.23	142450.23	142450.23



No.	FOLIO	TIPO DE RECURSO	CICLO DEL RECURSO	RAMO	PROGRAMA PRESUPUESTARIO	PROGRAMA ESTATAL O MUNICIPAL	APROBADO	MODIFICADO	RECAUDADO	COMPROMETIDO	DEVENGADO	EJERCIDO	PAGADO
3619	DIF210402019532	FEDERALES (APORTACIONES, SUBSIDIOS Y CONVENIOS)	2021	33-Aportaciones Federales para Entidades Federativas y Municipios	I004-FAIS Municipal y de las Demarcaciones Territoriales del Distrito Federal		226925.93	226925.93	226925.93	226925.93	226925.93	226925.93	226925.93
3620	DIF210402019982	FEDERALES (APORTACIONES, SUBSIDIOS Y CONVENIOS)	2021	33-Aportaciones Federales para Entidades Federativas y Municipios	I004-FAIS Municipal y de las Demarcaciones Territoriales del Distrito Federal		226925.93	226925.93	226925.93	226925.93	226925.93	226925.93	226925.93
3621	DIF210301997667	FEDERALES (APORTACIONES, SUBSIDIOS Y CONVENIOS)	2021	33-Aportaciones Federales para Entidades Federativas y Municipios	I004-FAIS Municipal y de las Demarcaciones Territoriales del Distrito Federal		226925.93	226925.93	226925.93	226925.93	226925.93	226925.93	226925.93
3622	DIF210301997670	FEDERALES (APORTACIONES, SUBSIDIOS Y CONVENIOS)	2021	33-Aportaciones Federales para Entidades Federativas y Municipios	I004-FAIS Municipal y de las Demarcaciones Territoriales del Distrito Federal		226925.93	226925.93	226925.93	226925.93	226925.93	226925.93	226925.93
3623	DIF210301997677	FEDERALES (APORTACIONES, SUBSIDIOS Y CONVENIOS)	2021	33-Aportaciones Federales para Entidades Federativas y Municipios	I004-FAIS Municipal y de las Demarcaciones Territoriales del Distrito Federal		226925.93	226925.93	226925.93	226925.93	226925.93	226925.93	226925.93
3624	DIF210301997682	FEDERALES (APORTACIONES, SUBSIDIOS Y CONVENIOS)	2021	33-Aportaciones Federales para Entidades Federativas y Municipios	I004-FAIS Municipal y de las Demarcaciones Territoriales del Distrito Federal		226925.93	226925.93	226925.93	226925.93	226925.93	226925.93	226925.93
3625	DIF210301998705	FEDERALES (APORTACIONES, SUBSIDIOS Y CONVENIOS)	2021	33-Aportaciones Federales para Entidades Federativas y Municipios	I004-FAIS Municipal y de las Demarcaciones Territoriales del Distrito Federal		226925.93	226925.93	226925.93	226925.93	226925.93	226925.93	226925.93
3626	DIF210301998713	FEDERALES (APORTACIONES, SUBSIDIOS Y CONVENIOS)	2021	33-Aportaciones Federales para Entidades Federativas y Municipios	I004-FAIS Municipal y de las Demarcaciones Territoriales del Distrito Federal		226925.93	226925.93	226925.93	226925.93	226925.93	226925.93	226925.93
3627	DIF210301998719	FEDERALES (APORTACIONES, SUBSIDIOS Y CONVENIOS)	2021	33-Aportaciones Federales para Entidades Federativas y Municipios	I004-FAIS Municipal y de las Demarcaciones Territoriales del Distrito Federal		226925.93	226925.93	226925.93	226925.93	226925.93	226925.93	226925.93
3628	DIF210301997688	FEDERALES (APORTACIONES, SUBSIDIOS Y CONVENIOS)	2021	33-Aportaciones Federales para Entidades Federativas y Municipios	I004-FAIS Municipal y de las Demarcaciones Territoriales del Distrito Federal		226925.93	226925.93	226925.93	226925.93	226925.93	226925.93	226925.93
3629	DIF210301997691	FEDERALES (APORTACIONES, SUBSIDIOS Y CONVENIOS)	2021	33-Aportaciones Federales para Entidades Federativas y Municipios	I004-FAIS Municipal y de las Demarcaciones Territoriales del Distrito Federal		226925.93	226925.93	226925.93	226925.93	226925.93	226925.93	226925.93
3630	DIF210301997700	FEDERALES (APORTACIONES, SUBSIDIOS Y CONVENIOS)	2021	33-Aportaciones Federales para Entidades Federativas y Municipios	I004-FAIS Municipal y de las Demarcaciones Territoriales del Distrito Federal		226925.93	226925.93	226925.93	226925.93	226925.93	226925.93	226925.93
3631	DIF210301998731	FEDERALES (APORTACIONES, SUBSIDIOS Y CONVENIOS)	2021	33-Aportaciones Federales para Entidades Federativas y Municipios	I004-FAIS Municipal y de las Demarcaciones Territoriales del Distrito Federal		226925.93	226925.93	226925.93	226925.93	226925.93	226925.93	226925.93
3632	DIF210301998741	FEDERALES (APORTACIONES, SUBSIDIOS Y CONVENIOS)	2021	33-Aportaciones Federales para Entidades Federativas y Municipios	I004-FAIS Municipal y de las Demarcaciones Territoriales del Distrito Federal		226925.93	226925.93	226925.93	226925.93	226925.93	226925.93	226925.93
3633	DIF210301998855	FEDERALES (APORTACIONES, SUBSIDIOS Y CONVENIOS)	2021	33-Aportaciones Federales para Entidades Federativas y Municipios	I004-FAIS Municipal y de las Demarcaciones Territoriales del Distrito Federal		226925.93	226925.93	226925.93	226925.93	226925.93	226925.93	226925.93

No.	FOLIO	TIPO DE RECURSO	CICLO DEL RECURSO	RAMO	PROGRAMA PRESUPUESTARIO	PROGRAMA ESTATAL O MUNICIPAL	APROBADO	MODIFICADO	RECAUDADO	COMPROMETIDO	DEVENGADO	EJERCIDO	PAGADO
3634	DIF210301998868	FEDERALES (APORTACIONES, SUBSIDIOS Y CONVENIOS)	2021	33-Aportaciones Federales para Entidades Federativas y Municipios	I004-FAIS Municipal y de las Demarcaciones Territoriales del Distrito Federal		226925.93	226925.93	226925.93	226925.93	226925.93	226925.93	226925.93
3635	DIF210301998877	FEDERALES (APORTACIONES, SUBSIDIOS Y CONVENIOS)	2021	33-Aportaciones Federales para Entidades Federativas y Municipios	I004-FAIS Municipal y de las Demarcaciones Territoriales del Distrito Federal		226925.93	226925.93	226925.93	226925.93	226925.93	226925.93	226925.93
3636	DIF210301997445	FEDERALES (APORTACIONES, SUBSIDIOS Y CONVENIOS)	2021	33-Aportaciones Federales para Entidades Federativas y Municipios	I004-FAIS Municipal y de las Demarcaciones Territoriales del Distrito Federal		226925.93	226925.93	226925.93	226925.93	226925.93	226925.93	226925.93
3637	DIF210301997450	FEDERALES (APORTACIONES, SUBSIDIOS Y CONVENIOS)	2021	33-Aportaciones Federales para Entidades Federativas y Municipios	I004-FAIS Municipal y de las Demarcaciones Territoriales del Distrito Federal		226925.93	226925.93	226925.93	226925.93	226925.93	226925.93	226925.93
3638	DIF210301997456	FEDERALES (APORTACIONES, SUBSIDIOS Y CONVENIOS)	2021	33-Aportaciones Federales para Entidades Federativas y Municipios	I004-FAIS Municipal y de las Demarcaciones Territoriales del Distrito Federal		226925.93	226925.93	226925.93	226925.93	226925.93	226925.93	226925.93
3639	DIF210301985033	FEDERALES (APORTACIONES, SUBSIDIOS Y CONVENIOS)	2021	33-Aportaciones Federales para Entidades Federativas y Municipios	I004-FAIS Municipal y de las Demarcaciones Territoriales del Distrito Federal		542089.96	542089.96	542089.96	542089.96	542089.96	542089.96	542089.96
3640	DIF210301996950	FEDERALES (APORTACIONES, SUBSIDIOS Y CONVENIOS)	2021	33-Aportaciones Federales para Entidades Federativas y Municipios	I004-FAIS Municipal y de las Demarcaciones Territoriales del Distrito Federal		226925.93	226925.93	226925.93	226925.93	226925.93	226925.93	226925.93
3641	DIF210301997527	FEDERALES (APORTACIONES, SUBSIDIOS Y CONVENIOS)	2021	33-Aportaciones Federales para Entidades Federativas y Municipios	I004-FAIS Municipal y de las Demarcaciones Territoriales del Distrito Federal		226925.93	226925.93	226925.93	226925.93	226925.93	226925.93	226925.93
3642	DIF210301976013	FEDERALES (APORTACIONES, SUBSIDIOS Y CONVENIOS)	2021	33-Aportaciones Federales para Entidades Federativas y Municipios	I004-FAIS Municipal y de las Demarcaciones Territoriales del Distrito Federal		100000	100500	100500	100500	100500	100500	100500
3643	DIF210301997532	FEDERALES (APORTACIONES, SUBSIDIOS Y CONVENIOS)	2021	33-Aportaciones Federales para Entidades Federativas y Municipios	I004-FAIS Municipal y de las Demarcaciones Territoriales del Distrito Federal		226925.93	226925.93	226925.93	226925.93	226925.93	226925.93	226925.93
3644	DIF210301997535	FEDERALES (APORTACIONES, SUBSIDIOS Y CONVENIOS)	2021	33-Aportaciones Federales para Entidades Federativas y Municipios	I004-FAIS Municipal y de las Demarcaciones Territoriales del Distrito Federal		226925.93	226925.93	226925.93	226925.93	226925.93	226925.93	226925.93
3645	DIF210301997539	FEDERALES (APORTACIONES, SUBSIDIOS Y CONVENIOS)	2021	33-Aportaciones Federales para Entidades Federativas y Municipios	I004-FAIS Municipal y de las Demarcaciones Territoriales del Distrito Federal		226925.93	226925.93	226925.93	226925.93	226925.93	226925.93	226925.93
3646	DIF210301997546	FEDERALES (APORTACIONES, SUBSIDIOS Y CONVENIOS)	2021	33-Aportaciones Federales para Entidades Federativas y Municipios	I004-FAIS Municipal y de las Demarcaciones Territoriales del Distrito Federal		226925.93	226925.93	226925.93	226925.93	226925.93	226925.93	226925.93
3647	DIF210301997552	FEDERALES (APORTACIONES, SUBSIDIOS Y CONVENIOS)	2021	33-Aportaciones Federales para Entidades Federativas y Municipios	I004-FAIS Municipal y de las Demarcaciones Territoriales del Distrito Federal		226925.93	226925.93	226925.93	226925.93	226925.93	226925.93	226925.93
3648	DIF210301997571	FEDERALES (APORTACIONES, SUBSIDIOS Y CONVENIOS)	2021	33-Aportaciones Federales para Entidades Federativas y Municipios	I004-FAIS Municipal y de las Demarcaciones Territoriales del Distrito Federal		226925.93	226925.93	226925.93	226925.93	226925.93	226925.93	226925.93

No.	FOLIO	TIPO DE RECURSO	CICLO DEL RECURSO	RAMO	PROGRAMA PRESUPUESTARIO	PROGRAMA ESTATAL O MUNICIPAL	APROBADO	MODIFICADO	RECAUDADO	COMPROMETIDO	DEVENGADO	EJERCIDO	PAGADO
3649	DIF210301982132	FEDERALES (APORTACIONES, SUBSIDIOS Y CONVENIOS)	2021	33-Aportaciones Federales para Entidades Federativas y Municipios	I004-FAIS Municipal y de las Demarcaciones Territoriales del Distrito Federal		721475.44	721475.44	721475.44	721475.44	721475.44	721475.44	721475.44
3650	DIF210301998887	FEDERALES (APORTACIONES, SUBSIDIOS Y CONVENIOS)	2021	33-Aportaciones Federales para Entidades Federativas y Municipios	I004-FAIS Municipal y de las Demarcaciones Territoriales del Distrito Federal		226925.93	226925.93	226925.93	226925.93	226925.93	226925.93	226925.93
3651	DIF210301998895	FEDERALES (APORTACIONES, SUBSIDIOS Y CONVENIOS)	2021	33-Aportaciones Federales para Entidades Federativas y Municipios	I004-FAIS Municipal y de las Demarcaciones Territoriales del Distrito Federal		226925.93	226925.93	226925.93	226925.93	226925.93	226925.93	226925.93
3652	DIF210301998897	FEDERALES (APORTACIONES, SUBSIDIOS Y CONVENIOS)	2021	33-Aportaciones Federales para Entidades Federativas y Municipios	I004-FAIS Municipal y de las Demarcaciones Territoriales del Distrito Federal		226925.93	226925.93	226925.93	226925.93	226925.93	226925.93	226925.93
3653	DIF210301998904	FEDERALES (APORTACIONES, SUBSIDIOS Y CONVENIOS)	2021	33-Aportaciones Federales para Entidades Federativas y Municipios	I004-FAIS Municipal y de las Demarcaciones Territoriales del Distrito Federal		226925.93	226925.93	226925.93	226925.93	226925.93	226925.93	226925.93
3654	DIF210301997190	FEDERALES (APORTACIONES, SUBSIDIOS Y CONVENIOS)	2021	33-Aportaciones Federales para Entidades Federativas y Municipios	I004-FAIS Municipal y de las Demarcaciones Territoriales del Distrito Federal		226925.93	226925.93	226925.93	226925.93	226925.93	226925.93	226925.93
3655	DIF210301997430	FEDERALES (APORTACIONES, SUBSIDIOS Y CONVENIOS)	2021	33-Aportaciones Federales para Entidades Federativas y Municipios	I004-FAIS Municipal y de las Demarcaciones Territoriales del Distrito Federal		226925.93	226925.93	226925.93	226925.93	226925.93	226925.93	226925.93
3656	DIF210301998921	FEDERALES (APORTACIONES, SUBSIDIOS Y CONVENIOS)	2021	33-Aportaciones Federales para Entidades Federativas y Municipios	I004-FAIS Municipal y de las Demarcaciones Territoriales del Distrito Federal		226925.93	226925.93	226925.93	226925.93	226925.93	226925.93	226925.93
3657	DIF210301997580	FEDERALES (APORTACIONES, SUBSIDIOS Y CONVENIOS)	2021	33-Aportaciones Federales para Entidades Federativas y Municipios	I004-FAIS Municipal y de las Demarcaciones Territoriales del Distrito Federal		226925.93	226925.93	226925.93	226925.93	226925.93	226925.93	226925.93
3658	DIF210301997585	FEDERALES (APORTACIONES, SUBSIDIOS Y CONVENIOS)	2021	33-Aportaciones Federales para Entidades Federativas y Municipios	I004-FAIS Municipal y de las Demarcaciones Territoriales del Distrito Federal		226925.93	226925.93	226925.93	226925.93	226925.93	226925.93	226925.93
3659	DIF210301997591	FEDERALES (APORTACIONES, SUBSIDIOS Y CONVENIOS)	2021	33-Aportaciones Federales para Entidades Federativas y Municipios	I004-FAIS Municipal y de las Demarcaciones Territoriales del Distrito Federal		226925.93	226925.93	226925.93	226925.93	226925.93	226925.93	226925.93
3660	DIF210301997606	FEDERALES (APORTACIONES, SUBSIDIOS Y CONVENIOS)	2021	33-Aportaciones Federales para Entidades Federativas y Municipios	I004-FAIS Municipal y de las Demarcaciones Territoriales del Distrito Federal		226925.93	226925.93	226925.93	226925.93	226925.93	226925.93	226925.93
3661	DIF210301997624	FEDERALES (APORTACIONES, SUBSIDIOS Y CONVENIOS)	2021	33-Aportaciones Federales para Entidades Federativas y Municipios	I004-FAIS Municipal y de las Demarcaciones Territoriales del Distrito Federal		226925.93	226925.93	226925.93	226925.93	226925.93	226925.93	226925.93
3662	DIF210301997631	FEDERALES (APORTACIONES, SUBSIDIOS Y CONVENIOS)	2021	33-Aportaciones Federales para Entidades Federativas y Municipios	I004-FAIS Municipal y de las Demarcaciones Territoriales del Distrito Federal		226925.93	226925.93	226925.93	226925.93	226925.93	226925.93	226925.93
3663	DIF210301997637	FEDERALES (APORTACIONES, SUBSIDIOS Y CONVENIOS)	2021	33-Aportaciones Federales para Entidades Federativas y Municipios	I004-FAIS Municipal y de las Demarcaciones Territoriales del Distrito Federal		226925.93	226925.93	226925.93	226925.93	226925.93	226925.93	226925.93



No.	FOLIO	TIPO DE RECURSO	CICLO DEL RECURSO	RAMO	PROGRAMA PRESUPUESTARIO	PROGRAMA ESTATAL O MUNICIPAL	APROBADO	MODIFICADO	RECAUDADO	COMPROMETIDO	DEVENGADO	EJERCIDO	PAGADO
3664	DIF210301997651	FEDERALES (APORTACIONES, SUBSIDIOS Y CONVENIOS)	2021	33-Aportaciones Federales para Entidades Federativas y Municipios	I004-FAIS Municipal y de las Demarcaciones Territoriales del Distrito Federal		226925.93	226925.93	226925.93	226925.93	226925.93	226925.93	226925.93
3665	DIF210301997661	FEDERALES (APORTACIONES, SUBSIDIOS Y CONVENIOS)	2021	33-Aportaciones Federales para Entidades Federativas y Municipios	I004-FAIS Municipal y de las Demarcaciones Territoriales del Distrito Federal		226925.93	226925.93	226925.93	226925.93	226925.93	226925.93	226925.93
3666	DIF210301998695	FEDERALES (APORTACIONES, SUBSIDIOS Y CONVENIOS)	2021	33-Aportaciones Federales para Entidades Federativas y Municipios	I004-FAIS Municipal y de las Demarcaciones Territoriales del Distrito Federal		226925.93	226925.93	226925.93	226925.93	226925.93	226925.93	226925.93
3667	DIF210301997041	FEDERALES (APORTACIONES, SUBSIDIOS Y CONVENIOS)	2021	33-Aportaciones Federales para Entidades Federativas y Municipios	I004-FAIS Municipal y de las Demarcaciones Territoriales del Distrito Federal		226925.93	226925.93	226925.93	226925.93	226925.93	226925.93	226925.93
3668	DIF210301997207	FEDERALES (APORTACIONES, SUBSIDIOS Y CONVENIOS)	2021	33-Aportaciones Federales para Entidades Federativas y Municipios	I004-FAIS Municipal y de las Demarcaciones Territoriales del Distrito Federal		226925.93	226925.93	226925.93	226925.93	226925.93	226925.93	226925.93
3669	DIF210301997219	FEDERALES (APORTACIONES, SUBSIDIOS Y CONVENIOS)	2021	33-Aportaciones Federales para Entidades Federativas y Municipios	I004-FAIS Municipal y de las Demarcaciones Territoriales del Distrito Federal		226925.93	226925.93	226925.93	226925.93	226925.93	226925.93	226925.93
3670	DIF210301997227	FEDERALES (APORTACIONES, SUBSIDIOS Y CONVENIOS)	2021	33-Aportaciones Federales para Entidades Federativas y Municipios	I004-FAIS Municipal y de las Demarcaciones Territoriales del Distrito Federal		226925.93	226925.93	226925.93	226925.93	226925.93	226925.93	226925.93
3671	DIF210301997243	FEDERALES (APORTACIONES, SUBSIDIOS Y CONVENIOS)	2021	33-Aportaciones Federales para Entidades Federativas y Municipios	I004-FAIS Municipal y de las Demarcaciones Territoriales del Distrito Federal		226925.93	226925.93	226925.93	226925.93	226925.93	226925.93	226925.93
3672	DIF210301997259	FEDERALES (APORTACIONES, SUBSIDIOS Y CONVENIOS)	2021	33-Aportaciones Federales para Entidades Federativas y Municipios	I004-FAIS Municipal y de las Demarcaciones Territoriales del Distrito Federal		226925.93	226925.93	226925.93	226925.93	226925.93	226925.93	226925.93
3673	DIF210301997267	FEDERALES (APORTACIONES, SUBSIDIOS Y CONVENIOS)	2021	33-Aportaciones Federales para Entidades Federativas y Municipios	I004-FAIS Municipal y de las Demarcaciones Territoriales del Distrito Federal		226695.93	226925.93	226925.93	226925.93	226925.93	226925.93	226925.93
3674	DIF210301997293	FEDERALES (APORTACIONES, SUBSIDIOS Y CONVENIOS)	2021	33-Aportaciones Federales para Entidades Federativas y Municipios	I004-FAIS Municipal y de las Demarcaciones Territoriales del Distrito Federal		226695.93	226925.93	226925.93	226925.93	226925.93	226925.93	226925.93
3675	DIF210301997296	FEDERALES (APORTACIONES, SUBSIDIOS Y CONVENIOS)	2021	33-Aportaciones Federales para Entidades Federativas y Municipios	I004-FAIS Municipal y de las Demarcaciones Territoriales del Distrito Federal		226925.93	226925.93	226925.93	226925.93	226925.93	226925.93	226925.93
3676	DIF210301997305	FEDERALES (APORTACIONES, SUBSIDIOS Y CONVENIOS)	2021	33-Aportaciones Federales para Entidades Federativas y Municipios	I004-FAIS Municipal y de las Demarcaciones Territoriales del Distrito Federal		100000	100000	100000	100000	100000	100000	100000
3677	DIF210301998754	FEDERALES (APORTACIONES, SUBSIDIOS Y CONVENIOS)	2021	33-Aportaciones Federales para Entidades Federativas y Municipios	I004-FAIS Municipal y de las Demarcaciones Territoriales del Distrito Federal		226925.93	226925.93	226925.93	226925.93	226925.93	226925.93	226925.93
3678	DIF210301998768	FEDERALES (APORTACIONES, SUBSIDIOS Y CONVENIOS)	2021	33-Aportaciones Federales para Entidades Federativas y Municipios	I004-FAIS Municipal y de las Demarcaciones Territoriales del Distrito Federal		226925.93	226925.93	226925.93	226925.93	226925.93	226925.93	226925.93

No.	FOLIO	TIPO DE RECURSO	CICLO DEL RECURSO	RAMO	PROGRAMA PRESUPUESTARIO	PROGRAMA ESTATAL O MUNICIPAL	APROBADO	MODIFICADO	RECAUDADO	COMPROMETIDO	DEVENGADO	EJERCIDO	PAGADO
3679	DIF210301998774	FEDERALES (APORTACIONES, SUBSIDIOS Y CONVENIOS)	2021	33-Aportaciones Federales para Entidades Federativas y Municipios	I004-FAIS Municipal y de las Demarcaciones Territoriales del Distrito Federal		226925.93	226925.93	226925.93	226925.93	226925.93	226925.93	226925.93
3680	DIF210301997324	FEDERALES (APORTACIONES, SUBSIDIOS Y CONVENIOS)	2021	33-Aportaciones Federales para Entidades Federativas y Municipios	I004-FAIS Municipal y de las Demarcaciones Territoriales del Distrito Federal		226925.93	226925.93	226925.93	226925.93	226925.93	226925.93	226925.93
3681	DIF210301997332	FEDERALES (APORTACIONES, SUBSIDIOS Y CONVENIOS)	2021	33-Aportaciones Federales para Entidades Federativas y Municipios	I004-FAIS Municipal y de las Demarcaciones Territoriales del Distrito Federal		226925.93	226925.93	226925.93	226925.93	226925.93	226925.93	226925.93
3682	DIF210301998783	FEDERALES (APORTACIONES, SUBSIDIOS Y CONVENIOS)	2021	33-Aportaciones Federales para Entidades Federativas y Municipios	I004-FAIS Municipal y de las Demarcaciones Territoriales del Distrito Federal		226925.93	226925.93	226925.93	226925.93	226925.93	226925.93	226925.93
3683	DIF210301998794	FEDERALES (APORTACIONES, SUBSIDIOS Y CONVENIOS)	2021	33-Aportaciones Federales para Entidades Federativas y Municipios	I004-FAIS Municipal y de las Demarcaciones Territoriales del Distrito Federal		226925.93	226925.93	226925.93	226925.93	226925.93	226925.93	226925.93
3684	DIF210301997340	FEDERALES (APORTACIONES, SUBSIDIOS Y CONVENIOS)	2021	33-Aportaciones Federales para Entidades Federativas y Municipios	I004-FAIS Municipal y de las Demarcaciones Territoriales del Distrito Federal		226925.93	226925.93	226925.93	226925.93	226925.93	226925.93	226925.93
3685	DIF210301996848	FEDERALES (APORTACIONES, SUBSIDIOS Y CONVENIOS)	2021	33-Aportaciones Federales para Entidades Federativas y Municipios	I004-FAIS Municipal y de las Demarcaciones Territoriales del Distrito Federal		1311743.13	1311743.13	1311743.13	1311743.13	1311743.13	1311743.13	1311743.13
3686	DIF210301997362	FEDERALES (APORTACIONES, SUBSIDIOS Y CONVENIOS)	2021	33-Aportaciones Federales para Entidades Federativas y Municipios	I004-FAIS Municipal y de las Demarcaciones Territoriales del Distrito Federal		226925.93	226925.93	226925.93	226925.93	226925.93	226925.93	226925.93
3687	DIF210301997375	FEDERALES (APORTACIONES, SUBSIDIOS Y CONVENIOS)	2021	33-Aportaciones Federales para Entidades Federativas y Municipios	I004-FAIS Municipal y de las Demarcaciones Territoriales del Distrito Federal		226695.93	226925.93	226925.93	226925.93	226925.93	226925.93	226925.93
3688	DIF210301997376	FEDERALES (APORTACIONES, SUBSIDIOS Y CONVENIOS)	2021	33-Aportaciones Federales para Entidades Federativas y Municipios	I004-FAIS Municipal y de las Demarcaciones Territoriales del Distrito Federal		226925.93	226925.93	226925.93	226925.93	226925.93	226925.93	226925.93
3689	DIF210301998830	FEDERALES (APORTACIONES, SUBSIDIOS Y CONVENIOS)	2021	33-Aportaciones Federales para Entidades Federativas y Municipios	I004-FAIS Municipal y de las Demarcaciones Territoriales del Distrito Federal		226925.93	226925.93	226925.93	226925.93	226925.93	226925.93	226925.93
3690	DIF210402014245	FEDERALES (APORTACIONES, SUBSIDIOS Y CONVENIOS)	2021	33-Aportaciones Federales para Entidades Federativas y Municipios	I004-FAIS Municipal y de las Demarcaciones Territoriales del Distrito Federal		198857.71	198857.71	198857.71	198857.71	198857.71	198857.71	198857.71
3691	DIF210402014247	FEDERALES (APORTACIONES, SUBSIDIOS Y CONVENIOS)	2021	33-Aportaciones Federales para Entidades Federativas y Municipios	I004-FAIS Municipal y de las Demarcaciones Territoriales del Distrito Federal		108692.06	108692.06	108692.06	108692.06	108692.06	108692.06	108692.06
3692	DIF210301997397	FEDERALES (APORTACIONES, SUBSIDIOS Y CONVENIOS)	2021	33-Aportaciones Federales para Entidades Federativas y Municipios	I004-FAIS Municipal y de las Demarcaciones Territoriales del Distrito Federal		226925.93	226925.93	226925.93	226925.93	226925.93	226925.93	226925.93
3693	DIF210301998845	FEDERALES (APORTACIONES, SUBSIDIOS Y CONVENIOS)	2021	33-Aportaciones Federales para Entidades Federativas y Municipios	I004-FAIS Municipal y de las Demarcaciones Territoriales del Distrito Federal		226925.93	226925.93	226925.93	226925.93	226925.93	226925.93	226925.93



No.	FOLIO	TIPO DE RECURSO	CICLO DEL RECURSO	RAMO	PROGRAMA PRESUPUESTARIO	PROGRAMA ESTATAL O MUNICIPAL	APROBADO	MODIFICADO	RECAUDADO	COMPROMETIDO	DEVENGADO	EJERCIDO	PAGADO
3694	DIF210402014649	FEDERALES (APORTACIONES, SUBSIDIOS Y CONVENIOS)	2021	33-Aportaciones Federales para Entidades Federativas y Municipios	I004-FAIS Municipal y de las Demarcaciones Territoriales del Distrito Federal		226925.93	226925.93	226925.93	226925.93	226925.93	226925.93	226925.93
3695	DIF210301996893	FEDERALES (APORTACIONES, SUBSIDIOS Y CONVENIOS)	2021	33-Aportaciones Federales para Entidades Federativas y Municipios	I004-FAIS Municipal y de las Demarcaciones Territoriales del Distrito Federal		226925.93	226925.93	226925.93	226925.93	226925.93	226925.93	226925.93
3696	DIF210301996908	FEDERALES (APORTACIONES, SUBSIDIOS Y CONVENIOS)	2021	33-Aportaciones Federales para Entidades Federativas y Municipios	I004-FAIS Municipal y de las Demarcaciones Territoriales del Distrito Federal		226925.93	226925.93	226925.93	226925.93	226925.93	226925.93	226925.93
3697	DIF210301996915	FEDERALES (APORTACIONES, SUBSIDIOS Y CONVENIOS)	2021	33-Aportaciones Federales para Entidades Federativas y Municipios	I004-FAIS Municipal y de las Demarcaciones Territoriales del Distrito Federal		226925.93	226925.93	226925.93	226925.93	226925.93	226925.93	226925.93
3698	DIF210301997401	FEDERALES (APORTACIONES, SUBSIDIOS Y CONVENIOS)	2021	33-Aportaciones Federales para Entidades Federativas y Municipios	I004-FAIS Municipal y de las Demarcaciones Territoriales del Distrito Federal		226925.93	226925.93	226925.93	226925.93	226925.93	226925.93	226925.93
3699	DIF210301997409	FEDERALES (APORTACIONES, SUBSIDIOS Y CONVENIOS)	2021	33-Aportaciones Federales para Entidades Federativas y Municipios	I004-FAIS Municipal y de las Demarcaciones Territoriales del Distrito Federal		226925.93	226925.93	226925.93	226925.93	226925.93	226925.93	226925.93
3700	DIF210301997413	FEDERALES (APORTACIONES, SUBSIDIOS Y CONVENIOS)	2021	33-Aportaciones Federales para Entidades Federativas y Municipios	I004-FAIS Municipal y de las Demarcaciones Territoriales del Distrito Federal		226925.93	226925.93	226925.93	226925.93	226925.93	226925.93	226925.93
3701	DIF210301996962	FEDERALES (APORTACIONES, SUBSIDIOS Y CONVENIOS)	2021	33-Aportaciones Federales para Entidades Federativas y Municipios	I004-FAIS Municipal y de las Demarcaciones Territoriales del Distrito Federal		226925.93	226925.93	226925.93	226925.93	226925.93	226925.93	226925.93
3702	DIF210301996974	FEDERALES (APORTACIONES, SUBSIDIOS Y CONVENIOS)	2021	33-Aportaciones Federales para Entidades Federativas y Municipios	I004-FAIS Municipal y de las Demarcaciones Territoriales del Distrito Federal		226925.93	226925.93	226925.93	226925.93	226925.93	226925.93	226925.93
3703	DIF210301999012	FEDERALES (APORTACIONES, SUBSIDIOS Y CONVENIOS)	2021	33-Aportaciones Federales para Entidades Federativas y Municipios	I004-FAIS Municipal y de las Demarcaciones Territoriales del Distrito Federal		226925.93	226925.93	226925.93	226925.93	226925.93	226925.93	226925.93
3704	DIF210301999019	FEDERALES (APORTACIONES, SUBSIDIOS Y CONVENIOS)	2021	33-Aportaciones Federales para Entidades Federativas y Municipios	I004-FAIS Municipal y de las Demarcaciones Territoriales del Distrito Federal		226925.93	226925.93	226925.93	226925.93	226925.93	226925.93	226925.93
3705	DIF210301996981	FEDERALES (APORTACIONES, SUBSIDIOS Y CONVENIOS)	2021	33-Aportaciones Federales para Entidades Federativas y Municipios	I004-FAIS Municipal y de las Demarcaciones Territoriales del Distrito Federal		226925.93	226925.93	226925.93	226925.93	226925.93	226925.93	226925.93
3706	DIF210301999032	FEDERALES (APORTACIONES, SUBSIDIOS Y CONVENIOS)	2021	33-Aportaciones Federales para Entidades Federativas y Municipios	I004-FAIS Municipal y de las Demarcaciones Territoriales del Distrito Federal		226925.93	226925.93	226925.93	226925.93	226925.93	226925.93	226925.93
3707	DIF210301999039	FEDERALES (APORTACIONES, SUBSIDIOS Y CONVENIOS)	2021	33-Aportaciones Federales para Entidades Federativas y Municipios	I004-FAIS Municipal y de las Demarcaciones Territoriales del Distrito Federal		226925.93	226925.93	226925.93	226925.93	226925.93	226925.93	226925.93
3708	DIF210301999041	FEDERALES (APORTACIONES, SUBSIDIOS Y CONVENIOS)	2021	33-Aportaciones Federales para Entidades Federativas y Municipios	I004-FAIS Municipal y de las Demarcaciones Territoriales del Distrito Federal		226925.93	226925.93	226925.93	226925.93	226925.93	226925.93	226925.93



No.	FOLIO	TIPO DE RECURSO	CICLO DEL RECURSO	RAMO	PROGRAMA PRESUPUESTARIO	PROGRAMA ESTATAL O MUNICIPAL	APROBADO	MODIFICADO	RECAUDADO	COMPROMETIDO	DEVENGADO	EJERCIDO	PAGADO
3709	DIF210402028471	FEDERALES (APORTACIONES, SUBSIDIOS Y CONVENIOS)	2021	33-Aportaciones Federales para Entidades Federativas y Municipios	I004-FAIS Municipal y de las Demarcaciones Territoriales del Distrito Federal		47806.21	47806.21	47806.21	47806.21	47806.21	47806.21	47806.21
3710	DIF210402028472	FEDERALES (APORTACIONES, SUBSIDIOS Y CONVENIOS)	2021	33-Aportaciones Federales para Entidades Federativas y Municipios	I004-FAIS Municipal y de las Demarcaciones Territoriales del Distrito Federal		6829.46	6809.46	6809.46	6809.46	6809.46	6809.46	6809.46
3711	DIF210402028484	FEDERALES (APORTACIONES, SUBSIDIOS Y CONVENIOS)	2021	33-Aportaciones Federales para Entidades Federativas y Municipios	I004-FAIS Municipal y de las Demarcaciones Territoriales del Distrito Federal		6829.46	6809.46	6809.46	6809.46	6809.46	6809.46	6809.46
3712	DIF210402028862	FEDERALES (APORTACIONES, SUBSIDIOS Y CONVENIOS)	2021	33-Aportaciones Federales para Entidades Federativas y Municipios	I004-FAIS Municipal y de las Demarcaciones Territoriales del Distrito Federal		27317.84	27317.84	27317.84	27317.84	27317.84	27317.84	27317.84
3713	DIF210402028863	FEDERALES (APORTACIONES, SUBSIDIOS Y CONVENIOS)	2021	33-Aportaciones Federales para Entidades Federativas y Municipios	I004-FAIS Municipal y de las Demarcaciones Territoriales del Distrito Federal		75124.06	75124.06	75124.06	75124.06	75124.06	75124.06	75124.06
3714	DIF210402028864	FEDERALES (APORTACIONES, SUBSIDIOS Y CONVENIOS)	2021	33-Aportaciones Federales para Entidades Federativas y Municipios	I004-FAIS Municipal y de las Demarcaciones Territoriales del Distrito Federal		34147.3	34147.3	34147.3	34147.3	34147.3	34147.3	34147.3
3715	DIF210402028866	FEDERALES (APORTACIONES, SUBSIDIOS Y CONVENIOS)	2021	33-Aportaciones Federales para Entidades Federativas y Municipios	I004-FAIS Municipal y de las Demarcaciones Territoriales del Distrito Federal		34147.3	34147.3	34147.3	34147.3	34147.3	34147.3	34147.3
3716	DIF210402028871	FEDERALES (APORTACIONES, SUBSIDIOS Y CONVENIOS)	2021	33-Aportaciones Federales para Entidades Federativas y Municipios	I004-FAIS Municipal y de las Demarcaciones Territoriales del Distrito Federal		20488.38	20488.38	20488.38	20488.38	20488.38	20488.38	20488.38
3717	DIF210402028872	FEDERALES (APORTACIONES, SUBSIDIOS Y CONVENIOS)	2021	33-Aportaciones Federales para Entidades Federativas y Municipios	I004-FAIS Municipal y de las Demarcaciones Territoriales del Distrito Federal		6829.46	6829.46	6829.46	6829.46	6829.46	6829.46	6829.46
3718	DIF210402028875	FEDERALES (APORTACIONES, SUBSIDIOS Y CONVENIOS)	2021	33-Aportaciones Federales para Entidades Federativas y Municipios	I004-FAIS Municipal y de las Demarcaciones Territoriales del Distrito Federal		40976.76	40976.76	40976.76	40976.76	40976.76	40976.76	40976.76
3719	DIF210402028878	FEDERALES (APORTACIONES, SUBSIDIOS Y CONVENIOS)	2021	33-Aportaciones Federales para Entidades Federativas y Municipios	I004-FAIS Municipal y de las Demarcaciones Territoriales del Distrito Federal		6829.46	6829.46	6829.46	6829.46	6829.46	6829.46	6829.46
3720	DIF210402033284	FEDERALES (APORTACIONES, SUBSIDIOS Y CONVENIOS)	2021	33-Aportaciones Federales para Entidades Federativas y Municipios	I004-FAIS Municipal y de las Demarcaciones Territoriales del Distrito Federal		625000	629375.05	629375.05	629375.05	629375.05	629375.05	629375.05
3721	DIF210402028486	FEDERALES (APORTACIONES, SUBSIDIOS Y CONVENIOS)	2021	33-Aportaciones Federales para Entidades Federativas y Municipios	I004-FAIS Municipal y de las Demarcaciones Territoriales del Distrito Federal		6829.46	6809.46	6809.46	6809.46	6809.46	6809.46	6809.46
3722	DIF210402033309	FEDERALES (APORTACIONES, SUBSIDIOS Y CONVENIOS)	2021	33-Aportaciones Federales para Entidades Federativas y Municipios	I004-FAIS Municipal y de las Demarcaciones Territoriales del Distrito Federal		1792314.68	2028690.9	2028690.9	2028690.9	2028690.9	2028690.9	2028690.9
3723	DIF210402033313	FEDERALES (APORTACIONES, SUBSIDIOS Y CONVENIOS)	2021	33-Aportaciones Federales para Entidades Federativas y Municipios	I004-FAIS Municipal y de las Demarcaciones Territoriales del Distrito Federal		1792314.67	2028690.89	2028690.89	2028690.89	2028690.89	2028690.89	2028690.89

No.	FOLIO	TIPO DE RECURSO	CICLO DEL RECURSO	RAMO	PROGRAMA PRESUPUESTARIO	PROGRAMA ESTATAL O MUNICIPAL	APROBADO	MODIFICADO	RECAUDADO	COMPROMETIDO	DEVENGADO	EJERCIDO	PAGADO
3724	DIF210402028529	FEDERALES (APORTACIONES, SUBSIDIOS Y CONVENIOS)	2021	33-Aportaciones Federales para Entidades Federativas y Municipios	I004-FAIS Municipal y de las Demarcaciones Territoriales del Distrito Federal		355131.86	355131.86	355131.86	355131.86	355131.86	355131.86	355131.86
3725	DIF210402031277	FEDERALES (APORTACIONES, SUBSIDIOS Y CONVENIOS)	2021	33-Aportaciones Federales para Entidades Federativas y Municipios	I004-FAIS Municipal y de las Demarcaciones Territoriales del Distrito Federal		6829.46	6829.46	6829.46	6829.46	6829.46	6829.46	6829.46
3726	DIF210402031285	FEDERALES (APORTACIONES, SUBSIDIOS Y CONVENIOS)	2021	33-Aportaciones Federales para Entidades Federativas y Municipios	I004-FAIS Municipal y de las Demarcaciones Territoriales del Distrito Federal		34147.29	34147.29	34147.29	34147.29	34147.29	34147.29	34147.29
3727	DIF210402031288	FEDERALES (APORTACIONES, SUBSIDIOS Y CONVENIOS)	2021	33-Aportaciones Federales para Entidades Federativas y Municipios	I004-FAIS Municipal y de las Demarcaciones Territoriales del Distrito Federal		6829.46	6829.46	6829.46	6829.46	6829.46	6829.46	6829.46
3728	DIF210402031293	FEDERALES (APORTACIONES, SUBSIDIOS Y CONVENIOS)	2021	33-Aportaciones Federales para Entidades Federativas y Municipios	I004-FAIS Municipal y de las Demarcaciones Territoriales del Distrito Federal		27317.84	27317.84	27317.84	27317.84	27317.84	27317.84	27317.84
3729	DIF210402031302	FEDERALES (APORTACIONES, SUBSIDIOS Y CONVENIOS)	2021	33-Aportaciones Federales para Entidades Federativas y Municipios	I004-FAIS Municipal y de las Demarcaciones Territoriales del Distrito Federal		34147.29	34147.29	34147.29	34147.29	34147.29	34147.29	34147.29
3730	DIF210402031303	FEDERALES (APORTACIONES, SUBSIDIOS Y CONVENIOS)	2021	33-Aportaciones Federales para Entidades Federativas y Municipios	I004-FAIS Municipal y de las Demarcaciones Territoriales del Distrito Federal		6829.46	6829.46	6829.46	6829.46	6829.46	6829.46	6829.46
3731	DIF210402031304	FEDERALES (APORTACIONES, SUBSIDIOS Y CONVENIOS)	2021	33-Aportaciones Federales para Entidades Federativas y Municipios	I004-FAIS Municipal y de las Demarcaciones Territoriales del Distrito Federal		27317.84	27317.84	27317.84	27317.84	27317.84	27317.84	27317.84
3732	DIF210402031306	FEDERALES (APORTACIONES, SUBSIDIOS Y CONVENIOS)	2021	33-Aportaciones Federales para Entidades Federativas y Municipios	I004-FAIS Municipal y de las Demarcaciones Territoriales del Distrito Federal		20488.38	20488.38	20488.38	20488.38	20488.38	20488.38	20488.38
3733	DIF210402028180	FEDERALES (APORTACIONES, SUBSIDIOS Y CONVENIOS)	2021	33-Aportaciones Federales para Entidades Federativas y Municipios	I004-FAIS Municipal y de las Demarcaciones Territoriales del Distrito Federal		20488.38	20488.38	20488.38	20488.38	20488.38	20488.38	20488.38
3734	DIF210402028581	FEDERALES (APORTACIONES, SUBSIDIOS Y CONVENIOS)	2021	33-Aportaciones Federales para Entidades Federativas y Municipios	I004-FAIS Municipal y de las Demarcaciones Territoriales del Distrito Federal		6829.46	6829.46	6829.46	6829.46	6829.46	6829.46	6829.46
3735	DIF210402031313	FEDERALES (APORTACIONES, SUBSIDIOS Y CONVENIOS)	2021	33-Aportaciones Federales para Entidades Federativas y Municipios	I004-FAIS Municipal y de las Demarcaciones Territoriales del Distrito Federal		6829.46	6829.46	6829.46	6829.46	6829.46	6829.46	6829.46
3736	DIF210402031319	FEDERALES (APORTACIONES, SUBSIDIOS Y CONVENIOS)	2021	33-Aportaciones Federales para Entidades Federativas y Municipios	I004-FAIS Municipal y de las Demarcaciones Territoriales del Distrito Federal		6829.46	6829.46	6829.46	6829.46	6829.46	6829.46	6829.46
3737	DIF210402031320	FEDERALES (APORTACIONES, SUBSIDIOS Y CONVENIOS)	2021	33-Aportaciones Federales para Entidades Federativas y Municipios	I004-FAIS Municipal y de las Demarcaciones Territoriales del Distrito Federal		6829.46	6829.46	6829.46	6829.46	6829.46	6829.46	6829.46
3738	DIF210402031322	FEDERALES (APORTACIONES, SUBSIDIOS Y CONVENIOS)	2021	33-Aportaciones Federales para Entidades Federativas y Municipios	I004-FAIS Municipal y de las Demarcaciones Territoriales del Distrito Federal		54635.67	54635.67	54635.67	54635.67	54635.67	54635.67	54635.67



No.	FOLIO	TIPO DE RECURSO	CICLO DEL RECURSO	RAMO	PROGRAMA PRESUPUESTARIO	PROGRAMA ESTATAL O MUNICIPAL	APROBADO	MODIFICADO	RECAUDADO	COMPROMETIDO	DEVENGADO	EJERCIDO	PAGADO
3739	DIF210402031325	FEDERALES (APORTACIONES, SUBSIDIOS Y CONVENIOS)	2021	33-Aportaciones Federales para Entidades Federativas y Municipios	I004-FAIS Municipal y de las Demarcaciones Territoriales del Distrito Federal		34147.29	34147.29	34147.29	34147.29	34147.29	34147.29	34147.29
3740	DIF210402031326	FEDERALES (APORTACIONES, SUBSIDIOS Y CONVENIOS)	2021	33-Aportaciones Federales para Entidades Federativas y Municipios	I004-FAIS Municipal y de las Demarcaciones Territoriales del Distrito Federal		13658.92	13658.92	13658.92	13658.92	13658.92	13658.92	13658.92
3741	DIF210402031327	FEDERALES (APORTACIONES, SUBSIDIOS Y CONVENIOS)	2021	33-Aportaciones Federales para Entidades Federativas y Municipios	I004-FAIS Municipal y de las Demarcaciones Territoriales del Distrito Federal		20488.38	20488.38	20488.38	20488.38	20488.38	20488.38	20488.38
3742	DIF210402031331	FEDERALES (APORTACIONES, SUBSIDIOS Y CONVENIOS)	2021	33-Aportaciones Federales para Entidades Federativas y Municipios	I004-FAIS Municipal y de las Demarcaciones Territoriales del Distrito Federal		6829.46	6829.46	6829.46	6829.46	6829.46	6829.46	6829.46
3743	DIF210402028586	FEDERALES (APORTACIONES, SUBSIDIOS Y CONVENIOS)	2021	33-Aportaciones Federales para Entidades Federativas y Municipios	I004-FAIS Municipal y de las Demarcaciones Territoriales del Distrito Federal		6829.46	6829.46	6829.46	6829.46	6829.46	6829.46	6829.46
3744	DIF210402028594	FEDERALES (APORTACIONES, SUBSIDIOS Y CONVENIOS)	2021	33-Aportaciones Federales para Entidades Federativas y Municipios	I004-FAIS Municipal y de las Demarcaciones Territoriales del Distrito Federal		20488.38	20488.38	20488.38	20488.38	20488.38	20488.38	20488.38
3745	DIF210402028596	FEDERALES (APORTACIONES, SUBSIDIOS Y CONVENIOS)	2021	33-Aportaciones Federales para Entidades Federativas y Municipios	I004-FAIS Municipal y de las Demarcaciones Territoriales del Distrito Federal		13658.92	13658.92	13658.92	13658.92	13658.92	13658.92	13658.92
3746	DIF210402031339	FEDERALES (APORTACIONES, SUBSIDIOS Y CONVENIOS)	2021	33-Aportaciones Federales para Entidades Federativas y Municipios	I004-FAIS Municipal y de las Demarcaciones Territoriales del Distrito Federal		13658.92	13658.92	13658.92	13658.92	13658.92	13658.92	13658.92
3747	DIF210402031340	FEDERALES (APORTACIONES, SUBSIDIOS Y CONVENIOS)	2021	33-Aportaciones Federales para Entidades Federativas y Municipios	I004-FAIS Municipal y de las Demarcaciones Territoriales del Distrito Federal		68294.59	68294.59	68294.59	68294.59	68294.59	68294.59	68294.59
3748	DIF210402031341	FEDERALES (APORTACIONES, SUBSIDIOS Y CONVENIOS)	2021	33-Aportaciones Federales para Entidades Federativas y Municipios	I004-FAIS Municipal y de las Demarcaciones Territoriales del Distrito Federal		88782.97	88782.97	88782.97	88782.97	88782.97	88782.97	88782.97
3749	DIF210402031343	FEDERALES (APORTACIONES, SUBSIDIOS Y CONVENIOS)	2021	33-Aportaciones Federales para Entidades Federativas y Municipios	I004-FAIS Municipal y de las Demarcaciones Territoriales del Distrito Federal		20488.38	20488.38	20488.38	20488.38	20488.38	20488.38	20488.38
3750	DIF210402031344	FEDERALES (APORTACIONES, SUBSIDIOS Y CONVENIOS)	2021	33-Aportaciones Federales para Entidades Federativas y Municipios	I004-FAIS Municipal y de las Demarcaciones Territoriales del Distrito Federal		27317.84	27317.84	27317.84	27317.84	27317.84	27317.84	27317.84
3751	DIF210402031350	FEDERALES (APORTACIONES, SUBSIDIOS Y CONVENIOS)	2021	33-Aportaciones Federales para Entidades Federativas y Municipios	I004-FAIS Municipal y de las Demarcaciones Territoriales del Distrito Federal		109271.36	109271.36	109271.36	109271.36	109271.36	109271.36	109271.36
3752	DIF210402031351	FEDERALES (APORTACIONES, SUBSIDIOS Y CONVENIOS)	2021	33-Aportaciones Federales para Entidades Federativas y Municipios	I004-FAIS Municipal y de las Demarcaciones Territoriales del Distrito Federal		95612.42	95612.42	95612.42	95612.42	95612.42	95612.42	95612.42
3753	DIF210402031352	FEDERALES (APORTACIONES, SUBSIDIOS Y CONVENIOS)	2021	33-Aportaciones Federales para Entidades Federativas y Municipios	I004-FAIS Municipal y de las Demarcaciones Territoriales del Distrito Federal		163907.04	163907.04	163907.04	163907.04	163907.04	163907.04	163907.04

No.	FOLIO	TIPO DE RECURSO	CICLO DEL RECURSO	RAMO	PROGRAMA PRESUPUESTARIO	PROGRAMA ESTATAL O MUNICIPAL	APROBADO	MODIFICADO	RECAUDADO	COMPROMETIDO	DEVENGADO	EJERCIDO	PAGADO
3754	DIF210402031354	FEDERALES (APORTACIONES, SUBSIDIOS Y CONVENIOS)	2021	33-Aportaciones Federales para Entidades Federativas y Municipios	I004-FAIS Municipal y de las Demarcaciones Territoriales del Distrito Federal		109271.34	109271.34	109271.34	109271.34	109271.34	109271.34	109271.34
3755	DIF210402031357	FEDERALES (APORTACIONES, SUBSIDIOS Y CONVENIOS)	2021	33-Aportaciones Federales para Entidades Federativas y Municipios	I004-FAIS Municipal y de las Demarcaciones Territoriales del Distrito Federal		47806.21	47806.21	47806.21	47806.21	47806.21	47806.21	47806.21
3756	DIF210402031362	FEDERALES (APORTACIONES, SUBSIDIOS Y CONVENIOS)	2021	33-Aportaciones Federales para Entidades Federativas y Municipios	I004-FAIS Municipal y de las Demarcaciones Territoriales del Distrito Federal		13658.92	13658.92	13658.92	13658.92	13658.92	13658.92	13658.92
3757	DIF210402028610	FEDERALES (APORTACIONES, SUBSIDIOS Y CONVENIOS)	2021	33-Aportaciones Federales para Entidades Federativas y Municipios	I004-FAIS Municipal y de las Demarcaciones Territoriales del Distrito Federal		20488.38	20488.38	20488.38	20488.38	20488.38	20488.38	20488.38
3758	DIF210402028613	FEDERALES (APORTACIONES, SUBSIDIOS Y CONVENIOS)	2021	33-Aportaciones Federales para Entidades Federativas y Municipios	I004-FAIS Municipal y de las Demarcaciones Territoriales del Distrito Federal		20488.38	20488.38	20488.38	20488.38	20488.38	20488.38	20488.38
3759	DIF210402031365	FEDERALES (APORTACIONES, SUBSIDIOS Y CONVENIOS)	2021	33-Aportaciones Federales para Entidades Federativas y Municipios	I004-FAIS Municipal y de las Demarcaciones Territoriales del Distrito Federal		13658.92	13658.92	13658.92	13658.92	13658.92	13658.92	13658.92
3760	DIF210402031366	FEDERALES (APORTACIONES, SUBSIDIOS Y CONVENIOS)	2021	33-Aportaciones Federales para Entidades Federativas y Municipios	I004-FAIS Municipal y de las Demarcaciones Territoriales del Distrito Federal		6829.46	6829.46	6829.46	6829.46	6829.46	6829.46	6829.46
3761	DIF210402031370	FEDERALES (APORTACIONES, SUBSIDIOS Y CONVENIOS)	2021	33-Aportaciones Federales para Entidades Federativas y Municipios	I004-FAIS Municipal y de las Demarcaciones Territoriales del Distrito Federal		6829.46	6829.46	6829.46	6829.46	6829.46	6829.46	6829.46
3762	DIF210402031372	FEDERALES (APORTACIONES, SUBSIDIOS Y CONVENIOS)	2021	33-Aportaciones Federales para Entidades Federativas y Municipios	I004-FAIS Municipal y de las Demarcaciones Territoriales del Distrito Federal		40976.76	40976.76	40976.76	40976.76	40976.76	40976.76	40976.76
3763	DIF210402031373	FEDERALES (APORTACIONES, SUBSIDIOS Y CONVENIOS)	2021	33-Aportaciones Federales para Entidades Federativas y Municipios	I004-FAIS Municipal y de las Demarcaciones Territoriales del Distrito Federal		61465.13	61465.13	61465.13	61465.13	61465.13	61465.13	61465.13
3764	DIF210402031377	FEDERALES (APORTACIONES, SUBSIDIOS Y CONVENIOS)	2021	33-Aportaciones Federales para Entidades Federativas y Municipios	I004-FAIS Municipal y de las Demarcaciones Territoriales del Distrito Federal		13658.92	13658.92	13658.92	13658.92	13658.92	13658.92	13658.92
3765	DIF210402031380	FEDERALES (APORTACIONES, SUBSIDIOS Y CONVENIOS)	2021	33-Aportaciones Federales para Entidades Federativas y Municipios	I004-FAIS Municipal y de las Demarcaciones Territoriales del Distrito Federal		6829.46	6829.46	6829.46	6829.46	6829.46	6829.46	6829.46
3766	DIF210402031381	FEDERALES (APORTACIONES, SUBSIDIOS Y CONVENIOS)	2021	33-Aportaciones Federales para Entidades Federativas y Municipios	I004-FAIS Municipal y de las Demarcaciones Territoriales del Distrito Federal		6829.46	6829.46	6829.46	6829.46	6829.46	6829.46	6829.46
3767	DIF210402028635	FEDERALES (APORTACIONES, SUBSIDIOS Y CONVENIOS)	2021	33-Aportaciones Federales para Entidades Federativas y Municipios	I004-FAIS Municipal y de las Demarcaciones Territoriales del Distrito Federal		20488.38	20488.38	20488.38	20488.38	20488.38	20488.38	20488.38
3768	DIF210402028649	FEDERALES (APORTACIONES, SUBSIDIOS Y CONVENIOS)	2021	33-Aportaciones Federales para Entidades Federativas y Municipios	I004-FAIS Municipal y de las Demarcaciones Territoriales del Distrito Federal		6829.46	6829.46	6829.46	6829.46	6829.46	6829.46	6829.46



No.	FOLIO	TIPO DE RECURSO	CICLO DEL RECURSO	RAMO	PROGRAMA PRESUPUESTARIO	PROGRAMA ESTATAL O MUNICIPAL	APROBADO	MODIFICADO	RECAUDADO	COMPROMETIDO	DEVENGADO	EJERCIDO	PAGADO
3769	DIF210402028673	FEDERALES (APORTACIONES, SUBSIDIOS Y CONVENIOS)	2021	33-Aportaciones Federales para Entidades Federativas y Municipios	I004-FAIS Municipal y de las Demarcaciones Territoriales del Distrito Federal		6829.46	6829.46	6829.46	6829.46	6829.46	6829.46	6829.46
3770	DIF210402028677	FEDERALES (APORTACIONES, SUBSIDIOS Y CONVENIOS)	2021	33-Aportaciones Federales para Entidades Federativas y Municipios	I004-FAIS Municipal y de las Demarcaciones Territoriales del Distrito Federal		6829.46	6829.46	6829.46	6829.46	6829.46	6829.46	6829.46
3771	DIF210402033836	FEDERALES (APORTACIONES, SUBSIDIOS Y CONVENIOS)	2021	33-Aportaciones Federales para Entidades Federativas y Municipios	I004-FAIS Municipal y de las Demarcaciones Territoriales del Distrito Federal		625000	629375.03	629375.03	629375.03	629375.03	629375.03	629375.03
3772	DIF210402028779	FEDERALES (APORTACIONES, SUBSIDIOS Y CONVENIOS)	2021	33-Aportaciones Federales para Entidades Federativas y Municipios	I004-FAIS Municipal y de las Demarcaciones Territoriales del Distrito Federal		6829.46	6829.46	6829.46	6829.46	6829.46	6829.46	6829.46
3773	DIF210402028780	FEDERALES (APORTACIONES, SUBSIDIOS Y CONVENIOS)	2021	33-Aportaciones Federales para Entidades Federativas y Municipios	I004-FAIS Municipal y de las Demarcaciones Territoriales del Distrito Federal		225372.14	225372.14	225372.14	225372.14	225372.14	225372.14	225372.14
3774	DIF210402028392	FEDERALES (APORTACIONES, SUBSIDIOS Y CONVENIOS)	2021	33-Aportaciones Federales para Entidades Federativas y Municipios	I004-FAIS Municipal y de las Demarcaciones Territoriales del Distrito Federal		6829.46	6829.46	6829.46	6829.46	6829.46	6829.46	6829.46
3775	DIF210402028784	FEDERALES (APORTACIONES, SUBSIDIOS Y CONVENIOS)	2021	33-Aportaciones Federales para Entidades Federativas y Municipios	I004-FAIS Municipal y de las Demarcaciones Territoriales del Distrito Federal		27317.84	27317.84	27317.84	27317.84	27317.84	27317.84	27317.84
3776	DIF210402028788	FEDERALES (APORTACIONES, SUBSIDIOS Y CONVENIOS)	2021	33-Aportaciones Federales para Entidades Federativas y Municipios	I004-FAIS Municipal y de las Demarcaciones Territoriales del Distrito Federal		40976.75	40976.75	40976.75	40976.75	40976.75	40976.75	40976.75
3777	DIF210402028790	FEDERALES (APORTACIONES, SUBSIDIOS Y CONVENIOS)	2021	33-Aportaciones Federales para Entidades Federativas y Municipios	I004-FAIS Municipal y de las Demarcaciones Territoriales del Distrito Federal		6829.46	6829.46	6829.46	6829.46	6829.46	6829.46	6829.46
3778	DIF210402028794	FEDERALES (APORTACIONES, SUBSIDIOS Y CONVENIOS)	2021	33-Aportaciones Federales para Entidades Federativas y Municipios	I004-FAIS Municipal y de las Demarcaciones Territoriales del Distrito Federal		20488.38	20488.38	20488.38	20488.38	20488.38	20488.38	20488.38
3779	DIF210402028798	FEDERALES (APORTACIONES, SUBSIDIOS Y CONVENIOS)	2021	33-Aportaciones Federales para Entidades Federativas y Municipios	I004-FAIS Municipal y de las Demarcaciones Territoriales del Distrito Federal		20488.38	20488.38	20488.38	20488.38	20488.38	20488.38	20488.38
3780	DIF210402028801	FEDERALES (APORTACIONES, SUBSIDIOS Y CONVENIOS)	2021	33-Aportaciones Federales para Entidades Federativas y Municipios	I004-FAIS Municipal y de las Demarcaciones Territoriales del Distrito Federal		75124.05	75124.05	75124.05	75124.05	75124.05	75124.05	75124.05
3781	DIF210402028803	FEDERALES (APORTACIONES, SUBSIDIOS Y CONVENIOS)	2021	33-Aportaciones Federales para Entidades Federativas y Municipios	I004-FAIS Municipal y de las Demarcaciones Territoriales del Distrito Federal		13658.92	13658.92	13658.92	13658.92	13658.92	13658.92	13658.92
3782	DIF210402028804	FEDERALES (APORTACIONES, SUBSIDIOS Y CONVENIOS)	2021	33-Aportaciones Federales para Entidades Federativas y Municipios	I004-FAIS Municipal y de las Demarcaciones Territoriales del Distrito Federal		6829.46	6829.46	6829.46	6829.46	6829.46	6829.46	6829.46
3783	DIF210402028805	FEDERALES (APORTACIONES, SUBSIDIOS Y CONVENIOS)	2021	33-Aportaciones Federales para Entidades Federativas y Municipios	I004-FAIS Municipal y de las Demarcaciones Territoriales del Distrito Federal		27317.84	27317.84	27317.84	27317.84	27317.84	27317.84	27317.84

No.	FOLIO	TIPO DE RECURSO	CICLO DEL RECURSO	RAMO	PROGRAMA PRESUPUESTARIO	PROGRAMA ESTATAL O MUNICIPAL	APROBADO	MODIFICADO	RECAUDADO	COMPROMETIDO	DEVENGADO	EJERCIDO	PAGADO
3784	DIF210402028806	FEDERALES (APORTACIONES, SUBSIDIOS Y CONVENIOS)	2021	33-Aportaciones Federales para Entidades Federativas y Municipios	I004-FAIS Municipal y de las Demarcaciones Territoriales del Distrito Federal		6829.46	6829.46	6829.46	6829.46	6829.46	6829.46	6829.46
3785	DIF210402028808	FEDERALES (APORTACIONES, SUBSIDIOS Y CONVENIOS)	2021	33-Aportaciones Federales para Entidades Federativas y Municipios	I004-FAIS Municipal y de las Demarcaciones Territoriales del Distrito Federal		6829.46	6829.46	6829.46	6829.46	6829.46	6829.46	6829.46
3786	DIF210402028427	FEDERALES (APORTACIONES, SUBSIDIOS Y CONVENIOS)	2021	33-Aportaciones Federales para Entidades Federativas y Municipios	I004-FAIS Municipal y de las Demarcaciones Territoriales del Distrito Federal		6829.46	6829.46	6829.46	6829.46	6829.46	6829.46	6829.46
3787	DIF210402028430	FEDERALES (APORTACIONES, SUBSIDIOS Y CONVENIOS)	2021	33-Aportaciones Federales para Entidades Federativas y Municipios	I004-FAIS Municipal y de las Demarcaciones Territoriales del Distrito Federal		13658.92	13658.92	13658.92	13658.92	13658.92	13658.92	13658.92
3788	DIF210402028809	FEDERALES (APORTACIONES, SUBSIDIOS Y CONVENIOS)	2021	33-Aportaciones Federales para Entidades Federativas y Municipios	I004-FAIS Municipal y de las Demarcaciones Territoriales del Distrito Federal		20488.38	20488.38	20488.38	20488.38	20488.38	20488.38	20488.38
3789	DIF210402028821	FEDERALES (APORTACIONES, SUBSIDIOS Y CONVENIOS)	2021	33-Aportaciones Federales para Entidades Federativas y Municipios	I004-FAIS Municipal y de las Demarcaciones Territoriales del Distrito Federal		68294.59	68294.59	68294.59	68294.59	68294.59	68294.59	68294.59
3790	DIF210402028449	FEDERALES (APORTACIONES, SUBSIDIOS Y CONVENIOS)	2021	33-Aportaciones Federales para Entidades Federativas y Municipios	I004-FAIS Municipal y de las Demarcaciones Territoriales del Distrito Federal		13658.92	13658.92	13658.92	13658.92	13658.92	13658.92	13658.92
3791	DIF210402028455	FEDERALES (APORTACIONES, SUBSIDIOS Y CONVENIOS)	2021	33-Aportaciones Federales para Entidades Federativas y Municipios	I004-FAIS Municipal y de las Demarcaciones Territoriales del Distrito Federal		34147.29	34147.29	34147.29	34147.29	34147.29	34147.29	34147.29
3792	DIF210402028456	FEDERALES (APORTACIONES, SUBSIDIOS Y CONVENIOS)	2021	33-Aportaciones Federales para Entidades Federativas y Municipios	I004-FAIS Municipal y de las Demarcaciones Territoriales del Distrito Federal		27317.84	27317.84	27317.84	27317.84	27317.84	27317.84	27317.84
3793	DIF210402028460	FEDERALES (APORTACIONES, SUBSIDIOS Y CONVENIOS)	2021	33-Aportaciones Federales para Entidades Federativas y Municipios	I004-FAIS Municipal y de las Demarcaciones Territoriales del Distrito Federal		6829.46	6829.46	6829.46	6829.46	6829.46	6829.46	6829.46
3794	DIF210402028856	FEDERALES (APORTACIONES, SUBSIDIOS Y CONVENIOS)	2021	33-Aportaciones Federales para Entidades Federativas y Municipios	I004-FAIS Municipal y de las Demarcaciones Territoriales del Distrito Federal		54635.68	54635.68	54635.68	54635.68	54635.68	54635.68	54635.68
3795	DIF210402028858	FEDERALES (APORTACIONES, SUBSIDIOS Y CONVENIOS)	2021	33-Aportaciones Federales para Entidades Federativas y Municipios	I004-FAIS Municipal y de las Demarcaciones Territoriales del Distrito Federal		61465.14	61465.14	61465.14	61465.14	61465.14	61465.14	61465.14
3796	DIF210402028860	FEDERALES (APORTACIONES, SUBSIDIOS Y CONVENIOS)	2021	33-Aportaciones Federales para Entidades Federativas y Municipios	I004-FAIS Municipal y de las Demarcaciones Territoriales del Distrito Federal		6829.46	6829.46	6829.46	6829.46	6829.46	6829.46	6829.46
3797	DIF210402035959	MUNICIPAL	2021			Programa Municipal	64291.73	64291.73	226925.93	226925.93	226925.93	226925.93	226925.93
3798	DIF210402035959	FEDERALES (APORTACIONES, SUBSIDIOS Y CONVENIOS)	2021	33-Aportaciones Federales para Entidades Federativas y Municipios	I004-FAIS Municipal y de las Demarcaciones Territoriales del Distrito Federal		162634.2	162634.2	226925.93	226925.93	226925.93	226925.93	226925.93
3799	DIF210402036004	MUNICIPAL	2021			Programa Municipal	64291.73	64291.73	226925.93	226925.93	226925.93	226925.93	226925.93



No.	FOLIO	TIPO DE RECURSO	CICLO DEL RECURSO	RAMO	PROGRAMA PRESUPUESTARIO	PROGRAMA ESTATAL O MUNICIPAL	APROBADO	MODIFICADO	RECAUDADO	COMPROMETIDO	DEVENGADO	EJERCIDO	PAGADO
3800	DIF210402036004	FEDERALES (APORTACIONES, SUBSIDIOS Y CONVENIOS)	2021	33-Aportaciones Federales para Entidades Federativas y Municipios	I004-FAIS Municipal y de las Demarcaciones Territoriales del Distrito Federal		162634.2	162634.2	226925.93	226925.93	226925.93	226925.93	226925.93
3801	DIF210402036011	MUNICIPAL	2021			Programa Municipal	64291.73	64291.73	226925.93	226925.93	226925.93	226925.93	226925.93
3802	DIF210402036011	FEDERALES (APORTACIONES, SUBSIDIOS Y CONVENIOS)	2021	33-Aportaciones Federales para Entidades Federativas y Municipios	I004-FAIS Municipal y de las Demarcaciones Territoriales del Distrito Federal		162634.2	162634.2	226925.93	226925.93	226925.93	226925.93	226925.93
3803	DIF210402036022	MUNICIPAL	2021			Programa Municipal	64291.73	64291.73	226925.93	226925.93	226925.93	226925.93	226925.93
3804	DIF210402036022	FEDERALES (APORTACIONES, SUBSIDIOS Y CONVENIOS)	2021	33-Aportaciones Federales para Entidades Federativas y Municipios	I004-FAIS Municipal y de las Demarcaciones Territoriales del Distrito Federal		162634.2	162634.2	226925.93	226925.93	226925.93	226925.93	226925.93
3805	DIF210402036027	MUNICIPAL	2021			Programa Municipal	64291.73	64291.73	226925.93	226925.93	226925.93	226925.93	226925.93
3806	DIF210402036027	FEDERALES (APORTACIONES, SUBSIDIOS Y CONVENIOS)	2021	33-Aportaciones Federales para Entidades Federativas y Municipios	I004-FAIS Municipal y de las Demarcaciones Territoriales del Distrito Federal		162634.2	162634.2	226925.93	226925.93	226925.93	226925.93	226925.93
3807	DIF210402036035	MUNICIPAL	2021			Programa Municipal	64291.73	64291.73	226925.93	226925.93	226925.93	226925.93	226925.93
3808	DIF210402036035	FEDERALES (APORTACIONES, SUBSIDIOS Y CONVENIOS)	2021	33-Aportaciones Federales para Entidades Federativas y Municipios	I004-FAIS Municipal y de las Demarcaciones Territoriales del Distrito Federal		162634.2	162634.2	226925.93	226925.93	226925.93	226925.93	226925.93
3809	DIF210402036039	MUNICIPAL	2021			Programa Municipal	64291.73	64291.73	226925.93	226925.93	226925.93	226925.93	226925.93
3810	DIF210402036039	FEDERALES (APORTACIONES, SUBSIDIOS Y CONVENIOS)	2021	33-Aportaciones Federales para Entidades Federativas y Municipios	I004-FAIS Municipal y de las Demarcaciones Territoriales del Distrito Federal		162634.2	162634.2	226925.93	226925.93	226925.93	226925.93	226925.93
3811	DIF210402034025	FEDERALES (APORTACIONES, SUBSIDIOS Y CONVENIOS)	2021	33-Aportaciones Federales para Entidades Federativas y Municipios	I004-FAIS Municipal y de las Demarcaciones Territoriales del Distrito Federal		625000	622374.98	622374.98	622374.98	622374.98	622374.98	622374.98
3812	DIF210402041077	MUNICIPAL	2021			Programa Municipal	64291.73	64291.73	200001.5	200001.5	200001.5	200001.5	200001.5
3813	DIF210402041077	FEDERALES (APORTACIONES, SUBSIDIOS Y CONVENIOS)	2021	33-Aportaciones Federales para Entidades Federativas y Municipios	I004-FAIS Municipal y de las Demarcaciones Territoriales del Distrito Federal		135709.77	135709.77	200001.5	200001.5	200001.5	200001.5	200001.5
3814	DIF210402036126	MUNICIPAL	2021			Programa Municipal	64291.73	64291.73	226925.93	226925.93	226925.93	226925.93	226925.93
3815	DIF210402036126	FEDERALES (APORTACIONES, SUBSIDIOS Y CONVENIOS)	2021	33-Aportaciones Federales para Entidades Federativas y Municipios	I004-FAIS Municipal y de las Demarcaciones Territoriales del Distrito Federal		162634.2	162634.2	226925.93	226925.93	226925.93	226925.93	226925.93
3816	DIF210402036128	MUNICIPAL	2021			Programa Municipal	64291.73	64291.73	226925.93	226925.93	226925.93	226925.93	226925.93
3817	DIF210402036128	FEDERALES (APORTACIONES, SUBSIDIOS Y CONVENIOS)	2021	33-Aportaciones Federales para Entidades Federativas y Municipios	I004-FAIS Municipal y de las Demarcaciones Territoriales del Distrito Federal		162634.2	162634.2	226925.93	226925.93	226925.93	226925.93	226925.93
3818	DIF210402041551	FEDERALES (APORTACIONES, SUBSIDIOS Y CONVENIOS)	2021	33-Aportaciones Federales para Entidades Federativas y Municipios	I004-FAIS Municipal y de las Demarcaciones Territoriales del Distrito Federal		1431365.96	1431365.96	1431365.96	1431365.96	1431365.96	1431365.96	1431365.96
3819	DIF210402036131	MUNICIPAL	2021			Programa Municipal	64291.73	64291.73	226925.93	226925.93	226925.93	226925.93	226925.93
3820	DIF210402036131	FEDERALES (APORTACIONES, SUBSIDIOS Y CONVENIOS)	2021	33-Aportaciones Federales para Entidades Federativas y Municipios	I004-FAIS Municipal y de las Demarcaciones Territoriales del Distrito Federal		162634.2	162634.2	226925.93	226925.93	226925.93	226925.93	226925.93
3821	DIF210402036133	MUNICIPAL	2021			Programa Municipal	64291.73	64291.73	226925.93	226925.93	226925.93	226925.93	226925.93



No.	FOLIO	TIPO DE RECURSO	CICLO DEL RECURSO	RAMO	PROGRAMA PRESUPUESTARIO	PROGRAMA ESTATAL O MUNICIPAL	APROBADO	MODIFICADO	RECAUDADO	COMPROMETIDO	DEVENGADO	EJERCIDO	PAGADO
3822	DIF210402036133	FEDERALES (APORTACIONES, SUBSIDIOS Y CONVENIOS)	2021	33-Aportaciones Federales para Entidades Federativas y Municipios	I004-FAIS Municipal y de las Demarcaciones Territoriales del Distrito Federal		162634.2	162634.2	226925.93	226925.93	226925.93	226925.93	226925.93
3823	DIF210402036138	MUNICIPAL	2021			Programa Municipal	64291.73	64291.73	226925.93	226925.93	226925.93	226925.93	226925.93
3824	DIF210402036138	FEDERALES (APORTACIONES, SUBSIDIOS Y CONVENIOS)	2021	33-Aportaciones Federales para Entidades Federativas y Municipios	I004-FAIS Municipal y de las Demarcaciones Territoriales del Distrito Federal		162634.2	162634.2	226925.93	226925.93	226925.93	226925.93	226925.93
3825	DIF210402036139	MUNICIPAL	2021			Programa Municipal	64291.73	64291.73	226925.93	226925.93	226925.93	226925.93	226925.93
3826	DIF210402036139	FEDERALES (APORTACIONES, SUBSIDIOS Y CONVENIOS)	2021	33-Aportaciones Federales para Entidades Federativas y Municipios	I004-FAIS Municipal y de las Demarcaciones Territoriales del Distrito Federal		162634.2	162634.2	226925.93	226925.93	226925.93	226925.93	226925.93
3827	DIF210402036140	MUNICIPAL	2021			Programa Municipal	64291.73	64291.73	226925.93	226925.93	226925.93	226925.93	226925.93
3828	DIF210402036140	FEDERALES (APORTACIONES, SUBSIDIOS Y CONVENIOS)	2021	33-Aportaciones Federales para Entidades Federativas y Municipios	I004-FAIS Municipal y de las Demarcaciones Territoriales del Distrito Federal		162634.2	162634.2	226925.93	226925.93	226925.93	226925.93	226925.93
3829	DIF210402036142	MUNICIPAL	2021			Programa Municipal	64291.73	64291.73	226925.93	226925.93	226925.93	226925.93	226925.93
3830	DIF210402036142	FEDERALES (APORTACIONES, SUBSIDIOS Y CONVENIOS)	2021	33-Aportaciones Federales para Entidades Federativas y Municipios	I004-FAIS Municipal y de las Demarcaciones Territoriales del Distrito Federal		162634.2	162634.2	226925.93	226925.93	226925.93	226925.93	226925.93
3831	DIF210402036143	MUNICIPAL	2021			Programa Municipal	64291.73	64291.73	226925.93	226925.93	226925.93	226925.93	226925.93
3832	DIF210402036143	FEDERALES (APORTACIONES, SUBSIDIOS Y CONVENIOS)	2021	33-Aportaciones Federales para Entidades Federativas y Municipios	I004-FAIS Municipal y de las Demarcaciones Territoriales del Distrito Federal		162634.2	162634.2	226925.93	226925.93	226925.93	226925.93	226925.93
3833	DIF210402036144	MUNICIPAL	2021			Programa Municipal	64291.73	64291.73	226925.93	226925.93	226925.93	226925.93	226925.93
3834	DIF210402036144	FEDERALES (APORTACIONES, SUBSIDIOS Y CONVENIOS)	2021	33-Aportaciones Federales para Entidades Federativas y Municipios	I004-FAIS Municipal y de las Demarcaciones Territoriales del Distrito Federal		162634.2	162634.2	226925.93	226925.93	226925.93	226925.93	226925.93
3835	DIF210402036671	MUNICIPAL	2021			Programa Municipal	64291.73	64291.73	226925.93	226925.93	226925.93	226925.93	226925.93
3836	DIF210402036671	FEDERALES (APORTACIONES, SUBSIDIOS Y CONVENIOS)	2021	33-Aportaciones Federales para Entidades Federativas y Municipios	I004-FAIS Municipal y de las Demarcaciones Territoriales del Distrito Federal		162634.2	162634.2	226925.93	226925.93	226925.93	226925.93	226925.93
3837	DIF210402036678	MUNICIPAL	2021			Programa Municipal	64291.73	64291.73	226925.93	226925.93	226925.93	226925.93	226925.93
3838	DIF210402036678	FEDERALES (APORTACIONES, SUBSIDIOS Y CONVENIOS)	2021	33-Aportaciones Federales para Entidades Federativas y Municipios	I004-FAIS Municipal y de las Demarcaciones Territoriales del Distrito Federal		162634.2	162634.2	226925.93	226925.93	226925.93	226925.93	226925.93
3839	DIF210402036685	MUNICIPAL	2021			Programa Municipal	64291.73	64291.73	226925.93	226925.93	226925.93	226925.93	226925.93
3840	DIF210402036685	FEDERALES (APORTACIONES, SUBSIDIOS Y CONVENIOS)	2021	33-Aportaciones Federales para Entidades Federativas y Municipios	I004-FAIS Municipal y de las Demarcaciones Territoriales del Distrito Federal		162634.2	162634.2	226925.93	226925.93	226925.93	226925.93	226925.93
3841	DIF210402027628	FEDERALES (APORTACIONES, SUBSIDIOS Y CONVENIOS)	2021	33-Aportaciones Federales para Entidades Federativas y Municipios	I004-FAIS Municipal y de las Demarcaciones Territoriales del Distrito Federal		823791.9	823791.9	823791.9	823791.9	823791.9	823791.9	823791.9
3842	DIF210402028001	FEDERALES (APORTACIONES, SUBSIDIOS Y CONVENIOS)	2021	33-Aportaciones Federales para Entidades Federativas y Municipios	I004-FAIS Municipal y de las Demarcaciones Territoriales del Distrito Federal		20488.38	20488.38	20488.38	20488.38	20488.38	20488.38	20488.38



No.	FOLIO	TIPO DE RECURSO	CICLO DEL RECURSO	RAMO	PROGRAMA PRESUPUESTARIO	PROGRAMA ESTATAL O MUNICIPAL	APROBADO	MODIFICADO	RECAUDADO	COMPROMETIDO	DEVENGADO	EJERCIDO	PAGADO
3843	DIF210402031408	FEDERALES (APORTACIONES, SUBSIDIOS Y CONVENIOS)	2021	33-Aportaciones Federales para Entidades Federativas y Municipios	I004-FAIS Municipal y de las Demarcaciones Territoriales del Distrito Federal		13658.92	13658.92	13658.92	13658.92	13658.92	13658.92	13658.92
3844	DIF210402031415	FEDERALES (APORTACIONES, SUBSIDIOS Y CONVENIOS)	2021	33-Aportaciones Federales para Entidades Federativas y Municipios	I004-FAIS Municipal y de las Demarcaciones Territoriales del Distrito Federal		81953.52	81953.52	81953.52	81953.52	81953.52	81953.52	81953.52
3845	DIF210402031416	FEDERALES (APORTACIONES, SUBSIDIOS Y CONVENIOS)	2021	33-Aportaciones Federales para Entidades Federativas y Municipios	I004-FAIS Municipal y de las Demarcaciones Territoriales del Distrito Federal		34147.3	34147.3	34147.3	34147.3	34147.3	34147.3	34147.3
3846	DIF210402031417	FEDERALES (APORTACIONES, SUBSIDIOS Y CONVENIOS)	2021	33-Aportaciones Federales para Entidades Federativas y Municipios	I004-FAIS Municipal y de las Demarcaciones Territoriales del Distrito Federal		47806.22	47806.22	47806.22	47806.22	47806.22	47806.22	47806.22
3847	DIF210402031419	FEDERALES (APORTACIONES, SUBSIDIOS Y CONVENIOS)	2021	33-Aportaciones Federales para Entidades Federativas y Municipios	I004-FAIS Municipal y de las Demarcaciones Territoriales del Distrito Federal		13658.92	13658.92	13658.92	13658.92	13658.92	13658.92	13658.92
3848	DIF210402031420	FEDERALES (APORTACIONES, SUBSIDIOS Y CONVENIOS)	2021	33-Aportaciones Federales para Entidades Federativas y Municipios	I004-FAIS Municipal y de las Demarcaciones Territoriales del Distrito Federal		13658.92	13658.92	13658.92	13658.92	13658.92	13658.92	13658.92
3849	DIF210402031422	FEDERALES (APORTACIONES, SUBSIDIOS Y CONVENIOS)	2021	33-Aportaciones Federales para Entidades Federativas y Municipios	I004-FAIS Municipal y de las Demarcaciones Territoriales del Distrito Federal		6829.46	6829.46	6829.46	6829.46	6829.46	6829.46	6829.46
3850	DIF210402031425	FEDERALES (APORTACIONES, SUBSIDIOS Y CONVENIOS)	2021	33-Aportaciones Federales para Entidades Federativas y Municipios	I004-FAIS Municipal y de las Demarcaciones Territoriales del Distrito Federal		61465.13	61465.13	61465.13	61465.13	61465.13	61465.13	61465.13
3851	DIF210402031426	FEDERALES (APORTACIONES, SUBSIDIOS Y CONVENIOS)	2021	33-Aportaciones Federales para Entidades Federativas y Municipios	I004-FAIS Municipal y de las Demarcaciones Territoriales del Distrito Federal		20488.38	20488.38	20488.38	20488.38	20488.38	20488.38	20488.38
3852	DIF210402031430	FEDERALES (APORTACIONES, SUBSIDIOS Y CONVENIOS)	2021	33-Aportaciones Federales para Entidades Federativas y Municipios	I004-FAIS Municipal y de las Demarcaciones Territoriales del Distrito Federal		40976.75	40976.75	40976.75	40976.75	40976.75	40976.75	40976.75
3853	DIF210402029632	FEDERALES (APORTACIONES, SUBSIDIOS Y CONVENIOS)	2021	33-Aportaciones Federales para Entidades Federativas y Municipios	I004-FAIS Municipal y de las Demarcaciones Territoriales del Distrito Federal		20488.38	20488.38	20488.38	20488.38	20488.38	20488.38	20488.38
3854	DIF210402029638	FEDERALES (APORTACIONES, SUBSIDIOS Y CONVENIOS)	2021	33-Aportaciones Federales para Entidades Federativas y Municipios	I004-FAIS Municipal y de las Demarcaciones Territoriales del Distrito Federal		6829.46	6829.46	6829.46	6829.46	6829.46	6829.46	6829.46
3855	DIF210402029642	FEDERALES (APORTACIONES, SUBSIDIOS Y CONVENIOS)	2021	33-Aportaciones Federales para Entidades Federativas y Municipios	I004-FAIS Municipal y de las Demarcaciones Territoriales del Distrito Federal		6829.46	6829.46	6829.46	6829.46	6829.46	6829.46	6829.46
3856	DIF210402029653	FEDERALES (APORTACIONES, SUBSIDIOS Y CONVENIOS)	2021	33-Aportaciones Federales para Entidades Federativas y Municipios	I004-FAIS Municipal y de las Demarcaciones Territoriales del Distrito Federal		75124.05	75124.05	75124.05	75124.05	75124.05	75124.05	75124.05
3857	DIF210402027633	FEDERALES (APORTACIONES, SUBSIDIOS Y CONVENIOS)	2021	33-Aportaciones Federales para Entidades Federativas y Municipios	I004-FAIS Municipal y de las Demarcaciones Territoriales del Distrito Federal		215284.64	215284.64	215284.64	215284.64	215284.64	215284.64	215284.64

No.	FOLIO	TIPO DE RECURSO	CICLO DEL RECURSO	RAMO	PROGRAMA PRESUPUESTARIO	PROGRAMA ESTATAL O MUNICIPAL	APROBADO	MODIFICADO	RECAUDADO	COMPROMETIDO	DEVENGADO	EJERCIDO	PAGADO
3858	DIF210402027634	FEDERALES (APORTACIONES, SUBSIDIOS Y CONVENIOS)	2021	33-Aportaciones Federales para Entidades Federativas y Municipios	I004-FAIS Municipal y de las Demarcaciones Territoriales del Distrito Federal		159925.74	159925.74	159925.74	159925.74	159925.74	159925.74	159925.74
3859	DIF210402027638	FEDERALES (APORTACIONES, SUBSIDIOS Y CONVENIOS)	2021	33-Aportaciones Federales para Entidades Federativas y Municipios	I004-FAIS Municipal y de las Demarcaciones Territoriales del Distrito Federal		437581.41	437581.41	437581.41	437581.41	437581.41	437581.41	437581.41
3860	DIF210402027640	FEDERALES (APORTACIONES, SUBSIDIOS Y CONVENIOS)	2021	33-Aportaciones Federales para Entidades Federativas y Municipios	I004-FAIS Municipal y de las Demarcaciones Territoriales del Distrito Federal		48420.56	48420.56	48420.56	48420.56	48420.56	48420.56	48420.56
3861	DIF210402027642	FEDERALES (APORTACIONES, SUBSIDIOS Y CONVENIOS)	2021	33-Aportaciones Federales para Entidades Federativas y Municipios	I004-FAIS Municipal y de las Demarcaciones Territoriales del Distrito Federal		171118.94	171118.94	171118.94	171118.94	171118.94	171118.94	171118.94
3862	DIF210402027643	FEDERALES (APORTACIONES, SUBSIDIOS Y CONVENIOS)	2021	33-Aportaciones Federales para Entidades Federativas y Municipios	I004-FAIS Municipal y de las Demarcaciones Territoriales del Distrito Federal		47626.76	47626.76	47626.76	47626.76	47626.76	47626.76	47626.76
3863	DIF210402027646	FEDERALES (APORTACIONES, SUBSIDIOS Y CONVENIOS)	2021	33-Aportaciones Federales para Entidades Federativas y Municipios	I004-FAIS Municipal y de las Demarcaciones Territoriales del Distrito Federal		616560.13	616560.13	616560.13	616560.13	616560.13	616560.13	616560.13
3864	DIF210402027649	FEDERALES (APORTACIONES, SUBSIDIOS Y CONVENIOS)	2021	33-Aportaciones Federales para Entidades Federativas y Municipios	I004-FAIS Municipal y de las Demarcaciones Territoriales del Distrito Federal		347505.96	347505.96	347505.96	347505.96	347505.96	347505.96	347505.96
3865	DIF210402027651	FEDERALES (APORTACIONES, SUBSIDIOS Y CONVENIOS)	2021	33-Aportaciones Federales para Entidades Federativas y Municipios	I004-FAIS Municipal y de las Demarcaciones Territoriales del Distrito Federal		469386.55	469386.55	469386.55	469386.55	469386.55	469386.55	469386.55
3866	DIF210402027652	FEDERALES (APORTACIONES, SUBSIDIOS Y CONVENIOS)	2021	33-Aportaciones Federales para Entidades Federativas y Municipios	I004-FAIS Municipal y de las Demarcaciones Territoriales del Distrito Federal		114851.45	114851.45	114851.45	114851.45	114851.45	114851.45	114851.45
3867	DIF210402027653	FEDERALES (APORTACIONES, SUBSIDIOS Y CONVENIOS)	2021	33-Aportaciones Federales para Entidades Federativas y Municipios	I004-FAIS Municipal y de las Demarcaciones Territoriales del Distrito Federal		172277.18	172277.18	172277.18	172277.18	172277.18	172277.18	172277.18
3868	DIF210402028025	FEDERALES (APORTACIONES, SUBSIDIOS Y CONVENIOS)	2021	33-Aportaciones Federales para Entidades Federativas y Municipios	I004-FAIS Municipal y de las Demarcaciones Territoriales del Distrito Federal		27317.84	27317.84	27317.84	27317.84	27317.84	27317.84	27317.84
3869	DIF210402028035	FEDERALES (APORTACIONES, SUBSIDIOS Y CONVENIOS)	2021	33-Aportaciones Federales para Entidades Federativas y Municipios	I004-FAIS Municipal y de las Demarcaciones Territoriales del Distrito Federal		13658.92	13658.92	13658.92	13658.92	13658.92	13658.92	13658.92
3870	DIF210402028038	FEDERALES (APORTACIONES, SUBSIDIOS Y CONVENIOS)	2021	33-Aportaciones Federales para Entidades Federativas y Municipios	I004-FAIS Municipal y de las Demarcaciones Territoriales del Distrito Federal		27317.84	27317.84	27317.84	27317.84	27317.84	27317.84	27317.84
3871	DIF210402031432	FEDERALES (APORTACIONES, SUBSIDIOS Y CONVENIOS)	2021	33-Aportaciones Federales para Entidades Federativas y Municipios	I004-FAIS Municipal y de las Demarcaciones Territoriales del Distrito Federal		20488.38	20488.38	20488.38	20488.38	20488.38	20488.38	20488.38
3872	DIF210402031434	FEDERALES (APORTACIONES, SUBSIDIOS Y CONVENIOS)	2021	33-Aportaciones Federales para Entidades Federativas y Municipios	I004-FAIS Municipal y de las Demarcaciones Territoriales del Distrito Federal		6829.46	6829.46	6829.46	6829.46	6829.46	6829.46	6829.46



No.	FOLIO	TIPO DE RECURSO	CICLO DEL RECURSO	RAMO	PROGRAMA PRESUPUESTARIO	PROGRAMA ESTATAL O MUNICIPAL	APROBADO	MODIFICADO	RECAUDADO	COMPROMETIDO	DEVENGADO	EJERCIDO	PAGADO
3873	DIF210402031435	FEDERALES (APORTACIONES, SUBSIDIOS Y CONVENIOS)	2021	33-Aportaciones Federales para Entidades Federativas y Municipios	I004-FAIS Municipal y de las Demarcaciones Territoriales del Distrito Federal		27317.84	27317.84	27317.84	27317.84	27317.84	27317.84	27317.84
3874	DIF210402031437	FEDERALES (APORTACIONES, SUBSIDIOS Y CONVENIOS)	2021	33-Aportaciones Federales para Entidades Federativas y Municipios	I004-FAIS Municipal y de las Demarcaciones Territoriales del Distrito Federal		27317.84	27317.84	27317.84	27317.84	27317.84	27317.84	27317.84
3875	DIF210402031438	FEDERALES (APORTACIONES, SUBSIDIOS Y CONVENIOS)	2021	33-Aportaciones Federales para Entidades Federativas y Municipios	I004-FAIS Municipal y de las Demarcaciones Territoriales del Distrito Federal		34147.29	34147.29	34147.29	34147.29	34147.29	34147.29	34147.29
3876	DIF210402031440	FEDERALES (APORTACIONES, SUBSIDIOS Y CONVENIOS)	2021	33-Aportaciones Federales para Entidades Federativas y Municipios	I004-FAIS Municipal y de las Demarcaciones Territoriales del Distrito Federal		20488.38	20488.38	20488.38	20488.38	20488.38	20488.38	20488.38
3877	DIF210402031441	FEDERALES (APORTACIONES, SUBSIDIOS Y CONVENIOS)	2021	33-Aportaciones Federales para Entidades Federativas y Municipios	I004-FAIS Municipal y de las Demarcaciones Territoriales del Distrito Federal		13658.92	13658.92	13658.92	13658.92	13658.92	13658.92	13658.92
3878	DIF210402031444	FEDERALES (APORTACIONES, SUBSIDIOS Y CONVENIOS)	2021	33-Aportaciones Federales para Entidades Federativas y Municipios	I004-FAIS Municipal y de las Demarcaciones Territoriales del Distrito Federal		61465.13	61465.13	61465.13	61465.13	61465.13	61465.13	61465.13
3879	DIF210402031447	FEDERALES (APORTACIONES, SUBSIDIOS Y CONVENIOS)	2021	33-Aportaciones Federales para Entidades Federativas y Municipios	I004-FAIS Municipal y de las Demarcaciones Territoriales del Distrito Federal		13658.92	13658.92	13658.92	13658.92	13658.92	13658.92	13658.92
3880	DIF210402031448	FEDERALES (APORTACIONES, SUBSIDIOS Y CONVENIOS)	2021	33-Aportaciones Federales para Entidades Federativas y Municipios	I004-FAIS Municipal y de las Demarcaciones Territoriales del Distrito Federal		20488.38	20488.38	20488.38	20488.38	20488.38	20488.38	20488.38
3881	DIF210402031449	FEDERALES (APORTACIONES, SUBSIDIOS Y CONVENIOS)	2021	33-Aportaciones Federales para Entidades Federativas y Municipios	I004-FAIS Municipal y de las Demarcaciones Territoriales del Distrito Federal		6829.46	6829.46	6829.46	6829.46	6829.46	6829.46	6829.46
3882	DIF210402031450	FEDERALES (APORTACIONES, SUBSIDIOS Y CONVENIOS)	2021	33-Aportaciones Federales para Entidades Federativas y Municipios	I004-FAIS Municipal y de las Demarcaciones Territoriales del Distrito Federal		6829.46	6829.46	6829.46	6829.46	6829.46	6829.46	6829.46
3883	DIF210402031456	FEDERALES (APORTACIONES, SUBSIDIOS Y CONVENIOS)	2021	33-Aportaciones Federales para Entidades Federativas y Municipios	I004-FAIS Municipal y de las Demarcaciones Territoriales del Distrito Federal		6829.46	6829.46	6829.46	6829.46	6829.46	6829.46	6829.46
3884	DIF210402031457	FEDERALES (APORTACIONES, SUBSIDIOS Y CONVENIOS)	2021	33-Aportaciones Federales para Entidades Federativas y Municipios	I004-FAIS Municipal y de las Demarcaciones Territoriales del Distrito Federal		6829.46	6829.46	6829.46	6829.46	6829.46	6829.46	6829.46
3885	DIF210402029659	FEDERALES (APORTACIONES, SUBSIDIOS Y CONVENIOS)	2021	33-Aportaciones Federales para Entidades Federativas y Municipios	I004-FAIS Municipal y de las Demarcaciones Territoriales del Distrito Federal		355131.92	355131.92	355131.92	355131.92	355131.92	355131.92	355131.92
3886	DIF210402029662	FEDERALES (APORTACIONES, SUBSIDIOS Y CONVENIOS)	2021	33-Aportaciones Federales para Entidades Federativas y Municipios	I004-FAIS Municipal y de las Demarcaciones Territoriales del Distrito Federal		61465.13	61465.13	61465.13	61465.13	61465.13	61465.13	61465.13
3887	DIF210402029665	FEDERALES (APORTACIONES, SUBSIDIOS Y CONVENIOS)	2021	33-Aportaciones Federales para Entidades Federativas y Municipios	I004-FAIS Municipal y de las Demarcaciones Territoriales del Distrito Federal		122930.26	122930.26	122930.26	122930.26	122930.26	122930.26	122930.26



No.	FOLIO	TIPO DE RECURSO	CICLO DEL RECURSO	RAMO	PROGRAMA PRESUPUESTARIO	PROGRAMA ESTATAL O MUNICIPAL	APROBADO	MODIFICADO	RECAUDADO	COMPROMETIDO	DEVENGADO	EJERCIDO	PAGADO
3888	DIF210402029666	FEDERALES (APORTACIONES, SUBSIDIOS Y CONVENIOS)	2021	33-Aportaciones Federales para Entidades Federativas y Municipios	I004-FAIS Municipal y de las Demarcaciones Territoriales del Distrito Federal		191224.85	191224.85	191224.85	191224.85	191224.85	191224.85	191224.85
3889	DIF210402028046	FEDERALES (APORTACIONES, SUBSIDIOS Y CONVENIOS)	2021	33-Aportaciones Federales para Entidades Federativas y Municipios	I004-FAIS Municipal y de las Demarcaciones Territoriales del Distrito Federal		13658.92	13658.92	13658.92	13658.92	13658.92	13658.92	13658.92
3890	DIF210402028047	FEDERALES (APORTACIONES, SUBSIDIOS Y CONVENIOS)	2021	33-Aportaciones Federales para Entidades Federativas y Municipios	I004-FAIS Municipal y de las Demarcaciones Territoriales del Distrito Federal		6829.46	6829.46	6829.46	6829.46	6829.46	6829.46	6829.46
3891	DIF210402028048	FEDERALES (APORTACIONES, SUBSIDIOS Y CONVENIOS)	2021	33-Aportaciones Federales para Entidades Federativas y Municipios	I004-FAIS Municipal y de las Demarcaciones Territoriales del Distrito Federal		6829.46	6829.46	6829.46	6829.46	6829.46	6829.46	6829.46
3892	DIF210402028050	FEDERALES (APORTACIONES, SUBSIDIOS Y CONVENIOS)	2021	33-Aportaciones Federales para Entidades Federativas y Municipios	I004-FAIS Municipal y de las Demarcaciones Territoriales del Distrito Federal		27317.84	27317.84	27317.84	27317.84	27317.84	27317.84	27317.84
3893	DIF210402028052	FEDERALES (APORTACIONES, SUBSIDIOS Y CONVENIOS)	2021	33-Aportaciones Federales para Entidades Federativas y Municipios	I004-FAIS Municipal y de las Demarcaciones Territoriales del Distrito Federal		6829.46	6829.46	6829.46	6829.46	6829.46	6829.46	6829.46
3894	DIF210402028054	FEDERALES (APORTACIONES, SUBSIDIOS Y CONVENIOS)	2021	33-Aportaciones Federales para Entidades Federativas y Municipios	I004-FAIS Municipal y de las Demarcaciones Territoriales del Distrito Federal		375620.24	375620.24	375620.24	375620.24	375620.24	375620.24	375620.24
3895	DIF210402028055	FEDERALES (APORTACIONES, SUBSIDIOS Y CONVENIOS)	2021	33-Aportaciones Federales para Entidades Federativas y Municipios	I004-FAIS Municipal y de las Demarcaciones Territoriales del Distrito Federal		47806.22	47806.22	47806.22	47806.22	47806.22	47806.22	47806.22
3896	DIF210402028059	FEDERALES (APORTACIONES, SUBSIDIOS Y CONVENIOS)	2021	33-Aportaciones Federales para Entidades Federativas y Municipios	I004-FAIS Municipal y de las Demarcaciones Territoriales del Distrito Federal		47806.21	47806.21	47806.21	47806.21	47806.21	47806.21	47806.21
3897	DIF210402028060	FEDERALES (APORTACIONES, SUBSIDIOS Y CONVENIOS)	2021	33-Aportaciones Federales para Entidades Federativas y Municipios	I004-FAIS Municipal y de las Demarcaciones Territoriales del Distrito Federal		27317.84	27317.84	27317.84	27317.84	27317.84	27317.84	27317.84
3898	DIF210402028066	FEDERALES (APORTACIONES, SUBSIDIOS Y CONVENIOS)	2021	33-Aportaciones Federales para Entidades Federativas y Municipios	I004-FAIS Municipal y de las Demarcaciones Territoriales del Distrito Federal		34147.3	34147.3	34147.3	34147.3	34147.3	34147.3	34147.3
3899	DIF210402029681	FEDERALES (APORTACIONES, SUBSIDIOS Y CONVENIOS)	2021	33-Aportaciones Federales para Entidades Federativas y Municipios	I004-FAIS Municipal y de las Demarcaciones Territoriales del Distrito Federal		68294.59	68294.59	68294.59	68294.59	68294.59	68294.59	68294.59
3900	DIF210402029686	FEDERALES (APORTACIONES, SUBSIDIOS Y CONVENIOS)	2021	33-Aportaciones Federales para Entidades Federativas y Municipios	I004-FAIS Municipal y de las Demarcaciones Territoriales del Distrito Federal		20488.38	20488.38	20488.38	20488.38	20488.38	20488.38	20488.38
3901	DIF210402029687	FEDERALES (APORTACIONES, SUBSIDIOS Y CONVENIOS)	2021	33-Aportaciones Federales para Entidades Federativas y Municipios	I004-FAIS Municipal y de las Demarcaciones Territoriales del Distrito Federal		6829.46	6829.46	6829.46	6829.46	6829.46	6829.46	6829.46
3902	DIF210402031459	FEDERALES (APORTACIONES, SUBSIDIOS Y CONVENIOS)	2021	33-Aportaciones Federales para Entidades Federativas y Municipios	I004-FAIS Municipal y de las Demarcaciones Territoriales del Distrito Federal		47806.21	47806.21	47806.21	47806.21	47806.21	47806.21	47806.21

No.	FOLIO	TIPO DE RECURSO	CICLO DEL RECURSO	RAMO	PROGRAMA PRESUPUESTARIO	PROGRAMA ESTATAL O MUNICIPAL	APROBADO	MODIFICADO	RECAUDADO	COMPROMETIDO	DEVENGADO	EJERCIDO	PAGADO
3903	DIF210402031461	FEDERALES (APORTACIONES, SUBSIDIOS Y CONVENIOS)	2021	33-Aportaciones Federales para Entidades Federativas y Municipios	I004-FAIS Municipal y de las Demarcaciones Territoriales del Distrito Federal		13658.92	13658.92	13658.92	13658.92	13658.92	13658.92	13658.92
3904	DIF210402031462	FEDERALES (APORTACIONES, SUBSIDIOS Y CONVENIOS)	2021	33-Aportaciones Federales para Entidades Federativas y Municipios	I004-FAIS Municipal y de las Demarcaciones Territoriales del Distrito Federal		13658.92	13658.92	13658.92	13658.92	13658.92	13658.92	13658.92
3905	DIF210402031463	FEDERALES (APORTACIONES, SUBSIDIOS Y CONVENIOS)	2021	33-Aportaciones Federales para Entidades Federativas y Municipios	I004-FAIS Municipal y de las Demarcaciones Territoriales del Distrito Federal		6829.46	6829.46	6829.46	6829.46	6829.46	6829.46	6829.46
3906	DIF210402031466	FEDERALES (APORTACIONES, SUBSIDIOS Y CONVENIOS)	2021	33-Aportaciones Federales para Entidades Federativas y Municipios	I004-FAIS Municipal y de las Demarcaciones Territoriales del Distrito Federal		54635.67	54635.67	54635.67	54635.67	54635.67	54635.67	54635.67
3907	DIF210402034195	FEDERALES (APORTACIONES, SUBSIDIOS Y CONVENIOS)	2021	33-Aportaciones Federales para Entidades Federativas y Municipios	I004-FAIS Municipal y de las Demarcaciones Territoriales del Distrito Federal		625000	622374.98	622374.98	622374.98	622374.98	622374.98	622374.98
3908	DIF210402027691	FEDERALES (APORTACIONES, SUBSIDIOS Y CONVENIOS)	2021	33-Aportaciones Federales para Entidades Federativas y Municipios	I004-FAIS Municipal y de las Demarcaciones Territoriales del Distrito Federal		116100.8	116100.8	116100.8	116100.8	116100.8	116100.8	116100.8
3909	DIF210402027696	FEDERALES (APORTACIONES, SUBSIDIOS Y CONVENIOS)	2021	33-Aportaciones Federales para Entidades Federativas y Municipios	I004-FAIS Municipal y de las Demarcaciones Territoriales del Distrito Federal		254517.94	254517.94	254517.94	254517.94	254517.94	254517.94	254517.94
3910	DIF210402027704	FEDERALES (APORTACIONES, SUBSIDIOS Y CONVENIOS)	2021	33-Aportaciones Federales para Entidades Federativas y Municipios	I004-FAIS Municipal y de las Demarcaciones Territoriales del Distrito Federal		68294.59	68294.59	68294.59	68294.59	68294.59	68294.59	68294.59
3911	DIF210402027705	FEDERALES (APORTACIONES, SUBSIDIOS Y CONVENIOS)	2021	33-Aportaciones Federales para Entidades Federativas y Municipios	I004-FAIS Municipal y de las Demarcaciones Territoriales del Distrito Federal		101419.72	101419.72	101419.72	101419.72	101419.72	101419.72	101419.72
3912	DIF210402028068	FEDERALES (APORTACIONES, SUBSIDIOS Y CONVENIOS)	2021	33-Aportaciones Federales para Entidades Federativas y Municipios	I004-FAIS Municipal y de las Demarcaciones Territoriales del Distrito Federal		13658.92	13658.92	13658.92	13658.92	13658.92	13658.92	13658.92
3913	DIF210402028074	FEDERALES (APORTACIONES, SUBSIDIOS Y CONVENIOS)	2021	33-Aportaciones Federales para Entidades Federativas y Municipios	I004-FAIS Municipal y de las Demarcaciones Territoriales del Distrito Federal		34147.29	34147.29	34147.29	34147.29	34147.29	34147.29	34147.29
3914	DIF210402031469	FEDERALES (APORTACIONES, SUBSIDIOS Y CONVENIOS)	2021	33-Aportaciones Federales para Entidades Federativas y Municipios	I004-FAIS Municipal y de las Demarcaciones Territoriales del Distrito Federal		6829.46	6829.46	6829.46	6829.46	6829.46	6829.46	6829.46
3915	DIF210402031470	FEDERALES (APORTACIONES, SUBSIDIOS Y CONVENIOS)	2021	33-Aportaciones Federales para Entidades Federativas y Municipios	I004-FAIS Municipal y de las Demarcaciones Territoriales del Distrito Federal		20488.38	20488.38	20488.38	20488.38	20488.38	20488.38	20488.38
3916	DIF210402031471	FEDERALES (APORTACIONES, SUBSIDIOS Y CONVENIOS)	2021	33-Aportaciones Federales para Entidades Federativas y Municipios	I004-FAIS Municipal y de las Demarcaciones Territoriales del Distrito Federal		20488.38	20488.38	20488.38	20488.38	20488.38	20488.38	20488.38
3917	DIF210402031475	FEDERALES (APORTACIONES, SUBSIDIOS Y CONVENIOS)	2021	33-Aportaciones Federales para Entidades Federativas y Municipios	I004-FAIS Municipal y de las Demarcaciones Territoriales del Distrito Federal		6829.46	6829.46	6829.46	6829.46	6829.46	6829.46	6829.46



No.	FOLIO	TIPO DE RECURSO	CICLO DEL RECURSO	RAMO	PROGRAMA PRESUPUESTARIO	PROGRAMA ESTATAL O MUNICIPAL	APROBADO	MODIFICADO	RECAUDADO	COMPROMETIDO	DEVENGADO	EJERCIDO	PAGADO
3918	DIF210402031477	FEDERALES (APORTACIONES, SUBSIDIOS Y CONVENIOS)	2021	33-Aportaciones Federales para Entidades Federativas y Municipios	I004-FAIS Municipal y de las Demarcaciones Territoriales del Distrito Federal		6829.46	6829.46	6829.46	6829.46	6829.46	6829.46	6829.46
3919	DIF210402031480	FEDERALES (APORTACIONES, SUBSIDIOS Y CONVENIOS)	2021	33-Aportaciones Federales para Entidades Federativas y Municipios	I004-FAIS Municipal y de las Demarcaciones Territoriales del Distrito Federal		13658.92	13658.92	13658.92	13658.92	13658.92	13658.92	13658.92
3920	DIF210402031481	FEDERALES (APORTACIONES, SUBSIDIOS Y CONVENIOS)	2021	33-Aportaciones Federales para Entidades Federativas y Municipios	I004-FAIS Municipal y de las Demarcaciones Territoriales del Distrito Federal		13658.92	13658.92	13658.92	13658.92	13658.92	13658.92	13658.92
3921	DIF210402031484	FEDERALES (APORTACIONES, SUBSIDIOS Y CONVENIOS)	2021	33-Aportaciones Federales para Entidades Federativas y Municipios	I004-FAIS Municipal y de las Demarcaciones Territoriales del Distrito Federal		6829.46	6829.46	6829.46	6829.46	6829.46	6829.46	6829.46
3922	DIF210402031485	FEDERALES (APORTACIONES, SUBSIDIOS Y CONVENIOS)	2021	33-Aportaciones Federales para Entidades Federativas y Municipios	I004-FAIS Municipal y de las Demarcaciones Territoriales del Distrito Federal		6829.46	6829.46	6829.46	6829.46	6829.46	6829.46	6829.46
3923	DIF210402031486	FEDERALES (APORTACIONES, SUBSIDIOS Y CONVENIOS)	2021	33-Aportaciones Federales para Entidades Federativas y Municipios	I004-FAIS Municipal y de las Demarcaciones Territoriales del Distrito Federal		6829.46	6829.46	6829.46	6829.46	6829.46	6829.46	6829.46
3924	DIF210402031488	FEDERALES (APORTACIONES, SUBSIDIOS Y CONVENIOS)	2021	33-Aportaciones Federales para Entidades Federativas y Municipios	I004-FAIS Municipal y de las Demarcaciones Territoriales del Distrito Federal		13658.92	13658.92	13658.92	13658.92	13658.92	13658.92	13658.92
3925	DIF210402031489	FEDERALES (APORTACIONES, SUBSIDIOS Y CONVENIOS)	2021	33-Aportaciones Federales para Entidades Federativas y Municipios	I004-FAIS Municipal y de las Demarcaciones Territoriales del Distrito Federal		6829.46	6829.46	6829.46	6829.46	6829.46	6829.46	6829.46
3926	DIF210402027717	FEDERALES (APORTACIONES, SUBSIDIOS Y CONVENIOS)	2021	33-Aportaciones Federales para Entidades Federativas y Municipios	I004-FAIS Municipal y de las Demarcaciones Territoriales del Distrito Federal		20488.38	20488.38	20488.38	20488.38	20488.38	20488.38	20488.38
3927	DIF210402027727	FEDERALES (APORTACIONES, SUBSIDIOS Y CONVENIOS)	2021	33-Aportaciones Federales para Entidades Federativas y Municipios	I004-FAIS Municipal y de las Demarcaciones Territoriales del Distrito Federal		13658.92	13658.92	13658.92	13658.92	13658.92	13658.92	13658.92
3928	DIF210402029353	FEDERALES (APORTACIONES, SUBSIDIOS Y CONVENIOS)	2021	33-Aportaciones Federales para Entidades Federativas y Municipios	I004-FAIS Municipal y de las Demarcaciones Territoriales del Distrito Federal		40976.75	40976.75	40976.75	40976.75	40976.75	40976.75	40976.75
3929	DIF210402031493	FEDERALES (APORTACIONES, SUBSIDIOS Y CONVENIOS)	2021	33-Aportaciones Federales para Entidades Federativas y Municipios	I004-FAIS Municipal y de las Demarcaciones Territoriales del Distrito Federal		47806.21	47806.21	47806.21	47806.21	47806.21	47806.21	47806.21
3930	DIF210402031495	FEDERALES (APORTACIONES, SUBSIDIOS Y CONVENIOS)	2021	33-Aportaciones Federales para Entidades Federativas y Municipios	I004-FAIS Municipal y de las Demarcaciones Territoriales del Distrito Federal		6829.46	6829.46	6829.46	6829.46	6829.46	6829.46	6829.46
3931	DIF210402031497	FEDERALES (APORTACIONES, SUBSIDIOS Y CONVENIOS)	2021	33-Aportaciones Federales para Entidades Federativas y Municipios	I004-FAIS Municipal y de las Demarcaciones Territoriales del Distrito Federal		68294.59	68294.59	68294.59	68294.59	68294.59	68294.59	68294.59
3932	DIF210402031501	FEDERALES (APORTACIONES, SUBSIDIOS Y CONVENIOS)	2021	33-Aportaciones Federales para Entidades Federativas y Municipios	I004-FAIS Municipal y de las Demarcaciones Territoriales del Distrito Federal		6829.46	6829.46	6829.46	6829.46	6829.46	6829.46	6829.46

No.	FOLIO	TIPO DE RECURSO	CICLO DEL RECURSO	RAMO	PROGRAMA PRESUPUESTARIO	PROGRAMA ESTATAL O MUNICIPAL	APROBADO	MODIFICADO	RECAUDADO	COMPROMETIDO	DEVENGADO	EJERCIDO	PAGADO
3933	DIF210402031503	FEDERALES (APORTACIONES, SUBSIDIOS Y CONVENIOS)	2021	33-Aportaciones Federales para Entidades Federativas y Municipios	I004-FAIS Municipal y de las Demarcaciones Territoriales del Distrito Federal		6829.46	6829.46	6829.46	6829.46	6829.46	6829.46	6829.46
3934	DIF210402031505	FEDERALES (APORTACIONES, SUBSIDIOS Y CONVENIOS)	2021	33-Aportaciones Federales para Entidades Federativas y Municipios	I004-FAIS Municipal y de las Demarcaciones Territoriales del Distrito Federal		34147.29	34147.29	34147.29	34147.29	34147.29	34147.29	34147.29
3935	DIF210402031506	FEDERALES (APORTACIONES, SUBSIDIOS Y CONVENIOS)	2021	33-Aportaciones Federales para Entidades Federativas y Municipios	I004-FAIS Municipal y de las Demarcaciones Territoriales del Distrito Federal		6829.46	6829.46	6829.46	6829.46	6829.46	6829.46	6829.46
3936	DIF210402031507	FEDERALES (APORTACIONES, SUBSIDIOS Y CONVENIOS)	2021	33-Aportaciones Federales para Entidades Federativas y Municipios	I004-FAIS Municipal y de las Demarcaciones Territoriales del Distrito Federal		27317.84	27317.84	27317.84	27317.84	27317.84	27317.84	27317.84
3937	DIF210402031517	FEDERALES (APORTACIONES, SUBSIDIOS Y CONVENIOS)	2021	33-Aportaciones Federales para Entidades Federativas y Municipios	I004-FAIS Municipal y de las Demarcaciones Territoriales del Distrito Federal		34147.29	34147.29	34147.29	34147.29	34147.29	34147.29	34147.29
3938	DIF210402027739	FEDERALES (APORTACIONES, SUBSIDIOS Y CONVENIOS)	2021	33-Aportaciones Federales para Entidades Federativas y Municipios	I004-FAIS Municipal y de las Demarcaciones Territoriales del Distrito Federal		6829.46	6829.46	6829.46	6829.46	6829.46	6829.46	6829.46
3939	DIF210402027740	FEDERALES (APORTACIONES, SUBSIDIOS Y CONVENIOS)	2021	33-Aportaciones Federales para Entidades Federativas y Municipios	I004-FAIS Municipal y de las Demarcaciones Territoriales del Distrito Federal		13658.92	13658.92	13658.92	13658.92	13658.92	13658.92	13658.92
3940	DIF210402027754	FEDERALES (APORTACIONES, SUBSIDIOS Y CONVENIOS)	2021	33-Aportaciones Federales para Entidades Federativas y Municipios	I004-FAIS Municipal y de las Demarcaciones Territoriales del Distrito Federal		6829.46	6829.46	6829.46	6829.46	6829.46	6829.46	6829.46
3941	DIF210402027757	FEDERALES (APORTACIONES, SUBSIDIOS Y CONVENIOS)	2021	33-Aportaciones Federales para Entidades Federativas y Municipios	I004-FAIS Municipal y de las Demarcaciones Territoriales del Distrito Federal		6829.46	6829.46	6829.46	6829.46	6829.46	6829.46	6829.46
3942	DIF210402029358	FEDERALES (APORTACIONES, SUBSIDIOS Y CONVENIOS)	2021	33-Aportaciones Federales para Entidades Federativas y Municipios	I004-FAIS Municipal y de las Demarcaciones Territoriales del Distrito Federal		6829.46	6829.46	6829.46	6829.46	6829.46	6829.46	6829.46
3943	DIF210402029360	FEDERALES (APORTACIONES, SUBSIDIOS Y CONVENIOS)	2021	33-Aportaciones Federales para Entidades Federativas y Municipios	I004-FAIS Municipal y de las Demarcaciones Territoriales del Distrito Federal		6829.46	6829.46	6829.46	6829.46	6829.46	6829.46	6829.46
3944	DIF210402029365	FEDERALES (APORTACIONES, SUBSIDIOS Y CONVENIOS)	2021	33-Aportaciones Federales para Entidades Federativas y Municipios	I004-FAIS Municipal y de las Demarcaciones Territoriales del Distrito Federal		6829.46	6829.46	6829.46	6829.46	6829.46	6829.46	6829.46
3945	DIF210402029368	FEDERALES (APORTACIONES, SUBSIDIOS Y CONVENIOS)	2021	33-Aportaciones Federales para Entidades Federativas y Municipios	I004-FAIS Municipal y de las Demarcaciones Territoriales del Distrito Federal		13658.92	13658.92	13658.92	13658.92	13658.92	13658.92	13658.92
3946	DIF210402031521	FEDERALES (APORTACIONES, SUBSIDIOS Y CONVENIOS)	2021	33-Aportaciones Federales para Entidades Federativas y Municipios	I004-FAIS Municipal y de las Demarcaciones Territoriales del Distrito Federal		13658.92	13658.92	13658.92	13658.92	13658.92	13658.92	13658.92
3947	DIF210402031522	FEDERALES (APORTACIONES, SUBSIDIOS Y CONVENIOS)	2021	33-Aportaciones Federales para Entidades Federativas y Municipios	I004-FAIS Municipal y de las Demarcaciones Territoriales del Distrito Federal		20488.38	20488.38	20488.38	20488.38	20488.38	20488.38	20488.38



No.	FOLIO	TIPO DE RECURSO	CICLO DEL RECURSO	RAMO	PROGRAMA PRESUPUESTARIO	PROGRAMA ESTATAL O MUNICIPAL	APROBADO	MODIFICADO	RECAUDADO	COMPROMETIDO	DEVENGADO	EJERCIDO	PAGADO
3948	DIF210402031523	FEDERALES (APORTACIONES, SUBSIDIOS Y CONVENIOS)	2021	33-Aportaciones Federales para Entidades Federativas y Municipios	I004-FAIS Municipal y de las Demarcaciones Territoriales del Distrito Federal		61465.13	61465.13	61465.13	61465.13	61465.13	61465.13	61465.13
3949	DIF210402031526	FEDERALES (APORTACIONES, SUBSIDIOS Y CONVENIOS)	2021	33-Aportaciones Federales para Entidades Federativas y Municipios	I004-FAIS Municipal y de las Demarcaciones Territoriales del Distrito Federal		13658.92	13658.92	13658.92	13658.92	13658.92	13658.92	13658.92
3950	DIF210402031527	FEDERALES (APORTACIONES, SUBSIDIOS Y CONVENIOS)	2021	33-Aportaciones Federales para Entidades Federativas y Municipios	I004-FAIS Municipal y de las Demarcaciones Territoriales del Distrito Federal		6829.46	6829.46	6829.46	6829.46	6829.46	6829.46	6829.46
3951	DIF210402031530	FEDERALES (APORTACIONES, SUBSIDIOS Y CONVENIOS)	2021	33-Aportaciones Federales para Entidades Federativas y Municipios	I004-FAIS Municipal y de las Demarcaciones Territoriales del Distrito Federal		47806.21	47806.21	47806.21	47806.21	47806.21	47806.21	47806.21
3952	DIF210402031532	FEDERALES (APORTACIONES, SUBSIDIOS Y CONVENIOS)	2021	33-Aportaciones Federales para Entidades Federativas y Municipios	I004-FAIS Municipal y de las Demarcaciones Territoriales del Distrito Federal		6829.46	6829.46	6829.46	6829.46	6829.46	6829.46	6829.46
3953	DIF210402031533	FEDERALES (APORTACIONES, SUBSIDIOS Y CONVENIOS)	2021	33-Aportaciones Federales para Entidades Federativas y Municipios	I004-FAIS Municipal y de las Demarcaciones Territoriales del Distrito Federal		6829.46	6829.46	6829.46	6829.46	6829.46	6829.46	6829.46
3954	DIF210402031536	FEDERALES (APORTACIONES, SUBSIDIOS Y CONVENIOS)	2021	33-Aportaciones Federales para Entidades Federativas y Municipios	I004-FAIS Municipal y de las Demarcaciones Territoriales del Distrito Federal		6829.46	6829.46	6829.46	6829.46	6829.46	6829.46	6829.46
3955	DIF210402031537	FEDERALES (APORTACIONES, SUBSIDIOS Y CONVENIOS)	2021	33-Aportaciones Federales para Entidades Federativas y Municipios	I004-FAIS Municipal y de las Demarcaciones Territoriales del Distrito Federal		40976.75	40976.75	40976.75	40976.75	40976.75	40976.75	40976.75
3956	DIF210402031538	FEDERALES (APORTACIONES, SUBSIDIOS Y CONVENIOS)	2021	33-Aportaciones Federales para Entidades Federativas y Municipios	I004-FAIS Municipal y de las Demarcaciones Territoriales del Distrito Federal		6829.46	6829.46	6829.46	6829.46	6829.46	6829.46	6829.46
3957	DIF210402031539	FEDERALES (APORTACIONES, SUBSIDIOS Y CONVENIOS)	2021	33-Aportaciones Federales para Entidades Federativas y Municipios	I004-FAIS Municipal y de las Demarcaciones Territoriales del Distrito Federal		34147.29	34147.29	34147.29	34147.29	34147.29	34147.29	34147.29
3958	DIF210402031541	FEDERALES (APORTACIONES, SUBSIDIOS Y CONVENIOS)	2021	33-Aportaciones Federales para Entidades Federativas y Municipios	I004-FAIS Municipal y de las Demarcaciones Territoriales del Distrito Federal		27317.84	27317.84	27317.84	27317.84	27317.84	27317.84	27317.84
3959	DIF210402031542	FEDERALES (APORTACIONES, SUBSIDIOS Y CONVENIOS)	2021	33-Aportaciones Federales para Entidades Federativas y Municipios	I004-FAIS Municipal y de las Demarcaciones Territoriales del Distrito Federal		20488.38	20488.38	20488.38	20488.38	20488.38	20488.38	20488.38
3960	DIF210402031545	FEDERALES (APORTACIONES, SUBSIDIOS Y CONVENIOS)	2021	33-Aportaciones Federales para Entidades Federativas y Municipios	I004-FAIS Municipal y de las Demarcaciones Territoriales del Distrito Federal		13658.92	13658.92	13658.92	13658.92	13658.92	13658.92	13658.92
3961	DIF210402027762	FEDERALES (APORTACIONES, SUBSIDIOS Y CONVENIOS)	2021	33-Aportaciones Federales para Entidades Federativas y Municipios	I004-FAIS Municipal y de las Demarcaciones Territoriales del Distrito Federal		27317.84	27317.84	27317.84	27317.84	27317.84	27317.84	27317.84
3962	DIF210402027767	FEDERALES (APORTACIONES, SUBSIDIOS Y CONVENIOS)	2021	33-Aportaciones Federales para Entidades Federativas y Municipios	I004-FAIS Municipal y de las Demarcaciones Territoriales del Distrito Federal		68294.59	68294.59	68294.59	68294.59	68294.59	68294.59	68294.59



No.	FOLIO	TIPO DE RECURSO	CICLO DEL RECURSO	RAMO	PROGRAMA PRESUPUESTARIO	PROGRAMA ESTATAL O MUNICIPAL	APROBADO	MODIFICADO	RECAUDADO	COMPROMETIDO	DEVENGADO	EJERCIDO	PAGADO
3963	DIF210402027780	FEDERALES (APORTACIONES, SUBSIDIOS Y CONVENIOS)	2021	33-Aportaciones Federales para Entidades Federativas y Municipios	I004-FAIS Municipal y de las Demarcaciones Territoriales del Distrito Federal		20488.38	20488.38	20488.38	20488.38	20488.38	20488.38	20488.38
3964	DIF210402031547	FEDERALES (APORTACIONES, SUBSIDIOS Y CONVENIOS)	2021	33-Aportaciones Federales para Entidades Federativas y Municipios	I004-FAIS Municipal y de las Demarcaciones Territoriales del Distrito Federal		40976.76	40976.75	40976.75	40976.75	40976.75	40976.75	40976.75
3965	DIF210402031548	FEDERALES (APORTACIONES, SUBSIDIOS Y CONVENIOS)	2021	33-Aportaciones Federales para Entidades Federativas y Municipios	I004-FAIS Municipal y de las Demarcaciones Territoriales del Distrito Federal		95612.42	95612.42	95612.42	95612.42	95612.42	95612.42	95612.42
3966	DIF210402031551	FEDERALES (APORTACIONES, SUBSIDIOS Y CONVENIOS)	2021	33-Aportaciones Federales para Entidades Federativas y Municipios	I004-FAIS Municipal y de las Demarcaciones Territoriales del Distrito Federal		20488.38	20488.38	20488.38	20488.38	20488.38	20488.38	20488.38
3967	DIF210402031554	FEDERALES (APORTACIONES, SUBSIDIOS Y CONVENIOS)	2021	33-Aportaciones Federales para Entidades Federativas y Municipios	I004-FAIS Municipal y de las Demarcaciones Territoriales del Distrito Federal		27317.84	27317.84	27317.84	27317.84	27317.84	27317.84	27317.84
3968	DIF210402031555	FEDERALES (APORTACIONES, SUBSIDIOS Y CONVENIOS)	2021	33-Aportaciones Federales para Entidades Federativas y Municipios	I004-FAIS Municipal y de las Demarcaciones Territoriales del Distrito Federal		6829.46	6829.46	6829.46	6829.46	6829.46	6829.46	6829.46
3969	DIF210402031556	FEDERALES (APORTACIONES, SUBSIDIOS Y CONVENIOS)	2021	33-Aportaciones Federales para Entidades Federativas y Municipios	I004-FAIS Municipal y de las Demarcaciones Territoriales del Distrito Federal		13658.92	13658.92	13658.92	13658.92	13658.92	13658.92	13658.92
3970	DIF210402031559	FEDERALES (APORTACIONES, SUBSIDIOS Y CONVENIOS)	2021	33-Aportaciones Federales para Entidades Federativas y Municipios	I004-FAIS Municipal y de las Demarcaciones Territoriales del Distrito Federal		6829.46	6829.46	6829.46	6829.46	6829.46	6829.46	6829.46
3971	DIF210402031560	FEDERALES (APORTACIONES, SUBSIDIOS Y CONVENIOS)	2021	33-Aportaciones Federales para Entidades Federativas y Municipios	I004-FAIS Municipal y de las Demarcaciones Territoriales del Distrito Federal		61465.13	61465.13	61465.13	61465.13	61465.13	61465.13	61465.13
3972	DIF210402031561	FEDERALES (APORTACIONES, SUBSIDIOS Y CONVENIOS)	2021	33-Aportaciones Federales para Entidades Federativas y Municipios	I004-FAIS Municipal y de las Demarcaciones Territoriales del Distrito Federal		6829.46	6829.46	6829.46	6829.46	6829.46	6829.46	6829.46
3973	DIF210402031562	FEDERALES (APORTACIONES, SUBSIDIOS Y CONVENIOS)	2021	33-Aportaciones Federales para Entidades Federativas y Municipios	I004-FAIS Municipal y de las Demarcaciones Territoriales del Distrito Federal		6829.46	6829.46	6829.46	6829.46	6829.46	6829.46	6829.46
3974	DIF210402031563	FEDERALES (APORTACIONES, SUBSIDIOS Y CONVENIOS)	2021	33-Aportaciones Federales para Entidades Federativas y Municipios	I004-FAIS Municipal y de las Demarcaciones Territoriales del Distrito Federal		6829.46	6829.46	6829.46	6829.46	6829.46	6829.46	6829.46
3975	DIF210402031567	FEDERALES (APORTACIONES, SUBSIDIOS Y CONVENIOS)	2021	33-Aportaciones Federales para Entidades Federativas y Municipios	I004-FAIS Municipal y de las Demarcaciones Territoriales del Distrito Federal		6829.46	6829.46	6829.46	6829.46	6829.46	6829.46	6829.46
3976	DIF210402031569	FEDERALES (APORTACIONES, SUBSIDIOS Y CONVENIOS)	2021	33-Aportaciones Federales para Entidades Federativas y Municipios	I004-FAIS Municipal y de las Demarcaciones Territoriales del Distrito Federal		54635.68	54635.68	54635.68	54635.68	54635.68	54635.68	54635.68
3977	DIF210402031570	FEDERALES (APORTACIONES, SUBSIDIOS Y CONVENIOS)	2021	33-Aportaciones Federales para Entidades Federativas y Municipios	I004-FAIS Municipal y de las Demarcaciones Territoriales del Distrito Federal		27317.84	27317.84	27317.84	27317.84	27317.84	27317.84	27317.84



No.	FOLIO	TIPO DE RECURSO	CICLO DEL RECURSO	RAMO	PROGRAMA PRESUPUESTARIO	PROGRAMA ESTATAL O MUNICIPAL	APROBADO	MODIFICADO	RECAUDADO	COMPROMETIDO	DEVENGADO	EJERCIDO	PAGADO
3978	DIF210402031571	FEDERALES (APORTACIONES, SUBSIDIOS Y CONVENIOS)	2021	33-Aportaciones Federales para Entidades Federativas y Municipios	I004-FAIS Municipal y de las Demarcaciones Territoriales del Distrito Federal		6829.46	6829.46	6829.46	6829.46	6829.46	6829.46	6829.46
3979	DIF210402027789	FEDERALES (APORTACIONES, SUBSIDIOS Y CONVENIOS)	2021	33-Aportaciones Federales para Entidades Federativas y Municipios	I004-FAIS Municipal y de las Demarcaciones Territoriales del Distrito Federal		20488.38	20488.38	20488.38	20488.38	20488.38	20488.38	20488.38
3980	DIF210402027793	FEDERALES (APORTACIONES, SUBSIDIOS Y CONVENIOS)	2021	33-Aportaciones Federales para Entidades Federativas y Municipios	I004-FAIS Municipal y de las Demarcaciones Territoriales del Distrito Federal		6829.46	6829.46	6829.46	6829.46	6829.46	6829.46	6829.46
3981	DIF210402027797	FEDERALES (APORTACIONES, SUBSIDIOS Y CONVENIOS)	2021	33-Aportaciones Federales para Entidades Federativas y Municipios	I004-FAIS Municipal y de las Demarcaciones Territoriales del Distrito Federal		6829.46	6829.46	6829.46	6829.46	6829.46	6829.46	6829.46
3982	DIF210402029699	FEDERALES (APORTACIONES, SUBSIDIOS Y CONVENIOS)	2021	33-Aportaciones Federales para Entidades Federativas y Municipios	I004-FAIS Municipal y de las Demarcaciones Territoriales del Distrito Federal		13658.92	13658.92	13658.92	13658.92	13658.92	13658.92	13658.92
3983	DIF210402029704	FEDERALES (APORTACIONES, SUBSIDIOS Y CONVENIOS)	2021	33-Aportaciones Federales para Entidades Federativas y Municipios	I004-FAIS Municipal y de las Demarcaciones Territoriales del Distrito Federal		13658.92	13658.92	13658.92	13658.92	13658.92	13658.92	13658.92
3984	DIF210402029713	FEDERALES (APORTACIONES, SUBSIDIOS Y CONVENIOS)	2021	33-Aportaciones Federales para Entidades Federativas y Municipios	I004-FAIS Municipal y de las Demarcaciones Territoriales del Distrito Federal		13658.92	13658.92	13658.92	13658.92	13658.92	13658.92	13658.92
3985	DIF210402031572	FEDERALES (APORTACIONES, SUBSIDIOS Y CONVENIOS)	2021	33-Aportaciones Federales para Entidades Federativas y Municipios	I004-FAIS Municipal y de las Demarcaciones Territoriales del Distrito Federal		40976.75	40976.75	40976.75	40976.75	40976.75	40976.75	40976.75
3986	DIF210402031573	FEDERALES (APORTACIONES, SUBSIDIOS Y CONVENIOS)	2021	33-Aportaciones Federales para Entidades Federativas y Municipios	I004-FAIS Municipal y de las Demarcaciones Territoriales del Distrito Federal		95612.42	95612.42	95612.42	95612.42	95612.42	95612.42	95612.42
3987	DIF210402031574	FEDERALES (APORTACIONES, SUBSIDIOS Y CONVENIOS)	2021	33-Aportaciones Federales para Entidades Federativas y Municipios	I004-FAIS Municipal y de las Demarcaciones Territoriales del Distrito Federal		6829.46	6829.46	6829.46	6829.46	6829.46	6829.46	6829.46
3988	DIF210402031575	FEDERALES (APORTACIONES, SUBSIDIOS Y CONVENIOS)	2021	33-Aportaciones Federales para Entidades Federativas y Municipios	I004-FAIS Municipal y de las Demarcaciones Territoriales del Distrito Federal		6829.46	6829.46	6829.46	6829.46	6829.46	6829.46	6829.46
3989	DIF210402031578	FEDERALES (APORTACIONES, SUBSIDIOS Y CONVENIOS)	2021	33-Aportaciones Federales para Entidades Federativas y Municipios	I004-FAIS Municipal y de las Demarcaciones Territoriales del Distrito Federal		6829.46	6829.46	6829.46	6829.46	6829.46	6829.46	6829.46
3990	DIF210402031579	FEDERALES (APORTACIONES, SUBSIDIOS Y CONVENIOS)	2021	33-Aportaciones Federales para Entidades Federativas y Municipios	I004-FAIS Municipal y de las Demarcaciones Territoriales del Distrito Federal		13658.92	13658.92	13658.92	13658.92	13658.92	13658.92	13658.92
3991	DIF210402031581	FEDERALES (APORTACIONES, SUBSIDIOS Y CONVENIOS)	2021	33-Aportaciones Federales para Entidades Federativas y Municipios	I004-FAIS Municipal y de las Demarcaciones Territoriales del Distrito Federal		6829.46	6829.46	6829.46	6829.46	6829.46	6829.46	6829.46
3992	DIF210402031582	FEDERALES (APORTACIONES, SUBSIDIOS Y CONVENIOS)	2021	33-Aportaciones Federales para Entidades Federativas y Municipios	I004-FAIS Municipal y de las Demarcaciones Territoriales del Distrito Federal		20488.38	20488.38	20488.38	20488.38	20488.38	20488.38	20488.38



No.	FOLIO	TIPO DE RECURSO	CICLO DEL RECURSO	RAMO	PROGRAMA PRESUPUESTARIO	PROGRAMA ESTATAL O MUNICIPAL	APROBADO	MODIFICADO	RECAUDADO	COMPROMETIDO	DEVENGADO	EJERCIDO	PAGADO
3993	DIF210402031583	FEDERALES (APORTACIONES, SUBSIDIOS Y CONVENIOS)	2021	33-Aportaciones Federales para Entidades Federativas y Municipios	I004-FAIS Municipal y de las Demarcaciones Territoriales del Distrito Federal		27317.84	27317.84	27317.84	27317.84	27317.84	27317.84	27317.84
3994	DIF210402031584	FEDERALES (APORTACIONES, SUBSIDIOS Y CONVENIOS)	2021	33-Aportaciones Federales para Entidades Federativas y Municipios	I004-FAIS Municipal y de las Demarcaciones Territoriales del Distrito Federal		27317.84	27317.84	27317.84	27317.84	27317.84	27317.84	27317.84
3995	DIF210402031585	FEDERALES (APORTACIONES, SUBSIDIOS Y CONVENIOS)	2021	33-Aportaciones Federales para Entidades Federativas y Municipios	I004-FAIS Municipal y de las Demarcaciones Territoriales del Distrito Federal		6829.46	6829.46	6829.46	6829.46	6829.46	6829.46	6829.46
3996	DIF210402031586	FEDERALES (APORTACIONES, SUBSIDIOS Y CONVENIOS)	2021	33-Aportaciones Federales para Entidades Federativas y Municipios	I004-FAIS Municipal y de las Demarcaciones Territoriales del Distrito Federal		13658.92	13658.92	13658.92	13658.92	13658.92	13658.92	13658.92
3997	DIF210402031587	FEDERALES (APORTACIONES, SUBSIDIOS Y CONVENIOS)	2021	33-Aportaciones Federales para Entidades Federativas y Municipios	I004-FAIS Municipal y de las Demarcaciones Territoriales del Distrito Federal		61465.13	61465.13	61465.13	61465.13	61465.13	61465.13	61465.13
3998	DIF210402031589	FEDERALES (APORTACIONES, SUBSIDIOS Y CONVENIOS)	2021	33-Aportaciones Federales para Entidades Federativas y Municipios	I004-FAIS Municipal y de las Demarcaciones Territoriales del Distrito Federal		6829.46	6829.46	6829.46	6829.46	6829.46	6829.46	6829.46
3999	DIF210402031590	FEDERALES (APORTACIONES, SUBSIDIOS Y CONVENIOS)	2021	33-Aportaciones Federales para Entidades Federativas y Municipios	I004-FAIS Municipal y de las Demarcaciones Territoriales del Distrito Federal		6829.46	6829.46	6829.46	6829.46	6829.46	6829.46	6829.46
4000	DIF210402031593	FEDERALES (APORTACIONES, SUBSIDIOS Y CONVENIOS)	2021	33-Aportaciones Federales para Entidades Federativas y Municipios	I004-FAIS Municipal y de las Demarcaciones Territoriales del Distrito Federal		6829.46	6829.46	6829.46	6829.46	6829.46	6829.46	6829.46
4001	DIF210402031594	FEDERALES (APORTACIONES, SUBSIDIOS Y CONVENIOS)	2021	33-Aportaciones Federales para Entidades Federativas y Municipios	I004-FAIS Municipal y de las Demarcaciones Territoriales del Distrito Federal		20488.38	6829.46	6829.46	6829.46	6829.46	6829.46	6829.46
4002	DIF210402031598	FEDERALES (APORTACIONES, SUBSIDIOS Y CONVENIOS)	2021	33-Aportaciones Federales para Entidades Federativas y Municipios	I004-FAIS Municipal y de las Demarcaciones Territoriales del Distrito Federal		27317.84	27317.84	27317.84	27317.84	27317.84	27317.84	27317.84
4003	DIF210402027810	FEDERALES (APORTACIONES, SUBSIDIOS Y CONVENIOS)	2021	33-Aportaciones Federales para Entidades Federativas y Municipios	I004-FAIS Municipal y de las Demarcaciones Territoriales del Distrito Federal		61465.14	61465.14	61465.14	61465.14	61465.14	61465.14	61465.14
4004	DIF210402029719	FEDERALES (APORTACIONES, SUBSIDIOS Y CONVENIOS)	2021	33-Aportaciones Federales para Entidades Federativas y Municipios	I004-FAIS Municipal y de las Demarcaciones Territoriales del Distrito Federal		34147.3	34147.3	34147.3	34147.3	34147.3	34147.3	34147.3
4005	DIF210402029723	FEDERALES (APORTACIONES, SUBSIDIOS Y CONVENIOS)	2021	33-Aportaciones Federales para Entidades Federativas y Municipios	I004-FAIS Municipal y de las Demarcaciones Territoriales del Distrito Federal		6829.46	6829.46	6829.46	6829.46	6829.46	6829.46	6829.46
4006	DIF210402029726	FEDERALES (APORTACIONES, SUBSIDIOS Y CONVENIOS)	2021	33-Aportaciones Federales para Entidades Federativas y Municipios	I004-FAIS Municipal y de las Demarcaciones Territoriales del Distrito Federal		6829.46	6829.46	6829.46	6829.46	6829.46	6829.46	6829.46
4007	DIF210402031599	FEDERALES (APORTACIONES, SUBSIDIOS Y CONVENIOS)	2021	33-Aportaciones Federales para Entidades Federativas y Municipios	I004-FAIS Municipal y de las Demarcaciones Territoriales del Distrito Federal		54635.67	54635.67	54635.67	54635.67	54635.67	54635.67	54635.67



No.	FOLIO	TIPO DE RECURSO	CICLO DEL RECURSO	RAMO	PROGRAMA PRESUPUESTARIO	PROGRAMA ESTATAL O MUNICIPAL	APROBADO	MODIFICADO	RECAUDADO	COMPROMETIDO	DEVENGADO	EJERCIDO	PAGADO
4008	DIF210402031601	FEDERALES (APORTACIONES, SUBSIDIOS Y CONVENIOS)	2021	33-Aportaciones Federales para Entidades Federativas y Municipios	I004-FAIS Municipal y de las Demarcaciones Territoriales del Distrito Federal		34147.29	34147.29	34147.29	34147.29	34147.29	34147.29	34147.29
4009	DIF210402031602	FEDERALES (APORTACIONES, SUBSIDIOS Y CONVENIOS)	2021	33-Aportaciones Federales para Entidades Federativas y Municipios	I004-FAIS Municipal y de las Demarcaciones Territoriales del Distrito Federal		13658.92	13658.92	13658.92	13658.92	13658.92	13658.92	13658.92
4010	DIF210402031604	FEDERALES (APORTACIONES, SUBSIDIOS Y CONVENIOS)	2021	33-Aportaciones Federales para Entidades Federativas y Municipios	I004-FAIS Municipal y de las Demarcaciones Territoriales del Distrito Federal		47806.21	47806.21	47806.21	47806.21	47806.21	47806.21	47806.21
4011	DIF210402031605	FEDERALES (APORTACIONES, SUBSIDIOS Y CONVENIOS)	2021	33-Aportaciones Federales para Entidades Federativas y Municipios	I004-FAIS Municipal y de las Demarcaciones Territoriales del Distrito Federal		13658.92	13658.92	13658.92	13658.92	13658.92	13658.92	13658.92
4012	DIF210402031608	FEDERALES (APORTACIONES, SUBSIDIOS Y CONVENIOS)	2021	33-Aportaciones Federales para Entidades Federativas y Municipios	I004-FAIS Municipal y de las Demarcaciones Territoriales del Distrito Federal		6829.46	6829.46	6829.46	6829.46	6829.46	6829.46	6829.46
4013	DIF210402031609	FEDERALES (APORTACIONES, SUBSIDIOS Y CONVENIOS)	2021	33-Aportaciones Federales para Entidades Federativas y Municipios	I004-FAIS Municipal y de las Demarcaciones Territoriales del Distrito Federal		13658.92	13658.92	13658.92	13658.92	13658.92	13658.92	13658.92
4014	DIF210402031610	FEDERALES (APORTACIONES, SUBSIDIOS Y CONVENIOS)	2021	33-Aportaciones Federales para Entidades Federativas y Municipios	I004-FAIS Municipal y de las Demarcaciones Territoriales del Distrito Federal		81953.51	81953.51	81953.51	81953.51	81953.51	81953.51	81953.51
4015	DIF210402031611	FEDERALES (APORTACIONES, SUBSIDIOS Y CONVENIOS)	2021	33-Aportaciones Federales para Entidades Federativas y Municipios	I004-FAIS Municipal y de las Demarcaciones Territoriales del Distrito Federal		34147.3	34147.3	34147.3	34147.3	34147.3	34147.3	34147.3
4016	DIF210402031613	FEDERALES (APORTACIONES, SUBSIDIOS Y CONVENIOS)	2021	33-Aportaciones Federales para Entidades Federativas y Municipios	I004-FAIS Municipal y de las Demarcaciones Territoriales del Distrito Federal		47806.21	47806.21	47806.21	47806.21	47806.21	47806.21	47806.21
4017	DIF210402031614	FEDERALES (APORTACIONES, SUBSIDIOS Y CONVENIOS)	2021	33-Aportaciones Federales para Entidades Federativas y Municipios	I004-FAIS Municipal y de las Demarcaciones Territoriales del Distrito Federal		34147.3	34147.3	34147.3	34147.3	34147.3	34147.3	34147.3
4018	DIF210402027838	FEDERALES (APORTACIONES, SUBSIDIOS Y CONVENIOS)	2021	33-Aportaciones Federales para Entidades Federativas y Municipios	I004-FAIS Municipal y de las Demarcaciones Territoriales del Distrito Federal		6829.46	6829.46	6829.46	6829.46	6829.46	6829.46	6829.46
4019	DIF210402027847	FEDERALES (APORTACIONES, SUBSIDIOS Y CONVENIOS)	2021	33-Aportaciones Federales para Entidades Federativas y Municipios	I004-FAIS Municipal y de las Demarcaciones Territoriales del Distrito Federal		6829.46	6829.46	6829.46	6829.46	6829.46	6829.46	6829.46
4020	DIF210402027849	FEDERALES (APORTACIONES, SUBSIDIOS Y CONVENIOS)	2021	33-Aportaciones Federales para Entidades Federativas y Municipios	I004-FAIS Municipal y de las Demarcaciones Territoriales del Distrito Federal		562712.15	562712.15	562712.15	562712.15	562712.15	562712.15	562712.15
4021	DIF210402027854	FEDERALES (APORTACIONES, SUBSIDIOS Y CONVENIOS)	2021	33-Aportaciones Federales para Entidades Federativas y Municipios	I004-FAIS Municipal y de las Demarcaciones Territoriales del Distrito Federal		844068.22	844068.22	844068.22	844068.22	844068.22	844068.22	844068.22
4022	DIF210402029757	FEDERALES (APORTACIONES, SUBSIDIOS Y CONVENIOS)	2021	33-Aportaciones Federales para Entidades Federativas y Municipios	I004-FAIS Municipal y de las Demarcaciones Territoriales del Distrito Federal		27317.84	27317.84	27317.84	27317.84	27317.84	27317.84	27317.84



No.	FOLIO	TIPO DE RECURSO	CICLO DEL RECURSO	RAMO	PROGRAMA PRESUPUESTARIO	PROGRAMA ESTATAL O MUNICIPAL	APROBADO	MODIFICADO	RECAUDADO	COMPROMETIDO	DEVENGADO	EJERCIDO	PAGADO
4023	DIF210402029758	FEDERALES (APORTACIONES, SUBSIDIOS Y CONVENIOS)	2021	33-Aportaciones Federales para Entidades Federativas y Municipios	I004-FAIS Municipal y de las Demarcaciones Territoriales del Distrito Federal		6829.46	6829.46	6829.46	6829.46	6829.46	6829.46	6829.46
4024	DIF210402027860	FEDERALES (APORTACIONES, SUBSIDIOS Y CONVENIOS)	2021	33-Aportaciones Federales para Entidades Federativas y Municipios	I004-FAIS Municipal y de las Demarcaciones Territoriales del Distrito Federal		13658.92	13658.92	13658.92	13658.92	13658.92	13658.92	13658.92
4025	DIF210402027862	FEDERALES (APORTACIONES, SUBSIDIOS Y CONVENIOS)	2021	33-Aportaciones Federales para Entidades Federativas y Municipios	I004-FAIS Municipal y de las Demarcaciones Territoriales del Distrito Federal		169747.25	169747.25	169747.25	169747.25	169747.25	169747.25	169747.25
4026	DIF210402027864	FEDERALES (APORTACIONES, SUBSIDIOS Y CONVENIOS)	2021	33-Aportaciones Federales para Entidades Federativas y Municipios	I004-FAIS Municipal y de las Demarcaciones Territoriales del Distrito Federal		6829.46	6829.46	6829.46	6829.46	6829.46	6829.46	6829.46
4027	DIF210402027866	FEDERALES (APORTACIONES, SUBSIDIOS Y CONVENIOS)	2021	33-Aportaciones Federales para Entidades Federativas y Municipios	I004-FAIS Municipal y de las Demarcaciones Territoriales del Distrito Federal		608260.99	608260.99	608260.99	608260.99	608260.99	608260.99	608260.99
4028	DIF210402027872	FEDERALES (APORTACIONES, SUBSIDIOS Y CONVENIOS)	2021	33-Aportaciones Federales para Entidades Federativas y Municipios	I004-FAIS Municipal y de las Demarcaciones Territoriales del Distrito Federal		47806.21	47806.21	47806.21	47806.21	47806.21	47806.21	47806.21
4029	DIF210402027873	FEDERALES (APORTACIONES, SUBSIDIOS Y CONVENIOS)	2021	33-Aportaciones Federales para Entidades Federativas y Municipios	I004-FAIS Municipal y de las Demarcaciones Territoriales del Distrito Federal		169747.25	169747.25	169747.25	169747.25	169747.25	169747.25	169747.25
4030	DIF210402029774	FEDERALES (APORTACIONES, SUBSIDIOS Y CONVENIOS)	2021	33-Aportaciones Federales para Entidades Federativas y Municipios	I004-FAIS Municipal y de las Demarcaciones Territoriales del Distrito Federal		6829.46	6829.46	6829.46	6829.46	6829.46	6829.46	6829.46
4031	DIF210402029780	FEDERALES (APORTACIONES, SUBSIDIOS Y CONVENIOS)	2021	33-Aportaciones Federales para Entidades Federativas y Municipios	I004-FAIS Municipal y de las Demarcaciones Territoriales del Distrito Federal		13658.92	13658.92	13658.92	13658.92	13658.92	13658.92	13658.92
4032	DIF210402027878	FEDERALES (APORTACIONES, SUBSIDIOS Y CONVENIOS)	2021	33-Aportaciones Federales para Entidades Federativas y Municipios	I004-FAIS Municipal y de las Demarcaciones Territoriales del Distrito Federal		141456.05	141456.05	141456.05	141456.05	141456.05	141456.05	141456.05
4033	DIF210402027882	FEDERALES (APORTACIONES, SUBSIDIOS Y CONVENIOS)	2021	33-Aportaciones Federales para Entidades Federativas y Municipios	I004-FAIS Municipal y de las Demarcaciones Territoriales del Distrito Federal		20488.38	20488.38	20488.38	20488.38	20488.38	20488.38	20488.38
4034	DIF210402027888	FEDERALES (APORTACIONES, SUBSIDIOS Y CONVENIOS)	2021	33-Aportaciones Federales para Entidades Federativas y Municipios	I004-FAIS Municipal y de las Demarcaciones Territoriales del Distrito Federal		13658.92	13658.92	13658.92	13658.92	13658.92	13658.92	13658.92
4035	DIF210402027889	FEDERALES (APORTACIONES, SUBSIDIOS Y CONVENIOS)	2021	33-Aportaciones Federales para Entidades Federativas y Municipios	I004-FAIS Municipal y de las Demarcaciones Territoriales del Distrito Federal		27317.84	27317.84	27317.84	27317.84	27317.84	27317.84	27317.84
4036	DIF210402027899	FEDERALES (APORTACIONES, SUBSIDIOS Y CONVENIOS)	2021	33-Aportaciones Federales para Entidades Federativas y Municipios	I004-FAIS Municipal y de las Demarcaciones Territoriales del Distrito Federal		20488.38	20488.38	20488.38	20488.38	20488.38	20488.38	20488.38
4037	DIF210402029790	FEDERALES (APORTACIONES, SUBSIDIOS Y CONVENIOS)	2021	33-Aportaciones Federales para Entidades Federativas y Municipios	I004-FAIS Municipal y de las Demarcaciones Territoriales del Distrito Federal		13658.92	13658.92	13658.92	13658.92	13658.92	13658.92	13658.92



No.	FOLIO	TIPO DE RECURSO	CICLO DEL RECURSO	RAMO	PROGRAMA PRESUPUESTARIO	PROGRAMA ESTATAL O MUNICIPAL	APROBADO	MODIFICADO	RECAUDADO	COMPROMETIDO	DEVENGADO	EJERCIDO	PAGADO
4038	DIF210402029801	FEDERALES (APORTACIONES, SUBSIDIOS Y CONVENIOS)	2021	33-Aportaciones Federales para Entidades Federativas y Municipios	I004-FAIS Municipal y de las Demarcaciones Territoriales del Distrito Federal		6829.46	6829.46	6829.46	6829.46	6829.46	6829.46	6829.46
4039	DIF210402029807	FEDERALES (APORTACIONES, SUBSIDIOS Y CONVENIOS)	2021	33-Aportaciones Federales para Entidades Federativas y Municipios	I004-FAIS Municipal y de las Demarcaciones Territoriales del Distrito Federal		6829.46	6829.46	6829.46	6829.46	6829.46	6829.46	6829.46
4040	DIF210402029808	FEDERALES (APORTACIONES, SUBSIDIOS Y CONVENIOS)	2021	33-Aportaciones Federales para Entidades Federativas y Municipios	I004-FAIS Municipal y de las Demarcaciones Territoriales del Distrito Federal		6829.46	6829.46	6829.46	6829.46	6829.46	6829.46	6829.46
4041	DIF210402029812	FEDERALES (APORTACIONES, SUBSIDIOS Y CONVENIOS)	2021	33-Aportaciones Federales para Entidades Federativas y Municipios	I004-FAIS Municipal y de las Demarcaciones Territoriales del Distrito Federal		6829.46	6829.46	6829.46	6829.46	6829.46	6829.46	6829.46
4042	DIF210402029814	FEDERALES (APORTACIONES, SUBSIDIOS Y CONVENIOS)	2021	33-Aportaciones Federales para Entidades Federativas y Municipios	I004-FAIS Municipal y de las Demarcaciones Territoriales del Distrito Federal		6829.46	6829.46	6829.46	6829.46	6829.46	6829.46	6829.46
4043	DIF210402027901	FEDERALES (APORTACIONES, SUBSIDIOS Y CONVENIOS)	2021	33-Aportaciones Federales para Entidades Federativas y Municipios	I004-FAIS Municipal y de las Demarcaciones Territoriales del Distrito Federal		27317.84	27317.84	27317.84	27317.84	27317.84	27317.84	27317.84
4044	DIF210402027912	FEDERALES (APORTACIONES, SUBSIDIOS Y CONVENIOS)	2021	33-Aportaciones Federales para Entidades Federativas y Municipios	I004-FAIS Municipal y de las Demarcaciones Territoriales del Distrito Federal		61465.13	61465.13	61465.13	61465.13	61465.13	61465.13	61465.13
4045	DIF210402027914	FEDERALES (APORTACIONES, SUBSIDIOS Y CONVENIOS)	2021	33-Aportaciones Federales para Entidades Federativas y Municipios	I004-FAIS Municipal y de las Demarcaciones Territoriales del Distrito Federal		75124.05	75124.05	75124.05	75124.05	75124.05	75124.05	75124.05
4046	DIF210402027921	FEDERALES (APORTACIONES, SUBSIDIOS Y CONVENIOS)	2021	33-Aportaciones Federales para Entidades Federativas y Municipios	I004-FAIS Municipal y de las Demarcaciones Territoriales del Distrito Federal		81953.52	81953.52	81953.52	81953.52	81953.52	81953.52	81953.52
4047	DIF210402029819	FEDERALES (APORTACIONES, SUBSIDIOS Y CONVENIOS)	2021	33-Aportaciones Federales para Entidades Federativas y Municipios	I004-FAIS Municipal y de las Demarcaciones Territoriales del Distrito Federal		13658.92	13658.92	13658.92	13658.92	13658.92	13658.92	13658.92
4048	DIF210402029820	FEDERALES (APORTACIONES, SUBSIDIOS Y CONVENIOS)	2021	33-Aportaciones Federales para Entidades Federativas y Municipios	I004-FAIS Municipal y de las Demarcaciones Territoriales del Distrito Federal		13658.92	13658.92	13658.92	13658.92	13658.92	13658.92	13658.92
4049	DIF210402029822	FEDERALES (APORTACIONES, SUBSIDIOS Y CONVENIOS)	2021	33-Aportaciones Federales para Entidades Federativas y Municipios	I004-FAIS Municipal y de las Demarcaciones Territoriales del Distrito Federal		34147.29	34147.29	34147.29	34147.29	34147.29	34147.29	34147.29
4050	DIF210402029824	FEDERALES (APORTACIONES, SUBSIDIOS Y CONVENIOS)	2021	33-Aportaciones Federales para Entidades Federativas y Municipios	I004-FAIS Municipal y de las Demarcaciones Territoriales del Distrito Federal		170736.47	170736.47	170736.47	170736.47	170736.47	170736.47	170736.47
4051	DIF210402029828	FEDERALES (APORTACIONES, SUBSIDIOS Y CONVENIOS)	2021	33-Aportaciones Federales para Entidades Federativas y Municipios	I004-FAIS Municipal y de las Demarcaciones Territoriales del Distrito Federal		40976.75	40976.75	40976.75	40976.75	40976.75	40976.75	40976.75
4052	DIF210402029833	FEDERALES (APORTACIONES, SUBSIDIOS Y CONVENIOS)	2021	33-Aportaciones Federales para Entidades Federativas y Municipios	I004-FAIS Municipal y de las Demarcaciones Territoriales del Distrito Federal		116100.8	116100.8	116100.8	116100.8	116100.8	116100.8	116100.8



No.	FOLIO	TIPO DE RECURSO	CICLO DEL RECURSO	RAMO	PROGRAMA PRESUPUESTARIO	PROGRAMA ESTATAL O MUNICIPAL	APROBADO	MODIFICADO	RECAUDADO	COMPROMETIDO	DEVENGADO	EJERCIDO	PAGADO
4053	DIF210402031163	FEDERALES (APORTACIONES, SUBSIDIOS Y CONVENIOS)	2021	33-Aportaciones Federales para Entidades Federativas y Municipios	I004-FAIS Municipal y de las Demarcaciones Territoriales del Distrito Federal		6829.46	6829.46	6829.46	6829.46	6829.46	6829.46	6829.46
4054	DIF210402029532	FEDERALES (APORTACIONES, SUBSIDIOS Y CONVENIOS)	2021	33-Aportaciones Federales para Entidades Federativas y Municipios	I004-FAIS Municipal y de las Demarcaciones Territoriales del Distrito Federal		6829.46	6829.46	6829.46	6829.46	6829.46	6829.46	6829.46
4055	DIF210402029539	FEDERALES (APORTACIONES, SUBSIDIOS Y CONVENIOS)	2021	33-Aportaciones Federales para Entidades Federativas y Municipios	I004-FAIS Municipal y de las Demarcaciones Territoriales del Distrito Federal		6829.46	6829.46	6829.46	6829.46	6829.46	6829.46	6829.46
4056	DIF210402029540	FEDERALES (APORTACIONES, SUBSIDIOS Y CONVENIOS)	2021	33-Aportaciones Federales para Entidades Federativas y Municipios	I004-FAIS Municipal y de las Demarcaciones Territoriales del Distrito Federal		6829.46	6829.46	6829.46	6829.46	6829.46	6829.46	6829.46
4057	DIF210402029543	FEDERALES (APORTACIONES, SUBSIDIOS Y CONVENIOS)	2021	33-Aportaciones Federales para Entidades Federativas y Municipios	I004-FAIS Municipal y de las Demarcaciones Territoriales del Distrito Federal		6829.46	6829.46	6829.46	6829.46	6829.46	6829.46	6829.46
4058	DIF210402027552	FEDERALES (APORTACIONES, SUBSIDIOS Y CONVENIOS)	2021	33-Aportaciones Federales para Entidades Federativas y Municipios	I004-FAIS Municipal y de las Demarcaciones Territoriales del Distrito Federal		6829.46	6829.46	6829.46	6829.46	6829.46	6829.46	6829.46
4059	DIF210402027927	FEDERALES (APORTACIONES, SUBSIDIOS Y CONVENIOS)	2021	33-Aportaciones Federales para Entidades Federativas y Municipios	I004-FAIS Municipal y de las Demarcaciones Territoriales del Distrito Federal		13658.92	13658.92	13658.92	13658.92	13658.92	13658.92	13658.92
4060	DIF210402027930	FEDERALES (APORTACIONES, SUBSIDIOS Y CONVENIOS)	2021	33-Aportaciones Federales para Entidades Federativas y Municipios	I004-FAIS Municipal y de las Demarcaciones Territoriales del Distrito Federal		95612.42	95612.42	95612.42	95612.42	95612.42	95612.42	95612.42
4061	DIF210402027931	FEDERALES (APORTACIONES, SUBSIDIOS Y CONVENIOS)	2021	33-Aportaciones Federales para Entidades Federativas y Municipios	I004-FAIS Municipal y de las Demarcaciones Territoriales del Distrito Federal		897460.02	897460.02	897460.02	897460.02	897460.02	897460.02	897460.02
4062	DIF210402027933	FEDERALES (APORTACIONES, SUBSIDIOS Y CONVENIOS)	2021	33-Aportaciones Federales para Entidades Federativas y Municipios	I004-FAIS Municipal y de las Demarcaciones Territoriales del Distrito Federal		20488.38	20488.38	20488.38	20488.38	20488.38	20488.38	20488.38
4063	DIF210402027941	FEDERALES (APORTACIONES, SUBSIDIOS Y CONVENIOS)	2021	33-Aportaciones Federales para Entidades Federativas y Municipios	I004-FAIS Municipal y de las Demarcaciones Territoriales del Distrito Federal		47806.22	47806.22	47806.22	47806.22	47806.22	47806.22	47806.22
4064	DIF210402027942	FEDERALES (APORTACIONES, SUBSIDIOS Y CONVENIOS)	2021	33-Aportaciones Federales para Entidades Federativas y Municipios	I004-FAIS Municipal y de las Demarcaciones Territoriales del Distrito Federal		361498.78	361498.78	361498.78	361498.78	361498.78	361498.78	361498.78
4065	DIF210402031166	FEDERALES (APORTACIONES, SUBSIDIOS Y CONVENIOS)	2021	33-Aportaciones Federales para Entidades Federativas y Municipios	I004-FAIS Municipal y de las Demarcaciones Territoriales del Distrito Federal		20488.38	20488.38	20488.38	20488.38	20488.38	20488.38	20488.38
4066	DIF210402031168	FEDERALES (APORTACIONES, SUBSIDIOS Y CONVENIOS)	2021	33-Aportaciones Federales para Entidades Federativas y Municipios	I004-FAIS Municipal y de las Demarcaciones Territoriales del Distrito Federal		40976.76	40976.75	40976.75	40976.75	40976.75	40976.75	40976.75
4067	DIF210402031172	FEDERALES (APORTACIONES, SUBSIDIOS Y CONVENIOS)	2021	33-Aportaciones Federales para Entidades Federativas y Municipios	I004-FAIS Municipal y de las Demarcaciones Territoriales del Distrito Federal		6829.46	6829.46	6829.46	6829.46	6829.46	6829.46	6829.46

No.	FOLIO	TIPO DE RECURSO	CICLO DEL RECURSO	RAMO	PROGRAMA PRESUPUESTARIO	PROGRAMA ESTATAL O MUNICIPAL	APROBADO	MODIFICADO	RECAUDADO	COMPROMETIDO	DEVENGADO	EJERCIDO	PAGADO
4068	DIF210402031175	FEDERALES (APORTACIONES, SUBSIDIOS Y CONVENIOS)	2021	33-Aportaciones Federales para Entidades Federativas y Municipios	I004-FAIS Municipal y de las Demarcaciones Territoriales del Distrito Federal		47806.21	47806.21	47806.21	47806.21	47806.21	47806.21	47806.21
4069	DIF210402031184	FEDERALES (APORTACIONES, SUBSIDIOS Y CONVENIOS)	2021	33-Aportaciones Federales para Entidades Federativas y Municipios	I004-FAIS Municipal y de las Demarcaciones Territoriales del Distrito Federal		6829.46	6829.46	6829.46	6829.46	6829.46	6829.46	6829.46
4070	DIF210402031186	FEDERALES (APORTACIONES, SUBSIDIOS Y CONVENIOS)	2021	33-Aportaciones Federales para Entidades Federativas y Municipios	I004-FAIS Municipal y de las Demarcaciones Territoriales del Distrito Federal		13658.92	13658.92	13658.92	13658.92	13658.92	13658.92	13658.92
4071	DIF210402029556	FEDERALES (APORTACIONES, SUBSIDIOS Y CONVENIOS)	2021	33-Aportaciones Federales para Entidades Federativas y Municipios	I004-FAIS Municipal y de las Demarcaciones Territoriales del Distrito Federal		13658.92	13658.92	13658.92	13658.92	13658.92	13658.92	13658.92
4072	DIF210402029563	FEDERALES (APORTACIONES, SUBSIDIOS Y CONVENIOS)	2021	33-Aportaciones Federales para Entidades Federativas y Municipios	I004-FAIS Municipal y de las Demarcaciones Territoriales del Distrito Federal		6829.46	6829.46	6829.46	6829.46	6829.46	6829.46	6829.46
4073	DIF210402029569	FEDERALES (APORTACIONES, SUBSIDIOS Y CONVENIOS)	2021	33-Aportaciones Federales para Entidades Federativas y Municipios	I004-FAIS Municipal y de las Demarcaciones Territoriales del Distrito Federal		6829.46	6829.46	6829.46	6829.46	6829.46	6829.46	6829.46
4074	DIF210402029573	FEDERALES (APORTACIONES, SUBSIDIOS Y CONVENIOS)	2021	33-Aportaciones Federales para Entidades Federativas y Municipios	I004-FAIS Municipal y de las Demarcaciones Territoriales del Distrito Federal		6829.46	6829.46	6829.46	6829.46	6829.46	6829.46	6829.46
4075	DIF210402029574	FEDERALES (APORTACIONES, SUBSIDIOS Y CONVENIOS)	2021	33-Aportaciones Federales para Entidades Federativas y Municipios	I004-FAIS Municipal y de las Demarcaciones Territoriales del Distrito Federal		6829.46	6829.46	6829.46	6829.46	6829.46	6829.46	6829.46
4076	DIF210402027574	FEDERALES (APORTACIONES, SUBSIDIOS Y CONVENIOS)	2021	33-Aportaciones Federales para Entidades Federativas y Municipios	I004-FAIS Municipal y de las Demarcaciones Territoriales del Distrito Federal		6829.46	6829.46	6829.46	6829.46	6829.46	6829.46	6829.46
4077	DIF210402027578	FEDERALES (APORTACIONES, SUBSIDIOS Y CONVENIOS)	2021	33-Aportaciones Federales para Entidades Federativas y Municipios	I004-FAIS Municipal y de las Demarcaciones Territoriales del Distrito Federal		81953.51	81953.51	81953.51	81953.51	81953.51	81953.51	81953.51
4078	DIF210402027949	FEDERALES (APORTACIONES, SUBSIDIOS Y CONVENIOS)	2021	33-Aportaciones Federales para Entidades Federativas y Municipios	I004-FAIS Municipal y de las Demarcaciones Territoriales del Distrito Federal		13658.92	13658.92	13658.92	13658.92	13658.92	13658.92	13658.92
4079	DIF210402027953	FEDERALES (APORTACIONES, SUBSIDIOS Y CONVENIOS)	2021	33-Aportaciones Federales para Entidades Federativas y Municipios	I004-FAIS Municipal y de las Demarcaciones Territoriales del Distrito Federal		34147.3	34147.3	34147.3	34147.3	34147.3	34147.3	34147.3
4080	DIF210402027954	FEDERALES (APORTACIONES, SUBSIDIOS Y CONVENIOS)	2021	33-Aportaciones Federales para Entidades Federativas y Municipios	I004-FAIS Municipal y de las Demarcaciones Territoriales del Distrito Federal		27317.84	27317.84	27317.84	27317.84	27317.84	27317.84	27317.84
4081	DIF210402027962	FEDERALES (APORTACIONES, SUBSIDIOS Y CONVENIOS)	2021	33-Aportaciones Federales para Entidades Federativas y Municipios	I004-FAIS Municipal y de las Demarcaciones Territoriales del Distrito Federal		27317.84	27317.84	27317.84	27317.84	27317.84	27317.84	27317.84
4082	DIF210402027964	FEDERALES (APORTACIONES, SUBSIDIOS Y CONVENIOS)	2021	33-Aportaciones Federales para Entidades Federativas y Municipios	I004-FAIS Municipal y de las Demarcaciones Territoriales del Distrito Federal		40976.75	40976.75	40976.75	40976.75	40976.75	40976.75	40976.75

No.	FOLIO	TIPO DE RECURSO	CICLO DEL RECURSO	RAMO	PROGRAMA PRESUPUESTARIO	PROGRAMA ESTATAL O MUNICIPAL	APROBADO	MODIFICADO	RECAUDADO	COMPROMETIDO	DEVENGADO	EJERCIDO	PAGADO
4083	DIF210402027965	FEDERALES (APORTACIONES, SUBSIDIOS Y CONVENIOS)	2021	33-Aportaciones Federales para Entidades Federativas y Municipios	I004-FAIS Municipal y de las Demarcaciones Territoriales del Distrito Federal		20488.38	20488.38	20488.38	20488.38	20488.38	20488.38	20488.38
4084	DIF210402031192	FEDERALES (APORTACIONES, SUBSIDIOS Y CONVENIOS)	2021	33-Aportaciones Federales para Entidades Federativas y Municipios	I004-FAIS Municipal y de las Demarcaciones Territoriales del Distrito Federal		20488.38	20488.38	20488.38	20488.38	20488.38	20488.38	20488.38
4085	DIF210402031195	FEDERALES (APORTACIONES, SUBSIDIOS Y CONVENIOS)	2021	33-Aportaciones Federales para Entidades Federativas y Municipios	I004-FAIS Municipal y de las Demarcaciones Territoriales del Distrito Federal		1511308.17	1511308.17	1511308.17	1511308.17	1511308.17	1511308.17	1511308.17
4086	DIF210402031207	FEDERALES (APORTACIONES, SUBSIDIOS Y CONVENIOS)	2021	33-Aportaciones Federales para Entidades Federativas y Municipios	I004-FAIS Municipal y de las Demarcaciones Territoriales del Distrito Federal		27317.84	27317.84	27317.84	27317.84	27317.84	27317.84	27317.84
4087	DIF210402031211	FEDERALES (APORTACIONES, SUBSIDIOS Y CONVENIOS)	2021	33-Aportaciones Federales para Entidades Federativas y Municipios	I004-FAIS Municipal y de las Demarcaciones Territoriales del Distrito Federal		774509.03	774509.03	774509.03	774509.03	774509.03	774509.03	774509.03
4088	DIF210402029586	FEDERALES (APORTACIONES, SUBSIDIOS Y CONVENIOS)	2021	33-Aportaciones Federales para Entidades Federativas y Municipios	I004-FAIS Municipal y de las Demarcaciones Territoriales del Distrito Federal		6829.46	6829.46	6829.46	6829.46	6829.46	6829.46	6829.46
4089	DIF210402029590	FEDERALES (APORTACIONES, SUBSIDIOS Y CONVENIOS)	2021	33-Aportaciones Federales para Entidades Federativas y Municipios	I004-FAIS Municipal y de las Demarcaciones Territoriales del Distrito Federal		34147.3	34147.3	34147.3	34147.3	34147.3	34147.3	34147.3
4090	DIF210402029593	FEDERALES (APORTACIONES, SUBSIDIOS Y CONVENIOS)	2021	33-Aportaciones Federales para Entidades Federativas y Municipios	I004-FAIS Municipal y de las Demarcaciones Territoriales del Distrito Federal		27317.84	27317.84	27317.84	27317.84	27317.84	27317.84	27317.84
4091	DIF210402029597	FEDERALES (APORTACIONES, SUBSIDIOS Y CONVENIOS)	2021	33-Aportaciones Federales para Entidades Federativas y Municipios	I004-FAIS Municipal y de las Demarcaciones Territoriales del Distrito Federal		54635.67	54635.67	54635.67	54635.67	54635.67	54635.67	54635.67
4092	DIF210402029602	FEDERALES (APORTACIONES, SUBSIDIOS Y CONVENIOS)	2021	33-Aportaciones Federales para Entidades Federativas y Municipios	I004-FAIS Municipal y de las Demarcaciones Territoriales del Distrito Federal		6829.46	6829.46	6829.46	6829.46	6829.46	6829.46	6829.46
4093	DIF210402027588	FEDERALES (APORTACIONES, SUBSIDIOS Y CONVENIOS)	2021	33-Aportaciones Federales para Entidades Federativas y Municipios	I004-FAIS Municipal y de las Demarcaciones Territoriales del Distrito Federal		6829.46	6829.46	6829.46	6829.46	6829.46	6829.46	6829.46
4094	DIF210402027592	FEDERALES (APORTACIONES, SUBSIDIOS Y CONVENIOS)	2021	33-Aportaciones Federales para Entidades Federativas y Municipios	I004-FAIS Municipal y de las Demarcaciones Territoriales del Distrito Federal		13658.92	13658.92	13658.92	13658.92	13658.92	13658.92	13658.92
4095	DIF210402027595	FEDERALES (APORTACIONES, SUBSIDIOS Y CONVENIOS)	2021	33-Aportaciones Federales para Entidades Federativas y Municipios	I004-FAIS Municipal y de las Demarcaciones Territoriales del Distrito Federal		13658.92	13658.92	13658.92	13658.92	13658.92	13658.92	13658.92
4096	DIF210402027602	FEDERALES (APORTACIONES, SUBSIDIOS Y CONVENIOS)	2021	33-Aportaciones Federales para Entidades Federativas y Municipios	I004-FAIS Municipal y de las Demarcaciones Territoriales del Distrito Federal		81953.51	81953.51	81953.51	81953.51	81953.51	81953.51	81953.51
4097	DIF210402027608	FEDERALES (APORTACIONES, SUBSIDIOS Y CONVENIOS)	2021	33-Aportaciones Federales para Entidades Federativas y Municipios	I004-FAIS Municipal y de las Demarcaciones Territoriales del Distrito Federal		13658.92	13658.92	13658.92	13658.92	13658.92	13658.92	13658.92

No.	FOLIO	TIPO DE RECURSO	CICLO DEL RECURSO	RAMO	PROGRAMA PRESUPUESTARIO	PROGRAMA ESTATAL O MUNICIPAL	APROBADO	MODIFICADO	RECAUDADO	COMPROMETIDO	DEVENGADO	EJERCIDO	PAGADO
4098	DIF210402027979	FEDERALES (APORTACIONES, SUBSIDIOS Y CONVENIOS)	2021	33-Aportaciones Federales para Entidades Federativas y Municipios	I004-FAIS Municipal y de las Demarcaciones Territoriales del Distrito Federal		6829.46	6829.46	6829.46	6829.46	6829.46	6829.46	6829.46
4099	DIF210402027981	FEDERALES (APORTACIONES, SUBSIDIOS Y CONVENIOS)	2021	33-Aportaciones Federales para Entidades Federativas y Municipios	I004-FAIS Municipal y de las Demarcaciones Territoriales del Distrito Federal		20488.38	20488.38	20488.38	20488.38	20488.38	20488.38	20488.38
4100	DIF210402027984	FEDERALES (APORTACIONES, SUBSIDIOS Y CONVENIOS)	2021	33-Aportaciones Federales para Entidades Federativas y Municipios	I004-FAIS Municipal y de las Demarcaciones Territoriales del Distrito Federal		40976.75	40976.75	40976.75	40976.75	40976.75	40976.75	40976.75
4101	DIF210402027989	FEDERALES (APORTACIONES, SUBSIDIOS Y CONVENIOS)	2021	33-Aportaciones Federales para Entidades Federativas y Municipios	I004-FAIS Municipal y de las Demarcaciones Territoriales del Distrito Federal		27317.84	27317.84	27317.84	27317.84	27317.84	27317.84	27317.84
4102	DIF210402031382	FEDERALES (APORTACIONES, SUBSIDIOS Y CONVENIOS)	2021	33-Aportaciones Federales para Entidades Federativas y Municipios	I004-FAIS Municipal y de las Demarcaciones Territoriales del Distrito Federal		6829.46	6829.46	6829.46	6829.46	6829.46	6829.46	6829.46
4103	DIF210402031384	FEDERALES (APORTACIONES, SUBSIDIOS Y CONVENIOS)	2021	33-Aportaciones Federales para Entidades Federativas y Municipios	I004-FAIS Municipal y de las Demarcaciones Territoriales del Distrito Federal		20488.38	20488.38	20488.38	20488.38	20488.38	20488.38	20488.38
4104	DIF210402031386	FEDERALES (APORTACIONES, SUBSIDIOS Y CONVENIOS)	2021	33-Aportaciones Federales para Entidades Federativas y Municipios	I004-FAIS Municipal y de las Demarcaciones Territoriales del Distrito Federal		20488.38	20488.38	20488.38	20488.38	20488.38	20488.38	20488.38
4105	DIF210402031389	FEDERALES (APORTACIONES, SUBSIDIOS Y CONVENIOS)	2021	33-Aportaciones Federales para Entidades Federativas y Municipios	I004-FAIS Municipal y de las Demarcaciones Territoriales del Distrito Federal		13658.92	13658.92	13658.92	13658.92	13658.92	13658.92	13658.92
4106	DIF210402031390	FEDERALES (APORTACIONES, SUBSIDIOS Y CONVENIOS)	2021	33-Aportaciones Federales para Entidades Federativas y Municipios	I004-FAIS Municipal y de las Demarcaciones Territoriales del Distrito Federal		27317.84	27317.84	27317.84	27317.84	27317.84	27317.84	27317.84
4107	DIF210402031394	FEDERALES (APORTACIONES, SUBSIDIOS Y CONVENIOS)	2021	33-Aportaciones Federales para Entidades Federativas y Municipios	I004-FAIS Municipal y de las Demarcaciones Territoriales del Distrito Federal		6829.46	6829.46	6829.46	6829.46	6829.46	6829.46	6829.46
4108	DIF210402031395	FEDERALES (APORTACIONES, SUBSIDIOS Y CONVENIOS)	2021	33-Aportaciones Federales para Entidades Federativas y Municipios	I004-FAIS Municipal y de las Demarcaciones Territoriales del Distrito Federal		13658.92	13658.92	13658.92	13658.92	13658.92	13658.92	13658.92
4109	DIF210402031396	FEDERALES (APORTACIONES, SUBSIDIOS Y CONVENIOS)	2021	33-Aportaciones Federales para Entidades Federativas y Municipios	I004-FAIS Municipal y de las Demarcaciones Territoriales del Distrito Federal		13658.92	13658.92	13658.92	13658.92	13658.92	13658.92	13658.92
4110	DIF210402031398	FEDERALES (APORTACIONES, SUBSIDIOS Y CONVENIOS)	2021	33-Aportaciones Federales para Entidades Federativas y Municipios	I004-FAIS Municipal y de las Demarcaciones Territoriales del Distrito Federal		13658.92	13658.92	13658.92	13658.92	13658.92	13658.92	13658.92
4111	DIF210402031403	FEDERALES (APORTACIONES, SUBSIDIOS Y CONVENIOS)	2021	33-Aportaciones Federales para Entidades Federativas y Municipios	I004-FAIS Municipal y de las Demarcaciones Territoriales del Distrito Federal		6829.46	6829.46	6829.46	6829.46	6829.46	6829.46	6829.46
4112	DIF210402029605	FEDERALES (APORTACIONES, SUBSIDIOS Y CONVENIOS)	2021	33-Aportaciones Federales para Entidades Federativas y Municipios	I004-FAIS Municipal y de las Demarcaciones Territoriales del Distrito Federal		27317.84	27317.84	27317.84	27317.84	27317.84	27317.84	27317.84



No.	FOLIO	TIPO DE RECURSO	CICLO DEL RECURSO	RAMO	PROGRAMA PRESUPUESTARIO	PROGRAMA ESTATAL O MUNICIPAL	APROBADO	MODIFICADO	RECAUDADO	COMPROMETIDO	DEVENGADO	EJERCIDO	PAGADO
4113	DIF210402029610	FEDERALES (APORTACIONES, SUBSIDIOS Y CONVENIOS)	2021	33-Aportaciones Federales para Entidades Federativas y Municipios	I004-FAIS Municipal y de las Demarcaciones Territoriales del Distrito Federal		27317.84	27317.84	27317.84	27317.84	27317.84	27317.84	27317.84
4114	DIF210402029612	FEDERALES (APORTACIONES, SUBSIDIOS Y CONVENIOS)	2021	33-Aportaciones Federales para Entidades Federativas y Municipios	I004-FAIS Municipal y de las Demarcaciones Territoriales del Distrito Federal		27317.84	27317.84	27317.84	27317.84	27317.84	27317.84	27317.84
4115	DIF210402029615	FEDERALES (APORTACIONES, SUBSIDIOS Y CONVENIOS)	2021	33-Aportaciones Federales para Entidades Federativas y Municipios	I004-FAIS Municipal y de las Demarcaciones Territoriales del Distrito Federal		13658.92	13658.92	13658.92	13658.92	13658.92	13658.92	13658.92
4116	DIF210402029624	FEDERALES (APORTACIONES, SUBSIDIOS Y CONVENIOS)	2021	33-Aportaciones Federales para Entidades Federativas y Municipios	I004-FAIS Municipal y de las Demarcaciones Territoriales del Distrito Federal		13658.92	13658.92	13658.92	13658.92	13658.92	13658.92	13658.92
4117	DIF210402030722	FEDERALES (APORTACIONES, SUBSIDIOS Y CONVENIOS)	2021	33-Aportaciones Federales para Entidades Federativas y Municipios	I004-FAIS Municipal y de las Demarcaciones Territoriales del Distrito Federal		13658.92	13658.92	13658.92	13658.92	13658.92	13658.92	13658.92
4118	DIF210402030723	FEDERALES (APORTACIONES, SUBSIDIOS Y CONVENIOS)	2021	33-Aportaciones Federales para Entidades Federativas y Municipios	I004-FAIS Municipal y de las Demarcaciones Territoriales del Distrito Federal		6829.46	6829.46	6829.46	6829.46	6829.46	6829.46	6829.46
4119	DIF210402030729	FEDERALES (APORTACIONES, SUBSIDIOS Y CONVENIOS)	2021	33-Aportaciones Federales para Entidades Federativas y Municipios	I004-FAIS Municipal y de las Demarcaciones Territoriales del Distrito Federal		40976.76	40976.76	40976.76	40976.76	40976.76	40976.76	40976.76
4120	DIF210402030736	FEDERALES (APORTACIONES, SUBSIDIOS Y CONVENIOS)	2021	33-Aportaciones Federales para Entidades Federativas y Municipios	I004-FAIS Municipal y de las Demarcaciones Territoriales del Distrito Federal		6829.46	6829.46	6829.46	6829.46	6829.46	6829.46	6829.46
4121	DIF210402031130	FEDERALES (APORTACIONES, SUBSIDIOS Y CONVENIOS)	2021	33-Aportaciones Federales para Entidades Federativas y Municipios	I004-FAIS Municipal y de las Demarcaciones Territoriales del Distrito Federal		27317.84	27317.84	27317.84	27317.84	27317.84	27317.84	27317.84
4122	DIF210402031136	FEDERALES (APORTACIONES, SUBSIDIOS Y CONVENIOS)	2021	33-Aportaciones Federales para Entidades Federativas y Municipios	I004-FAIS Municipal y de las Demarcaciones Territoriales del Distrito Federal		6829.46	6829.46	6829.46	6829.46	6829.46	6829.46	6829.46
4123	DIF210402031138	FEDERALES (APORTACIONES, SUBSIDIOS Y CONVENIOS)	2021	33-Aportaciones Federales para Entidades Federativas y Municipios	I004-FAIS Municipal y de las Demarcaciones Territoriales del Distrito Federal		47806.21	47806.21	47806.21	47806.21	47806.21	47806.21	47806.21
4124	DIF210402030321	FEDERALES (APORTACIONES, SUBSIDIOS Y CONVENIOS)	2021	33-Aportaciones Federales para Entidades Federativas y Municipios	I004-FAIS Municipal y de las Demarcaciones Territoriales del Distrito Federal		6829.46	6829.46	6829.46	6829.46	6829.46	6829.46	6829.46
4125	DIF210402030324	FEDERALES (APORTACIONES, SUBSIDIOS Y CONVENIOS)	2021	33-Aportaciones Federales para Entidades Federativas y Municipios	I004-FAIS Municipal y de las Demarcaciones Territoriales del Distrito Federal		20488.38	20488.38	20488.38	20488.38	20488.38	20488.38	20488.38
4126	DIF210402030325	FEDERALES (APORTACIONES, SUBSIDIOS Y CONVENIOS)	2021	33-Aportaciones Federales para Entidades Federativas y Municipios	I004-FAIS Municipal y de las Demarcaciones Territoriales del Distrito Federal		6829.46	6829.46	6829.46	6829.46	6829.46	6829.46	6829.46
4127	DIF210402030334	FEDERALES (APORTACIONES, SUBSIDIOS Y CONVENIOS)	2021	33-Aportaciones Federales para Entidades Federativas y Municipios	I004-FAIS Municipal y de las Demarcaciones Territoriales del Distrito Federal		6829.46	6829.46	6829.46	6829.46	6829.46	6829.46	6829.46



No.	FOLIO	TIPO DE RECURSO	CICLO DEL RECURSO	RAMO	PROGRAMA PRESUPUESTARIO	PROGRAMA ESTATAL O MUNICIPAL	APROBADO	MODIFICADO	RECAUDADO	COMPROMETIDO	DEVENGADO	EJERCIDO	PAGADO
4128	DIF210402030742	FEDERALES (APORTACIONES, SUBSIDIOS Y CONVENIOS)	2021	33-Aportaciones Federales para Entidades Federativas y Municipios	I004-FAIS Municipal y de las Demarcaciones Territoriales del Distrito Federal		20488.38	20488.38	20488.38	20488.38	20488.38	20488.38	20488.38
4129	DIF210402030748	FEDERALES (APORTACIONES, SUBSIDIOS Y CONVENIOS)	2021	33-Aportaciones Federales para Entidades Federativas y Municipios	I004-FAIS Municipal y de las Demarcaciones Territoriales del Distrito Federal		6829.46	6829.46	6829.46	6829.46	6829.46	6829.46	6829.46
4130	DIF210402030750	FEDERALES (APORTACIONES, SUBSIDIOS Y CONVENIOS)	2021	33-Aportaciones Federales para Entidades Federativas y Municipios	I004-FAIS Municipal y de las Demarcaciones Territoriales del Distrito Federal		20488.38	20488.38	20488.38	20488.38	20488.38	20488.38	20488.38
4131	DIF210402030753	FEDERALES (APORTACIONES, SUBSIDIOS Y CONVENIOS)	2021	33-Aportaciones Federales para Entidades Federativas y Municipios	I004-FAIS Municipal y de las Demarcaciones Territoriales del Distrito Federal		13658.92	13658.92	13658.92	13658.92	13658.92	13658.92	13658.92
4132	DIF210402030761	FEDERALES (APORTACIONES, SUBSIDIOS Y CONVENIOS)	2021	33-Aportaciones Federales para Entidades Federativas y Municipios	I004-FAIS Municipal y de las Demarcaciones Territoriales del Distrito Federal		13658.92	13658.92	13658.92	13658.92	13658.92	13658.92	13658.92
4133	DIF210402030762	FEDERALES (APORTACIONES, SUBSIDIOS Y CONVENIOS)	2021	33-Aportaciones Federales para Entidades Federativas y Municipios	I004-FAIS Municipal y de las Demarcaciones Territoriales del Distrito Federal		6829.46	6829.46	6829.46	6829.46	6829.46	6829.46	6829.46
4134	DIF210402031151	FEDERALES (APORTACIONES, SUBSIDIOS Y CONVENIOS)	2021	33-Aportaciones Federales para Entidades Federativas y Municipios	I004-FAIS Municipal y de las Demarcaciones Territoriales del Distrito Federal		659853.58	659853.58	659853.58	659853.58	659853.58	659853.58	659853.58
4135	DIF210402031154	FEDERALES (APORTACIONES, SUBSIDIOS Y CONVENIOS)	2021	33-Aportaciones Federales para Entidades Federativas y Municipios	I004-FAIS Municipal y de las Demarcaciones Territoriales del Distrito Federal		6829.46	6829.46	6829.46	6829.46	6829.46	6829.46	6829.46
4136	DIF210402031155	FEDERALES (APORTACIONES, SUBSIDIOS Y CONVENIOS)	2021	33-Aportaciones Federales para Entidades Federativas y Municipios	I004-FAIS Municipal y de las Demarcaciones Territoriales del Distrito Federal		6829.46	6829.46	6829.46	6829.46	6829.46	6829.46	6829.46
4137	DIF210402029961	FEDERALES (APORTACIONES, SUBSIDIOS Y CONVENIOS)	2021	33-Aportaciones Federales para Entidades Federativas y Municipios	I004-FAIS Municipal y de las Demarcaciones Territoriales del Distrito Federal		320984.57	320984.57	320984.57	320984.57	320984.57	320984.57	320984.57
4138	DIF210402029969	FEDERALES (APORTACIONES, SUBSIDIOS Y CONVENIOS)	2021	33-Aportaciones Federales para Entidades Federativas y Municipios	I004-FAIS Municipal y de las Demarcaciones Territoriales del Distrito Federal		266348.9	266348.9	266348.9	266348.9	266348.9	266348.9	266348.9
4139	DIF210402030768	FEDERALES (APORTACIONES, SUBSIDIOS Y CONVENIOS)	2021	33-Aportaciones Federales para Entidades Federativas y Municipios	I004-FAIS Municipal y de las Demarcaciones Territoriales del Distrito Federal		6829.46	6829.46	6829.46	6829.46	6829.46	6829.46	6829.46
4140	DIF210402030773	FEDERALES (APORTACIONES, SUBSIDIOS Y CONVENIOS)	2021	33-Aportaciones Federales para Entidades Federativas y Municipios	I004-FAIS Municipal y de las Demarcaciones Territoriales del Distrito Federal		20488.38	20488.38	20488.38	20488.38	20488.38	20488.38	20488.38
4141	DIF210402030776	FEDERALES (APORTACIONES, SUBSIDIOS Y CONVENIOS)	2021	33-Aportaciones Federales para Entidades Federativas y Municipios	I004-FAIS Municipal y de las Demarcaciones Territoriales del Distrito Federal		6829.46	6829.46	6829.46	6829.46	6829.46	6829.46	6829.46
4142	DIF210402030777	FEDERALES (APORTACIONES, SUBSIDIOS Y CONVENIOS)	2021	33-Aportaciones Federales para Entidades Federativas y Municipios	I004-FAIS Municipal y de las Demarcaciones Territoriales del Distrito Federal		13658.92	13658.92	13658.92	13658.92	13658.92	13658.92	13658.92



No.	FOLIO	TIPO DE RECURSO	CICLO DEL RECURSO	RAMO	PROGRAMA PRESUPUESTARIO	PROGRAMA ESTATAL O MUNICIPAL	APROBADO	MODIFICADO	RECAUDADO	COMPROMETIDO	DEVENGADO	EJERCIDO	PAGADO
4143	DIF210402030781	FEDERALES (APORTACIONES, SUBSIDIOS Y CONVENIOS)	2021	33-Aportaciones Federales para Entidades Federativas y Municipios	I004-FAIS Municipal y de las Demarcaciones Territoriales del Distrito Federal		20488.38	20488.38	20488.38	20488.38	20488.38	20488.38	20488.38
4144	DIF210402030785	FEDERALES (APORTACIONES, SUBSIDIOS Y CONVENIOS)	2021	33-Aportaciones Federales para Entidades Federativas y Municipios	I004-FAIS Municipal y de las Demarcaciones Territoriales del Distrito Federal		27317.84	27317.84	27317.84	27317.84	27317.84	27317.84	27317.84
4145	DIF210402030787	FEDERALES (APORTACIONES, SUBSIDIOS Y CONVENIOS)	2021	33-Aportaciones Federales para Entidades Federativas y Municipios	I004-FAIS Municipal y de las Demarcaciones Territoriales del Distrito Federal		20488.38	20488.38	20488.38	20488.38	20488.38	20488.38	20488.38
4146	DIF210402030788	FEDERALES (APORTACIONES, SUBSIDIOS Y CONVENIOS)	2021	33-Aportaciones Federales para Entidades Federativas y Municipios	I004-FAIS Municipal y de las Demarcaciones Territoriales del Distrito Federal		34147.29	34147.29	34147.29	34147.29	34147.29	34147.29	34147.29
4147	DIF210402030790	FEDERALES (APORTACIONES, SUBSIDIOS Y CONVENIOS)	2021	33-Aportaciones Federales para Entidades Federativas y Municipios	I004-FAIS Municipal y de las Demarcaciones Territoriales del Distrito Federal		6829.46	6829.46	6829.46	6829.46	6829.46	6829.46	6829.46
4148	DIF210402030792	FEDERALES (APORTACIONES, SUBSIDIOS Y CONVENIOS)	2021	33-Aportaciones Federales para Entidades Federativas y Municipios	I004-FAIS Municipal y de las Demarcaciones Territoriales del Distrito Federal		13658.92	13658.92	13658.92	13658.92	13658.92	13658.92	13658.92
4149	DIF210402029973	FEDERALES (APORTACIONES, SUBSIDIOS Y CONVENIOS)	2021	33-Aportaciones Federales para Entidades Federativas y Municipios	I004-FAIS Municipal y de las Demarcaciones Territoriales del Distrito Federal		81953.51	813953.51	813953.51	813953.51	813953.51	813953.51	813953.51
4150	DIF210402029981	FEDERALES (APORTACIONES, SUBSIDIOS Y CONVENIOS)	2021	33-Aportaciones Federales para Entidades Federativas y Municipios	I004-FAIS Municipal y de las Demarcaciones Territoriales del Distrito Federal		6829.46	6829.46	6829.46	6829.46	6829.46	6829.46	6829.46
4151	DIF210402029982	FEDERALES (APORTACIONES, SUBSIDIOS Y CONVENIOS)	2021	33-Aportaciones Federales para Entidades Federativas y Municipios	I004-FAIS Municipal y de las Demarcaciones Territoriales del Distrito Federal		6829.46	6829.46	6829.46	6829.46	6829.46	6829.46	6829.46
4152	DIF210402029987	FEDERALES (APORTACIONES, SUBSIDIOS Y CONVENIOS)	2021	33-Aportaciones Federales para Entidades Federativas y Municipios	I004-FAIS Municipal y de las Demarcaciones Territoriales del Distrito Federal		6829.46	6829.46	6829.46	6829.46	6829.46	6829.46	6829.46
4153	DIF210402030390	FEDERALES (APORTACIONES, SUBSIDIOS Y CONVENIOS)	2021	33-Aportaciones Federales para Entidades Federativas y Municipios	I004-FAIS Municipal y de las Demarcaciones Territoriales del Distrito Federal		34147.29	34147.29	34147.29	34147.29	34147.29	34147.29	34147.29
4154	DIF210402030796	FEDERALES (APORTACIONES, SUBSIDIOS Y CONVENIOS)	2021	33-Aportaciones Federales para Entidades Federativas y Municipios	I004-FAIS Municipal y de las Demarcaciones Territoriales del Distrito Federal		13658.92	13658.92	13658.92	13658.92	13658.92	13658.92	13658.92
4155	DIF210402030797	FEDERALES (APORTACIONES, SUBSIDIOS Y CONVENIOS)	2021	33-Aportaciones Federales para Entidades Federativas y Municipios	I004-FAIS Municipal y de las Demarcaciones Territoriales del Distrito Federal		6829.46	6829.46	6829.46	6829.46	6829.46	6829.46	6829.46
4156	DIF210402030799	FEDERALES (APORTACIONES, SUBSIDIOS Y CONVENIOS)	2021	33-Aportaciones Federales para Entidades Federativas y Municipios	I004-FAIS Municipal y de las Demarcaciones Territoriales del Distrito Federal		27317.84	27317.84	27317.84	27317.84	27317.84	27317.84	27317.84
4157	DIF210402030800	FEDERALES (APORTACIONES, SUBSIDIOS Y CONVENIOS)	2021	33-Aportaciones Federales para Entidades Federativas y Municipios	I004-FAIS Municipal y de las Demarcaciones Territoriales del Distrito Federal		20488.38	20488.38	20488.38	20488.38	20488.38	20488.38	20488.38



No.	FOLIO	TIPO DE RECURSO	CICLO DEL RECURSO	RAMO	PROGRAMA PRESUPUESTARIO	PROGRAMA ESTATAL O MUNICIPAL	APROBADO	MODIFICADO	RECAUDADO	COMPROMETIDO	DEVENGADO	EJERCIDO	PAGADO
4158	DIF210402030801	FEDERALES (APORTACIONES, SUBSIDIOS Y CONVENIOS)	2021	33-Aportaciones Federales para Entidades Federativas y Municipios	I004-FAIS Municipal y de las Demarcaciones Territoriales del Distrito Federal		6829.46	6829.46	6829.46	6829.46	6829.46	6829.46	6829.46
4159	DIF210402030803	FEDERALES (APORTACIONES, SUBSIDIOS Y CONVENIOS)	2021	33-Aportaciones Federales para Entidades Federativas y Municipios	I004-FAIS Municipal y de las Demarcaciones Territoriales del Distrito Federal		13658.92	13658.92	13658.92	13658.92	13658.92	13658.92	13658.92
4160	DIF210402030804	FEDERALES (APORTACIONES, SUBSIDIOS Y CONVENIOS)	2021	33-Aportaciones Federales para Entidades Federativas y Municipios	I004-FAIS Municipal y de las Demarcaciones Territoriales del Distrito Federal		27317.84	27317.84	27317.84	27317.84	27317.84	27317.84	27317.84
4161	DIF210402030805	FEDERALES (APORTACIONES, SUBSIDIOS Y CONVENIOS)	2021	33-Aportaciones Federales para Entidades Federativas y Municipios	I004-FAIS Municipal y de las Demarcaciones Territoriales del Distrito Federal		6829.46	6829.46	6829.46	6829.46	6829.46	6829.46	6829.46
4162	DIF210402030806	FEDERALES (APORTACIONES, SUBSIDIOS Y CONVENIOS)	2021	33-Aportaciones Federales para Entidades Federativas y Municipios	I004-FAIS Municipal y de las Demarcaciones Territoriales del Distrito Federal		13658.92	13658.92	13658.92	13658.92	13658.92	13658.92	13658.92
4163	DIF210402030809	FEDERALES (APORTACIONES, SUBSIDIOS Y CONVENIOS)	2021	33-Aportaciones Federales para Entidades Federativas y Municipios	I004-FAIS Municipal y de las Demarcaciones Territoriales del Distrito Federal		13658.92	13658.92	13658.92	13658.92	13658.92	13658.92	13658.92
4164	DIF210402030812	FEDERALES (APORTACIONES, SUBSIDIOS Y CONVENIOS)	2021	33-Aportaciones Federales para Entidades Federativas y Municipios	I004-FAIS Municipal y de las Demarcaciones Territoriales del Distrito Federal		27317.84	27317.84	27317.84	27317.84	27317.84	27317.84	27317.84
4165	DIF210402030816	FEDERALES (APORTACIONES, SUBSIDIOS Y CONVENIOS)	2021	33-Aportaciones Federales para Entidades Federativas y Municipios	I004-FAIS Municipal y de las Demarcaciones Territoriales del Distrito Federal		20488.38	20488.38	20488.38	20488.38	20488.38	20488.38	20488.38
4166	DIF210402030817	FEDERALES (APORTACIONES, SUBSIDIOS Y CONVENIOS)	2021	33-Aportaciones Federales para Entidades Federativas y Municipios	I004-FAIS Municipal y de las Demarcaciones Territoriales del Distrito Federal		20488.38	20488.38	20488.38	20488.38	20488.38	20488.38	20488.38
4167	DIF210402030819	FEDERALES (APORTACIONES, SUBSIDIOS Y CONVENIOS)	2021	33-Aportaciones Federales para Entidades Federativas y Municipios	I004-FAIS Municipal y de las Demarcaciones Territoriales del Distrito Federal		6829.46	6829.46	6829.46	6829.46	6829.46	6829.46	6829.46
4168	DIF210402031228	FEDERALES (APORTACIONES, SUBSIDIOS Y CONVENIOS)	2021	33-Aportaciones Federales para Entidades Federativas y Municipios	I004-FAIS Municipal y de las Demarcaciones Territoriales del Distrito Federal		20488.38	20488.38	20488.38	20488.38	20488.38	20488.38	20488.38
4169	DIF210402029997	FEDERALES (APORTACIONES, SUBSIDIOS Y CONVENIOS)	2021	33-Aportaciones Federales para Entidades Federativas y Municipios	I004-FAIS Municipal y de las Demarcaciones Territoriales del Distrito Federal		34147.29	34147.29	34147.29	34147.29	34147.29	34147.29	34147.29
4170	DIF210402030399	FEDERALES (APORTACIONES, SUBSIDIOS Y CONVENIOS)	2021	33-Aportaciones Federales para Entidades Federativas y Municipios	I004-FAIS Municipal y de las Demarcaciones Territoriales del Distrito Federal		27317.84	27317.84	27317.84	27317.84	27317.84	27317.84	27317.84
4171	DIF210402030407	FEDERALES (APORTACIONES, SUBSIDIOS Y CONVENIOS)	2021	33-Aportaciones Federales para Entidades Federativas y Municipios	I004-FAIS Municipal y de las Demarcaciones Territoriales del Distrito Federal		6829.46	6829.46	6829.46	6829.46	6829.46	6829.46	6829.46
4172	DIF210402030413	FEDERALES (APORTACIONES, SUBSIDIOS Y CONVENIOS)	2021	33-Aportaciones Federales para Entidades Federativas y Municipios	I004-FAIS Municipal y de las Demarcaciones Territoriales del Distrito Federal		6829.46	6829.46	6829.46	6829.46	6829.46	6829.46	6829.46



No.	FOLIO	TIPO DE RECURSO	CICLO DEL RECURSO	RAMO	PROGRAMA PRESUPUESTARIO	PROGRAMA ESTATAL O MUNICIPAL	APROBADO	MODIFICADO	RECAUDADO	COMPROMETIDO	DEVENGADO	EJERCIDO	PAGADO
4173	DIF210402030821	FEDERALES (APORTACIONES, SUBSIDIOS Y CONVENIOS)	2021	33-Aportaciones Federales para Entidades Federativas y Municipios	I004-FAIS Municipal y de las Demarcaciones Territoriales del Distrito Federal		6829.46	6829.46	6829.46	6829.46	6829.46	6829.46	6829.46
4174	DIF210402030822	FEDERALES (APORTACIONES, SUBSIDIOS Y CONVENIOS)	2021	33-Aportaciones Federales para Entidades Federativas y Municipios	I004-FAIS Municipal y de las Demarcaciones Territoriales del Distrito Federal		6829.46	6829.46	6829.46	6829.46	6829.46	6829.46	6829.46
4175	DIF210402030824	FEDERALES (APORTACIONES, SUBSIDIOS Y CONVENIOS)	2021	33-Aportaciones Federales para Entidades Federativas y Municipios	I004-FAIS Municipal y de las Demarcaciones Territoriales del Distrito Federal		40976.76	40976.75	40976.75	40976.75	40976.75	40976.75	40976.75
4176	DIF210402030825	FEDERALES (APORTACIONES, SUBSIDIOS Y CONVENIOS)	2021	33-Aportaciones Federales para Entidades Federativas y Municipios	I004-FAIS Municipal y de las Demarcaciones Territoriales del Distrito Federal		6829.46	6829.46	6829.46	6829.46	6829.46	6829.46	6829.46
4177	DIF210402030828	FEDERALES (APORTACIONES, SUBSIDIOS Y CONVENIOS)	2021	33-Aportaciones Federales para Entidades Federativas y Municipios	I004-FAIS Municipal y de las Demarcaciones Territoriales del Distrito Federal		6829.46	6829.46	6829.46	6829.46	6829.46	6829.46	6829.46
4178	DIF210402030830	FEDERALES (APORTACIONES, SUBSIDIOS Y CONVENIOS)	2021	33-Aportaciones Federales para Entidades Federativas y Municipios	I004-FAIS Municipal y de las Demarcaciones Territoriales del Distrito Federal		20488.38	20488.38	20488.38	20488.38	20488.38	20488.38	20488.38
4179	DIF210402030834	FEDERALES (APORTACIONES, SUBSIDIOS Y CONVENIOS)	2021	33-Aportaciones Federales para Entidades Federativas y Municipios	I004-FAIS Municipal y de las Demarcaciones Territoriales del Distrito Federal		6829.46	6829.46	6829.46	6829.46	6829.46	6829.46	6829.46
4180	DIF210402030835	FEDERALES (APORTACIONES, SUBSIDIOS Y CONVENIOS)	2021	33-Aportaciones Federales para Entidades Federativas y Municipios	I004-FAIS Municipal y de las Demarcaciones Territoriales del Distrito Federal		6829.46	6829.46	6829.46	6829.46	6829.46	6829.46	6829.46
4181	DIF210402030841	FEDERALES (APORTACIONES, SUBSIDIOS Y CONVENIOS)	2021	33-Aportaciones Federales para Entidades Federativas y Municipios	I004-FAIS Municipal y de las Demarcaciones Territoriales del Distrito Federal		6829.46	6829.46	6829.46	6829.46	6829.46	6829.46	6829.46
4182	DIF210402030842	FEDERALES (APORTACIONES, SUBSIDIOS Y CONVENIOS)	2021	33-Aportaciones Federales para Entidades Federativas y Municipios	I004-FAIS Municipal y de las Demarcaciones Territoriales del Distrito Federal		13658.92	13658.92	13658.92	13658.92	13658.92	13658.92	13658.92
4183	DIF210402030843	FEDERALES (APORTACIONES, SUBSIDIOS Y CONVENIOS)	2021	33-Aportaciones Federales para Entidades Federativas y Municipios	I004-FAIS Municipal y de las Demarcaciones Territoriales del Distrito Federal		6829.46	6829.46	6829.46	6829.46	6829.46	6829.46	6829.46
4184	DIF210402030845	FEDERALES (APORTACIONES, SUBSIDIOS Y CONVENIOS)	2021	33-Aportaciones Federales para Entidades Federativas y Municipios	I004-FAIS Municipal y de las Demarcaciones Territoriales del Distrito Federal		6829.46	6829.46	6829.46	6829.46	6829.46	6829.46	6829.46
4185	DIF210402031252	FEDERALES (APORTACIONES, SUBSIDIOS Y CONVENIOS)	2021	33-Aportaciones Federales para Entidades Federativas y Municipios	I004-FAIS Municipal y de las Demarcaciones Territoriales del Distrito Federal		1560813.84	1560813.84	1560813.84	1560813.84	1560813.84	1560813.84	1560813.84
4186	DIF210402033709	FEDERALES (APORTACIONES, SUBSIDIOS Y CONVENIOS)	2021	33-Aportaciones Federales para Entidades Federativas y Municipios	I004-FAIS Municipal y de las Demarcaciones Territoriales del Distrito Federal		625000	629375.03	629375.03	629375.03	629375.03	629375.03	629375.03
4187	DIF210402030415	FEDERALES (APORTACIONES, SUBSIDIOS Y CONVENIOS)	2021	33-Aportaciones Federales para Entidades Federativas y Municipios	I004-FAIS Municipal y de las Demarcaciones Territoriales del Distrito Federal		95612.42	95612.42	95612.42	95612.42	95612.42	95612.42	95612.42

No.	FOLIO	TIPO DE RECURSO	CICLO DEL RECURSO	RAMO	PROGRAMA PRESUPUESTARIO	PROGRAMA ESTATAL O MUNICIPAL	APROBADO	MODIFICADO	RECAUDADO	COMPROMETIDO	DEVENGADO	EJERCIDO	PAGADO
4188	DIF210402030419	FEDERALES (APORTACIONES, SUBSIDIOS Y CONVENIOS)	2021	33-Aportaciones Federales para Entidades Federativas y Municipios	I004-FAIS Municipal y de las Demarcaciones Territoriales del Distrito Federal		6829.46	6829.46	6829.46	6829.46	6829.46	6829.46	6829.46
4189	DIF210402030427	FEDERALES (APORTACIONES, SUBSIDIOS Y CONVENIOS)	2021	33-Aportaciones Federales para Entidades Federativas y Municipios	I004-FAIS Municipal y de las Demarcaciones Territoriales del Distrito Federal		20488.38	20488.38	20488.38	20488.38	20488.38	20488.38	20488.38
4190	DIF210402030432	FEDERALES (APORTACIONES, SUBSIDIOS Y CONVENIOS)	2021	33-Aportaciones Federales para Entidades Federativas y Municipios	I004-FAIS Municipal y de las Demarcaciones Territoriales del Distrito Federal		13658.92	13658.92	13658.92	13658.92	13658.92	13658.92	13658.92
4191	DIF210402030433	FEDERALES (APORTACIONES, SUBSIDIOS Y CONVENIOS)	2021	33-Aportaciones Federales para Entidades Federativas y Municipios	I004-FAIS Municipal y de las Demarcaciones Territoriales del Distrito Federal		20488.38	20488.38	20488.38	20488.38	20488.38	20488.38	20488.38
4192	DIF210402030438	FEDERALES (APORTACIONES, SUBSIDIOS Y CONVENIOS)	2021	33-Aportaciones Federales para Entidades Federativas y Municipios	I004-FAIS Municipal y de las Demarcaciones Territoriales del Distrito Federal		6829.46	6829.46	6829.46	6829.46	6829.46	6829.46	6829.46
4193	DIF210402030846	FEDERALES (APORTACIONES, SUBSIDIOS Y CONVENIOS)	2021	33-Aportaciones Federales para Entidades Federativas y Municipios	I004-FAIS Municipal y de las Demarcaciones Territoriales del Distrito Federal		13658.92	13658.92	13658.92	13658.92	13658.92	13658.92	13658.92
4194	DIF210402030847	FEDERALES (APORTACIONES, SUBSIDIOS Y CONVENIOS)	2021	33-Aportaciones Federales para Entidades Federativas y Municipios	I004-FAIS Municipal y de las Demarcaciones Territoriales del Distrito Federal		27317.84	27317.84	27317.84	27317.84	27317.84	27317.84	27317.84
4195	DIF210402030848	FEDERALES (APORTACIONES, SUBSIDIOS Y CONVENIOS)	2021	33-Aportaciones Federales para Entidades Federativas y Municipios	I004-FAIS Municipal y de las Demarcaciones Territoriales del Distrito Federal		40976.75	40976.75	40976.75	40976.75	40976.75	40976.75	40976.75
4196	DIF210402030849	FEDERALES (APORTACIONES, SUBSIDIOS Y CONVENIOS)	2021	33-Aportaciones Federales para Entidades Federativas y Municipios	I004-FAIS Municipal y de las Demarcaciones Territoriales del Distrito Federal		27317.84	27317.84	27317.84	27317.84	27317.84	27317.84	27317.84
4197	DIF210402030850	FEDERALES (APORTACIONES, SUBSIDIOS Y CONVENIOS)	2021	33-Aportaciones Federales para Entidades Federativas y Municipios	I004-FAIS Municipal y de las Demarcaciones Territoriales del Distrito Federal		27317.84	27317.84	27317.84	27317.84	27317.84	27317.84	27317.84
4198	DIF210402030851	FEDERALES (APORTACIONES, SUBSIDIOS Y CONVENIOS)	2021	33-Aportaciones Federales para Entidades Federativas y Municipios	I004-FAIS Municipal y de las Demarcaciones Territoriales del Distrito Federal		27317.84	27317.84	27317.84	27317.84	27317.84	27317.84	27317.84
4199	DIF210402030853	FEDERALES (APORTACIONES, SUBSIDIOS Y CONVENIOS)	2021	33-Aportaciones Federales para Entidades Federativas y Municipios	I004-FAIS Municipal y de las Demarcaciones Territoriales del Distrito Federal		6829.46	6829.46	6829.46	6829.46	6829.46	6829.46	6829.46
4200	DIF210402030854	FEDERALES (APORTACIONES, SUBSIDIOS Y CONVENIOS)	2021	33-Aportaciones Federales para Entidades Federativas y Municipios	I004-FAIS Municipal y de las Demarcaciones Territoriales del Distrito Federal		47806.22	47806.22	47806.22	47806.22	47806.22	47806.22	47806.22
4201	DIF210402030855	FEDERALES (APORTACIONES, SUBSIDIOS Y CONVENIOS)	2021	33-Aportaciones Federales para Entidades Federativas y Municipios	I004-FAIS Municipal y de las Demarcaciones Territoriales del Distrito Federal		20488.38	20488.38	20488.38	20488.38	20488.38	20488.38	20488.38
4202	DIF210402030859	FEDERALES (APORTACIONES, SUBSIDIOS Y CONVENIOS)	2021	33-Aportaciones Federales para Entidades Federativas y Municipios	I004-FAIS Municipal y de las Demarcaciones Territoriales del Distrito Federal		6829.46	6829.46	6829.46	6829.46	6829.46	6829.46	6829.46



No.	FOLIO	TIPO DE RECURSO	CICLO DEL RECURSO	RAMO	PROGRAMA PRESUPUESTARIO	PROGRAMA ESTATAL O MUNICIPAL	APROBADO	MODIFICADO	RECAUDADO	COMPROMETIDO	DEVENGADO	EJERCIDO	PAGADO
4203	DIF210402030861	FEDERALES (APORTACIONES, SUBSIDIOS Y CONVENIOS)	2021	33-Aportaciones Federales para Entidades Federativas y Municipios	I004-FAIS Municipal y de las Demarcaciones Territoriales del Distrito Federal		13658.92	13658.92	13658.92	13658.92	13658.92	13658.92	13658.92
4204	DIF210402030862	FEDERALES (APORTACIONES, SUBSIDIOS Y CONVENIOS)	2021	33-Aportaciones Federales para Entidades Federativas y Municipios	I004-FAIS Municipal y de las Demarcaciones Territoriales del Distrito Federal		6829.46	6829.46	6829.46	6829.46	6829.46	6829.46	6829.46
4205	DIF210402030864	FEDERALES (APORTACIONES, SUBSIDIOS Y CONVENIOS)	2021	33-Aportaciones Federales para Entidades Federativas y Municipios	I004-FAIS Municipal y de las Demarcaciones Territoriales del Distrito Federal		27317.84	27317.84	27317.84	27317.84	27317.84	27317.84	27317.84
4206	DIF210402030865	FEDERALES (APORTACIONES, SUBSIDIOS Y CONVENIOS)	2021	33-Aportaciones Federales para Entidades Federativas y Municipios	I004-FAIS Municipal y de las Demarcaciones Territoriales del Distrito Federal		6829.46	6829.46	6829.46	6829.46	6829.46	6829.46	6829.46
4207	DIF210402030866	FEDERALES (APORTACIONES, SUBSIDIOS Y CONVENIOS)	2021	33-Aportaciones Federales para Entidades Federativas y Municipios	I004-FAIS Municipal y de las Demarcaciones Territoriales del Distrito Federal		109271.36	109271.36	109271.36	109271.36	109271.36	109271.36	109271.36
4208	DIF210402030867	FEDERALES (APORTACIONES, SUBSIDIOS Y CONVENIOS)	2021	33-Aportaciones Federales para Entidades Federativas y Municipios	I004-FAIS Municipal y de las Demarcaciones Territoriales del Distrito Federal		27317.84	27317.84	27317.84	27317.84	27317.84	27317.84	27317.84
4209	DIF210402030054	FEDERALES (APORTACIONES, SUBSIDIOS Y CONVENIOS)	2021	33-Aportaciones Federales para Entidades Federativas y Municipios	I004-FAIS Municipal y de las Demarcaciones Territoriales del Distrito Federal		75124.05	75124.05	75124.05	75124.05	75124.05	75124.05	75124.05
4210	DIF210402030445	FEDERALES (APORTACIONES, SUBSIDIOS Y CONVENIOS)	2021	33-Aportaciones Federales para Entidades Federativas y Municipios	I004-FAIS Municipal y de las Demarcaciones Territoriales del Distrito Federal		6829.46	6829.46	6829.46	6829.46	6829.46	6829.46	6829.46
4211	DIF210402030451	FEDERALES (APORTACIONES, SUBSIDIOS Y CONVENIOS)	2021	33-Aportaciones Federales para Entidades Federativas y Municipios	I004-FAIS Municipal y de las Demarcaciones Territoriales del Distrito Federal		13658.92	13658.92	13658.92	13658.92	13658.92	13658.92	13658.92
4212	DIF210402030461	FEDERALES (APORTACIONES, SUBSIDIOS Y CONVENIOS)	2021	33-Aportaciones Federales para Entidades Federativas y Municipios	I004-FAIS Municipal y de las Demarcaciones Territoriales del Distrito Federal		6829.46	6829.46	6829.46	6829.46	6829.46	6829.46	6829.46
4213	DIF210402030463	FEDERALES (APORTACIONES, SUBSIDIOS Y CONVENIOS)	2021	33-Aportaciones Federales para Entidades Federativas y Municipios	I004-FAIS Municipal y de las Demarcaciones Territoriales del Distrito Federal		6829.46	6829.46	6829.46	6829.46	6829.46	6829.46	6829.46
4214	DIF210402030464	FEDERALES (APORTACIONES, SUBSIDIOS Y CONVENIOS)	2021	33-Aportaciones Federales para Entidades Federativas y Municipios	I004-FAIS Municipal y de las Demarcaciones Territoriales del Distrito Federal		13658.92	13658.92	13658.92	13658.92	13658.92	13658.92	13658.92
4215	DIF210402030875	FEDERALES (APORTACIONES, SUBSIDIOS Y CONVENIOS)	2021	33-Aportaciones Federales para Entidades Federativas y Municipios	I004-FAIS Municipal y de las Demarcaciones Territoriales del Distrito Federal		68294.59	68294.59	68294.59	68294.59	68294.59	68294.59	68294.59
4216	DIF210402030876	FEDERALES (APORTACIONES, SUBSIDIOS Y CONVENIOS)	2021	33-Aportaciones Federales para Entidades Federativas y Municipios	I004-FAIS Municipal y de las Demarcaciones Territoriales del Distrito Federal		20488.38	20488.38	20488.38	20488.38	20488.38	20488.38	20488.38
4217	DIF210402030881	FEDERALES (APORTACIONES, SUBSIDIOS Y CONVENIOS)	2021	33-Aportaciones Federales para Entidades Federativas y Municipios	I004-FAIS Municipal y de las Demarcaciones Territoriales del Distrito Federal		6829.46	6829.46	6829.46	6829.46	6829.46	6829.46	6829.46



No.	FOLIO	TIPO DE RECURSO	CICLO DEL RECURSO	RAMO	PROGRAMA PRESUPUESTARIO	PROGRAMA ESTATAL O MUNICIPAL	APROBADO	MODIFICADO	RECAUDADO	COMPROMETIDO	DEVENGADO	EJERCIDO	PAGADO
4218	DIF210402030883	FEDERALES (APORTACIONES, SUBSIDIOS Y CONVENIOS)	2021	33-Aportaciones Federales para Entidades Federativas y Municipios	I004-FAIS Municipal y de las Demarcaciones Territoriales del Distrito Federal		13658.92	13658.92	13658.92	13658.92	13658.92	13658.92	13658.92
4219	DIF210402030884	FEDERALES (APORTACIONES, SUBSIDIOS Y CONVENIOS)	2021	33-Aportaciones Federales para Entidades Federativas y Municipios	I004-FAIS Municipal y de las Demarcaciones Territoriales del Distrito Federal		95612.42	95612.42	95612.42	95612.42	95612.42	95612.42	95612.42
4220	DIF210402030886	FEDERALES (APORTACIONES, SUBSIDIOS Y CONVENIOS)	2021	33-Aportaciones Federales para Entidades Federativas y Municipios	I004-FAIS Municipal y de las Demarcaciones Territoriales del Distrito Federal		13658.92	13658.92	13658.92	13658.92	13658.92	13658.92	13658.92
4221	DIF210402030887	FEDERALES (APORTACIONES, SUBSIDIOS Y CONVENIOS)	2021	33-Aportaciones Federales para Entidades Federativas y Municipios	I004-FAIS Municipal y de las Demarcaciones Territoriales del Distrito Federal		47806.22	47806.22	47806.22	47806.22	47806.22	47806.22	47806.22
4222	DIF210402030465	FEDERALES (APORTACIONES, SUBSIDIOS Y CONVENIOS)	2021	33-Aportaciones Federales para Entidades Federativas y Municipios	I004-FAIS Municipal y de las Demarcaciones Territoriales del Distrito Federal		6829.46	6829.46	6829.46	6829.46	6829.46	6829.46	6829.46
4223	DIF210402030475	FEDERALES (APORTACIONES, SUBSIDIOS Y CONVENIOS)	2021	33-Aportaciones Federales para Entidades Federativas y Municipios	I004-FAIS Municipal y de las Demarcaciones Territoriales del Distrito Federal		13658.92	13658.92	13658.92	13658.92	13658.92	13658.92	13658.92
4224	DIF210402030507	FEDERALES (APORTACIONES, SUBSIDIOS Y CONVENIOS)	2021	33-Aportaciones Federales para Entidades Federativas y Municipios	I004-FAIS Municipal y de las Demarcaciones Territoriales del Distrito Federal		13658.92	13658.92	13658.92	13658.92	13658.92	13658.92	13658.92
4225	DIF210402030508	FEDERALES (APORTACIONES, SUBSIDIOS Y CONVENIOS)	2021	33-Aportaciones Federales para Entidades Federativas y Municipios	I004-FAIS Municipal y de las Demarcaciones Territoriales del Distrito Federal		6829.46	6829.46	6829.46	6829.46	6829.46	6829.46	6829.46
4226	DIF210402030940	FEDERALES (APORTACIONES, SUBSIDIOS Y CONVENIOS)	2021	33-Aportaciones Federales para Entidades Federativas y Municipios	I004-FAIS Municipal y de las Demarcaciones Territoriales del Distrito Federal		13658.92	13658.92	13658.92	13658.92	13658.92	13658.92	13658.92
4227	DIF210402030130	FEDERALES (APORTACIONES, SUBSIDIOS Y CONVENIOS)	2021	33-Aportaciones Federales para Entidades Federativas y Municipios	I004-FAIS Municipal y de las Demarcaciones Territoriales del Distrito Federal		40976.76	40976.76	40976.76	40976.76	40976.76	40976.76	40976.76
4228	DIF210402030135	FEDERALES (APORTACIONES, SUBSIDIOS Y CONVENIOS)	2021	33-Aportaciones Federales para Entidades Federativas y Municipios	I004-FAIS Municipal y de las Demarcaciones Territoriales del Distrito Federal		40976.75	40976.75	40976.75	40976.75	40976.75	40976.75	40976.75
4229	DIF210402030514	FEDERALES (APORTACIONES, SUBSIDIOS Y CONVENIOS)	2021	33-Aportaciones Federales para Entidades Federativas y Municipios	I004-FAIS Municipal y de las Demarcaciones Territoriales del Distrito Federal		6829.46	6829.46	6829.46	6829.46	6829.46	6829.46	6829.46
4230	DIF210402030521	FEDERALES (APORTACIONES, SUBSIDIOS Y CONVENIOS)	2021	33-Aportaciones Federales para Entidades Federativas y Municipios	I004-FAIS Municipal y de las Demarcaciones Territoriales del Distrito Federal		13658.92	13658.92	13658.92	13658.92	13658.92	13658.92	13658.92
4231	DIF210402030527	FEDERALES (APORTACIONES, SUBSIDIOS Y CONVENIOS)	2021	33-Aportaciones Federales para Entidades Federativas y Municipios	I004-FAIS Municipal y de las Demarcaciones Territoriales del Distrito Federal		6829.46	6829.46	6829.46	6829.46	6829.46	6829.46	6829.46
4232	DIF210402030950	FEDERALES (APORTACIONES, SUBSIDIOS Y CONVENIOS)	2021	33-Aportaciones Federales para Entidades Federativas y Municipios	I004-FAIS Municipal y de las Demarcaciones Territoriales del Distrito Federal		6829.46	6829.46	6829.46	6829.46	6829.46	6829.46	6829.46



No.	FOLIO	TIPO DE RECURSO	CICLO DEL RECURSO	RAMO	PROGRAMA PRESUPUESTARIO	PROGRAMA ESTATAL O MUNICIPAL	APROBADO	MODIFICADO	RECAUDADO	COMPROMETIDO	DEVENGADO	EJERCIDO	PAGADO
4233	DIF210402030958	FEDERALES (APORTACIONES, SUBSIDIOS Y CONVENIOS)	2021	33-Aportaciones Federales para Entidades Federativas y Municipios	I004-FAIS Municipal y de las Demarcaciones Territoriales del Distrito Federal		13658.92	13658.92	13658.92	13658.92	13658.92	13658.92	13658.92
4234	DIF210402030959	FEDERALES (APORTACIONES, SUBSIDIOS Y CONVENIOS)	2021	33-Aportaciones Federales para Entidades Federativas y Municipios	I004-FAIS Municipal y de las Demarcaciones Territoriales del Distrito Federal		177565.96	177565.96	177565.96	177565.96	177565.96	177565.96	177565.96
4235	DIF210402030967	FEDERALES (APORTACIONES, SUBSIDIOS Y CONVENIOS)	2021	33-Aportaciones Federales para Entidades Federativas y Municipios	I004-FAIS Municipal y de las Demarcaciones Territoriales del Distrito Federal		34147.3	34147.3	34147.3	34147.3	34147.3	34147.3	34147.3
4236	DIF210402030149	FEDERALES (APORTACIONES, SUBSIDIOS Y CONVENIOS)	2021	33-Aportaciones Federales para Entidades Federativas y Municipios	I004-FAIS Municipal y de las Demarcaciones Territoriales del Distrito Federal		6829.46	6829.46	6829.46	6829.46	6829.46	6829.46	6829.46
4237	DIF210402030151	FEDERALES (APORTACIONES, SUBSIDIOS Y CONVENIOS)	2021	33-Aportaciones Federales para Entidades Federativas y Municipios	I004-FAIS Municipal y de las Demarcaciones Territoriales del Distrito Federal		34147.29	34147.29	34147.29	34147.29	34147.29	34147.29	34147.29
4238	DIF210402030152	FEDERALES (APORTACIONES, SUBSIDIOS Y CONVENIOS)	2021	33-Aportaciones Federales para Entidades Federativas y Municipios	I004-FAIS Municipal y de las Demarcaciones Territoriales del Distrito Federal		27317.84	27317.84	27317.84	27317.84	27317.84	27317.84	27317.84
4239	DIF210402030156	FEDERALES (APORTACIONES, SUBSIDIOS Y CONVENIOS)	2021	33-Aportaciones Federales para Entidades Federativas y Municipios	I004-FAIS Municipal y de las Demarcaciones Territoriales del Distrito Federal		34147.29	34147.29	34147.29	34147.29	34147.29	34147.29	34147.29
4240	DIF210402030157	FEDERALES (APORTACIONES, SUBSIDIOS Y CONVENIOS)	2021	33-Aportaciones Federales para Entidades Federativas y Municipios	I004-FAIS Municipal y de las Demarcaciones Territoriales del Distrito Federal		20488.38	20488.38	20488.38	20488.38	20488.38	20488.38	20488.38
4241	DIF210402030164	FEDERALES (APORTACIONES, SUBSIDIOS Y CONVENIOS)	2021	33-Aportaciones Federales para Entidades Federativas y Municipios	I004-FAIS Municipal y de las Demarcaciones Territoriales del Distrito Federal		20488.38	20488.38	20488.38	20488.38	20488.38	20488.38	20488.38
4242	DIF210402030541	FEDERALES (APORTACIONES, SUBSIDIOS Y CONVENIOS)	2021	33-Aportaciones Federales para Entidades Federativas y Municipios	I004-FAIS Municipal y de las Demarcaciones Territoriales del Distrito Federal		20488.38	20488.38	20488.38	20488.38	20488.38	20488.38	20488.38
4243	DIF210402030546	FEDERALES (APORTACIONES, SUBSIDIOS Y CONVENIOS)	2021	33-Aportaciones Federales para Entidades Federativas y Municipios	I004-FAIS Municipal y de las Demarcaciones Territoriales del Distrito Federal		61465.13	61465.13	61465.13	61465.13	61465.13	61465.13	61465.13
4244	DIF210402030553	FEDERALES (APORTACIONES, SUBSIDIOS Y CONVENIOS)	2021	33-Aportaciones Federales para Entidades Federativas y Municipios	I004-FAIS Municipal y de las Demarcaciones Territoriales del Distrito Federal		27317.84	27317.84	27317.84	27317.84	27317.84	27317.84	27317.84
4245	DIF210402030557	FEDERALES (APORTACIONES, SUBSIDIOS Y CONVENIOS)	2021	33-Aportaciones Federales para Entidades Federativas y Municipios	I004-FAIS Municipal y de las Demarcaciones Territoriales del Distrito Federal		40976.75	40976.75	40976.75	40976.75	40976.75	40976.75	40976.75
4246	DIF210402030560	FEDERALES (APORTACIONES, SUBSIDIOS Y CONVENIOS)	2021	33-Aportaciones Federales para Entidades Federativas y Municipios	I004-FAIS Municipal y de las Demarcaciones Territoriales del Distrito Federal		27317.84	27317.84	27317.84	27317.84	27317.84	27317.84	27317.84
4247	DIF210402030969	FEDERALES (APORTACIONES, SUBSIDIOS Y CONVENIOS)	2021	33-Aportaciones Federales para Entidades Federativas y Municipios	I004-FAIS Municipal y de las Demarcaciones Territoriales del Distrito Federal		27317.84	27317.84	27317.84	27317.84	27317.84	27317.84	27317.84



No.	FOLIO	TIPO DE RECURSO	CICLO DEL RECURSO	RAMO	PROGRAMA PRESUPUESTARIO	PROGRAMA ESTATAL O MUNICIPAL	APROBADO	MODIFICADO	RECAUDADO	COMPROMETIDO	DEVENGADO	EJERCIDO	PAGADO
4248	DIF210402030971	FEDERALES (APORTACIONES, SUBSIDIOS Y CONVENIOS)	2021	33-Aportaciones Federales para Entidades Federativas y Municipios	I004-FAIS Municipal y de las Demarcaciones Territoriales del Distrito Federal		6829.46	6829.46	6829.46	6829.46	6829.46	6829.46	6829.46
4249	DIF210402030977	FEDERALES (APORTACIONES, SUBSIDIOS Y CONVENIOS)	2021	33-Aportaciones Federales para Entidades Federativas y Municipios	I004-FAIS Municipal y de las Demarcaciones Territoriales del Distrito Federal		27317.84	27317.84	27317.84	27317.84	27317.84	27317.84	27317.84
4250	DIF210402030981	FEDERALES (APORTACIONES, SUBSIDIOS Y CONVENIOS)	2021	33-Aportaciones Federales para Entidades Federativas y Municipios	I004-FAIS Municipal y de las Demarcaciones Territoriales del Distrito Federal		34147.29	34147.29	34147.29	34147.29	34147.29	34147.29	34147.29
4251	DIF210402030982	FEDERALES (APORTACIONES, SUBSIDIOS Y CONVENIOS)	2021	33-Aportaciones Federales para Entidades Federativas y Municipios	I004-FAIS Municipal y de las Demarcaciones Territoriales del Distrito Federal		75124.06	75124.06	75124.06	75124.06	75124.06	75124.06	75124.06
4252	DIF210402030985	FEDERALES (APORTACIONES, SUBSIDIOS Y CONVENIOS)	2021	33-Aportaciones Federales para Entidades Federativas y Municipios	I004-FAIS Municipal y de las Demarcaciones Territoriales del Distrito Federal		6829.46	6829.46	6829.46	6829.46	6829.46	6829.46	6829.46
4253	DIF210402030986	FEDERALES (APORTACIONES, SUBSIDIOS Y CONVENIOS)	2021	33-Aportaciones Federales para Entidades Federativas y Municipios	I004-FAIS Municipal y de las Demarcaciones Territoriales del Distrito Federal		40976.75	40976.75	40976.75	40976.75	40976.75	40976.75	40976.75
4254	DIF210402030173	FEDERALES (APORTACIONES, SUBSIDIOS Y CONVENIOS)	2021	33-Aportaciones Federales para Entidades Federativas y Municipios	I004-FAIS Municipal y de las Demarcaciones Territoriales del Distrito Federal		6829.46	6829.46	6829.46	6829.46	6829.46	6829.46	6829.46
4255	DIF210402030174	FEDERALES (APORTACIONES, SUBSIDIOS Y CONVENIOS)	2021	33-Aportaciones Federales para Entidades Federativas y Municipios	I004-FAIS Municipal y de las Demarcaciones Territoriales del Distrito Federal		6829.46	6829.46	6829.46	6829.46	6829.46	6829.46	6829.46
4256	DIF210402030175	FEDERALES (APORTACIONES, SUBSIDIOS Y CONVENIOS)	2021	33-Aportaciones Federales para Entidades Federativas y Municipios	I004-FAIS Municipal y de las Demarcaciones Territoriales del Distrito Federal		13658.92	13658.92	13658.92	13658.92	13658.92	13658.92	13658.92
4257	DIF210402030176	FEDERALES (APORTACIONES, SUBSIDIOS Y CONVENIOS)	2021	33-Aportaciones Federales para Entidades Federativas y Municipios	I004-FAIS Municipal y de las Demarcaciones Territoriales del Distrito Federal		27317.84	27317.84	27317.84	27317.84	27317.84	27317.84	27317.84
4258	DIF210402030178	FEDERALES (APORTACIONES, SUBSIDIOS Y CONVENIOS)	2021	33-Aportaciones Federales para Entidades Federativas y Municipios	I004-FAIS Municipal y de las Demarcaciones Territoriales del Distrito Federal		6829.46	6829.46	6829.46	6829.46	6829.46	6829.46	6829.46
4259	DIF210402030181	FEDERALES (APORTACIONES, SUBSIDIOS Y CONVENIOS)	2021	33-Aportaciones Federales para Entidades Federativas y Municipios	I004-FAIS Municipal y de las Demarcaciones Territoriales del Distrito Federal		54635.67	54635.67	54635.67	54635.67	54635.67	54635.67	54635.67
4260	DIF210402030182	FEDERALES (APORTACIONES, SUBSIDIOS Y CONVENIOS)	2021	33-Aportaciones Federales para Entidades Federativas y Municipios	I004-FAIS Municipal y de las Demarcaciones Territoriales del Distrito Federal		6829.46	6829.46	6829.46	6829.46	6829.46	6829.46	6829.46
4261	DIF210402030183	FEDERALES (APORTACIONES, SUBSIDIOS Y CONVENIOS)	2021	33-Aportaciones Federales para Entidades Federativas y Municipios	I004-FAIS Municipal y de las Demarcaciones Territoriales del Distrito Federal		27317.84	27317.84	27317.84	27317.84	27317.84	27317.84	27317.84
4262	DIF210402030186	FEDERALES (APORTACIONES, SUBSIDIOS Y CONVENIOS)	2021	33-Aportaciones Federales para Entidades Federativas y Municipios	I004-FAIS Municipal y de las Demarcaciones Territoriales del Distrito Federal		6829.46	6829.46	6829.46	6829.46	6829.46	6829.46	6829.46

No.	FOLIO	TIPO DE RECURSO	CICLO DEL RECURSO	RAMO	PROGRAMA PRESUPUESTARIO	PROGRAMA ESTATAL O MUNICIPAL	APROBADO	MODIFICADO	RECAUDADO	COMPROMETIDO	DEVENGADO	EJERCIDO	PAGADO
4263	DIF210402030191	FEDERALES (APORTACIONES, SUBSIDIOS Y CONVENIOS)	2021	33-Aportaciones Federales para Entidades Federativas y Municipios	I004-FAIS Municipal y de las Demarcaciones Territoriales del Distrito Federal		13658.92	13658.92	13658.92	13658.92	13658.92	13658.92	13658.92
4264	DIF210402030192	FEDERALES (APORTACIONES, SUBSIDIOS Y CONVENIOS)	2021	33-Aportaciones Federales para Entidades Federativas y Municipios	I004-FAIS Municipal y de las Demarcaciones Territoriales del Distrito Federal		13658.92	13658.92	13658.92	13658.92	13658.92	13658.92	13658.92
4265	DIF210402030195	FEDERALES (APORTACIONES, SUBSIDIOS Y CONVENIOS)	2021	33-Aportaciones Federales para Entidades Federativas y Municipios	I004-FAIS Municipal y de las Demarcaciones Territoriales del Distrito Federal		6829.46	6829.46	6829.46	6829.46	6829.46	6829.46	6829.46
4266	DIF210402030566	FEDERALES (APORTACIONES, SUBSIDIOS Y CONVENIOS)	2021	33-Aportaciones Federales para Entidades Federativas y Municipios	I004-FAIS Municipal y de las Demarcaciones Territoriales del Distrito Federal		6829.46	6829.46	6829.46	6829.46	6829.46	6829.46	6829.46
4267	DIF210402030572	FEDERALES (APORTACIONES, SUBSIDIOS Y CONVENIOS)	2021	33-Aportaciones Federales para Entidades Federativas y Municipios	I004-FAIS Municipal y de las Demarcaciones Territoriales del Distrito Federal		27317.84	27317.84	27317.84	27317.84	27317.84	27317.84	27317.84
4268	DIF210402030579	FEDERALES (APORTACIONES, SUBSIDIOS Y CONVENIOS)	2021	33-Aportaciones Federales para Entidades Federativas y Municipios	I004-FAIS Municipal y de las Demarcaciones Territoriales del Distrito Federal		6829.46	6829.46	6829.46	6829.46	6829.46	6829.46	6829.46
4269	DIF210402030580	FEDERALES (APORTACIONES, SUBSIDIOS Y CONVENIOS)	2021	33-Aportaciones Federales para Entidades Federativas y Municipios	I004-FAIS Municipal y de las Demarcaciones Territoriales del Distrito Federal		6829.46	6829.46	6829.46	6829.46	6829.46	6829.46	6829.46
4270	DIF210402030583	FEDERALES (APORTACIONES, SUBSIDIOS Y CONVENIOS)	2021	33-Aportaciones Federales para Entidades Federativas y Municipios	I004-FAIS Municipal y de las Demarcaciones Territoriales del Distrito Federal		6829.46	6829.46	6829.46	6829.46	6829.46	6829.46	6829.46
4271	DIF210402031001	FEDERALES (APORTACIONES, SUBSIDIOS Y CONVENIOS)	2021	33-Aportaciones Federales para Entidades Federativas y Municipios	I004-FAIS Municipal y de las Demarcaciones Territoriales del Distrito Federal		61465.14	61465.14	61465.14	61465.14	61465.14	61465.14	61465.14
4272	DIF210402031008	FEDERALES (APORTACIONES, SUBSIDIOS Y CONVENIOS)	2021	33-Aportaciones Federales para Entidades Federativas y Municipios	I004-FAIS Municipal y de las Demarcaciones Territoriales del Distrito Federal		13658.92	13658.92	13658.92	13658.92	13658.92	13658.92	13658.92
4273	DIF210402031010	FEDERALES (APORTACIONES, SUBSIDIOS Y CONVENIOS)	2021	33-Aportaciones Federales para Entidades Federativas y Municipios	I004-FAIS Municipal y de las Demarcaciones Territoriales del Distrito Federal		6829.46	6829.46	6829.46	6829.46	6829.46	6829.46	6829.46
4274	DIF210402031013	FEDERALES (APORTACIONES, SUBSIDIOS Y CONVENIOS)	2021	33-Aportaciones Federales para Entidades Federativas y Municipios	I004-FAIS Municipal y de las Demarcaciones Territoriales del Distrito Federal		61465.13	61465.13	61465.13	61465.13	61465.13	61465.13	61465.13
4275	DIF210402031017	FEDERALES (APORTACIONES, SUBSIDIOS Y CONVENIOS)	2021	33-Aportaciones Federales para Entidades Federativas y Municipios	I004-FAIS Municipal y de las Demarcaciones Territoriales del Distrito Federal		6829.46	6829.46	6829.46	6829.46	6829.46	6829.46	6829.46
4276	DIF210402030197	FEDERALES (APORTACIONES, SUBSIDIOS Y CONVENIOS)	2021	33-Aportaciones Federales para Entidades Federativas y Municipios	I004-FAIS Municipal y de las Demarcaciones Territoriales del Distrito Federal		34147.29	34147.29	34147.29	34147.29	34147.29	34147.29	34147.29
4277	DIF210402030198	FEDERALES (APORTACIONES, SUBSIDIOS Y CONVENIOS)	2021	33-Aportaciones Federales para Entidades Federativas y Municipios	I004-FAIS Municipal y de las Demarcaciones Territoriales del Distrito Federal		6829.46	6829.46	6829.46	6829.46	6829.46	6829.46	6829.46



No.	FOLIO	TIPO DE RECURSO	CICLO DEL RECURSO	RAMO	PROGRAMA PRESUPUESTARIO	PROGRAMA ESTATAL O MUNICIPAL	APROBADO	MODIFICADO	RECAUDADO	COMPROMETIDO	DEVENGADO	EJERCIDO	PAGADO
4278	DIF210402030205	FEDERALES (APORTACIONES, SUBSIDIOS Y CONVENIOS)	2021	33-Aportaciones Federales para Entidades Federativas y Municipios	I004-FAIS Municipal y de las Demarcaciones Territoriales del Distrito Federal		34147.29	34147.29	34147.29	34147.29	34147.29	34147.29	34147.29
4279	DIF210402030207	FEDERALES (APORTACIONES, SUBSIDIOS Y CONVENIOS)	2021	33-Aportaciones Federales para Entidades Federativas y Municipios	I004-FAIS Municipal y de las Demarcaciones Territoriales del Distrito Federal		6829.46	6829.46	6829.46	6829.46	6829.46	6829.46	6829.46
4280	DIF210402030212	FEDERALES (APORTACIONES, SUBSIDIOS Y CONVENIOS)	2021	33-Aportaciones Federales para Entidades Federativas y Municipios	I004-FAIS Municipal y de las Demarcaciones Territoriales del Distrito Federal		20488.38	20488.38	20488.38	20488.38	20488.38	20488.38	20488.38
4281	DIF210402030213	FEDERALES (APORTACIONES, SUBSIDIOS Y CONVENIOS)	2021	33-Aportaciones Federales para Entidades Federativas y Municipios	I004-FAIS Municipal y de las Demarcaciones Territoriales del Distrito Federal		6829.46	6829.46	6829.46	6829.46	6829.46	6829.46	6829.46
4282	DIF210402030215	FEDERALES (APORTACIONES, SUBSIDIOS Y CONVENIOS)	2021	33-Aportaciones Federales para Entidades Federativas y Municipios	I004-FAIS Municipal y de las Demarcaciones Territoriales del Distrito Federal		61465.13	61465.13	61465.13	61465.13	61465.13	61465.13	61465.13
4283	DIF210402030217	FEDERALES (APORTACIONES, SUBSIDIOS Y CONVENIOS)	2021	33-Aportaciones Federales para Entidades Federativas y Municipios	I004-FAIS Municipal y de las Demarcaciones Territoriales del Distrito Federal		40976.75	40976.75	40976.75	40976.75	40976.75	40976.75	40976.75
4284	DIF210402030219	FEDERALES (APORTACIONES, SUBSIDIOS Y CONVENIOS)	2021	33-Aportaciones Federales para Entidades Federativas y Municipios	I004-FAIS Municipal y de las Demarcaciones Territoriales del Distrito Federal		13658.92	13658.92	13658.92	13658.92	13658.92	13658.92	13658.92
4285	DIF210402030221	FEDERALES (APORTACIONES, SUBSIDIOS Y CONVENIOS)	2021	33-Aportaciones Federales para Entidades Federativas y Municipios	I004-FAIS Municipal y de las Demarcaciones Territoriales del Distrito Federal		13658.92	13658.92	13658.92	13658.92	13658.92	13658.92	13658.92
4286	DIF210402030590	FEDERALES (APORTACIONES, SUBSIDIOS Y CONVENIOS)	2021	33-Aportaciones Federales para Entidades Federativas y Municipios	I004-FAIS Municipal y de las Demarcaciones Territoriales del Distrito Federal		13658.92	13658.92	13658.92	13658.92	13658.92	13658.92	13658.92
4287	DIF210402030595	FEDERALES (APORTACIONES, SUBSIDIOS Y CONVENIOS)	2021	33-Aportaciones Federales para Entidades Federativas y Municipios	I004-FAIS Municipal y de las Demarcaciones Territoriales del Distrito Federal		40976.75	40976.75	40976.75	40976.75	40976.75	40976.75	40976.75
4288	DIF210402030608	FEDERALES (APORTACIONES, SUBSIDIOS Y CONVENIOS)	2021	33-Aportaciones Federales para Entidades Federativas y Municipios	I004-FAIS Municipal y de las Demarcaciones Territoriales del Distrito Federal		13658.92	13658.92	13658.92	13658.92	13658.92	13658.92	13658.92
4289	DIF210402030612	FEDERALES (APORTACIONES, SUBSIDIOS Y CONVENIOS)	2021	33-Aportaciones Federales para Entidades Federativas y Municipios	I004-FAIS Municipal y de las Demarcaciones Territoriales del Distrito Federal		34147.29	34147.29	34147.29	34147.29	34147.29	34147.29	34147.29
4290	DIF210402031023	FEDERALES (APORTACIONES, SUBSIDIOS Y CONVENIOS)	2021	33-Aportaciones Federales para Entidades Federativas y Municipios	I004-FAIS Municipal y de las Demarcaciones Territoriales del Distrito Federal		6829.46	6829.46	6829.46	6829.46	6829.46	6829.46	6829.46
4291	DIF210402031024	FEDERALES (APORTACIONES, SUBSIDIOS Y CONVENIOS)	2021	33-Aportaciones Federales para Entidades Federativas y Municipios	I004-FAIS Municipal y de las Demarcaciones Territoriales del Distrito Federal		27317.84	27317.84	27317.84	27317.84	27317.84	27317.84	27317.84
4292	DIF210402031028	FEDERALES (APORTACIONES, SUBSIDIOS Y CONVENIOS)	2021	33-Aportaciones Federales para Entidades Federativas y Municipios	I004-FAIS Municipal y de las Demarcaciones Territoriales del Distrito Federal		13658.92	13658.92	13658.92	13658.92	13658.92	13658.92	13658.92



No.	FOLIO	TIPO DE RECURSO	CICLO DEL RECURSO	RAMO	PROGRAMA PRESUPUESTARIO	PROGRAMA ESTATAL O MUNICIPAL	APROBADO	MODIFICADO	RECAUDADO	COMPROMETIDO	DEVENGADO	EJERCIDO	PAGADO
4293	DIF210402031035	FEDERALES (APORTACIONES, SUBSIDIOS Y CONVENIOS)	2021	33-Aportaciones Federales para Entidades Federativas y Municipios	I004-FAIS Municipal y de las Demarcaciones Territoriales del Distrito Federal		13658.92	13658.92	13658.92	13658.92	13658.92	13658.92	13658.92
4294	DIF210402029840	FEDERALES (APORTACIONES, SUBSIDIOS Y CONVENIOS)	2021	33-Aportaciones Federales para Entidades Federativas y Municipios	I004-FAIS Municipal y de las Demarcaciones Territoriales del Distrito Federal		34147.29	34147.29	34147.29	34147.29	34147.29	34147.29	34147.29
4295	DIF210402029841	FEDERALES (APORTACIONES, SUBSIDIOS Y CONVENIOS)	2021	33-Aportaciones Federales para Entidades Federativas y Municipios	I004-FAIS Municipal y de las Demarcaciones Territoriales del Distrito Federal		20488.38	20488.38	20488.38	20488.38	20488.38	20488.38	20488.38
4296	DIF210402029843	FEDERALES (APORTACIONES, SUBSIDIOS Y CONVENIOS)	2021	33-Aportaciones Federales para Entidades Federativas y Municipios	I004-FAIS Municipal y de las Demarcaciones Territoriales del Distrito Federal		20488.38	20488.38	20488.38	20488.38	20488.38	20488.38	20488.38
4297	DIF210402029844	FEDERALES (APORTACIONES, SUBSIDIOS Y CONVENIOS)	2021	33-Aportaciones Federales para Entidades Federativas y Municipios	I004-FAIS Municipal y de las Demarcaciones Territoriales del Distrito Federal		27317.84	27317.84	27317.84	27317.84	27317.84	27317.84	27317.84
4298	DIF210402030223	FEDERALES (APORTACIONES, SUBSIDIOS Y CONVENIOS)	2021	33-Aportaciones Federales para Entidades Federativas y Municipios	I004-FAIS Municipal y de las Demarcaciones Territoriales del Distrito Federal		6829.46	6829.46	6829.46	6829.46	6829.46	6829.46	6829.46
4299	DIF210402030224	FEDERALES (APORTACIONES, SUBSIDIOS Y CONVENIOS)	2021	33-Aportaciones Federales para Entidades Federativas y Municipios	I004-FAIS Municipal y de las Demarcaciones Territoriales del Distrito Federal		13658.92	13658.92	13658.92	13658.92	13658.92	13658.92	13658.92
4300	DIF210402030225	FEDERALES (APORTACIONES, SUBSIDIOS Y CONVENIOS)	2021	33-Aportaciones Federales para Entidades Federativas y Municipios	I004-FAIS Municipal y de las Demarcaciones Territoriales del Distrito Federal		20488.38	20488.38	20488.38	20488.38	20488.38	20488.38	20488.38
4301	DIF210402030232	FEDERALES (APORTACIONES, SUBSIDIOS Y CONVENIOS)	2021	33-Aportaciones Federales para Entidades Federativas y Municipios	I004-FAIS Municipal y de las Demarcaciones Territoriales del Distrito Federal		27317.84	27317.84	27317.84	27317.84	27317.84	27317.84	27317.84
4302	DIF210402030234	FEDERALES (APORTACIONES, SUBSIDIOS Y CONVENIOS)	2021	33-Aportaciones Federales para Entidades Federativas y Municipios	I004-FAIS Municipal y de las Demarcaciones Territoriales del Distrito Federal		40976.75	40976.75	40976.75	40976.75	40976.75	40976.75	40976.75
4303	DIF210402030239	FEDERALES (APORTACIONES, SUBSIDIOS Y CONVENIOS)	2021	33-Aportaciones Federales para Entidades Federativas y Municipios	I004-FAIS Municipal y de las Demarcaciones Territoriales del Distrito Federal		34147.29	34147.29	34147.29	34147.29	34147.29	34147.29	34147.29
4304	DIF210402030240	FEDERALES (APORTACIONES, SUBSIDIOS Y CONVENIOS)	2021	33-Aportaciones Federales para Entidades Federativas y Municipios	I004-FAIS Municipal y de las Demarcaciones Territoriales del Distrito Federal		6829.46	6829.46	6829.46	6829.46	6829.46	6829.46	6829.46
4305	DIF210402030246	FEDERALES (APORTACIONES, SUBSIDIOS Y CONVENIOS)	2021	33-Aportaciones Federales para Entidades Federativas y Municipios	I004-FAIS Municipal y de las Demarcaciones Territoriales del Distrito Federal		6829.46	6829.46	6829.46	6829.46	6829.46	6829.46	6829.46
4306	DIF210402030619	FEDERALES (APORTACIONES, SUBSIDIOS Y CONVENIOS)	2021	33-Aportaciones Federales para Entidades Federativas y Municipios	I004-FAIS Municipal y de las Demarcaciones Territoriales del Distrito Federal		6829.46	6829.46	6829.46	6829.46	6829.46	6829.46	6829.46
4307	DIF210402030622	FEDERALES (APORTACIONES, SUBSIDIOS Y CONVENIOS)	2021	33-Aportaciones Federales para Entidades Federativas y Municipios	I004-FAIS Municipal y de las Demarcaciones Territoriales del Distrito Federal		6829.46	6829.46	6829.46	6829.46	6829.46	6829.46	6829.46

No.	FOLIO	TIPO DE RECURSO	CICLO DEL RECURSO	RAMO	PROGRAMA PRESUPUESTARIO	PROGRAMA ESTATAL O MUNICIPAL	APROBADO	MODIFICADO	RECAUDADO	COMPROMETIDO	DEVENGADO	EJERCIDO	PAGADO
4308	DIF210402030632	FEDERALES (APORTACIONES, SUBSIDIOS Y CONVENIOS)	2021	33-Aportaciones Federales para Entidades Federativas y Municipios	I004-FAIS Municipal y de las Demarcaciones Territoriales del Distrito Federal		6829.46	6829.46	6829.46	6829.46	6829.46	6829.46	6829.46
4309	DIF210402030635	FEDERALES (APORTACIONES, SUBSIDIOS Y CONVENIOS)	2021	33-Aportaciones Federales para Entidades Federativas y Municipios	I004-FAIS Municipal y de las Demarcaciones Territoriales del Distrito Federal		6829.46	6829.46	6829.46	6829.46	6829.46	6829.46	6829.46
4310	DIF210402030637	FEDERALES (APORTACIONES, SUBSIDIOS Y CONVENIOS)	2021	33-Aportaciones Federales para Entidades Federativas y Municipios	I004-FAIS Municipal y de las Demarcaciones Territoriales del Distrito Federal		34147.29	34147.29	34147.29	34147.29	34147.29	34147.29	34147.29
4311	DIF210402031052	FEDERALES (APORTACIONES, SUBSIDIOS Y CONVENIOS)	2021	33-Aportaciones Federales para Entidades Federativas y Municipios	I004-FAIS Municipal y de las Demarcaciones Territoriales del Distrito Federal		6829.46	6829.46	6829.46	6829.46	6829.46	6829.46	6829.46
4312	DIF210402031058	FEDERALES (APORTACIONES, SUBSIDIOS Y CONVENIOS)	2021	33-Aportaciones Federales para Entidades Federativas y Municipios	I004-FAIS Municipal y de las Demarcaciones Territoriales del Distrito Federal		6829.46	6829.46	6829.46	6829.46	6829.46	6829.46	6829.46
4313	DIF210402031060	FEDERALES (APORTACIONES, SUBSIDIOS Y CONVENIOS)	2021	33-Aportaciones Federales para Entidades Federativas y Municipios	I004-FAIS Municipal y de las Demarcaciones Territoriales del Distrito Federal		27317.84	27317.84	27317.84	27317.84	27317.84	27317.84	27317.84
4314	DIF210402031065	FEDERALES (APORTACIONES, SUBSIDIOS Y CONVENIOS)	2021	33-Aportaciones Federales para Entidades Federativas y Municipios	I004-FAIS Municipal y de las Demarcaciones Territoriales del Distrito Federal		6829.46	6829.46	6829.46	6829.46	6829.46	6829.46	6829.46
4315	DIF210402029847	FEDERALES (APORTACIONES, SUBSIDIOS Y CONVENIOS)	2021	33-Aportaciones Federales para Entidades Federativas y Municipios	I004-FAIS Municipal y de las Demarcaciones Territoriales del Distrito Federal		6829.46	6829.46	6829.46	6829.46	6829.46	6829.46	6829.46
4316	DIF210402029850	FEDERALES (APORTACIONES, SUBSIDIOS Y CONVENIOS)	2021	33-Aportaciones Federales para Entidades Federativas y Municipios	I004-FAIS Municipal y de las Demarcaciones Territoriales del Distrito Federal		27317.84	27317.84	27317.84	27317.84	27317.84	27317.84	27317.84
4317	DIF210402029851	FEDERALES (APORTACIONES, SUBSIDIOS Y CONVENIOS)	2021	33-Aportaciones Federales para Entidades Federativas y Municipios	I004-FAIS Municipal y de las Demarcaciones Territoriales del Distrito Federal		34147.29	34147.29	34147.29	34147.29	34147.29	34147.29	34147.29
4318	DIF210402029858	FEDERALES (APORTACIONES, SUBSIDIOS Y CONVENIOS)	2021	33-Aportaciones Federales para Entidades Federativas y Municipios	I004-FAIS Municipal y de las Demarcaciones Territoriales del Distrito Federal		6829.46	6829.46	6829.46	6829.46	6829.46	6829.46	6829.46
4319	DIF210402029861	FEDERALES (APORTACIONES, SUBSIDIOS Y CONVENIOS)	2021	33-Aportaciones Federales para Entidades Federativas y Municipios	I004-FAIS Municipal y de las Demarcaciones Territoriales del Distrito Federal		6829.46	6829.46	6829.46	6829.46	6829.46	6829.46	6829.46
4320	DIF210402029862	FEDERALES (APORTACIONES, SUBSIDIOS Y CONVENIOS)	2021	33-Aportaciones Federales para Entidades Federativas y Municipios	I004-FAIS Municipal y de las Demarcaciones Territoriales del Distrito Federal		27317.84	27317.84	27317.84	27317.84	27317.84	27317.84	27317.84
4321	DIF210402029863	FEDERALES (APORTACIONES, SUBSIDIOS Y CONVENIOS)	2021	33-Aportaciones Federales para Entidades Federativas y Municipios	I004-FAIS Municipal y de las Demarcaciones Territoriales del Distrito Federal		6829.46	6829.46	6829.46	6829.46	6829.46	6829.46	6829.46
4322	DIF210402029870	FEDERALES (APORTACIONES, SUBSIDIOS Y CONVENIOS)	2021	33-Aportaciones Federales para Entidades Federativas y Municipios	I004-FAIS Municipal y de las Demarcaciones Territoriales del Distrito Federal		47806.22	47806.22	47806.22	47806.22	47806.22	47806.22	47806.22

No.	FOLIO	TIPO DE RECURSO	CICLO DEL RECURSO	RAMO	PROGRAMA PRESUPUESTARIO	PROGRAMA ESTATAL O MUNICIPAL	APROBADO	MODIFICADO	RECAUDADO	COMPROMETIDO	DEVENGADO	EJERCIDO	PAGADO
4323	DIF210402029872	FEDERALES (APORTACIONES, SUBSIDIOS Y CONVENIOS)	2021	33-Aportaciones Federales para Entidades Federativas y Municipios	I004-FAIS Municipal y de las Demarcaciones Territoriales del Distrito Federal		75124.06	75124.06	75124.06	75124.06	75124.06	75124.06	75124.06
4324	DIF210402030247	FEDERALES (APORTACIONES, SUBSIDIOS Y CONVENIOS)	2021	33-Aportaciones Federales para Entidades Federativas y Municipios	I004-FAIS Municipal y de las Demarcaciones Territoriales del Distrito Federal		13658.92	13658.92	13658.92	13658.92	13658.92	13658.92	13658.92
4325	DIF210402030251	FEDERALES (APORTACIONES, SUBSIDIOS Y CONVENIOS)	2021	33-Aportaciones Federales para Entidades Federativas y Municipios	I004-FAIS Municipal y de las Demarcaciones Territoriales del Distrito Federal		6829.46	6829.46	6829.46	6829.46	6829.46	6829.46	6829.46
4326	DIF210402030252	FEDERALES (APORTACIONES, SUBSIDIOS Y CONVENIOS)	2021	33-Aportaciones Federales para Entidades Federativas y Municipios	I004-FAIS Municipal y de las Demarcaciones Territoriales del Distrito Federal		27317.84	27317.84	27317.84	27317.84	27317.84	27317.84	27317.84
4327	DIF210402030254	FEDERALES (APORTACIONES, SUBSIDIOS Y CONVENIOS)	2021	33-Aportaciones Federales para Entidades Federativas y Municipios	I004-FAIS Municipal y de las Demarcaciones Territoriales del Distrito Federal		13658.92	13658.92	13658.92	13658.92	13658.92	13658.92	13658.92
4328	DIF210402030258	FEDERALES (APORTACIONES, SUBSIDIOS Y CONVENIOS)	2021	33-Aportaciones Federales para Entidades Federativas y Municipios	I004-FAIS Municipal y de las Demarcaciones Territoriales del Distrito Federal		6829.46	6829.46	6829.46	6829.46	6829.46	6829.46	6829.46
4329	DIF210402030261	FEDERALES (APORTACIONES, SUBSIDIOS Y CONVENIOS)	2021	33-Aportaciones Federales para Entidades Federativas y Municipios	I004-FAIS Municipal y de las Demarcaciones Territoriales del Distrito Federal		13658.92	13658.92	13658.92	13658.92	13658.92	13658.92	13658.92
4330	DIF210402030263	FEDERALES (APORTACIONES, SUBSIDIOS Y CONVENIOS)	2021	33-Aportaciones Federales para Entidades Federativas y Municipios	I004-FAIS Municipal y de las Demarcaciones Territoriales del Distrito Federal		13658.92	13658.92	13658.92	13658.92	13658.92	13658.92	13658.92
4331	DIF210402030264	FEDERALES (APORTACIONES, SUBSIDIOS Y CONVENIOS)	2021	33-Aportaciones Federales para Entidades Federativas y Municipios	I004-FAIS Municipal y de las Demarcaciones Territoriales del Distrito Federal		20488.38	20488.38	20488.38	20488.38	20488.38	20488.38	20488.38
4332	DIF210402030643	FEDERALES (APORTACIONES, SUBSIDIOS Y CONVENIOS)	2021	33-Aportaciones Federales para Entidades Federativas y Municipios	I004-FAIS Municipal y de las Demarcaciones Territoriales del Distrito Federal		6829.46	6829.46	6829.46	6829.46	6829.46	6829.46	6829.46
4333	DIF210402030646	FEDERALES (APORTACIONES, SUBSIDIOS Y CONVENIOS)	2021	33-Aportaciones Federales para Entidades Federativas y Municipios	I004-FAIS Municipal y de las Demarcaciones Territoriales del Distrito Federal		68294.59	68294.59	68294.59	68294.59	68294.59	68294.59	68294.59
4334	DIF210402030651	FEDERALES (APORTACIONES, SUBSIDIOS Y CONVENIOS)	2021	33-Aportaciones Federales para Entidades Federativas y Municipios	I004-FAIS Municipal y de las Demarcaciones Territoriales del Distrito Federal		6829.46	6829.46	6829.46	6829.46	6829.46	6829.46	6829.46
4335	DIF210402030661	FEDERALES (APORTACIONES, SUBSIDIOS Y CONVENIOS)	2021	33-Aportaciones Federales para Entidades Federativas y Municipios	I004-FAIS Municipal y de las Demarcaciones Territoriales del Distrito Federal		75124.05	75124.05	75124.05	75124.05	75124.05	75124.05	75124.05
4336	DIF210402031071	FEDERALES (APORTACIONES, SUBSIDIOS Y CONVENIOS)	2021	33-Aportaciones Federales para Entidades Federativas y Municipios	I004-FAIS Municipal y de las Demarcaciones Territoriales del Distrito Federal		13658.92	13658.92	13658.92	13658.92	13658.92	13658.92	13658.92
4337	DIF210402031072	FEDERALES (APORTACIONES, SUBSIDIOS Y CONVENIOS)	2021	33-Aportaciones Federales para Entidades Federativas y Municipios	I004-FAIS Municipal y de las Demarcaciones Territoriales del Distrito Federal		6829.46	6829.46	6829.46	6829.46	6829.46	6829.46	6829.46



No.	FOLIO	TIPO DE RECURSO	CICLO DEL RECURSO	RAMO	PROGRAMA PRESUPUESTARIO	PROGRAMA ESTATAL O MUNICIPAL	APROBADO	MODIFICADO	RECAUDADO	COMPROMETIDO	DEVENGADO	EJERCIDO	PAGADO
4338	DIF210402031073	FEDERALES (APORTACIONES, SUBSIDIOS Y CONVENIOS)	2021	33-Aportaciones Federales para Entidades Federativas y Municipios	I004-FAIS Municipal y de las Demarcaciones Territoriales del Distrito Federal		150248.1	150248.1	150248.1	150248.1	150248.1	150248.1	150248.1
4339	DIF210402031080	FEDERALES (APORTACIONES, SUBSIDIOS Y CONVENIOS)	2021	33-Aportaciones Federales para Entidades Federativas y Municipios	I004-FAIS Municipal y de las Demarcaciones Territoriales del Distrito Federal		13658.92	13658.92	13658.92	13658.92	13658.92	13658.92	13658.92
4340	DIF210402031082	FEDERALES (APORTACIONES, SUBSIDIOS Y CONVENIOS)	2021	33-Aportaciones Federales para Entidades Federativas y Municipios	I004-FAIS Municipal y de las Demarcaciones Territoriales del Distrito Federal		6829.46	6829.46	6829.46	6829.46	6829.46	6829.46	6829.46
4341	DIF210402031085	FEDERALES (APORTACIONES, SUBSIDIOS Y CONVENIOS)	2021	33-Aportaciones Federales para Entidades Federativas y Municipios	I004-FAIS Municipal y de las Demarcaciones Territoriales del Distrito Federal		6829.46	6829.46	6829.46	6829.46	6829.46	6829.46	6829.46
4342	DIF210402031086	FEDERALES (APORTACIONES, SUBSIDIOS Y CONVENIOS)	2021	33-Aportaciones Federales para Entidades Federativas y Municipios	I004-FAIS Municipal y de las Demarcaciones Territoriales del Distrito Federal		27317.84	27317.84	27317.84	27317.84	27317.84	27317.84	27317.84
4343	DIF210402031093	FEDERALES (APORTACIONES, SUBSIDIOS Y CONVENIOS)	2021	33-Aportaciones Federales para Entidades Federativas y Municipios	I004-FAIS Municipal y de las Demarcaciones Territoriales del Distrito Federal		20488.38	20488.38	20488.38	20488.38	20488.38	20488.38	20488.38
4344	DIF210402029873	FEDERALES (APORTACIONES, SUBSIDIOS Y CONVENIOS)	2021	33-Aportaciones Federales para Entidades Federativas y Municipios	I004-FAIS Municipal y de las Demarcaciones Territoriales del Distrito Federal		47806.21	47806.21	47806.21	47806.21	47806.21	47806.21	47806.21
4345	DIF210402029874	FEDERALES (APORTACIONES, SUBSIDIOS Y CONVENIOS)	2021	33-Aportaciones Federales para Entidades Federativas y Municipios	I004-FAIS Municipal y de las Demarcaciones Territoriales del Distrito Federal		27317.84	27317.84	27317.84	27317.84	27317.84	27317.84	27317.84
4346	DIF210402029875	FEDERALES (APORTACIONES, SUBSIDIOS Y CONVENIOS)	2021	33-Aportaciones Federales para Entidades Federativas y Municipios	I004-FAIS Municipal y de las Demarcaciones Territoriales del Distrito Federal		34147.29	34147.29	34147.29	34147.29	34147.29	34147.29	34147.29
4347	DIF210402029882	FEDERALES (APORTACIONES, SUBSIDIOS Y CONVENIOS)	2021	33-Aportaciones Federales para Entidades Federativas y Municipios	I004-FAIS Municipal y de las Demarcaciones Territoriales del Distrito Federal		6829.46	6829.46	6829.46	6829.46	6829.46	6829.46	6829.46
4348	DIF210402029883	FEDERALES (APORTACIONES, SUBSIDIOS Y CONVENIOS)	2021	33-Aportaciones Federales para Entidades Federativas y Municipios	I004-FAIS Municipal y de las Demarcaciones Territoriales del Distrito Federal		47806.21	47806.21	47806.21	47806.21	47806.21	47806.21	47806.21
4349	DIF210402029885	FEDERALES (APORTACIONES, SUBSIDIOS Y CONVENIOS)	2021	33-Aportaciones Federales para Entidades Federativas y Municipios	I004-FAIS Municipal y de las Demarcaciones Territoriales del Distrito Federal		6829.46	6829.46	6829.46	6829.46	6829.46	6829.46	6829.46
4350	DIF210402029887	FEDERALES (APORTACIONES, SUBSIDIOS Y CONVENIOS)	2021	33-Aportaciones Federales para Entidades Federativas y Municipios	I004-FAIS Municipal y de las Demarcaciones Territoriales del Distrito Federal		20488.38	20488.38	20488.38	20488.38	20488.38	20488.38	20488.38
4351	DIF210402029888	FEDERALES (APORTACIONES, SUBSIDIOS Y CONVENIOS)	2021	33-Aportaciones Federales para Entidades Federativas y Municipios	I004-FAIS Municipal y de las Demarcaciones Territoriales del Distrito Federal		27317.84	27317.84	27317.84	27317.84	27317.84	27317.84	27317.84
4352	DIF210402029892	FEDERALES (APORTACIONES, SUBSIDIOS Y CONVENIOS)	2021	33-Aportaciones Federales para Entidades Federativas y Municipios	I004-FAIS Municipal y de las Demarcaciones Territoriales del Distrito Federal		6829.46	6829.46	6829.46	6829.46	6829.46	6829.46	6829.46

No.	FOLIO	TIPO DE RECURSO	CICLO DEL RECURSO	RAMO	PROGRAMA PRESUPUESTARIO	PROGRAMA ESTATAL O MUNICIPAL	APROBADO	MODIFICADO	RECAUDADO	COMPROMETIDO	DEVENGADO	EJERCIDO	PAGADO
4353	DIF210402029894	FEDERALES (APORTACIONES, SUBSIDIOS Y CONVENIOS)	2021	33-Aportaciones Federales para Entidades Federativas y Municipios	I004-FAIS Municipal y de las Demarcaciones Territoriales del Distrito Federal		6829.46	6829.46	6829.46	6829.46	6829.46	6829.46	6829.46
4354	DIF210402029897	FEDERALES (APORTACIONES, SUBSIDIOS Y CONVENIOS)	2021	33-Aportaciones Federales para Entidades Federativas y Municipios	I004-FAIS Municipal y de las Demarcaciones Territoriales del Distrito Federal		13658.92	13658.92	13658.92	13658.92	13658.92	13658.92	13658.92
4355	DIF210402030271	FEDERALES (APORTACIONES, SUBSIDIOS Y CONVENIOS)	2021	33-Aportaciones Federales para Entidades Federativas y Municipios	I004-FAIS Municipal y de las Demarcaciones Territoriales del Distrito Federal		13658.92	13658.92	13658.92	13658.92	13658.92	13658.92	13658.92
4356	DIF210402030275	FEDERALES (APORTACIONES, SUBSIDIOS Y CONVENIOS)	2021	33-Aportaciones Federales para Entidades Federativas y Municipios	I004-FAIS Municipal y de las Demarcaciones Territoriales del Distrito Federal		20488.38	20488.38	20488.38	20488.38	20488.38	20488.38	20488.38
4357	DIF210402030279	FEDERALES (APORTACIONES, SUBSIDIOS Y CONVENIOS)	2021	33-Aportaciones Federales para Entidades Federativas y Municipios	I004-FAIS Municipal y de las Demarcaciones Territoriales del Distrito Federal		6829.46	6829.46	6829.46	6829.46	6829.46	6829.46	6829.46
4358	DIF210402030280	FEDERALES (APORTACIONES, SUBSIDIOS Y CONVENIOS)	2021	33-Aportaciones Federales para Entidades Federativas y Municipios	I004-FAIS Municipal y de las Demarcaciones Territoriales del Distrito Federal		13658.92	13658.92	13658.92	13658.92	13658.92	13658.92	13658.92
4359	DIF210402030292	FEDERALES (APORTACIONES, SUBSIDIOS Y CONVENIOS)	2021	33-Aportaciones Federales para Entidades Federativas y Municipios	I004-FAIS Municipal y de las Demarcaciones Territoriales del Distrito Federal		47806.22	40806.22	40806.22	40806.22	40806.22	40806.22	40806.22
4360	DIF210402030670	FEDERALES (APORTACIONES, SUBSIDIOS Y CONVENIOS)	2021	33-Aportaciones Federales para Entidades Federativas y Municipios	I004-FAIS Municipal y de las Demarcaciones Territoriales del Distrito Federal		34147.29	34147.29	34147.29	34147.29	34147.29	34147.29	34147.29
4361	DIF210402030674	FEDERALES (APORTACIONES, SUBSIDIOS Y CONVENIOS)	2021	33-Aportaciones Federales para Entidades Federativas y Municipios	I004-FAIS Municipal y de las Demarcaciones Territoriales del Distrito Federal		27317.84	27317.84	27317.84	27317.84	27317.84	27317.84	27317.84
4362	DIF210402030680	FEDERALES (APORTACIONES, SUBSIDIOS Y CONVENIOS)	2021	33-Aportaciones Federales para Entidades Federativas y Municipios	I004-FAIS Municipal y de las Demarcaciones Territoriales del Distrito Federal		20488.38	20488.38	20488.38	20488.38	20488.38	20488.38	20488.38
4363	DIF210402030681	FEDERALES (APORTACIONES, SUBSIDIOS Y CONVENIOS)	2021	33-Aportaciones Federales para Entidades Federativas y Municipios	I004-FAIS Municipal y de las Demarcaciones Territoriales del Distrito Federal		6829.46	6829.46	6829.46	6829.46	6829.46	6829.46	6829.46
4364	DIF210402031097	FEDERALES (APORTACIONES, SUBSIDIOS Y CONVENIOS)	2021	33-Aportaciones Federales para Entidades Federativas y Municipios	I004-FAIS Municipal y de las Demarcaciones Territoriales del Distrito Federal		13658.92	13658.92	13658.92	13658.92	13658.92	13658.92	13658.92
4365	DIF210402031102	FEDERALES (APORTACIONES, SUBSIDIOS Y CONVENIOS)	2021	33-Aportaciones Federales para Entidades Federativas y Municipios	I004-FAIS Municipal y de las Demarcaciones Territoriales del Distrito Federal		6829.46	6829.46	6829.46	6829.46	6829.46	6829.46	6829.46
4366	DIF210402031108	FEDERALES (APORTACIONES, SUBSIDIOS Y CONVENIOS)	2021	33-Aportaciones Federales para Entidades Federativas y Municipios	I004-FAIS Municipal y de las Demarcaciones Territoriales del Distrito Federal		143418.64	143418.64	143418.64	143418.64	143418.64	143418.64	143418.64
4367	DIF210402031111	FEDERALES (APORTACIONES, SUBSIDIOS Y CONVENIOS)	2021	33-Aportaciones Federales para Entidades Federativas y Municipios	I004-FAIS Municipal y de las Demarcaciones Territoriales del Distrito Federal		20488.38	20488.38	20488.38	20488.38	20488.38	20488.38	20488.38

No.	FOLIO	TIPO DE RECURSO	CICLO DEL RECURSO	RAMO	PROGRAMA PRESUPUESTARIO	PROGRAMA ESTATAL O MUNICIPAL	APROBADO	MODIFICADO	RECAUDADO	COMPROMETIDO	DEVENGADO	EJERCIDO	PAGADO
4368	DIF210402031116	FEDERALES (APORTACIONES, SUBSIDIOS Y CONVENIOS)	2021	33-Aportaciones Federales para Entidades Federativas y Municipios	I004-FAIS Municipal y de las Demarcaciones Territoriales del Distrito Federal		61465.13	61465.13	61465.13	61465.13	61465.13	61465.13	61465.13
4369	DIF210402031118	FEDERALES (APORTACIONES, SUBSIDIOS Y CONVENIOS)	2021	33-Aportaciones Federales para Entidades Federativas y Municipios	I004-FAIS Municipal y de las Demarcaciones Territoriales del Distrito Federal		75124.06	75124.06	75124.06	75124.06	75124.06	75124.06	75124.06
4370	DIF210402029900	FEDERALES (APORTACIONES, SUBSIDIOS Y CONVENIOS)	2021	33-Aportaciones Federales para Entidades Federativas y Municipios	I004-FAIS Municipal y de las Demarcaciones Territoriales del Distrito Federal		13658.92	13658.92	13658.92	13658.92	13658.92	13658.92	13658.92
4371	DIF210402029901	FEDERALES (APORTACIONES, SUBSIDIOS Y CONVENIOS)	2021	33-Aportaciones Federales para Entidades Federativas y Municipios	I004-FAIS Municipal y de las Demarcaciones Territoriales del Distrito Federal		20488.38	20488.38	20488.38	20488.38	20488.38	20488.38	20488.38
4372	DIF210402029903	FEDERALES (APORTACIONES, SUBSIDIOS Y CONVENIOS)	2021	33-Aportaciones Federales para Entidades Federativas y Municipios	I004-FAIS Municipal y de las Demarcaciones Territoriales del Distrito Federal		20488.38	20488.38	20488.38	20488.38	20488.38	20488.38	20488.38
4373	DIF210402029904	FEDERALES (APORTACIONES, SUBSIDIOS Y CONVENIOS)	2021	33-Aportaciones Federales para Entidades Federativas y Municipios	I004-FAIS Municipal y de las Demarcaciones Territoriales del Distrito Federal		6829.46	6829.46	6829.46	6829.46	6829.46	6829.46	6829.46
4374	DIF210402029905	FEDERALES (APORTACIONES, SUBSIDIOS Y CONVENIOS)	2021	33-Aportaciones Federales para Entidades Federativas y Municipios	I004-FAIS Municipal y de las Demarcaciones Territoriales del Distrito Federal		6829.46	6829.46	6829.46	6829.46	6829.46	6829.46	6829.46
4375	DIF210402030297	FEDERALES (APORTACIONES, SUBSIDIOS Y CONVENIOS)	2021	33-Aportaciones Federales para Entidades Federativas y Municipios	I004-FAIS Municipal y de las Demarcaciones Territoriales del Distrito Federal		13658.92	13658.92	13658.92	13658.92	13658.92	13658.92	13658.92
4376	DIF210402030298	FEDERALES (APORTACIONES, SUBSIDIOS Y CONVENIOS)	2021	33-Aportaciones Federales para Entidades Federativas y Municipios	I004-FAIS Municipal y de las Demarcaciones Territoriales del Distrito Federal		13658.92	13658.92	13658.92	13658.92	13658.92	13658.92	13658.92
4377	DIF210402030304	FEDERALES (APORTACIONES, SUBSIDIOS Y CONVENIOS)	2021	33-Aportaciones Federales para Entidades Federativas y Municipios	I004-FAIS Municipal y de las Demarcaciones Territoriales del Distrito Federal		6829.46	6829.46	6829.46	6829.46	6829.46	6829.46	6829.46
4378	DIF210402030306	FEDERALES (APORTACIONES, SUBSIDIOS Y CONVENIOS)	2021	33-Aportaciones Federales para Entidades Federativas y Municipios	I004-FAIS Municipal y de las Demarcaciones Territoriales del Distrito Federal		13658.92	13658.92	13658.92	13658.92	13658.92	13658.92	13658.92
4379	DIF210402030312	FEDERALES (APORTACIONES, SUBSIDIOS Y CONVENIOS)	2021	33-Aportaciones Federales para Entidades Federativas y Municipios	I004-FAIS Municipal y de las Demarcaciones Territoriales del Distrito Federal		13658.92	13658.92	13658.92	13658.92	13658.92	13658.92	13658.92
4380	DIF210402030313	FEDERALES (APORTACIONES, SUBSIDIOS Y CONVENIOS)	2021	33-Aportaciones Federales para Entidades Federativas y Municipios	I004-FAIS Municipal y de las Demarcaciones Territoriales del Distrito Federal		6829.46	6829.46	6829.46	6829.46	6829.46	6829.46	6829.46
4381	DIF210402030314	FEDERALES (APORTACIONES, SUBSIDIOS Y CONVENIOS)	2021	33-Aportaciones Federales para Entidades Federativas y Municipios	I004-FAIS Municipal y de las Demarcaciones Territoriales del Distrito Federal		13658.92	13658.92	13658.92	13658.92	13658.92	13658.92	13658.92
4382	DIF210402030319	FEDERALES (APORTACIONES, SUBSIDIOS Y CONVENIOS)	2021	33-Aportaciones Federales para Entidades Federativas y Municipios	I004-FAIS Municipal y de las Demarcaciones Territoriales del Distrito Federal		20488.38	20488.38	20488.38	20488.38	20488.38	20488.38	20488.38



No.	FOLIO	TIPO DE RECURSO	CICLO DEL RECURSO	RAMO	PROGRAMA PRESUPUESTARIO	PROGRAMA ESTATAL O MUNICIPAL	APROBADO	MODIFICADO	RECAUDADO	COMPROMETIDO	DEVENGADO	EJERCIDO	PAGADO
4383	DIF210402030693	FEDERALES (APORTACIONES, SUBSIDIOS Y CONVENIOS)	2021	33-Aportaciones Federales para Entidades Federativas y Municipios	I004-FAIS Municipal y de las Demarcaciones Territoriales del Distrito Federal		20488.38	20488.38	20488.38	20488.38	20488.38	20488.38	20488.38
4384	DIF210402030702	FEDERALES (APORTACIONES, SUBSIDIOS Y CONVENIOS)	2021	33-Aportaciones Federales para Entidades Federativas y Municipios	I004-FAIS Municipal y de las Demarcaciones Territoriales del Distrito Federal		13658.92	13658.92	13658.92	13658.92	13658.92	13658.92	13658.92
4385	DIF210402056369	FEDERALES (APORTACIONES, SUBSIDIOS Y CONVENIOS)	2021	48-Cultura	U281-Programa Nacional de Reconstrucción		470000	468667.98	468667.98	468667.98	468667.98	468667.98	468667.98
4386	DIF210402056400	FEDERALES (APORTACIONES, SUBSIDIOS Y CONVENIOS)	2021	48-Cultura	U281-Programa Nacional de Reconstrucción		2500000	2440719.9	2440719.9	2440719.9	2440719.9	2440719.9	2440719.9
4387	DIF210402047296	FEDERALES (APORTACIONES, SUBSIDIOS Y CONVENIOS)	2021	33-Aportaciones Federales para Entidades Federativas y Municipios	I004-FAIS Municipal y de las Demarcaciones Territoriales del Distrito Federal		6829.46	6829.46	6829.46	6829.46	6829.46	6829.46	6829.46
4388	DIF210402047304	FEDERALES (APORTACIONES, SUBSIDIOS Y CONVENIOS)	2021	33-Aportaciones Federales para Entidades Federativas y Municipios	I004-FAIS Municipal y de las Demarcaciones Territoriales del Distrito Federal		6829.46	6829.46	6829.46	6829.46	6829.46	6829.46	6829.46
4389	DIF210402056387	FEDERALES (APORTACIONES, SUBSIDIOS Y CONVENIOS)	2021	48-Cultura	U281-Programa Nacional de Reconstrucción		10400000	10387669.35	10387669.35	10387669.35	10387669.35	10387669.35	10387669.35
4390	DIF210402056405	FEDERALES (APORTACIONES, SUBSIDIOS Y CONVENIOS)	2021	48-Cultura	U281-Programa Nacional de Reconstrucción		1133387.86	1108387.53	1108387.53	1108387.53	1108387.53	1108387.53	1108387.53
4391	DIF210402059871	FEDERALES (APORTACIONES, SUBSIDIOS Y CONVENIOS)	2021	11-Educación Pública	U080-Apoyos a centros y organizaciones de educación		22299999.6	22299999.6	22299999.6	22299999.6	22299999.6	22299999.6	22299999.6
4392	DIF210402059874	FEDERALES (APORTACIONES, SUBSIDIOS Y CONVENIOS)	2021	11-Educación Pública	U080-Apoyos a centros y organizaciones de educación		17681292.55	17681292.55	17681292.55	17681292.55	17681292.55	17681292.55	17681292.55
4393	DIF210402028065	FEDERALES (APORTACIONES, SUBSIDIOS Y CONVENIOS)	2021	33-Aportaciones Federales para Entidades Federativas y Municipios	I004-FAIS Municipal y de las Demarcaciones Territoriales del Distrito Federal		27317.84	27317.84	27317.84	27317.84	27317.84	27317.84	27317.84
4394	DIF210402027750	FEDERALES (APORTACIONES, SUBSIDIOS Y CONVENIOS)	2021	33-Aportaciones Federales para Entidades Federativas y Municipios	I004-FAIS Municipal y de las Demarcaciones Territoriales del Distrito Federal		13658.92	13658.92	13658.92	13658.92	13658.92	13658.92	13658.92
4395	DIF210402027801	FEDERALES (APORTACIONES, SUBSIDIOS Y CONVENIOS)	2021	33-Aportaciones Federales para Entidades Federativas y Municipios	I004-FAIS Municipal y de las Demarcaciones Territoriales del Distrito Federal		20488.38	20488.38	20488.38	20488.38	20488.38	20488.38	20488.38
4396	DIF210402031606	FEDERALES (APORTACIONES, SUBSIDIOS Y CONVENIOS)	2021	33-Aportaciones Federales para Entidades Federativas y Municipios	I004-FAIS Municipal y de las Demarcaciones Territoriales del Distrito Federal		150248.1	150248.1	150248.1	150248.1	150248.1	150248.1	150248.1
4397	DIF210402031241	FEDERALES (APORTACIONES, SUBSIDIOS Y CONVENIOS)	2021	33-Aportaciones Federales para Entidades Federativas y Municipios	I004-FAIS Municipal y de las Demarcaciones Territoriales del Distrito Federal		20488.38	20488.38	20488.38	20488.38	20488.38	20488.38	20488.38

No.	FOLIO	TIPO DE RECURSO	CICLO DEL RECURSO	RAMO	PROGRAMA PRESUPUESTARIO	PROGRAMA ESTATAL O MUNICIPAL	APROBADO	MODIFICADO	RECAUDADO	COMPROMETIDO	DEVENGADO	EJERCIDO	PAGADO
4398	DIF210402030630	FEDERALES (APORTACIONES, SUBSIDIOS Y CONVENIOS)	2021	33-Aportaciones Federales para Entidades Federativas y Municipios	I004-FAIS Municipal y de las Demarcaciones Territoriales del Distrito Federal		27317.84	27317.84	27317.84	27317.84	27317.84	27317.84	27317.84
4399	DIF210402031094	FEDERALES (APORTACIONES, SUBSIDIOS Y CONVENIOS)	2021	33-Aportaciones Federales para Entidades Federativas y Municipios	I004-FAIS Municipal y de las Demarcaciones Territoriales del Distrito Federal		6829.46	6829.46	6829.46	6829.46	6829.46	6829.46	6829.46
4400	DIF210402030289	FEDERALES (APORTACIONES, SUBSIDIOS Y CONVENIOS)	2021	33-Aportaciones Federales para Entidades Federativas y Municipios	I004-FAIS Municipal y de las Demarcaciones Territoriales del Distrito Federal		13658.92	13658.92	13658.92	13658.92	13658.92	13658.92	13658.92
4401	DIF210402020234	FEDERALES (APORTACIONES, SUBSIDIOS Y CONVENIOS)	2021	33-Aportaciones Federales para Entidades Federativas y Municipios	I004-FAIS Municipal y de las Demarcaciones Territoriales del Distrito Federal		226925.93	226925.93	226925.93	226925.93	226925.93	226925.93	226925.93
4402	DIF210402020257	FEDERALES (APORTACIONES, SUBSIDIOS Y CONVENIOS)	2021	33-Aportaciones Federales para Entidades Federativas y Municipios	I004-FAIS Municipal y de las Demarcaciones Territoriales del Distrito Federal		226925.93	226925.93	226925.93	226925.93	226925.93	226925.93	226925.93
4403	DIF210402028579	FEDERALES (APORTACIONES, SUBSIDIOS Y CONVENIOS)	2021	33-Aportaciones Federales para Entidades Federativas y Municipios	I004-FAIS Municipal y de las Demarcaciones Territoriales del Distrito Federal		6829.46	6829.46	6829.46	6829.46	6829.46	6829.46	6829.46
4404	DIF210301975839	FEDERALES (APORTACIONES, SUBSIDIOS Y CONVENIOS)	2021	33-Aportaciones Federales para Entidades Federativas y Municipios	I004-FAIS Municipal y de las Demarcaciones Territoriales del Distrito Federal		226925.93	226925.93	226925.93	226925.93	226925.93	226925.93	226925.93
4405	DIF210301976066	FEDERALES (APORTACIONES, SUBSIDIOS Y CONVENIOS)	2021	33-Aportaciones Federales para Entidades Federativas y Municipios	I004-FAIS Municipal y de las Demarcaciones Territoriales del Distrito Federal		226925.93	226925.93	226925.93	226925.93	226925.93	226925.93	226925.93
4406	DIF210301976320	FEDERALES (APORTACIONES, SUBSIDIOS Y CONVENIOS)	2021	33-Aportaciones Federales para Entidades Federativas y Municipios	I004-FAIS Municipal y de las Demarcaciones Territoriales del Distrito Federal		100000	110000	110000	110000	110000	110000	110000
4407	DIF210301977623	FEDERALES (APORTACIONES, SUBSIDIOS Y CONVENIOS)	2021	33-Aportaciones Federales para Entidades Federativas y Municipios	I004-FAIS Municipal y de las Demarcaciones Territoriales del Distrito Federal		226925.93	226925.93	226925.93	226925.93	226925.93	226925.93	226925.93
4408	DIF210301981857	FEDERALES (APORTACIONES, SUBSIDIOS Y CONVENIOS)	2021	33-Aportaciones Federales para Entidades Federativas y Municipios	I004-FAIS Municipal y de las Demarcaciones Territoriales del Distrito Federal		1532087.41	1532087.41	1532087.41	1532087.41	1532087.41	1532087.41	1532087.41
4409	DIF210402020290	FEDERALES (APORTACIONES, SUBSIDIOS Y CONVENIOS)	2021	33-Aportaciones Federales para Entidades Federativas y Municipios	I004-FAIS Municipal y de las Demarcaciones Territoriales del Distrito Federal		226925.93	226925.93	226925.93	226925.93	226925.93	226925.93	226925.93
4410	DIF210402020308	FEDERALES (APORTACIONES, SUBSIDIOS Y CONVENIOS)	2021	33-Aportaciones Federales para Entidades Federativas y Municipios	I004-FAIS Municipal y de las Demarcaciones Territoriales del Distrito Federal		108692.06	108692.06	108692.06	108692.06	108692.06	108692.06	108692.06
4411	DIF210402019528	FEDERALES (APORTACIONES, SUBSIDIOS Y CONVENIOS)	2021	33-Aportaciones Federales para Entidades Federativas y Municipios	I004-FAIS Municipal y de las Demarcaciones Territoriales del Distrito Federal		226925.93	226925.93	226925.93	226925.93	226925.93	226925.93	226925.93
4412	DIF210402019580	FEDERALES (APORTACIONES, SUBSIDIOS Y CONVENIOS)	2021	33-Aportaciones Federales para Entidades Federativas y Municipios	I004-FAIS Municipal y de las Demarcaciones Territoriales del Distrito Federal		226925.93	226925.93	226925.93	226925.93	226925.93	226925.93	226925.93



No.	FOLIO	TIPO DE RECURSO	CICLO DEL RECURSO	RAMO	PROGRAMA PRESUPUESTARIO	PROGRAMA ESTATAL O MUNICIPAL	APROBADO	MODIFICADO	RECAUDADO	COMPROMETIDO	DEVENGADO	EJERCIDO	PAGADO
4413	DIF210301997541	FEDERALES (APORTACIONES, SUBSIDIOS Y CONVENIOS)	2021	33-Aportaciones Federales para Entidades Federativas y Municipios	I004-FAIS Municipal y de las Demarcaciones Territoriales del Distrito Federal		226925.93	226925.93	226925.93	226925.93	226925.93	226925.93	226925.93
4414	DIF210402020274	FEDERALES (APORTACIONES, SUBSIDIOS Y CONVENIOS)	2021	33-Aportaciones Federales para Entidades Federativas y Municipios	I004-FAIS Municipal y de las Demarcaciones Territoriales del Distrito Federal		226925.93	226925.93	226925.93	226925.93	226925.93	226925.93	226925.93
4415	DIF210402027594	FEDERALES (APORTACIONES, SUBSIDIOS Y CONVENIOS)	2021	33-Aportaciones Federales para Entidades Federativas y Municipios	I004-FAIS Municipal y de las Demarcaciones Territoriales del Distrito Federal		6829.46	6829.46	6829.46	6829.46	6829.46	6829.46	6829.46
4416	DIF210402027843	FEDERALES (APORTACIONES, SUBSIDIOS Y CONVENIOS)	2021	33-Aportaciones Federales para Entidades Federativas y Municipios	I004-FAIS Municipal y de las Demarcaciones Territoriales del Distrito Federal		757497.12	757497.12	757497.12	757497.12	757497.12	757497.12	757497.12
4417	DIF210402027884	FEDERALES (APORTACIONES, SUBSIDIOS Y CONVENIOS)	2021	33-Aportaciones Federales para Entidades Federativas y Municipios	I004-FAIS Municipal y de las Demarcaciones Territoriales del Distrito Federal		27317.84	27317.84	27317.84	27317.84	27317.84	27317.84	27317.84
4418	DIF210402028058	FEDERALES (APORTACIONES, SUBSIDIOS Y CONVENIOS)	2021	33-Aportaciones Federales para Entidades Federativas y Municipios	I004-FAIS Municipal y de las Demarcaciones Territoriales del Distrito Federal		40976.75	40976.75	40976.75	40976.75	40976.75	40976.75	40976.75
4419	DIF210402028219	FEDERALES (APORTACIONES, SUBSIDIOS Y CONVENIOS)	2021	33-Aportaciones Federales para Entidades Federativas y Municipios	I004-FAIS Municipal y de las Demarcaciones Territoriales del Distrito Federal		34147.3	34147.3	34147.3	34147.3	34147.3	34147.3	34147.3
4420	DIF210402028659	FEDERALES (APORTACIONES, SUBSIDIOS Y CONVENIOS)	2021	33-Aportaciones Federales para Entidades Federativas y Municipios	I004-FAIS Municipal y de las Demarcaciones Territoriales del Distrito Federal		27317.84	27317.84	27317.84	27317.84	27317.84	27317.84	27317.84
4421	DIF210402030946	FEDERALES (APORTACIONES, SUBSIDIOS Y CONVENIOS)	2021	33-Aportaciones Federales para Entidades Federativas y Municipios	I004-FAIS Municipal y de las Demarcaciones Territoriales del Distrito Federal		6829.46	6829.46	6829.46	6829.46	6829.46	6829.46	6829.46
4422	DIF210402030974	FEDERALES (APORTACIONES, SUBSIDIOS Y CONVENIOS)	2021	33-Aportaciones Federales para Entidades Federativas y Municipios	I004-FAIS Municipal y de las Demarcaciones Territoriales del Distrito Federal		13658.92	13658.92	13658.92	13658.92	13658.92	13658.92	13658.92
4423	DIF210402031057	FEDERALES (APORTACIONES, SUBSIDIOS Y CONVENIOS)	2021	33-Aportaciones Federales para Entidades Federativas y Municipios	I004-FAIS Municipal y de las Demarcaciones Territoriales del Distrito Federal		6829.46	6829.46	6829.46	6829.46	6829.46	6829.46	6829.46
4424	DIF210402031364	FEDERALES (APORTACIONES, SUBSIDIOS Y CONVENIOS)	2021	33-Aportaciones Federales para Entidades Federativas y Municipios	I004-FAIS Municipal y de las Demarcaciones Territoriales del Distrito Federal		6829.46	6829.46	6829.46	6829.46	6829.46	6829.46	6829.46
4425	DIF210402031388	FEDERALES (APORTACIONES, SUBSIDIOS Y CONVENIOS)	2021	33-Aportaciones Federales para Entidades Federativas y Municipios	I004-FAIS Municipal y de las Demarcaciones Territoriales del Distrito Federal		20488.38	20488.38	20488.38	20488.38	20488.38	20488.38	20488.38
4426	DIF210402031406	FEDERALES (APORTACIONES, SUBSIDIOS Y CONVENIOS)	2021	33-Aportaciones Federales para Entidades Federativas y Municipios	I004-FAIS Municipal y de las Demarcaciones Territoriales del Distrito Federal		6829.46	6829.46	6829.46	6829.46	6829.46	6829.46	6829.46
4427	DIF210402031446	FEDERALES (APORTACIONES, SUBSIDIOS Y CONVENIOS)	2021	33-Aportaciones Federales para Entidades Federativas y Municipios	I004-FAIS Municipal y de las Demarcaciones Territoriales del Distrito Federal		20488.38	20488.38	20488.38	20488.38	20488.38	20488.38	20488.38

No.	FOLIO	TIPO DE RECURSO	CICLO DEL RECURSO	RAMO	PROGRAMA PRESUPUESTARIO	PROGRAMA ESTATAL O MUNICIPAL	APROBADO	MODIFICADO	RECAUDADO	COMPROMETIDO	DEVENGADO	EJERCIDO	PAGADO
4428	DIF210402031482	FEDERALES (APORTACIONES, SUBSIDIOS Y CONVENIOS)	2021	33-Aportaciones Federales para Entidades Federativas y Municipios	I004-FAIS Municipal y de las Demarcaciones Territoriales del Distrito Federal		6829.46	6829.46	6829.46	6829.46	6829.46	6829.46	6829.46
4429	DIF210402031499	FEDERALES (APORTACIONES, SUBSIDIOS Y CONVENIOS)	2021	33-Aportaciones Federales para Entidades Federativas y Municipios	I004-FAIS Municipal y de las Demarcaciones Territoriales del Distrito Federal		13658.92	13658.92	13658.92	13658.92	13658.92	13658.92	13658.92
4430	DIF210402031543	FEDERALES (APORTACIONES, SUBSIDIOS Y CONVENIOS)	2021	33-Aportaciones Federales para Entidades Federativas y Municipios	I004-FAIS Municipal y de las Demarcaciones Territoriales del Distrito Federal		6829.46	6829.46	6829.46	6829.46	6829.46	6829.46	6829.46
4431	DIF210402031568	FEDERALES (APORTACIONES, SUBSIDIOS Y CONVENIOS)	2021	33-Aportaciones Federales para Entidades Federativas y Municipios	I004-FAIS Municipal y de las Demarcaciones Territoriales del Distrito Federal		6829.46	6829.46	6829.46	6829.46	6829.46	6829.46	6829.46
4432	DIF210402031588	FEDERALES (APORTACIONES, SUBSIDIOS Y CONVENIOS)	2021	33-Aportaciones Federales para Entidades Federativas y Municipios	I004-FAIS Municipal y de las Demarcaciones Territoriales del Distrito Federal		47806.21	47806.21	47806.21	47806.21	47806.21	47806.21	47806.21
4433	DIF210402031607	FEDERALES (APORTACIONES, SUBSIDIOS Y CONVENIOS)	2021	33-Aportaciones Federales para Entidades Federativas y Municipios	I004-FAIS Municipal y de las Demarcaciones Territoriales del Distrito Federal		54635.67	54635.67	54635.67	54635.67	54635.67	54635.67	54635.67
4434	DIF210301997199	FEDERALES (APORTACIONES, SUBSIDIOS Y CONVENIOS)	2021	33-Aportaciones Federales para Entidades Federativas y Municipios	I004-FAIS Municipal y de las Demarcaciones Territoriales del Distrito Federal		226925.93	226925.93	226925.93	226925.93	226925.93	226925.93	226925.93
4435	DIF210301997354	FEDERALES (APORTACIONES, SUBSIDIOS Y CONVENIOS)	2021	33-Aportaciones Federales para Entidades Federativas y Municipios	I004-FAIS Municipal y de las Demarcaciones Territoriales del Distrito Federal		226925.93	226925.93	226925.93	226925.93	226925.93	226925.93	226925.93
4436	DIF210301997685	FEDERALES (APORTACIONES, SUBSIDIOS Y CONVENIOS)	2021	33-Aportaciones Federales para Entidades Federativas y Municipios	I004-FAIS Municipal y de las Demarcaciones Territoriales del Distrito Federal		226925.93	226925.93	226925.93	226925.93	226925.93	226925.93	226925.93
4437	DIF210301997437	FEDERALES (APORTACIONES, SUBSIDIOS Y CONVENIOS)	2021	33-Aportaciones Federales para Entidades Federativas y Municipios	I004-FAIS Municipal y de las Demarcaciones Territoriales del Distrito Federal		226925.93	226925.93	226925.93	226925.93	226925.93	226925.93	226925.93
4438	DIF210301997250	FEDERALES (APORTACIONES, SUBSIDIOS Y CONVENIOS)	2021	33-Aportaciones Federales para Entidades Federativas y Municipios	I004-FAIS Municipal y de las Demarcaciones Territoriales del Distrito Federal		226925.93	226925.93	226925.93	226925.93	226925.93	226925.93	226925.93
4439	DIF210301997384	FEDERALES (APORTACIONES, SUBSIDIOS Y CONVENIOS)	2021	33-Aportaciones Federales para Entidades Federativas y Municipios	I004-FAIS Municipal y de las Demarcaciones Territoriales del Distrito Federal		226925.93	226925.93	226925.93	226925.93	226925.93	226925.93	226925.93
4440	DIF210301998944	FEDERALES (APORTACIONES, SUBSIDIOS Y CONVENIOS)	2021	33-Aportaciones Federales para Entidades Federativas y Municipios	I004-FAIS Municipal y de las Demarcaciones Territoriales del Distrito Federal		226925.93	226925.93	226925.93	226925.93	226925.93	226925.93	226925.93
4441	DIF210402028791	FEDERALES (APORTACIONES, SUBSIDIOS Y CONVENIOS)	2021	33-Aportaciones Federales para Entidades Federativas y Municipios	I004-FAIS Municipal y de las Demarcaciones Territoriales del Distrito Federal		20488.38	20488.38	20488.38	20488.38	20488.38	20488.38	20488.38
4442	DIF210402029362	FEDERALES (APORTACIONES, SUBSIDIOS Y CONVENIOS)	2021	33-Aportaciones Federales para Entidades Federativas y Municipios	I004-FAIS Municipal y de las Demarcaciones Territoriales del Distrito Federal		13658.92	13658.92	13658.92	13658.92	13658.92	13658.92	13658.92

No.	FOLIO	TIPO DE RECURSO	CICLO DEL RECURSO	RAMO	PROGRAMA PRESUPUESTARIO	PROGRAMA ESTATAL O MUNICIPAL	APROBADO	MODIFICADO	RECAUDADO	COMPROMETIDO	DEVENGADO	EJERCIDO	PAGADO
4443	DIF210402029535	FEDERALES (APORTACIONES, SUBSIDIOS Y CONVENIOS)	2021	33-Aportaciones Federales para Entidades Federativas y Municipios	I004-FAIS Municipal y de las Demarcaciones Territoriales del Distrito Federal		6829.46	6829.46	6829.46	6829.46	6829.46	6829.46	6829.46
4444	DIF210402029751	FEDERALES (APORTACIONES, SUBSIDIOS Y CONVENIOS)	2021	33-Aportaciones Federales para Entidades Federativas y Municipios	I004-FAIS Municipal y de las Demarcaciones Territoriales del Distrito Federal		13658.92	13658.92	13658.92	13658.92	13658.92	13658.92	13658.92
4445	DIF210402029831	FEDERALES (APORTACIONES, SUBSIDIOS Y CONVENIOS)	2021	33-Aportaciones Federales para Entidades Federativas y Municipios	I004-FAIS Municipal y de las Demarcaciones Territoriales del Distrito Federal		61465.13	61465.13	61465.13	61465.13	61465.13	61465.13	61465.13
4446	DIF210402029876	FEDERALES (APORTACIONES, SUBSIDIOS Y CONVENIOS)	2021	33-Aportaciones Federales para Entidades Federativas y Municipios	I004-FAIS Municipal y de las Demarcaciones Territoriales del Distrito Federal		68294.6	68294.6	68294.6	68294.6	68294.6	68294.6	68294.6
4447	DIF210402030204	FEDERALES (APORTACIONES, SUBSIDIOS Y CONVENIOS)	2021	33-Aportaciones Federales para Entidades Federativas y Municipios	I004-FAIS Municipal y de las Demarcaciones Territoriales del Distrito Federal		34147.3	34147.3	34147.3	34147.3	34147.3	34147.3	34147.3
4448	DIF210402030229	FEDERALES (APORTACIONES, SUBSIDIOS Y CONVENIOS)	2021	33-Aportaciones Federales para Entidades Federativas y Municipios	I004-FAIS Municipal y de las Demarcaciones Territoriales del Distrito Federal		6829.46	6829.46	6829.46	6829.46	6829.46	6829.46	6829.46
4449	DIF210402030315	FEDERALES (APORTACIONES, SUBSIDIOS Y CONVENIOS)	2021	33-Aportaciones Federales para Entidades Federativas y Municipios	I004-FAIS Municipal y de las Demarcaciones Territoriales del Distrito Federal		6829.46	6829.46	6829.46	6829.46	6829.46	6829.46	6829.46
4450	DIF210402030422	FEDERALES (APORTACIONES, SUBSIDIOS Y CONVENIOS)	2021	33-Aportaciones Federales para Entidades Federativas y Municipios	I004-FAIS Municipal y de las Demarcaciones Territoriales del Distrito Federal		6829.46	6829.46	6829.46	6829.46	6829.46	6829.46	6829.46
4451	DIF210402030858	FEDERALES (APORTACIONES, SUBSIDIOS Y CONVENIOS)	2021	33-Aportaciones Federales para Entidades Federativas y Municipios	I004-FAIS Municipal y de las Demarcaciones Territoriales del Distrito Federal		6829.46	6829.46	6829.46	6829.46	6829.46	6829.46	6829.46
4452	DIF210402031088	FEDERALES (APORTACIONES, SUBSIDIOS Y CONVENIOS)	2021	33-Aportaciones Federales para Entidades Federativas y Municipios	I004-FAIS Municipal y de las Demarcaciones Territoriales del Distrito Federal		27317.84	27317.84	27317.84	27317.84	27317.84	27317.84	27317.84
4453	DIF210402031294	FEDERALES (APORTACIONES, SUBSIDIOS Y CONVENIOS)	2021	33-Aportaciones Federales para Entidades Federativas y Municipios	I004-FAIS Municipal y de las Demarcaciones Territoriales del Distrito Federal		34147.29	34147.29	34147.29	34147.29	34147.29	34147.29	34147.29
4454	DIF210402031323	FEDERALES (APORTACIONES, SUBSIDIOS Y CONVENIOS)	2021	33-Aportaciones Federales para Entidades Federativas y Municipios	I004-FAIS Municipal y de las Demarcaciones Territoriales del Distrito Federal		34147.29	34147.29	34147.29	34147.29	34147.29	34147.29	34147.29
4455	DIF210402031361	FEDERALES (APORTACIONES, SUBSIDIOS Y CONVENIOS)	2021	33-Aportaciones Federales para Entidades Federativas y Municipios	I004-FAIS Municipal y de las Demarcaciones Territoriales del Distrito Federal		20488.38	20488.38	20488.38	20488.38	20488.38	20488.38	20488.38
4456	DIF210301997419	FEDERALES (APORTACIONES, SUBSIDIOS Y CONVENIOS)	2021	33-Aportaciones Federales para Entidades Federativas y Municipios	I004-FAIS Municipal y de las Demarcaciones Territoriales del Distrito Federal		226925.93	226925.93	226925.93	226925.93	226925.93	226925.93	226925.93
4457	DIF210301996992	FEDERALES (APORTACIONES, SUBSIDIOS Y CONVENIOS)	2021	33-Aportaciones Federales para Entidades Federativas y Municipios	I004-FAIS Municipal y de las Demarcaciones Territoriales del Distrito Federal		226925.93	226925.93	226925.93	226925.93	226925.93	226925.93	226925.93



No.	FOLIO	TIPO DE RECURSO	CICLO DEL RECURSO	RAMO	PROGRAMA PRESUPUESTARIO	PROGRAMA ESTATAL O MUNICIPAL	APROBADO	MODIFICADO	RECAUDADO	COMPROMETIDO	DEVENGADO	EJERCIDO	PAGADO
4458	DIF210402031328	FEDERALES (APORTACIONES, SUBSIDIOS Y CONVENIOS)	2021	33-Aportaciones Federales para Entidades Federativas y Municipios	I004-FAIS Municipal y de las Demarcaciones Territoriales del Distrito Federal		27317.84	27317.84	27317.84	27317.84	27317.84	27317.84	27317.84
4459	DIF210402028600	FEDERALES (APORTACIONES, SUBSIDIOS Y CONVENIOS)	2021	33-Aportaciones Federales para Entidades Federativas y Municipios	I004-FAIS Municipal y de las Demarcaciones Territoriales del Distrito Federal		13658.92	13658.92	13658.92	13658.92	13658.92	13658.92	13658.92
4460	DIF210402031353	FEDERALES (APORTACIONES, SUBSIDIOS Y CONVENIOS)	2021	33-Aportaciones Federales para Entidades Federativas y Municipios	I004-FAIS Municipal y de las Demarcaciones Territoriales del Distrito Federal		20488.38	20488.38	20488.38	20488.38	20488.38	20488.38	20488.38
4461	DIF210402028630	FEDERALES (APORTACIONES, SUBSIDIOS Y CONVENIOS)	2021	33-Aportaciones Federales para Entidades Federativas y Municipios	I004-FAIS Municipal y de las Demarcaciones Territoriales del Distrito Federal		13658.92	13658.92	13658.92	13658.92	13658.92	13658.92	13658.92
4462	DIF210402031392	FEDERALES (APORTACIONES, SUBSIDIOS Y CONVENIOS)	2021	33-Aportaciones Federales para Entidades Federativas y Municipios	I004-FAIS Municipal y de las Demarcaciones Territoriales del Distrito Federal		6829.46	6829.46	6829.46	6829.46	6829.46	6829.46	6829.46
4463	DIF210402031407	FEDERALES (APORTACIONES, SUBSIDIOS Y CONVENIOS)	2021	33-Aportaciones Federales para Entidades Federativas y Municipios	I004-FAIS Municipal y de las Demarcaciones Territoriales del Distrito Federal		6829.46	6829.46	6829.46	6829.46	6829.46	6829.46	6829.46
4464	DIF210402031467	FEDERALES (APORTACIONES, SUBSIDIOS Y CONVENIOS)	2021	33-Aportaciones Federales para Entidades Federativas y Municipios	I004-FAIS Municipal y de las Demarcaciones Territoriales del Distrito Federal		6829.46	6829.46	6829.46	6829.46	6829.46	6829.46	6829.46
4465	DIF210402031531	FEDERALES (APORTACIONES, SUBSIDIOS Y CONVENIOS)	2021	33-Aportaciones Federales para Entidades Federativas y Municipios	I004-FAIS Municipal y de las Demarcaciones Territoriales del Distrito Federal		6829.46	6829.46	6829.46	6829.46	6829.46	6829.46	6829.46
4466	DIF210402031549	FEDERALES (APORTACIONES, SUBSIDIOS Y CONVENIOS)	2021	33-Aportaciones Federales para Entidades Federativas y Municipios	I004-FAIS Municipal y de las Demarcaciones Territoriales del Distrito Federal		27317.84	27317.84	27317.84	27317.84	27317.84	27317.84	27317.84
4467	DIF210402031566	FEDERALES (APORTACIONES, SUBSIDIOS Y CONVENIOS)	2021	33-Aportaciones Federales para Entidades Federativas y Municipios	I004-FAIS Municipal y de las Demarcaciones Territoriales del Distrito Federal		6829.46	6829.46	6829.46	6829.46	6829.46	6829.46	6829.46
4468	DIF210402031591	FEDERALES (APORTACIONES, SUBSIDIOS Y CONVENIOS)	2021	33-Aportaciones Federales para Entidades Federativas y Municipios	I004-FAIS Municipal y de las Demarcaciones Territoriales del Distrito Federal		13658.92	13658.92	13658.92	13658.92	13658.92	13658.92	13658.92
4469	DIF210402036041	MUNICIPAL	2021			Programa Municipal	64291.73	64291.73	226925.93	226925.93	226925.93	226925.93	226925.93
4470	DIF210402036041	FEDERALES (APORTACIONES, SUBSIDIOS Y CONVENIOS)	2021	33-Aportaciones Federales para Entidades Federativas y Municipios	I004-FAIS Municipal y de las Demarcaciones Territoriales del Distrito Federal		162634.2	162634.2	226925.93	226925.93	226925.93	226925.93	226925.93
4471	DIF210402036135	MUNICIPAL	2021			Programa Municipal	64291.73	64291.73	226925.93	226925.93	226925.93	226925.93	226925.93
4472	DIF210402036135	FEDERALES (APORTACIONES, SUBSIDIOS Y CONVENIOS)	2021	33-Aportaciones Federales para Entidades Federativas y Municipios	I004-FAIS Municipal y de las Demarcaciones Territoriales del Distrito Federal		162634.2	162634.2	226925.93	226925.93	226925.93	226925.93	226925.93
4473	DIF210402027635	FEDERALES (APORTACIONES, SUBSIDIOS Y CONVENIOS)	2021	33-Aportaciones Federales para Entidades Federativas y Municipios	I004-FAIS Municipal y de las Demarcaciones Territoriales del Distrito Federal		239888.6	239888.6	239888.6	239888.6	239888.6	239888.6	239888.6



No.	FOLIO	TIPO DE RECURSO	CICLO DEL RECURSO	RAMO	PROGRAMA PRESUPUESTARIO	PROGRAMA ESTATAL O MUNICIPAL	APROBADO	MODIFICADO	RECAUDADO	COMPROMETIDO	DEVENGADO	EJERCIDO	PAGADO
4474	DIF210402027973	FEDERALES (APORTACIONES, SUBSIDIOS Y CONVENIOS)	2021	33-Aportaciones Federales para Entidades Federativas y Municipios	I004-FAIS Municipal y de las Demarcaciones Territoriales del Distrito Federal		20488.38	20488.38	20488.38	20488.38	20488.38	20488.38	20488.38
4475	DIF210402028057	FEDERALES (APORTACIONES, SUBSIDIOS Y CONVENIOS)	2021	33-Aportaciones Federales para Entidades Federativas y Municipios	I004-FAIS Municipal y de las Demarcaciones Territoriales del Distrito Federal		54635.68	54635.68	54635.68	54635.68	54635.68	54635.68	54635.68
4476	DIF210402028774	FEDERALES (APORTACIONES, SUBSIDIOS Y CONVENIOS)	2021	33-Aportaciones Federales para Entidades Federativas y Municipios	I004-FAIS Municipal y de las Demarcaciones Territoriales del Distrito Federal		61465.13	61465.13	61465.13	61465.13	61465.13	61465.13	61465.13
4477	DIF210402028859	FEDERALES (APORTACIONES, SUBSIDIOS Y CONVENIOS)	2021	33-Aportaciones Federales para Entidades Federativas y Municipios	I004-FAIS Municipal y de las Demarcaciones Territoriales del Distrito Federal		20488.38	20488.38	20488.38	20488.38	20488.38	20488.38	20488.38
4478	DIF210402028869	FEDERALES (APORTACIONES, SUBSIDIOS Y CONVENIOS)	2021	33-Aportaciones Federales para Entidades Federativas y Municipios	I004-FAIS Municipal y de las Demarcaciones Territoriales del Distrito Federal		27317.84	27317.84	27317.84	27317.84	27317.84	27317.84	27317.84
4479	DIF210402031363	FEDERALES (APORTACIONES, SUBSIDIOS Y CONVENIOS)	2021	33-Aportaciones Federales para Entidades Federativas y Municipios	I004-FAIS Municipal y de las Demarcaciones Territoriales del Distrito Federal		13658.92	13658.92	13658.92	13658.92	13658.92	13658.92	13658.92
4480	DIF210402031374	FEDERALES (APORTACIONES, SUBSIDIOS Y CONVENIOS)	2021	33-Aportaciones Federales para Entidades Federativas y Municipios	I004-FAIS Municipal y de las Demarcaciones Territoriales del Distrito Federal		34147.29	34147.29	34147.29	34147.29	34147.29	34147.29	34147.29
4481	DIF210402028679	FEDERALES (APORTACIONES, SUBSIDIOS Y CONVENIOS)	2021	33-Aportaciones Federales para Entidades Federativas y Municipios	I004-FAIS Municipal y de las Demarcaciones Territoriales del Distrito Federal		6829.46	6829.46	6829.46	6829.46	6829.46	6829.46	6829.46
4482	DIF210402036708	MUNICIPAL	2021			Programa Municipal	64291.73	64291.73	226925.93	226925.93	226925.93	226925.93	226925.93
4483	DIF210402036708	FEDERALES (APORTACIONES, SUBSIDIOS Y CONVENIOS)	2021	33-Aportaciones Federales para Entidades Federativas y Municipios	I004-FAIS Municipal y de las Demarcaciones Territoriales del Distrito Federal		162634.2	162634.2	226925.93	226925.93	226925.93	226925.93	226925.93
4484	DIF210402029598	FEDERALES (APORTACIONES, SUBSIDIOS Y CONVENIOS)	2021	33-Aportaciones Federales para Entidades Federativas y Municipios	I004-FAIS Municipal y de las Demarcaciones Territoriales del Distrito Federal		6829.46	6829.46	6829.46	6829.46	6829.46	6829.46	6829.46
4485	DIF210402029849	FEDERALES (APORTACIONES, SUBSIDIOS Y CONVENIOS)	2021	33-Aportaciones Federales para Entidades Federativas y Municipios	I004-FAIS Municipal y de las Demarcaciones Territoriales del Distrito Federal		6829.46	6829.46	6829.46	6829.46	6829.46	6829.46	6829.46
4486	DIF210402029983	FEDERALES (APORTACIONES, SUBSIDIOS Y CONVENIOS)	2021	33-Aportaciones Federales para Entidades Federativas y Municipios	I004-FAIS Municipal y de las Demarcaciones Territoriales del Distrito Federal		102441.88	102441.88	102441.88	102441.88	102441.88	102441.88	102441.88
4487	DIF210402030150	FEDERALES (APORTACIONES, SUBSIDIOS Y CONVENIOS)	2021	33-Aportaciones Federales para Entidades Federativas y Municipios	I004-FAIS Municipal y de las Demarcaciones Territoriales del Distrito Federal		40976.75	40976.75	40976.75	40976.75	40976.75	40976.75	40976.75
4488	DIF210402030208	FEDERALES (APORTACIONES, SUBSIDIOS Y CONVENIOS)	2021	33-Aportaciones Federales para Entidades Federativas y Municipios	I004-FAIS Municipal y de las Demarcaciones Territoriales del Distrito Federal		13658.92	13658.92	13658.92	13658.92	13658.92	13658.92	13658.92



No.	FOLIO	TIPO DE RECURSO	CICLO DEL RECURSO	RAMO	PROGRAMA PRESUPUESTARIO	PROGRAMA ESTATAL O MUNICIPAL	APROBADO	MODIFICADO	RECAUDADO	COMPROMETIDO	DEVENGADO	EJERCIDO	PAGADO
4489	DIF210402030274	FEDERALES (APORTACIONES, SUBSIDIOS Y CONVENIOS)	2021	33-Aportaciones Federales para Entidades Federativas y Municipios	I004-FAIS Municipal y de las Demarcaciones Territoriales del Distrito Federal		6829.46	6829.46	6829.46	6829.46	6829.46	6829.46	6829.46
4490	DIF210402030327	FEDERALES (APORTACIONES, SUBSIDIOS Y CONVENIOS)	2021	33-Aportaciones Federales para Entidades Federativas y Municipios	I004-FAIS Municipal y de las Demarcaciones Territoriales del Distrito Federal		6829.46	6829.46	6829.46	6829.46	6829.46	6829.46	6829.46
4491	DIF210402030408	FEDERALES (APORTACIONES, SUBSIDIOS Y CONVENIOS)	2021	33-Aportaciones Federales para Entidades Federativas y Municipios	I004-FAIS Municipal y de las Demarcaciones Territoriales del Distrito Federal		13658.92	13658.92	13658.92	13658.92	13658.92	13658.92	13658.92
4492	DIF210402030519	FEDERALES (APORTACIONES, SUBSIDIOS Y CONVENIOS)	2021	33-Aportaciones Federales para Entidades Federativas y Municipios	I004-FAIS Municipal y de las Demarcaciones Territoriales del Distrito Federal		6829.46	6829.46	6829.46	6829.46	6829.46	6829.46	6829.46
4493	DIF210402030564	FEDERALES (APORTACIONES, SUBSIDIOS Y CONVENIOS)	2021	33-Aportaciones Federales para Entidades Federativas y Municipios	I004-FAIS Municipal y de las Demarcaciones Territoriales del Distrito Federal		6829.46	6829.46	6829.46	6829.46	6829.46	6829.46	6829.46
4494	DIF210402030852	FEDERALES (APORTACIONES, SUBSIDIOS Y CONVENIOS)	2021	33-Aportaciones Federales para Entidades Federativas y Municipios	I004-FAIS Municipal y de las Demarcaciones Territoriales del Distrito Federal		6829.46	6829.46	6829.46	6829.46	6829.46	6829.46	6829.46
4495	DIF210402030863	FEDERALES (APORTACIONES, SUBSIDIOS Y CONVENIOS)	2021	33-Aportaciones Federales para Entidades Federativas y Municipios	I004-FAIS Municipal y de las Demarcaciones Territoriales del Distrito Federal		27317.84	27317.84	27317.84	27317.84	27317.84	27317.84	27317.84
4496	DIF210402031113	FEDERALES (APORTACIONES, SUBSIDIOS Y CONVENIOS)	2021	33-Aportaciones Federales para Entidades Federativas y Municipios	I004-FAIS Municipal y de las Demarcaciones Territoriales del Distrito Federal		13658.92	13658.92	13658.92	13658.92	13658.92	13658.92	13658.92
4497	DIF210402031176	FEDERALES (APORTACIONES, SUBSIDIOS Y CONVENIOS)	2021	33-Aportaciones Federales para Entidades Federativas y Municipios	I004-FAIS Municipal y de las Demarcaciones Territoriales del Distrito Federal		642007.2	642007.2	642007.2	642007.2	642007.2	642007.2	642007.2
4498	DIF210402031305	FEDERALES (APORTACIONES, SUBSIDIOS Y CONVENIOS)	2021	33-Aportaciones Federales para Entidades Federativas y Municipios	I004-FAIS Municipal y de las Demarcaciones Territoriales del Distrito Federal		6829.46	6829.46	6829.46	6829.46	6829.46	6829.46	6829.46
4499	DIF210402031342	FEDERALES (APORTACIONES, SUBSIDIOS Y CONVENIOS)	2021	33-Aportaciones Federales para Entidades Federativas y Municipios	I004-FAIS Municipal y de las Demarcaciones Territoriales del Distrito Federal		27317.84	27317.84	27317.84	27317.84	27317.84	27317.84	27317.84
4500	DIF210402036014	MUNICIPAL	2021			Programa Municipal	64291.73	64291.73	226925.93	226925.93	226925.93	226925.93	226925.93
4501	DIF210402036014	FEDERALES (APORTACIONES, SUBSIDIOS Y CONVENIOS)	2021	33-Aportaciones Federales para Entidades Federativas y Municipios	I004-FAIS Municipal y de las Demarcaciones Territoriales del Distrito Federal		162634.2	162634.2	226925.93	226925.93	226925.93	226925.93	226925.93
4502	DIF210402036129	MUNICIPAL	2021			Programa Municipal	64291.73	64291.73	226925.93	226925.93	226925.93	226925.93	226925.93
4503	DIF210402036129	FEDERALES (APORTACIONES, SUBSIDIOS Y CONVENIOS)	2021	33-Aportaciones Federales para Entidades Federativas y Municipios	I004-FAIS Municipal y de las Demarcaciones Territoriales del Distrito Federal		162634.2	162634.2	226925.93	226925.93	226925.93	226925.93	226925.93
4504	DIF210402036618	MUNICIPAL	2021			Programa Municipal	64291.73	64291.73	226925.93	226925.93	226925.93	226925.93	226925.93
4505	DIF210402036618	FEDERALES (APORTACIONES, SUBSIDIOS Y CONVENIOS)	2021	33-Aportaciones Federales para Entidades Federativas y Municipios	I004-FAIS Municipal y de las Demarcaciones Territoriales del Distrito Federal		162634.2	162634.2	226925.93	226925.93	226925.93	226925.93	226925.93
4506	DIF210402036136	MUNICIPAL	2021			Programa Municipal	64291.73	64291.73	226925.93	226925.93	226925.93	226925.93	226925.93



No.	FOLIO	TIPO DE RECURSO	CICLO DEL RECURSO	RAMO	PROGRAMA PRESUPUESTARIO	PROGRAMA ESTATAL O MUNICIPAL	APROBADO	MODIFICADO	RECAUDADO	COMPROMETIDO	DEVENGADO	EJERCIDO	PAGADO
4507	DIF210402036136	FEDERALES (APORTACIONES, SUBSIDIOS Y CONVENIOS)	2021	33-Aportaciones Federales para Entidades Federativas y Municipios	I004-FAIS Municipal y de las Demarcaciones Territoriales del Distrito Federal		162634.2	162634.2	226925.93	226925.93	226925.93	226925.93	226925.93
4508	DIF210402031376	FEDERALES (APORTACIONES, SUBSIDIOS Y CONVENIOS)	2021	33-Aportaciones Federales para Entidades Federativas y Municipios	I004-FAIS Municipal y de las Demarcaciones Territoriales del Distrito Federal		61465.13	61465.13	61465.13	61465.13	61465.13	61465.13	61465.13
4509	DIF210402031473	FEDERALES (APORTACIONES, SUBSIDIOS Y CONVENIOS)	2021	33-Aportaciones Federales para Entidades Federativas y Municipios	I004-FAIS Municipal y de las Demarcaciones Territoriales del Distrito Federal		13658.92	13658.92	13658.92	13658.92	13658.92	13658.92	13658.92
4510	DIF210402031492	FEDERALES (APORTACIONES, SUBSIDIOS Y CONVENIOS)	2021	33-Aportaciones Federales para Entidades Federativas y Municipios	I004-FAIS Municipal y de las Demarcaciones Territoriales del Distrito Federal		6829.46	6829.46	6829.46	6829.46	6829.46	6829.46	6829.46
4511	DIF210402033280	FEDERALES (APORTACIONES, SUBSIDIOS Y CONVENIOS)	2021	33-Aportaciones Federales para Entidades Federativas y Municipios	I004-FAIS Municipal y de las Demarcaciones Territoriales del Distrito Federal		625000	622374.98	622374.98	622374.98	622374.98	622374.98	622374.98
4512	DIF210402036019	MUNICIPAL	2021			Programa Municipal	64291.73	64291.73	226925.93	226925.93	226925.93	226925.93	226925.93
4513	DIF210402036019	FEDERALES (APORTACIONES, SUBSIDIOS Y CONVENIOS)	2021	33-Aportaciones Federales para Entidades Federativas y Municipios	I004-FAIS Municipal y de las Demarcaciones Territoriales del Distrito Federal		162634.2	162634.2	226925.93	226925.93	226925.93	226925.93	226925.93
4514	DIF210402028007	FEDERALES (APORTACIONES, SUBSIDIOS Y CONVENIOS)	2021	33-Aportaciones Federales para Entidades Federativas y Municipios	I004-FAIS Municipal y de las Demarcaciones Territoriales del Distrito Federal		13658.92	13658.92	13658.92	13658.92	13658.92	13658.92	13658.92
4515	DIF210402031418	FEDERALES (APORTACIONES, SUBSIDIOS Y CONVENIOS)	2021	33-Aportaciones Federales para Entidades Federativas y Municipios	I004-FAIS Municipal y de las Demarcaciones Territoriales del Distrito Federal		20488.38	20488.38	20488.38	20488.38	20488.38	20488.38	20488.38
4516	DIF210402029645	FEDERALES (APORTACIONES, SUBSIDIOS Y CONVENIOS)	2021	33-Aportaciones Federales para Entidades Federativas y Municipios	I004-FAIS Municipal y de las Demarcaciones Territoriales del Distrito Federal		6829.46	6829.46	6829.46	6829.46	6829.46	6829.46	6829.46
4517	DIF210402027644	FEDERALES (APORTACIONES, SUBSIDIOS Y CONVENIOS)	2021	33-Aportaciones Federales para Entidades Federativas y Municipios	I004-FAIS Municipal y de las Demarcaciones Territoriales del Distrito Federal		38253.27	38253.27	38253.27	38253.27	38253.27	38253.27	38253.27
4518	DIF210402031439	FEDERALES (APORTACIONES, SUBSIDIOS Y CONVENIOS)	2021	33-Aportaciones Federales para Entidades Federativas y Municipios	I004-FAIS Municipal y de las Demarcaciones Territoriales del Distrito Federal		6829.46	6829.46	6829.46	6829.46	6829.46	6829.46	6829.46
4519	DIF210402031445	FEDERALES (APORTACIONES, SUBSIDIOS Y CONVENIOS)	2021	33-Aportaciones Federales para Entidades Federativas y Municipios	I004-FAIS Municipal y de las Demarcaciones Territoriales del Distrito Federal		20488.38	20488.38	20488.38	20488.38	20488.38	20488.38	20488.38
4520	DIF210402029678	FEDERALES (APORTACIONES, SUBSIDIOS Y CONVENIOS)	2021	33-Aportaciones Federales para Entidades Federativas y Municipios	I004-FAIS Municipal y de las Demarcaciones Territoriales del Distrito Federal		27317.84	27317.84	27317.84	27317.84	27317.84	27317.84	27317.84
4521	DIF210402055488	FEDERALES (APORTACIONES, SUBSIDIOS Y CONVENIOS)	2021	33-Aportaciones Federales para Entidades Federativas y Municipios	I005-FORTAMUN		11044000	11013534.97	11013534.97	11013534.97	11013534.97	11013534.97	11013534.97



No.	FOLIO	TIPO DE RECURSO	CICLO DEL RECURSO	RAMO	PROGRAMA PRESUPUESTARIO	PROGRAMA ESTATAL O MUNICIPAL	APROBADO	MODIFICADO	RECAUDADO	COMPROMETIDO	DEVENGADO	EJERCIDO	PAGADO
4522	DIF210201932984	FEDERALES (APORTACIONES, SUBSIDIOS Y CONVENIOS)	2021	33-Aportaciones Federales para Entidades Federativas y Municipios	I004-FAIS Municipal y de las Demarcaciones Territoriales del Distrito Federal		34801.56	1162547.93	1162547.93	1162547.93	1162547.93	1162547.93	1162547.93
4523	DIF210402029694	FEDERALES (APORTACIONES, SUBSIDIOS Y CONVENIOS)	2021	33-Aportaciones Federales para Entidades Federativas y Municipios	I004-FAIS Municipal y de las Demarcaciones Territoriales del Distrito Federal		61465.14	61465.14	61465.14	61465.14	61465.14	61465.14	61465.14
4524	DIF210402031465	FEDERALES (APORTACIONES, SUBSIDIOS Y CONVENIOS)	2021	33-Aportaciones Federales para Entidades Federativas y Municipios	I004-FAIS Municipal y de las Demarcaciones Territoriales del Distrito Federal		40976.75	40976.75	40976.75	40976.75	40976.75	40976.75	40976.75
4525	DIF210402031472	FEDERALES (APORTACIONES, SUBSIDIOS Y CONVENIOS)	2021	33-Aportaciones Federales para Entidades Federativas y Municipios	I004-FAIS Municipal y de las Demarcaciones Territoriales del Distrito Federal		47806.21	47806.21	47806.21	47806.21	47806.21	47806.21	47806.21
4526	DIF210402031518	FEDERALES (APORTACIONES, SUBSIDIOS Y CONVENIOS)	2021	33-Aportaciones Federales para Entidades Federativas y Municipios	I004-FAIS Municipal y de las Demarcaciones Territoriales del Distrito Federal		6829.46	6829.46	6829.46	6829.46	6829.46	6829.46	6829.46
4527	DIF210402031534	FEDERALES (APORTACIONES, SUBSIDIOS Y CONVENIOS)	2021	33-Aportaciones Federales para Entidades Federativas y Municipios	I004-FAIS Municipal y de las Demarcaciones Territoriales del Distrito Federal		6829.46	6829.46	6829.46	6829.46	6829.46	6829.46	6829.46
4528	DIF210402027758	FEDERALES (APORTACIONES, SUBSIDIOS Y CONVENIOS)	2021	33-Aportaciones Federales para Entidades Federativas y Municipios	I004-FAIS Municipal y de las Demarcaciones Territoriales del Distrito Federal		891173.09	891173.09	891173.09	891173.09	891173.09	891173.09	891173.09
4529	DIF210402031558	FEDERALES (APORTACIONES, SUBSIDIOS Y CONVENIOS)	2021	33-Aportaciones Federales para Entidades Federativas y Municipios	I004-FAIS Municipal y de las Demarcaciones Territoriales del Distrito Federal		20488.38	20488.38	20488.38	20488.38	20488.38	20488.38	20488.38
4530	DIF210402029706	FEDERALES (APORTACIONES, SUBSIDIOS Y CONVENIOS)	2021	33-Aportaciones Federales para Entidades Federativas y Municipios	I004-FAIS Municipal y de las Demarcaciones Territoriales del Distrito Federal		34147.3	34147.3	34147.3	34147.3	34147.3	34147.3	34147.3
4531	DIF210402031595	FEDERALES (APORTACIONES, SUBSIDIOS Y CONVENIOS)	2021	33-Aportaciones Federales para Entidades Federativas y Municipios	I004-FAIS Municipal y de las Demarcaciones Territoriales del Distrito Federal		6829.46	6829.46	6829.46	6829.46	6829.46	6829.46	6829.46
4532	DIF210402031612	FEDERALES (APORTACIONES, SUBSIDIOS Y CONVENIOS)	2021	33-Aportaciones Federales para Entidades Federativas y Municipios	I004-FAIS Municipal y de las Demarcaciones Territoriales del Distrito Federal		20488.38	20488.38	20488.38	20488.38	20488.38	20488.38	20488.38
4533	DIF210301971600	FEDERALES (APORTACIONES, SUBSIDIOS Y CONVENIOS)	2021	33-Aportaciones Federales para Entidades Federativas y Municipios	I004-FAIS Municipal y de las Demarcaciones Territoriales del Distrito Federal		198857.71	198857.71	198857.71	198857.71	198857.71	198857.71	198857.71
4534	DIF210402056379	FEDERALES (APORTACIONES, SUBSIDIOS Y CONVENIOS)	2021	48-Cultura	U281-Programa Nacional de Reconstrucción		2050000	2049996.49	2049996.49	2049996.49	2049996.49	2049996.49	2049996.49
4535	DIF210402027875	FEDERALES (APORTACIONES, SUBSIDIOS Y CONVENIOS)	2021	33-Aportaciones Federales para Entidades Federativas y Municipios	I004-FAIS Municipal y de las Demarcaciones Territoriales del Distrito Federal		6829.46	6829.46	6829.46	6829.46	6829.46	6829.46	6829.46
4536	DIF210402029802	FEDERALES (APORTACIONES, SUBSIDIOS Y CONVENIOS)	2021	33-Aportaciones Federales para Entidades Federativas y Municipios	I004-FAIS Municipal y de las Demarcaciones Territoriales del Distrito Federal		6829.46	6829.46	6829.46	6829.46	6829.46	6829.46	6829.46



No.	FOLIO	TIPO DE RECURSO	CICLO DEL RECURSO	RAMO	PROGRAMA PRESUPUESTARIO	PROGRAMA ESTATAL O MUNICIPAL	APROBADO	MODIFICADO	RECAUDADO	COMPROMETIDO	DEVENGADO	EJERCIDO	PAGADO
4537	DIF210402029835	FEDERALES (APORTACIONES, SUBSIDIOS Y CONVENIOS)	2021	33-Aportaciones Federales para Entidades Federativas y Municipios	I004-FAIS Municipal y de las Demarcaciones Territoriales del Distrito Federal		34147.29	34147.29	34147.29	34147.29	34147.29	34147.29	34147.29
4538	DIF210402029533	FEDERALES (APORTACIONES, SUBSIDIOS Y CONVENIOS)	2021	33-Aportaciones Federales para Entidades Federativas y Municipios	I004-FAIS Municipal y de las Demarcaciones Territoriales del Distrito Federal		13658.92	13658.92	13658.92	13658.92	13658.92	13658.92	13658.92
4539	DIF210402027944	FEDERALES (APORTACIONES, SUBSIDIOS Y CONVENIOS)	2021	33-Aportaciones Federales para Entidades Federativas y Municipios	I004-FAIS Municipal y de las Demarcaciones Territoriales del Distrito Federal		34147.29	34147.29	34147.29	34147.29	34147.29	34147.29	34147.29
4540	DIF210402027567	FEDERALES (APORTACIONES, SUBSIDIOS Y CONVENIOS)	2021	33-Aportaciones Federales para Entidades Federativas y Municipios	I004-FAIS Municipal y de las Demarcaciones Territoriales del Distrito Federal		61465.13	61465.13	61465.13	61465.13	61465.13	61465.13	61465.13
4541	DIF210402031193	FEDERALES (APORTACIONES, SUBSIDIOS Y CONVENIOS)	2021	33-Aportaciones Federales para Entidades Federativas y Municipios	I004-FAIS Municipal y de las Demarcaciones Territoriales del Distrito Federal		6829.46	6829.46	6829.46	6829.46	6829.46	6829.46	6829.46
4542	DIF210402029591	FEDERALES (APORTACIONES, SUBSIDIOS Y CONVENIOS)	2021	33-Aportaciones Federales para Entidades Federativas y Municipios	I004-FAIS Municipal y de las Demarcaciones Territoriales del Distrito Federal		13658.92	13658.92	13658.92	13658.92	13658.92	13658.92	13658.92
4543	DIF210402027971	FEDERALES (APORTACIONES, SUBSIDIOS Y CONVENIOS)	2021	33-Aportaciones Federales para Entidades Federativas y Municipios	I004-FAIS Municipal y de las Demarcaciones Territoriales del Distrito Federal		13658.92	13658.92	13658.92	13658.92	13658.92	13658.92	13658.92
4544	DIF210402031127	FEDERALES (APORTACIONES, SUBSIDIOS Y CONVENIOS)	2021	33-Aportaciones Federales para Entidades Federativas y Municipios	I004-FAIS Municipal y de las Demarcaciones Territoriales del Distrito Federal		6829.46	6829.46	6829.46	6829.46	6829.46	6829.46	6829.46
4545	DIF210402031144	FEDERALES (APORTACIONES, SUBSIDIOS Y CONVENIOS)	2021	33-Aportaciones Federales para Entidades Federativas y Municipios	I004-FAIS Municipal y de las Demarcaciones Territoriales del Distrito Federal		61465.13	61465.13	61465.13	61465.13	61465.13	61465.13	61465.13
4546	DIF210402030333	FEDERALES (APORTACIONES, SUBSIDIOS Y CONVENIOS)	2021	33-Aportaciones Federales para Entidades Federativas y Municipios	I004-FAIS Municipal y de las Demarcaciones Territoriales del Distrito Federal		6829.46	6829.46	6829.46	6829.46	6829.46	6829.46	6829.46
4547	DIF210402031158	FEDERALES (APORTACIONES, SUBSIDIOS Y CONVENIOS)	2021	33-Aportaciones Federales para Entidades Federativas y Municipios	I004-FAIS Municipal y de las Demarcaciones Territoriales del Distrito Federal		6829.46	6829.46	6829.46	6829.46	6829.46	6829.46	6829.46
4548	DIF210402030769	FEDERALES (APORTACIONES, SUBSIDIOS Y CONVENIOS)	2021	33-Aportaciones Federales para Entidades Federativas y Municipios	I004-FAIS Municipal y de las Demarcaciones Territoriales del Distrito Federal		13658.92	6829.46	6829.46	6829.46	6829.46	6829.46	6829.46
4549	DIF210402030784	FEDERALES (APORTACIONES, SUBSIDIOS Y CONVENIOS)	2021	33-Aportaciones Federales para Entidades Federativas y Municipios	I004-FAIS Municipal y de las Demarcaciones Territoriales del Distrito Federal		6829.46	6829.46	6829.46	6829.46	6829.46	6829.46	6829.46
4550	DIF210402030791	FEDERALES (APORTACIONES, SUBSIDIOS Y CONVENIOS)	2021	33-Aportaciones Federales para Entidades Federativas y Municipios	I004-FAIS Municipal y de las Demarcaciones Territoriales del Distrito Federal		13658.92	13658.92	13658.92	13658.92	13658.92	13658.92	13658.92
4551	DIF210402029995	FEDERALES (APORTACIONES, SUBSIDIOS Y CONVENIOS)	2021	33-Aportaciones Federales para Entidades Federativas y Municipios	I004-FAIS Municipal y de las Demarcaciones Territoriales del Distrito Federal		6829.46	6829.46	6829.46	6829.46	6829.46	6829.46	6829.46

No.	FOLIO	TIPO DE RECURSO	CICLO DEL RECURSO	RAMO	PROGRAMA PRESUPUESTARIO	PROGRAMA ESTATAL O MUNICIPAL	APROBADO	MODIFICADO	RECAUDADO	COMPROMETIDO	DEVENGADO	EJERCIDO	PAGADO
4552	DIF210402030810	FEDERALES (APORTACIONES, SUBSIDIOS Y CONVENIOS)	2021	33-Aportaciones Federales para Entidades Federativas y Municipios	I004-FAIS Municipal y de las Demarcaciones Territoriales del Distrito Federal		6829.46	6829.46	6829.46	6829.46	6829.46	6829.46	6829.46
4553	DIF210402030829	FEDERALES (APORTACIONES, SUBSIDIOS Y CONVENIOS)	2021	33-Aportaciones Federales para Entidades Federativas y Municipios	I004-FAIS Municipal y de las Demarcaciones Territoriales del Distrito Federal		6829.46	6829.46	6829.46	6829.46	6829.46	6829.46	6829.46
4554	DIF210301966425	FEDERALES (APORTACIONES, SUBSIDIOS Y CONVENIOS)	2021	33-Aportaciones Federales para Entidades Federativas y Municipios	I004-FAIS Municipal y de las Demarcaciones Territoriales del Distrito Federal		1038506.65	1038506.65	1038506.65	1038506.65	1038506.65	1038506.65	1038506.65
4555	DIF210402030839	FEDERALES (APORTACIONES, SUBSIDIOS Y CONVENIOS)	2021	33-Aportaciones Federales para Entidades Federativas y Municipios	I004-FAIS Municipal y de las Demarcaciones Territoriales del Distrito Federal		6829.46	6829.46	6829.46	6829.46	6829.46	6829.46	6829.46
4556	DIF210402030869	FEDERALES (APORTACIONES, SUBSIDIOS Y CONVENIOS)	2021	33-Aportaciones Federales para Entidades Federativas y Municipios	I004-FAIS Municipal y de las Demarcaciones Territoriales del Distrito Federal		6829.46	6829.46	6829.46	6829.46	6829.46	6829.46	6829.46
4557	DIF210402030455	FEDERALES (APORTACIONES, SUBSIDIOS Y CONVENIOS)	2021	33-Aportaciones Federales para Entidades Federativas y Municipios	I004-FAIS Municipal y de las Demarcaciones Territoriales del Distrito Federal		6829.46	6829.46	6829.46	6829.46	6829.46	6829.46	6829.46
4558	DIF210402030879	FEDERALES (APORTACIONES, SUBSIDIOS Y CONVENIOS)	2021	33-Aportaciones Federales para Entidades Federativas y Municipios	I004-FAIS Municipal y de las Demarcaciones Territoriales del Distrito Federal		27317.84	27317.84	27317.84	27317.84	27317.84	27317.84	27317.84
4559	DIF210402030488	FEDERALES (APORTACIONES, SUBSIDIOS Y CONVENIOS)	2021	33-Aportaciones Federales para Entidades Federativas y Municipios	I004-FAIS Municipal y de las Demarcaciones Territoriales del Distrito Federal		20488.38	20488.38	20488.38	20488.38	20488.38	20488.38	20488.38
4560	DIF210402030503	FEDERALES (APORTACIONES, SUBSIDIOS Y CONVENIOS)	2021	33-Aportaciones Federales para Entidades Federativas y Municipios	I004-FAIS Municipal y de las Demarcaciones Territoriales del Distrito Federal		13658.92	13658.92	13658.92	13658.92	13658.92	13658.92	13658.92
4561	DIF210402030535	FEDERALES (APORTACIONES, SUBSIDIOS Y CONVENIOS)	2021	33-Aportaciones Federales para Entidades Federativas y Municipios	I004-FAIS Municipal y de las Demarcaciones Territoriales del Distrito Federal		47806.21	47806.21	47806.21	47806.21	47806.21	47806.21	47806.21
4562	DIF210402030145	FEDERALES (APORTACIONES, SUBSIDIOS Y CONVENIOS)	2021	33-Aportaciones Federales para Entidades Federativas y Municipios	I004-FAIS Municipal y de las Demarcaciones Territoriales del Distrito Federal		20488.38	20488.38	20488.38	20488.38	20488.38	20488.38	20488.38
4563	DIF210402030992	FEDERALES (APORTACIONES, SUBSIDIOS Y CONVENIOS)	2021	33-Aportaciones Federales para Entidades Federativas y Municipios	I004-FAIS Municipal y de las Demarcaciones Territoriales del Distrito Federal		6829.46	6829.46	6829.46	6829.46	6829.46	6829.46	6829.46
4564	DIF210402030189	FEDERALES (APORTACIONES, SUBSIDIOS Y CONVENIOS)	2021	33-Aportaciones Federales para Entidades Federativas y Municipios	I004-FAIS Municipal y de las Demarcaciones Territoriales del Distrito Federal		20488.38	20488.38	20488.38	20488.38	20488.38	20488.38	20488.38
4565	DIF210402030568	FEDERALES (APORTACIONES, SUBSIDIOS Y CONVENIOS)	2021	33-Aportaciones Federales para Entidades Federativas y Municipios	I004-FAIS Municipal y de las Demarcaciones Territoriales del Distrito Federal		20488.38	20488.38	20488.38	20488.38	20488.38	20488.38	20488.38
4566	DIF210402031006	FEDERALES (APORTACIONES, SUBSIDIOS Y CONVENIOS)	2021	33-Aportaciones Federales para Entidades Federativas y Municipios	I004-FAIS Municipal y de las Demarcaciones Territoriales del Distrito Federal		6829.46	6829.46	6829.46	6829.46	6829.46	6829.46	6829.46



No.	FOLIO	TIPO DE RECURSO	CICLO DEL RECURSO	RAMO	PROGRAMA PRESUPUESTARIO	PROGRAMA ESTATAL O MUNICIPAL	APROBADO	MODIFICADO	RECAUDADO	COMPROMETIDO	DEVENGADO	EJERCIDO	PAGADO
4567	DIF210402031042	FEDERALES (APORTACIONES, SUBSIDIOS Y CONVENIOS)	2021	33-Aportaciones Federales para Entidades Federativas y Municipios	I004-FAIS Municipal y de las Demarcaciones Territoriales del Distrito Federal		47806.22	47806.22	47806.22	47806.22	47806.22	47806.22	47806.22
4568	DIF210402030230	FEDERALES (APORTACIONES, SUBSIDIOS Y CONVENIOS)	2021	33-Aportaciones Federales para Entidades Federativas y Municipios	I004-FAIS Municipal y de las Demarcaciones Territoriales del Distrito Federal		40976.75	40976.75	40976.75	40976.75	40976.75	40976.75	40976.75
4569	DIF210402030633	FEDERALES (APORTACIONES, SUBSIDIOS Y CONVENIOS)	2021	33-Aportaciones Federales para Entidades Federativas y Municipios	I004-FAIS Municipal y de las Demarcaciones Territoriales del Distrito Federal		13658.92	13658.92	13658.92	13658.92	13658.92	13658.92	13658.92
4570	DIF210402031046	FEDERALES (APORTACIONES, SUBSIDIOS Y CONVENIOS)	2021	33-Aportaciones Federales para Entidades Federativas y Municipios	I004-FAIS Municipal y de las Demarcaciones Territoriales del Distrito Federal		13658.92	13658.92	13658.92	13658.92	13658.92	13658.92	13658.92
4571	DIF210402029855	FEDERALES (APORTACIONES, SUBSIDIOS Y CONVENIOS)	2021	33-Aportaciones Federales para Entidades Federativas y Municipios	I004-FAIS Municipal y de las Demarcaciones Territoriales del Distrito Federal		6829.46	6829.46	6829.46	6829.46	6829.46	6829.46	6829.46
4572	DIF210402029871	FEDERALES (APORTACIONES, SUBSIDIOS Y CONVENIOS)	2021	33-Aportaciones Federales para Entidades Federativas y Municipios	I004-FAIS Municipal y de las Demarcaciones Territoriales del Distrito Federal		170736.47	170736.47	170736.47	170736.47	170736.47	170736.47	170736.47
4573	DIF210402030257	FEDERALES (APORTACIONES, SUBSIDIOS Y CONVENIOS)	2021	33-Aportaciones Federales para Entidades Federativas y Municipios	I004-FAIS Municipal y de las Demarcaciones Territoriales del Distrito Federal		40976.75	40976.75	40976.75	40976.75	40976.75	40976.75	40976.75
4574	DIF210402029879	FEDERALES (APORTACIONES, SUBSIDIOS Y CONVENIOS)	2021	33-Aportaciones Federales para Entidades Federativas y Municipios	I004-FAIS Municipal y de las Demarcaciones Territoriales del Distrito Federal		61465.13	61465.13	61465.13	61465.13	61465.13	61465.13	61465.13
4575	DIF210402029889	FEDERALES (APORTACIONES, SUBSIDIOS Y CONVENIOS)	2021	33-Aportaciones Federales para Entidades Federativas y Municipios	I004-FAIS Municipal y de las Demarcaciones Territoriales del Distrito Federal		40976.75	40976.75	40976.75	40976.75	40976.75	40976.75	40976.75
4576	DIF210402030669	FEDERALES (APORTACIONES, SUBSIDIOS Y CONVENIOS)	2021	33-Aportaciones Federales para Entidades Federativas y Municipios	I004-FAIS Municipal y de las Demarcaciones Territoriales del Distrito Federal		129759.72	129759.72	129759.72	129759.72	129759.72	129759.72	129759.72
4577	DIF210402029906	FEDERALES (APORTACIONES, SUBSIDIOS Y CONVENIOS)	2021	33-Aportaciones Federales para Entidades Federativas y Municipios	I004-FAIS Municipal y de las Demarcaciones Territoriales del Distrito Federal		6829.46	6829.46	6829.46	6829.46	6829.46	6829.46	6829.46
4578	DIF210402030310	FEDERALES (APORTACIONES, SUBSIDIOS Y CONVENIOS)	2021	33-Aportaciones Federales para Entidades Federativas y Municipios	I004-FAIS Municipal y de las Demarcaciones Territoriales del Distrito Federal		6829.46	6829.46	6829.46	6829.46	6829.46	6829.46	6829.46
4579	DIF210402030318	FEDERALES (APORTACIONES, SUBSIDIOS Y CONVENIOS)	2021	33-Aportaciones Federales para Entidades Federativas y Municipios	I004-FAIS Municipal y de las Demarcaciones Territoriales del Distrito Federal		6829.46	6829.46	6829.46	6829.46	6829.46	6829.46	6829.46
4580	DIF210301972581	FEDERALES (APORTACIONES, SUBSIDIOS Y CONVENIOS)	2021	33-Aportaciones Federales para Entidades Federativas y Municipios	I004-FAIS Municipal y de las Demarcaciones Territoriales del Distrito Federal		142450.23	142450.23	142450.23	142450.23	142450.23	142450.23	142450.23
4581	DIF210301986343	FEDERALES (APORTACIONES, SUBSIDIOS Y CONVENIOS)	2021	33-Aportaciones Federales para Entidades Federativas y Municipios	I004-FAIS Municipal y de las Demarcaciones Territoriales del Distrito Federal		4262465.16	4262465.16	4262465.16	4262465.16	4262465.16	4262465.16	4262465.16



No.	FOLIO	TIPO DE RECURSO	CICLO DEL RECURSO	RAMO	PROGRAMA PRESUPUESTARIO	PROGRAMA ESTATAL O MUNICIPAL	APROBADO	MODIFICADO	RECAUDADO	COMPROMETIDO	DEVENGADO	EJERCIDO	PAGADO
4582	DIF210301986349	FEDERALES (APORTACIONES, SUBSIDIOS Y CONVENIOS)	2021	33-Aportaciones Federales para Entidades Federativas y Municipios	I004-FAIS Municipal y de las Demarcaciones Territoriales del Distrito Federal		417004.39	417004.39	417004.39	417004.39	417004.39	417004.39	417004.39
4583	DIF210301976081	FEDERALES (APORTACIONES, SUBSIDIOS Y CONVENIOS)	2021	33-Aportaciones Federales para Entidades Federativas y Municipios	I004-FAIS Municipal y de las Demarcaciones Territoriales del Distrito Federal		100000	100050	100050	100050	100050	100050	100050
4584	DIF210301977647	FEDERALES (APORTACIONES, SUBSIDIOS Y CONVENIOS)	2021	33-Aportaciones Federales para Entidades Federativas y Municipios	I004-FAIS Municipal y de las Demarcaciones Territoriales del Distrito Federal		226925.93	226925.93	226925.93	226925.93	226925.93	226925.93	226925.93
4585	DIF210301971655	FEDERALES (APORTACIONES, SUBSIDIOS Y CONVENIOS)	2021	33-Aportaciones Federales para Entidades Federativas y Municipios	I004-FAIS Municipal y de las Demarcaciones Territoriales del Distrito Federal		142450.23	142450.23	142450.23	142450.23	142450.23	142450.23	142450.23
4586	DIF210301986336	FEDERALES (APORTACIONES, SUBSIDIOS Y CONVENIOS)	2021	33-Aportaciones Federales para Entidades Federativas y Municipios	I004-FAIS Municipal y de las Demarcaciones Territoriales del Distrito Federal		650503.3	650503.3	650503.3	650503.3	650503.3	650503.3	650503.3
4587	DIF210301997614	FEDERALES (APORTACIONES, SUBSIDIOS Y CONVENIOS)	2021	33-Aportaciones Federales para Entidades Federativas y Municipios	I004-FAIS Municipal y de las Demarcaciones Territoriales del Distrito Federal		226925.93	226925.93	226925.93	226925.93	226925.93	226925.93	226925.93
4588	DIF210301997655	FEDERALES (APORTACIONES, SUBSIDIOS Y CONVENIOS)	2021	33-Aportaciones Federales para Entidades Federativas y Municipios	I004-FAIS Municipal y de las Demarcaciones Territoriales del Distrito Federal		226925.93	226925.93	226925.93	226925.93	226925.93	226925.93	226925.93
4589	DIF210301998761	FEDERALES (APORTACIONES, SUBSIDIOS Y CONVENIOS)	2021	33-Aportaciones Federales para Entidades Federativas y Municipios	I004-FAIS Municipal y de las Demarcaciones Territoriales del Distrito Federal		226925.93	226925.93	226925.93	226925.93	226925.93	226925.93	226925.93
4590	DIF210301998839	FEDERALES (APORTACIONES, SUBSIDIOS Y CONVENIOS)	2021	33-Aportaciones Federales para Entidades Federativas y Municipios	I004-FAIS Municipal y de las Demarcaciones Territoriales del Distrito Federal		226925.93	226925.93	226925.93	226925.93	226925.93	226925.93	226925.93
4591	DIF210301973262	FEDERALES (APORTACIONES, SUBSIDIOS Y CONVENIOS)	2021	33-Aportaciones Federales para Entidades Federativas y Municipios	I004-FAIS Municipal y de las Demarcaciones Territoriales del Distrito Federal		226925.93	226925.93	226925.93	226925.93	226925.93	226925.93	226925.93
4592	DIF210402027869	FEDERALES (APORTACIONES, SUBSIDIOS Y CONVENIOS)	2021	33-Aportaciones Federales para Entidades Federativas y Municipios	I004-FAIS Municipal y de las Demarcaciones Territoriales del Distrito Federal		6829.46	6829.46	6829.46	6829.46	6829.46	6829.46	6829.46
4593	DIF210301970087	FEDERALES (APORTACIONES, SUBSIDIOS Y CONVENIOS)	2021	33-Aportaciones Federales para Entidades Federativas y Municipios	I004-FAIS Municipal y de las Demarcaciones Territoriales del Distrito Federal		625000	622374.97	622374.97	622374.97	622374.97	622374.97	622374.97
4594	DIF210301971519	FEDERALES (APORTACIONES, SUBSIDIOS Y CONVENIOS)	2021	33-Aportaciones Federales para Entidades Federativas y Municipios	I004-FAIS Municipal y de las Demarcaciones Territoriales del Distrito Federal		198857.71	198857.71	198857.71	198857.71	198857.71	198857.71	198857.71
4595	DIF210301971587	FEDERALES (APORTACIONES, SUBSIDIOS Y CONVENIOS)	2021	33-Aportaciones Federales para Entidades Federativas y Municipios	I004-FAIS Municipal y de las Demarcaciones Territoriales del Distrito Federal		142450.23	142450.23	142450.23	142450.23	142450.23	142450.23	142450.23
4596	DIF210301972552	FEDERALES (APORTACIONES, SUBSIDIOS Y CONVENIOS)	2021	33-Aportaciones Federales para Entidades Federativas y Municipios	I004-FAIS Municipal y de las Demarcaciones Territoriales del Distrito Federal		142450.23	142450.23	142450.23	142450.23	142450.23	142450.23	142450.23



No.	FOLIO	TIPO DE RECURSO	CICLO DEL RECURSO	RAMO	PROGRAMA PRESUPUESTARIO	PROGRAMA ESTATAL O MUNICIPAL	APROBADO	MODIFICADO	RECAUDADO	COMPROMETIDO	DEVENGADO	EJERCIDO	PAGADO
4597	DIF210301974016	FEDERALES (APORTACIONES, SUBSIDIOS Y CONVENIOS)	2021	33-Aportaciones Federales para Entidades Federativas y Municipios	I004-FAIS Municipal y de las Demarcaciones Territoriales del Distrito Federal		108692.06	108692.06	108692.06	108692.06	108692.06	108692.06	108692.06
4598	DIF210301975995	FEDERALES (APORTACIONES, SUBSIDIOS Y CONVENIOS)	2021	33-Aportaciones Federales para Entidades Federativas y Municipios	I004-FAIS Municipal y de las Demarcaciones Territoriales del Distrito Federal		100000	110000	110000	110000	110000	110000	110000
4599	DIF210301976033	FEDERALES (APORTACIONES, SUBSIDIOS Y CONVENIOS)	2021	33-Aportaciones Federales para Entidades Federativas y Municipios	I004-FAIS Municipal y de las Demarcaciones Territoriales del Distrito Federal		100000	104000	104000	104000	104000	104000	104000
4600	DIF210301981997	FEDERALES (APORTACIONES, SUBSIDIOS Y CONVENIOS)	2021	33-Aportaciones Federales para Entidades Federativas y Municipios	I004-FAIS Municipal y de las Demarcaciones Territoriales del Distrito Federal		755514.91	755514.91	755514.91	755514.91	755514.91	755514.91	755514.91
4601	DIF210301982116	FEDERALES (APORTACIONES, SUBSIDIOS Y CONVENIOS)	2021	33-Aportaciones Federales para Entidades Federativas y Municipios	I004-FAIS Municipal y de las Demarcaciones Territoriales del Distrito Federal		1436737.29	1436737.29	1436737.29	1436737.29	1436737.29	1436737.29	1436737.29
4602	DIF210402028766	FEDERALES (APORTACIONES, SUBSIDIOS Y CONVENIOS)	2021	33-Aportaciones Federales para Entidades Federativas y Municipios	I004-FAIS Municipal y de las Demarcaciones Territoriales del Distrito Federal		6829.46	6829.46	6829.46	6829.46	6829.46	6829.46	6829.46
4603	DIF210301997307	FEDERALES (APORTACIONES, SUBSIDIOS Y CONVENIOS)	2021	33-Aportaciones Federales para Entidades Federativas y Municipios	I004-FAIS Municipal y de las Demarcaciones Territoriales del Distrito Federal		226925.93	226925.93	226925.93	226925.93	226925.93	226925.93	226925.93
4604	DIF210402014249	FEDERALES (APORTACIONES, SUBSIDIOS Y CONVENIOS)	2021	33-Aportaciones Federales para Entidades Federativas y Municipios	I004-FAIS Municipal y de las Demarcaciones Territoriales del Distrito Federal		142450.23	142450.23	142450.23	142450.23	142450.23	142450.23	142450.23
4605	DIF210402020286	FEDERALES (APORTACIONES, SUBSIDIOS Y CONVENIOS)	2021	33-Aportaciones Federales para Entidades Federativas y Municipios	I004-FAIS Municipal y de las Demarcaciones Territoriales del Distrito Federal		226925.93	226925.93	226925.93	226925.93	226925.93	226925.93	226925.93
4606	DIF210402027610	FEDERALES (APORTACIONES, SUBSIDIOS Y CONVENIOS)	2021	33-Aportaciones Federales para Entidades Federativas y Municipios	I004-FAIS Municipal y de las Demarcaciones Territoriales del Distrito Federal		27317.84	27317.84	27317.84	27317.84	27317.84	27317.84	27317.84
4607	DIF210402027902	FEDERALES (APORTACIONES, SUBSIDIOS Y CONVENIOS)	2021	33-Aportaciones Federales para Entidades Federativas y Municipios	I004-FAIS Municipal y de las Demarcaciones Territoriales del Distrito Federal		6829.46	6829.46	6829.46	6829.46	6829.46	6829.46	6829.46
4608	DIF210301966427	FEDERALES (APORTACIONES, SUBSIDIOS Y CONVENIOS)	2021	33-Aportaciones Federales para Entidades Federativas y Municipios	I004-FAIS Municipal y de las Demarcaciones Territoriales del Distrito Federal		568074.6	568074.6	568074.6	568074.6	568074.6	568074.6	568074.6
4609	DIF210301972393	FEDERALES (APORTACIONES, SUBSIDIOS Y CONVENIOS)	2021	33-Aportaciones Federales para Entidades Federativas y Municipios	I004-FAIS Municipal y de las Demarcaciones Territoriales del Distrito Federal		108692.06	108692.06	108692.06	108692.06	108692.06	108692.06	108692.06
4610	DIF210301972574	FEDERALES (APORTACIONES, SUBSIDIOS Y CONVENIOS)	2021	33-Aportaciones Federales para Entidades Federativas y Municipios	I004-FAIS Municipal y de las Demarcaciones Territoriales del Distrito Federal		142450.23	142450.23	142450.23	142450.23	142450.23	142450.23	142450.23
4611	DIF210301973232	FEDERALES (APORTACIONES, SUBSIDIOS Y CONVENIOS)	2021	33-Aportaciones Federales para Entidades Federativas y Municipios	I004-FAIS Municipal y de las Demarcaciones Territoriales del Distrito Federal		226925.93	226925.93	226925.93	226925.93	226925.93	226925.93	226925.93



No.	FOLIO	TIPO DE RECURSO	CICLO DEL RECURSO	RAMO	PROGRAMA PRESUPUESTARIO	PROGRAMA ESTATAL O MUNICIPAL	APROBADO	MODIFICADO	RECAUDADO	COMPROMETIDO	DEVENGADO	EJERCIDO	PAGADO
4612	DIF210301974894	FEDERALES (APORTACIONES, SUBSIDIOS Y CONVENIOS)	2021	33-Aportaciones Federales para Entidades Federativas y Municipios	I004-FAIS Municipal y de las Demarcaciones Territoriales del Distrito Federal		850137.08	850137.08	850137.08	850137.08	850137.08	850137.08	850137.08
4613	DIF210301974913	FEDERALES (APORTACIONES, SUBSIDIOS Y CONVENIOS)	2021	33-Aportaciones Federales para Entidades Federativas y Municipios	I004-FAIS Municipal y de las Demarcaciones Territoriales del Distrito Federal		653951.6	653951.6	653951.6	653951.6	653951.6	653951.6	653951.6
4614	DIF210302001056	FEDERALES (APORTACIONES, SUBSIDIOS Y CONVENIOS)	2021	33-Aportaciones Federales para Entidades Federativas y Municipios	I012-FAFEF		0.01	61082661.66	61082661.66	61082661.66	61082661.66	61082661.66	61082661.66
4615	DIF210402028458	FEDERALES (APORTACIONES, SUBSIDIOS Y CONVENIOS)	2021	33-Aportaciones Federales para Entidades Federativas y Municipios	I004-FAIS Municipal y de las Demarcaciones Territoriales del Distrito Federal		6829.46	6829.46	6829.46	6829.46	6829.46	6829.46	6829.46
4616	DIF210402028793	FEDERALES (APORTACIONES, SUBSIDIOS Y CONVENIOS)	2021	33-Aportaciones Federales para Entidades Federativas y Municipios	I004-FAIS Municipal y de las Demarcaciones Territoriales del Distrito Federal		61465.13	61465.13	61465.13	61465.13	61465.13	61465.13	61465.13
4617	DIF210402028867	FEDERALES (APORTACIONES, SUBSIDIOS Y CONVENIOS)	2021	33-Aportaciones Federales para Entidades Federativas y Municipios	I004-FAIS Municipal y de las Demarcaciones Territoriales del Distrito Federal		75124.06	75124.06	75124.06	75124.06	75124.06	75124.06	75124.06
4618	DIF210402029579	FEDERALES (APORTACIONES, SUBSIDIOS Y CONVENIOS)	2021	33-Aportaciones Federales para Entidades Federativas y Municipios	I004-FAIS Municipal y de las Demarcaciones Territoriales del Distrito Federal		13658.92	13658.92	13658.92	13658.92	13658.92	13658.92	13658.92
4619	DIF210402029595	FEDERALES (APORTACIONES, SUBSIDIOS Y CONVENIOS)	2021	33-Aportaciones Federales para Entidades Federativas y Municipios	I004-FAIS Municipal y de las Demarcaciones Territoriales del Distrito Federal		61465.14	61465.14	61465.14	61465.14	61465.14	61465.14	61465.14
4620	DIF210402029725	FEDERALES (APORTACIONES, SUBSIDIOS Y CONVENIOS)	2021	33-Aportaciones Federales para Entidades Federativas y Municipios	I004-FAIS Municipal y de las Demarcaciones Territoriales del Distrito Federal		13658.92	13658.92	13658.92	13658.92	13658.92	13658.92	13658.92
4621	DIF210402030188	FEDERALES (APORTACIONES, SUBSIDIOS Y CONVENIOS)	2021	33-Aportaciones Federales para Entidades Federativas y Municipios	I004-FAIS Municipal y de las Demarcaciones Territoriales del Distrito Federal		13658.92	13658.92	13658.39	13658.92	13658.92	13658.92	13658.92
4622	DIF210402030270	FEDERALES (APORTACIONES, SUBSIDIOS Y CONVENIOS)	2021	33-Aportaciones Federales para Entidades Federativas y Municipios	I004-FAIS Municipal y de las Demarcaciones Territoriales del Distrito Federal		6829.46	6829.46	6829.46	6829.46	6829.46	6829.46	6829.46
4623	DIF210402030597	FEDERALES (APORTACIONES, SUBSIDIOS Y CONVENIOS)	2021	33-Aportaciones Federales para Entidades Federativas y Municipios	I004-FAIS Municipal y de las Demarcaciones Territoriales del Distrito Federal		6829.46	6829.46	6829.46	6829.46	6829.46	6829.46	6829.46
4624	DIF210402030654	FEDERALES (APORTACIONES, SUBSIDIOS Y CONVENIOS)	2021	33-Aportaciones Federales para Entidades Federativas y Municipios	I004-FAIS Municipal y de las Demarcaciones Territoriales del Distrito Federal		204883.77	204833.77	204833.77	204833.77	204833.77	204833.77	204833.77
4625	DIF210402030746	FEDERALES (APORTACIONES, SUBSIDIOS Y CONVENIOS)	2021	33-Aportaciones Federales para Entidades Federativas y Municipios	I004-FAIS Municipal y de las Demarcaciones Territoriales del Distrito Federal		6829.46	6829.46	6829.46	6829.46	6829.46	6829.46	6829.46
4626	DIF210402030811	FEDERALES (APORTACIONES, SUBSIDIOS Y CONVENIOS)	2021	33-Aportaciones Federales para Entidades Federativas y Municipios	I004-FAIS Municipal y de las Demarcaciones Territoriales del Distrito Federal		6829.46	6829.46	6829.46	6829.46	6829.46	6829.46	6829.46



No.	FOLIO	TIPO DE RECURSO	CICLO DEL RECURSO	RAMO	PROGRAMA PRESUPUESTARIO	PROGRAMA ESTATAL O MUNICIPAL	APROBADO	MODIFICADO	RECAUDADO	COMPROMETIDO	DEVENGADO	EJERCIDO	PAGADO
4627	DIF210402030832	FEDERALES (APORTACIONES, SUBSIDIOS Y CONVENIOS)	2021	33-Aportaciones Federales para Entidades Federativas y Municipios	I004-FAIS Municipal y de las Demarcaciones Territoriales del Distrito Federal		102441.88	102441.88	102441.88	102441.88	102441.88	102441.88	102441.88
4628	DIF210402030882	FEDERALES (APORTACIONES, SUBSIDIOS Y CONVENIOS)	2021	33-Aportaciones Federales para Entidades Federativas y Municipios	I004-FAIS Municipal y de las Demarcaciones Territoriales del Distrito Federal		20488.38	20488.38	20488.38	20488.38	20488.38	20488.38	20488.38
4629	DIF220202088645	FEDERALES (APORTACIONES, SUBSIDIOS Y CONVENIOS)	2022	33-Aportaciones Federales para Entidades Federativas y Municipios	I005-FORTAMUN		689525.46	689525.46	689525.46	689525.46	689525.46	689525.46	689525.46
4630	DIF210402031600	FEDERALES (APORTACIONES, SUBSIDIOS Y CONVENIOS)	2021	33-Aportaciones Federales para Entidades Federativas y Municipios	I004-FAIS Municipal y de las Demarcaciones Territoriales del Distrito Federal		6829.46	6829.46	6829.46	6829.46	6829.46	6829.46	6829.46
4631	DIF210201934961	FEDERALES (APORTACIONES, SUBSIDIOS Y CONVENIOS)	2021	33-Aportaciones Federales para Entidades Federativas y Municipios	I004-FAIS Municipal y de las Demarcaciones Territoriales del Distrito Federal		3000000	3090000	3090000	3090000	3090000	3090000	3090000
4632	DIF210301971232	FEDERALES (APORTACIONES, SUBSIDIOS Y CONVENIOS)	2021	33-Aportaciones Federales para Entidades Federativas y Municipios	I004-FAIS Municipal y de las Demarcaciones Territoriales del Distrito Federal		142450.23	142450.23	142450.23	142450.23	142450.23	142450.23	142450.23
4633	DIF210301972513	FEDERALES (APORTACIONES, SUBSIDIOS Y CONVENIOS)	2021	33-Aportaciones Federales para Entidades Federativas y Municipios	I004-FAIS Municipal y de las Demarcaciones Territoriales del Distrito Federal		108692.06	108692.06	108692.06	108692.06	108692.06	108692.06	108692.06
4634	DIF210301975672	FEDERALES (APORTACIONES, SUBSIDIOS Y CONVENIOS)	2021	33-Aportaciones Federales para Entidades Federativas y Municipios	I004-FAIS Municipal y de las Demarcaciones Territoriales del Distrito Federal		226925.93	226925.93	226925.93	226925.93	226925.93	226925.93	226925.93
4635	DIF210301977645	FEDERALES (APORTACIONES, SUBSIDIOS Y CONVENIOS)	2021	33-Aportaciones Federales para Entidades Federativas y Municipios	I004-FAIS Municipal y de las Demarcaciones Territoriales del Distrito Federal		226925.93	226925.93	226925.93	226925.93	226925.93	226925.93	226925.93
4636	DIF210301997695	FEDERALES (APORTACIONES, SUBSIDIOS Y CONVENIOS)	2021	33-Aportaciones Federales para Entidades Federativas y Municipios	I004-FAIS Municipal y de las Demarcaciones Territoriales del Distrito Federal		226925.93	226925.93	226925.93	226925.93	226925.93	226925.93	226925.93
4637	DIF210301998709	FEDERALES (APORTACIONES, SUBSIDIOS Y CONVENIOS)	2021	33-Aportaciones Federales para Entidades Federativas y Municipios	I004-FAIS Municipal y de las Demarcaciones Territoriales del Distrito Federal		226925.93	226925.93	226925.93	226925.93	226925.93	226925.93	226925.93
4638	DIF210301998799	FEDERALES (APORTACIONES, SUBSIDIOS Y CONVENIOS)	2021	33-Aportaciones Federales para Entidades Federativas y Municipios	I004-FAIS Municipal y de las Demarcaciones Territoriales del Distrito Federal		226925.93	226925.93	226925.93	226925.93	226925.93	226925.93	226925.93
4639	DIF210402027650	FEDERALES (APORTACIONES, SUBSIDIOS Y CONVENIOS)	2021	33-Aportaciones Federales para Entidades Federativas y Municipios	I004-FAIS Municipal y de las Demarcaciones Territoriales del Distrito Federal		344705.75	344705.75	344705.75	344705.75	344705.75	344705.75	344705.75
4640	DIF210402027692	FEDERALES (APORTACIONES, SUBSIDIOS Y CONVENIOS)	2021	33-Aportaciones Federales para Entidades Federativas y Municipios	I004-FAIS Municipal y de las Demarcaciones Territoriales del Distrito Federal		13658.92	13658.92	13658.92	13658.92	13658.92	13658.92	13658.92
4641	DIF210402027745	FEDERALES (APORTACIONES, SUBSIDIOS Y CONVENIOS)	2021	33-Aportaciones Federales para Entidades Federativas y Municipios	I004-FAIS Municipal y de las Demarcaciones Territoriales del Distrito Federal		6829.46	6829.46	6829.46	6829.46	6829.46	6829.46	6829.46



No.	FOLIO	TIPO DE RECURSO	CICLO DEL RECURSO	RAMO	PROGRAMA PRESUPUESTARIO	PROGRAMA ESTATAL O MUNICIPAL	APROBADO	MODIFICADO	RECAUDADO	COMPROMETIDO	DEVENGADO	EJERCIDO	PAGADO
4642	DIF210402027898	FEDERALES (APORTACIONES, SUBSIDIOS Y CONVENIOS)	2021	33-Aportaciones Federales para Entidades Federativas y Municipios	I004-FAIS Municipal y de las Demarcaciones Territoriales del Distrito Federal		1227863.96	1227863.96	1227863.96	1227863.96	1227863.96	1227863.96	1227863.96
4643	DIF210402028032	FEDERALES (APORTACIONES, SUBSIDIOS Y CONVENIOS)	2021	33-Aportaciones Federales para Entidades Federativas y Municipios	I004-FAIS Municipal y de las Demarcaciones Territoriales del Distrito Federal		20488.38	20488.38	20488.38	20488.38	20488.38	20488.38	20488.38
4644	DIF210402028061	FEDERALES (APORTACIONES, SUBSIDIOS Y CONVENIOS)	2021	33-Aportaciones Federales para Entidades Federativas y Municipios	I004-FAIS Municipal y de las Demarcaciones Territoriales del Distrito Federal		40976.75	40976.75	40976.75	40976.75	40976.75	40976.75	40976.75
4645	DIF210402028572	FEDERALES (APORTACIONES, SUBSIDIOS Y CONVENIOS)	2021	33-Aportaciones Federales para Entidades Federativas y Municipios	I004-FAIS Municipal y de las Demarcaciones Territoriales del Distrito Federal		20488.38	20488.38	20488.38	20488.38	20488.38	20488.38	20488.38
4646	DIF210402028796	FEDERALES (APORTACIONES, SUBSIDIOS Y CONVENIOS)	2021	33-Aportaciones Federales para Entidades Federativas y Municipios	I004-FAIS Municipal y de las Demarcaciones Territoriales del Distrito Federal		61465.13	61465.13	61465.13	61465.13	61465.13	61465.13	61465.13
4647	DIF210402029690	FEDERALES (APORTACIONES, SUBSIDIOS Y CONVENIOS)	2021	33-Aportaciones Federales para Entidades Federativas y Municipios	I004-FAIS Municipal y de las Demarcaciones Territoriales del Distrito Federal		6829.46	6829.46	6829.46	6829.46	6829.46	6829.46	6829.46
4648	DIF210402029797	FEDERALES (APORTACIONES, SUBSIDIOS Y CONVENIOS)	2021	33-Aportaciones Federales para Entidades Federativas y Municipios	I004-FAIS Municipal y de las Demarcaciones Territoriales del Distrito Federal		6829.46	6829.46	6829.46	6829.46	6829.46	6829.46	6829.46
4649	DIF210402029880	FEDERALES (APORTACIONES, SUBSIDIOS Y CONVENIOS)	2021	33-Aportaciones Federales para Entidades Federativas y Municipios	I004-FAIS Municipal y de las Demarcaciones Territoriales del Distrito Federal		6829.46	6829.46	6829.46	6829.46	6829.46	6829.46	6829.46
4650	DIF210402030068	FEDERALES (APORTACIONES, SUBSIDIOS Y CONVENIOS)	2021	33-Aportaciones Federales para Entidades Federativas y Municipios	I004-FAIS Municipal y de las Demarcaciones Territoriales del Distrito Federal		13658.92	13658.92	13658.92	13658.92	13658.92	13658.92	13658.92
4651	DIF210402030165	FEDERALES (APORTACIONES, SUBSIDIOS Y CONVENIOS)	2021	33-Aportaciones Federales para Entidades Federativas y Municipios	I004-FAIS Municipal y de las Demarcaciones Territoriales del Distrito Federal		6829.46	6829.46	6829.46	6829.46	6829.46	6829.46	6829.46
4652	DIF210402030185	FEDERALES (APORTACIONES, SUBSIDIOS Y CONVENIOS)	2021	33-Aportaciones Federales para Entidades Federativas y Municipios	I004-FAIS Municipal y de las Demarcaciones Territoriales del Distrito Federal		6829.46	6829.46	6829.46	6829.46	6829.46	6829.46	6829.46
4653	DIF210402030201	FEDERALES (APORTACIONES, SUBSIDIOS Y CONVENIOS)	2021	33-Aportaciones Federales para Entidades Federativas y Municipios	I004-FAIS Municipal y de las Demarcaciones Territoriales del Distrito Federal		6829.46	6829.46	6829.46	6829.46	6829.46	6829.46	6829.46
4654	DIF210402030216	FEDERALES (APORTACIONES, SUBSIDIOS Y CONVENIOS)	2021	33-Aportaciones Federales para Entidades Federativas y Municipios	I004-FAIS Municipal y de las Demarcaciones Territoriales del Distrito Federal		20488.38	20488.38	20488.38	20488.38	20488.38	20488.38	20488.38
4655	DIF210402030231	FEDERALES (APORTACIONES, SUBSIDIOS Y CONVENIOS)	2021	33-Aportaciones Federales para Entidades Federativas y Municipios	I004-FAIS Municipal y de las Demarcaciones Territoriales del Distrito Federal		20488.38	20488.38	20488.38	20488.38	20488.38	20488.38	20488.38
4656	DIF210402030266	FEDERALES (APORTACIONES, SUBSIDIOS Y CONVENIOS)	2021	33-Aportaciones Federales para Entidades Federativas y Municipios	I004-FAIS Municipal y de las Demarcaciones Territoriales del Distrito Federal		13658.92	13658.92	13658.92	13658.92	13658.92	13658.92	13658.92

No.	FOLIO	TIPO DE RECURSO	CICLO DEL RECURSO	RAMO	PROGRAMA PRESUPUESTARIO	PROGRAMA ESTATAL O MUNICIPAL	APROBADO	MODIFICADO	RECAUDADO	COMPROMETIDO	DEVENGADO	EJERCIDO	PAGADO
4657	DIF210402030299	FEDERALES (APORTACIONES, SUBSIDIOS Y CONVENIOS)	2021	33-Aportaciones Federales para Entidades Federativas y Municipios	I004-FAIS Municipal y de las Demarcaciones Territoriales del Distrito Federal		13658.92	13658.92	13658.92	13658.92	13658.92	13658.92	13658.92
4658	DIF210402030444	FEDERALES (APORTACIONES, SUBSIDIOS Y CONVENIOS)	2021	33-Aportaciones Federales para Entidades Federativas y Municipios	I004-FAIS Municipal y de las Demarcaciones Territoriales del Distrito Federal		13658.92	13658.92	13658.92	13658.92	13658.92	13658.92	13658.92
4659	DIF210402030617	FEDERALES (APORTACIONES, SUBSIDIOS Y CONVENIOS)	2021	33-Aportaciones Federales para Entidades Federativas y Municipios	I004-FAIS Municipal y de las Demarcaciones Territoriales del Distrito Federal		6829.46	6829.46	6829.46	6829.46	6829.46	6829.46	6829.46
4660	DIF210402030740	FEDERALES (APORTACIONES, SUBSIDIOS Y CONVENIOS)	2021	33-Aportaciones Federales para Entidades Federativas y Municipios	I004-FAIS Municipal y de las Demarcaciones Territoriales del Distrito Federal		6829.46	6829.46	6829.46	6829.46	6829.46	6829.46	6829.46
4661	DIF210402030795	FEDERALES (APORTACIONES, SUBSIDIOS Y CONVENIOS)	2021	33-Aportaciones Federales para Entidades Federativas y Municipios	I004-FAIS Municipal y de las Demarcaciones Territoriales del Distrito Federal		20488.38	20488.38	20488.38	20488.38	20488.38	20488.38	20488.38
4662	DIF210402030826	FEDERALES (APORTACIONES, SUBSIDIOS Y CONVENIOS)	2021	33-Aportaciones Federales para Entidades Federativas y Municipios	I004-FAIS Municipal y de las Demarcaciones Territoriales del Distrito Federal		20488.38	20488.38	20488.38	20488.38	20488.38	20488.38	20488.38
4663	DIF210402030872	FEDERALES (APORTACIONES, SUBSIDIOS Y CONVENIOS)	2021	33-Aportaciones Federales para Entidades Federativas y Municipios	I004-FAIS Municipal y de las Demarcaciones Territoriales del Distrito Federal		116100.8	116100.8	116100.8	116100.8	116100.8	116100.8	116100.8
4664	DIF210402030874	FEDERALES (APORTACIONES, SUBSIDIOS Y CONVENIOS)	2021	33-Aportaciones Federales para Entidades Federativas y Municipios	I004-FAIS Municipal y de las Demarcaciones Territoriales del Distrito Federal		40976.75	40976.75	40976.75	40976.75	40976.75	40976.75	40976.75
4665	DIF210402031078	FEDERALES (APORTACIONES, SUBSIDIOS Y CONVENIOS)	2021	33-Aportaciones Federales para Entidades Federativas y Municipios	I004-FAIS Municipal y de las Demarcaciones Territoriales del Distrito Federal		6829.46	6829.46	6829.46	6829.46	6829.46	6829.46	6829.46
4666	DIF210402031099	FEDERALES (APORTACIONES, SUBSIDIOS Y CONVENIOS)	2021	33-Aportaciones Federales para Entidades Federativas y Municipios	I004-FAIS Municipal y de las Demarcaciones Territoriales del Distrito Federal		6829.46	6829.46	6829.46	6829.46	6829.46	6829.46	6829.46
4667	DIF210402031312	FEDERALES (APORTACIONES, SUBSIDIOS Y CONVENIOS)	2021	33-Aportaciones Federales para Entidades Federativas y Municipios	I004-FAIS Municipal y de las Demarcaciones Territoriales del Distrito Federal		61465.13	61465.13	61465.13	61465.13	61465.13	61465.13	61465.13
4668	DIF210402031334	FEDERALES (APORTACIONES, SUBSIDIOS Y CONVENIOS)	2021	33-Aportaciones Federales para Entidades Federativas y Municipios	I004-FAIS Municipal y de las Demarcaciones Territoriales del Distrito Federal		6829.46	6829.46	6829.46	6829.46	6829.46	6829.46	6829.46
4669	DIF210402031337	FEDERALES (APORTACIONES, SUBSIDIOS Y CONVENIOS)	2021	33-Aportaciones Federales para Entidades Federativas y Municipios	I004-FAIS Municipal y de las Demarcaciones Territoriales del Distrito Federal		6829.46	6829.46	6829.46	6829.46	6829.46	6829.46	6829.46
4670	DIF210402031427	FEDERALES (APORTACIONES, SUBSIDIOS Y CONVENIOS)	2021	33-Aportaciones Federales para Entidades Federativas y Municipios	I004-FAIS Municipal y de las Demarcaciones Territoriales del Distrito Federal		20488.38	20488.38	20488.38	20488.38	20488.38	20488.38	20488.38
4671	DIF210402031443	FEDERALES (APORTACIONES, SUBSIDIOS Y CONVENIOS)	2021	33-Aportaciones Federales para Entidades Federativas y Municipios	I004-FAIS Municipal y de las Demarcaciones Territoriales del Distrito Federal		13658.92	13658.92	13658.92	13658.92	13658.92	13658.92	13658.92



No.	FOLIO	TIPO DE RECURSO	CICLO DEL RECURSO	RAMO	PROGRAMA PRESUPUESTARIO	PROGRAMA ESTATAL O MUNICIPAL	APROBADO	MODIFICADO	RECAUDADO	COMPROMETIDO	DEVENGADO	EJERCIDO	PAGADO
4672	DIF210402031511	FEDERALES (APORTACIONES, SUBSIDIOS Y CONVENIOS)	2021	33-Aportaciones Federales para Entidades Federativas y Municipios	I004-FAIS Municipal y de las Demarcaciones Territoriales del Distrito Federal		6829.46	6829.46	6829.46	6829.46	6829.46	6829.46	6829.46
4673	DIF210402031519	FEDERALES (APORTACIONES, SUBSIDIOS Y CONVENIOS)	2021	33-Aportaciones Federales para Entidades Federativas y Municipios	I004-FAIS Municipal y de las Demarcaciones Territoriales del Distrito Federal		20488.38	20488.38	20488.38	20488.38	20488.38	20488.38	20488.38
4674	DIF210402031577	FEDERALES (APORTACIONES, SUBSIDIOS Y CONVENIOS)	2021	33-Aportaciones Federales para Entidades Federativas y Municipios	I004-FAIS Municipal y de las Demarcaciones Territoriales del Distrito Federal		27317.84	27317.84	27317.84	27317.84	27317.84	27317.84	27317.84
4675	DIF210402036676	MUNICIPAL	2021			Programa Municipal	64291.73	64291.73	226925.93	226925.93	226925.93	226925.93	226925.93
4676	DIF210402036676	FEDERALES (APORTACIONES, SUBSIDIOS Y CONVENIOS)	2021	33-Aportaciones Federales para Entidades Federativas y Municipios	I004-FAIS Municipal y de las Demarcaciones Territoriales del Distrito Federal		162634.2	162634.2	226925.93	226925.93	226925.93	226925.93	226925.93
4677	DIF210402038813	MUNICIPAL	2021			Programa Municipal	64291.73	64291.73	153045.94	153045.94	153045.94	153045.94	153045.94
4678	DIF210402038813	FEDERALES (APORTACIONES, SUBSIDIOS Y CONVENIOS)	2021	33-Aportaciones Federales para Entidades Federativas y Municipios	I004-FAIS Municipal y de las Demarcaciones Territoriales del Distrito Federal		88754.21	88754.21	153045.94	153045.94	153045.94	153045.94	153045.94
4679	DIF210402041081	MUNICIPAL	2021			Programa Municipal	64291.73	64291.73	200001.5	200001.5	200001.5	200001.5	200001.5
4680	DIF210402041081	FEDERALES (APORTACIONES, SUBSIDIOS Y CONVENIOS)	2021	33-Aportaciones Federales para Entidades Federativas y Municipios	I004-FAIS Municipal y de las Demarcaciones Territoriales del Distrito Federal		135709.77	135709.77	200001.5	200001.5	200001.5	200001.5	200001.5
4681	DIF210402030000	FEDERALES (APORTACIONES, SUBSIDIOS Y CONVENIOS)	2021	33-Aportaciones Federales para Entidades Federativas y Municipios	I004-FAIS Municipal y de las Demarcaciones Territoriales del Distrito Federal		6829.46	6829.46	6829.46	6829.46	6829.46	6829.46	6829.46
4682	DIF210402030200	FEDERALES (APORTACIONES, SUBSIDIOS Y CONVENIOS)	2021	33-Aportaciones Federales para Entidades Federativas y Municipios	I004-FAIS Municipal y de las Demarcaciones Territoriales del Distrito Federal		20488.38	20488.38	20488.38	20488.38	20488.38	20488.38	20488.38
4683	DIF210402031000	FEDERALES (APORTACIONES, SUBSIDIOS Y CONVENIOS)	2021	33-Aportaciones Federales para Entidades Federativas y Municipios	I004-FAIS Municipal y de las Demarcaciones Territoriales del Distrito Federal		13658.92	13658.92	13658.92	13658.92	13658.92	13658.92	13658.92
4684	DIF210402031100	FEDERALES (APORTACIONES, SUBSIDIOS Y CONVENIOS)	2021	33-Aportaciones Federales para Entidades Federativas y Municipios	I004-FAIS Municipal y de las Demarcaciones Territoriales del Distrito Federal		6829.46	6829.46	6829.46	6829.46	6829.46	6829.46	6829.46
4685	DIF210301970390	FEDERALES (APORTACIONES, SUBSIDIOS Y CONVENIOS)	2021	33-Aportaciones Federales para Entidades Federativas y Municipios	I004-FAIS Municipal y de las Demarcaciones Territoriales del Distrito Federal		198857.71	198857.71	198857.71	198857.71	198857.71	198857.71	198857.71
4686	DIF210301972333	FEDERALES (APORTACIONES, SUBSIDIOS Y CONVENIOS)	2021	33-Aportaciones Federales para Entidades Federativas y Municipios	I004-FAIS Municipal y de las Demarcaciones Territoriales del Distrito Federal		198857.71	198857.71	198857.71	198857.71	198857.71	198857.71	198857.71
4687	DIF210301972417	FEDERALES (APORTACIONES, SUBSIDIOS Y CONVENIOS)	2021	33-Aportaciones Federales para Entidades Federativas y Municipios	I004-FAIS Municipal y de las Demarcaciones Territoriales del Distrito Federal		142450.23	142450.23	142450.23	142450.23	142450.23	142450.23	142450.23
4688	DIF210301972555	FEDERALES (APORTACIONES, SUBSIDIOS Y CONVENIOS)	2021	33-Aportaciones Federales para Entidades Federativas y Municipios	I004-FAIS Municipal y de las Demarcaciones Territoriales del Distrito Federal		198857.71	198857.71	198857.71	198857.71	198857.71	198857.71	198857.71

No.	FOLIO	TIPO DE RECURSO	CICLO DEL RECURSO	RAMO	PROGRAMA PRESUPUESTARIO	PROGRAMA ESTATAL O MUNICIPAL	APROBADO	MODIFICADO	RECAUDADO	COMPROMETIDO	DEVENGADO	EJERCIDO	PAGADO
4689	DIF210301974866	FEDERALES (APORTACIONES, SUBSIDIOS Y CONVENIOS)	2021	33-Aportaciones Federales para Entidades Federativas y Municipios	I004-FAIS Municipal y de las Demarcaciones Territoriales del Distrito Federal		130790.32	130790.32	130790.32	130790.32	130790.32	130790.32	130790.32
4690	DIF210301974871	FEDERALES (APORTACIONES, SUBSIDIOS Y CONVENIOS)	2021	33-Aportaciones Federales para Entidades Federativas y Municipios	I004-FAIS Municipal y de las Demarcaciones Territoriales del Distrito Federal		130790.32	130790.32	130790.32	130790.32	130790.32	130790.32	130790.32
4691	DIF210301975538	FEDERALES (APORTACIONES, SUBSIDIOS Y CONVENIOS)	2021	33-Aportaciones Federales para Entidades Federativas y Municipios	I004-FAIS Municipal y de las Demarcaciones Territoriales del Distrito Federal		226925.93	226925.93	226925.93	226925.93	226925.93	226925.93	226925.93
4692	DIF210301976055	FEDERALES (APORTACIONES, SUBSIDIOS Y CONVENIOS)	2021	33-Aportaciones Federales para Entidades Federativas y Municipios	I004-FAIS Municipal y de las Demarcaciones Territoriales del Distrito Federal		226925.93	226925.93	226925.93	226925.93	226925.93	226925.93	226925.93
4693	DIF210301985281	FEDERALES (APORTACIONES, SUBSIDIOS Y CONVENIOS)	2021	33-Aportaciones Federales para Entidades Federativas y Municipios	I004-FAIS Municipal y de las Demarcaciones Territoriales del Distrito Federal		1867242.92	1867242.92	1867242.92	1867242.92	1867242.92	1867242.92	1867242.92
4694	DIF210301986330	FEDERALES (APORTACIONES, SUBSIDIOS Y CONVENIOS)	2021	33-Aportaciones Federales para Entidades Federativas y Municipios	I004-FAIS Municipal y de las Demarcaciones Territoriales del Distrito Federal		1633804.05	1633804.05	1633804.05	1633804.05	1633804.05	1633804.05	1633804.05
4695	DIF210301997433	FEDERALES (APORTACIONES, SUBSIDIOS Y CONVENIOS)	2021	33-Aportaciones Federales para Entidades Federativas y Municipios	I004-FAIS Municipal y de las Demarcaciones Territoriales del Distrito Federal		226925.93	226925.93	226925.93	226925.93	226925.93	226925.93	226925.93
4696	DIF210301997530	FEDERALES (APORTACIONES, SUBSIDIOS Y CONVENIOS)	2021	33-Aportaciones Federales para Entidades Federativas y Municipios	I004-FAIS Municipal y de las Demarcaciones Territoriales del Distrito Federal		226925.93	226925.93	226925.93	226925.93	226925.93	226925.93	226925.93
4697	DIF210301999027	FEDERALES (APORTACIONES, SUBSIDIOS Y CONVENIOS)	2021	33-Aportaciones Federales para Entidades Federativas y Municipios	I004-FAIS Municipal y de las Demarcaciones Territoriales del Distrito Federal		226925.93	226925.93	226925.93	226925.93	226925.93	226925.93	226925.93
4698	DIF210301972576	FEDERALES (APORTACIONES, SUBSIDIOS Y CONVENIOS)	2021	33-Aportaciones Federales para Entidades Federativas y Municipios	I004-FAIS Municipal y de las Demarcaciones Territoriales del Distrito Federal		108692.06	108692.06	108692.06	108692.06	108692.06	108692.06	108692.06
4699	DIF210301985017	FEDERALES (APORTACIONES, SUBSIDIOS Y CONVENIOS)	2021	33-Aportaciones Federales para Entidades Federativas y Municipios	I004-FAIS Municipal y de las Demarcaciones Territoriales del Distrito Federal		2631711.24	2631711.24	2631711.24	2631711.24	2631711.24	2631711.24	2631711.24
4700	DIF210301986324	FEDERALES (APORTACIONES, SUBSIDIOS Y CONVENIOS)	2021	33-Aportaciones Federales para Entidades Federativas y Municipios	I004-FAIS Municipal y de las Demarcaciones Territoriales del Distrito Federal		1246382.61	1246382.61	1246382.61	1246382.61	1246382.61	1246382.61	1246382.61
4701	DIF210402007531	FEDERALES (APORTACIONES, SUBSIDIOS Y CONVENIOS)	2021	33-Aportaciones Federales para Entidades Federativas y Municipios	I003-FAIS Entidades		2100000	2280688.55	2280688.55	2280688.55	2280688.55	2280688.55	2280688.55
4702	DIF210402007843	FEDERALES (APORTACIONES, SUBSIDIOS Y CONVENIOS)	2021	33-Aportaciones Federales para Entidades Federativas y Municipios	I003-FAIS Entidades		1500000	2494119.48	2494119.48	2494119.48	2494119.48	2494119.48	2494119.48
4703	DIF210402019487	FEDERALES (APORTACIONES, SUBSIDIOS Y CONVENIOS)	2021	33-Aportaciones Federales para Entidades Federativas y Municipios	I004-FAIS Municipal y de las Demarcaciones Territoriales del Distrito Federal		226925.93	226925.93	226925.93	226925.93	226925.93	226925.93	226925.93



No.	FOLIO	TIPO DE RECURSO	CICLO DEL RECURSO	RAMO	PROGRAMA PRESUPUESTARIO	PROGRAMA ESTATAL O MUNICIPAL	APROBADO	MODIFICADO	RECAUDADO	COMPROMETIDO	DEVENGADO	EJERCIDO	PAGADO
4704	DIF210402019493	FEDERALES (APORTACIONES, SUBSIDIOS Y CONVENIOS)	2021	33-Aportaciones Federales para Entidades Federativas y Municipios	I004-FAIS Municipal y de las Demarcaciones Territoriales del Distrito Federal		226925.93	226925.93	226925.93	226925.93	226925.93	226925.93	226925.93
4705	DIF210402027013	FEDERALES (APORTACIONES, SUBSIDIOS Y CONVENIOS)	2021	33-Aportaciones Federales para Entidades Federativas y Municipios	I004-FAIS Municipal y de las Demarcaciones Territoriales del Distrito Federal		34147.29	34147.29	34147.29	34147.29	34147.29	34147.29	34147.29
4706	DIF210402027722	FEDERALES (APORTACIONES, SUBSIDIOS Y CONVENIOS)	2021	33-Aportaciones Federales para Entidades Federativas y Municipios	I004-FAIS Municipal y de las Demarcaciones Territoriales del Distrito Federal		20488.38	20488.38	20488.38	20488.38	20488.38	20488.38	20488.38
4707	DIF210402027775	FEDERALES (APORTACIONES, SUBSIDIOS Y CONVENIOS)	2021	33-Aportaciones Federales para Entidades Federativas y Municipios	I004-FAIS Municipal y de las Demarcaciones Territoriales del Distrito Federal		6829.46	6829.46	6829.46	6829.46	6829.46	6829.46	6829.46
4708	DIF210402027858	FEDERALES (APORTACIONES, SUBSIDIOS Y CONVENIOS)	2021	33-Aportaciones Federales para Entidades Federativas y Municipios	I004-FAIS Municipal y de las Demarcaciones Territoriales del Distrito Federal		1527725.29	1527725.29	1527725.29	1527725.29	1527725.29	1527725.29	1527725.29
4709	DIF210402027915	FEDERALES (APORTACIONES, SUBSIDIOS Y CONVENIOS)	2021	33-Aportaciones Federales para Entidades Federativas y Municipios	I004-FAIS Municipal y de las Demarcaciones Territoriales del Distrito Federal		407393.41	407393.41	407393.41	407393.41	407393.41	407393.41	407393.41
4710	DIF210402027924	FEDERALES (APORTACIONES, SUBSIDIOS Y CONVENIOS)	2021	33-Aportaciones Federales para Entidades Federativas y Municipios	I004-FAIS Municipal y de las Demarcaciones Territoriales del Distrito Federal		611090.12	611090.12	611090.12	611090.12	611090.12	611090.12	611090.12
4711	DIF210402027969	FEDERALES (APORTACIONES, SUBSIDIOS Y CONVENIOS)	2021	33-Aportaciones Federales para Entidades Federativas y Municipios	I004-FAIS Municipal y de las Demarcaciones Territoriales del Distrito Federal		404466	404466	404466	404466	404466	404466	404466
4712	DIF210402028051	FEDERALES (APORTACIONES, SUBSIDIOS Y CONVENIOS)	2021	33-Aportaciones Federales para Entidades Federativas y Municipios	I004-FAIS Municipal y de las Demarcaciones Territoriales del Distrito Federal		13658.92	13658.92	13658.92	13658.92	13658.92	13658.92	13658.92
4713	DIF210402028070	FEDERALES (APORTACIONES, SUBSIDIOS Y CONVENIOS)	2021	33-Aportaciones Federales para Entidades Federativas y Municipios	I004-FAIS Municipal y de las Demarcaciones Territoriales del Distrito Federal		13658.92	13658.92	13658.92	13658.92	13658.92	13658.92	13658.92
4714	DIF210402028556	FEDERALES (APORTACIONES, SUBSIDIOS Y CONVENIOS)	2021	33-Aportaciones Federales para Entidades Federativas y Municipios	I004-FAIS Municipal y de las Demarcaciones Territoriales del Distrito Federal		6829.46	6829.46	6829.46	6829.46	6829.46	6829.46	6829.46
4715	DIF210402028797	FEDERALES (APORTACIONES, SUBSIDIOS Y CONVENIOS)	2021	33-Aportaciones Federales para Entidades Federativas y Municipios	I004-FAIS Municipal y de las Demarcaciones Territoriales del Distrito Federal		6829.46	6829.46	6829.46	6829.46	6829.46	6829.46	6829.46
4716	DIF210402028870	FEDERALES (APORTACIONES, SUBSIDIOS Y CONVENIOS)	2021	33-Aportaciones Federales para Entidades Federativas y Municipios	I004-FAIS Municipal y de las Demarcaciones Territoriales del Distrito Federal		27317.84	27317.84	27317.84	27317.84	27317.84	27317.84	27317.84
4717	DIF210402029066	FEDERALES (APORTACIONES, SUBSIDIOS Y CONVENIOS)	2021	33-Aportaciones Federales para Entidades Federativas y Municipios	I004-FAIS Municipal y de las Demarcaciones Territoriales del Distrito Federal		6829.46	6829.46	6829.46	6829.46	6829.46	6829.46	6829.46
4718	DIF210402029566	FEDERALES (APORTACIONES, SUBSIDIOS Y CONVENIOS)	2021	33-Aportaciones Federales para Entidades Federativas y Municipios	I004-FAIS Municipal y de las Demarcaciones Territoriales del Distrito Federal		6829.46	6829.46	6829.46	6829.46	6829.46	6829.46	6829.46



No.	FOLIO	TIPO DE RECURSO	CICLO DEL RECURSO	RAMO	PROGRAMA PRESUPUESTARIO	PROGRAMA ESTATAL O MUNICIPAL	APROBADO	MODIFICADO	RECAUDADO	COMPROMETIDO	DEVENGADO	EJERCIDO	PAGADO
4719	DIF210402029647	FEDERALES (APORTACIONES, SUBSIDIOS Y CONVENIOS)	2021	33-Aportaciones Federales para Entidades Federativas y Municipios	I004-FAIS Municipal y de las Demarcaciones Territoriales del Distrito Federal		6829.46	6829.46	6829.46	6829.46	6829.46	6829.46	6829.46
4720	DIF210402029735	FEDERALES (APORTACIONES, SUBSIDIOS Y CONVENIOS)	2021	33-Aportaciones Federales para Entidades Federativas y Municipios	I004-FAIS Municipal y de las Demarcaciones Territoriales del Distrito Federal		6829.46	6829.46	6829.46	6829.46	6829.46	6829.46	6829.46
4721	DIF210402027580	FEDERALES (APORTACIONES, SUBSIDIOS Y CONVENIOS)	2021	33-Aportaciones Federales para Entidades Federativas y Municipios	I004-FAIS Municipal y de las Demarcaciones Territoriales del Distrito Federal		6829.46	6829.46	6829.46	6829.46	6829.46	6829.46	6829.46
4722	DIF210402027603	FEDERALES (APORTACIONES, SUBSIDIOS Y CONVENIOS)	2021	33-Aportaciones Federales para Entidades Federativas y Municipios	I004-FAIS Municipal y de las Demarcaciones Territoriales del Distrito Federal		6829.46	6829.46	6829.46	6829.46	6829.46	6829.46	6829.46
4723	DIF210402027802	FEDERALES (APORTACIONES, SUBSIDIOS Y CONVENIOS)	2021	33-Aportaciones Federales para Entidades Federativas y Municipios	I004-FAIS Municipal y de las Demarcaciones Territoriales del Distrito Federal		13658.92	13658.92	13658.92	13658.92	13658.92	13658.92	13658.92
4724	DIF210402027829	FEDERALES (APORTACIONES, SUBSIDIOS Y CONVENIOS)	2021	33-Aportaciones Federales para Entidades Federativas y Municipios	I004-FAIS Municipal y de las Demarcaciones Territoriales del Distrito Federal		6829.46	6829.46	6829.46	6829.46	6829.46	6829.46	6829.46
4725	DIF210402027852	FEDERALES (APORTACIONES, SUBSIDIOS Y CONVENIOS)	2021	33-Aportaciones Federales para Entidades Federativas y Municipios	I004-FAIS Municipal y de las Demarcaciones Territoriales del Distrito Federal		6829.46	6829.46	6829.46	6829.46	6829.46	6829.46	6829.46
4726	DIF210402027992	FEDERALES (APORTACIONES, SUBSIDIOS Y CONVENIOS)	2021	33-Aportaciones Federales para Entidades Federativas y Municipios	I004-FAIS Municipal y de las Demarcaciones Territoriales del Distrito Federal		6829.46	6829.46	6829.46	6829.46	6829.46	6829.46	6829.46
4727	DIF210402028067	FEDERALES (APORTACIONES, SUBSIDIOS Y CONVENIOS)	2021	33-Aportaciones Federales para Entidades Federativas y Municipios	I004-FAIS Municipal y de las Demarcaciones Territoriales del Distrito Federal		6829.46	6829.46	6829.46	6829.46	6829.46	6829.46	6829.46
4728	DIF210402028459	FEDERALES (APORTACIONES, SUBSIDIOS Y CONVENIOS)	2021	33-Aportaciones Federales para Entidades Federativas y Municipios	I004-FAIS Municipal y de las Demarcaciones Territoriales del Distrito Federal		40976.76	40976.76	40976.76	40976.76	40976.76	40976.76	40976.76
4729	DIF210402028591	FEDERALES (APORTACIONES, SUBSIDIOS Y CONVENIOS)	2021	33-Aportaciones Federales para Entidades Federativas y Municipios	I004-FAIS Municipal y de las Demarcaciones Territoriales del Distrito Federal		6829.46	6829.46	6829.46	6829.46	6829.46	6829.46	6829.46
4730	DIF210402028617	FEDERALES (APORTACIONES, SUBSIDIOS Y CONVENIOS)	2021	33-Aportaciones Federales para Entidades Federativas y Municipios	I004-FAIS Municipal y de las Demarcaciones Territoriales del Distrito Federal		20488.38	20488.38	20488.38	20488.38	20488.38	20488.38	20488.38
4731	DIF210402028648	FEDERALES (APORTACIONES, SUBSIDIOS Y CONVENIOS)	2021	33-Aportaciones Federales para Entidades Federativas y Municipios	I004-FAIS Municipal y de las Demarcaciones Territoriales del Distrito Federal		6829.46	6829.46	6829.46	6829.46	6829.46	6829.46	6829.46
4732	DIF210402029357	FEDERALES (APORTACIONES, SUBSIDIOS Y CONVENIOS)	2021	33-Aportaciones Federales para Entidades Federativas y Municipios	I004-FAIS Municipal y de las Demarcaciones Territoriales del Distrito Federal		34147.29	34147.29	34147.29	34147.29	34147.29	34147.29	34147.29
4733	DIF210402029744	FEDERALES (APORTACIONES, SUBSIDIOS Y CONVENIOS)	2021	33-Aportaciones Federales para Entidades Federativas y Municipios	I004-FAIS Municipal y de las Demarcaciones Territoriales del Distrito Federal		34147.3	34147.3	34147.3	34147.3	34147.3	34147.3	34147.3



No.	FOLIO	TIPO DE RECURSO	CICLO DEL RECURSO	RAMO	PROGRAMA PRESUPUESTARIO	PROGRAMA ESTATAL O MUNICIPAL	APROBADO	MODIFICADO	RECAUDADO	COMPROMETIDO	DEVENGADO	EJERCIDO	PAGADO
4734	DIF210402029768	FEDERALES (APORTACIONES, SUBSIDIOS Y CONVENIOS)	2021	33-Aportaciones Federales para Entidades Federativas y Municipios	I004-FAIS Municipal y de las Demarcaciones Territoriales del Distrito Federal		13658.92	13658.92	13658.92	13658.92	13658.92	13658.92	13658.92
4735	DIF210402029798	FEDERALES (APORTACIONES, SUBSIDIOS Y CONVENIOS)	2021	33-Aportaciones Federales para Entidades Federativas y Municipios	I004-FAIS Municipal y de las Demarcaciones Territoriales del Distrito Federal		6829.46	6829.46	6829.46	6829.46	6829.46	6829.46	6829.46
4736	DIF210402029866	FEDERALES (APORTACIONES, SUBSIDIOS Y CONVENIOS)	2021	33-Aportaciones Federales para Entidades Federativas y Municipios	I004-FAIS Municipal y de las Demarcaciones Territoriales del Distrito Federal		13658.92	13658.92	13658.92	13658.92	13658.92	13658.92	13658.92
4737	DIF210402029884	FEDERALES (APORTACIONES, SUBSIDIOS Y CONVENIOS)	2021	33-Aportaciones Federales para Entidades Federativas y Municipios	I004-FAIS Municipal y de las Demarcaciones Territoriales del Distrito Federal		13658.92	13658.92	13658.92	13658.92	13658.92	13658.92	13658.92
4738	DIF210402030193	FEDERALES (APORTACIONES, SUBSIDIOS Y CONVENIOS)	2021	33-Aportaciones Federales para Entidades Federativas y Municipios	I004-FAIS Municipal y de las Demarcaciones Territoriales del Distrito Federal		13658.92	13658.92	13658.92	13658.92	13658.92	13658.92	13658.92
4739	DIF210402030294	FEDERALES (APORTACIONES, SUBSIDIOS Y CONVENIOS)	2021	33-Aportaciones Federales para Entidades Federativas y Municipios	I004-FAIS Municipal y de las Demarcaciones Territoriales del Distrito Federal		6829.46	6829.46	6829.46	6829.46	6829.46	6829.46	6829.46
4740	DIF210402030574	FEDERALES (APORTACIONES, SUBSIDIOS Y CONVENIOS)	2021	33-Aportaciones Federales para Entidades Federativas y Municipios	I004-FAIS Municipal y de las Demarcaciones Territoriales del Distrito Federal		54635.67	54635.67	54635.67	54635.67	54635.67	54635.67	54635.67
4741	DIF210402030656	FEDERALES (APORTACIONES, SUBSIDIOS Y CONVENIOS)	2021	33-Aportaciones Federales para Entidades Federativas y Municipios	I004-FAIS Municipal y de las Demarcaciones Territoriales del Distrito Federal		13658.92	13658.92	13658.92	13658.92	13658.92	13658.92	13658.92
4742	DIF210402030688	FEDERALES (APORTACIONES, SUBSIDIOS Y CONVENIOS)	2021	33-Aportaciones Federales para Entidades Federativas y Municipios	I004-FAIS Municipal y de las Demarcaciones Territoriales del Distrito Federal		6829.46	6829.46	6829.46	6829.46	6829.46	6829.46	6829.46
4743	DIF210402030714	FEDERALES (APORTACIONES, SUBSIDIOS Y CONVENIOS)	2021	33-Aportaciones Federales para Entidades Federativas y Municipios	I004-FAIS Municipal y de las Demarcaciones Territoriales del Distrito Federal		6829.46	6829.46	6829.46	6829.46	6829.46	6829.46	6829.46
4744	DIF210402030771	FEDERALES (APORTACIONES, SUBSIDIOS Y CONVENIOS)	2021	33-Aportaciones Federales para Entidades Federativas y Municipios	I004-FAIS Municipal y de las Demarcaciones Territoriales del Distrito Federal		34147.29	34147.29	34147.29	34147.29	34147.29	34147.29	34147.29
4745	DIF210402030794	FEDERALES (APORTACIONES, SUBSIDIOS Y CONVENIOS)	2021	33-Aportaciones Federales para Entidades Federativas y Municipios	I004-FAIS Municipal y de las Demarcaciones Territoriales del Distrito Federal		27317.84	27317.84	27317.84	27317.84	27317.84	27317.84	27317.84
4746	DIF210402030813	FEDERALES (APORTACIONES, SUBSIDIOS Y CONVENIOS)	2021	33-Aportaciones Federales para Entidades Federativas y Municipios	I004-FAIS Municipal y de las Demarcaciones Territoriales del Distrito Federal		20488.38	20488.38	20488.38	20488.38	20488.38	20488.38	20488.38
4747	DIF210402030857	FEDERALES (APORTACIONES, SUBSIDIOS Y CONVENIOS)	2021	33-Aportaciones Federales para Entidades Federativas y Municipios	I004-FAIS Municipal y de las Demarcaciones Territoriales del Distrito Federal		6829.46	6829.46	6829.46	6829.46	6829.46	6829.46	6829.46
4748	DIF210402031081	FEDERALES (APORTACIONES, SUBSIDIOS Y CONVENIOS)	2021	33-Aportaciones Federales para Entidades Federativas y Municipios	I004-FAIS Municipal y de las Demarcaciones Territoriales del Distrito Federal		13658.92	13658.92	13658.92	13658.92	13658.92	13658.92	13658.92



No.	FOLIO	TIPO DE RECURSO	CICLO DEL RECURSO	RAMO	PROGRAMA PRESUPUESTARIO	PROGRAMA ESTATAL O MUNICIPAL	APROBADO	MODIFICADO	RECAUDADO	COMPROMETIDO	DEVENGADO	EJERCIDO	PAGADO
4749	DIF210402031180	FEDERALES (APORTACIONES, SUBSIDIOS Y CONVENIOS)	2021	33-Aportaciones Federales para Entidades Federativas y Municipios	I004-FAIS Municipal y de las Demarcaciones Territoriales del Distrito Federal		88782.98	88782.98	88782.98	88782.98	88782.98	88782.98	88782.98
4750	DIF210402029834	FEDERALES (APORTACIONES, SUBSIDIOS Y CONVENIOS)	2021	33-Aportaciones Federales para Entidades Federativas y Municipios	I004-FAIS Municipal y de las Demarcaciones Territoriales del Distrito Federal		13658.92	13658.92	13658.92	13658.92	13658.92	13658.92	13658.92
4751	DIF210402029838	FEDERALES (APORTACIONES, SUBSIDIOS Y CONVENIOS)	2021	33-Aportaciones Federales para Entidades Federativas y Municipios	I004-FAIS Municipal y de las Demarcaciones Territoriales del Distrito Federal		6829.46	6829.46	6829.46	6829.46	6829.46	6829.46	6829.46
4752	DIF210402029898	FEDERALES (APORTACIONES, SUBSIDIOS Y CONVENIOS)	2021	33-Aportaciones Federales para Entidades Federativas y Municipios	I004-FAIS Municipal y de las Demarcaciones Territoriales del Distrito Federal		54635.67	54635.67	54635.67	54635.67	54635.67	54635.67	54635.67
4753	DIF210402030163	FEDERALES (APORTACIONES, SUBSIDIOS Y CONVENIOS)	2021	33-Aportaciones Federales para Entidades Federativas y Municipios	I004-FAIS Municipal y de las Demarcaciones Territoriales del Distrito Federal		13658.92	13658.92	13658.92	13658.92	13658.92	13658.92	13658.92
4754	DIF210402030180	FEDERALES (APORTACIONES, SUBSIDIOS Y CONVENIOS)	2021	33-Aportaciones Federales para Entidades Federativas y Municipios	I004-FAIS Municipal y de las Demarcaciones Territoriales del Distrito Federal		13658.92	13658.92	13658.92	13658.92	13658.92	13658.92	13658.92
4755	DIF210402030242	FEDERALES (APORTACIONES, SUBSIDIOS Y CONVENIOS)	2021	33-Aportaciones Federales para Entidades Federativas y Municipios	I004-FAIS Municipal y de las Demarcaciones Territoriales del Distrito Federal		13658.92	13658.92	13658.92	13658.92	13658.92	13658.92	13658.92
4756	DIF210402030301	FEDERALES (APORTACIONES, SUBSIDIOS Y CONVENIOS)	2021	33-Aportaciones Federales para Entidades Federativas y Municipios	I004-FAIS Municipal y de las Demarcaciones Territoriales del Distrito Federal		6829.46	6829.46	6829.46	6829.46	6829.46	6829.46	6829.46
4757	DIF210402030409	FEDERALES (APORTACIONES, SUBSIDIOS Y CONVENIOS)	2021	33-Aportaciones Federales para Entidades Federativas y Municipios	I004-FAIS Municipal y de las Demarcaciones Territoriales del Distrito Federal		13658.92	13658.92	13658.92	13658.92	13658.92	13658.92	13658.92
4758	DIF210402030421	FEDERALES (APORTACIONES, SUBSIDIOS Y CONVENIOS)	2021	33-Aportaciones Federales para Entidades Federativas y Municipios	I004-FAIS Municipal y de las Demarcaciones Territoriales del Distrito Federal		61465.13	61465.13	61465.13	61465.13	61465.13	61465.13	61465.13
4759	DIF210402030442	FEDERALES (APORTACIONES, SUBSIDIOS Y CONVENIOS)	2021	33-Aportaciones Federales para Entidades Federativas y Municipios	I004-FAIS Municipal y de las Demarcaciones Territoriales del Distrito Federal		6829.46	6829.46	6829.46	6829.46	6829.46	6829.46	6829.46
4760	DIF210402030512	FEDERALES (APORTACIONES, SUBSIDIOS Y CONVENIOS)	2021	33-Aportaciones Federales para Entidades Federativas y Municipios	I004-FAIS Municipal y de las Demarcaciones Territoriales del Distrito Federal		13658.92	13658.92	13658.92	13658.92	13658.92	13658.92	13658.92
4761	DIF210402030539	FEDERALES (APORTACIONES, SUBSIDIOS Y CONVENIOS)	2021	33-Aportaciones Federales para Entidades Federativas y Municipios	I004-FAIS Municipal y de las Demarcaciones Territoriales del Distrito Federal		20488.38	20488.38	20488.38	20488.38	20488.38	20488.38	20488.38
4762	DIF210402030708	FEDERALES (APORTACIONES, SUBSIDIOS Y CONVENIOS)	2021	33-Aportaciones Federales para Entidades Federativas y Municipios	I004-FAIS Municipal y de las Demarcaciones Territoriales del Distrito Federal		6829.46	6829.46	6829.46	6829.46	6829.46	6829.46	6829.46
4763	DIF210402030783	FEDERALES (APORTACIONES, SUBSIDIOS Y CONVENIOS)	2021	33-Aportaciones Federales para Entidades Federativas y Municipios	I004-FAIS Municipal y de las Demarcaciones Territoriales del Distrito Federal		6829.46	6829.46	6829.46	6829.46	6829.46	6829.46	6829.46

No.	FOLIO	TIPO DE RECURSO	CICLO DEL RECURSO	RAMO	PROGRAMA PRESUPUESTARIO	PROGRAMA ESTATAL O MUNICIPAL	APROBADO	MODIFICADO	RECAUDADO	COMPROMETIDO	DEVENGADO	EJERCIDO	PAGADO
4764	DIF210402030815	FEDERALES (APORTACIONES, SUBSIDIOS Y CONVENIOS)	2021	33-Aportaciones Federales para Entidades Federativas y Municipios	I004-FAIS Municipal y de las Demarcaciones Territoriales del Distrito Federal		20488.38	20488.38	20488.38	20488.38	20488.38	20488.38	20488.38
4765	DIF210402030840	FEDERALES (APORTACIONES, SUBSIDIOS Y CONVENIOS)	2021	33-Aportaciones Federales para Entidades Federativas y Municipios	I004-FAIS Municipal y de las Demarcaciones Territoriales del Distrito Federal		6829.46	6829.46	6829.46	6829.46	6829.46	6829.46	6829.46
4766	DIF210402030868	FEDERALES (APORTACIONES, SUBSIDIOS Y CONVENIOS)	2021	33-Aportaciones Federales para Entidades Federativas y Municipios	I004-FAIS Municipal y de las Demarcaciones Territoriales del Distrito Federal		6829.46	6829.46	6829.46	6829.46	6829.46	6829.46	6829.46
4767	DIF210402031358	FEDERALES (APORTACIONES, SUBSIDIOS Y CONVENIOS)	2021	33-Aportaciones Federales para Entidades Federativas y Municipios	I004-FAIS Municipal y de las Demarcaciones Territoriales del Distrito Federal		6829.46	6829.46	6829.46	6829.46	6829.46	6829.46	6829.46
4768	DIF210402031402	FEDERALES (APORTACIONES, SUBSIDIOS Y CONVENIOS)	2021	33-Aportaciones Federales para Entidades Federativas y Municipios	I004-FAIS Municipal y de las Demarcaciones Territoriales del Distrito Federal		6829.46	6829.46	6829.46	6829.46	6829.46	6829.46	6829.46
4769	DIF210402031433	FEDERALES (APORTACIONES, SUBSIDIOS Y CONVENIOS)	2021	33-Aportaciones Federales para Entidades Federativas y Municipios	I004-FAIS Municipal y de las Demarcaciones Territoriales del Distrito Federal		13658.92	13658.92	13658.92	13658.92	13658.92	13658.92	13658.92
4770	DIF210402031491	FEDERALES (APORTACIONES, SUBSIDIOS Y CONVENIOS)	2021	33-Aportaciones Federales para Entidades Federativas y Municipios	I004-FAIS Municipal y de las Demarcaciones Territoriales del Distrito Federal		13658.92	13658.92	13658.92	13658.92	13658.92	13658.92	13658.92
4771	DIF210402031540	FEDERALES (APORTACIONES, SUBSIDIOS Y CONVENIOS)	2021	33-Aportaciones Federales para Entidades Federativas y Municipios	I004-FAIS Municipal y de las Demarcaciones Territoriales del Distrito Federal		6829.46	6829.46	6829.46	6829.46	6829.46	6829.46	6829.46
4772	DIF210402031550	FEDERALES (APORTACIONES, SUBSIDIOS Y CONVENIOS)	2021	33-Aportaciones Federales para Entidades Federativas y Municipios	I004-FAIS Municipal y de las Demarcaciones Territoriales del Distrito Federal		13658.92	13658.92	13658.92	13658.92	13658.92	13658.92	13658.92
4773	DIF210402031564	FEDERALES (APORTACIONES, SUBSIDIOS Y CONVENIOS)	2021	33-Aportaciones Federales para Entidades Federativas y Municipios	I004-FAIS Municipal y de las Demarcaciones Territoriales del Distrito Federal		27317.84	27317.84	27317.84	27317.84	27317.84	27317.84	27317.84
4774	DIF210402031580	FEDERALES (APORTACIONES, SUBSIDIOS Y CONVENIOS)	2021	33-Aportaciones Federales para Entidades Federativas y Municipios	I004-FAIS Municipal y de las Demarcaciones Territoriales del Distrito Federal		6829.46	6829.46	6829.46	6829.46	6829.46	6829.46	6829.46
4775	DIF210402031597	FEDERALES (APORTACIONES, SUBSIDIOS Y CONVENIOS)	2021	33-Aportaciones Federales para Entidades Federativas y Municipios	I004-FAIS Municipal y de las Demarcaciones Territoriales del Distrito Federal		13658.92	13658.92	13658.92	13658.92	13658.92	13658.92	13658.92
4776	DIF210402031603	FEDERALES (APORTACIONES, SUBSIDIOS Y CONVENIOS)	2021	33-Aportaciones Federales para Entidades Federativas y Municipios	I004-FAIS Municipal y de las Demarcaciones Territoriales del Distrito Federal		47806.21	47806.21	47806.21	47806.21	47806.21	47806.21	47806.21
4777	DIF210402030877	FEDERALES (APORTACIONES, SUBSIDIOS Y CONVENIOS)	2021	33-Aportaciones Federales para Entidades Federativas y Municipios	I004-FAIS Municipal y de las Demarcaciones Territoriales del Distrito Federal		34147.29	34147.29	34147.29	34147.29	34147.29	34147.29	34147.29
4778	DIF210402030954	FEDERALES (APORTACIONES, SUBSIDIOS Y CONVENIOS)	2021	33-Aportaciones Federales para Entidades Federativas y Municipios	I004-FAIS Municipal y de las Demarcaciones Territoriales del Distrito Federal		6829.46	6829.46	6829.46	6829.46	6829.46	6829.46	6829.46



No.	FOLIO	TIPO DE RECURSO	CICLO DEL RECURSO	RAMO	PROGRAMA PRESUPUESTARIO	PROGRAMA ESTATAL O MUNICIPAL	APROBADO	MODIFICADO	RECAUDADO	COMPROMETIDO	DEVENGADO	EJERCIDO	PAGADO
4779	DIF210402031016	FEDERALES (APORTACIONES, SUBSIDIOS Y CONVENIOS)	2021	33-Aportaciones Federales para Entidades Federativas y Municipios	I004-FAIS Municipal y de las Demarcaciones Territoriales del Distrito Federal		13658.92	13658.92	13658.92	13658.92	13658.92	13658.92	13658.92
4780	DIF210402031041	FEDERALES (APORTACIONES, SUBSIDIOS Y CONVENIOS)	2021	33-Aportaciones Federales para Entidades Federativas y Municipios	I004-FAIS Municipal y de las Demarcaciones Territoriales del Distrito Federal		13658.92	13658.92	13658.92	13658.92	13658.92	13658.92	13658.92
4781	DIF210402031054	FEDERALES (APORTACIONES, SUBSIDIOS Y CONVENIOS)	2021	33-Aportaciones Federales para Entidades Federativas y Municipios	I004-FAIS Municipal y de las Demarcaciones Territoriales del Distrito Federal		6829.46	6829.46	6829.46	6829.46	6829.46	6829.46	6829.46
4782	DIF210402031286	FEDERALES (APORTACIONES, SUBSIDIOS Y CONVENIOS)	2021	33-Aportaciones Federales para Entidades Federativas y Municipios	I004-FAIS Municipal y de las Demarcaciones Territoriales del Distrito Federal		13658.92	13658.92	13658.92	13658.92	13658.92	13658.92	13658.92
4783	DIF210402031297	FEDERALES (APORTACIONES, SUBSIDIOS Y CONVENIOS)	2021	33-Aportaciones Federales para Entidades Federativas y Municipios	I004-FAIS Municipal y de las Demarcaciones Territoriales del Distrito Federal		81953.51	81953.51	81953.51	81953.51	81953.51	81953.51	81953.51
4784	DIF210402031369	FEDERALES (APORTACIONES, SUBSIDIOS Y CONVENIOS)	2021	33-Aportaciones Federales para Entidades Federativas y Municipios	I004-FAIS Municipal y de las Demarcaciones Territoriales del Distrito Federal		6829.46	6829.46	6829.46	6829.46	6829.46	6829.46	6829.46
4785	DIF210402031404	FEDERALES (APORTACIONES, SUBSIDIOS Y CONVENIOS)	2021	33-Aportaciones Federales para Entidades Federativas y Municipios	I004-FAIS Municipal y de las Demarcaciones Territoriales del Distrito Federal		13658.92	13658.92	13658.92	13658.92	13658.92	13658.92	13658.92
4786	DIF210402031413	FEDERALES (APORTACIONES, SUBSIDIOS Y CONVENIOS)	2021	33-Aportaciones Federales para Entidades Federativas y Municipios	I004-FAIS Municipal y de las Demarcaciones Territoriales del Distrito Federal		6829.46	6829.46	6829.46	6829.46	6829.46	6829.46	6829.46
4787	DIF210402031515	FEDERALES (APORTACIONES, SUBSIDIOS Y CONVENIOS)	2021	33-Aportaciones Federales para Entidades Federativas y Municipios	I004-FAIS Municipal y de las Demarcaciones Territoriales del Distrito Federal		6829.46	6829.46	6829.46	6829.46	6829.46	6829.46	6829.46
4788	DIF210402031544	FEDERALES (APORTACIONES, SUBSIDIOS Y CONVENIOS)	2021	33-Aportaciones Federales para Entidades Federativas y Municipios	I004-FAIS Municipal y de las Demarcaciones Territoriales del Distrito Federal		6829.46	6829.46	6829.46	6829.46	6829.46	6829.46	6829.46
4789	DIF210402031596	FEDERALES (APORTACIONES, SUBSIDIOS Y CONVENIOS)	2021	33-Aportaciones Federales para Entidades Federativas y Municipios	I004-FAIS Municipal y de las Demarcaciones Territoriales del Distrito Federal		6829.46	6829.46	6829.46	6829.46	6829.46	6829.46	6829.46
4790	DIF210402036137	MUNICIPAL	2021			Programa Municipal	64291.73	64291.73	226925.93	226925.93	226925.93	226925.93	226925.93
4791	DIF210402036137	FEDERALES (APORTACIONES, SUBSIDIOS Y CONVENIOS)	2021	33-Aportaciones Federales para Entidades Federativas y Municipios	I004-FAIS Municipal y de las Demarcaciones Territoriales del Distrito Federal		162634.2	162634.2	226925.93	226925.93	226925.93	226925.93	226925.93
4792	DIF210402036145	MUNICIPAL	2021			Programa Municipal	64291.73	64291.73	226925.93	226925.93	226925.93	226925.93	226925.93
4793	DIF210402036145	FEDERALES (APORTACIONES, SUBSIDIOS Y CONVENIOS)	2021	33-Aportaciones Federales para Entidades Federativas y Municipios	I004-FAIS Municipal y de las Demarcaciones Territoriales del Distrito Federal		162634.2	162634.2	226925.93	226925.93	226925.93	226925.93	226925.93
4794	DIF210402036693	MUNICIPAL	2021			Programa Municipal	64291.73	64291.73	226925.93	226925.93	226925.93	226925.93	226925.93
4795	DIF210402036693	FEDERALES (APORTACIONES, SUBSIDIOS Y CONVENIOS)	2021	33-Aportaciones Federales para Entidades Federativas y Municipios	I004-FAIS Municipal y de las Demarcaciones Territoriales del Distrito Federal		162634.2	162634.2	226925.93	226925.93	226925.93	226925.93	226925.93
4796	DIF210402035995	MUNICIPAL	2021			Programa Municipal	64291.73	64291.73	226925.93	226925.93	226925.93	226925.93	226925.93

No.	FOLIO	TIPO DE RECURSO	CICLO DEL RECURSO	RAMO	PROGRAMA PRESUPUESTARIO	PROGRAMA ESTATAL O MUNICIPAL	APROBADO	MODIFICADO	RECAUDADO	COMPROMETIDO	DEVENGADO	EJERCIDO	PAGADO
4797	DIF210402035995	FEDERALES (APORTACIONES, SUBSIDIOS Y CONVENIOS)	2021	33-Aportaciones Federales para Entidades Federativas y Municipios	I004-FAIS Municipal y de las Demarcaciones Territoriales del Distrito Federal		162634.2	162634.2	226925.93	226925.93	226925.93	226925.93	226925.93
4798	DIF210402058709	FEDERALES (APORTACIONES, SUBSIDIOS Y CONVENIOS)	2021	33-Aportaciones Federales para Entidades Federativas y Municipios	I004-FAIS Municipal y de las Demarcaciones Territoriales del Distrito Federal		1231949.7	1231949.7	1231949.7	1231949.7	1231949.7	1231949.7	1231949.7



FOLIO	UNIDAD DE MEDIDA	META	META MODIFICADA
DIF16160300759000	Otros	1	1
DIF190201562496	Aula	24	32
DIF190301570220	Equipamiento	31	33
DIF200301790896	Aula	39	42
DIF200301790579	Aula	10	13
DIF210101888828	Equipamiento	1	1
DIF210101887052	Kilómetro	2.65	2.65
DIF210101887053	Kilómetro lineal	3.25	3.25
DIF210101887055	Metros cúbicos	25300	25300
DIF210101888116	Equipamiento	300	300
DIF210101888817	Equipamiento	1	1
DIF210101888121	Equipamiento	420	420
DIF210101887045	Mobiliario y equipo	1	1
DIF210101887139	Vehículos	3	2
DIF210101885047	Estudio de preinversión	131	131
DIF210101885048	Planta(s)	4	4
DIF210101885046	Kilómetro	8	8
DIF210101885384	Piezas	11	11
DIF210101885746	Metros cuadrados de construcción	2	2
DIF210201911046	Piezas	21	21
DIF210201911048	Piezas	14	14
DIF210201910702	Piezas	12	12
DIF210201910706	Piezas	23	23
DIF210201910784	Piezas	7	7
DIF210201910787	Piezas	15	15
DIF210201910792	Piezas	10	10
DIF210201911133	Piezas	31	31
DIF210201911137	Piezas	19	19
DIF210201911138	Piezas	12	12
DIF210201911143	Piezas	1	1
DIF210201911155	Piezas	4	4
DIF210201911157	Piezas	24	24
DIF210201911166	Piezas	11	11
DIF210201910829	Piezas	17	17
DIF210201911168	Piezas	24	24
DIF210201911170	Piezas	12	12
DIF210201911176	Piezas	29	29
DIF210201911178	Piezas	16	16
DIF210201911183	Piezas	26	26
DIF210201911185	Piezas	12	12
DIF210201911187	Piezas	29	29
DIF210201910853	Piezas	6	6
DIF210201910859	Piezas	5	5



FOLIO	UNIDAD DE MEDIDA	META	META MODIFICADA
DIF210201910861	Piezas	11	11
DIF210201911192	Piezas	28	28
DIF210201911197	Piezas	10	10
DIF210201911199	Piezas	19	19
DIF210201911200	Piezas	10	10
DIF210201911204	Piezas	12	12
DIF210201911210	Piezas	14	14
DIF210201910887	Piezas	18	18
DIF210201911220	Piezas	13	13
DIF210201911232	Piezas	24	24
DIF210201910903	Piezas	8	8
DIF210201910907	Piezas	17	17
DIF210201911240	Piezas	17	17
DIF210201911250	Piezas	14	14
DIF210201911258	Piezas	23	23
DIF210201910927	Piezas	19	19
DIF210201910937	Piezas	6	6
DIF210201911262	Piezas	16	16
DIF210201911265	Piezas	6	6
DIF210201911283	Piezas	12	12
DIF210201910950	Piezas	6	6
DIF210201910958	Piezas	10	10
DIF210201910964	Piezas	6	6
DIF210201910966	Piezas	17	17
DIF210201911293	Piezas	11	11
DIF210201911303	Piezas	16	16
DIF210201910978	Piezas	28	28
DIF210201910982	Piezas	3	3
DIF210201910992	Piezas	6	6
DIF210201911311	Piezas	12	12
DIF210201911317	Piezas	14	14
DIF210201911321	Piezas	8	8
DIF210201911000	Piezas	7	7
DIF210201911012	Piezas	19	19
DIF210201911333	Piezas	28	28
DIF210201911335	Piezas	7	7
DIF210201911343	Piezas	5	5
DIF210201911028	Piezas	11	11
DIF210201911030	Piezas	23	23
DIF210201932706	Piezas	8	8
DIF210201932708	Piezas	7	7
DIF210201932709	Piezas	4	4
DIF210201932710	Piezas	1	1
DIF210201932713	Piezas	8	8



FOLIO	UNIDAD DE MEDIDA	META	META MODIFICADA
DIF210201932716	Piezas	4	4
DIF210201932719	Piezas	3	3
DIF210201932720	Piezas	6	6
DIF210201932722	Piezas	1	1
DIF210201932723	Piezas	6	6
DIF210201933654	Piezas	2	2
DIF210201933656	Piezas	10	10
DIF210201933657	Piezas	6	6
DIF210201933659	Piezas	3	3
DIF210201933660	Piezas	13	13
DIF210201933661	Piezas	6	6
DIF210201933665	Piezas	10	10
DIF210201933668	Piezas	9	9
DIF210201933670	Piezas	1	1
DIF210201933673	Piezas	6	6
DIF210201933674	Piezas	13	13
DIF210201933675	Piezas	9	9
DIF210201933676	Piezas	4	4
DIF210201934343	Piezas	22	22
DIF210201934348	Piezas	17	17
DIF210201934351	Piezas	12	12
DIF210201934352	Piezas	10	10
DIF210201934402	Piezas	19	19
DIF210201934405	Piezas	17	17
DIF210201932743	Piezas	4	4
DIF210201932746	Piezas	1	1
DIF210201932747	Piezas	8	8
DIF210201932754	Piezas	1	1
DIF210201932755	Piezas	4	4
DIF210201932757	Piezas	8	8
DIF210201932760	Piezas	8	8
DIF210201932762	Piezas	1	1
DIF210201932763	Piezas	4	4
DIF210201932764	Piezas	3	3
DIF210201933677	Piezas	3	3
DIF210201933679	Piezas	6	6
DIF210201933680	Piezas	3	3
DIF210201933682	Piezas	7	7
DIF210201933684	Piezas	1	1
DIF210201933686	Piezas	1	1
DIF210201933687	Piezas	1	1
DIF210201933710	Piezas	4	4
DIF210201933712	Piezas	8	8
DIF210201933715	Piezas	1	1



FOLIO	UNIDAD DE MEDIDA	META	META MODIFICADA
DIF210201933717	Piezas	1	1
DIF210201927395	Piezas	3	3
DIF210201927396	Piezas	26	26
DIF210201927400	Piezas	25	25
DIF210201927440	Piezas	5	5
DIF210201927445	Piezas	14	14
DIF210201927446	Piezas	20	20
DIF210201927448	Piezas	2	2
DIF210201927449	Piezas	22	22
DIF210201927451	Piezas	14	14
DIF210201929777	Piezas	1	1
DIF210201931401	Metros lineales	60	60
DIF210201932768	Piezas	2	2
DIF210201932769	Piezas	12	12
DIF210201932773	Piezas	1	1
DIF210201932774	Piezas	11	11
DIF210201932775	Piezas	8	8
DIF210201932777	Piezas	2	2
DIF210201932781	Piezas	1	1
DIF210201932782	Piezas	4	4
DIF210201932786	Piezas	3	3
DIF210201932787	Piezas	1	1
DIF210201932788	Piezas	2	2
DIF210201933721	Piezas	3	3
DIF210201933722	Piezas	7	7
DIF210201933723	Piezas	17	17
DIF210201933724	Piezas	1	1
DIF210201933725	Piezas	7	7
DIF210201933726	Piezas	7	7
DIF210201933728	Piezas	2	2
DIF210201933729	Piezas	4	4
DIF210201933730	Piezas	18	18
DIF210201926715	Metros Cuadrados	1198	1198
DIF210201927455	Piezas	4	4
DIF210201927456	Piezas	14	14
DIF210201927457	Piezas	6	6
DIF210201927458	Piezas	25	25
DIF210201927459	Piezas	9	9
DIF210201927463	Piezas	21	21
DIF210201927464	Piezas	9	9
DIF210201911505	Piezas	20	20
DIF210201911515	Piezas	23	23
DIF210201929786	Piezas	1	1
DIF210201929792	Piezas	24	24



FOLIO	UNIDAD DE MEDIDA	META	META MODIFICADA
DIF210201929795	Piezas	4	4
DIF210201929802	Piezas	6	6
DIF210201929805	Piezas	3	3
DIF210201931416	Metros lineales	80	80
DIF210201932790	Piezas	1	1
DIF210201932795	Piezas	3	3
DIF210201932796	Piezas	1	1
DIF210201932798	Piezas	21	21
DIF210201932804	Piezas	9	9
DIF210201932806	Piezas	3	3
DIF210201932808	Piezas	5	5
DIF210201932809	Piezas	1	1
DIF210201929813	Piezas	12	12
DIF210201929816	Piezas	10	10
DIF210201932828	Piezas	7	7
DIF210201932830	Piezas	5	5
DIF210201932838	Piezas	2	2
DIF210201911584	Piezas	14	14
DIF210201911586	Piezas	13	13
DIF210201928451	Metros Cuadrados	920	920
DIF210201928453	Metros lineales	40	40
DIF210201929833	Piezas	17	17
DIF210201929852	Piezas	4	4
DIF210201932920	Piezas	19	19
DIF210201932928	Piezas	2	2
DIF210201932932	Piezas	3	3
DIF210201932933	Piezas	3	3
DIF210201932935	Piezas	5	5
DIF210201933829	Piezas	5	5
DIF210201933834	Piezas	3	3
DIF210201933842	Piezas	5	5
DIF210201926804	Piezas	6	6
DIF210201926806	Piezas	8	8
DIF210201926808	Piezas	3	3
DIF210201912422	Metros Cuadrados	4619	4619
DIF210201928585	Metros Cuadrados	640	640
DIF210201929868	Piezas	24	24
DIF210201932937	Piezas	1	1
DIF210201932938	Piezas	9	9
DIF210201932940	Piezas	2	2
DIF210201932944	Piezas	4	4
DIF210201932945	Piezas	14	14
DIF210201932946	Piezas	4	4
DIF210201932956	Piezas	3	3



FOLIO	UNIDAD DE MEDIDA	META	META MODIFICADA
DIF210201932957	Piezas	12	12
DIF210201932958	Piezas	1	1
DIF210201932959	Piezas	3	3
DIF210201932962	Piezas	2	2
DIF210201932963	Piezas	1	1
DIF210201932964	Piezas	19	19
DIF210201932965	Piezas	14	14
DIF210201933844	Piezas	4	4
DIF210201933847	Piezas	10	10
DIF210201933849	Piezas	7	7
DIF210201933858	Piezas	4	4
DIF210201933864	Piezas	5	5
DIF210201933870	Piezas	2	2
DIF210201933871	Piezas	1	1
DIF210201933872	Piezas	1	1
DIF210201933873	Piezas	5	5
DIF210201933874	Piezas	17	17
DIF210201933875	Piezas	19	19
DIF210201926829	Piezas	5	5
DIF210201926834	Piezas	1	1
DIF210201926835	Piezas	21	21
DIF210201926841	Piezas	14	14
DIF210201926843	Piezas	7	7
DIF210201926848	Piezas	10	10
DIF210201926849	Piezas	9	9
DIF210201927559	Piezas	4	4
DIF210201927571	Piezas	11	11
DIF210201927575	Piezas	6	6
DIF210201911684	Piezas	8	8
DIF210201911698	Piezas	12	12
DIF210201928591	Metros Cuadrados	951	951
DIF210201928612	Metros lineales	35	35
DIF210201928613	Metros lineales	40	40
DIF210201928657	Metros Cuadrados	1006	1006
DIF210201928658	Metros Cuadrados	357	357
DIF210201928660	Metros lineales	21	21
DIF210201928661	Metros lineales	20	20
DIF210201932967	Piezas	7	7
DIF210201932968	Piezas	17	17
DIF210201932969	Piezas	10	10
DIF210201932970	Piezas	4	4
DIF210201932971	Piezas	15	15
DIF210201932983	Piezas	8	8
DIF210201932985	Piezas	7	7



FOLIO	UNIDAD DE MEDIDA	META	META MODIFICADA
DIF210201932986	Piezas	5	5
DIF210201932988	Piezas	1	1
DIF210201932991	Piezas	7	7
DIF210201932992	Piezas	16	16
DIF210201932993	Piezas	13	13
DIF210201932994	Piezas	13	13
DIF210201932995	Piezas	13	13
DIF210201933877	Piezas	4	4
DIF210201933879	Piezas	1	1
DIF210201933883	Piezas	13	13
DIF210201933884	Piezas	21	21
DIF210201933886	Piezas	2	2
DIF210201933887	Piezas	26	26
DIF210201933896	Piezas	18	18
DIF210201933900	Piezas	18	18
DIF210201926850	Piezas	9	9
DIF210201926855	Piezas	8	8
DIF210201926858	Piezas	16	16
DIF210201926863	Piezas	4	4
DIF210201926865	Piezas	9	9
DIF210201926868	Piezas	13	13
DIF210201926869	Piezas	3	3
DIF210201927598	Piezas	6	6
DIF210201933901	Piezas	7	7
DIF210201933902	Piezas	10	10
DIF210201933922	Piezas	7	7
DIF210201933928	Piezas	5	5
DIF210201933930	Piezas	5	5
DIF210201933948	Piezas	7	7
DIF210201933949	Piezas	33	33
DIF210201933952	Piezas	14	14
DIF210201926876	Piezas	11	11
DIF210201926878	Piezas	5	5
DIF210201926879	Piezas	8	8
DIF210201926889	Piezas	21	21
DIF210201927612	Piezas	14	14
DIF210201927617	Piezas	7	7
DIF210201927631	Piezas	18	18
DIF210201931717	Piezas	26	26
DIF210201931718	Piezas	4	4
DIF210201931727	Piezas	20	20
DIF210201931729	Piezas	8	8
DIF210201931756	Piezas	22	22
DIF210201931757	Piezas	7	7



FOLIO	UNIDAD DE MEDIDA	META	META MODIFICADA
DIF210201933065	Piezas	8	8
DIF210201933143	Piezas	3	3
DIF210201933145	Piezas	22	22
DIF210201933147	Piezas	19	19
DIF210201933151	Piezas	6	6
DIF210201933152	Piezas	18	18
DIF210201933153	Piezas	4	4
DIF210201933957	Piezas	3	3
DIF210201933959	Piezas	2	2
DIF210201933961	Piezas	10	10
DIF210201934029	Piezas	14	14
DIF210201934030	Piezas	32	32
DIF210201934036	Piezas	8	8
DIF210201934038	Piezas	20	20
DIF210201934041	Piezas	8	8
DIF210201934044	Piezas	17	17
DIF210201926912	Piezas	22	22
DIF210201926916	Piezas	1	1
DIF210201927636	Piezas	3	3
DIF210201927645	Piezas	3	3
DIF210201927651	Piezas	7	7
DIF210201928788	Piezas	1	1
DIF210201931762	Piezas	5	5
DIF210201931764	Piezas	1	1
DIF210201932423	Piezas	1	1
DIF210201932425	Piezas	4	4
DIF210201932426	Piezas	1	1
DIF210201932431	Piezas	1	1
DIF210201933176	Piezas	5	5
DIF210201933182	Piezas	23	23
DIF210201933184	Piezas	2	2
DIF210201933185	Piezas	11	11
DIF210201933186	Piezas	10	10
DIF210201933189	Piezas	3	3
DIF210201933190	Piezas	1	1
DIF210201933191	Piezas	4	4
DIF210201933193	Piezas	10	10
DIF210201933195	Piezas	1	1
DIF210201933196	Piezas	2	2
DIF210201933197	Piezas	18	18
DIF210201934047	Piezas	8	8
DIF210201934060	Piezas	2	2
DIF210201934062	Piezas	13	13
DIF210201934063	Piezas	2	2



FOLIO	UNIDAD DE MEDIDA	META	META MODIFICADA
DIF210201934068	Piezas	9	9
DIF210201934069	Piezas	7	7
DIF210201926944	Piezas	2	2
DIF210201926956	Piezas	1	1
DIF210201926962	Piezas	11	11
DIF210201927665	Piezas	11	11
DIF210201927671	Piezas	13	13
DIF210201927677	Piezas	13	13
DIF210201927679	Piezas	8	8
DIF210201928800	Piezas	26	26
DIF210201932496	Piezas	3	3
DIF210201932502	Piezas	4	4
DIF210201932523	Piezas	1	1
DIF210201932524	Piezas	1	1
DIF210201932525	Piezas	10	10
DIF210201932530	Piezas	3	3
DIF210201933245	Piezas	2	2
DIF210201933262	Piezas	6	6
DIF210201933263	Piezas	5	5
DIF210201933265	Piezas	21	21
DIF210201934105	Piezas	15	15
DIF210201934110	Piezas	6	6
DIF210201934111	Piezas	15	15
DIF210201934140	Piezas	2	2
DIF210201926996	Piezas	10	10
DIF210201927000	Piezas	17	17
DIF210201927039	Piezas	22	22
DIF210201927041	Piezas	22	22
DIF210201927042	Piezas	5	5
DIF210201927043	Piezas	12	12
DIF210201927744	Piezas	5	5
DIF210201928116	Metros Cuadrados	2954.9	2954.9
DIF210201928119	Metros Cuadrados	1581.9	1581.9
DIF210201928127	Piezas	20	20
DIF210201928130	Metros Cuadrados	3245.1	3245.1
DIF210201928848	Piezas	1	1
DIF210201928851	Piezas	16	16
DIF210201932533	Piezas	4	4
DIF210201932535	Piezas	2	2
DIF210201932542	Piezas	5	5
DIF210201932543	Piezas	1	1
DIF210201932544	Piezas	17	17
DIF210201932548	Piezas	18	18
DIF210201932549	Piezas	1	1



FOLIO	UNIDAD DE MEDIDA	META	META MODIFICADA
DIF210201932550	Piezas	9	9
DIF210201932551	Piezas	19	19
DIF210201932553	Piezas	3	3
DIF210201932554	Piezas	14	14
DIF210201932555	Piezas	2	2
DIF210201932591	Piezas	2	2
DIF210201932592	Piezas	1	1
DIF210201933295	Piezas	16	16
DIF210201933298	Piezas	9	9
DIF210201933300	Piezas	7	7
DIF210201933328	Piezas	11	11
DIF210201933329	Piezas	10	10
DIF210201934152	Piezas	12	12
DIF210201934164	Piezas	17	17
DIF210201934165	Piezas	10	10
DIF210201934167	Piezas	9	9
DIF210201934169	Piezas	3	3
DIF210201934170	Piezas	17	17
DIF210201934180	Piezas	30	30
DIF210201934183	Piezas	26	26
DIF210201934185	Piezas	17	17
DIF210201934186	Piezas	11	11
DIF210201934187	Piezas	10	10
DIF210201934188	Piezas	30	30
DIF210201934189	Piezas	3	3
DIF210201934190	Piezas	22	22
DIF210201934191	Piezas	33	33
DIF210201927048	Piezas	21	21
DIF210201927053	Piezas	6	6
DIF210201927748	Piezas	22	22
DIF210201927767	Piezas	18	18
DIF210201924677	Piezas	23	23
DIF210201924681	Piezas	26	26
DIF210201924693	Piezas	32	32
DIF210201928142	Metros Cuadrados	2614	2614
DIF210201928183	Metros lineales	52.17	52.17
DIF210201928185	Toma(s)	10	10
DIF210201928188	Metros Cuadrados	4557	4557
DIF210201928189	Metros Cuadrados	392	392
DIF210201928876	Piezas	14	14
DIF210201932593	Piezas	2	2
DIF210201932594	Piezas	11	11
DIF210201932595	Piezas	5	5
DIF210201932596	Piezas	3	3



FOLIO	UNIDAD DE MEDIDA	META	META MODIFICADA
DIF210201932598	Piezas	2	2
DIF210201932600	Piezas	1	1
DIF210201932601	Piezas	7	7
DIF210201932602	Piezas	1	1
DIF210201932603	Piezas	1	1
DIF210201932605	Piezas	2	2
DIF210201932606	Piezas	1	1
DIF210201932607	Piezas	13	13
DIF210201932608	Piezas	2	2
DIF210201932609	Piezas	3	3
DIF210201932610	Piezas	1	1
DIF210201932611	Piezas	2	2
DIF210201932612	Piezas	5	5
DIF210201932613	Piezas	1	1
DIF210201932614	Piezas	9	9
DIF210201932623	Piezas	1	1
DIF210201933344	Piezas	20	20
DIF210201933345	Piezas	14	14
DIF210201933346	Piezas	6	6
DIF210201933350	Piezas	1	1
DIF210201933351	Piezas	4	4
DIF210201933352	Piezas	13	13
DIF210201933354	Piezas	2	2
DIF210201933355	Piezas	4	4
DIF210201933356	Piezas	18	18
DIF210201933357	Piezas	1	1
DIF210201933399	Piezas	15	15
DIF210201933400	Piezas	4	4
DIF210201933401	Piezas	4	4
DIF210201933525	Piezas	1	1
DIF210201933545	Piezas	1	1
DIF210201933547	Piezas	6	6
DIF210201934194	Piezas	30	30
DIF210201934195	Piezas	12	12
DIF210201927789	Piezas	11	11
DIF210201927921	Piezas	18	18
DIF210201924701	Piezas	19	19
DIF210201924705	Piezas	18	18
DIF210201924727	Piezas	32	32
DIF210201928195	Metros lineales	72	72
DIF210201928196	Toma(s)	20	20
DIF210201928221	Metros Cuadrados	2405	2405
DIF210201928223	Metros Cuadrados	578	578
DIF210201928227	Metros lineales	64	64



FOLIO	UNIDAD DE MEDIDA	META	META MODIFICADA
DIF210201928231	Metros lineales	25	25
DIF210201928909	Piezas	3	3
DIF210201928914	Piezas	14	14
DIF210201932625	Piezas	13	13
DIF210201933551	Piezas	4	4
DIF210201933552	Piezas	3	3
DIF210201933553	Piezas	1	1
DIF210201933554	Piezas	7	7
DIF210201933556	Piezas	8	8
DIF210201933559	Piezas	3	3
DIF210201933560	Piezas	6	6
DIF210201933562	Piezas	15	15
DIF210201933563	Piezas	3	3
DIF210201933565	Piezas	22	22
DIF210201933568	Piezas	3	3
DIF210201927925	Piezas	25	25
DIF210201927928	Piezas	23	23
DIF210201927930	Piezas	4	4
DIF210201927971	Metros Cuadrados	713	713
DIF210201932687	Piezas	2	2
DIF210201932689	Piezas	1	1
DIF210201932690	Piezas	2	2
DIF210201932691	Piezas	3	3
DIF210201932692	Piezas	3	3
DIF210201932693	Piezas	1	1
DIF210201932700	Piezas	1	1
DIF210201932701	Piezas	11	11
DIF210201933613	Piezas	7	7
DIF210201933614	Piezas	1	1
DIF210201933634	Piezas	15	15
DIF210201933641	Piezas	1	1
DIF210201933645	Piezas	4	4
DIF210201934296	Piezas	16	16
DIF210201934333	Piezas	19	19
DIF210201927306	Piezas	6	6
DIF210201932998	Piezas	1	1
DIF210201933001	Piezas	17	17
DIF210201933002	Piezas	15	15
DIF210201933003	Piezas	20	20
DIF210201933004	Piezas	1	1
DIF210201933005	Piezas	2	2
DIF210201933006	Metros lineales	1	1
DIF210201933007	Piezas	5	5
DIF210201933008	Piezas	5	5



FOLIO	UNIDAD DE MEDIDA	META	META MODIFICADA
DIF210201933009	Piezas	11	11
DIF210201933500	Piezas	2	2
DIF210201933502	Piezas	6	6
DIF210201933503	Piezas	7	7
DIF210201933505	Piezas	6	6
DIF210201933510	Piezas	19	19
DIF210201933511	Piezas	6	6
DIF210201933512	Piezas	15	15
DIF210201933513	Piezas	25	25
DIF210201933518	Piezas	10	10
DIF210201933520	Piezas	20	20
DIF210201933521	Piezas	6	6
DIF210201935030	Piezas	1	1
DIF210201935033	Piezas	4	4
DIF210201935035	Piezas	10	10
DIF210201935037	Piezas	17	17
DIF210201935039	Piezas	17	17
DIF210201935040	Piezas	16	16
DIF210201935044	Piezas	11	11
DIF210201927856	Piezas	25	25
DIF210201928493	Toma(s)	20	20
DIF210201928514	Metros Cuadrados	1024.3	1024.3
DIF210201933057	Piezas	13	13
DIF210201933069	Piezas	4	4
DIF210201933072	Piezas	2	2
DIF210201933074	Piezas	2	2
DIF210201933523	Piezas	6	6
DIF210201933529	Piezas	1	1
DIF210201933530	Piezas	7	7
DIF210201933532	Metros lineales	5	5
DIF210201933533	Piezas	2	2
DIF210201933537	Piezas	9	9
DIF210201933540	Piezas	2	2
DIF210201933542	Piezas	1	1
DIF210201933572	Piezas	2	2
DIF210201934308	Piezas	10	10
DIF210201934310	Piezas	33	33
DIF210201934313	Piezas	30	30
DIF210201924569	Piezas	3	3
DIF210201924587	Piezas	14	14
DIF210201927862	Piezas	25	25
DIF210201928544	Metros lineales	20	20
DIF210201928550	Toma(s)	9	9
DIF210201931545	Piezas	19	19



FOLIO	UNIDAD DE MEDIDA	META	META MODIFICADA
DIF210201931549	Piezas	15	15
DIF210201933076	Piezas	5	5
DIF210201933079	Piezas	15	15
DIF210201933084	Piezas	23	23
DIF210201933086	Piezas	5	5
DIF210201933090	Piezas	7	7
DIF210201933094	Piezas	2	2
DIF210201933098	Piezas	10	10
DIF210201933574	Piezas	6	6
DIF210201933577	Piezas	7	7
DIF210201933579	Piezas	18	18
DIF210201933580	Piezas	14	14
DIF210201933581	Piezas	3	3
DIF210201933582	Metros lineales	16	16
DIF210201933585	Piezas	7	7
DIF210201933587	Piezas	2	2
DIF210201933588	Piezas	14	14
DIF210201933589	Piezas	12	12
DIF210201933596	Piezas	21	21
DIF210201934320	Piezas	25	25
DIF210201934327	Piezas	19	19
DIF210201934330	Piezas	8	8
DIF210201934332	Piezas	17	17
DIF210201934344	Piezas	8	8
DIF210201934346	Piezas	4	4
DIF210201934355	Piezas	17	17
DIF210201934711	Piezas	24	24
DIF210201934716	Piezas	1	1
DIF210201934717	Piezas	18	18
DIF210201934721	Piezas	10	10
DIF210201934727	Piezas	7	7
DIF210201924625	Piezas	6	6
DIF210201924631	Piezas	6	6
DIF210201924637	Piezas	9	9
DIF210201927870	Piezas	18	18
DIF210201928559	Metros Cuadrados	720	720
DIF210201928577	Metros lineales	20	20
DIF210201928578	Metros Cuadrados	1309	1309
DIF210201928584	Toma(s)	9	9
DIF210201928597	Metros Cuadrados	950	950
DIF210201928154	Metros lineales	468	468
DIF210201928155	Toma(s)	30	30
DIF210201931550	Piezas	11	11
DIF210201931552	Piezas	10	10



FOLIO	UNIDAD DE MEDIDA	META	META MODIFICADA
DIF210201931553	Piezas	6	6
DIF210201933104	Piezas	9	9
DIF210201933106	Piezas	2	2
DIF210201933121	Piezas	1	1
DIF210201933122	Piezas	13	13
DIF210201933599	Piezas	5	5
DIF210201933602	Piezas	11	11
DIF210201933603	Piezas	4	4
DIF210201933604	Piezas	9	9
DIF210201933608	Piezas	2	2
DIF210201933615	Piezas	8	8
DIF210201933616	Piezas	11	11
DIF210201933618	Piezas	4	4
DIF210201934358	Piezas	27	27
DIF210201934361	Piezas	13	13
DIF210201934365	Piezas	13	13
DIF210201934367	Piezas	12	12
DIF210201934368	Piezas	30	30
DIF210201934370	Piezas	2	2
DIF210201934373	Piezas	9	9
DIF210201934734	Piezas	5	5
DIF210201934735	Piezas	1	1
DIF210201934746	Piezas	9	9
DIF210201934749	Piezas	4	4
DIF210201927888	Piezas	24	24
DIF210201927891	Piezas	7	7
DIF210201927895	Piezas	16	16
DIF210201927896	Piezas	22	22
DIF210201927905	Piezas	4	4
DIF210201927909	Piezas	11	11
DIF210201927912	Piezas	21	21
DIF210201928615	Metros Cuadrados	6439	6439
DIF210201928617	Metros lineales	80	80
DIF210201928620	Toma(s)	12	12
DIF210201928630	Piezas	10	10
DIF210201932439	Piezas	2	2
DIF210201932440	Piezas	3	3
DIF210201932441	Piezas	1	1
DIF210201933124	Piezas	7	7
DIF210201933126	Piezas	12	12
DIF210201933128	Piezas	18	18
DIF210201933129	Piezas	20	20
DIF210201933131	Piezas	1	1
DIF210201933134	Piezas	10	10



FOLIO	UNIDAD DE MEDIDA	META	META MODIFICADA
DIF210201933137	Piezas	20	20
DIF210201933138	Piezas	4	4
DIF210201933157	Piezas	1	1
DIF210201933623	Piezas	3	3
DIF210201933624	Piezas	7	7
DIF210201933629	Piezas	10	10
DIF210201933666	Piezas	3	3
DIF210201933688	Piezas	3	3
DIF210201933689	Piezas	6	6
DIF210201933692	Piezas	10	10
DIF210201933696	Piezas	14	14
DIF210201933697	Piezas	4	4
DIF210201934378	Piezas	7	7
DIF210201934379	Piezas	2	2
DIF210201934387	Piezas	5	5
DIF210201934391	Piezas	8	8
DIF210201934394	Piezas	21	21
DIF210201934395	Piezas	14	14
DIF210201934406	Piezas	30	30
DIF210201934751	Piezas	6	6
DIF210201934757	Piezas	10	10
DIF210201934763	Piezas	6	6
DIF210201934764	Piezas	8	8
DIF210201934771	Piezas	4	4
DIF210201934772	Piezas	1	1
DIF210201927933	Piezas	4	4
DIF210201927935	Piezas	8	8
DIF210201927937	Piezas	15	15
DIF210201927940	Piezas	18	18
DIF210201927941	Piezas	14	14
DIF210201927943	Piezas	22	22
DIF210201927944	Piezas	16	16
DIF210201928632	Metros Cuadrados	1740	1740
DIF210201928638	Metros lineales	90	90
DIF210201928639	Toma(s)	30	30
DIF210201928640	Metros Cuadrados	610	610
DIF210201928644	Metros Cuadrados	400	400
DIF210201928645	Metros Cuadrados	1110	1110
DIF210201928647	Metros Cuadrados	339	339
DIF210201928648	Metros Cuadrados	1690	1690
DIF210201932447	Piezas	1	1
DIF210201932450	Piezas	3	3
DIF210201932453	Piezas	1	1
DIF210201932454	Piezas	6	6



FOLIO	UNIDAD DE MEDIDA	META	META MODIFICADA
DIF210201932456	Piezas	4	4
DIF210201932461	Piezas	2	2
DIF210201932462	Piezas	2	2
DIF210201933161	Piezas	4	4
DIF210201933163	Piezas	1	1
DIF210201933164	Piezas	7	7
DIF210201933165	Piezas	3	3
DIF210201933198	Piezas	8	8
DIF210201933203	Piezas	1	1
DIF210201933205	Piezas	2	2
DIF210201933699	Piezas	11	11
DIF210201933702	Piezas	12	12
DIF210201933703	Piezas	8	8
DIF210201933704	Piezas	3	3
DIF210201933705	Piezas	7	7
DIF210201933707	Piezas	6	6
DIF210201933708	Piezas	5	5
DIF210201933727	Piezas	4	4
DIF210201933731	Piezas	2	2
DIF210201933732	Piezas	1	1
DIF210201934412	Piezas	27	27
DIF210201934417	Piezas	2	2
DIF210201934419	Piezas	14	14
DIF210201934420	Piezas	20	20
DIF210201934424	Piezas	25	25
DIF210201934425	Piezas	21	21
DIF210201934428	Piezas	21	21
DIF210201934774	Piezas	5	5
DIF210201934776	Piezas	2	2
DIF210201934778	Piezas	8	8
DIF210201934780	Piezas	6	6
DIF210201934783	Piezas	4	4
DIF210201934785	Piezas	5	5
DIF210201934786	Piezas	7	7
DIF210201934787	Piezas	8	8
DIF210201934788	Piezas	1	1
DIF210201934790	Piezas	1	1
DIF210201934791	Piezas	5	5
DIF210201934793	Piezas	1	1
DIF210201934794	Piezas	20	20
DIF210201934795	Piezas	2	2
DIF210201927255	Piezas	15	15
DIF210201925830	Piezas	2	2
DIF210201932467	Piezas	7	7



FOLIO	UNIDAD DE MEDIDA	META	META MODIFICADA
DIF210201932475	Piezas	4	4
DIF210201932477	Piezas	8	8
DIF210201932480	Piezas	8	8
DIF210201932483	Piezas	5	5
DIF210201932484	Piezas	7	7
DIF210201932485	Piezas	2	2
DIF210201932488	Piezas	2	2
DIF210201932489	Piezas	1	1
DIF210201933207	Piezas	8	8
DIF210201933208	Piezas	7	7
DIF210201933209	Piezas	1	1
DIF210201933220	Piezas	2	2
DIF210201933221	Piezas	4	4
DIF210201933223	Piezas	3	3
DIF210201933224	Piezas	5	5
DIF210201933225	Piezas	11	11
DIF210201934433	Piezas	22	22
DIF210201934439	Piezas	14	14
DIF210201934442	Piezas	13	13
DIF210201934448	Piezas	13	13
DIF210201934449	Piezas	20	20
DIF210201934450	Piezas	10	10
DIF210201934451	Piezas	3	3
DIF210201934798	Piezas	13	13
DIF210201934800	Piezas	9	9
DIF210201934803	Piezas	2	2
DIF210201934804	Piezas	11	11
DIF210201934810	Piezas	6	6
DIF210201934811	Piezas	9	9
DIF210201934815	Piezas	6	6
DIF210201934818	Piezas	4	4
DIF210201924034	Piezas	4	4
DIF210201924057	Piezas	26	26
DIF210201924061	Piezas	8	8
DIF210201928037	Metros Cuadrados	1995	1995
DIF210201928038	Metros lineales	350	350
DIF210201931648	Piezas	5	5
DIF210201932509	Piezas	4	4
DIF210201932520	Piezas	4	4
DIF210201932521	Piezas	7	7
DIF210201932538	Piezas	6	6
DIF210201933230	Piezas	4	4
DIF210201933236	Piezas	1	1
DIF210201933237	Piezas	7	7



FOLIO	UNIDAD DE MEDIDA	META	META MODIFICADA
DIF210201933240	Piezas	13	13
DIF210201933241	Piezas	20	20
DIF210201933242	Piezas	8	8
DIF210201933243	Piezas	1	1
DIF210201933250	Piezas	15	15
DIF210201933252	Piezas	9	9
DIF210201933253	Piezas	22	22
DIF210201933254	Piezas	1	1
DIF210201933853	Piezas	4	4
DIF210201933863	Piezas	2	2
DIF210201933897	Piezas	8	8
DIF210201933913	Piezas	27	27
DIF210201933915	Piezas	1	1
DIF210201934457	Piezas	9	9
DIF210201934458	Piezas	8	8
DIF210201934461	Piezas	2	2
DIF210201934820	Piezas	5	5
DIF210201934824	Piezas	5	5
DIF210201934826	Piezas	2	2
DIF210201934827	Piezas	3	3
DIF210201934828	Piezas	1	1
DIF210201934829	Piezas	14	14
DIF210201934833	Piezas	2	2
DIF210201934835	Piezas	3	3
DIF210201934836	Piezas	1	1
DIF210201934838	Piezas	3	3
DIF210201934840	Piezas	1	1
DIF210201934842	Piezas	6	6
DIF210201924111	Piezas	17	17
DIF210201924117	Piezas	22	22
DIF210201924121	Piezas	23	23
DIF210201927322	Piezas	3	3
DIF210201927327	Piezas	3	3
DIF210201927363	Piezas	23	23
DIF210201925901	Piezas	10	10
DIF210201928060	Metros lineales	45	45
DIF210201928067	Metros Cuadrados	760	760
DIF210201928071	Piezas	20	20
DIF210201928079	Metros Cuadrados	2205	2205
DIF210201928841	Piezas	3	3
DIF210201931736	Piezas	14	14
DIF210201931738	Piezas	9	9
DIF210201931741	Piezas	23	23
DIF210201931743	Piezas	12	12



FOLIO	UNIDAD DE MEDIDA	META	META MODIFICADA
DIF210201931744	Piezas	12	12
DIF210201932558	Piezas	5	5
DIF210201932560	Piezas	13	13
DIF210201932561	Piezas	1	1
DIF210201932562	Piezas	2	2
DIF210201932563	Piezas	15	15
DIF210201932564	Piezas	1	1
DIF210201932566	Piezas	2	2
DIF210201932567	Piezas	15	15
DIF210201932569	Piezas	1	1
DIF210201932570	Piezas	7	7
DIF210201932571	Piezas	2	2
DIF210201932572	Piezas	9	9
DIF210201932576	Piezas	2	2
DIF210201932577	Piezas	2	2
DIF210201932580	Piezas	3	3
DIF210201933257	Piezas	4	4
DIF210201933258	Piezas	12	12
DIF210201933313	Piezas	2	2
DIF210201933315	Piezas	8	8
DIF210201933316	Piezas	12	12
DIF210201933916	Piezas	18	18
DIF210201933931	Piezas	11	11
DIF210201933936	Piezas	8	8
DIF210201933938	Piezas	22	22
DIF210201933939	Piezas	3	3
DIF210201933943	Piezas	28	28
DIF210201934848	Piezas	3	3
DIF210201934851	Piezas	3	3
DIF210201934852	Piezas	2	2
DIF210201934853	Piezas	2	2
DIF210201934855	Piezas	7	7
DIF210201934856	Piezas	3	3
DIF210201934859	Piezas	8	8
DIF210201934860	Piezas	3	3
DIF210201924173	Piezas	11	11
DIF210201926548	Metros lineales	53	53
DIF210201923336	Piezas	30	30
DIF210201925959	Piezas	13	13
DIF210201928087	Metros Cuadrados	384.05	384.05
DIF210201928094	Metros lineales	160	160
DIF210201928102	Metros lineales	20	20
DIF210201928857	Piezas	2	2
DIF210201928862	Piezas	20	20



FOLIO	UNIDAD DE MEDIDA	META	META MODIFICADA
DIF210201928872	Piezas	19	19
DIF210201928883	Piezas	1	1
DIF210201931750	Piezas	9	9
DIF210201931751	Piezas	14	14
DIF210201932581	Piezas	4	4
DIF210201932582	Piezas	6	6
DIF210201932584	Piezas	1	1
DIF210201932585	Piezas	8	8
DIF210201932586	Piezas	3	3
DIF210201932587	Piezas	2	2
DIF210201932590	Piezas	2	2
DIF210201932615	Piezas	9	9
DIF210201932616	Piezas	4	4
DIF210201932618	Piezas	4	4
DIF210201932619	Piezas	4	4
DIF210201932620	Piezas	10	10
DIF210201932621	Piezas	1	1
DIF210201932622	Piezas	20	20
DIF210201932624	Piezas	1	1
DIF210201933321	Piezas	14	14
DIF210201933322	Piezas	3	3
DIF210201933323	Piezas	10	10
DIF210201933324	Piezas	7	7
DIF210201933325	Piezas	3	3
DIF210201933331	Piezas	10	10
DIF210201933332	Piezas	2	2
DIF210201933335	Piezas	15	15
DIF210201933336	Piezas	22	22
DIF210201933337	Piezas	14	14
DIF210201933338	Piezas	21	21
DIF210201933340	Piezas	16	16
DIF210201933341	Piezas	6	6
DIF210201933342	Piezas	13	13
DIF210201933945	Piezas	7	7
DIF210201933963	Piezas	19	19
DIF210201933964	Piezas	9	9
DIF210201933967	Piezas	2	2
DIF210201933971	Piezas	12	12
DIF210201933975	Piezas	15	15
DIF210201933977	Piezas	16	16
DIF210201933978	Piezas	13	13
DIF210201934508	Piezas	4	4
DIF210201934514	Piezas	23	23
DIF210201934520	Piezas	12	12



FOLIO	UNIDAD DE MEDIDA	META	META MODIFICADA
DIF210201934868	Piezas	2	2
DIF210201934870	Piezas	1	1
DIF210201934872	Piezas	2	2
DIF210201934873	Piezas	5	5
DIF210201934874	Piezas	4	4
DIF210201934881	Piezas	1	1
DIF210201934883	Piezas	9	9
DIF210201934885	Piezas	2	2
DIF210201934888	Piezas	5	5
DIF210201924206	Piezas	15	15
DIF210201927393	Piezas	25	25
DIF210201927404	Piezas	6	6
DIF210201927408	Piezas	5	5
DIF210201927410	Piezas	2	2
DIF210201927412	Piezas	14	14
DIF210201927414	Piezas	5	5
DIF210201927416	Piezas	2	2
DIF210201927418	Piezas	2	2
DIF210201926000	Piezas	15	15
DIF210201928164	Metros Cuadrados	1960	1960
DIF210201928167	Metros Cuadrados	920	920
DIF210201932665	Piezas	5	5
DIF210201932666	Piezas	18	18
DIF210201932676	Piezas	7	7
DIF210201932680	Piezas	21	21
DIF210201933348	Piezas	11	11
DIF210201933359	Piezas	19	19
DIF210201933360	Piezas	16	16
DIF210201933363	Piezas	5	5
DIF210201933365	Piezas	3	3
DIF210201933367	Piezas	3	3
DIF210201933368	Piezas	2	2
DIF210201933369	Piezas	1	1
DIF210201933370	Piezas	13	13
DIF210201933372	Piezas	1	1
DIF210201933373	Piezas	13	13
DIF210201933378	Piezas	1	1
DIF210201933379	Piezas	13	13
DIF210201933986	Piezas	12	12
DIF210201933988	Piezas	17	17
DIF210201933990	Piezas	5	5
DIF210201933992	Piezas	2	2
DIF210201933997	Piezas	3	3
DIF210201934000	Piezas	18	18



FOLIO	UNIDAD DE MEDIDA	META	META MODIFICADA
DIF210201934004	Piezas	7	7
DIF210201934525	Piezas	33	33
DIF210201934526	Piezas	21	21
DIF210201934529	Piezas	5	5
DIF210201934530	Piezas	13	13
DIF210201934533	Piezas	17	17
DIF210201934535	Piezas	32	32
DIF210201934538	Piezas	10	10
DIF210201934889	Piezas	1	1
DIF210201934891	Piezas	1	1
DIF210201934894	Piezas	1	1
DIF210201934898	Piezas	1	1
DIF210201934902	Piezas	1	1
DIF210201934903	Piezas	2	2
DIF210201934905	Piezas	2	2
DIF210201934908	Piezas	9	9
DIF210201924239	Piezas	8	8
DIF210201924253	Piezas	27	27
DIF210201924263	Piezas	18	18
DIF210201927420	Piezas	7	7
DIF210201927422	Piezas	5	5
DIF210201927423	Piezas	8	8
DIF210201927424	Piezas	2	2
DIF210201927425	Piezas	9	9
DIF210201927426	Piezas	12	12
DIF210201927427	Piezas	5	5
DIF210201927431	Piezas	9	9
DIF210201927433	Piezas	12	12
DIF210201927434	Piezas	11	11
DIF210201927436	Piezas	4	4
DIF210201926049	Piezas	18	18
DIF210201928200	Metros Cuadrados	1426	1426
DIF210201928203	Metros lineales	35	35
DIF210201928204	Metros Cuadrados	217.2	217.2
DIF210201928210	Metros Cuadrados	2888	2888
DIF210201928211	Metros Cuadrados	1586	1586
DIF210201928213	Metros lineales	88	88
DIF210201928215	Toma(s)	16	16
DIF210201929824	Piezas	1	1
DIF210201929825	Piezas	21	21
DIF210201932728	Piezas	6	6
DIF210201932729	Piezas	2	2
DIF210201932730	Piezas	4	4
DIF210201932732	Piezas	4	4



FOLIO	UNIDAD DE MEDIDA	META	META MODIFICADA
DIF210201932734	Piezas	2	2
DIF210201932737	Piezas	5	5
DIF210201932738	Piezas	5	5
DIF210201932739	Piezas	5	5
DIF210201932801	Piezas	3	3
DIF210201933381	Piezas	2	2
DIF210201933382	Piezas	1	1
DIF210201933384	Piezas	7	7
DIF210201933385	Piezas	13	13
DIF210201933386	Piezas	1	1
DIF210201933387	Piezas	3	3
DIF210201933389	Piezas	2	2
DIF210201933390	Piezas	1	1
DIF210201933391	Piezas	9	9
DIF210201933392	Piezas	13	13
DIF210201933393	Piezas	1	1
DIF210201933394	Piezas	20	20
DIF210201933395	Piezas	7	7
DIF210201933396	Piezas	4	4
DIF210201933402	Piezas	3	3
DIF210201933403	Piezas	2	2
DIF210201933404	Piezas	7	7
DIF210201933405	Piezas	1	1
DIF210201933406	Piezas	19	19
DIF210201934006	Metros lineales	12	12
DIF210201934007	Piezas	2	2
DIF210201934009	Piezas	5	5
DIF210201934010	Piezas	20	20
DIF210201934012	Piezas	19	19
DIF210201934013	Piezas	20	20
DIF210201934016	Piezas	17	17
DIF210201934021	Piezas	17	17
DIF210201934022	Piezas	2	2
DIF210201934025	Piezas	14	14
DIF210201934545	Piezas	28	28
DIF210201934546	Piezas	32	32
DIF210201934548	Piezas	3	3
DIF210201934553	Piezas	29	29
DIF210201934554	Piezas	7	7
DIF210201934555	Piezas	4	4
DIF210201934557	Piezas	20	20
DIF210201934558	Piezas	19	19
DIF210201934559	Piezas	17	17
DIF210201934564	Piezas	15	15



FOLIO	UNIDAD DE MEDIDA	META	META MODIFICADA
DIF210201934915	Piezas	23	23
DIF210201934921	Piezas	1	1
DIF210201934931	Metros Cuadrados	3002.1	3002.1
DIF210201924267	Piezas	26	26
DIF210201924284	Piezas	6	6
DIF210201924302	Piezas	28	28
DIF210201924308	Piezas	27	27
DIF210201926814	Piezas	4	4
DIF210201927557	Piezas	1	1
DIF210201927558	Piezas	1	1
DIF210201927585	Piezas	16	16
DIF210201927586	Piezas	12	12
DIF210201927642	Piezas	13	13
DIF210201927688	Piezas	25	25
DIF210201926092	Piezas	1	1
DIF210201926112	Piezas	11	11
DIF210201928233	Metros Cuadrados	850	850
DIF210201928236	Metros lineales	37	37
DIF210201928238	Metros Cuadrados	374	374
DIF210201929875	Piezas	8	8
DIF210201932802	Piezas	2	2
DIF210201932803	Piezas	3	3
DIF210201932819	Piezas	8	8
DIF210201932822	Piezas	1	1
DIF210201932823	Piezas	4	4
DIF210201932842	Piezas	4	4
DIF210201934567	Piezas	8	8
DIF210201934569	Piezas	31	31
DIF210201934570	Piezas	4	4
DIF210201934574	Piezas	33	33
DIF210201934575	Piezas	3	3
DIF210201934577	Piezas	20	20
DIF210201934578	Piezas	20	20
DIF210201934579	Piezas	17	17
DIF210201934580	Piezas	33	33
DIF210201934581	Piezas	18	18
DIF210201934585	Piezas	4	4
DIF210201934588	Piezas	17	17
DIF210201924317	Piezas	13	13
DIF210201924319	Piezas	19	19
DIF210201924350	Piezas	20	20
DIF210201924354	Piezas	17	17
DIF210201924362	Piezas	25	25
DIF210201926821	Piezas	9	9



FOLIO	UNIDAD DE MEDIDA	META	META MODIFICADA
DIF210201927693	Piezas	16	16
DIF210201927699	Piezas	17	17
DIF210201927701	Piezas	25	25
DIF210201927711	Piezas	8	8
DIF210201926142	Piezas	11	11
DIF210201926152	Piezas	23	23
DIF210201926162	Piezas	16	16
DIF210201931943	Aula	100	100
DIF210201932848	Metros lineales	2	2
DIF210201932851	Piezas	9	9
DIF210201932852	Piezas	2	2
DIF210201932855	Piezas	9	9
DIF210201932860	Piezas	13	13
DIF210201934117	Piezas	14	14
DIF210201934119	Piezas	9	9
DIF210201934121	Piezas	22	22
DIF210201934123	Piezas	24	24
DIF210201934125	Piezas	30	30
DIF210201934127	Piezas	22	22
DIF210201934131	Piezas	10	10
DIF210201934132	Piezas	29	29
DIF210201934133	Piezas	15	15
DIF210201934135	Piezas	7	7
DIF210201934589	Piezas	27	27
DIF210201934590	Piezas	12	12
DIF210201934592	Piezas	26	26
DIF210201934593	Piezas	24	24
DIF210201934595	Piezas	4	4
DIF210201934600	Piezas	2	2
DIF210201934602	Piezas	6	6
DIF210201934604	Piezas	14	14
DIF210201934605	Piezas	5	5
DIF210201934607	Piezas	16	16
DIF210201934608	Piezas	17	17
DIF210201934609	Piezas	23	23
DIF210201934610	Piezas	16	16
DIF210201934973	Piezas	2	2
DIF210201934977	Piezas	19	19
DIF210201934978	Piezas	5	5
DIF210201924376	Piezas	28	28
DIF210201924381	Piezas	13	13
DIF210201924404	Piezas	11	11
DIF210201926930	Piezas	7	7
DIF210201926969	Piezas	21	21



FOLIO	UNIDAD DE MEDIDA	META	META MODIFICADA
DIF210201927713	Piezas	14	14
DIF210201927727	Piezas	10	10
DIF210201927733	Piezas	8	8
DIF210201927773	Piezas	24	24
DIF210201926168	Piezas	24	24
DIF210201926181	Piezas	17	17
DIF210201926208	Piezas	20	20
DIF210201932876	Piezas	17	17
DIF210201933459	Piezas	5	5
DIF210201933462	Piezas	12	12
DIF210201933465	Piezas	1	1
DIF210201933466	Piezas	15	15
DIF210201933468	Piezas	2	2
DIF210201933471	Piezas	11	11
DIF210201933473	Piezas	2	2
DIF210201933474	Piezas	5	5
DIF210201934137	Piezas	12	12
DIF210201934138	Piezas	12	12
DIF210201934139	Piezas	16	16
DIF210201934143	Piezas	26	26
DIF210201934144	Piezas	26	26
DIF210201934146	Piezas	23	23
DIF210201934149	Piezas	26	26
DIF210201934155	Piezas	4	4
DIF210201934156	Piezas	16	16
DIF210201934157	Piezas	16	16
DIF210201934158	Piezas	12	12
DIF210201934159	Piezas	12	12
DIF210201934160	Piezas	1	1
DIF210201934161	Piezas	5	5
DIF210201934162	Piezas	20	20
DIF210201934171	Piezas	2	2
DIF210201934612	Piezas	29	29
DIF210201934614	Piezas	13	13
DIF210201934617	Piezas	3	3
DIF210201934620	Piezas	17	17
DIF210201934621	Piezas	9	9
DIF210201934622	Piezas	17	17
DIF210201934623	Piezas	13	13
DIF210201934624	Piezas	13	13
DIF210201934625	Piezas	8	8
DIF210201934626	Piezas	22	22
DIF210201934628	Piezas	18	18
DIF210201934983	Piezas	3	3



FOLIO	UNIDAD DE MEDIDA	META	META MODIFICADA
DIF210201934985	Piezas	14	14
DIF210201934987	Piezas	4	4
DIF210201934990	Piezas	8	8
DIF210201934991	Piezas	11	11
DIF210201934992	Piezas	7	7
DIF210201934993	Piezas	18	18
DIF210201934995	Piezas	7	7
DIF210201934996	Piezas	14	14
DIF210201934997	Piezas	10	10
DIF210201934998	Piezas	7	7
DIF210201935000	Piezas	17	17
DIF210201935001	Piezas	5	5
DIF210201935002	Piezas	12	12
DIF210201935003	Piezas	6	6
DIF210201924413	Piezas	24	24
DIF210201924419	Piezas	15	15
DIF210201924422	Piezas	5	5
DIF210201924446	Piezas	8	8
DIF210201926987	Piezas	6	6
DIF210201927007	Piezas	17	17
DIF210201927012	Piezas	22	22
DIF210201927018	Piezas	5	5
DIF210201927775	Piezas	11	11
DIF210201927803	Piezas	24	24
DIF210201927805	Piezas	23	23
DIF210201926216	Piezas	18	18
DIF210201926252	Piezas	20	20
DIF210201928426	Metros Cuadrados	1960	1960
DIF210201928463	Toma(s)	10	10
DIF210201932086	Aula	100	100
DIF210201932948	Piezas	9	9
DIF210201932950	Piezas	3	3
DIF210201932951	Piezas	9	9
DIF210201932953	Piezas	6	6
DIF210201932973	Piezas	10	10
DIF210201932974	Piezas	10	10
DIF210201932975	Piezas	4	4
DIF210201932976	Piezas	10	10
DIF210201932977	Piezas	4	4
DIF210201932978	Piezas	8	8
DIF210201932979	Piezas	8	8
DIF210201932980	Piezas	9	9
DIF210201932981	Piezas	12	12
DIF210201933477	Piezas	1	1



FOLIO	UNIDAD DE MEDIDA	META	META MODIFICADA
DIF210201933478	Piezas	2	2
DIF210201933480	Piezas	9	9
DIF210201933481	Piezas	5	5
DIF210201933484	Piezas	3	3
DIF210201933486	Piezas	8	8
DIF210201933487	Piezas	7	7
DIF210201933488	Piezas	13	13
DIF210201933489	Piezas	5	5
DIF210201933491	Piezas	7	7
DIF210201933496	Piezas	8	8
DIF210201933497	Piezas	10	10
DIF210201934173	Piezas	12	12
DIF210201934177	Piezas	12	12
DIF210201934179	Piezas	13	13
DIF210201934639	Piezas	10	10
DIF210201934640	Piezas	21	21
DIF210201934642	Piezas	7	7
DIF210201935010	Piezas	13	13
DIF210201935013	Piezas	18	18
DIF210201935015	Piezas	5	5
DIF210201935018	Piezas	3	3
DIF210201935020	Piezas	12	12
DIF210201924460	Piezas	8	8
DIF210201924462	Piezas	19	19
DIF210201924468	Piezas	30	30
DIF210201924479	Piezas	30	30
DIF210201924485	Piezas	7	7
DIF210201924489	Piezas	15	15
DIF210201927023	Piezas	10	10
DIF210201927026	Piezas	1	1
DIF210201927027	Piezas	2	2
DIF210201927028	Piezas	2	2
DIF210201927029	Piezas	7	7
DIF210201927030	Piezas	15	15
DIF210201927031	Piezas	6	6
DIF210201927032	Piezas	14	14
DIF210201927035	Piezas	10	10
DIF210201927036	Piezas	24	24
DIF210201927051	Piezas	18	18
DIF210201926263	Piezas	20	20
DIF210201928478	Metros Cuadrados	4508	4508
DIF210201928482	Metros Cuadrados	2116	2116
DIF210201928492	Metros lineales	70	70
DIF210201923128	Piezas	3	3



FOLIO	UNIDAD DE MEDIDA	META	META MODIFICADA
DIF210201911517	Piezas	11	11
DIF210201911529	Piezas	8	8
DIF210201911545	Piezas	21	21
DIF210201911559	Piezas	15	15
DIF210201923188	Piezas	7	7
DIF210201923198	Piezas	24	24
DIF210201923219	Piezas	7	7
DIF210201911610	Piezas	19	19
DIF210201923247	Piezas	14	14
DIF210201923253	Piezas	15	15
DIF210201923257	Piezas	20	20
DIF210201923273	Piezas	32	32
DIF210201923281	Piezas	28	28
DIF210201923323	Piezas	33	33
DIF210201923355	Piezas	23	23
DIF210201923369	Piezas	8	8
DIF210201923387	Piezas	6	6
DIF210201923419	Piezas	3	3
DIF210201923431	Piezas	32	32
DIF210201923441	Piezas	4	4
DIF210201923449	Piezas	16	16
DIF210201923458	Piezas	22	22
DIF210201923478	Piezas	33	33
DIF210201923498	Piezas	13	13
DIF210201923502	Piezas	4	4
DIF210201923534	Piezas	32	32
DIF210201923539	Piezas	1	1
DIF210201923545	Piezas	23	23
DIF210201923549	Piezas	15	15
DIF210201923565	Piezas	23	23
DIF210201923573	Piezas	21	21
DIF210201923591	Piezas	5	5
DIF210201923595	Piezas	32	32
DIF210201923603	Piezas	18	18
DIF210201923621	Piezas	17	17
DIF210201923623	Piezas	9	9
DIF210201923625	Piezas	3	3
DIF210201923629	Piezas	1	1
DIF210201923657	Piezas	1	1
DIF210201923665	Piezas	11	11
DIF210201923669	Piezas	32	32
DIF210201914349	Piezas	4349	4349
DIF210201923686	Piezas	30	30
DIF210201912927	Metros Cuadrados	5535	5535



FOLIO	UNIDAD DE MEDIDA	META	META MODIFICADA
DIF210201923605	Piezas	10	10
DIF210201923611	Piezas	33	33
DIF210201923613	Piezas	9	9
DIF210201923619	Piezas	3	3
DIF210201923627	Piezas	20	20
DIF210201923635	Piezas	9	9
DIF210201923639	Piezas	2	2
DIF210201923643	Piezas	10	10
DIF210201923645	Piezas	8	8
DIF210201924332	Piezas	15	15
DIF210201924359	Piezas	4	4
DIF210201925863	Piezas	5	5
DIF210201925887	Piezas	6	6
DIF210201923649	Piezas	25	25
DIF210201923661	Piezas	8	8
DIF210201923675	Piezas	7	7
DIF210201923682	Piezas	13	13
DIF210201924383	Piezas	22	22
DIF210201924387	Piezas	13	13
DIF210201924389	Piezas	23	23
DIF210201924396	Piezas	26	26
DIF210201925917	Piezas	6	6
DIF210201912925	Metros Cuadrados	2145	2145
DIF210201924430	Piezas	18	18
DIF210201924454	Piezas	8	8
DIF210201924464	Piezas	27	27
DIF210201924560	Piezas	24	24
DIF210201924566	Piezas	4	4
DIF210201926057	Piezas	3	3
DIF210201923132	Piezas	30	30
DIF210201924578	Piezas	21	21
DIF210201924591	Piezas	26	26
DIF210201924595	Piezas	3	3
DIF210201924597	Piezas	2	2
DIF210201924601	Piezas	17	17
DIF210201924603	Piezas	25	25
DIF210201924605	Piezas	29	29
DIF210201924611	Piezas	11	11
DIF210201924620	Piezas	18	18
DIF210201926100	Piezas	4	4
DIF210201924623	Piezas	10	10
DIF210201924639	Piezas	14	14
DIF210201924649	Piezas	2	2
DIF210201924653	Piezas	19	19



FOLIO	UNIDAD DE MEDIDA	META	META MODIFICADA
DIF210201926128	Piezas	6	6
DIF210201926132	Piezas	18	18
DIF210201926144	Piezas	10	10
DIF210201926158	Piezas	12	12
DIF210201923194	Piezas	7	7
DIF210201923200	Piezas	30	30
DIF210201924679	Piezas	12	12
DIF210201924689	Piezas	21	21
DIF210201924707	Piezas	26	26
DIF210201924715	Piezas	24	24
DIF210201924717	Piezas	22	22
DIF210201924725	Piezas	19	19
DIF210201926172	Piezas	16	16
DIF210201926176	Piezas	17	17
DIF210201926194	Piezas	20	20
DIF210201923266	Piezas	11	11
DIF210201923293	Piezas	16	16
DIF210201924739	Metros Cuadrados	5076	5076
DIF210201926228	Piezas	22	22
DIF210201926248	Piezas	12	12
DIF210201926259	Piezas	16	16
DIF210201923306	Piezas	8	8
DIF210201923314	Piezas	6	6
DIF210201923316	Piezas	18	18
DIF210201923329	Piezas	20	20
DIF210201923343	Piezas	31	31
DIF210201923346	Piezas	19	19
DIF210201924020	Piezas	9	9
DIF210201924052	Piezas	29	29
DIF210201924059	Piezas	20	20
DIF210201926267	Piezas	17	17
DIF210201923350	Piezas	33	33
DIF210201923359	Piezas	14	14
DIF210201923365	Piezas	26	26
DIF210201924077	Piezas	11	11
DIF210201924079	Piezas	17	17
DIF210201924096	Piezas	2	2
DIF210201923389	Piezas	5	5
DIF210201923402	Piezas	3	3
DIF210201923414	Piezas	8	8
DIF210201924113	Piezas	8	8
DIF210201924129	Piezas	28	28
DIF210201923438	Piezas	16	16
DIF210201923468	Piezas	3	3



FOLIO	UNIDAD DE MEDIDA	META	META MODIFICADA
DIF210201924153	Piezas	33	33
DIF210201924163	Piezas	19	19
DIF210201924171	Piezas	24	24
DIF210201923472	Piezas	32	32
DIF210201923482	Piezas	20	20
DIF210201923486	Piezas	28	28
DIF210201923496	Piezas	11	11
DIF210201923504	Piezas	17	17
DIF210201923506	Piezas	11	11
DIF210201924195	Piezas	32	32
DIF210201924202	Piezas	2	2
DIF210201924210	Piezas	29	29
DIF210201924219	Piezas	8	8
DIF210201924227	Piezas	3	3
DIF210201924229	Piezas	5	5
DIF210201923516	Piezas	10	10
DIF210201923520	Piezas	9	9
DIF210201923522	Piezas	22	22
DIF210201923528	Piezas	30	30
DIF210201923535	Piezas	3	3
DIF210201923537	Piezas	19	19
DIF210201923541	Piezas	7	7
DIF210201923553	Piezas	7	7
DIF210201924247	Piezas	24	24
DIF210201924249	Piezas	8	8
DIF210201924255	Piezas	11	11
DIF210201924275	Piezas	18	18
DIF210201924288	Piezas	7	7
DIF210201923561	Piezas	28	28
DIF210201923569	Piezas	22	22
DIF210201923577	Piezas	1	1
DIF210201923579	Piezas	27	27
DIF210201923583	Piezas	30	30
DIF210201923587	Piezas	30	30
DIF210201924292	Piezas	33	33
DIF210201924304	Piezas	4	4
DIF210201924314	Piezas	3	3
DIF210201924321	Piezas	14	14
DIF210201935476	Piezas	1	1
DIF210201935490	Piezas	14	14
DIF210201935502	Piezas	17	17
DIF210201935503	Piezas	18	18
DIF210201935505	Piezas	3	3
DIF210201935506	Piezas	9	9



FOLIO	UNIDAD DE MEDIDA	META	META MODIFICADA
DIF210201935508	Piezas	13	13
DIF210201935511	Piezas	10	10
DIF210201935512	Piezas	7	7
DIF210201935517	Piezas	20	20
DIF210201935519	Piezas	19	19
DIF210201935525	Piezas	11	11
DIF210201936028	Piezas	18	18
DIF210201936034	Piezas	13	13
DIF210201936037	Piezas	13	13
DIF210201936039	Piezas	18	18
DIF210201936044	Piezas	6	6
DIF210201936151	Piezas	16	16
DIF210201936165	Piezas	22	22
DIF210201936182	Piezas	24	24
DIF210201938745	Maquinaria y equipo	2732	2732
DIF210201936330	Piezas	20	20
DIF210201940016	Lote	4	4
DIF210201940146	Metros cuadrados de construcción	1	1544.78
DIF210201935112	Piezas	4	4
DIF210201935127	Piezas	11	11
DIF210201935128	Piezas	7	7
DIF210201935129	Piezas	2	2
DIF210201935143	Piezas	12	12
DIF210201935232	Piezas	16	16
DIF210201935242	Piezas	9	9
DIF210201942036	Metros Cuadrados	50039	50039
DIF210201935267	Piezas	16	16
DIF210201935290	Piezas	13	13
DIF210201935293	Piezas	11	11
DIF210201935298	Piezas	8	8
DIF210201935302	Piezas	12	12
DIF210201942043	Metros Cuadrados	116357	116357
DIF210201942049	Metros Cuadrados	1800	1800
DIF210201935314	Piezas	13	13
DIF210201935318	Piezas	19	19
DIF210201935323	Piezas	8	8
DIF210201935355	Piezas	9	9
DIF210201935357	Piezas	8	8
DIF210201935358	Piezas	11	11
DIF210201935445	Piezas	16	16
DIF210201935446	Piezas	12	12
DIF210201935450	Piezas	18	18
DIF210201935451	Piezas	15	15



FOLIO	UNIDAD DE MEDIDA	META	META MODIFICADA
DIF210201935528	Piezas	15	15
DIF210201935529	Piezas	7	7
DIF210201938913	Estudio de preinversión	30	30
DIF210201940601	Metros cuadrados de construcción	1	1364.4
DIF210201935639	Piezas	15	15
DIF210201940021	Metros cuadrados de construcción	1	3024.5
DIF210201940027	Metros cuadrados de construcción	1	2029.69
DIF210201935650	Piezas	15	15
DIF210201935653	Piezas	5	5
DIF210201935660	Piezas	16	16
DIF210201935680	Piezas	2	2
DIF210201939842	Metros cuadrados de construcción	1	2689.23
DIF210201942437	Metros Cuadrados	300000	300000
DIF210201939897	Metros cuadrados de construcción	1	500
DIF210201937386	Otros	1	1
DIF210201937387	Otros	1	1
DIF210201945015	Equipamiento	21	21
DIF210201942510	Puente(s)	1	1
DIF210201936322	Piezas	2	2
DIF210201936324	Piezas	11	11
DIF210201936328	Piezas	2	2
DIF210201939497	Metros cuadrados de construcción	1	500
DIF210201935150	Piezas	4	4
DIF210201935159	Piezas	10	10
DIF210201935163	Piezas	2	2
DIF210201935169	Piezas	2	2
DIF210201940019	Metros cuadrados de construcción	1	1819.24
DIF210201935181	Piezas	15	15
DIF210201935185	Piezas	2	2
DIF210201935186	Piezas	15	15
DIF210201940035	Metros cuadrados de construcción	1	2845.81
DIF210201940042	Metros cuadrados de construcción	1	1455.47
DIF210201938894	Estudio de preinversión	35	35
DIF210201935197	Piezas	9	9
DIF210201935208	Piezas	18	18



FOLIO	UNIDAD DE MEDIDA	META	META MODIFICADA
DIF210201935211	Piezas	18	18
DIF210201935217	Piezas	9	9
DIF210201940112	Metros cuadrados de construcción	1	540
DIF210201937963	Equipamiento	3	3
DIF210201935220	Piezas	17	17
DIF210201940137	Metros cuadrados de construcción	1	1492
DIF210201940169	Metros cuadrados de construcción	1	1050.02
DIF210201935259	Piezas	9	9
DIF210201935275	Piezas	4	4
DIF210201935277	Piezas	12	12
DIF210201935280	Piezas	13	13
DIF210201935326	Piezas	10	10
DIF210201935333	Piezas	8	8
DIF210201936018	Piezas	25	25
DIF210201936019	Piezas	3	3
DIF210201936023	Piezas	2	2
DIF210201936026	Piezas	4	4
DIF210201939848	Metros cuadrados de construcción	1	1937.35
DIF210201939865	Metros cuadrados de construcción	1	2295.76
DIF210201935342	Piezas	14	14
DIF210201935349	Piezas	18	18
DIF210201936048	Piezas	2	2
DIF210201936056	Piezas	6	6
DIF210201936059	Piezas	1	1
DIF210201936061	Piezas	1	1
DIF210201939896	Metros cuadrados de construcción	1	2280.7
DIF210201941933	Equipamiento	207	207
DIF210201935405	Piezas	17	17
DIF210201942056	Metros Cuadrados	4100	4100
DIF210201935418	Piezas	13	13
DIF210201935419	Piezas	9	9
DIF210201935428	Piezas	3	3
DIF210201935429	Piezas	17	17
DIF210201935431	Piezas	19	19
DIF210201935433	Piezas	11	11
DIF210201935435	Piezas	3	3
DIF210201935436	Piezas	2	2
DIF210201935439	Piezas	12	12



FOLIO	UNIDAD DE MEDIDA	META	META MODIFICADA
DIF210201937437	Otros	1	1
DIF210201935442	Piezas	13	13
DIF210201935457	Piezas	17	17
DIF210201935461	Piezas	18	18
DIF210201935462	Piezas	8	8
DIF210201935465	Piezas	6	6
DIF210201935467	Piezas	14	14
DIF210201935468	Piezas	14	14
DIF210201935469	Piezas	5	5
DIF210201935471	Piezas	14	14
DIF210201936131	Piezas	26	26
DIF210201935474	Piezas	20	20
DIF210201935475	Piezas	9	9
DIF210201935478	Piezas	14	14
DIF210201935481	Piezas	17	17
DIF210201935482	Piezas	14	14
DIF210201935483	Piezas	20	20
DIF210201935484	Piezas	14	14
DIF210201935486	Piezas	5	5
DIF210201935488	Piezas	17	17
DIF210201935495	Piezas	20	20
DIF210201935496	Piezas	13	13
DIF210201936157	Piezas	10	10
DIF210201936191	Piezas	25	25
DIF210201935531	Piezas	4	4
DIF210201935532	Piezas	8	8
DIF210201935533	Piezas	19	19
DIF210201935535	Piezas	9	9
DIF210201935536	Piezas	3	3
DIF210201935541	Piezas	19	19
DIF210201935542	Piezas	3	3
DIF210201935543	Piezas	5	5
DIF210201935549	Piezas	12	12
DIF210201936208	Piezas	19	19
DIF210201936221	Piezas	26	26
DIF210201936241	Piezas	3	3
DIF210201935695	Piezas	3	3
DIF210201936293	Piezas	7	7
DIF210201936296	Piezas	15	15
DIF210201928888	Piezas	4	4
DIF210201928625	Metros Cuadrados	1698	1698
DIF210201932465	Piezas	3	3
DIF210201933909	Piezas	2	2
DIF210201924344	Piezas	11	11



FOLIO	UNIDAD DE MEDIDA	META	META MODIFICADA
DIF210201935014	Piezas	16	16
DIF210301970606	Piezas	13	13
DIF210301970611	Piezas	4	4
DIF210301970621	Piezas	9	9
DIF210301970287	Piezas	2	2
DIF210301970654	Piezas	11	11
DIF210301970321	Piezas	3	3
DIF210301970336	Piezas	5	5
DIF210301970338	Piezas	7	7
DIF210301970356	Piezas	8	8
DIF210301970699	Piezas	3	3
DIF210301970715	Piezas	1	1
DIF210301970368	Piezas	10	10
DIF210301970725	Piezas	8	8
DIF210301970379	Piezas	19	19
DIF210301970399	Piezas	6	6
DIF210301970758	Piezas	11	11
DIF210301970420	Piezas	21	21
DIF210301970775	Piezas	5	5
DIF210301966437	Metros lineales	315	0
DIF210301966438	Metros lineales	139	107.82
DIF210301966439	Metros lineales	380	0
DIF210301966440	Metros lineales	200	74.4
DIF210301966441	Metros lineales	43	0
DIF210301966442	Metros lineales	218	0
DIF210301966443	Metros lineales	64	69.27
DIF210301966444	Metros lineales	1160	168.5
DIF210301970437	Piezas	7	7
DIF210301970791	Piezas	8	8
DIF210301970794	Piezas	7	7
DIF210301970800	Piezas	6	6
DIF210301970093	Piezas	28	28
DIF210301970449	Piezas	8	8
DIF210301970454	Piezas	10	10
DIF210301970459	Piezas	13	13
DIF210301970817	Piezas	10	10
DIF210301970819	Piezas	19	19
DIF210301970825	Piezas	15	15
DIF210301970474	Piezas	6	6
DIF210301970487	Piezas	26	26
DIF210301970832	Piezas	17	17
DIF210301970133	Piezas	28	28
DIF210301970503	Piezas	14	14
DIF210301970512	Piezas	13	13



FOLIO	UNIDAD DE MEDIDA	META	META MODIFICADA
DIF210301970858	Piezas	25	25
DIF210301970860	Piezas	1	1
DIF210301970524	Piezas	2	2
DIF210301970525	Piezas	17	17
DIF210301970532	Piezas	3	3
DIF210301970534	Piezas	13	13
DIF210301970540	Piezas	25	25
DIF210301970570	Piezas	17	17
DIF210301970573	Piezas	9	9
DIF210301970595	Piezas	5	5
DIF210301968394	Metros lineales	404	404
DIF210301968397	Metros lineales	166	166
DIF210301968398	Metros lineales	669	669
DIF210301968400	Metros lineales	205	205
DIF210301968405	Metros lineales	199	199
DIF210301968411	Metros lineales	709	709
DIF210301968412	Metros lineales	613	613
DIF210301968413	Metros lineales	336	336
DIF210301968414	Metros lineales	279	279
DIF210301968352	Metros lineales	398	398
DIF210301968355	Metros lineales	1920	1920
DIF210301968362	Metros lineales	2576	2576
DIF210301968375	Metros lineales	3265	3265
DIF210301956995	Planta(s)	1	1
DIF210301957597	Comedor(es)	100	100
DIF210301957598	Comedor(es)	100	100
DIF210301957599	Comedor(es)	100	100
DIF210301956909	Albergue(s)	1	1
DIF210301957133	Planta(s)	1	1
DIF210301957134	Planta(s)	1	1
DIF210301957136	Planta(s)	1	1
DIF210301957143	Planta(s)	1	1
DIF210301957145	Planta(s)	1	1
DIF210301957146	Planta(s)	1	1
DIF210301957148	Planta(s)	1	1
DIF210301957149	Planta(s)	1	1
DIF210301957150	Planta(s)	1	1
DIF210301957151	Planta(s)	1	1
DIF210302003700	Mobiliario y equipo	4	4
DIF210301958488	Conexione(s)	1	1
DIF210302003345	Puente(s)	1	1
DIF210302003354	Metros Cuadrados	417831.61	417831.61
DIF210301958625	Albergue(s)	9	9
DIF210302001603	Piezas	1	1



FOLIO	UNIDAD DE MEDIDA	META	META MODIFICADA
DIF210302003812	Piezas	37	37
DIF210302003813	Equipamiento	2	2
DIF210302003815	Equipamiento	7	7
DIF210302003833	Equipamiento	9	9
DIF210302003834	Equipamiento	7	7
DIF210301957036	Planta(s)	1	1
DIF210301957115	Planta(s)	1	1
DIF210301957123	Planta(s)	1	1
DIF210301957129	Planta(s)	1	1
DIF210301990322	Piezas	1	1
DIF210301990326	Piezas	5	5
DIF210301990327	Piezas	2	2
DIF210301990329	Piezas	1	1
DIF210301990332	Piezas	1	1
DIF210301990334	Piezas	1	1
DIF210301990335	Piezas	2	2
DIF210301990338	Piezas	8	8
DIF210301990779	Piezas	2	2
DIF210301990782	Piezas	4	4
DIF210301990789	Piezas	3	3
DIF210301990790	Piezas	9	9
DIF210301990340	Piezas	1	1
DIF210301990341	Piezas	1	1
DIF210301990344	Piezas	4	4
DIF210301990345	Piezas	4	4
DIF210301990346	Piezas	1	1
DIF210301990348	Piezas	4	4
DIF210301990349	Piezas	14	14
DIF210301990351	Piezas	5	5
DIF210301990353	Piezas	1	1
DIF210301990354	Piezas	3	3
DIF210301990356	Piezas	1	1
DIF210301990357	Piezas	17	17
DIF210301990359	Piezas	5	5
DIF210301990361	Piezas	5	5
DIF210301990799	Piezas	20	20
DIF210301990801	Piezas	4	4
DIF210301990814	Piezas	1	1
DIF210301990842	Piezas	14	14
DIF210301990364	Piezas	16	16
DIF210301990367	Piezas	12	12
DIF210301990370	Piezas	2	2
DIF210301990371	Piezas	7	7
DIF210301990847	Piezas	10	10



FOLIO	UNIDAD DE MEDIDA	META	META MODIFICADA
DIF210301990864	Piezas	6	6
DIF210301990865	Piezas	8	8
DIF210301972505	Piezas	6	6
DIF210301972506	Piezas	5	5
DIF210301972508	Piezas	22	22
DIF210301972511	Piezas	15	15
DIF210301972514	Piezas	15	15
DIF210301972515	Piezas	2	2
DIF210301972519	Piezas	14	14
DIF210301972521	Piezas	1	1
DIF210301972526	Piezas	6	6
DIF210301972527	Piezas	4	4
DIF210301972528	Piezas	14	14
DIF210301972530	Piezas	11	11
DIF210301972531	Piezas	12	12
DIF210301972533	Piezas	23	23
DIF210301975845	Metros Cuadrados	2691	2691
DIF210301984961	Metros Cuadrados	800	800
DIF210301984236	Piezas	5	5
DIF210301984979	Metros Cuadrados	500	500
DIF210301984983	Aula	1	1
DIF210301989977	Piezas	2	2
DIF210301989979	Piezas	4	4
DIF210301989983	Piezas	4	4
DIF210301989985	Piezas	1	1
DIF210301989988	Piezas	8	8
DIF210301989992	Piezas	6	6
DIF210301989386	Metros Cuadrados	9832	9832
DIF210301989997	Piezas	1	1
DIF210301990000	Piezas	6	6
DIF210301990003	Piezas	2	2
DIF210301990005	Piezas	12	12
DIF210301990007	Piezas	13	13
DIF210301990156	Piezas	1	1
DIF210301990159	Piezas	1	1
DIF210301990219	Piezas	6	6
DIF210301990222	Piezas	4	4
DIF210301990226	Piezas	9	9
DIF210301990227	Piezas	4	4
DIF210301990230	Piezas	2	2
DIF210301990236	Piezas	4	4
DIF210301990239	Piezas	17	17
DIF210301990241	Piezas	13	13
DIF210301990692	Piezas	7	7



FOLIO	UNIDAD DE MEDIDA	META	META MODIFICADA
DIF210301990699	Piezas	9	9
DIF210301990704	Piezas	11	11
DIF210301990247	Piezas	10	10
DIF210301990253	Piezas	5	5
DIF210301990258	Piezas	3	3
DIF210301990706	Piezas	2	2
DIF210301990708	Piezas	6	6
DIF210301990717	Piezas	7	7
DIF210301990722	Piezas	1	1
DIF210301990730	Piezas	7	7
DIF210301990734	Piezas	10	10
DIF210301990735	Piezas	10	10
DIF210301990740	Piezas	9	9
DIF210301990745	Piezas	4	4
DIF210301990746	Piezas	7	7
DIF210301990295	Piezas	8	8
DIF210301990300	Piezas	13	13
DIF210301990303	Piezas	3	3
DIF210301990307	Piezas	9	9
DIF210301990310	Piezas	3	3
DIF210301990312	Piezas	1	1
DIF210301990763	Piezas	6	6
DIF210301990764	Piezas	6	6
DIF210301990771	Piezas	7	7
DIF210301990774	Piezas	5	5
DIF210301990116	Piezas	21	21
DIF210301990120	Piezas	15	15
DIF210301990122	Piezas	1	1
DIF210301990123	Piezas	3	3
DIF210301990128	Piezas	7	7
DIF210301990133	Piezas	15	15
DIF210301990140	Piezas	4	4
DIF210301990144	Piezas	3	3
DIF210301990146	Piezas	15	15
DIF210301990151	Piezas	12	12
DIF210301990152	Piezas	6	6
DIF210301975821	Metros Cuadrados	2465	2465
DIF210301975832	Metros Cuadrados	2465	2465
DIF210301975836	Metros Cuadrados	2500	2500
DIF210301975843	Metros Cuadrados	1600	1600
DIF210301971476	Piezas	2	2
DIF210301990827	Piezas	3	3
DIF210301990833	Piezas	15	15
DIF210301990837	Piezas	5	5



FOLIO	UNIDAD DE MEDIDA	META	META MODIFICADA
DIF210301971489	Piezas	17	17
DIF210301971500	Piezas	13	13
DIF210301990164	Piezas	4	4
DIF210301990176	Piezas	7	7
DIF210301990182	Piezas	3	3
DIF210301990186	Piezas	3	3
DIF210301990188	Piezas	16	16
DIF210301990192	Piezas	7	7
DIF210301990194	Piezas	2	2
DIF210301990201	Piezas	3	3
DIF210301990207	Piezas	9	9
DIF210301989930	Piezas	5	5
DIF210301989933	Piezas	4	4
DIF210301989941	Piezas	11	11
DIF210301989942	Piezas	9	9
DIF210301990208	Piezas	10	10
DIF210301989944	Piezas	1	1
DIF210301989946	Piezas	17	17
DIF210301989948	Piezas	18	18
DIF210301989952	Piezas	7	7
DIF210301989956	Piezas	4	4
DIF210301989959	Piezas	13	13
DIF210301989960	Piezas	7	7
DIF210301989963	Piezas	21	21
DIF210301989964	Piezas	13	13
DIF210301989966	Piezas	1	1
DIF210301989967	Piezas	1	1
DIF210301989969	Piezas	1	1
DIF210301990074	Piezas	2	2
DIF210301990084	Piezas	3	3
DIF210301990092	Piezas	10	10
DIF210301990098	Piezas	3	3
DIF210301990100	Piezas	10	10
DIF210301990104	Piezas	1	1
DIF210301990108	Piezas	7	7
DIF210301990113	Piezas	3	3
DIF210301971438	Piezas	19	19
DIF210301972446	Piezas	8	8
DIF210301972449	Piezas	26	26
DIF210301975862	Metros Cuadrados	2754	2754
DIF210301975870	Metros Cuadrados	3215	3215
DIF210301976459	Metros Cuadrados	5313	5313
DIF210301972537	Piezas	12	12
DIF210301976468	Metros Cuadrados	4026	4026



FOLIO	UNIDAD DE MEDIDA	META	META MODIFICADA
DIF210301972548	Piezas	14	14
DIF210301972550	Piezas	13	13
DIF210301972551	Piezas	5	5
DIF210301971605	Piezas	14	14
DIF210301975956	Metros Cuadrados	3931	3931
DIF210301971637	Piezas	24	24
DIF210301972796	Piezas	1	1
DIF210301975962	Metros Cuadrados	2893	2893
DIF210301975968	Metros Cuadrados	1247	1247
DIF210301975972	Metros Cuadrados	2050	2050
DIF210301975975	Metros Cuadrados	2425	2425
DIF210301975979	Metros Cuadrados	4250	4250
DIF210301975982	Metros Cuadrados	3689	3689
DIF210301975983	Metros Cuadrados	1927	1927
DIF210301971096	Piezas	13	13
DIF210301971645	Piezas	1	1
DIF210301971654	Piezas	16	16
DIF210301971665	Piezas	7	7
DIF210301972809	Piezas	5	5
DIF210301972810	Piezas	6	6
DIF210301972818	Piezas	1	1
DIF210301972822	Piezas	10	10
DIF210301975986	Metros Cuadrados	2084	2084
DIF210301976003	Metros Cuadrados	1295	1295
DIF210301971131	Piezas	23	23
DIF210301971672	Piezas	10	10
DIF210301972827	Piezas	1	1
DIF210301972834	Piezas	1	1
DIF210301976007	Metros Cuadrados	2017	2017
DIF210301976010	Metros Cuadrados	10640	10640
DIF210301976018	Metros Cuadrados	2212	2212
DIF210301976025	Metros Cuadrados	3408	3408
DIF210301976027	Piezas	4000	4000
DIF210301971151	Piezas	12	12
DIF210301971747	Piezas	22	22
DIF210301972851	Piezas	1	1
DIF210301972867	Piezas	6	6
DIF210301976029	Metros Cuadrados	4804	4804
DIF210301976036	Metros Cuadrados	2726	2726
DIF210301976037	Metros Cuadrados	4300	4300
DIF210301976039	Metros Cuadrados	3085	3085
DIF210301976044	Metros Cuadrados	1191	1191
DIF210301976045	Metros Cuadrados	6300	6300
DIF210301971776	Piezas	5	5



FOLIO	UNIDAD DE MEDIDA	META	META MODIFICADA
DIF210301972874	Piezas	6	6
DIF210301972931	Piezas	3	3
DIF210301972938	Piezas	7	7
DIF210301976050	Metros Cuadrados	1110	1110
DIF210301976052	Metros Cuadrados	3915	3915
DIF210301976196	Metros Cuadrados	5006	5006
DIF210301971796	Piezas	26	26
DIF210301971801	Piezas	19	19
DIF210301972947	Piezas	22	22
DIF210301972951	Piezas	15	15
DIF210301972952	Piezas	3	3
DIF210301972955	Piezas	8	8
DIF210301972961	Piezas	7	7
DIF210301972964	Piezas	3	3
DIF210301972968	Piezas	7	7
DIF210301976209	Metros Cuadrados	3390	3390
DIF210301976218	Metros Cuadrados	5555	5555
DIF210301972969	Piezas	22	22
DIF210301976220	Metros Cuadrados	3391	3391
DIF210301976222	Metros Cuadrados	2379	2379
DIF210301976225	Metros Cuadrados	4389	4389
DIF210301976230	Metros Cuadrados	2573	2573
DIF210301976237	Metros Cuadrados	1565	1565
DIF210301976245	Metros Cuadrados	6050	6050
DIF210301976269	Metros Cuadrados	1907	1907
DIF210301976277	Metros Cuadrados	1140	1140
DIF210301976281	Metros Cuadrados	1226	1226
DIF210301975774	Metros Cuadrados	1149	1149
DIF210301975781	Metros Cuadrados	4700	4700
DIF210301971317	Piezas	6	6
DIF210301972319	Piezas	1	1
DIF210301972325	Piezas	13	13
DIF210301972326	Piezas	21	21
DIF210301975787	Metros Cuadrados	3214	3214
DIF210301975802	Metros Cuadrados	5494	5494
DIF210301975803	Metros Cuadrados	2424	2424
DIF210301976325	Metros Cuadrados	3510	3510
DIF210301971356	Piezas	19	19
DIF210301971424	Piezas	25	25
DIF210301972345	Piezas	1	1
DIF210301972356	Piezas	22	22
DIF210301975813	Metros Cuadrados	4324	4324
DIF210301975815	Metros Cuadrados	361	361
DIF210301975853	Metros Cuadrados	1015	1015



FOLIO	UNIDAD DE MEDIDA	META	META MODIFICADA
DIF210301975855	Metros Cuadrados	3663	3663
DIF210301976436	Metros Cuadrados	1894	1894
DIF210301972087	Piezas	18	18
DIF210301972693	Piezas	1	1
DIF210301972702	Piezas	2	2
DIF210301972709	Piezas	9	9
DIF210301974026	Metros Cuadrados	100	100
DIF210301974034	Metros Cuadrados	70	70
DIF210301972097	Piezas	14	14
DIF210301976359	Metros Cuadrados	1150	1150
DIF210301971629	Piezas	10	10
DIF210301972116	Piezas	1	1
DIF210301972126	Piezas	9	9
DIF210301976371	Metros Cuadrados	1300	1300
DIF210301972134	Piezas	1	1
DIF210301972145	Piezas	2	2
DIF210301972878	Piezas	15	15
DIF210301972885	Piezas	8	8
DIF210301972891	Piezas	35	35
DIF210301974073	Metros Cuadrados	90	90
DIF210301976405	Metros Cuadrados	2773	2773
DIF210301971384	Piezas	14	14
DIF210301971397	Piezas	14	14
DIF210301972170	Piezas	16	16
DIF210301976419	Metros Cuadrados	1270	1270
DIF210301971738	Piezas	19	19
DIF210301972186	Piezas	5	5
DIF210301972245	Piezas	6	6
DIF210301972252	Piezas	3	3
DIF210301972979	Piezas	42	42
DIF210301972981	Piezas	2	2
DIF210301972983	Piezas	4	4
DIF210301972984	Piezas	34	34
DIF210301972985	Piezas	4	4
DIF210301972986	Piezas	43	43
DIF210301972990	Piezas	15	15
DIF210301971820	Piezas	11	11
DIF210301972260	Piezas	3	3
DIF210301972267	Piezas	2	2
DIF210301972993	Piezas	8	8
DIF210301971821	Piezas	17	17
DIF210301971826	Piezas	8	8
DIF210301971828	Piezas	20	20
DIF210301971831	Piezas	6	6



FOLIO	UNIDAD DE MEDIDA	META	META MODIFICADA
DIF210301972284	Piezas	17	17
DIF210301972305	Piezas	19	19
DIF210301972395	Piezas	12	12
DIF210301972434	Piezas	1	1
DIF210301975740	Metros Cuadrados	4341	4341
DIF210301975744	Metros Cuadrados	4800	4800
DIF210301972477	Piezas	10	10
DIF210301975754	Metros cuadrados de construcción	36	36
DIF210301975950	Metros Cuadrados	4114	4114
DIF210301976060	Metros Cuadrados	4852	4852
DIF210301972484	Piezas	19	19
DIF210301972488	Piezas	13	13
DIF210301972492	Piezas	15	15
DIF210301972495	Piezas	21	21
DIF210301972503	Piezas	13	13
DIF210301976063	Metros Cuadrados	1344	1344
DIF210301976065	Metros Cuadrados	7355	7355
DIF210301976070	Metros Cuadrados	1631	1631
DIF210301976072	Metros cuadrados de construcción	2913	2913
DIF210301976073	Metros Cuadrados	3954	3954
DIF210301976074	Metros Cuadrados	1382	1382
DIF210301976075	Metros Cuadrados	3979	3979
DIF210301976076	Metros Cuadrados	3075	3075
DIF210301976078	Metros Cuadrados	2753	2753
DIF210301976080	Metros Cuadrados	1023	1023
DIF210301972640	Piezas	9	9
DIF210301976082	Metros Cuadrados	1287	1287
DIF210301976083	Metros Cuadrados	4034	4034
DIF210301976085	Metros Cuadrados	2297	2297
DIF210301976086	Metros Cuadrados	8551	8551
DIF210301976087	Metros Cuadrados	2285	2285
DIF210301972036	Piezas	4	4
DIF210301972649	Piezas	10	10
DIF210301972656	Piezas	15	15
DIF210301972658	Piezas	17	17
DIF210301972052	Piezas	14	14
DIF210301972058	Piezas	15	15
DIF210301972063	Piezas	15	15
DIF210301972667	Piezas	11	11
DIF210301972670	Piezas	15	15
DIF210301972683	Piezas	3	3
DIF210402010319	Albergue(s)	200	200



FOLIO	UNIDAD DE MEDIDA	META	META MODIFICADA
DIF210402010335	Albergue(s)	200	200
DIF210402008829	Piezas	80	80
DIF210402008835	Metros Cuadrados	15	15
DIF210402007854	Albergue(s)	93	93
DIF210402007855	Albergue(s)	33	33
DIF210402007856	Albergue(s)	360	360
DIF210402010351	Albergue(s)	70	70
DIF210402010352	Albergue(s)	655	655
DIF210402010355	Albergue(s)	64	64
DIF210402008845	Piezas	60	60
DIF210402008853	Piezas	90	90
DIF210402010378	Albergue(s)	119	119
DIF210402010701	Albergue(s)	60	60
DIF210402010391	Albergue(s)	110	110
DIF210302003818	Vehículos	1	0
DIF210302003835	LICENCIA(S)	26	26
DIF210402010417	Albergue(s)	120	120
DIF210402010459	Albergue(s)	100	100
DIF210302004086	Vehículos	1	1
DIF210302003398	Mobiliario y equipo	7	7
DIF210402011858	Comedor(es)	1	1
DIF210402020599	Piezas	276	276
DIF210402011785	Piezas	100	100
DIF210302003816	Equipamiento	7	7
DIF210402011815	Conexione(s)	100	100
DIF210402011824	Piezas	50	50
DIF210302006215	Equipamiento	1	1
DIF210302006236	Aula	5	5
DIF210302006267	Aula	70	70
DIF210301990809	Piezas	10	10
DIF210302006289	Aula	24	24
DIF210302006333	Aula	8	8
DIF210302006336	Aula	5	3
DIF210302005602	Lote	1	1
DIF210301990196	Piezas	11	11
DIF210301997101	Metros Cuadrados	1875.01	1875.01
DIF210301997120	Metros Cuadrados	6750.28	6750.28
DIF210301997126	Metros Cuadrados	3346.09	3346.09
DIF210301997140	Metros Cuadrados	2503.14	2503.14
DIF210301997146	Metros Cuadrados	1345.38	1345.38
DIF210301997148	Metros Cuadrados	2340.55	2340.55
DIF210301971804	Piezas	10	10
DIF210301997165	Metros Cuadrados	7004.33	7004.33
DIF210301997173	Metros Cuadrados	2368.44	2368.44



FOLIO	UNIDAD DE MEDIDA	META	META MODIFICADA
DIF210301997175	Metros Cuadrados	2238	2238
DIF210301997193	Metros Cuadrados	1582.71	1582.71
DIF210301997196	Metros Cuadrados	7291.39	7291.39
DIF210301997596	Metros cuadrados de construcción	36	36
DIF210302004359	Equipamiento	2	2
DIF210301997010	Metros Cuadrados	4148.1	4148.1
DIF210301997021	Metros Cuadrados	7681	7681
DIF210302004326	Aula	3	3
DIF210301997032	Metros Cuadrados	4016	4016
DIF210301997045	Metros Cuadrados	4692.22	4692.22
DIF210301997070	Metros Cuadrados	3553.48	3553.48
DIF210301997078	Metros Cuadrados	1501.45	1501.45
DIF210301997088	Metros Cuadrados	2900.24	2900.24
DIF210301997092	Metros Cuadrados	3537	3537
DIF210301997213	Metros Cuadrados	2799.67	2799.67
DIF210301997216	Metros Cuadrados	1758.06	1758.06
DIF210302006221	Equipamiento	2	2
DIF210301997239	Metros Cuadrados	2010.52	2010.52
DIF210302006297	Aula	2	2
DIF210301997255	Metros Cuadrados	2819.59	2819.59
DIF210301997264	Metros Cuadrados	1869.45	1869.45
DIF210301997265	Metros Cuadrados	5696	5696
DIF210301997268	Metros Cuadrados	1820	1820
DIF210301997269	Metros Cuadrados	6503.6	6503.6
DIF210301997274	Metros Cuadrados	3142.51	3142.51
DIF210301997277	Metros Cuadrados	5470.6	5470.6
DIF210301997278	Metros Cuadrados	5685.22	5685.22
DIF210301997280	Metros Cuadrados	2567.2	2567.2
DIF210301997285	Metros Cuadrados	2063.68	2063.68
DIF210301997289	Metros Cuadrados	8311.7	8311.7
DIF210301997294	Metros Cuadrados	1634.56	1634.56
DIF210302005506	Equipamiento	1	1
DIF210301997310	Metros Cuadrados	2153	2153
DIF210301997313	Metros Cuadrados	2379.78	2379.78
DIF210301997314	Metros Cuadrados	1732.83	1732.83
DIF210301997315	Metros Cuadrados	3615.84	3615.84
DIF210301997320	Metros Cuadrados	3758	3758
DIF210301997322	Metros Cuadrados	2193.06	2193.06
DIF210301997331	Metros Cuadrados	7321.06	7321.06
DIF210301997334	Metros Cuadrados	3239.99	3239.99
DIF210301997335	Metros Cuadrados	621.8	621.8
DIF210301997346	Metros Cuadrados	5695.57	5695.57
DIF210301997347	Metros Cuadrados	2394	2394



FOLIO	UNIDAD DE MEDIDA	META	META MODIFICADA
DIF210301997348	Metros Cuadrados	2879	2879
DIF210301997350	Metros Cuadrados	5310.19	5310.19
DIF210302005589	Lote	1	1
DIF210302005594	Metros Cuadrados	250000	250000
DIF210302005598	Lote	1	1
DIF210301997378	Metros Cuadrados	7375	7375
DIF210301997381	Metros Cuadrados	1249.74	1249.74
DIF210302005757	Equipamiento	1	1
DIF210402012567	SERVICIO(S)	1	1
DIF210301996964	Metros Cuadrados	8635.02	8635.02
DIF210301996971	Metros Cuadrados	3862.39	3862.39
DIF210302005774	Equipamiento	1	1
DIF210402028462	Metros lineales	200	200
DIF210402028464	Metros lineales	200	200
DIF210402028466	Metros lineales	200	200
DIF210402028468	Metros lineales	200	200
DIF210402028469	Metros lineales	200	200
DIF210402028470	Metros lineales	200	200
DIF210402028474	Metros lineales	200	200
DIF210402028479	Piezas	3	3
DIF210402028885	Piezas	7	7
DIF210402042020	Metros Cuadrados	189	189
DIF210402042026	Metros Cuadrados	38	38
DIF210402042419	Metros Cuadrados	25	25
DIF210402043574	Metros Cuadrados	16	16
DIF210402043587	Metros Cuadrados	95	95
DIF210402026044	Metros Cuadrados	188.5	188.5
DIF210402026046	Metros Cuadrados	17	17
DIF210402026049	Metros Cuadrados	86	86
DIF210402026053	Metros Cuadrados	30	30
DIF210402026057	Metros Cuadrados	303	303
DIF210402026060	Metros Cuadrados	18	18
DIF210402026062	Metros Cuadrados	110	110
DIF210402026064	Metros Cuadrados	34	34
DIF210402028493	Metros lineales	200	200
DIF210402028495	Metros Cuadrados	89	89
DIF210402032928	Metros Cuadrados	229.8	229.8
DIF210402032939	Metros Cuadrados	264	264
DIF210402033312	Metros Cuadrados	5500	5500
DIF210402042045	Metros Cuadrados	83	83
DIF210402043597	Metros Cuadrados	418	418
DIF210402043601	Metros Cuadrados	369.2	369.2
DIF210402043609	Metros Cuadrados	220	220
DIF210402043615	Metros Cuadrados	223	223



FOLIO	UNIDAD DE MEDIDA	META	META MODIFICADA
DIF210402043618	Metros Cuadrados	122	122
DIF210402025788	Metros Cuadrados	65	65
DIF210402025795	Metros Cuadrados	30	30
DIF210402025799	Metros Cuadrados	82	82
DIF210402025807	Metros Cuadrados	201	201
DIF210402026067	Metros Cuadrados	100	100
DIF210402026069	Metros Cuadrados	40	40
DIF210402026071	Metros Cuadrados	80	80
DIF210402026073	Metros Cuadrados	58	58
DIF210402032942	Metros Cuadrados	21	21
DIF210402032947	Metros Cuadrados	29.6	29.6
DIF210402032952	Metros Cuadrados	34.95	34.95
DIF210402031263	Piezas	1	1
DIF210402031266	Piezas	36	36
DIF210402031269	Piezas	5	5
DIF210402031273	Piezas	4	4
DIF210402031275	Piezas	15	15
DIF210402031278	Piezas	4	4
DIF210402031282	Piezas	19	19
DIF210402042560	Metros Cuadrados	24.25	24.25
DIF210402043712	Metros Cuadrados	2840.56	2840.56
DIF210402043722	Metros Cuadrados	1032.93	1032.93
DIF210402025581	Piezas	50	50
DIF210402025587	Piezas	2	2
DIF210402025590	Piezas	7	7
DIF210402025594	Piezas	28	28
DIF210402025595	Piezas	15	15
DIF210402025602	Piezas	7	7
DIF210402025603	Piezas	6	6
DIF210402032964	Metros Cuadrados	6	6
DIF210402032969	Metros Cuadrados	222.48	222.48
DIF210402032978	Metros Cuadrados	6	6
DIF210402032982	Metros Cuadrados	76	76
DIF210402031287	Piezas	6	6
DIF210402031289	Piezas	14	14
DIF210402031290	Piezas	17	17
DIF210402031291	Piezas	6	6
DIF210402031295	Piezas	7	7
DIF210402031298	Piezas	1	1
DIF210402031301	Piezas	9	9
DIF210402031308	Piezas	1	1
DIF210402042572	Metros Cuadrados	6	6
DIF210402043739	Metros Cuadrados	59	59
DIF210402025607	Piezas	4	4



FOLIO	UNIDAD DE MEDIDA	META	META MODIFICADA
DIF210402028175	Metros Cuadrados	467	467
DIF210402028188	Metros Cuadrados	223.48	223.48
DIF210402028189	Metros Cuadrados	213.39	213.39
DIF210402028195	Metros Cuadrados	52.06	52.06
DIF210402032991	Metros Cuadrados	17.5	17.5
DIF210402032992	Metros Cuadrados	114.45	114.45
DIF210402032993	Metros Cuadrados	94	94
DIF210402032997	Metros Cuadrados	20	20
DIF210402031315	Piezas	1	1
DIF210402031321	Piezas	2	2
DIF210402031329	Piezas	4	4
DIF210402031330	Piezas	13	13
DIF210402031332	Piezas	1	1
DIF210402031335	Piezas	4	4
DIF210402031336	Piezas	28	28
DIF210402042596	Metros Cuadrados	30	30
DIF210402042611	Metros cuadrados de construcción	6	6
DIF210402043755	Metros Cuadrados	23.1	23.1
DIF210402025813	Metros Cuadrados	26	26
DIF210402025815	Metros Cuadrados	28	28
DIF210402025819	Metros Cuadrados	170	170
DIF210402028202	Metros Cuadrados	644	644
DIF210402028204	Metros Cuadrados	58.67	58.67
DIF210402028216	Metros lineales	1157	1157
DIF210402028585	Piezas	1	1
DIF210402031345	Piezas	15	15
DIF210402031347	Piezas	1	1
DIF210402031356	Piezas	5	5
DIF210402031359	Piezas	7	7
DIF210402042631	Metros Cuadrados	123.5	123.5
DIF210402025820	Metros Cuadrados	72	72
DIF210402025829	Metros Cuadrados	76	76
DIF210402025836	Metros Cuadrados	13	13
DIF210402044505	Metros Cuadrados	1498	1498
DIF210402028224	Metros Cuadrados	187.65	187.65
DIF210402028225	Metros Cuadrados	149.91	149.91
DIF210402028230	Piezas	5	5
DIF210402028231	Metros Cuadrados	120	120
DIF210402028237	Metros Cuadrados	615	615
DIF210402042176	Metros Cuadrados	222	222
DIF210402033724	Metros Cuadrados	3000	3000
DIF210402025846	Metros Cuadrados	30	30
DIF210402025849	Metros Cuadrados	169	169



FOLIO	UNIDAD DE MEDIDA	META	META MODIFICADA
DIF210402025852	Metros Cuadrados	8	8
DIF210402025858	Metros Cuadrados	36	36
DIF210402025861	Metros Cuadrados	140.4	140.4
DIF210402025863	Metros Cuadrados	28	28
DIF210402028244	Metros Cuadrados	263.94	263.94
DIF210402028253	Metros Cuadrados	16.17	16.17
DIF210402028257	Metros Cuadrados	71.3	71.3
DIF210402028258	Metros Cuadrados	50.32	50.32
DIF210402028266	Metros Cuadrados	66.96	66.96
DIF210402028267	Metros Cuadrados	159.07	159.07
DIF210402042192	Metros Cuadrados	21.5	21.5
DIF210402042199	Metros Cuadrados	49	49
DIF210402042203	Metros Cuadrados	74	74
DIF210402033729	Metros Cuadrados	3000	3000
DIF210402025866	Metros Cuadrados	53	53
DIF210402025869	Metros Cuadrados	15	15
DIF210402025872	Metros Cuadrados	86	86
DIF210402025875	Metros Cuadrados	216	216
DIF210402025876	Metros Cuadrados	21	21
DIF210402025878	Metros Cuadrados	119	119
DIF210402025879	Metros Cuadrados	6	6
DIF210402025882	Metros Cuadrados	198	198
DIF210402028278	Metros Cuadrados	250.55	250.55
DIF210402028281	Piezas	3	3
DIF210402028283	Metros Cuadrados	142.84	142.84
DIF210402028288	Metros Cuadrados	18.03	18.03
DIF210402028290	Metros cuadrados de construcción	169	169
DIF210402042216	Metros Cuadrados	84	84
DIF210402042225	Metros Cuadrados	72	72
DIF210402043847	Metros Cuadrados	610	610
DIF210402043866	Metros Cuadrados	10695	10695
DIF210402025893	Metros Cuadrados	1222.8	1222.8
DIF210402025895	Metros Cuadrados	219	219
DIF210402025903	Metros Cuadrados	181.9	181.9
DIF210402025904	Metros Cuadrados	106	106
DIF210402025905	Metros Cuadrados	29.9	29.9
DIF210402028293	Metros Cuadrados	154.9	154.9
DIF210402028300	Metros cuadrados de construcción	139	139
DIF210402028302	Metros Cuadrados	36.52	36.52
DIF210402028312	Metros Cuadrados	54	54
DIF210402042237	Metros Cuadrados	117	117
DIF210402042252	Metros Cuadrados	55.25	55.25



FOLIO	UNIDAD DE MEDIDA	META	META MODIFICADA
DIF210402043415	Piezas	20	20
DIF210402043427	Metros Cuadrados	16	16
DIF210402043432	Metros Cuadrados	80	80
DIF210402043880	Metros Cuadrados	147.72	147.72
DIF210402043883	Metros Cuadrados	3194	3194
DIF210402025908	Metros Cuadrados	67	67
DIF210402025909	Metros Cuadrados	330	330
DIF210402025912	Metros Cuadrados	184	184
DIF210402025918	Metros Cuadrados	286	286
DIF210402025919	Metros Cuadrados	109.75	109.75
DIF210402025921	Metros Cuadrados	115	115
DIF210402025922	Metros Cuadrados	51	51
DIF210402028319	Metros Cuadrados	171.94	171.94
DIF210402033315	Metros Cuadrados	5500	5500
DIF210402033316	Metros Cuadrados	6000	6000
DIF210402042271	Metros Cuadrados	36	36
DIF210402043439	Piezas	36	36
DIF210402043453	Metros Cuadrados	24	24
DIF210402043894	Metros Cuadrados	5963	5963
DIF210402043908	Metros Cuadrados	407.5	407.5
DIF210402043912	Metros Cuadrados	3262.5	3262.5
DIF210402025930	Metros Cuadrados	8	8
DIF210402025932	Metros Cuadrados	441	441
DIF210402025951	Metros Cuadrados	48.85	48.85
DIF210402028340	Metros Cuadrados	125	125
DIF210402028347	Metros Cuadrados	120	120
DIF210402028357	Metros Cuadrados	120	120
DIF210402033149	Piezas	28	28
DIF210402033154	Metros Cuadrados	350	350
DIF210402043459	Metros Cuadrados	31.5	31.5
DIF210402043473	Metros Cuadrados	115.5	115.5
DIF210402043474	Metros Cuadrados	346	346
DIF210402043925	Metros Cuadrados	227	227
DIF210402025953	Metros Cuadrados	155	155
DIF210402025954	Metros Cuadrados	894	894
DIF210402025955	Metros Cuadrados	130	130
DIF210402025958	Metros Cuadrados	7	7
DIF210402025964	Metros Cuadrados	278.84	278.84
DIF210402025970	Metros Cuadrados	533.5	533.5
DIF210402028365	Metros Cuadrados	125	125
DIF210402028371	Metros Cuadrados	89	89
DIF210402028387	Metros Cuadrados	89	89
DIF210402041945	Metros Cuadrados	54	54
DIF210402043483	Metros Cuadrados	168	168



FOLIO	UNIDAD DE MEDIDA	META	META MODIFICADA
DIF210402043484	Metros Cuadrados	168	168
DIF210402043494	Piezas	130	130
DIF210402043498	Metros Cuadrados	279	279
DIF210402025979	Metros Cuadrados	12	12
DIF210402028394	Metros Cuadrados	89	89
DIF210402028396	Metros Cuadrados	89	89
DIF210402028398	Metros Cuadrados	89	89
DIF210402028400	Metros Cuadrados	89	89
DIF210402028403	Metros Cuadrados	89	89
DIF210402028406	Metros Cuadrados	89	89
DIF210402041960	Metros Cuadrados	35	35
DIF210402041966	Metros Cuadrados	25	25
DIF210402043506	Metros Cuadrados	88.4	88.4
DIF210402043508	Metros Cuadrados	345	345
DIF210402043514	Metros Cuadrados	28	28
DIF210402043515	Metros Cuadrados	27	27
DIF210402043516	Metros Cuadrados	147	147
DIF210402043518	Metros Cuadrados	274	274
DIF210402043522	Metros Cuadrados	119	119
DIF210402043525	Metros Cuadrados	175	175
DIF210402026011	Metros Cuadrados	58	58
DIF210402026017	Metros Cuadrados	379	379
DIF210402026021	Metros Cuadrados	536.25	536.25
DIF210402041982	Metros Cuadrados	215	215
DIF210402043528	Metros Cuadrados	74	74
DIF210402043529	Metros Cuadrados	29	29
DIF210402043536	Metros Cuadrados	209.03	209.03
DIF210402043537	Metros Cuadrados	71	71
DIF210402043538	Metros Cuadrados	13	13
DIF210402043539	Metros Cuadrados	100	100
DIF210402043543	Metros Cuadrados	169.5	169.5
DIF210402043545	Metros Cuadrados	290.4	290.4
DIF210402043547	Metros Cuadrados	38.5	38.5
DIF210402043549	Metros Cuadrados	200	200
DIF210402026022	Metros Cuadrados	220.74	220.74
DIF210402026023	Metros Cuadrados	1265.5	1265.5
DIF210402026029	Metros Cuadrados	120	120
DIF210402026040	Metros Cuadrados	50	50
DIF210402026042	Metros Cuadrados	12	12
DIF210402028437	Metros lineales	555	555
DIF210402028446	Metros lineales	278	278
DIF210402028454	Metros lineales	200	200
DIF210402028457	Piezas	6	6
DIF210402041994	Metros Cuadrados	119	119



FOLIO	UNIDAD DE MEDIDA	META	META MODIFICADA
DIF210402042006	Metros Cuadrados	70	70
DIF210402042014	Metros Cuadrados	24	24
DIF210402043550	Metros Cuadrados	553.6	553.6
DIF210402043553	Metros Cuadrados	124	124
DIF210402043555	Metros Cuadrados	12	12
DIF210402043558	Metros Cuadrados	160.5	160.5
DIF210402043559	Metros Cuadrados	56	56
DIF210402043562	Metros Cuadrados	88	88
DIF210402043563	Metros Cuadrados	134	134
DIF210402043569	Metros Cuadrados	58	58
DIF210402041237	Piezas	7	7
DIF210402041245	Piezas	6	6
DIF210402041251	Metros Cuadrados	293	293
DIF210402041372	Metros Cuadrados	53	53
DIF210402039066	Metros Cuadrados	120	120
DIF210402039067	Metros Cuadrados	12	12
DIF210402039068	Metros Cuadrados	460	460
DIF210402039070	Metros Cuadrados	406	406
DIF210402039072	Metros Cuadrados	16	16
DIF210402039073	Metros Cuadrados	35	35
DIF210402039075	Metros Cuadrados	135	135
DIF210402039076	Metros Cuadrados	12	12
DIF210402039077	Metros Cuadrados	367	367
DIF210402039078	Metros Cuadrados	525	525
DIF210402039080	Metros Cuadrados	993	993
DIF210402039082	Metros Cuadrados	605	605
DIF210402039084	Metros Cuadrados	813	813
DIF210402043273	Metros Cuadrados	118	118
DIF210402043286	Metros Cuadrados	173	173
DIF210402043287	Metros Cuadrados	302	302
DIF210402040882	Piezas	46	46
DIF210402043303	Metros Cuadrados	180	180
DIF210402043312	Metros Cuadrados	130	130
DIF210402039085	Metros Cuadrados	243	243
DIF210402039086	Metros Cuadrados	263	263
DIF210402039087	Metros Cuadrados	798	798
DIF210402039088	Metros Cuadrados	115	115
DIF210402039090	Metros Cuadrados	464	464
DIF210402039091	Metros Cuadrados	58	58
DIF210402039092	Metros Cuadrados	31	31
DIF210402040857	Piezas	43	43
DIF210402040861	Piezas	27	27
DIF210402040867	Piezas	17	17
DIF210402040875	Piezas	5	5



FOLIO	UNIDAD DE MEDIDA	META	META MODIFICADA
DIF210402040897	Piezas	56	56
DIF210402040905	Piezas	6	6
DIF210402041262	Metros Cuadrados	187	187
DIF210402039123	Piezas	167	167
DIF210402039128	Piezas	220	220
DIF210402040919	Piezas	100	100
DIF210402041300	Metros Cuadrados	199	199
DIF210402033934	Piezas	28	28
DIF210402042977	Metros Cuadrados	54	54
DIF210402042981	Metros Cuadrados	133.75	133.75
DIF210402033953	Piezas	15	15
DIF210402035189	Piezas	1	1
DIF210402042994	Metros Cuadrados	13	13
DIF210402042999	Metros Cuadrados	190	190
DIF210402033973	Piezas	28	28
DIF210402033989	Piezas	28	28
DIF210402040651	Piezas	59	59
DIF210402040653	Piezas	69	69
DIF210402040656	Piezas	34	34
DIF210402040660	Piezas	38	38
DIF210402040663	Piezas	46	46
DIF210402040664	Piezas	47	47
DIF210402040668	Piezas	39	39
DIF210402040671	Piezas	38	38
DIF210402035199	Piezas	47	47
DIF210402035214	Piezas	46	46
DIF210402043011	Metros Cuadrados	32	32
DIF210402043018	Metros Cuadrados	159.75	159.75
DIF210402040992	Metros Cuadrados	8190	8190
DIF210402040996	Metros Cuadrados	3190	3190
DIF210402041001	Metros Cuadrados	3148	3148
DIF210402040673	Piezas	32	32
DIF210402040674	Piezas	42	42
DIF210402040677	Piezas	30	30
DIF210402040682	Piezas	54	54
DIF210402040686	Piezas	33	33
DIF210402040688	Piezas	56	56
DIF210402035228	Piezas	24	24
DIF210402042650	Metros Cuadrados	95	95
DIF210402042660	Metros Cuadrados	25	25
DIF210402042671	Metros Cuadrados	9	9
DIF210402043033	Metros Cuadrados	144.7	144.7
DIF210402043042	Metros Cuadrados	23	23
DIF210402041007	Metros Cuadrados	258	258



FOLIO	UNIDAD DE MEDIDA	META	META MODIFICADA
DIF210402041011	Metros Cuadrados	554	554
DIF210402041014	Metros Cuadrados	1782	1782
DIF210402041016	Piezas	58	58
DIF210402041020	Metros Cuadrados	69	69
DIF210402035241	Piezas	27	27
DIF210402035258	Piezas	4	4
DIF210402042682	Metros Cuadrados	89	89
DIF210402043063	Metros Cuadrados	83.75	83.75
DIF210402043072	Metros Cuadrados	253	253
DIF210402043076	Metros Cuadrados	145.75	145.75
DIF210402041026	Piezas	53	53
DIF210402041027	Piezas	39	39
DIF210402041035	Piezas	48	48
DIF210402041037	Piezas	36	36
DIF210402041042	Piezas	26	26
DIF210402041047	Piezas	4	4
DIF210402034045	Piezas	5	5
DIF210402035277	Piezas	1	1
DIF210402043082	Metros Cuadrados	6.25	6.25
DIF210402043092	Metros Cuadrados	87.05	87.05
DIF210402041053	Piezas	89	89
DIF210402041054	Piezas	1	1
DIF210402041058	Piezas	3	3
DIF210402041060	Piezas	3	3
DIF210402041062	Piezas	6	6
DIF210402041064	Piezas	1	1
DIF210402034072	Piezas	28	28
DIF210402043108	Metros Cuadrados	131.73	131.73
DIF210402043114	Metros Cuadrados	204	204
DIF210402043116	Metros Cuadrados	37.27	37.27
DIF210402040786	Piezas	15	15
DIF210402041553	Metros lineales	90	90
DIF210402042751	Metros Cuadrados	150	150
DIF210402042759	Metros Cuadrados	333.5	333.5
DIF210402043129	Metros Cuadrados	54.5	54.5
DIF210402043135	Metros Cuadrados	67.25	67.25
DIF210402040797	Piezas	30	30
DIF210402040802	Piezas	24	24
DIF210402040804	Piezas	13	13
DIF210402040808	Piezas	51	51
DIF210402042769	Metros Cuadrados	337.3	337.3
DIF210402042773	Metros Cuadrados	81	81
DIF210402042782	Metros Cuadrados	423.5	423.5
DIF210402042783	Metros Cuadrados	150.25	150.25



FOLIO	UNIDAD DE MEDIDA	META	META MODIFICADA
DIF210402043151	Metros Cuadrados	230	230
DIF210402034144	Piezas	8	8
DIF210402034152	Piezas	2	2
DIF210402034165	Piezas	10	10
DIF210402042792	Metros Cuadrados	218.25	218.25
DIF210402042793	Metros Cuadrados	231	231
DIF210402042800	Metros Cuadrados	91	91
DIF210402042802	Metros Cuadrados	604.95	604.95
DIF210402042809	Metros Cuadrados	15	15
DIF210402043183	Metros Cuadrados	300	300
DIF210402043186	Metros Cuadrados	36	36
DIF210402034168	Piezas	21	21
DIF210402034175	Piezas	32	32
DIF210402034179	Piezas	3	3
DIF210402034182	Piezas	7	7
DIF210402041310	Metros Cuadrados	391	391
DIF210402042818	Metros Cuadrados	20	20
DIF210402042824	Metros Cuadrados	161	161
DIF210402042830	Metros Cuadrados	180.75	180.75
DIF210402042831	Metros Cuadrados	191.45	191.45
DIF210402042838	Metros Cuadrados	28	28
DIF210402043208	Metros Cuadrados	25	25
DIF210402043211	Metros Cuadrados	24	24
DIF210402041179	Piezas	1	1
DIF210402041320	Metros Cuadrados	212	212
DIF210402041328	Metros Cuadrados	85	85
DIF210402042844	Metros Cuadrados	33	33
DIF210402042846	Metros Cuadrados	163.49	163.49
DIF210402042859	Metros Cuadrados	255.5	255.5
DIF210402042861	Metros Cuadrados	109.5	109.5
DIF210402043221	Metros Cuadrados	45	45
DIF210402043227	Metros Cuadrados	40	40
DIF210402043239	Metros Cuadrados	60	60
DIF210402041185	Piezas	2	2
DIF210402041186	Piezas	1	1
DIF210402041342	Metros Cuadrados	117	117
DIF210402041351	Metros Cuadrados	108	108
DIF210402041358	Metros Cuadrados	243	243
DIF210402042864	Metros Cuadrados	107	107
DIF210402042871	Metros Cuadrados	113.06	113.06
DIF210402042873	Metros Cuadrados	90	90
DIF210402043253	Metros Cuadrados	75	75
DIF210402043255	Metros Cuadrados	62	62
DIF210402043263	Metros Cuadrados	27	27



FOLIO	UNIDAD DE MEDIDA	META	META MODIFICADA
DIF210402041230	Piezas	1	1
DIF210402032543	Piezas	26	26
DIF210402032554	Piezas	1	1
DIF210402024975	Piezas	1	1
DIF210402024981	Piezas	18	18
DIF210402024982	Piezas	6	6
DIF210402024983	Piezas	22	22
DIF210402024985	Piezas	1	1
DIF210402024988	Piezas	1	1
DIF210402024990	Piezas	14	14
DIF210402024991	Piezas	23	23
DIF210402024993	Piezas	12	12
DIF210402026923	Piezas	5	5
DIF210402026925	Metros Cuadrados	32.61	32.61
DIF210402026928	Piezas	9	9
DIF210402026930	Piezas	2	2
DIF210402026932	Piezas	10	10
DIF210402026938	Piezas	2	2
DIF210402026939	Piezas	14	14
DIF210402026940	Metros Cuadrados	75.59	75.59
DIF210402026941	Metros Cuadrados	113.7	113.7
DIF210402027614	Metros cúbicos	79	79
DIF210402027994	Piezas	19	19
DIF210402027995	Piezas	57	57
DIF210402027996	Piezas	48	48
DIF210402027999	Piezas	3	3
DIF210402028003	Piezas	3	3
DIF210402028006	Piezas	6	6
DIF210402028008	Piezas	15	15
DIF210402028009	Piezas	2	2
DIF210402028010	Piezas	21	21
DIF210402028011	Piezas	5	5
DIF210402028015	Piezas	2	2
DIF210402028016	Piezas	4	4
DIF210402028017	Piezas	4	4
DIF210402031405	Piezas	2	2
DIF210402031428	Piezas	8	8
DIF210402024998	Piezas	8	8
DIF210402024999	Piezas	4	4
DIF210402025000	Piezas	19	19
DIF210402025003	Piezas	23	23
DIF210402025005	Piezas	10	10
DIF210402025006	Piezas	17	17
DIF210402025007	Piezas	24	24



FOLIO	UNIDAD DE MEDIDA	META	META MODIFICADA
DIF210402025008	Piezas	2	2
DIF210402025009	Piezas	16	16
DIF210402025010	Piezas	18	18
DIF210402025011	Piezas	8	8
DIF210402025013	Piezas	1	1
DIF210402025014	Piezas	9	9
DIF210402025015	Piezas	15	15
DIF210402025019	Piezas	5	5
DIF210402025020	Piezas	6	6
DIF210402026945	Piezas	14	14
DIF210402026951	Piezas	2	2
DIF210402026952	Piezas	4	4
DIF210402026954	Piezas	15	15
DIF210402026957	Metros Cuadrados	292	292
DIF210402026959	Piezas	8	8
DIF210402026960	Piezas	22	22
DIF210402026964	Metros Cuadrados	203.75	203.75
DIF210402026965	Metros Cuadrados	50.65	50.65
DIF210402028018	Piezas	2	2
DIF210402028019	Piezas	4	4
DIF210402028020	Metros lineales	48	48
DIF210402028021	Piezas	3	3
DIF210402028023	Piezas	3	3
DIF210402028026	Piezas	4	4
DIF210402028027	Piezas	12	12
DIF210402028029	Piezas	5	5
DIF210402028031	Piezas	8	8
DIF210402028033	Metros lineales	63	63
DIF210402028034	Piezas	3	3
DIF210402028036	Piezas	4	4
DIF210402028037	Piezas	9	9
DIF210402028039	Metros cúbicos	6	6
DIF210402028040	Piezas	18	18
DIF210402024644	Piezas	21	21
DIF210402024661	Piezas	66	66
DIF210402024663	Piezas	23	23
DIF210402024664	Piezas	16	16
DIF210402025022	Piezas	4	4
DIF210402025024	Piezas	2	2
DIF210402025025	Piezas	19	19
DIF210402025026	Piezas	3	3
DIF210402025028	Piezas	12	12
DIF210402025029	Piezas	9	9
DIF210402025030	Piezas	2	2



FOLIO	UNIDAD DE MEDIDA	META	META MODIFICADA
DIF210402025032	Piezas	19	19
DIF210402025034	Piezas	14	14
DIF210402025035	Piezas	6	6
DIF210402025037	Piezas	7	7
DIF210402025038	Piezas	2	2
DIF210402025040	Piezas	5	5
DIF210402025041	Piezas	26	26
DIF210402025042	Piezas	10	10
DIF210402025043	Piezas	38	38
DIF210402026967	Piezas	11	11
DIF210402026969	Piezas	9	9
DIF210402026970	Metros Cuadrados	64.45	64.45
DIF210402026971	Piezas	13	13
DIF210402026972	Piezas	17	17
DIF210402026976	Metros Cuadrados	86	86
DIF210402026980	Piezas	34	34
DIF210402026983	Piezas	4	4
DIF210402026984	Metros Cuadrados	56	56
DIF210402026986	Metros Cuadrados	141.5	141.5
DIF210402026987	Piezas	8	8
DIF210402027663	Metros Cuadrados	5987	5987
DIF210402028042	Piezas	2	2
DIF210402028043	Piezas	6	6
DIF210402028045	Piezas	9	9
DIF210402029689	Metros Cuadrados	10600	10600
DIF210402032243	Piezas	10	10
DIF210402032249	Piezas	19	19
DIF210402032257	Piezas	8	8
DIF210402034185	Piezas	56	56
DIF210402034186	Piezas	2	2
DIF210402034196	Piezas	22	22
DIF210402034202	Piezas	5	5
DIF210402021418	Piezas	25	25
DIF210402021422	Piezas	13	13
DIF210402021427	Piezas	60	60
DIF210402021428	Piezas	15	15
DIF210402021432	Piezas	8	8
DIF210402021433	Piezas	7	7
DIF210402021436	Piezas	8	8
DIF210402024666	Piezas	46	46
DIF210402024670	Piezas	5	5
DIF210402024673	Piezas	15	15
DIF210402024677	Piezas	19	19
DIF210402024678	Piezas	1	1



FOLIO	UNIDAD DE MEDIDA	META	META MODIFICADA
DIF210402024684	Piezas	5	5
DIF210402024687	Piezas	16	16
DIF210402025044	Piezas	3	3
DIF210402025045	Piezas	20	20
DIF210402025048	Piezas	12	12
DIF210402025050	Piezas	16	16
DIF210402025052	Piezas	42	42
DIF210402025053	Piezas	2	2
DIF210402025055	Piezas	5	5
DIF210402025056	Piezas	29	29
DIF210402025057	Piezas	1	1
DIF210402025058	Piezas	18	18
DIF210402025059	Piezas	9	9
DIF210402026991	Metros Cuadrados	9	9
DIF210402026993	Piezas	20	20
DIF210402026996	Piezas	5	5
DIF210402026998	Metros Cuadrados	117.1	117.1
DIF210402027001	Piezas	11	11
DIF210402027003	Piezas	23	23
DIF210402027008	Piezas	4	4
DIF210402027011	Piezas	22	22
DIF210402027012	Metros Cuadrados	73.1	73.1
DIF210402027681	Metros Cuadrados	1939	1939
DIF210402028080	Metros cúbicos	6	6
DIF210402028082	Metros cúbicos	6	6
DIF210402028084	Metros cúbicos	6	6
DIF210402028085	Metros cúbicos	3	3
DIF210402028086	Metros cúbicos	6	6
DIF210402028091	Metros cúbicos	3	3
DIF210402032262	Piezas	3	3
DIF210402032272	Piezas	24	24
DIF210402032276	Piezas	7	7
DIF210402034209	Piezas	15	15
DIF210402034211	Piezas	42	42
DIF210402034215	Piezas	14	14
DIF210402034223	Piezas	36	36
DIF210402034231	Piezas	38	38
DIF210402021438	Piezas	16	16
DIF210402021440	Piezas	1	1
DIF210402021441	Piezas	15	15
DIF210402021442	Piezas	20	20
DIF210402021443	Piezas	13	13
DIF210402021444	Piezas	2	2
DIF210402021448	Piezas	64	64



FOLIO	UNIDAD DE MEDIDA	META	META MODIFICADA
DIF210402021449	Piezas	38	38
DIF210402021450	Piezas	5	5
DIF210402021451	Piezas	6	6
DIF210402021454	Piezas	33	33
DIF210402021455	Piezas	43	43
DIF210402021457	Piezas	15	15
DIF210402021459	Piezas	20	20
DIF210402021460	Piezas	12	12
DIF210402024689	Piezas	18	18
DIF210402024692	Piezas	19	19
DIF210402024698	Piezas	52	52
DIF210402024699	Piezas	16	16
DIF210402024701	Piezas	13	13
DIF210402024703	Piezas	78	78
DIF210402024704	Piezas	92	92
DIF210402024706	Piezas	9	9
DIF210402026643	Piezas	6	6
DIF210402026658	Piezas	8	8
DIF210402027016	Piezas	30	30
DIF210402027017	Metros Cuadrados	373	373
DIF210402027018	Piezas	13	13
DIF210402027021	Metros Cuadrados	245	245
DIF210402027023	Piezas	14	14
DIF210402027031	Metros Cuadrados	193	193
DIF210402032281	Piezas	9	9
DIF210402032283	Piezas	4	4
DIF210402032291	Piezas	14	14
DIF210402032295	Piezas	18	18
DIF210402032298	Piezas	42	42
DIF210402032299	Piezas	8	8
DIF210402032303	Piezas	8	8
DIF210402034234	Piezas	14	14
DIF210402034239	Piezas	7	7
DIF210402034244	Piezas	11	11
DIF210402034246	Piezas	5	5
DIF210402034254	Piezas	14	14
DIF210402021462	Piezas	10	10
DIF210402021465	Piezas	1	1
DIF210402021466	Piezas	10	10
DIF210402021469	Piezas	11	11
DIF210402021470	Piezas	19	19
DIF210402021471	Piezas	36	36
DIF210402021473	Piezas	16	16
DIF210402021474	Piezas	3	3



FOLIO	UNIDAD DE MEDIDA	META	META MODIFICADA
DIF210402021475	Piezas	1	1
DIF210402021476	Piezas	49	49
DIF210402021477	Piezas	27	27
DIF210402021479	Piezas	64	64
DIF210402021480	Piezas	46	46
DIF210402021481	Piezas	45	45
DIF210402021482	Piezas	32	32
DIF210402024712	Piezas	79	79
DIF210402024713	Piezas	10	10
DIF210402024715	Piezas	40	40
DIF210402024721	Piezas	7	7
DIF210402024725	Piezas	15	15
DIF210402024729	Piezas	5	5
DIF210402024730	Piezas	15	15
DIF210402024732	Piezas	64	64
DIF210402024734	Piezas	5	5
DIF210402026666	Piezas	21	21
DIF210402026667	Piezas	3	3
DIF210402026674	Piezas	17	17
DIF210402026677	Piezas	7	7
DIF210402027038	Piezas	9	9
DIF210402027041	Piezas	25	25
DIF210402027042	Piezas	23	23
DIF210402027046	Metros Cuadrados	68	68
DIF210402027048	Metros Cuadrados	66	66
DIF210402027055	Metros Cuadrados	165.09	165.09
DIF210402027061	Piezas	15	15
DIF210402028132	Metros Cuadrados	279.77	279.77
DIF210402028134	Metros lineales	375	375
DIF210402028140	Metros Cuadrados	306.96	306.96
DIF210402031944	Metros Cuadrados	746	746
DIF210402032306	Piezas	3	3
DIF210402032310	Piezas	17	17
DIF210402032313	Piezas	2	2
DIF210402032318	Piezas	14	14
DIF210402034256	Piezas	15	15
DIF210402034259	Piezas	1	1
DIF210402034266	Piezas	15	15
DIF210402021486	Piezas	20	20
DIF210402021487	Piezas	4	4
DIF210402021488	Piezas	7	7
DIF210402021490	Piezas	4	4
DIF210402021494	Piezas	19	19
DIF210402021495	Piezas	63	63



FOLIO	UNIDAD DE MEDIDA	META	META MODIFICADA
DIF210402021497	Piezas	7	7
DIF210402021499	Piezas	1	1
DIF210402021500	Piezas	18	18
DIF210402021502	Piezas	8	8
DIF210402021503	Piezas	9	9
DIF210402021505	Piezas	5	5
DIF210402021506	Piezas	2	2
DIF210402021508	Piezas	1	1
DIF210402021509	Piezas	13	13
DIF210402024739	Piezas	30	30
DIF210402026687	Piezas	11	11
DIF210402026688	Piezas	8	8
DIF210402026692	Piezas	4	4
DIF210402027063	Metros Cuadrados	490	490
DIF210402027068	Piezas	14	14
DIF210402027070	Metros Cuadrados	103	103
DIF210402027072	Piezas	2	2
DIF210402027076	Piezas	9	9
DIF210402027078	Metros Cuadrados	396	396
DIF210402027079	Piezas	8	8
DIF210402027081	Metros Cuadrados	44	44
DIF210402027082	Piezas	8	8
DIF210402028148	Metros Cuadrados	20.46	20.46
DIF210402028154	Metros Cuadrados	164.93	164.93
DIF210402031959	Metros Cuadrados	591	591
DIF210402031977	Metros Cuadrados	18	18
DIF210402032327	Piezas	22	22
DIF210402032330	Piezas	6	6
DIF210402021510	Piezas	10	10
DIF210402026729	Piezas	2	2
DIF210402026730	Piezas	6	6
DIF210402027088	Piezas	17	17
DIF210402027093	Metros lineales	450	450
DIF210402027095	Metros Cuadrados	92.13	92.13
DIF210402027100	Piezas	13	13
DIF210402027105	Metros Cuadrados	232	232
DIF210402028167	Metros Cuadrados	147.71	147.71
DIF210402034304	Piezas	28	28
DIF210402034315	Piezas	28	28
DIF210402034319	Piezas	28	28
DIF210402034320	Piezas	28	28
DIF210402034321	Piezas	28	28
DIF210402026733	Piezas	3	3
DIF210402026738	Piezas	3	3



FOLIO	UNIDAD DE MEDIDA	META	META MODIFICADA
DIF210402026741	Piezas	5	5
DIF210402026743	Piezas	5	5
DIF210402026747	Piezas	10	10
DIF210402026748	Piezas	5	5
DIF210402026749	Piezas	10	10
DIF210402026750	Piezas	7	7
DIF210402026753	Piezas	3	3
DIF210402026755	Piezas	4	4
DIF210402027112	Metros Cuadrados	8	8
DIF210402027123	Metros Cuadrados	29.5	29.5
DIF210402027131	Metros Cuadrados	66.6	66.6
DIF210402029736	Metros Cuadrados	10000	10000
DIF210402026757	Piezas	14	14
DIF210402026758	Piezas	5	5
DIF210402026759	Piezas	3	3
DIF210402026760	Piezas	26	26
DIF210402026761	Piezas	9	9
DIF210402026762	Piezas	7	7
DIF210402026764	Piezas	5	5
DIF210402026765	Piezas	9	9
DIF210402026766	Piezas	5	5
DIF210402026767	Piezas	2	2
DIF210402026768	Piezas	10	10
DIF210402026769	Piezas	9	9
DIF210402026771	Piezas	26	26
DIF210402026772	Piezas	9	9
DIF210402026775	Piezas	8	8
DIF210402026777	Piezas	14	14
DIF210402027139	Metros Cuadrados	147.2	147.2
DIF210402027148	Metros Cuadrados	61.5	61.5
DIF210402032810	Metros Cuadrados	168.1	168.1
DIF210402026780	Piezas	7	7
DIF210402026782	Piezas	5	5
DIF210402026784	Piezas	8	8
DIF210402027158	Metros Cuadrados	20.1	20.1
DIF210402027160	Metros cúbicos	1893	1893
DIF210402027163	Metros Cuadrados	80	80
DIF210402027167	Piezas	12	12
DIF210402027168	Metros Cuadrados	143.64	143.64
DIF210402027172	Piezas	11	11
DIF210402027175	Piezas	8	8
DIF210402027177	Piezas	9	9
DIF210402032827	Metros Cuadrados	465	465
DIF210402032839	Metros Cuadrados	301.5	301.5



FOLIO	UNIDAD DE MEDIDA	META	META MODIFICADA
DIF210402034773	Piezas	8	8
DIF210402027181	Piezas	7	7
DIF210402027183	Piezas	1	1
DIF210402027184	Piezas	24	24
DIF210402027186	Piezas	1	1
DIF210402027188	Piezas	19	19
DIF210402027189	Piezas	26	26
DIF210402027191	Piezas	11	11
DIF210402027195	Piezas	8	8
DIF210402027196	Piezas	4	4
DIF210402027197	Metros Cuadrados	23.19	23.19
DIF210402027198	Piezas	24	24
DIF210402027199	Piezas	10	10
DIF210402027200	Metros Cuadrados	61.45	61.45
DIF210402027201	Metros cúbicos	474	474
DIF210402027885	Piezas	154	154
DIF210402027892	Piezas	18	18
DIF210402032468	Piezas	10	10
DIF210402032849	Metros Cuadrados	250.25	250.25
DIF210402032860	Metros Cuadrados	64	64
DIF210402032865	Metros Cuadrados	50	50
DIF210402027900	Piezas	6	6
DIF210402027903	Piezas	10	10
DIF210402027905	Piezas	14	14
DIF210402027906	Piezas	9	9
DIF210402027907	Piezas	19	19
DIF210402027909	Piezas	6	6
DIF210402027910	Piezas	24	24
DIF210402027913	Piezas	2	2
DIF210402027918	Piezas	12	12
DIF210402027919	Piezas	15	15
DIF210402027920	Piezas	11	11
DIF210402027923	Piezas	6	6
DIF210402029832	Piezas	10	10
DIF210402032480	Piezas	2	2
DIF210402032488	Piezas	13	13
DIF210402032876	Metros Cuadrados	13	13
DIF210402034817	Piezas	22	22
DIF210402026863	Metros Cuadrados	208	208
DIF210402026865	Metros Cuadrados	211	211
DIF210402026866	Metros Cuadrados	346	346
DIF210402026867	Metros Cuadrados	92.25	92.25
DIF210402026868	Metros Cuadrados	381	381
DIF210402026869	Metros Cuadrados	268	268



FOLIO	UNIDAD DE MEDIDA	META	META MODIFICADA
DIF210402026870	Metros Cuadrados	67	67
DIF210402026871	Metros Cuadrados	10	10
DIF210402027540	Metros cúbicos	387	387
DIF210402027553	Metros cúbicos	141	141
DIF210402027926	Piezas	7	7
DIF210402027928	Piezas	4	4
DIF210402027932	Piezas	11	11
DIF210402027935	Piezas	16	16
DIF210402027936	Piezas	31	31
DIF210402027939	Piezas	12	12
DIF210402027940	Metros lineales	2	2
DIF210402027943	Piezas	3	3
DIF210402027945	Piezas	2	2
DIF210402031183	Metros Cuadrados	245.08	245.08
DIF210402032493	Piezas	8	8
DIF210402032501	Piezas	3	3
DIF210402032503	Piezas	7	7
DIF210402032505	Piezas	10	10
DIF210402032516	Piezas	15	15
DIF210402032909	Metros Cuadrados	44	44
DIF210402024928	Piezas	12	12
DIF210402026877	Metros Cuadrados	4147	4147
DIF210402026881	Metros Cuadrados	3120	3120
DIF210402026888	Metros Cuadrados	2105	2105
DIF210402026893	Metros Cuadrados	3780	3780
DIF210402026894	Metros Cuadrados	2315	2315
DIF210402027947	Piezas	18	18
DIF210402027948	Piezas	29	29
DIF210402027950	Piezas	7	7
DIF210402027952	Piezas	1	1
DIF210402027955	Piezas	8	8
DIF210402027957	Piezas	5	5
DIF210402027958	Piezas	20	20
DIF210402027960	Piezas	1	1
DIF210402027963	Piezas	13	13
DIF210402027966	Piezas	11	11
DIF210402027968	Piezas	9	9
DIF210402032522	Piezas	17	17
DIF210402032525	Piezas	7	7
DIF210402032537	Piezas	4	4
DIF210402032920	Metros Cuadrados	9	9
DIF210402032925	Metros Cuadrados	107.9	107.9
DIF210402026898	SERVICIO(S)	1	1
DIF210402026915	Metros Cuadrados	57.45	57.45



FOLIO	UNIDAD DE MEDIDA	META	META MODIFICADA
DIF210402027590	Metros cúbicos	211	211
DIF210402027599	Metros cúbicos	214	214
DIF210402027970	Piezas	8	8
DIF210402027972	Piezas	8	8
DIF210402027974	Piezas	10	10
DIF210402027975	Piezas	30	30
DIF210402027978	Piezas	13	13
DIF210402027983	Piezas	16	16
DIF210402027985	Piezas	11	11
DIF210402027986	Piezas	15	15
DIF210402027987	Piezas	8	8
DIF210402027988	Metros lineales	47	47
DIF210402027990	Piezas	25	25
DIF210402027991	Piezas	17	17
DIF210402031393	Metros Cuadrados	1450	1450
DIF210402031132	Metros Cuadrados	319	319
DIF210402026420	Metros Cuadrados	482	482
DIF210402026424	Metros Cuadrados	39	39
DIF210402026431	Metros Cuadrados	146	146
DIF210402026435	Metros Cuadrados	27	27
DIF210402027210	Piezas	26	26
DIF210402027212	Piezas	24	24
DIF210402027214	Piezas	20	20
DIF210402027215	Piezas	12	12
DIF210402027217	Piezas	3	3
DIF210402027220	Piezas	26	26
DIF210402027223	Piezas	13	13
DIF210402027224	Piezas	6	6
DIF210402027227	Piezas	10	10
DIF210402027228	Metros cúbicos	352	352
DIF210402027230	Metros Cuadrados	362.32	362.32
DIF210402026075	Metros Cuadrados	361	361
DIF210402026076	Metros Cuadrados	74	74
DIF210402026078	Metros Cuadrados	251	251
DIF210402027234	Metros Cuadrados	668	668
DIF210402027235	Metros cúbicos	529	529
DIF210402027239	Metros Cuadrados	566	566
DIF210402027241	Metros Cuadrados	46.38	46.38
DIF210402027245	Metros Cuadrados	11.59	11.59
DIF210402027246	Metros Cuadrados	1067	1067
DIF210402027249	Metros cúbicos	283	283
DIF210402027253	Metros cúbicos	30	30
DIF210402026083	Metros Cuadrados	60	60
DIF210402026084	Metros Cuadrados	56	56



FOLIO	UNIDAD DE MEDIDA	META	META MODIFICADA
DIF210402026090	Metros Cuadrados	60	60
DIF210402026091	Metros Cuadrados	3314	3314
DIF210402026093	Metros Cuadrados	8	8
DIF210402026094	Piezas	104	104
DIF210402026095	Metros Cuadrados	4	4
DIF210402027258	Metros cúbicos	120	120
DIF210402027288	Metros cúbicos	32	32
DIF210402027289	Metros cúbicos	30	30
DIF210402027290	Metros cúbicos	830	830
DIF210402030015	Metros Cuadrados	394	394
DIF210402030020	Metros Cuadrados	453	453
DIF210402030820	Piezas	1	1
DIF210402031258	Piezas	3	3
DIF210402030043	Metros Cuadrados	668	668
DIF210402030870	Piezas	13	13
DIF210402038294	Calentador(es)	302	302
DIF210402026164	Metros Cuadrados	419	419
DIF210402026169	Metros Cuadrados	52.25	52.25
DIF210402030046	Piezas	2000	2000
DIF210402025474	Piezas	26	26
DIF210402025475	Piezas	4	4
DIF210402025477	Piezas	3	3
DIF210402025478	Piezas	35	35
DIF210402025480	Piezas	2	2
DIF210402025481	Piezas	17	17
DIF210402025482	Piezas	13	13
DIF210402025484	Piezas	1	1
DIF210402025485	Piezas	5	5
DIF210402025486	Piezas	13	13
DIF210402030128	Metros Cuadrados	58.52	58.52
DIF210402030137	Metros Cuadrados	124.68	124.68
DIF210402025526	Piezas	5	5
DIF210402025537	Piezas	7	7
DIF210402025547	Piezas	7	7
DIF210402025548	Piezas	26	26
DIF210402026264	Metros Cuadrados	92	92
DIF210402030148	Metros Cuadrados	102.55	102.55
DIF210402030160	Metros Cuadrados	118.4	118.4
DIF210402025556	Piezas	8	8
DIF210402025557	Piezas	59	59
DIF210402025563	Piezas	5	5
DIF210402025567	Piezas	7	7
DIF210402025569	Piezas	9	9
DIF210402025572	Piezas	21	21



FOLIO	UNIDAD DE MEDIDA	META	META MODIFICADA
DIF210402026276	Metros Cuadrados	62	62
DIF210402026289	Metros Cuadrados	151	151
DIF210402025578	Piezas	8	8
DIF210402025648	Metros Cuadrados	320	320
DIF210402025649	Metros Cuadrados	44	44
DIF210402026307	Metros Cuadrados	492	492
DIF210402026315	Metros Cuadrados	4	4
DIF210402023656	Metros Cuadrados	150	150
DIF210402030605	Piezas	10	10
DIF210402031043	Metros Cuadrados	1076	1076
DIF210402025682	Metros Cuadrados	24	24
DIF210402027507	Metros cúbicos	300	300
DIF210402027515	Metros cúbicos	284	284
DIF210402039156	Calentador(es)	286	286
DIF210402039163	Calentador(es)	205	205
DIF210402025250	Piezas	46	46
DIF210402025258	Piezas	7	7
DIF210402025685	Metros Cuadrados	400.69	400.69
DIF210402025692	Metros Cuadrados	432.23	432.23
DIF210402025698	Metros Cuadrados	172.05	172.05
DIF210402025701	Metros Cuadrados	176.05	176.05
DIF210402025704	Metros Cuadrados	242.72	242.72
DIF210402026357	Metros Cuadrados	178	178
DIF210402026362	Metros Cuadrados	111	111
DIF210402026366	Metros Cuadrados	63	63
DIF210402026368	Metros Cuadrados	14	14
DIF210402026581	Metros Cuadrados	57	57
DIF210402026587	Metros Cuadrados	209	209
DIF210402026597	Metros Cuadrados	191	191
DIF210402031074	Metros Cuadrados	611	611
DIF210402031084	Metros Cuadrados	61.59	61.59
DIF210402039168	Piezas	478	478
DIF210402039173	Piezas	405	405
DIF210402039174	Piezas	343	343
DIF210402039177	Piezas	584	584
DIF210402039180	Piezas	508	508
DIF210402039182	Piezas	447	447
DIF210402025264	Piezas	4	4
DIF210402025267	Piezas	17	17
DIF210402025709	Metros Cuadrados	259.45	259.45
DIF210402025711	Metros Cuadrados	68	68
DIF210402025713	Metros Cuadrados	47	47
DIF210402025715	Metros Cuadrados	279	279
DIF210402025717	Metros Cuadrados	18	18



FOLIO	UNIDAD DE MEDIDA	META	META MODIFICADA
DIF210402025719	Metros Cuadrados	200.35	200.35
DIF210402025720	Metros Cuadrados	186.9	186.9
DIF210402025721	Metros Cuadrados	602.66	602.66
DIF210402025723	Metros Cuadrados	359.99	359.99
DIF210402025726	Metros Cuadrados	123	123
DIF210402025727	Metros Cuadrados	18	18
DIF210402026374	Metros Cuadrados	43	43
DIF210402026378	Metros Cuadrados	156	156
DIF210402026381	Metros Cuadrados	256	256
DIF210402026624	Piezas	4	4
DIF210402030287	Piezas	6	6
DIF210402031119	Metros Cuadrados	586	586
DIF210402025285	Piezas	35	35
DIF210402025291	Metros lineales	54	54
DIF210402025730	Metros Cuadrados	154.38	154.38
DIF210402025732	Metros Cuadrados	91.21	91.21
DIF210402025734	Metros Cuadrados	16	16
DIF210402026396	Metros Cuadrados	154	154
DIF210402026400	Metros Cuadrados	96	96
DIF210402026404	Metros Cuadrados	197	197
DIF210402026408	Metros Cuadrados	186	186
DIF210402026411	Metros Cuadrados	29	29
DIF210402026633	Piezas	9	9
DIF210402027203	Piezas	11	11
DIF210402027205	Piezas	2	2
DIF210402027206	Piezas	25	25
DIF210402027208	Piezas	17	17
DIF210402060241	Kilómetro	4.6	9
DIF210402046673	Metros Cuadrados	325.01	325.01
DIF210402046688	Metros Cuadrados	54	54
DIF210402046700	Metros Cuadrados	45.57	45.57
DIF210402046710	Metros Cuadrados	52.43	52.43
DIF210402046725	Metros Cuadrados	20.8	20.8
DIF210402046738	Metros Cuadrados	56	56
DIF210402059359	Aula	10	10
DIF210402059372	Aula	2	0
DIF210402056864	Metros Cuadrados	24900	24900
DIF210402060332	Metros	1	1
DIF210402058708	Otros	1	1
DIF210402054172	Metros Cuadrados	185	185
DIF210402054175	Metros Cuadrados	537	537
DIF210402054176	Piezas	15	15
DIF210402054177	Piezas	24	24
DIF210402057201	Equipamiento	26	26



FOLIO	UNIDAD DE MEDIDA	META	META MODIFICADA
DIF210402059921	Aula	14	14
DIF210402059285	Equipamiento	1	1
DIF210402058680	Computadoras	150	150
DIF210402058680	Mobiliario y equipo	256	256
DIF210402047225	Metros Cuadrados	445.48	445.48
DIF210402059603	Computadoras	55	55
DIF210402059603	IMPRESORA(S)	55	55
DIF210402059603	Piezas	55	55
DIF210402060339	Metros	1	1
DIF210402055508	Mobiliario y equipo	1	1
DIF210402059919	Aula	2	2
DIF210402059920	Aula	129	129
DIF210402059923	Aula	54	54
DIF210402059345	Equipamiento	3	3
DIF210402047215	Metros Cuadrados	558.67	558.67
DIF220102064307	Kilómetro	1	1
DIF220102064925	Equipamiento	1000	1000
DIF220102065192	Lote	1	1
DIF220102065215	Lote	1	1
DIF220102065334	Metros	10000	10000
DIF220102065500	LICENCIA(S)	1	2
DIF220102065851	Metros cuadrados de construcción	4141	4141
DIF220102065259	Equipamiento	207	207
DIF220102064118	Metros lineales	500	500
DIF220102065332	Metros	10000	10000
DIF220102065435	Otros	3	3
DIF220102063490	Metros cúbicos	750	750
DIF220102065490	Computadoras	90	90
DIF220102065490	Piezas	182	182
DIF220102065494	Piezas	90	90
DIF220102065509	Otros	11	11
DIF220102064846	Lote	1	1
DIF220102064847	Lote	1	1
DIF220102064848	Metros Cuadrados	17325	17325
DIF220102064851	Metros Cuadrados	13155	13155
DIF220102064853	Lote	1	1
DIF220102064883	Lote	1	1
DIF220102064884	Puente(s)	1	1
DIF220102064929	Otros	1000	1000
DIF220102064939	Kilómetro	1	1
DIF220102065752	Metros Cuadrados	110000	110000
DIF220102065762	Otros	15000	15000
DIF220102065857	Piezas	2105	2105



FOLIO	UNIDAD DE MEDIDA	META	META MODIFICADA
DIF220102064177	Equipamiento	1	1
DIF220102064205	Equipamiento	1	1
DIF220102064250	Lote	16	16
DIF220102064279	Lote	1	1
DIF220102064284	Lote	92	92
DIF220102064289	Puente(s)	16	16
DIF220102065189	Lote	1	1
DIF220102065208	Puente(s)	1	1
DIF220102065210	Lote	1	1
DIF220102065224	Lote	1	1
DIF210402042850	Metros Cuadrados	175.66	175.66
DIF210402027006	Metros Cuadrados	240.5	240.5
DIF210402028088	Metros cúbicos	6	6
DIF210402034600	Piezas	33	33
DIF220102063918	Metros Cuadrados	13100	13100
DIF220102063931	Otros	1	1
DIF210402031970	Metros Cuadrados	427	427
DIF210402024973	Piezas	7	7
DIF210402026416	Metros Cuadrados	526	526
DIF210402030155	Metros Cuadrados	26	26
DIF220102063491	Otros	100	100
DIF220102063492	Piezas	50	50
DIF220102063618	Mobiliario y equipo	294	294
DIF220102063637	Otros	2	2
DIF210402028213	Metros Cuadrados	115.13	115.13
DIF210402043456	Metros Cuadrados	114	114
DIF210402043566	Metros Cuadrados	55	55
DIF220102063639	Otros	10	10
DIF220102065412	Kilómetro lineal	33.33	33.33
DIF220102065437	Otros	1	1
DIF220102065440	Otros	6	6
DIF220102065441	Otros	1	1
DIF220102066346	Otros	2203613.12	2203613.12
DIF220102064850	Metros Cuadrados	314434	314434
DIF220102063940	Otros	1	1
DIF220102063999	Equipo de seguridad	1	1
DIF220102064849	Metros Cuadrados	69394	69394
DIF220102065744	Equipamiento	1102	1102
DIF220102065761	Kilómetro	2.1	2.1
DIF220102065854	Metros cuadrados de construcción	1131	1131
DIF220102064144	Kilómetro	1	1
DIF220102064183	Equipamiento	1	1
DIF220102064292	Kilómetro	4.5	4.5



FOLIO	UNIDAD DE MEDIDA	META	META MODIFICADA
DIF220102064304	Lote	1	1
DIF220102064306	Kilómetro	42	42
DIF220102065218	Metros Cuadrados	300000	300000
DIF220102065228	Lote	1	1
DIF220202071006	Metros lineales	280	280
DIF220202068883	Metros Cuadrados	678	678
DIF220202071868	Metros lineales	618	618
DIF220202072706	Metros Cuadrados	2809	2809
DIF220202071877	Metros lineales	384	384
DIF220202071878	Metros lineales	675	675
DIF220202071879	Metros lineales	564	564
DIF220202071880	Metros lineales	212	212
DIF220202071881	Metros lineales	454	454
DIF220202071882	Metros lineales	326	326
DIF220202071883	Metros lineales	302	302
DIF220202071884	Metros lineales	323	323
DIF220202070478	Metros lineales	64	64
DIF220202072849	Metros lineales	437	437
DIF220202072895	Metros lineales	902	902
DIF220202072899	Metros lineales	1612	1612
DIF220202072904	Metros lineales	314.71	314.71
DIF220202072907	Metros lineales	209.03	209.03
DIF220202072915	Metros lineales	731	731
DIF220202072921	Metros lineales	1197	1197
DIF220202070544	Metros lineales	59	59
DIF220202070560	Metros lineales	40	40
DIF220202072935	Metros lineales	1324	1324
DIF220202072943	Metros lineales	444.77	444.77
DIF220202073654	Metros Cuadrados	725	725
DIF220202071474	PROYECTO(S)	1	1
DIF220202071476	PROYECTO(S)	1	1
DIF220202071478	PROYECTO(S)	1	1
DIF210302006275	Aula	18	18
DIF210302006242	Aula	45	45
DIF220202070542	Metros lineales	46	46
DIF220202075708	Metros Cuadrados	2489	2489
DIF220202072784	Metros Cuadrados	2789	2789
DIF220202072858	Metros lineales	247	247
DIF220202075446	Metros lineales	160	160
DIF220202075464	Metros lineales	946	946
DIF220202071035	Metros lineales	161	161
DIF220202075469	Metros lineales	485	485
DIF220202071039	Metros lineales	241	241
DIF220202071042	Metros lineales	163	163



FOLIO	UNIDAD DE MEDIDA	META	META MODIFICADA
DIF220202071046	Metros lineales	2143	2143
DIF220202071054	Metros lineales	174	174
DIF220202075500	Metros lineales	437	437
DIF220202075503	Metros lineales	607	607
DIF220202075507	Metros Cuadrados	4465	4465
DIF220202075508	Metros Cuadrados	5258	5258
DIF220202071891	Metros lineales	85	85
DIF220202071915	Metros lineales	323	323
DIF220202071919	Metros lineales	76	76
DIF220202071924	Metros Cuadrados	4138	4138
DIF220202071939	Metros Cuadrados	463	463
DIF220202071941	Metros Cuadrados	2752	2752
DIF220202071946	SERVICIO(S)	1	1
DIF220202070529	SERVICIO(S)	1	1
DIF220202079121	Tanque(s)	1	1
DIF220202088648	Equipamiento	1	1
DIF220202088676	Otros	1	1
DIF220202088681	Lote	1	1
DIF220202098895	Lote	2	2
DIF220202098974	Vehículos	59	59
DIF220202080656	Metros Cuadrados	7127	7127
DIF220202080690	Metros Cuadrados	2346	2346
DIF220202080695	Metros Cuadrados	3913	3913
DIF220202081130	Aula	1	1
DIF220202081504	Cuarto(s)	1	1
DIF220202098402	Estudio de preinversión	24	24
DIF220202098410	Estudio de preinversión	25	25
DIF220202098414	Estudio de preinversión	19	19
DIF220202098415	Estudio de preinversión	50	50
DIF220202080217	Metros Cuadrados	969	969
DIF220202080222	Metros Cuadrados	9618	9618
DIF220202080240	Metros Cuadrados	1951	1951
DIF220202099304	Poste	90	90
DIF220202098845	Kilómetro	1.5	1.5
DIF220202100352	Equipamiento	1	1
DIF220202081061	Aula	1	1
DIF220202082523	Piezas	60	60
DIF220202082569	Metros Cuadrados	2800	2800
DIF220202088095	Lote	1	1
DIF220202088112	Otros	1	1
DIF220202082588	Piezas	40	40
DIF220202082591	Piezas	60	60
DIF220202081118	Piezas	1	1
DIF220202088282	Otros	62	62



FOLIO	UNIDAD DE MEDIDA	META	META MODIFICADA
DIF220202082793	Metros Cuadrados	3200	3200
DIF220202081431	Cuarto(s)	1	1
DIF220202086786	Equipamiento	202	202
DIF220202088579	Mobiliario y equipo	1	1
DIF220202081442	Cuarto(s)	1	1
DIF220202086814	Equipamiento	5	5
DIF220202088652	Equipamiento	1	1
DIF220202088679	Lote	1	1
DIF220202088682	Puente(s)	1	1
DIF220202088683	Kilómetro	5.42	5.42
DIF220202088684	Kilómetro	4.06	4.06
DIF220202083013	Cuarto(s)	1	1
DIF220202088728	Metros	10000	10000
DIF220202081684	Metros lineales	800	800
DIF220202081695	Metros lineales	60	60
DIF220202087915	Lote	1	1
DIF220202087926	Puente(s)	44	44
DIF220202087949	Lote	6	6
DIF220202084116	Metros Cuadrados	1863	1863
DIF220202082495	Metros Cuadrados	5000	5000
DIF220202081540	Metros lineales	130	130
DIF220202081541	Piezas	1	1
DIF220202082562	Metros Cuadrados	3000	3000
DIF220202082579	Metros Cuadrados	3000	3000
DIF220202087051	Lote	1	1
DIF220202087066	Lote	1	1
DIF220202087079	Lote	1	1
DIF220202077857	Metros Cuadrados	957	957
DIF220202077863	Metros Cuadrados	1037	1037
DIF220202080855	Tanque(s)	1	1
DIF220202080857	Aula	1	1
DIF220202082615	Metros Cuadrados	3600	3600
DIF220202077926	Metros Cuadrados	678	678
DIF220202077927	Metros Cuadrados	638	638
DIF220202087890	Metros Cuadrados	144	144
DIF220202087906	Lote	1	1
DIF220202087907	Lote	1	1
DIF220202088649	Mobiliario y equipo	1	1
DIF220202087960	Lote	3	3
DIF220202087966	Lote	1	1
DIF220202088655	Equipamiento	1	1
DIF220202088678	Otros	1	1
DIF220202078063	Metros Cuadrados	7084	7084
DIF220202088730	Metros	10000	10000



FOLIO	UNIDAD DE MEDIDA	META	META MODIFICADA
DIF220202088731	Metros	1000	1000
DIF220202078074	Metros Cuadrados	2731	2731
DIF220202081151	Piezas	38	38
DIF220202081161	Aula	1	1
DIF220202077414	PROYECTO(S)	1	1
DIF220202081198	Tanque(s)	1	1
DIF220202081199	Piezas	1	1
DIF220202081206	Piezas	1	1
DIF220202081217	Piezas	1	1
DIF220202081239	Cuarto(s)	1	1
DIF220202088930	Otros	467	467
DIF220202080676	Metros Cuadrados	2431	2431
DIF220202080681	Metros Cuadrados	1153	1153
DIF220202080704	Metros Cuadrados	3488	3488
DIF220202078444	Metros Cuadrados	3108	3108
DIF220202078447	Metros Cuadrados	198	198
DIF220202078450	Metros Cuadrados	943	943
DIF220202078451	Metros Cuadrados	943	943
DIF220202078452	Metros Cuadrados	198	198
DIF220202078453	Metros Cuadrados	198	198
DIF220202080790	Metros Cuadrados	78	78
DIF220202081492	Cuarto(s)	1	1
DIF220202082441	Metros Cuadrados	7800	7800
DIF220202082445	Metros Cuadrados	5000	5000
DIF220202081517	Piezas	1	1
DIF220202082541	Metros Cuadrados	6500	6500
DIF220202070552	Metros lineales	45	45
DIF220202073637	Metros Cuadrados	3075	3075
DIF190201563642	Metros Cuadrados	1	1
DIF190201563661	Metros Cuadrados	1	1
DIF190201563666	Metros Cuadrados	1	1
DIF190401612550	Otros	1	1
DIF210101884677	Metros Cuadrados	160000	160000
DIF210101887054	Kilómetro cuadrado	10	10
DIF210101884678	Metros	392076	392076
DIF210101888824	Piezas	10000	10000
DIF210101885049	Planta(s)	5	6
DIF210201928697	Metros Cuadrados	552.49	552.49
DIF210201925951	Metros Cuadrados	500	500
DIF210201934950	Metros Cuadrados	2093.7	2093.7
DIF210201934956	Metros Cuadrados	5333	5333
DIF210201934200	Metros Cuadrados	1118	1118
DIF210301970098	Piezas	194	194
DIF210301970940	Cuarto(s)	1	1



FOLIO	UNIDAD DE MEDIDA	META	META MODIFICADA
DIF210301968415	Metros lineales	2859	2859
DIF210301966420	Metros lineales	1381	1381
DIF210301966423	Metros lineales	165	165
DIF210301966426	Metros lineales	462	462
DIF210301966428	Metros lineales	981	981
DIF210301966429	Metros lineales	195	195
DIF210301966433	Metros lineales	314	314
DIF210301966434	Metros lineales	282	282
DIF210301966436	Metros lineales	751	751
DIF210301968666	Metros Cuadrados	2606	2606
DIF210301972562	Cuarto(s)	1	1
DIF210301972564	Cuarto(s)	1	1
DIF210301972571	Cuarto(s)	2	2
DIF210301972572	Cuarto(s)	1	1
DIF210301972575	Cuarto(s)	2	2
DIF210301972507	Cuarto(s)	2	2
DIF210301972518	Cuarto(s)	1	1
DIF210301972532	Cuarto(s)	2	2
DIF210301984987	Metros Cuadrados	700	700
DIF210301985001	Metros Cuadrados	400	400
DIF210301985013	Metros Cuadrados	500	500
DIF210301985027	Aula	1	1
DIF210301987106	Metros lineales	800	800
DIF210301986312	Metros lineales	350	350
DIF210301986314	Metros lineales	500	500
DIF210301986316	Metros lineales	500	500
DIF210301986317	Metros lineales	1000	1000
DIF210301986319	Metros lineales	600	600
DIF210301986320	Metros lineales	150	150
DIF210301986321	Metros lineales	320	320
DIF210301986322	Metros lineales	170	170
DIF210301986325	Metros lineales	280	280
DIF210301986329	Metros lineales	130	130
DIF210301986332	Metros lineales	850	850
DIF210301986338	Metros lineales	400	400
DIF210301986339	Metros lineales	45	45
DIF210301986341	Metros lineales	100	100
DIF210301986344	Metros lineales	1600	1600
DIF210301986346	Metros lineales	70	70
DIF210301986347	Metros lineales	65	65
DIF210301975831	Metros cuadrados de construcción	36	36
DIF210301971485	Cuarto(s)	1	1
DIF210301971503	Cuarto(s)	1	1



FOLIO	UNIDAD DE MEDIDA	META	META MODIFICADA
DIF210301975876	Metros cuadrados de construcción	36	36
DIF210301972540	Cuarto(s)	1	1
DIF210301972541	Cuarto(s)	1	1
DIF210301977627	Metros cuadrados de construcción	36	36
DIF210301977630	Metros cuadrados de construcción	36	36
DIF210301977634	Metros cuadrados de construcción	36	36
DIF210301977639	Metros cuadrados de construcción	36	36
DIF210301977643	Metros cuadrados de construcción	36	36
DIF210301981805	Metros lineales	750	750
DIF210301972543	Cuarto(s)	2	2
DIF210301972549	Cuarto(s)	1	1
DIF210301972556	Cuarto(s)	1	1
DIF210301972557	Cuarto(s)	1	1
DIF210301975914	Metros cuadrados de construcción	36	36
DIF210301975926	Metros cuadrados de construcción	36	36
DIF210301981849	Metros lineales	650	650
DIF210301981924	Metros lineales	200	200
DIF210301981936	Metros lineales	400	400
DIF210301975967	Metros cuadrados de construcción	36	36
DIF210301981959	Metros lineales	350	350
DIF210301981967	Metros lineales	140	140
DIF210301971648	Cuarto(s)	1	1
DIF210301971658	Cuarto(s)	2	2
DIF210301975992	Metros Cuadrados	4524	4524
DIF210301975993	Metros Cuadrados	3393	3393
DIF210301975997	Metros Cuadrados	2300	2300
DIF210301976004	Metros Cuadrados	2385	2385
DIF210301976046	Metros cuadrados de construcción	36	36
DIF210301976053	Metros Cuadrados	1328	1328
DIF210301976057	Metros Cuadrados	876	876
DIF210301976058	Metros Cuadrados	2115	2115
DIF210301976059	Metros cuadrados de construcción	36	36
DIF210301976194	Metros Cuadrados	2620	2620



FOLIO	UNIDAD DE MEDIDA	META	META MODIFICADA
DIF210301972967	Cuarto(s)	1	1
DIF210301976210	Metros Cuadrados	5049	5049
DIF210301974825	Piezas	5	5
DIF210301974869	Piezas	4	4
DIF210301974872	Piezas	4	4
DIF210301974877	Piezas	4	4
DIF210301976261	Metros Cuadrados	5616	5616
DIF210301971290	Cuarto(s)	2	2
DIF210301974884	Piezas	4	4
DIF210301974886	Piezas	28	28
DIF210301974889	Piezas	44	44
DIF210301975728	Metros cuadrados de construcción	36	36
DIF210301974904	Piezas	21	21
DIF210301974915	Piezas	14	14
DIF210301974919	Piezas	4	4
DIF210301976292	Metros Cuadrados	1807	1807
DIF210301975795	Metros cuadrados de construcción	36	36
DIF210301976335	Metros Cuadrados	3995	3995
DIF210301976343	Metros Cuadrados	1380	1380
DIF210301980680	Metros lineales	350	350
DIF210301971577	Cuarto(s)	1	1
DIF210301973270	Metros cuadrados de construcción	36	36
DIF210301976380	Metros Cuadrados	2852	2852
DIF210301971724	Cuarto(s)	1	1
DIF210301972904	Cuarto(s)	2	2
DIF210301975536	Metros cuadrados de construcción	36	36
DIF210301975537	Metros cuadrados de construcción	36	36
DIF210301975540	Metros cuadrados de construcción	36	36
DIF210301975541	Metros cuadrados de construcción	36	36
DIF210301981829	Metros lineales	800	800
DIF210301981858	Metros lineales	800	800
DIF210301972972	Cuarto(s)	1	1
DIF210301975608	Metros cuadrados de construcción	36	36
DIF210301981870	Metros lineales	500	500
DIF210301981878	Metros lineales	250	250
DIF210301971742	Cuarto(s)	1	1



FOLIO	UNIDAD DE MEDIDA	META	META MODIFICADA
DIF210301972997	Cuarto(s)	2	2
DIF210301972999	Cuarto(s)	1	1
DIF210301973003	Cuarto(s)	1	1
DIF210301974858	Piezas	21	21
DIF210301974860	Piezas	5	5
DIF210301974864	Piezas	8	8
DIF210301981896	Metros lineales	700	700
DIF210301975643	Metros cuadrados de construcción	36	36
DIF210301975652	Metros cuadrados de construcción	36	36
DIF210301980469	Metros lineales	2000	2000
DIF210301981995	Metros lineales	1000	1000
DIF210301981999	Metros lineales	1000	1000
DIF210301982000	Metros lineales	250	250
DIF210301973868	Cuarto(s)	2	2
DIF210301982126	Metros lineales	700	700
DIF210301972427	Cuarto(s)	2	2
DIF210301975743	Metros cuadrados de construcción	36	36
DIF210301972442	Cuarto(s)	1	1
DIF210301972472	Cuarto(s)	1	1
DIF210301972560	Cuarto(s)	2	2
DIF210301976061	Metros Cuadrados	3171	3171
DIF210301976068	Metros Cuadrados	2899	2899
DIF210301973166	Metros cuadrados de construcción	36	36
DIF210301973961	Cuarto(s)	1	1
DIF210301973975	Cuarto(s)	1	1
DIF210301973181	Metros cuadrados de construcción	36	36
DIF210301973187	Metros cuadrados de construcción	36	36
DIF210301973195	Metros cuadrados de construcción	36	36
DIF210301973214	Metros cuadrados de construcción	36	36
DIF210301974005	Cuarto(s)	2	2
DIF210301974017	Cuarto(s)	1	1
DIF210402020247	Metros cuadrados de construcción	36	36
DIF210402020251	Metros cuadrados de construcción	36	36



FOLIO	UNIDAD DE MEDIDA	META	META MODIFICADA
DIF210402020263	Metros cuadrados de construcción	36	36
DIF210402020273	Metros cuadrados de construcción	36	36
DIF210402020281	Metros cuadrados de construcción	36	36
DIF210402020285	Metros cuadrados de construcción	36	36
DIF210402020297	Metros cuadrados de construcción	36	36
DIF210402020303	Cuarto(s)	2	2
DIF210402020317	Cuarto(s)	1	1
DIF210402019532	Metros cuadrados de construcción	36	36
DIF210402019982	Metros cuadrados de construcción	36	36
DIF210301997667	Metros cuadrados de construcción	36	36
DIF210301997670	Metros cuadrados de construcción	36	36
DIF210301997677	Metros cuadrados de construcción	36	36
DIF210301997682	Metros cuadrados de construcción	36	36
DIF210301998705	Metros cuadrados de construcción	36	36
DIF210301998713	Metros cuadrados de construcción	36	36
DIF210301998719	Metros cuadrados de construcción	36	36
DIF210301997688	Metros cuadrados de construcción	36	36
DIF210301997691	Metros cuadrados de construcción	36	36
DIF210301997700	Metros cuadrados de construcción	36	36
DIF210301998731	Metros cuadrados de construcción	36	36
DIF210301998741	Metros cuadrados de construcción	36	36
DIF210301998855	Metros cuadrados de construcción	36	36
DIF210301998868	Metros cuadrados de construcción	36	36



FOLIO	UNIDAD DE MEDIDA	META	META MODIFICADA
DIF210301998877	Metros cuadrados de construcción	36	36
DIF210301997445	Metros cuadrados de construcción	36	36
DIF210301997450	Metros cuadrados de construcción	36	36
DIF210301997456	Metros cuadrados de construcción	36	36
DIF210301985033	Aula	1	1
DIF210301996950	Metros cuadrados de construcción	36	36
DIF210301997527	Metros cuadrados de construcción	36	36
DIF210301976013	Metros Cuadrados	1275	1275
DIF210301997532	Metros cuadrados de construcción	36	36
DIF210301997535	Metros cuadrados de construcción	36	36
DIF210301997539	Metros cuadrados de construcción	36	36
DIF210301997546	Metros cuadrados de construcción	36	36
DIF210301997552	Metros cuadrados de construcción	36	36
DIF210301997571	Metros cuadrados de construcción	36	36
DIF210301982132	Metros lineales	400	400
DIF210301998887	Metros cuadrados de construcción	36	36
DIF210301998895	Metros cuadrados de construcción	36	36
DIF210301998897	Metros cuadrados de construcción	36	36
DIF210301998904	Metros cuadrados de construcción	36	36
DIF210301997190	Metros cuadrados de construcción	36	36
DIF210301997430	Metros cuadrados de construcción	36	36
DIF210301998921	Metros cuadrados de construcción	36	36
DIF210301997580	Metros cuadrados de construcción	36	36



FOLIO	UNIDAD DE MEDIDA	META	META MODIFICADA
DIF210301997585	Metros cuadrados de construcción	36	36
DIF210301997591	Metros cuadrados de construcción	36	36
DIF210301997606	Metros cuadrados de construcción	36	36
DIF210301997624	Metros cuadrados de construcción	1	1
DIF210301997631	Metros cuadrados de construcción	36	36
DIF210301997637	Metros cuadrados de construcción	36	36
DIF210301997651	Metros cuadrados de construcción	36	36
DIF210301997661	Metros cuadrados de construcción	36	36
DIF210301998695	Metros cuadrados de construcción	36	36
DIF210301997041	Metros cuadrados de construcción	36	36
DIF210301997207	Metros cuadrados de construcción	36	36
DIF210301997219	Metros cuadrados de construcción	36	36
DIF210301997227	Metros cuadrados de construcción	36	36
DIF210301997243	Metros cuadrados de construcción	36	36
DIF210301997259	Metros cuadrados de construcción	36	36
DIF210301997267	Metros cuadrados de construcción	36	36
DIF210301997293	Metros Cuadrados	36	36
DIF210301997296	Metros cuadrados de construcción	36	36
DIF210301997305	Metros Cuadrados	1644.25	1644.25
DIF210301998754	Metros cuadrados de construcción	36	36
DIF210301998768	Metros cuadrados de construcción	36	36
DIF210301998774	Metros cuadrados de construcción	36	36
DIF210301997324	Metros cuadrados de construcción	36	36



FOLIO	UNIDAD DE MEDIDA	META	META MODIFICADA
DIF210301997332	Metros cuadrados de construcción	36	36
DIF210301998783	Metros cuadrados de construcción	36	36
DIF210301998794	Metros cuadrados de construcción	36	36
DIF210301997340	Metros cuadrados de construcción	36	36
DIF210301996848	Metros Cuadrados	100	100
DIF210301997362	Metros cuadrados de construcción	36	36
DIF210301997375	Metros cuadrados de construcción	36	36
DIF210301997376	Metros cuadrados de construcción	36	36
DIF210301998830	Metros cuadrados de construcción	36	36
DIF210402014245	Cuarto(s)	2	2
DIF210402014247	Cuarto(s)	1	1
DIF210301997397	Metros cuadrados de construcción	36	36
DIF210301998845	Metros cuadrados de construcción	36	36
DIF210402014649	Metros cuadrados de construcción	36	36
DIF210301996893	Metros cuadrados de construcción	36	36
DIF210301996908	Metros cuadrados de construcción	36	36
DIF210301996915	Metros cuadrados de construcción	36	36
DIF210301997401	Metros cuadrados de construcción	36	36
DIF210301997409	Metros cuadrados de construcción	36	36
DIF210301997413	Metros cuadrados de construcción	36	36
DIF210301996962	Metros cuadrados de construcción	36	36
DIF210301996974	Metros cuadrados de construcción	36	36
DIF210301999012	Metros cuadrados de construcción	36	36



FOLIO	UNIDAD DE MEDIDA	META	META MODIFICADA
DIF210301999019	Metros cuadrados de construcción	36	36
DIF210301996981	Metros cuadrados de construcción	36	36
DIF210301999032	Metros cuadrados de construcción	36	36
DIF210301999039	Metros cuadrados de construcción	36	36
DIF210301999041	Metros cuadrados de construcción	36	36
DIF210402028471	Piezas	7	7
DIF210402028472	Piezas	1	1
DIF210402028484	Piezas	1	1
DIF210402028862	Piezas	4	4
DIF210402028863	Piezas	11	11
DIF210402028864	Piezas	5	5
DIF210402028866	Piezas	5	5
DIF210402028871	Piezas	3	3
DIF210402028872	Piezas	1	1
DIF210402028875	Piezas	6	6
DIF210402028878	Piezas	1	1
DIF210402033284	Sanitario(s)	2	2
DIF210402028486	Piezas	1	1
DIF210402033309	Metros Cuadrados	5500	5500
DIF210402033313	Metros Cuadrados	5500	5500
DIF210402028529	Piezas	52	52
DIF210402031277	Piezas	1	1
DIF210402031285	Piezas	5	5
DIF210402031288	Piezas	1	1
DIF210402031293	Piezas	4	4
DIF210402031302	Piezas	5	5
DIF210402031303	Piezas	1	1
DIF210402031304	Piezas	4	4
DIF210402031306	Piezas	3	3
DIF210402028180	Piezas	3	3
DIF210402028581	Piezas	1	1
DIF210402031313	Piezas	1	1
DIF210402031319	Piezas	1	1
DIF210402031320	Piezas	1	1
DIF210402031322	Piezas	8	8
DIF210402031325	Piezas	5	5
DIF210402031326	Piezas	2	2
DIF210402031327	Piezas	3	3
DIF210402031331	Piezas	1	1



FOLIO	UNIDAD DE MEDIDA	META	META MODIFICADA
DIF210402028586	Piezas	1	1
DIF210402028594	Piezas	3	3
DIF210402028596	Piezas	2	2
DIF210402031339	Piezas	2	2
DIF210402031340	Piezas	10	10
DIF210402031341	Piezas	13	13
DIF210402031343	Piezas	3	3
DIF210402031344	Piezas	4	4
DIF210402031350	Piezas	16	16
DIF210402031351	Piezas	14	14
DIF210402031352	Piezas	24	24
DIF210402031354	Piezas	16	16
DIF210402031357	Piezas	7	7
DIF210402031362	Piezas	2	2
DIF210402028610	Piezas	3	3
DIF210402028613	Piezas	3	3
DIF210402031365	Piezas	2	2
DIF210402031366	Piezas	1	1
DIF210402031370	Piezas	1	1
DIF210402031372	Piezas	6	6
DIF210402031373	Piezas	9	9
DIF210402031377	Piezas	2	2
DIF210402031380	Piezas	1	1
DIF210402031381	Piezas	1	1
DIF210402028635	Piezas	3	3
DIF210402028649	Piezas	1	1
DIF210402028673	Piezas	1	1
DIF210402028677	Piezas	1	1
DIF210402033836	Metros Cuadrados	77	77
DIF210402028779	Piezas	1	1
DIF210402028780	Piezas	33	33
DIF210402028392	Piezas	1	1
DIF210402028784	Piezas	4	4
DIF210402028788	Piezas	6	6
DIF210402028790	Piezas	1	1
DIF210402028794	Piezas	3	3
DIF210402028798	Piezas	3	3
DIF210402028801	Piezas	11	11
DIF210402028803	Piezas	2	2
DIF210402028804	Piezas	1	1
DIF210402028805	Piezas	4	4
DIF210402028806	Piezas	1	1
DIF210402028808	Piezas	1	1
DIF210402028427	Piezas	1	1



FOLIO	UNIDAD DE MEDIDA	META	META MODIFICADA
DIF210402028430	Piezas	2	2
DIF210402028809	Piezas	3	3
DIF210402028821	Piezas	10	10
DIF210402028449	Piezas	2	2
DIF210402028455	Piezas	5	5
DIF210402028456	Piezas	4	4
DIF210402028460	Piezas	1	1
DIF210402028856	Piezas	8	8
DIF210402028858	Piezas	9	9
DIF210402028860	Piezas	1	1
DIF210402035959	Metros Cuadrados	36	36
DIF210402036004	Metros Cuadrados	36	36
DIF210402036011	Metros cuadrados de construcción	36	36
DIF210402036022	Metros cuadrados de construcción	36	36
DIF210402036027	Metros cuadrados de construcción	36	36
DIF210402036035	Metros cuadrados de construcción	36	36
DIF210402036039	Metros cuadrados de construcción	36	36
DIF210402034025	Aula	4	4
DIF210402041077	Metros cuadrados de construcción	36	36
DIF210402036126	Metros cuadrados de construcción	36	36
DIF210402036128	Metros cuadrados de construcción	36	36
DIF210402041551	Metros lineales	60	60
DIF210402036131	Metros cuadrados de construcción	36	36
DIF210402036133	Metros cuadrados de construcción	36	36
DIF210402036138	Metros cuadrados de construcción	36	36
DIF210402036139	Metros cuadrados de construcción	36	36
DIF210402036140	Metros cuadrados de construcción	36	36
DIF210402036142	Metros cuadrados de construcción	36	36
DIF210402036143	Metros cuadrados de construcción	36	36



FOLIO	UNIDAD DE MEDIDA	META	META MODIFICADA
DIF210402036144	Metros cuadrados de construcción	36	36
DIF210402036671	Metros cuadrados de construcción	36	36
DIF210402036678	Metros cuadrados de construcción	36	36
DIF210402036685	Metros cuadrados de construcción	36	36
DIF210402027628	Metros Cuadrados	1754	1754
DIF210402028001	Piezas	3	3
DIF210402031408	Piezas	2	2
DIF210402031415	Piezas	12	12
DIF210402031416	Piezas	5	5
DIF210402031417	Piezas	7	7
DIF210402031419	Piezas	2	2
DIF210402031420	Piezas	2	2
DIF210402031422	Piezas	1	1
DIF210402031425	Piezas	9	9
DIF210402031426	Piezas	3	3
DIF210402031430	Piezas	6	6
DIF210402029632	Piezas	3	3
DIF210402029638	Piezas	1	1
DIF210402029642	Piezas	1	1
DIF210402029653	Piezas	11	11
DIF210402027633	Metros Cuadrados	442	442
DIF210402027634	Metros Cuadrados	329	329
DIF210402027638	Metros Cuadrados	887	887
DIF210402027640	Metros Cuadrados	98	98
DIF210402027642	Metros Cuadrados	348	348
DIF210402027643	Metros Cuadrados	98	98
DIF210402027646	Metros Cuadrados	1265	1265
DIF210402027649	Metros Cuadrados	713	713
DIF210402027651	Metros Cuadrados	966	966
DIF210402027652	Metros Cuadrados	236	236
DIF210402027653	Metros Cuadrados	354	354
DIF210402028025	Piezas	4	4
DIF210402028035	Piezas	2	2
DIF210402028038	Piezas	4	4
DIF210402031432	Piezas	3	3
DIF210402031434	Piezas	1	1
DIF210402031435	Piezas	4	4
DIF210402031437	Piezas	4	4
DIF210402031438	Piezas	5	5
DIF210402031440	Piezas	3	3



FOLIO	UNIDAD DE MEDIDA	META	META MODIFICADA
DIF210402031441	Piezas	2	2
DIF210402031444	Piezas	9	9
DIF210402031447	Piezas	2	2
DIF210402031448	Piezas	3	3
DIF210402031449	Piezas	1	1
DIF210402031450	Piezas	1	1
DIF210402031456	Piezas	1	1
DIF210402031457	Piezas	1	1
DIF210402029659	Piezas	52	52
DIF210402029662	Piezas	9	9
DIF210402029665	Piezas	18	18
DIF210402029666	Piezas	28	28
DIF210402028046	Piezas	2	2
DIF210402028047	Piezas	1	1
DIF210402028048	Piezas	1	1
DIF210402028050	Piezas	4	4
DIF210402028052	Piezas	1	1
DIF210402028054	Piezas	55	55
DIF210402028055	Piezas	7	7
DIF210402028059	Piezas	7	7
DIF210402028060	Piezas	4	4
DIF210402028066	Piezas	5	5
DIF210402029681	Piezas	10	10
DIF210402029686	Piezas	3	3
DIF210402029687	Piezas	1	1
DIF210402031459	Piezas	7	7
DIF210402031461	Piezas	2	2
DIF210402031462	Piezas	2	2
DIF210402031463	Piezas	1	1
DIF210402031466	Piezas	8	8
DIF210402034195	Piezas	57	57
DIF210402027691	Piezas	17	17
DIF210402027696	Metros Cuadrados	518	518
DIF210402027704	Piezas	10	10
DIF210402027705	Metros Cuadrados	208	208
DIF210402028068	Piezas	2	2
DIF210402028074	Piezas	5	5
DIF210402031469	Piezas	1	1
DIF210402031470	Piezas	3	3
DIF210402031471	Piezas	3	3
DIF210402031475	Piezas	1	1
DIF210402031477	Piezas	1	1
DIF210402031480	Piezas	2	2
DIF210402031481	Piezas	2	2



FOLIO	UNIDAD DE MEDIDA	META	META MODIFICADA
DIF210402031484	Piezas	1	1
DIF210402031485	Piezas	1	1
DIF210402031486	Piezas	1	1
DIF210402031488	Piezas	2	2
DIF210402031489	Piezas	1	1
DIF210402027717	Piezas	3	3
DIF210402027727	Piezas	2	2
DIF210402029353	Piezas	6	6
DIF210402031493	Piezas	7	7
DIF210402031495	Piezas	1	1
DIF210402031497	Piezas	10	10
DIF210402031501	Piezas	1	1
DIF210402031503	Piezas	1	1
DIF210402031505	Piezas	5	5
DIF210402031506	Piezas	1	1
DIF210402031507	Piezas	4	4
DIF210402031517	Piezas	5	5
DIF210402027739	Piezas	1	1
DIF210402027740	Piezas	2	2
DIF210402027754	Piezas	1	1
DIF210402027757	Piezas	1	1
DIF210402029358	Piezas	1	1
DIF210402029360	Piezas	1	1
DIF210402029365	Piezas	1	1
DIF210402029368	Piezas	2	2
DIF210402031521	Piezas	2	2
DIF210402031522	Piezas	3	3
DIF210402031523	Piezas	9	9
DIF210402031526	Piezas	2	2
DIF210402031527	Piezas	1	1
DIF210402031530	Piezas	7	7
DIF210402031532	Piezas	1	1
DIF210402031533	Piezas	1	1
DIF210402031536	Piezas	1	1
DIF210402031537	Piezas	6	6
DIF210402031538	Piezas	1	1
DIF210402031539	Piezas	5	5
DIF210402031541	Piezas	4	4
DIF210402031542	Piezas	3	3
DIF210402031545	Piezas	2	2
DIF210402027762	Piezas	4	4
DIF210402027767	Piezas	10	10
DIF210402027780	Piezas	3	3
DIF210402031547	Piezas	6	6



FOLIO	UNIDAD DE MEDIDA	META	META MODIFICADA
DIF210402031548	Piezas	14	14
DIF210402031551	Piezas	3	3
DIF210402031554	Piezas	4	4
DIF210402031555	Piezas	1	1
DIF210402031556	Piezas	2	2
DIF210402031559	Piezas	1	1
DIF210402031560	Piezas	9	9
DIF210402031561	Piezas	1	1
DIF210402031562	Piezas	1	1
DIF210402031563	Piezas	1	1
DIF210402031567	Piezas	1	1
DIF210402031569	Piezas	8	8
DIF210402031570	Piezas	4	4
DIF210402031571	Piezas	1	1
DIF210402027789	Piezas	3	3
DIF210402027793	Piezas	1	1
DIF210402027797	Piezas	1	1
DIF210402029699	Piezas	2	2
DIF210402029704	Piezas	2	2
DIF210402029713	Piezas	2	2
DIF210402031572	Piezas	6	6
DIF210402031573	Piezas	14	14
DIF210402031574	Piezas	1	1
DIF210402031575	Piezas	1	1
DIF210402031578	Piezas	1	1
DIF210402031579	Piezas	2	2
DIF210402031581	Piezas	1	1
DIF210402031582	Piezas	3	3
DIF210402031583	Piezas	4	4
DIF210402031584	Piezas	4	4
DIF210402031585	Piezas	1	1
DIF210402031586	Piezas	2	2
DIF210402031587	Piezas	9	9
DIF210402031589	Piezas	1	1
DIF210402031590	Piezas	1	1
DIF210402031593	Piezas	1	1
DIF210402031594	Piezas	3	3
DIF210402031598	Piezas	4	4
DIF210402027810	Piezas	9	9
DIF210402029719	Piezas	5	5
DIF210402029723	Piezas	1	1
DIF210402029726	Piezas	1	1
DIF210402031599	Piezas	8	8
DIF210402031601	Piezas	5	5



FOLIO	UNIDAD DE MEDIDA	META	META MODIFICADA
DIF210402031602	Piezas	2	2
DIF210402031604	Piezas	7	7
DIF210402031605	Piezas	2	2
DIF210402031608	Piezas	1	1
DIF210402031609	Piezas	2	2
DIF210402031610	Piezas	12	12
DIF210402031611	Piezas	5	5
DIF210402031613	Piezas	7	7
DIF210402031614	Piezas	5	5
DIF210402027838	Piezas	1	1
DIF210402027847	Piezas	1	1
DIF210402027849	Piezas	40	40
DIF210402027854	Piezas	60	60
DIF210402029757	Piezas	4	4
DIF210402029758	Piezas	1	1
DIF210402027860	Piezas	2	2
DIF210402027862	Piezas	12	12
DIF210402027864	Piezas	1	1
DIF210402027866	Piezas	43	43
DIF210402027872	Piezas	7	7
DIF210402027873	Piezas	12	12
DIF210402029774	Piezas	1	1
DIF210402029780	Piezas	2	2
DIF210402027878	Piezas	10	10
DIF210402027882	Piezas	3	3
DIF210402027888	Piezas	2	2
DIF210402027889	Piezas	4	4
DIF210402027899	Piezas	3	3
DIF210402029790	Piezas	2	2
DIF210402029801	Piezas	1	1
DIF210402029807	Piezas	1	1
DIF210402029808	Piezas	1	1
DIF210402029812	Piezas	1	1
DIF210402029814	Piezas	1	1
DIF210402027901	Piezas	4	4
DIF210402027912	Piezas	9	9
DIF210402027914	Piezas	11	11
DIF210402027921	Piezas	12	12
DIF210402029819	Piezas	2	2
DIF210402029820	Piezas	2	2
DIF210402029822	Piezas	5	5
DIF210402029824	Piezas	25	25
DIF210402029828	Piezas	6	6
DIF210402029833	Piezas	17	17



FOLIO	UNIDAD DE MEDIDA	META	META MODIFICADA
DIF210402031163	Piezas	1	1
DIF210402029532	Piezas	1	1
DIF210402029539	Piezas	1	1
DIF210402029540	Piezas	1	1
DIF210402029543	Piezas	1	1
DIF210402027552	Piezas	1	1
DIF210402027927	Piezas	2	2
DIF210402027930	Piezas	14	14
DIF210402027931	Piezas	63	63
DIF210402027933	Piezas	3	3
DIF210402027941	Piezas	7	7
DIF210402027942	Piezas	26	26
DIF210402031166	Piezas	3	3
DIF210402031168	Piezas	6	6
DIF210402031172	Piezas	1	1
DIF210402031175	Piezas	7	7
DIF210402031184	Piezas	1	1
DIF210402031186	Piezas	2	2
DIF210402029556	Piezas	2	2
DIF210402029563	Piezas	1	1
DIF210402029569	Piezas	1	1
DIF210402029573	Piezas	1	1
DIF210402029574	Piezas	1	1
DIF210402027574	Piezas	1	1
DIF210402027578	Piezas	12	12
DIF210402027949	Piezas	2	2
DIF210402027953	Piezas	5	5
DIF210402027954	Piezas	4	4
DIF210402027962	Piezas	4	4
DIF210402027964	Piezas	6	6
DIF210402027965	Piezas	3	3
DIF210402031192	Piezas	3	3
DIF210402031195	Metros lineales	400	400
DIF210402031207	Piezas	4	4
DIF210402031211	Metros lineales	200	200
DIF210402029586	Piezas	1	1
DIF210402029590	Piezas	5	5
DIF210402029593	Piezas	4	4
DIF210402029597	Piezas	8	8
DIF210402029602	Piezas	1	1
DIF210402027588	Piezas	1	1
DIF210402027592	Piezas	2	2
DIF210402027595	Piezas	2	2
DIF210402027602	Piezas	12	12



FOLIO	UNIDAD DE MEDIDA	META	META MODIFICADA
DIF210402027608	Piezas	2	2
DIF210402027979	Piezas	1	1
DIF210402027981	Piezas	3	3
DIF210402027984	Piezas	6	6
DIF210402027989	Piezas	4	4
DIF210402031382	Piezas	1	1
DIF210402031384	Piezas	3	3
DIF210402031386	Piezas	3	3
DIF210402031389	Piezas	2	2
DIF210402031390	Piezas	4	4
DIF210402031394	Piezas	1	1
DIF210402031395	Piezas	2	2
DIF210402031396	Piezas	2	2
DIF210402031398	Piezas	2	2
DIF210402031403	Piezas	1	1
DIF210402029605	Piezas	4	4
DIF210402029610	Piezas	4	4
DIF210402029612	Piezas	4	4
DIF210402029615	Piezas	2	2
DIF210402029624	Piezas	2	2
DIF210402030722	Piezas	2	2
DIF210402030723	Piezas	1	1
DIF210402030729	Piezas	6	6
DIF210402030736	Piezas	1	1
DIF210402031130	Piezas	4	4
DIF210402031136	Piezas	1	1
DIF210402031138	Piezas	7	7
DIF210402030321	Piezas	1	1
DIF210402030324	Piezas	3	3
DIF210402030325	Piezas	1	1
DIF210402030334	Piezas	1	1
DIF210402030742	Piezas	3	3
DIF210402030748	Piezas	1	1
DIF210402030750	Piezas	3	3
DIF210402030753	Piezas	2	2
DIF210402030761	Piezas	2	2
DIF210402030762	Piezas	1	1
DIF210402031151	Metros lineales	170	170
DIF210402031154	Piezas	1	1
DIF210402031155	Piezas	1	1
DIF210402029961	Piezas	47	47
DIF210402029969	Piezas	39	39
DIF210402030768	Piezas	1	1
DIF210402030773	Piezas	3	3



FOLIO	UNIDAD DE MEDIDA	META	META MODIFICADA
DIF210402030776	Piezas	1	1
DIF210402030777	Piezas	2	2
DIF210402030781	Piezas	3	3
DIF210402030785	Piezas	4	4
DIF210402030787	Piezas	3	3
DIF210402030788	Piezas	5	5
DIF210402030790	Piezas	1	1
DIF210402030792	Piezas	2	2
DIF210402029973	Piezas	12	12
DIF210402029981	Piezas	1	1
DIF210402029982	Piezas	1	1
DIF210402029987	Piezas	1	1
DIF210402030390	Piezas	5	5
DIF210402030796	Piezas	2	2
DIF210402030797	Piezas	1	1
DIF210402030799	Piezas	4	4
DIF210402030800	Piezas	3	3
DIF210402030801	Piezas	1	1
DIF210402030803	Piezas	2	2
DIF210402030804	Piezas	4	4
DIF210402030805	Piezas	1	1
DIF210402030806	Piezas	2	2
DIF210402030809	Piezas	2	2
DIF210402030812	Piezas	4	4
DIF210402030816	Piezas	3	3
DIF210402030817	Piezas	3	3
DIF210402030819	Piezas	1	1
DIF210402031228	Piezas	3	3
DIF210402029997	Piezas	5	5
DIF210402030399	Piezas	4	4
DIF210402030407	Piezas	1	1
DIF210402030413	Piezas	1	1
DIF210402030821	Piezas	1	1
DIF210402030822	Piezas	1	1
DIF210402030824	Piezas	6	6
DIF210402030825	Piezas	1	1
DIF210402030828	Piezas	1	1
DIF210402030830	Piezas	3	3
DIF210402030834	Piezas	1	1
DIF210402030835	Piezas	10	10
DIF210402030841	Piezas	1	1
DIF210402030842	Piezas	2	2
DIF210402030843	Piezas	10	10
DIF210402030845	Piezas	1	1



FOLIO	UNIDAD DE MEDIDA	META	META MODIFICADA
DIF210402031252	Metros lineales	300	300
DIF210402033709	Aula	4	4
DIF210402030415	Piezas	14	14
DIF210402030419	Piezas	1	1
DIF210402030427	Piezas	3	3
DIF210402030432	Piezas	2	2
DIF210402030433	Piezas	3	3
DIF210402030438	Piezas	1	1
DIF210402030846	Piezas	2	2
DIF210402030847	Piezas	4	4
DIF210402030848	Piezas	6	6
DIF210402030849	Piezas	4	4
DIF210402030850	Piezas	4	4
DIF210402030851	Piezas	4	4
DIF210402030853	Piezas	1	1
DIF210402030854	Piezas	7	7
DIF210402030855	Piezas	3	3
DIF210402030859	Piezas	1	1
DIF210402030861	Piezas	2	2
DIF210402030862	Piezas	1	1
DIF210402030864	Piezas	4	4
DIF210402030865	Piezas	1	1
DIF210402030866	Piezas	16	16
DIF210402030867	Piezas	4	4
DIF210402030054	Piezas	11	11
DIF210402030445	Piezas	1	1
DIF210402030451	Piezas	2	2
DIF210402030461	Piezas	1	1
DIF210402030463	Piezas	1	1
DIF210402030464	Piezas	2	2
DIF210402030875	Piezas	10	10
DIF210402030876	Piezas	3	3
DIF210402030881	Piezas	1	1
DIF210402030883	Piezas	2	2
DIF210402030884	Piezas	14	14
DIF210402030886	Piezas	2	2
DIF210402030887	Piezas	7	7
DIF210402030465	Piezas	1	1
DIF210402030475	Piezas	2	2
DIF210402030507	Piezas	2	2
DIF210402030508	Piezas	1	1
DIF210402030940	Piezas	2	2
DIF210402030130	Piezas	6	6
DIF210402030135	Piezas	6	6



FOLIO	UNIDAD DE MEDIDA	META	META MODIFICADA
DIF210402030514	Piezas	1	1
DIF210402030521	Piezas	2	2
DIF210402030527	Piezas	1	1
DIF210402030950	Piezas	1	1
DIF210402030958	Piezas	2	2
DIF210402030959	Piezas	26	26
DIF210402030967	Piezas	5	5
DIF210402030149	Piezas	1	1
DIF210402030151	Piezas	5	5
DIF210402030152	Piezas	4	4
DIF210402030156	Piezas	5	5
DIF210402030157	Piezas	3	3
DIF210402030164	Piezas	3	3
DIF210402030541	Piezas	3	3
DIF210402030546	Piezas	9	9
DIF210402030553	Piezas	4	4
DIF210402030557	Piezas	6	6
DIF210402030560	Piezas	4	4
DIF210402030969	Piezas	4	4
DIF210402030971	Piezas	1	1
DIF210402030977	Piezas	4	4
DIF210402030981	Piezas	5	5
DIF210402030982	Piezas	11	11
DIF210402030985	Piezas	1	1
DIF210402030986	Piezas	6	6
DIF210402030173	Piezas	1	1
DIF210402030174	Piezas	1	1
DIF210402030175	Piezas	2	2
DIF210402030176	Piezas	4	4
DIF210402030178	Piezas	1	1
DIF210402030181	Piezas	8	8
DIF210402030182	Piezas	1	1
DIF210402030183	Piezas	4	4
DIF210402030186	Piezas	1	1
DIF210402030191	Piezas	2	2
DIF210402030192	Piezas	2	2
DIF210402030195	Piezas	1	1
DIF210402030566	Piezas	1	1
DIF210402030572	Piezas	4	4
DIF210402030579	Piezas	1	1
DIF210402030580	Piezas	1	1
DIF210402030583	Piezas	1	1
DIF210402031001	Piezas	9	9
DIF210402031008	Piezas	2	2



FOLIO	UNIDAD DE MEDIDA	META	META MODIFICADA
DIF210402031010	Piezas	1	1
DIF210402031013	Piezas	9	9
DIF210402031017	Piezas	1	1
DIF210402030197	Piezas	5	5
DIF210402030198	Piezas	1	1
DIF210402030205	Piezas	5	5
DIF210402030207	Piezas	1	1
DIF210402030212	Piezas	3	3
DIF210402030213	Piezas	1	1
DIF210402030215	Piezas	9	9
DIF210402030217	Piezas	6	6
DIF210402030219	Piezas	2	2
DIF210402030221	Piezas	2	2
DIF210402030590	Piezas	2	2
DIF210402030595	Piezas	6	6
DIF210402030608	Piezas	2	2
DIF210402030612	Piezas	5	5
DIF210402031023	Piezas	1	1
DIF210402031024	Piezas	4	4
DIF210402031028	Piezas	2	2
DIF210402031035	Piezas	2	2
DIF210402029840	Piezas	5	5
DIF210402029841	Piezas	3	3
DIF210402029843	Piezas	3	3
DIF210402029844	Piezas	4	4
DIF210402030223	Piezas	1	1
DIF210402030224	Piezas	2	2
DIF210402030225	Piezas	3	3
DIF210402030232	Piezas	4	4
DIF210402030234	Piezas	6	6
DIF210402030239	Piezas	5	5
DIF210402030240	Piezas	1	1
DIF210402030246	Piezas	1	1
DIF210402030619	Piezas	1	1
DIF210402030622	Piezas	1	1
DIF210402030632	Piezas	1	1
DIF210402030635	Piezas	1	1
DIF210402030637	Piezas	5	5
DIF210402031052	Piezas	1	1
DIF210402031058	Piezas	1	1
DIF210402031060	Piezas	4	4
DIF210402031065	Piezas	1	1
DIF210402029847	Piezas	1	1
DIF210402029850	Piezas	4	4



FOLIO	UNIDAD DE MEDIDA	META	META MODIFICADA
DIF210402029851	Piezas	5	5
DIF210402029858	Piezas	1	1
DIF210402029861	Piezas	1	1
DIF210402029862	Piezas	4	4
DIF210402029863	Piezas	1	1
DIF210402029870	Piezas	7	7
DIF210402029872	Piezas	11	11
DIF210402030247	Piezas	2	2
DIF210402030251	Piezas	1	1
DIF210402030252	Piezas	4	4
DIF210402030254	Piezas	2	2
DIF210402030258	Piezas	1	1
DIF210402030261	Piezas	2	2
DIF210402030263	Piezas	2	2
DIF210402030264	Piezas	3	3
DIF210402030643	Piezas	1	1
DIF210402030646	Piezas	10	10
DIF210402030651	Piezas	1	1
DIF210402030661	Piezas	11	11
DIF210402031071	Piezas	2	2
DIF210402031072	Piezas	1	1
DIF210402031073	Piezas	22	22
DIF210402031080	Piezas	2	2
DIF210402031082	Piezas	1	1
DIF210402031085	Piezas	1	1
DIF210402031086	Piezas	4	4
DIF210402031093	Piezas	3	3
DIF210402029873	Piezas	7	7
DIF210402029874	Piezas	4	4
DIF210402029875	Piezas	5	5
DIF210402029882	Piezas	1	1
DIF210402029883	Piezas	7	7
DIF210402029885	Piezas	1	1
DIF210402029887	Piezas	3	3
DIF210402029888	Piezas	4	4
DIF210402029892	Piezas	1	1
DIF210402029894	Piezas	1	1
DIF210402029897	Piezas	2	2
DIF210402030271	Piezas	2	2
DIF210402030275	Piezas	3	3
DIF210402030279	Piezas	1	1
DIF210402030280	Piezas	2	2
DIF210402030292	Piezas	7	7
DIF210402030670	Piezas	5	5



FOLIO	UNIDAD DE MEDIDA	META	META MODIFICADA
DIF210402030674	Piezas	4	4
DIF210402030680	Piezas	3	3
DIF210402030681	Piezas	1	1
DIF210402031097	Piezas	2	2
DIF210402031102	Piezas	1	1
DIF210402031108	Piezas	21	21
DIF210402031111	Piezas	3	3
DIF210402031116	Piezas	9	9
DIF210402031118	Piezas	11	11
DIF210402029900	Piezas	2	2
DIF210402029901	Piezas	3	3
DIF210402029903	Piezas	3	3
DIF210402029904	Piezas	1	1
DIF210402029905	Piezas	1	1
DIF210402030297	Piezas	2	2
DIF210402030298	Piezas	2	2
DIF210402030304	Piezas	1	1
DIF210402030306	Piezas	2	2
DIF210402030312	Piezas	2	2
DIF210402030313	Piezas	1	1
DIF210402030314	Piezas	2	2
DIF210402030319	Piezas	3	3
DIF210402030693	Piezas	3	3
DIF210402030702	Piezas	2	2
DIF210402056369	Metros	3000	3000
DIF210402056400	Metros	15000	15000
DIF210402047296	Piezas	1	1
DIF210402047304	Piezas	1	1
DIF210402056387	Metros	10000	10000
DIF210402056405	Metros	20000	20000
DIF210402059871	Equipamiento	138	138
DIF210402059874	Equipamiento	3761	3761
DIF210402028065	Piezas	4	4
DIF210402027750	Piezas	2	2
DIF210402027801	Piezas	3	3
DIF210402031606	Piezas	22	22
DIF210402031241	Piezas	3	3
DIF210402030630	Piezas	4	4
DIF210402031094	Piezas	1	1
DIF210402030289	Piezas	2	2
DIF210402020234	Metros cuadrados de construcción	36	36
DIF210402020257	Metros cuadrados de construcción	36	36



FOLIO	UNIDAD DE MEDIDA	META	META MODIFICADA
DIF210402028579	Piezas	1	1
DIF210301975839	Metros cuadrados de construcción	36	36
DIF210301976066	Metros cuadrados de construcción	36	36
DIF210301976320	Metros Cuadrados	1750	1750
DIF210301977623	Metros cuadrados de construcción	36	36
DIF210301981857	Metros lineales	800	800
DIF210402020290	Metros cuadrados de construcción	36	36
DIF210402020308	Cuarto(s)	1	1
DIF210402019528	Metros cuadrados de construcción	36	36
DIF210402019580	Metros cuadrados de construcción	36	36
DIF210301997541	Metros cuadrados de construcción	36	36
DIF210402020274	Metros cuadrados de construcción	36	36
DIF210402027594	Piezas	1	1
DIF210402027843	Piezas	53	53
DIF210402027884	Piezas	4	4
DIF210402028058	Piezas	6	6
DIF210402028219	Piezas	5	5
DIF210402028659	Piezas	4	4
DIF210402030946	Piezas	1	1
DIF210402030974	Piezas	2	2
DIF210402031057	Piezas	1	1
DIF210402031364	Piezas	1	1
DIF210402031388	Piezas	3	3
DIF210402031406	Piezas	1	1
DIF210402031446	Piezas	3	3
DIF210402031482	Piezas	1	1
DIF210402031499	Piezas	2	2
DIF210402031543	Piezas	1	1
DIF210402031568	Piezas	1	1
DIF210402031588	Piezas	7	7
DIF210402031607	Piezas	8	8
DIF210301997199	Metros cuadrados de construcción	36	36
DIF210301997354	Metros cuadrados de construcción	36	36



FOLIO	UNIDAD DE MEDIDA	META	META MODIFICADA
DIF210301997685	Metros cuadrados de construcción	36	36
DIF210301997437	Metros cuadrados de construcción	36	36
DIF210301997250	Metros cuadrados de construcción	36	36
DIF210301997384	Metros cuadrados de construcción	36	36
DIF210301998944	Metros cuadrados de construcción	36	36
DIF210402028791	Piezas	3	3
DIF210402029362	Piezas	2	2
DIF210402029535	Piezas	1	1
DIF210402029751	Piezas	2	2
DIF210402029831	Piezas	9	9
DIF210402029876	Piezas	10	10
DIF210402030204	Piezas	5	5
DIF210402030229	Piezas	1	1
DIF210402030315	Piezas	1	1
DIF210402030422	Piezas	1	1
DIF210402030858	Piezas	1	1
DIF210402031088	Piezas	4	4
DIF210402031294	Piezas	5	5
DIF210402031323	Piezas	5	5
DIF210402031361	Piezas	3	3
DIF210301997419	Metros cuadrados de construcción	36	36
DIF210301996992	Metros cuadrados de construcción	36	36
DIF210402031328	Piezas	4	4
DIF210402028600	Piezas	2	2
DIF210402031353	Piezas	3	3
DIF210402028630	Piezas	2	2
DIF210402031392	Piezas	1	1
DIF210402031407	Piezas	1	1
DIF210402031467	Piezas	1	1
DIF210402031531	Piezas	1	1
DIF210402031549	Piezas	4	4
DIF210402031566	Piezas	1	1
DIF210402031591	Piezas	2	2
DIF210402036041	Metros cuadrados de construcción	36	36
DIF210402036135	Metros cuadrados de construcción	36	36



FOLIO	UNIDAD DE MEDIDA	META	META MODIFICADA
DIF210402027635	Metros Cuadrados	493	493
DIF210402027973	Piezas	3	3
DIF210402028057	Piezas	8	8
DIF210402028774	Piezas	9	9
DIF210402028859	Piezas	3	3
DIF210402028869	Piezas	4	4
DIF210402031363	Piezas	2	2
DIF210402031374	Piezas	5	5
DIF210402028679	Piezas	1	1
DIF210402036708	Metros cuadrados de construcción	36	36
DIF210402029598	Piezas	1	1
DIF210402029849	Piezas	1	1
DIF210402029983	Piezas	15	15
DIF210402030150	Piezas	6	6
DIF210402030208	Piezas	2	2
DIF210402030274	Piezas	1	1
DIF210402030327	Piezas	1	1
DIF210402030408	Piezas	2	2
DIF210402030519	Piezas	1	1
DIF210402030564	Piezas	1	1
DIF210402030852	Piezas	1	1
DIF210402030863	Piezas	4	4
DIF210402031113	Piezas	2	2
DIF210402031176	Metros lineales	170	170
DIF210402031305	Piezas	1	1
DIF210402031342	Piezas	4	4
DIF210402036014	Metros Cuadrados	36	36
DIF210402036129	Metros cuadrados de construcción	36	36
DIF210402036618	Metros cuadrados de construcción	36	36
DIF210402036136	Metros cuadrados de construcción	36	36
DIF210402031376	Piezas	9	9
DIF210402031473	Piezas	2	2
DIF210402031492	Piezas	1	1
DIF210402033280	Aula	3	3
DIF210402036019	Metros Cuadrados	36	36
DIF210402028007	Piezas	2	2
DIF210402031418	Piezas	3	3
DIF210402029645	Piezas	1	1
DIF210402027644	Metros Cuadrados	78	78
DIF210402031439	Piezas	1	1



FOLIO	UNIDAD DE MEDIDA	META	META MODIFICADA
DIF210402031445	Piezas	3	3
DIF210402029678	Piezas	4	4
DIF210402055488	Maquinaria y equipo	10	10
DIF210201932984	Piezas	9	9
DIF210402029694	Piezas	9	9
DIF210402031465	Piezas	6	6
DIF210402031472	Piezas	7	7
DIF210402031518	Piezas	1	1
DIF210402031534	Piezas	1	1
DIF210402027758	Piezas	63	63
DIF210402031558	Piezas	3	3
DIF210402029706	Piezas	5	5
DIF210402031595	Piezas	1	1
DIF210402031612	Piezas	3	3
DIF210301971600	Cuarto(s)	2	2
DIF210402056379	Metros	5000	5000
DIF210402027875	Piezas	1	1
DIF210402029802	Piezas	1	1
DIF210402029835	Piezas	5	5
DIF210402029533	Piezas	2	2
DIF210402027944	Piezas	5	5
DIF210402027567	Piezas	9	9
DIF210402031193	Piezas	1	1
DIF210402029591	Piezas	2	2
DIF210402027971	Piezas	2	2
DIF210402031127	Piezas	1	1
DIF210402031144	Piezas	9	9
DIF210402030333	Piezas	1	1
DIF210402031158	Piezas	1	1
DIF210402030769	Piezas	2	2
DIF210402030784	Piezas	1	1
DIF210402030791	Piezas	2	2
DIF210402029995	Piezas	1	1
DIF210402030810	Piezas	1	1
DIF210402030829	Piezas	1	1
DIF210301966425	Metros lineales	355	355
DIF210402030839	Piezas	1	1
DIF210402030869	Piezas	1	1
DIF210402030455	Piezas	1	1
DIF210402030879	Piezas	4	4
DIF210402030488	Piezas	3	3
DIF210402030503	Piezas	2	2
DIF210402030535	Piezas	7	7
DIF210402030145	Piezas	3	3



FOLIO	UNIDAD DE MEDIDA	META	META MODIFICADA
DIF210402030992	Piezas	1	1
DIF210402030189	Piezas	3	3
DIF210402030568	Piezas	3	3
DIF210402031006	Piezas	1	1
DIF210402031042	Piezas	7	7
DIF210402030230	Piezas	6	6
DIF210402030633	Piezas	2	2
DIF210402031046	Piezas	2	2
DIF210402029855	Piezas	1	1
DIF210402029871	Piezas	25	25
DIF210402030257	Piezas	6	6
DIF210402029879	Piezas	9	9
DIF210402029889	Piezas	6	6
DIF210402030669	Piezas	19	19
DIF210402029906	Piezas	1	1
DIF210402030310	Piezas	1	1
DIF210402030318	Piezas	1	1
DIF210301972581	Cuarto(s)	1	1
DIF210301986343	Metros lineales	1000	1000
DIF210301986349	Metros lineales	100	100
DIF210301976081	Metros Cuadrados	1673	1673
DIF210301977647	Metros cuadrados de construcción	36	36
DIF210301971655	Cuarto(s)	1	1
DIF210301986336	Metros lineales	160	160
DIF210301997614	Metros cuadrados de construcción	36	36
DIF210301997655	Metros cuadrados de construcción	36	36
DIF210301998761	Metros cuadrados de construcción	36	36
DIF210301998839	Metros cuadrados de construcción	36	36
DIF210301973262	Metros cuadrados de construcción	36	36
DIF210402027869	Piezas	1	1
DIF210301970087	Metros Cuadrados	182	182
DIF210301971519	Cuarto(s)	2	2
DIF210301971587	Cuarto(s)	1	1
DIF210301972552	Cuarto(s)	1	1
DIF210301974016	Cuarto(s)	1	1
DIF210301975995	Metros Cuadrados	1648	1648
DIF210301976033	Metros Cuadrados	4800	4800
DIF210301981997	Metros lineales	400	400



FOLIO	UNIDAD DE MEDIDA	META	META MODIFICADA
DIF210301982116	Metros lineales	550	550
DIF210402028766	Piezas	1	1
DIF210301997307	Metros cuadrados de construcción	36	36
DIF210402014249	Cuarto(s)	1	1
DIF210402020286	Metros cuadrados de construcción	36	36
DIF210402027610	Piezas	4	4
DIF210402027902	Piezas	1	1
DIF210301966427	Metros lineales	190	190
DIF210301972393	Cuarto(s)	1	1
DIF210301972574	Cuarto(s)	1	1
DIF210301973232	Metros cuadrados de construcción	36	36
DIF210301974894	Piezas	26	26
DIF210301974913	Piezas	20	20
DIF210302001056	Metros lineales	8364	8364
DIF210402028458	Piezas	1	1
DIF210402028793	Piezas	9	9
DIF210402028867	Piezas	11	11
DIF210402029579	Piezas	2	2
DIF210402029595	Piezas	9	9
DIF210402029725	Piezas	2	2
DIF210402030188	Piezas	2	2
DIF210402030270	Piezas	1	1
DIF210402030597	Piezas	1	1
DIF210402030654	Piezas	30	30
DIF210402030746	Piezas	1	1
DIF210402030811	Piezas	1	1
DIF210402030832	Piezas	15	15
DIF210402030882	Piezas	3	3
DIF220202088645	ESCANER(S)	1	1
DIF210402031600	Piezas	1	1
DIF210201934961	Metros Cuadrados	591	591
DIF210301971232	Cuarto(s)	1	1
DIF210301972513	Cuarto(s)	1	1
DIF210301975672	Metros cuadrados de construcción	36	36
DIF210301977645	Metros cuadrados de construcción	36	36
DIF210301997695	Metros cuadrados de construcción	36	36
DIF210301998709	Metros cuadrados de construcción	36	36



FOLIO	UNIDAD DE MEDIDA	META	META MODIFICADA
DIF210301998799	Metros cuadrados de construcción	36	36
DIF210402027650	Metros Cuadrados	710	710
DIF210402027692	Piezas	2	2
DIF210402027745	Piezas	1	1
DIF210402027898	Piezas	87	87
DIF210402028032	Piezas	3	3
DIF210402028061	Piezas	6	6
DIF210402028572	Piezas	3	3
DIF210402028796	Piezas	9	9
DIF210402029690	Piezas	1	1
DIF210402029797	Piezas	1	1
DIF210402029880	Piezas	1	1
DIF210402030068	Piezas	2	2
DIF210402030165	Piezas	1	1
DIF210402030185	Piezas	1	1
DIF210402030201	Piezas	1	1
DIF210402030216	Piezas	3	3
DIF210402030231	Piezas	3	3
DIF210402030266	Piezas	2	2
DIF210402030299	Piezas	2	2
DIF210402030444	Piezas	2	2
DIF210402030617	Piezas	1	1
DIF210402030740	Piezas	1	1
DIF210402030795	Piezas	3	3
DIF210402030826	Piezas	3	3
DIF210402030872	Piezas	17	17
DIF210402030874	Piezas	6	6
DIF210402031078	Piezas	1	1
DIF210402031099	Piezas	1	1
DIF210402031312	Piezas	9	9
DIF210402031334	Piezas	1	1
DIF210402031337	Piezas	1	1
DIF210402031427	Piezas	3	3
DIF210402031443	Piezas	2	2
DIF210402031511	Piezas	1	1
DIF210402031519	Piezas	3	3
DIF210402031577	Piezas	4	4
DIF210402036676	Metros cuadrados de construcción	36	36
DIF210402038813	Metros cuadrados de construcción	36	36
DIF210402041081	Metros cuadrados de construcción	36	36



FOLIO	UNIDAD DE MEDIDA	META	META MODIFICADA
DIF210402030000	Piezas	1	1
DIF210402030200	Piezas	3	3
DIF210402031000	Piezas	2	2
DIF210402031100	Piezas	1	1
DIF210301970390	Cuarto(s)	2	2
DIF210301972333	Cuarto(s)	2	2
DIF210301972417	Cuarto(s)	1	1
DIF210301972555	Cuarto(s)	2	2
DIF210301974866	Piezas	4	4
DIF210301974871	Piezas	4	4
DIF210301975538	Metros cuadrados de construcción	36	36
DIF210301976055	Metros cuadrados de construcción	36	36
DIF210301985281	Metros Cuadrados	1000	1000
DIF210301986330	Metros lineales	390	390
DIF210301997433	Metros cuadrados de construcción	36	36
DIF210301997530	Metros cuadrados de construcción	36	36
DIF210301999027	Metros cuadrados de construcción	36	36
DIF210301972576	Cuarto(s)	1	1
DIF210301985017	Metros Cuadrados	1200	1200
DIF210301986324	Metros lineales	300	300
DIF210402007531	Albergue(s)	1	1
DIF210402007843	Piezas	100	100
DIF210402019487	Metros cuadrados de construcción	36	36
DIF210402019493	Metros cuadrados de construcción	36	36
DIF210402027013	Piezas	5	5
DIF210402027722	Piezas	3	3
DIF210402027775	Piezas	1	1
DIF210402027858	Piezas	108	108
DIF210402027915	Piezas	29	29
DIF210402027924	Piezas	43	43
DIF210402027969	Metros lineales	48	48
DIF210402028051	Piezas	2	2
DIF210402028070	Piezas	2	2
DIF210402028556	Piezas	1	1
DIF210402028797	Piezas	1	1
DIF210402028870	Piezas	4	4
DIF210402029066	Piezas	1	1



FOLIO	UNIDAD DE MEDIDA	META	META MODIFICADA
DIF210402029566	Piezas	1	1
DIF210402029647	Piezas	1	1
DIF210402029735	Piezas	1	1
DIF210402027580	Piezas	1	1
DIF210402027603	Piezas	1	1
DIF210402027802	Piezas	2	2
DIF210402027829	Piezas	1	1
DIF210402027852	Piezas	1	1
DIF210402027992	Piezas	1	1
DIF210402028067	Piezas	1	1
DIF210402028459	Piezas	6	6
DIF210402028591	Piezas	1	1
DIF210402028617	Piezas	3	3
DIF210402028648	Piezas	1	1
DIF210402029357	Piezas	5	5
DIF210402029744	Piezas	5	5
DIF210402029768	Piezas	2	2
DIF210402029798	Piezas	1	1
DIF210402029866	Piezas	2	2
DIF210402029884	Piezas	2	2
DIF210402030193	Piezas	2	2
DIF210402030294	Piezas	1	1
DIF210402030574	Piezas	8	8
DIF210402030656	Piezas	2	2
DIF210402030688	Piezas	1	1
DIF210402030714	Piezas	1	1
DIF210402030771	Piezas	5	5
DIF210402030794	Piezas	4	4
DIF210402030813	Piezas	3	3
DIF210402030857	Piezas	1	1
DIF210402031081	Piezas	2	2
DIF210402031180	Piezas	13	13
DIF210402029834	Piezas	2	2
DIF210402029838	Piezas	1	1
DIF210402029898	Piezas	8	8
DIF210402030163	Piezas	2	2
DIF210402030180	Piezas	2	2
DIF210402030242	Piezas	2	2
DIF210402030301	Piezas	1	1
DIF210402030409	Piezas	2	2
DIF210402030421	Piezas	9	9
DIF210402030442	Piezas	1	1
DIF210402030512	Piezas	2	2
DIF210402030539	Piezas	3	3



FOLIO	UNIDAD DE MEDIDA	META	META MODIFICADA
DIF210402030708	Piezas	1	1
DIF210402030783	Piezas	1	1
DIF210402030815	Piezas	3	3
DIF210402030840	Piezas	1	1
DIF210402030868	Piezas	1	1
DIF210402031358	Piezas	1	1
DIF210402031402	Piezas	1	1
DIF210402031433	Piezas	2	2
DIF210402031491	Piezas	2	2
DIF210402031540	Piezas	1	1
DIF210402031550	Piezas	2	2
DIF210402031564	Piezas	4	4
DIF210402031580	Piezas	1	1
DIF210402031597	Piezas	2	2
DIF210402031603	Piezas	7	7
DIF210402030877	Piezas	5	5
DIF210402030954	Piezas	1	1
DIF210402031016	Piezas	2	2
DIF210402031041	Piezas	2	2
DIF210402031054	Piezas	1	1
DIF210402031286	Piezas	2	2
DIF210402031297	Piezas	12	12
DIF210402031369	Piezas	1	1
DIF210402031404	Piezas	2	2
DIF210402031413	Piezas	1	1
DIF210402031515	Piezas	1	1
DIF210402031544	Piezas	1	1
DIF210402031596	Piezas	1	1
DIF210402036137	Metros cuadrados de construcción	36	36
DIF210402036145	Metros cuadrados de construcción	36	36
DIF210402036693	Metros cuadrados de construcción	36	36
DIF210402035995	Metros Cuadrados	36	36
DIF210402058709	Otros	1	1



No.	FOLIO	ESTADO	MUNICIPIO	LOCALIDAD	DIRECCION	LONGITUD	LATITUD
1	DIF16160300759000	Ciudad de México	Tlalpan	San Miguel Topilejo	PROLONGACION AYOCATITLA 26 LT INTERIOR A COLONIA SAN MIGUEL TOPILEJO, 14500 SAN MIGUEL TOPILEJO, TLALPAN DISTRITO FEDERAL ENTRE CERRADA AYOCATITLA Y	-99.146035	19.19049463
2	DIF190201562496	Ciudad de México	Cuauhtémoc	Cuauhtémoc	19.434088, -99.127884	-99.151884	19.441647
3	DIF190201562496	Ciudad de México	Benito Juárez	Benito Juárez	Av. División del Nte. 1157, Letran Valle, 03100 Ciudad de México, CDMX, México	-99.15933609	19.37957534
4	DIF190301570220	Ciudad de México	Cuauhtémoc	Cuauhtémoc	Dr. Atl 37, Sta María la Ribera, 06400 Ciudad de México, CDMX, México	-99.15710449	19.44198939
5	DIF190301570220	Ciudad de México	Miguel Hidalgo	Miguel Hidalgo	Gobernador José Gómez de La Cortina 15A, San Miguel Chapultepec I Secc, 11850 Ciudad de México, CDMX, México	-99.18731689	19.40702104
6	DIF190301570220	Ciudad de México	Tlalpan	Tlalpan	14000, Guadalupe Victoria 98, Tlalpan Centro I, Ciudad de México, CDMX, México	-99.16809082	19.28781324
7	DIF190301570220	Ciudad de México	Iztapalapa	Iztapalapa	Aldama 76, San Pablo, 09000 Ciudad de México, CDMX, México	-99.09118652	19.35908925
8	DIF190301570220	Ciudad de México	Iztacalco	Iztacalco	Sur 125 2431, Tlacotal Ramos Millán, 08720 Ciudad de México, CDMX, México	-99.10217285	19.39536326
9	DIF190301570220	Ciudad de México	La Magdalena Contreras	La Magdalena Contreras	La Perita 18, Pueblo Nuevo Bajo, 10640 Ciudad de México, CDMX, México	-99.24362183	19.30595917
10	DIF190301570220	Ciudad de México	Venustiano Carranza	Venustiano Carranza	Francisco del Paso Y Troncoso 226, Kennedy, Jardín Balbuena, 15950 Ciudad de México, CDMX, México	-99.11178589	19.418678
11	DIF190301570220	Ciudad de México	Azcapotzalco	Azcapotzalco	Campo Gasoducto 34, Reynosa Tamaulipas, 02200 Ciudad de México, CDMX, México	-99.18731689	19.49507507
12	DIF190301570220	Ciudad de México	Álvaro Obregón	Álvaro Obregón	Aboceta MZA3 LT1, El Bosque 1ra Secc, 01160 Ciudad de México, CDMX, México	-99.19692993	19.39277252
13	DIF190301570220	Ciudad de México	Xochimilco	Xochimilco	1A del toro 16, Laguna del Toro, División del Nte, 16030 Ciudad de México, CDMX, México	-99.10903931	19.27355431
14	DIF190301570220	Ciudad de México	Cuajimalpa de Morelos	Cuajimalpa De Morelos	Carr. México-Toluca 3177, Cuajimalpa, 05000 Ciudad de México, CDMX, México	-99.29443359	19.35390659
15	DIF190301570220	Ciudad de México	Tláhuac	Tláhuac	Riachuelo Serpentino 5548, El Triángulo, 13460 Ciudad de México, CDMX, México	-99.01153564	19.28262832
16	DIF200301790896	Ciudad de México	Coyoacán	Coyoacán	Coyoacán, Ciudad de México, CDMX, México	-99.1561883	19.3437444
17	DIF200301790896	Ciudad de México	Benito Juárez	Benito Juárez	Benito Juárez, Ciudad de México, CDMX, México	-99.1591446	19.3794059
18	DIF200301790896	Ciudad de México	Tlalpan	Tlalpan	Tlalpan, CDMX, México	-99.2114234	19.2790911
19	DIF200301790896	Ciudad de México	Álvaro Obregón	Álvaro Obregón	Álvaro Obregón, CDMX, México	-99.2267067	19.3605334
20	DIF200301790896	Ciudad de México	Iztapalapa	Iztapalapa	Iztapalapa, Ciudad de México, CDMX, México	-99.0532159	19.342083
21	DIF200301790896	Ciudad de México	Iztacalco	Iztacalco	Iztacalco, Ciudad de México, CDMX, México	-99.0976808	19.3948036
22	DIF200301790896	Ciudad de México	Gustavo A. Madero	Gustavo A. Madero	Gustavo A. Madero, Ciudad de México, CDMX, México	-99.1236134	19.4873329
23	DIF200301790896	Ciudad de México	Cuauhtémoc	Cuauhtémoc	Cuauhtémoc, Ciudad de México, CDMX, México	-99.1495107	19.4356338
24	DIF200301790896	Ciudad de México	Tláhuac	Tláhuac	Tláhuac, CDMX, México	-99.0436467	19.2990233
25	DIF200301790896	Ciudad de México	La Magdalena Contreras	La Magdalena Contreras	La Magdalena Contreras, CDMX, México	-99.2425886	19.3149641
26	DIF200301790896	Ciudad de México	Venustiano Carranza	Venustiano Carranza	Venustiano Carranza, Ciudad de México, CDMX, México	-99.0949899	19.4306069
27	DIF200301790896	Ciudad de México	Xochimilco	Xochimilco	Xochimilco, CDMX, México	-99.1029664	19.2572314
28	DIF200301790579	Ciudad de México	Azcapotzalco	Azcapotzalco	Azcapotzalco, Ciudad de México, CDMX, México	-99.1886749	19.4846606
29	DIF200301790579	Ciudad de México	Cuauhtémoc	Cuauhtémoc	Cuauhtémoc, Ciudad de México, CDMX, México	-99.1495107	19.4356338
30	DIF200301790579	Ciudad de México	Gustavo A. Madero	Gustavo A. Madero	Gustavo A. Madero, Ciudad de México, CDMX, México	-99.1236134	19.4873329
31	DIF200301790579	Ciudad de México	Iztapalapa	Iztapalapa	Iztapalapa, Ciudad de México, CDMX, México	-99.0532159	19.342083
32	DIF200301790579	Ciudad de México	Tlalpan	Tlalpan	Tlalpan, CDMX, México	-99.2114234	19.2790911
33	DIF210101888828	Ciudad de México	Gustavo A. Madero	Gustavo A. Madero	Villa Gustavo A. Madero, Ciudad de México, CDMX, México	-99.1135903	19.4838854
34	DIF210101887052	Ciudad de México	La Magdalena Contreras	La Magdalena Contreras	Av. Álvaro Obregón 20, Barranca Seca, La Magdalena Contreras, 10580 Ciudad de México, CDMX, México	-99.2415649	19.3048719
35	DIF210101887053	Ciudad de México	La Magdalena Contreras	La Magdalena Contreras	Av. Álvaro Obregón 20, Barranca Seca, La Magdalena Contreras, 10580 Ciudad de México, CDMX, México	-99.2415649	19.3048719



No.	FOLIO	ESTADO	MUNICIPIO	LOCALIDAD	DIRECCION	LONGITUD	LATITUD
36	DIF210101887055	Ciudad de México	La Magdalena Contreras	La Magdalena Contreras	Av. Álvaro Obregón 20, Barranca Seca, La Magdalena Contreras, 10580 Ciudad de México, CDMX, México	-99.2415649	19.3048719
37	DIF210101888116	Ciudad de México	Venustiano Carranza	Venustiano Carranza	Cecilio Robelo 3, El Parque, Venustiano Carranza, 15960 Ciudad de México, CDMX, México	-99.1175147	19.4248668
38	DIF210101888817	Ciudad de México	Gustavo A. Madero	Gustavo A. Madero	Villa Gustavo A. Madero, Ciudad de México, CDMX, México	-99.1135903	19.4838854
39	DIF210101888121	Ciudad de México	Venustiano Carranza	Venustiano Carranza	Cecilio Robelo 3, El Parque, Venustiano Carranza, 15960 Ciudad de México, CDMX, México	-99.1175147	19.4248668
40	DIF210101887045	Ciudad de México	Álvaro Obregón	Álvaro Obregón	Calle 10, Tolteca, Ciudad de México, CDMX, México	-99.193727	19.3897879
41	DIF210101887139	Ciudad de México	Iztapalapa	Iztapalapa	Central de Abasto 1, Área Federal Central de Abastos, Iztaapalapa, Ciudad de México, CDMX, México	-99.0899145	19.3831362
42	DIF210101885047	Ciudad de México	Cuauhtémoc	Cuauhtémoc	Calle Nezahualcóyotl 109, Centro, Cuauhtémoc, 06080 Centro, CDMX, México	-99.1371839	19.4250719
43	DIF210101885048	Ciudad de México	Cuauhtémoc	Cuauhtémoc	Calle Nezahualcóyotl 109, Centro, Cuauhtémoc, 06080 Centro, CDMX, México	-99.1371839	19.4250719
44	DIF210101885046	Ciudad de México	Cuauhtémoc	Cuauhtémoc	Calle Nezahualcóyotl 109, Centro, Cuauhtémoc, 06080 Centro, CDMX, México	-99.1371839	19.4250719
45	DIF210101885384	Ciudad de México	Gustavo A. Madero	Gustavo A. Madero	Gustavo A. Madero, Mexico City, CDMX, Mexico	-99.1236134	19.4873329
46	DIF210101885384	Ciudad de México	Iztapalapa	Iztapalapa	Iztapalapa, Mexico City, CDMX, Mexico	-99.0532159	19.342083
47	DIF210101885746	Ciudad de México	Tláhuac	Tláhuac	Prol. Nicolás Bravo, La Asunción, Ciudad de México, CDMX, México	-99.0043772	19.2736201
48	DIF210201911046	Ciudad de México	Iztapalapa	Iztapalapa	EJE VIAL 8 SUR CALZADA ERMITA IZTAPALAPA COLONIA CACAMA, 09080 IZTAPALAPA, IZTAPALAPA CIUDAD DE MÉXICO ENTRE CALLE VÍA LACTEA Y EJE VIAL 2 ORIENTE CALZADA DE LA VIGA, EJE VIAL 8 SUR CALZADA ERMITA IZTAPALAPA ENTRE CALLE VÍ	-99.12562017	19.35811064
49	DIF210201911048	Ciudad de México	Iztapalapa	Iztapalapa	EJE VIAL 8 SUR CALZADA ERMITA IZTAPALAPA BARRIO SAN MIGUEL, 09360 IZTAPALAPA, IZTAPALAPA CIUDAD DE MÉXICO ENTRE AVENIDA SAN LORENZO Y CALLE AMADO AGUIRRE, EJE VIAL 8 SUR CALZADA ERMITA IZTAPALAPA ENTRE AVENIDA SAN LORENZO	-99.07229678	19.34997079
50	DIF210201910702	Ciudad de México	Iztapalapa	Iztapalapa	EJE VIAL 8 SUR CALZ ERMITA IZTAPALAPA BARRIO SANTA BÁRBARA, 09000 IZTAPALAPA, IZTAPALAPA CIUDAD DE MÉXICO ENTRE CALLE TERCER ANILLO DE CIRCUNVALACIÓN Y CALLE GENERAL ANAYA, EJE VIAL 8 SUR CALZ ERMITA IZTAPALAPA ENTRE CALLE	-99.10464592	19.35604013
51	DIF210201910706	Ciudad de México	Iztapalapa	Iztapalapa	EJE VIAL 8 SUR CALZADA ERMITA IZTAPALAPA COLONIA SAN PABLO, 09000 IZTAPALAPA, IZTAPALAPA CIUDAD DE MÉXICO ENTRE EJE VIAL 5 ORIENTE AVENIDA ROJO GÓMEZ Y CALLE ENRIQUE CORONA MORENA, EJE VIAL 8 SUR CALZADA ERMITA ENTRE EJE VI	-99.09030441	19.35648011
52	DIF210201910784	Ciudad de México	Iztapalapa	Iztapalapa	AVENIDA EJE 8 SUR CALZADA ERMITA IZTAPALAPA COLONIA SINATEL, 09470 IZTAPALAPA, IZTAPALAPA CIUDAD DE MÉXICO ENTRE CALLE SUR 75-A Y CIRCUITO INTERIOR AVENIDA RIO CHURUBUSCO, AVENIDA EJE 8 SUR CALZADA ERMITA IZTAPALAPA ENTRE	-99.13214026	19.35878234
53	DIF210201910787	Ciudad de México	Iztapalapa	Iztapalapa	EJE VIAL 8 SUR CALZADA ERMITA IZTAPALAPA COLONIA MEXICALTZINGO, 09099 IZTAPALAPA, IZTAPALAPA CIUDAD DE MÉXICO ENTRE EJE VIAL 2 ORIENTE CALZADA DE LA VIGA Y CALLE CENTENO, EJE VIAL 8 SUR CALZADA ERMITA IZTAPALAPA ENTRE EJE	-99.11937502	19.35761366
54	DIF210201910792	Ciudad de México	Iztapalapa	Iztapalapa	EJE VIAL 8 SUR CALZADA ERMITA IZTAPALAPA COLONIA SANTA ISABEL INDUSTRIAL, 09820 IZTAPALAPA, IZTAPALAPA CIUDAD DE MÉXICO ENTRE CALLE DIAGONAL LOS REYES Y AVENIDA TLÁHUAC, EJE VIAL 8 SUR CALZADA ERMITA ENTRE CALLE DIAGONAL	-99.1017068	19.35566267



No.	FOLIO	ESTADO	MUNICIPIO	LOCALIDAD	DIRECCION	LONGITUD	LATITUD
55	DIF210201911133	Ciudad de México	Iztapalapa	Iztapalapa	AVENIDA EJE 8 SUR CALZADA ERMITA IZTAPALAPA COLONIA LOS ÁNGELES, 09830 IZTAPALAPA, IZTAPALAPA CIUDAD DE MÉXICO ENTRE CALLE MARGARITA Y CALLE CAMPANULA, AVENIDA EJE 8 SUR CALZADA ERMITA IZTAPALAPA ENTRE CALLE MARGARITA Y CA	-99.0703347	19.34875919
56	DIF210201911137	Ciudad de México	Iztapalapa	Iztapalapa	EJE VIAL 8 SUR CALZADA ERMITA IZTAPALAPA COLONIA SAN MIGUEL 8VA. AMPLIACIÓN, 09837 IZTAPALAPA, IZTAPALAPA CIUDAD DE MÉXICO ENTRE CALLE GUADALUPE GÓMEZ Y CALLE FUNDICIÓN, EJE VIAL 8 SUR CALZADA ERMITA IZTAPALAPA ENTRE CALLE	-99.08190316	19.35414356
57	DIF210201911138	Ciudad de México	Iztapalapa	Iztapalapa	EJE VIAL 8 SUR CALZADA ERMITA IZTAPALAPA COLONIA SANTA ISABEL INDUSTRIAL, 09820 IZTAPALAPA, IZTAPALAPA CIUDAD DE MÉXICO ENTRE AVENIDA TLÁHUAC Y CALLE DIAGONAL LOS REYES, EJE VIAL 8 SUR CALZADA ERMITA IZTAPALAPA ENTRE AVENID	-99.10166801	19.35564214
58	DIF210201911143	Ciudad de México	Iztapalapa	Iztapalapa	EJE VIAL 8 SUR CALZADA ERMITA IZTAPALAPA COLONIA MINERVA, 09810 IZTAPALAPA, IZTAPALAPA CIUDAD DE MÉXICO ENTRE EJE VIAL 3 ORIENTE PROLONGACIÓN AVENIDA ARNESES Y CALLE ARNESES, EJE VIAL 8 SUR CALZADA ERMITA IZTAPALAPA ENTRE	-99.11094981	19.3564536
59	DIF210201911155	Ciudad de México	Iztapalapa	Iztapalapa	EJE VIAL 8 SUR CALZADA ERMITA IZTAPALAPA COLONIA EL MOLINO, 09830 IZTAPALAPA, IZTAPALAPA CIUDAD DE MÉXICO ENTRE EJE VIAL 5 ORIENTE AVENIDA JAVIER ROJO GÓMEZ Y CALLE JOSÉ GUADALUPE LÓPEZ, EJE VIAL 8 SUR CALZADA ERMITA IZTAP	-99.08621949	19.35615139
60	DIF210201911157	Ciudad de México	Iztapalapa	Iztapalapa	EJE VIAL 8 SUR CALZADA ERMITA IZTAPALAPA COLONIA RICARDO FLORES MAGÓN, 09820 IZTAPALAPA, IZTAPALAPA CIUDAD DE MÉXICO ENTRE CALLE DIAGONAL LOS REYES Y CERRADA SEGUNDA CERRADA SAN JUAN, EJE VIAL 8 SUR CALZADA ERMITA IZTAPALAP	-99.09874641	19.35539845
61	DIF210201911166	Ciudad de México	Iztapalapa	Iztapalapa	AVENIDA EJE 8 SUR CALZADA ERMITA IZTAPALAPA COLONIA LOS ÁNGELES, 09830 IZTAPALAPA, IZTAPALAPA CIUDAD DE MÉXICO ENTRE CALLE MARGARITA Y CALLE HORTENSIA, AVENIDA EJE 8 SUR CALZADA ERMITA IZTAPALAPA ENTRE CALLE MARGARITA Y CA	-99.06701306	19.34723758
62	DIF210201910829	Ciudad de México	Iztapalapa	Iztapalapa	EJE VIAL 8 SUR CALZADA ERMITA IZTAPALAPA COLONIA AMPLIACIÓN RICARDO FLORES MAGÓN, 09828 IZTAPALAPA, IZTAPALAPA CIUDAD DE MÉXICO ENTRE CERRADA SEGUNDA CERRADA SAN JUAN Y CALLE DIAGONAL LOS REYES, EJE VIAL 8 SUR CALZADA ERMIT	-99.09877851	19.35540643
63	DIF210201911168	Ciudad de México	Iztapalapa	Iztapalapa	EJE VIAL 8 SUR CALZADA ERMITA IZTAPALAPA BARRIO SAN LUCAS, 09000 IZTAPALAPA, IZTAPALAPA CIUDAD DE MÉXICO ENTRE CALLE GENERAL ANAYA Y CALLE PORFIRIO DÍAZ, EJE VIAL 8 SUR CALZADA ERMITA IZTAPALAPA ENTRE CALLE GENERAL ANAYA Y	-99.10030828	19.3562835
64	DIF210201911170	Ciudad de México	Iztapalapa	Iztapalapa	EJE VIAL 8 SUR CALZADA ERMITA IZTAPALAPA COLONIA SAN MIGUEL 8VA. AMPLIACIÓN, 09837 IZTAPALAPA, IZTAPALAPA CIUDAD DE MÉXICO ENTRE CALLE FUNDICIÓN Y AVENIDA SAN LORENZO, EJE VIAL 8 SUR CALZADA ERMITA IZTAPALAPA ENTRE CALLE F	-99.07669373	19.35178724
65	DIF210201911176	Ciudad de México	Iztapalapa	Iztapalapa	EJE VIAL 8 SUR CALZADA ERMITA IZTAPALAPA BARRIO SAN MIGUEL, 09360 IZTAPALAPA, IZTAPALAPA CIUDAD DE MÉXICO ENTRE AVENIDA SAN LORENZO Y CALLE AMADO AGUIRRE, EJE VIAL 8 SUR CALZADA ERMITA IZTAPALAPA ENTRE AVENIDA SAN LORENZO	-99.07210147	19.34987296



No.	FOLIO	ESTADO	MUNICIPIO	LOCALIDAD	DIRECCION	LONGITUD	LATITUD
66	DIF210201911178	Ciudad de México	Iztapalapa	Iztapalapa	AVENIDA EJE 8 SUR CALZADA ERMITA IZTAPALAPA COLONIA GRANJAS DE SAN ANTONIO, 09070 IZTAPALAPA, IZTAPALAPA CIUDAD DE MÉXICO ENTRE CALLE 3 ORIENTE AV.5 Y CALLE 3ER ANILLO DE CIRCUNVALACION, AVENIDA EJE 8 SUR CALZADA ERMITA IZ	-99.10891782	19.35644735
67	DIF210201911183	Ciudad de México	Iztapalapa	Iztapalapa	EJE VIAL 8 SUR CALZADA ERMITA IZTAPALAPA COLONIA EL SANTUARIO, 09820 IZTAPALAPA, IZTAPALAPA CIUDAD DE MÉXICO ENTRE CERRADA SEGUNDA CERRADA SAN JUAN Y CALLE CATEDRAL DE QUERÉTARO, EJE VIAL 8 SUR CALZADA ERMITA IZTAPALAPA EN	-99.09471961	19.35582466
68	DIF210201911185	Ciudad de México	Iztapalapa	Iztapalapa	EJE VIAL 8 SUR CALZADA ERMITA IZTAPALAPA BARRIO SAN PABLO, 09000 IZTAPALAPA, IZTAPALAPA CIUDAD DE MÉXICO ENTRE CALLE AYUNTAMIENTO Y EJE VIAL 5 ORIENTE JAVIER ROJO GÓMEZ, EJE VIAL 8 SUR CALZADA ERMITA IZTAPALAPA ENTRE CALLE	-99.08881867	19.35840724
69	DIF210201911187	Ciudad de México	Iztapalapa	Iztapalapa	EJE VIAL 8 SUR CALZADA ERMITA IZTAPALAPA COLONIA SAN MIGUEL 8VA. AMPLIACIÓN, 09837 IZTAPALAPA, IZTAPALAPA CIUDAD DE MÉXICO ENTRE CALLE FUNDICIÓN Y CALLE SAN LORENZO, EJE VIAL 8 SUR CALZADA ERMITA IZTAPALAPA ENTRE CALLE FUN	-99.07680639	19.3517923
70	DIF210201910853	Ciudad de México	Iztapalapa	Iztapalapa	AVENIDA EJE 8 SUR CALZADA ERMITA IZTAPALAPA COLONIA LOS ÁNGELES, 09830 IZTAPALAPA, IZTAPALAPA CIUDAD DE MÉXICO ENTRE CALLE SAN LORENZO Y CALLE CAMPANULA, AVENIDA EJE 8 SUR CALZADA ERMITA IZTAPALAPA ENTRE CALLE SAN LORENZO	-99.07429876	19.35064142
71	DIF210201910859	Ciudad de México	Iztapalapa	Iztapalapa	EJE VIAL 8 SUR CALZ ERMITA IZTAPALAPA BARRIO SAN MIGUEL, 09360 IZTAPALAPA, IZTAPALAPA CIUDAD DE MÉXICO ENTRE CALLE CRISTÓBAL COLÓN Y CALLE SAN FELIPE DE JESÚS, EJE VIAL 8 SUR CALZ ERMITA IZTAPALAPA ENTRE CALLE CRISTÓBAL COL	-99.07559913	19.35145731
72	DIF210201910861	Ciudad de México	Iztapalapa	Iztapalapa	EJE VIAL EJE 8 SUR CALZADA ERMITA IZTAPALAPA BARRIO SAN LUCAS, 09000 IZTAPALAPA, IZTAPALAPA CIUDAD DE MÉXICO ENTRE CALLE GENERAL ANAYA Y CALLE PORFIRIO DÍAZ, EJE VIAL EJE 8 SUR CALZADA ERMITA IZTAPALAPA ENTRE CALLE GENERAL	-99.1000401	19.35635444
73	DIF210201911192	Ciudad de México	Iztapalapa	Iztapalapa	EJE VIAL 8 SUR CALZADA ERMITA IZTAPALAPA BARRIO SAN LUCAS, 09000 IZTAPALAPA, IZTAPALAPA CIUDAD DE MÉXICO ENTRE CALLE PORFIRIO DÍAZ Y CALLE AYUNTAMIENTO, EJE VIAL 8 SUR CALZADA ERMITA IZTAPALAPA ENTRE CALLE PORFIRIO DÍAZ Y	-99.09539701	19.35729712
74	DIF210201911197	Ciudad de México	Iztapalapa	Iztapalapa	AVENIDA EJE 8 SUR CALZADA ERMITA IZTAPALAPA COLONIA SINATEL, 09470 IZTAPALAPA, IZTAPALAPA CIUDAD DE MÉXICO ENTRE CALLE SUR 75-A Y CIRCUITO INTERIOR AVENIDA RIO CHURUBUSCO, AVENIDA EJE 8 SUR CALZADA ERMITA IZTAPALAPA ENTRE	-99.13210674	19.35879752
75	DIF210201911199	Ciudad de México	Iztapalapa	Iztapalapa	EJE VIAL 8 SUR CALZADA ERMITA IZTAPALAPA COLONIA CONSTITUCIÓN DE 1917, 09260 IZTAPALAPA, IZTAPALAPA CIUDAD DE MÉXICO ENTRE CALLE AMADO AGUIRRE Y AVENIDA LUIS MANUEL ROJAS, EJE VIAL 8 SUR CALZADA ERMITA IZTAPALAPA ENTRE CAL	-99.06706674	19.34769825
76	DIF210201911200	Ciudad de México	Iztapalapa	Iztapalapa	EJE VIAL 8 SUR CALZADA ERMITA IZTAPALAPA COLONIA EL MOLINO, 09830 IZTAPALAPA, IZTAPALAPA CIUDAD DE MÉXICO ENTRE PROLONGACION JAVIER ROJO GÓMEZ Y CALLE FRANCISCO SARABIA, EJE VIAL 8 SUR CALZADA ERMITA IZTAPALAPA ENTRE PROLO	-99.08623073	19.35610821



No.	FOLIO	ESTADO	MUNICIPIO	LOCALIDAD	DIRECCION	LONGITUD	LATITUD
77	DIF210201911204	Ciudad de México	Iztapalapa	Iztapalapa	AVENIDA EJE 8 SUR CALZADA ERMITA IZTAPALAPA COLONIA LOS ÁNGELES, 09830 IZTAPALAPA, IZTAPALAPA CIUDAD DE MÉXICO ENTRE CALLE MARGARITA Y CALLE CAMPANULA, AVENIDA EJE 8 SUR CALZADA ERMITA IZTAPALAPA ENTRE CALLE MARGARITA Y CA	-99.07408419	19.35051489
78	DIF210201911210	Ciudad de México	Iztapalapa	Iztapalapa	EJE VIAL 8 SUR CALZADA ERMITA IZTAPALAPA BARRIO SAN LUCAS, 09000 IZTAPALAPA, IZTAPALAPA CIUDAD DE MÉXICO ENTRE CALLE GENERAL ANAYA Y CALLE PUENTETITLA, EJE VIAL 8 SUR CALZADA ERMITA IZTAPALAPA ENTRE CALLE GENERAL ANAYA Y C	-99.09972575	19.35623311
79	DIF210201910887	Ciudad de México	Iztapalapa	Iztapalapa	EJE VIAL 8 SUR CALZADA ERMITA IZTAPALAPA COLONIA EL SANTUARIO, 09820 IZTAPALAPA, IZTAPALAPA CIUDAD DE MÉXICO ENTRE PROLONGACION AYUNTAMIENTO Y PROLONGACION JAVIER ROJO GÓMEZ, EJE VIAL 8 SUR CALZADA ERMITA IZTAPALAPA ENTRE	-99.08947699	19.35650122
80	DIF210201911220	Ciudad de México	Iztapalapa	Iztapalapa	EJE VIAL 8 SUR CALZADA ERMITA IZTAPALAPA COLONIA SANTA ISABEL INDUSTRIAL, 09820 IZTAPALAPA, IZTAPALAPA CIUDAD DE MÉXICO ENTRE AVENIDA TLÁHUAC Y CALLE DIAGONAL LOS REYES, EJE VIAL 8 SUR CALZADA ERMITA IZTAPALAPA ENTRE AVENID	-99.10167818	19.35566464
81	DIF210201911232	Ciudad de México	Iztapalapa	Iztapalapa	EJE VIAL 8 SUR CALZADA ERMITA IZTAPALAPA BARRIO SAN PABLO, 09000 IZTAPALAPA, IZTAPALAPA CIUDAD DE MÉXICO ENTRE CALLE PROFESOR ENRIQUE CORONA MORENA Y CALLEJON LA ESTRELLA, EJE VIAL 8 SUR CALZADA ERMITA IZTAPALAPA ENTRE CAL	-99.09001544	19.35857985
82	DIF210201910903	Ciudad de México	Iztapalapa	Iztapalapa	AVENIDA EJE 8 SUR CALZADA ERMITA IZTAPALAPA COLONIA LOS ÁNGELES, 09830 IZTAPALAPA, IZTAPALAPA CIUDAD DE MÉXICO ENTRE CALLE MARGARITA Y CALLE CAMPANULA, AVENIDA EJE 8 SUR CALZADA ERMITA IZTAPALAPA ENTRE CALLE MARGARITA Y CA	-99.07023814	19.34874907
83	DIF210201910907	Ciudad de México	Iztapalapa	Iztapalapa	EJE VIAL 8 SUR CALZADA ERMITA IZTAPALAPA BARRIO SAN PABLO, 09000 IZTAPALAPA, IZTAPALAPA CIUDAD DE MÉXICO ENTRE CALLE AYUNTAMIENTO Y EJE VIAL 5 ORIENTE JAVIER ROJO GÓMEZ, EJE 8 SUR CALZADA ERMITA IZTAPALAPA ENTRE CALLE AYUN	-99.08892059	19.35850846
84	DIF210201911240	Ciudad de México	Iztapalapa	Iztapalapa	EJE VIAL 8 SUR CALZADA ERMITA IZTAPALAPA COLONIA BANJIDAL, 09450 IZTAPALAPA, IZTAPALAPA CIUDAD DE MÉXICO ENTRE AVENIDA PRESIDENTE PLUTARCO ELIAS CALLES Y CALLE SUR 75 A, EJE VIAL 8 SUR CALZADA ERMITA IZTAPALAPA ENTRE AVENI	-99.13591315	19.35928319
85	DIF210201911250	Ciudad de México	Iztapalapa	Iztapalapa	AVENIDA EJE 8 SUR CALZADA ERMITA IZTAPALAPA COLONIA LOS ÁNGELES, 09830 IZTAPALAPA, IZTAPALAPA CIUDAD DE MÉXICO ENTRE CALLE MARGARITA Y CALLE HORTENSIA, AVENIDA EJE 8 SUR CALZADA ERMITA IZTAPALAPA ENTRE CALLE MARGARITA Y CA	-99.06695661	19.34719949
86	DIF210201911258	Ciudad de México	Iztapalapa	Iztapalapa	EJE VIAL 8 SUR CALZADA ERMITA IZTAPALAPA COLONIA BANJIDAL, 09450 IZTAPALAPA, IZTAPALAPA CIUDAD DE MÉXICO ENTRE AVENIDA PRESIDENTE PLUTARCO ELIAS CALLES Y CALLE SUR 75 A, EJE VIAL 8 SUR CALZADA ERMITA IZTAPALAPA ENTRE AVENI	-99.13615146	19.35934442
87	DIF210201910927	Ciudad de México	Iztapalapa	Iztapalapa	EJE VIAL 8 SUR CALZADA ERMITA IZTAPALAPA COLONIA EL SANTUARIO, 09820 IZTAPALAPA, IZTAPALAPA CIUDAD DE MÉXICO ENTRE CALLE PORFIRIO DÍAZ Y CALLE ENRIQUE CORONA MORENA, EJE VIAL 8 SUR CALZADA ERMITA IZTAPALAPA ENTRE CALLE PORF	-99.09560156	19.35580139



No.	FOLIO	ESTADO	MUNICIPIO	LOCALIDAD	DIRECCION	LONGITUD	LATITUD
88	DIF210201910937	Ciudad de México	Iztapalapa	Iztapalapa	AVENIDA EJE 8 SUR CALZADA ERMITA IZTAPALAPA COLONIA LOS ÁNGELES, 09830 IZTAPALAPA, IZTAPALAPA CIUDAD DE MÉXICO ENTRE CALLE MARGARITA Y CALLE HORTENSIA, AVENIDA EJE 8 SUR CALZADA ERMITA IZTAPALAPA ENTRE CALLE MARGARITA Y CA	-99.06702648	19.34725402
89	DIF210201911262	Ciudad de México	Iztapalapa	Iztapalapa	AMPLIACION ERMITA IZTAPALAPA COLONIA AMPLIACIÓN RICARDO FLORES MAGÓN, 09828 IZTAPALAPA, IZTAPALAPA CIUDAD DE MÉXICO ENTRE CALLE GENERAL ANAYA Y CALLE PORFIRIO DÍAZ, AMPLIACIÓN ERMITA IZTAPALAPA ENTRE CALLE GENERAL ANAYA Y	-99.10016968	19.35563971
90	DIF210201911265	Ciudad de México	Iztapalapa	Iztapalapa	EJE VIAL 8 SUR CALZADA ERMITA IZTAPALAPA COLONIA MINERVA, 09810 IZTAPALAPA, IZTAPALAPA CIUDAD DE MÉXICO ENTRE EJE VIAL 3 ORIENTE PROLONGACIÓN ARNESES Y CALLE ARNESES, EJE VIAL 8 SUR CALZADA ERMITA IZTAPALAPA ENTRE EJE VIAL	-99.11078351	19.35643335
91	DIF210201911283	Ciudad de México	Iztapalapa	Iztapalapa	EJE VIAL 8 SUR CALZADA ERMITA IZTAPALAPA COLONIA MINERVA, 09810 IZTAPALAPA, IZTAPALAPA CIUDAD DE MÉXICO ENTRE CALLE ARNESES Y CALLE SUR 127, EJE VIAL 8 SUR CALZADA ERMITA IZTAPALAPA ENTRE CALLE ARNESES Y CALLE SUR 127 COLO	-99.10904276	19.35630437
92	DIF210201910950	Ciudad de México	Iztapalapa	Iztapalapa	EJE VIAL 8 SUR CALZADA ERMITA IZTAPALAPA COLONIA GRANJAS ESMERALDA, 09810 IZTAPALAPA, IZTAPALAPA CIUDAD DE MÉXICO ENTRE CALLE CENTENO Y EJE VIAL 3 ORIENTE PROLONGACIÓN ARNESES, EJE VIAL 8 SUR CALZADA ERMITA IZTAPALAPA ENTR	-99.11409565	19.35677534
93	DIF210201910958	Ciudad de México	Iztapalapa	Iztapalapa	EJE VIAL 8 SUR CALZADA ERMITA IZTAPALAPA COLONIA EL SANTUARIO, 09820 IZTAPALAPA, IZTAPALAPA CIUDAD DE MÉXICO ENTRE CERRADA SEGUNDA CERRADA SAN JUAN Y CALLE CATEDRAL DE QUERÉTARO, EJE VIAL 8 SUR CALZADA ERMITA IZTAPALAPA EN	-99.09466126	19.35582466
94	DIF210201910964	Ciudad de México	Iztapalapa	Iztapalapa	AMPLIACION ERMITA IZTAPALAPA COLONIA AMPLIACIÓN RICARDO FLORES MAGÓN, 09828 IZTAPALAPA, IZTAPALAPA CIUDAD DE MÉXICO ENTRE CALLE GENERAL ANAYA Y CALLE PORFIRIO DÍAZ, AMPLIACIÓN ERMITA IZTAPALAPA ENTRE CALLE GENERAL ANAYA Y	-99.10028107	19.35564521
95	DIF210201910966	Ciudad de México	Iztapalapa	Iztapalapa	AVENIDA EJE 8 SUR CALZADA ERMITA IZTAPALAPA COLONIA GRANJAS DE SAN ANTONIO, 09070 IZTAPALAPA, IZTAPALAPA CIUDAD DE MÉXICO ENTRE EJE VIAL 3 ORIENTE AV.5 Y CALLE 3ER ANILLO DE CIRCUNVALACIÓN, AVENIDA EJE 8 SUR CALZADA ERMITA	-99.10986908	19.35650336
96	DIF210201911293	Ciudad de México	Iztapalapa	Iztapalapa	EJE VIAL 8 SUR CALZADA ERMITA IZTAPALAPA COLONIA SANTA ISABEL INDUSTRIAL, 09820 IZTAPALAPA, IZTAPALAPA CIUDAD DE MÉXICO ENTRE CALLE SUR 129 Y CALLE DIAGONAL LOS REYES, EJE VIAL 8 SUR CALZADA ERMITA IZTAPALAPA ENTRE CALLE S	-99.10542847	19.35599642
97	DIF210201911303	Ciudad de México	Iztapalapa	Iztapalapa	EJE VIAL 8 SUR CALZADA ERMITA IZTAPALAPA COLONIA EL PRADO, 09480 IZTAPALAPA, IZTAPALAPA CIUDAD DE MÉXICO ENTRE AVENIDA PRESIDENTE PLUTARCO ELÍAS CALLES Y CIRCUITO INTERIOR AVENIDA RÍO CHURUBUSCO, EJE VIAL 8 SUR CALZADA ERM	-99.13525821	19.35902079
98	DIF210201910978	Ciudad de México	Iztapalapa	Iztapalapa	EJE VIAL 8 SUR CALZADA ERMITA IZTAPALAPA COLONIA GRANJAS ESMERALDA, 09810 IZTAPALAPA, IZTAPALAPA CIUDAD DE MÉXICO ENTRE CALLE CENTENO Y EJE VIAL 3 ORIENTE PROLONGACIÓN ARNESES, EJE VIAL 8 SUR CALZADA ERMITA IZTAPALAPA ENTR	-99.11431723	19.35683825



No.	FOLIO	ESTADO	MUNICIPIO	LOCALIDAD	DIRECCION	LONGITUD	LATITUD
99	DIF210201910982	Ciudad de México	Iztapalapa	Iztapalapa	EJE VIAL 8 SUR CALZADA ERMITA IZTAPALAPA BARRIO SAN LUCAS, 09000 IZTAPALAPA, IZTAPALAPA CIUDAD DE MÉXICO ENTRE CALLE LOS REYES Y CALLE PUENTETITLA, EJE VIAL 8 SUR CALZADA ERMITA IZTAPALAPA ENTRE CALLE LOS REYES Y CALLE PUE	-99.09964804	19.35623059
100	DIF210201910992	Ciudad de México	Iztapalapa	Iztapalapa	AVENIDA EJE 8 SUR CALZADA ERMITA IZTAPALAPA COLONIA SINATEL, 09470 IZTAPALAPA, IZTAPALAPA CIUDAD DE MÉXICO ENTRE CALLE SUR 75-A Y CIRCUITO INTERIOR AVENIDA RIO CHURUBUSCO, AVENIDA EJE 8 SUR CALZADA ERMITA IZTAPALAPA ENTRE	-99.13209467	19.35882789
101	DIF210201911311	Ciudad de México	Iztapalapa	Iztapalapa	EJE VIAL 8 SUR CALZADA ERMITA IZTAPALAPA BARRIO SAN MIGUEL, 09360 IZTAPALAPA, IZTAPALAPA CIUDAD DE MÉXICO ENTRE CALLE CRISTÓBAL COLÓN Y CALLE SAN FELIPE DE JESÚS, EJE VIAL 8 SUR CALZADA ERMITA IZTAPALAPA ENTRE CALLE CRISTÓ	-99.0755481	19.35143546
102	DIF210201911317	Ciudad de México	Iztapalapa	Iztapalapa	EJE VIAL 8 SUR CALZADA ERMITA IZTAPALAPA BARRIO SAN LUCAS, 09000 IZTAPALAPA, IZTAPALAPA CIUDAD DE MÉXICO ENTRE CALLE GENERAL ANAYA Y CALLE PUENTETITLA, EJE VIAL 8 SUR CALZADA ERMITA IZTAPALAPA ENTRE CALLE GENERAL ANAYA Y C	-99.09985013	19.35619813
103	DIF210201911321	Ciudad de México	Iztapalapa	Iztapalapa	EJE VIAL 8 SUR CALZADA ERMITA IZTAPALAPA PUEBLO MEXICALTZINGO, 09099 IZTAPALAPA, IZTAPALAPA CIUDAD DE MÉXICO ENTRE EJE VIAL 2 ORIENTE CALZADA DE LA VIGA Y CALLE SUR 109, EJE VIAL 8 SUR CALZADA ERMITA IZTAPALAPA PUEBLO MEXI	-99.11998055	19.35789266
104	DIF210201911000	Ciudad de México	Iztapalapa	Iztapalapa	EJE VIAL 8 SUR CALZADA ERMITA IZTAPALAPA COLONIA ESCUADRÓN 201, 09060 IZTAPALAPA, IZTAPALAPA CIUDAD DE MÉXICO ENTRE CALLE GENERAL RADAMES GLAXIOLA ANDRADE Y EJE VIAL 3 ORIENTE AVENIDA 5, EJE VIAL 8 SUR CALZADA ERMITA IZTAP	-99.1133415	19.35682315
105	DIF210201911012	Ciudad de México	Iztapalapa	Iztapalapa	EJE VIAL 8 SUR CALZADA ERMITA IZTAPALAPA BARRIO SAN LUCAS, 09000 IZTAPALAPA, IZTAPALAPA CIUDAD DE MÉXICO ENTRE CALLE PROFIRIO DÍAZ Y CALLE AYUNTAMIENTO, EJE VIAL 8 SUR CALZADA ERMITA IZTAPALAPA ENTRE CALLE PROFIRIO DÍAZ Y	-99.09513665	19.35736352
106	DIF210201911333	Ciudad de México	Iztapalapa	Iztapalapa	EJE VIAL 8 SUR CALZADA ERMITA IZTAPALAPA BARRIO SANTA BÁRBARA, 09000 IZTAPALAPA, IZTAPALAPA CIUDAD DE MÉXICO ENTRE CALLE TERCER ANILLO DE CIRCUNVALACIÓN Y CALLE GENERAL ANAYA, EJE VIAL 8 SUR CALZADA ERMITA IZTAPALAPA ENTRE	-99.10455972	19.3560612
107	DIF210201911335	Ciudad de México	Iztapalapa	Iztapalapa	EJE VIAL 8 SUR CALZADA ERMITA IZTAPALAPA COLONIA ESCUADRÓN 201, 09060 IZTAPALAPA, IZTAPALAPA CIUDAD DE MÉXICO ENTRE CALLE SUR 109 Y CALLE GENERAL RADAMES GAXIOLA ANDRADE, EJE VIAL 8 SUR CALZADA ERMITA IZTAPALAPA ENTRE CALL	-99.11671916	19.35723657
108	DIF210201911343	Ciudad de México	Iztapalapa	Iztapalapa	EJE VIAL 8 SUR CALZADA ERMITA IZTAPALAPA COLONIA MINERVA, 09810 IZTAPALAPA, IZTAPALAPA CIUDAD DE MÉXICO ENTRE EJE VIAL 3 ORIENTE PROLONGACIÓN ARNESES Y CALLE ARNESES, EJE VIAL 8 SUR CALZADA ERMITA IZTAPALAPA ENTRE EJE VIAL	-99.11081033	19.35646372
109	DIF210201911028	Ciudad de México	Iztapalapa	Iztapalapa	AVENIDA EJE 8 SUR CALZADA ERMITA IZTAPALAPA COLONIA LOS ÁNGELES, 09830 IZTAPALAPA, IZTAPALAPA CIUDAD DE MÉXICO ENTRE CALLE SAN LORENZO Y CALLE CAMPANULA, AVENIDA EJE 8 SUR CALZADA ERMITA IZTAPALAPA ENTRE CALLE SAN LORENZO	-99.07411905	19.35051995



No.	FOLIO	ESTADO	MUNICIPIO	LOCALIDAD	DIRECCION	LONGITUD	LATITUD
110	DIF210201911030	Ciudad de México	Iztapalapa	Iztapalapa	EJE VIAL 8 SUR CALZADA ERMITA IZTAPALAPA BARRIO SAN PABLO, 09000 IZTAPALAPA, IZTAPALAPA CIUDAD DE MÉXICO ENTRE CALLE AYUNTAMIENTO Y CALLE MELCHOR OCAMPO, EJE VIAL 8 SUR CALZADA ERMITA IZTAPALAPA ENTRE CALLE AYUNTAMIENTO Y	-99.08998822	19.35858481
111	DIF210201932706	Ciudad de México	Iztapalapa	Iztapalapa	CALLE TOPÓGRAFOS COLONIA JARDINES DE CHURUBUSCO, 09410 IZTAPALAPA, IZTAPALAPA CIUDAD DE MÉXICO ENTRE CALLE BAJA CALIFORNIA Y CALLE FILÓSOFOS, LA OBRA SE DESARROLLÓ EN CALLE TOPÓGRAFOS	-99.10525803	19.37617174
112	DIF210201932708	Ciudad de México	Iztapalapa	Iztapalapa	EJE VIAL 5 ORIENTE JAVIER ROJO GOMEZ BARRIO SAN MIGUEL, 09360 IZTAPALAPA, IZTAPALAPA CIUDAD DE MÉXICO ENTRE AVENIDA MIGUEL HIDALGO Y CALLE ALLENDE, EJE VIAL 5 ORIENTE JAVIER ROJO GOMEZ ENTRE AVENIDA MIGUEL HIDALGO Y CALLE A	-99.08517329	19.35910038
113	DIF210201932709	Ciudad de México	Iztapalapa	Iztapalapa	CALLE IGNACIO ZARAGOZA COLONIA LOMAS DE SAN LORENZO, 09780 IZTAPALAPA, IZTAPALAPA CIUDAD DE MÉXICO ENTRE AVENIDA REFORMA Y CALLE ZARAGOZA, CALLE IGNACIO ZARAGOZA ENTRE AVENIDA REFORMA Y CALLE ZARAGOZA COLONIA LOMAS DE SAN L	-99.07166376	19.32064588
114	DIF210201932710	Ciudad de México	Iztapalapa	Iztapalapa	CALLE BELLAVISTA COLONIA SAN JUAN XALPA, 09850 IZTAPALAPA, IZTAPALAPA CIUDAD DE MÉXICO ENTRE CERRADA SAN JUAN Y CALLE NOGAL, CALLE BELLAVISTA ENTRE CERRADA SAN JUAN Y CALLE NOGAL COLONIA SAN JUAN XALPA CP. 09850 ALCALDÍA IZ	-99.08811101	19.33404288
115	DIF210201932713	Ciudad de México	Iztapalapa	Iztapalapa	CALLE JOSE MARIA GUTIERREZ ROJAS AND. CARLOS RODRIGUEZ SENTIMIENTOS DE LA NACION COLONIA ERMITA ZARAGOZA, 09180 IZTAPALAPA, IZTAPALAPA CIUDAD DE MÉXICO ENTRE CALLE JESUS DIAZ CARRILLO Y CALLE HERMANOS LOPEZ RAYON, AVENIDA SENTI	-99.00221049	19.36849257
116	DIF210201932716	Ciudad de México	Iztapalapa	Iztapalapa	CALLE ACAHUATL COLONIA CELOALLIOTLI, 09960 IZTAPALAPA, IZTAPALAPA CIUDAD DE MÉXICO ENTRE CALLE MACAHUITE Y CALLE GUACEPILL, CALLE ACAHUATL ENTRE CALLE MACAHUITE Y CALLE GUACEPILL COLONIA CELOALLIOTLI CP. 09960 IZTAPALAPA, I	-99.06921296	19.29034396
117	DIF210201932719	Ciudad de México	Iztapalapa	Iztapalapa	EJE VIAL 5 ORIENTE JAVIER ROJO GOMEZ BARRIO SAN MIGUEL, 09360 IZTAPALAPA, IZTAPALAPA CIUDAD DE MÉXICO ENTRE EJE VIAL 8 SUR CALZ. ERMITA IZTAPALAPA Y CALLE L. HIDALGO MONROY, EJE VIAL 5 ORIENTE JAVIER ROJO GOMEZ ENTRE EJE VI	-99.08609324	19.3574338
118	DIF210201932720	Ciudad de México	Iztapalapa	Iztapalapa	CALLE MORELOS CINEMATOGRAFISTAS COLONIA EL VERGEL, 09880 IZTAPALAPA, IZTAPALAPA CIUDAD DE MÉXICO ENTRE CALLE AGUJAS Y PERIFERICO CANAL DE GARAY, CALLE MORELOS CINEMATOGRAFISTAS ENTRE CALLE AGUJAS Y ANILLO PERIFERICO CANAL D	-99.07999305	19.31748599
119	DIF210201932722	Ciudad de México	Iztapalapa	Iztapalapa	CALLE PINTAPAN COLONIA CELOALLIOTLI, 09960 IZTAPALAPA, IZTAPALAPA CIUDAD DE MÉXICO ENTRE CALLE GUACEPIL Y CALLE PIRAÑA, CALLE PINTAPAN ENTRE CALLE GUACEPIL Y CALLE PIRAÑA COLONIA CELOALLIOTLI CP. 09960 IZTAPALAPA, IZTAPALAP	-99.06619447	19.29092645
120	DIF210201932723	Ciudad de México	Iztapalapa	Iztapalapa	AVENIDA ANTONIO DIAZ SOTO Y GAMA COLONIA UNIDAD VICENTE GUERRERO, 09200 IZTAPALAPA, IZTAPALAPA CIUDAD DE MÉXICO ENTRE CALLE BATALLONES ROJOS Y PERIFERICO ANILLO PERIFERICO, AVENIDA ANTONIO DIAZ SOTO Y GAMA COLONIA UNID	-99.05923785	19.35976386



No.	FOLIO	ESTADO	MUNICIPIO	LOCALIDAD	DIRECCION	LONGITUD	LATITUD
121	DIF210201933654	Ciudad de México	Iztapalapa	Iztapalapa	EJE VIAL 5 ORIENTE JAVIER ROJO GÓMEZ BARRIO SAN MIGUEL, 09360 IZTAPALAPA, IZTAPALAPA CIUDAD DE MÉXICO ENTRE AVENIDA GAVILÁN Y CALLE MAJADITAS, EJE VIAL 5 ORIENTE JAVIER ROJO GÓMEZ ENTRE AVENIDA GAVILÁN Y CALLE MAJADITASBAR	-99.08271139	19.36495949
122	DIF210201933656	Ciudad de México	Iztapalapa	Iztapalapa	CALLE MORELOS COLONIA EL VERGEL, 09880 IZTAPALAPA, IZTAPALAPA CIUDAD DE MÉXICO ENTRE CALLE AGUJAS Y PERIFERICO ANILLO PERIFERICO CANAL DE GARAY, CALLE MORELOS ENTRE CALLE AGUJAS Y PERIFERICO ANILLO PERIFERICO CANAL DE GARAY	-99.07989157	19.31756825
123	DIF210201933657	Ciudad de México	Iztapalapa	Iztapalapa	CALLE DE LAS TORRES SAN DIEGO, NICOLAS BRAVO COLONIA MIGUEL DE LA MADRID HURTADO, 09698 IZTAPALAPA, IZTAPALAPA CIUDAD DE MÉXICO ENTRE CALLE PAROTAS Y AVENIDA MEXICO, CALLE SASATRA CALLE DE LAS TORRES SAN DIEGO NICOLAS BRAVO E	-99.0045014	19.34947377
124	DIF210201933659	Ciudad de México	Iztapalapa	Iztapalapa	AVENIDA RODOLFO USIGLI CIUDAD INDUSTRIAL HÉROES DE CHURUBUSCO, 09090 IZTAPALAPA, IZTAPALAPA CIUDAD DE MÉXICO ENTRE CALLE SUR 101B Y CALLE SUR 107A, CALLE ATANASIO G. SARABIA AVENIDA RODOLFO USIGLI ENTRE CALLE SUR 101B CALLE S	-99.11870542	19.363308
125	DIF210201933660	Ciudad de México	Iztapalapa	Iztapalapa	CALLE BENITO JUÁREZ COLONIA PARAJE ZACATEPEC, 09560 IZTAPALAPA, IZTAPALAPA CIUDAD DE MÉXICO ENTRE CALLE SANTA MARÍA Y CALLE IGNACIO ZARAGOZA, CALLE BENITO JUÁREZ ENTRE CALLE SANTA MARÍA Y CALLE IGNACIO ZARAGOZA COLONIA PAR	-99.0169713	19.35655329
126	DIF210201933661	Ciudad de México	Iztapalapa	Iztapalapa	CALLE AMAPOLA Y AV. ALAMOS COLONIA CAMPESTRE POTRERO, 09637 IZTAPALAPA, IZTAPALAPA CIUDAD DE MÉXICO ENTRE CALLE DE LAS TORRES Y CALLE NOGAL, CALLE BONZA CALLE AMAPOLA Y AV. ALAMOS ENTRE CALLE DE LAS TORRES Y CALLE NOGAL CALLE	-98.97309015	19.32864167
127	DIF210201933665	Ciudad de México	Iztapalapa	Iztapalapa	CALLE CUAUHTÉMOC COLONIA MONTE ALBAN, 09550 IZTAPALAPA, IZTAPALAPA CIUDAD DE MÉXICO ENTRE EJE VIAL 6 SUR DE LAS TORRES Y AVENIDA JALISCO, CALLE CUAUHTÉMOC ENTRE EJE VIAL 6 SUR DE LAS TORRES Y AVENIDA JALISCOCOLONIA MONTE A	-99.01851852	19.35262073
128	DIF210201933668	Ciudad de México	Iztapalapa	Iztapalapa	CALLE CINEMATOGRAFISTAS - MORELOS COLONIA EL VERGEL, 09880 IZTAPALAPA, IZTAPALAPA CIUDAD DE MÉXICO ENTRE CALLE ESCENÓGRAFOS Y CALLE AGUJAS, CALLE CINEMATOGRAFISTAS MORELOS ENTRE CALLE ESCENÓGRAFOS Y CALLE AGUJAS COLONIA EL	-99.08459902	19.31830841
129	DIF210201933670	Ciudad de México	Iztapalapa	Iztapalapa	AVENIDA RODOLFO USIGLI COLONIA ESCUADRÓN 201, 09060 IZTAPALAPA, IZTAPALAPA CIUDAD DE MÉXICO ENTRE EJE VIAL 3 ORIENTE AVENIDA 5 Y CALLE MARIO FERNANDO LÓPEZ PORTILLO, CALLE ATANASIO G. SARABIA AVENIDA RODOLFO USIGLI ENTRE EJE	-99.11036728	19.36245328
130	DIF210201933673	Ciudad de México	Iztapalapa	Iztapalapa	CALLE MORELOS COLONIA EL VERGEL, 09880 IZTAPALAPA, IZTAPALAPA CIUDAD DE MÉXICO ENTRE AVENIDA 11 Y CERRADA BUGAMBILIA, CALLE MORELOS ENTRE AVENIDA 11 Y CERRADA BUGAMBILIA COLONIA EL VERGEL CP. 09880 IZTAPALAPA CIUDAD DE MÉXICO	-99.08099007	19.31758893
131	DIF210201933674	Ciudad de México	Iztapalapa	Iztapalapa	AVENIDA SANTA CRUZ MEYEHUALCO COLONIA SANTA MARÍA AZTAHUACÁN, 09570 IZTAPALAPA, IZTAPALAPA CIUDAD DE MÉXICO ENTRE CALLE MIGUEL ALEMÁN Y CALLE AQUILES SERDÁN, AVENIDA SANTA CRUZ MEYEHUALCO ENTRE CALLE MIGUEL ALEMÁN Y CALLE	-99.03786893	19.34903791



No.	FOLIO	ESTADO	MUNICIPIO	LOCALIDAD	DIRECCION	LONGITUD	LATITUD
132	DIF210201933675	Ciudad de México	Iztapalapa	Iztapalapa	AVENIDA RODOLFO USIGLI COLONIA ESCUADRÓN 201, 09060 IZTAPALAPA, IZTAPALAPA CIUDAD DE MÉXICO ENTRE CALLE TENIENTE FAUSTO VEGA SANTANDER Y EJE VIAL 3 ORIENTE AVENIDA 5, AVENIDA AGUSTIN YAÑEZ AVENIDA RODOLFO USIGLI ENTRE CALLE T	-99.11114022	19.36282727
133	DIF210201933676	Ciudad de México	Iztapalapa	Iztapalapa	CALLE CDA CUAUHTEMOC MOCTEZUMA COLONIA SANTIAGO ACAHUALTEPEC 1RA. AMPLIACIÓN, 09608 IZTAPALAPA, IZTAPALAPA CIUDAD DE MÉXICO ENTRE CALLE BENITO JUAREZ Y EJE VIAL 6 SUR LAS TORRES, CALLE SANTA CRUZ CALLE CDA CUAUHTEMOC MOCTEZUM	-99.00565667	19.35036598
134	DIF210201934343	Ciudad de México	Iztapalapa	Iztapalapa	EJE VIAL 2 ORIENTE CALZADA DE LA VIGA COLONIA UNIDAD MODELO, 09089 IZTAPALAPA, IZTAPALAPA CIUDAD DE MÉXICO ENTRE CALLE ORIENTE 160 Y PROLONGACION EMILIANO ZAPATA, AVENIDA UNIDAD MODELO EJE VIAL 2 ORIENTE CALZADA DE LA VIGA EN	-99.12256959	19.36376331
135	DIF210201934348	Ciudad de México	Iztapalapa	Iztapalapa	CALLE ELISA ACUÑA Y ROSSETY COLONIA SANTA MARTHA ACATITLA NORTE, 09140 IZTAPALAPA, IZTAPALAPA CIUDAD DE MÉXICO ENTRE CALLE LAUREANO ESTUDILLO Y AVENIDA GENERAL FRANCISCO VILLA, AVENIDA TEXCOCO CALLE ELISA ACUÑA Y ROSSETY ENTR	-99.01645734	19.37771314
136	DIF210201934351	Ciudad de México	Iztapalapa	Iztapalapa	CALLE TLALOC COLONIA EL PARAÍSO, 09230 IZTAPALAPA, IZTAPALAPA CIUDAD DE MÉXICO ENTRE CALLE JUANA DE ARCO Y CALLE REINA XOCHITL, PROLONGACION ATLACIUCA CALLE TLALOC ENTRE CALLE JUANA DE ARCO Y CALLE REINA XOCHITL PROLONGACION	-99.0306523	19.37533766
137	DIF210201934352	Ciudad de México	Iztapalapa	Iztapalapa	CALLE RÍO NILO COLONIA PUENTE BLANCO, 09770 IZTAPALAPA, IZTAPALAPA CIUDAD DE MÉXICO ENTRE CALLE RÍO PERITAS Y CALLE PALMAS, CALLE RÍO NILO ENTRE CALLE RÍO PERITAS Y CALLE PALMAS COLONIA PUENTE BLANCO, CP. 09770 IZTAPALAPA,	-99.06412966	19.32489587
138	DIF210201934402	Ciudad de México	Iztapalapa	Iztapalapa	CALLE RÍO NILO COLONIA PUENTE BLANCO, 09770 IZTAPALAPA, IZTAPALAPA CIUDAD DE MÉXICO ENTRE PERIFERICO CANAL DE GARAY Y CALLE RÍO PERITAS, CALLE RÍO NILO ENTRE PERIFERICO CANAL DE GARAY Y CALLE RÍO PERITASCOLONIA PUENTE BLAN	-99.06696327	19.32603167
139	DIF210201934405	Ciudad de México	Iztapalapa	Iztapalapa	AVENIDA RÍO CHURUBUSCO Y EJE 2 ORIENTE COLONIA UNIDAD MODELO, 09089 IZTAPALAPA, IZTAPALAPA CIUDAD DE MÉXICO ENTRE RETORNO 110 Y RETORNO 103, AVENIDA UNIDAD MODELO AVENIDA RÍO CHURUBUSCO Y EJE 2 ORIENTE ENTRE RETORNO 110 RETOR	-99.1233117	19.36771224
140	DIF210201932743	Ciudad de México	Iztapalapa	Iztapalapa	CALLE CUAHUTEMOC - JALISCO COLONIA PARAJE ZACATEPEC, 09560 IZTAPALAPA, IZTAPALAPA CIUDAD DE MÉXICO ENTRE CALLE PRIMAVERA Y EJE VIAL 6 SUR LAS TORRES, CALLE CUAHUTEMOC JALISCO ENTRE CALLE PRIMAVERA Y EJE VIAL 6 SUR LAS TORR	-99.01858361	19.3523491
141	DIF210201932746	Ciudad de México	Iztapalapa	Iztapalapa	CALLE LAZARO CARDENAS COLONIA SAN MIGUEL TEOTONGO SECCIÓN RANCHITO, 09630 IZTAPALAPA, IZTAPALAPA CIUDAD DE MÉXICO ENTRE CALLE RANCHO TOMACOCO Y CALLE ADOLFO LOPEZ MATEOS, CALLE LAS AMERICAS CALLE LAZARO CARDENAS ENTRE CALLE R	-98.98727419	19.34664787
142	DIF210201932747	Ciudad de México	Iztapalapa	Iztapalapa	EJE VIAL 2 ORIENTE CALZADA DE LA VIGA COLONIA UNIDAD MODELO, 09089 IZTAPALAPA, IZTAPALAPA CIUDAD DE MÉXICO ENTRE CALLE ORIENTE 160 Y PROLONGACION EMILIANO ZAPATA, LA OBRA SE DESARROLLÓ EN EJE VIAL 2 ORIENTE CALZADA DE LA VI	-99.12258711	19.36397503



No.	FOLIO	ESTADO	MUNICIPIO	LOCALIDAD	DIRECCION	LONGITUD	LATITUD
143	DIF210201932754	Ciudad de México	Iztapalapa	Iztapalapa	CALLE IGNACIO BARRERA COLONIA EL ROSARIO, 09930 IZTAPALAPA, IZTAPALAPA CIUDAD DE MÉXICO ENTRE AVENIDA TLÁHUAC Y CALLE EL ROSARIO, CALLE IGNACIO BARRERA ENTRE AVENIDA TLÁHUAC Y CALLE EL ROSARIO COLONIA EL ROSARIO CP. 09930 I	-99.06592489	19.30629099
144	DIF210201932755	Ciudad de México	Iztapalapa	Iztapalapa	CALLE HIDALGO COLONIA SAN NICOLÁS TOLENTINO, 09850 IZTAPALAPA, IZTAPALAPA CIUDAD DE MÉXICO ENTRE CALLE SAN LUIS Y PRIVADA SEGUNDA DE HIDALGO, CALLE HIDALGO ENTRE CALLE SAN LUIS Y PRIVADA SEGUNDA DE HIDALGO COLONIA SAN NICOL	-99.09025671	19.32874677
145	DIF210201932757	Ciudad de México	Iztapalapa	Iztapalapa	AVENIDA RÍO CHURUBUSCO EJE 2 ORIENTE CALZADA DE LA VIGA COLONIA UNIDAD MODELO, 09089 IZTAPALAPA, IZTAPALAPA CIUDAD DE MÉXICO ENTRE AVENIDA UNIDAD MODELO Y CALLE ORIENTE 178, LA OBRA SE DESARROLLÓ EN AVENIDA RÍO CHURUBUSCO E	-99.12595292	19.36053747
146	DIF210201932760	Ciudad de México	Iztapalapa	Iztapalapa	EJE VIAL 6 SUR LAS TORRES COLONIA IZTLAHUACÁN, 09690 IZTAPALAPA, IZTAPALAPA CIUDAD DE MÉXICO ENTRE CALLE PLATA Y AVENIDA MEXICO, CALLE SAN IGNACIO EJE VIAL 6 SUR LAS TORRES ENTRE CALLE PLATA Y AVENIDA MEXICO CALLE SAN IGNACIO	-98.99963228	19.34863653
147	DIF210201932762	Ciudad de México	Iztapalapa	Iztapalapa	CALLE IGNACIO BARRERA COLONIA EL ROSARIO, 09930 IZTAPALAPA, IZTAPALAPA CIUDAD DE MÉXICO ENTRE CALLE MIRASOL Y CALLE VIOLETA, CALLE IGNACIO BARRERA ENTRE CALLE MIRASOL Y CALLE VIOLETA COLONIA EL ROSARIO CP. 09930 IZTAPALAPA,	-99.06597187	19.3009528
148	DIF210201932763	Ciudad de México	Iztapalapa	Iztapalapa	CALLE ANILLO DE CIRCUNVALACIÓN - CIRCUNVALACIÓN COLONIA SANTA MARÍA AZTAHUACÁN, 09500 IZTAPALAPA, IZTAPALAPA CIUDAD DE MÉXICO ENTRE CALLE BENITO JUÁREZ Y CALLE AQUILES SERDAN, CALLE ANILLO DE CIRCUNVALACIÓN CIRCUNVALACIÓN	-99.03752907	19.34895147
149	DIF210201932764	Ciudad de México	Iztapalapa	Iztapalapa	AVENIDA HIDALGO COLONIA SAN NICOLÁS TOLENTINO, 09850 IZTAPALAPA, IZTAPALAPA CIUDAD DE MÉXICO ENTRE AVENIDA 11 Y CALLE PROLONGACIÓN OLIVOS, AVENIDA HIDALGO ENTRE AVENIDA 11 Y CALLE PROLONGACIÓN OLIVOS COLONIA SAN NICOLÁS TOL	-99.0863935	19.32810672
150	DIF210201933677	Ciudad de México	Iztapalapa	Iztapalapa	AVENIDA HIDALGO COLONIA SAN NICOLÁS TOLENTINO, 09850 IZTAPALAPA, IZTAPALAPA CIUDAD DE MÉXICO ENTRE CALLE 1RA. PRIV. DE HIDALGO Y CALLE UNIDAD SAN NICOLÁS TOLENTINO, AVENIDA HIDALGO ENTRE CALLE 1RA. PRIV. DE HIDALGO Y CALLE	-99.09187423	19.32885256
151	DIF210201933679	Ciudad de México	Iztapalapa	Iztapalapa	AVENIDA SANTA CRUZ MEYEHUALCO COLONIA SANTA MARÍA AZTAHUACÁN, 09570 IZTAPALAPA, IZTAPALAPA CIUDAD DE MÉXICO ENTRE CALLE AQUILES SERDÁN Y CALLE PLAN DE AYALA, AVENIDA SANTA CRUZ MEYEHUALCO ENTRE CALLE AQUILES SERDÁN Y CALLE	-99.03502462	19.34779687
152	DIF210201933680	Ciudad de México	Iztapalapa	Iztapalapa	EJE VIAL 2 ORIENTE CALZADA DE LA VIGA COLONIA SECTOR POPULAR, 09060 IZTAPALAPA, IZTAPALAPA CIUDAD DE MÉXICO ENTRE AVENIDA ALFONSO TORO Y AVENIDA AGUSTIN YAÑEZ, CIRCUITO INTERIOR AVENIDA RÍO CHURUBUSCO EJE VIAL 2 ORIENTE CALZA	-99.12217737	19.36820694
153	DIF210201933682	Ciudad de México	Iztapalapa	Iztapalapa	AVENIDA HIDALGO COLONIA SAN NICOLÁS TOLENTINO, 09850 IZTAPALAPA, IZTAPALAPA CIUDAD DE MÉXICO ENTRE CALLE 1RA. PRIV. DE HIDALGO Y CALLE 2DA. CDA. HIDALGO, AVENIDA HIDALGO ENTRE CALLE 1RA. PRIV. DE HIDALGO Y CALLE 2DA. CDA. H	-99.08876376	19.32841466



No.	FOLIO	ESTADO	MUNICIPIO	LOCALIDAD	DIRECCION	LONGITUD	LATITUD
154	DIF210201933684	Ciudad de México	Iztapalapa	Iztapalapa	CALLE SUR 107A COLONIA SECTOR POPULAR, 09060 IZTAPALAPA, IZTAPALAPA CIUDAD DE MÉXICO ENTRE AVENIDA RÍO CHURUBUSCO Y AVENIDA AGUSTIN YAÑEZ, CALLE SUR 107 CALLE SUR 107A ENTRE AVENIDA RÍO CHURUBUSCO AVENIDA AGUSTIN YAÑEZ Y CALL	-99.11665467	19.36755709
155	DIF210201933686	Ciudad de México	Iztapalapa	Iztapalapa	CALLE 31 COLONIA SANTA CRUZ MEYEHUALCO, 09290 IZTAPALAPA, IZTAPALAPA CIUDAD DE MÉXICO ENTRE AVENIDA SANTA CRUZ MEYEHUALCO Y AVENIDA 8, CALLE 31 ENTRE AVENIDA SANTA CRUZ MEYEHUALCO Y AVENIDA 8COLONIA SANTA CRUZ MEYEHUALCO,	-99.039616	19.34954772
156	DIF210201933687	Ciudad de México	Iztapalapa	Iztapalapa	CALLE SUR 107A COLONIA SECTOR POPULAR, 09060 IZTAPALAPA, IZTAPALAPA CIUDAD DE MÉXICO ENTRE AVENIDA ALFONSO TORO Y AVENIDA AGUSTIN YAÑEZ, CALLE SUR 109 CALLE SUR 107A ENTRE AVENIDA ALFONSO TORO AVENIDA AGUSTIN YAÑEZ Y CALLE SU	-99.1161903	19.36754644
157	DIF210201933710	Ciudad de México	Iztapalapa	Iztapalapa	CALLE CRUZADO COLONIA LOMAS ESTRELLA, 09890 IZTAPALAPA, IZTAPALAPA CIUDAD DE MÉXICO ENTRE PROLONGACION MORELOS Y AVENIDA TLAHUAC, CALLE CRUZADO ENTRE PROLONGACION MORELOS Y AVENIDA TLAHUAC COLONIA LOMAS ESTRELLA CP. 09890 I	-99.0929401	19.3206559
158	DIF210201933712	Ciudad de México	Iztapalapa	Iztapalapa	CALLE TOPÓGRAFOS BIÓGRAFOS Y CONTADORES COLONIA JARDINES DE CHURUBUSCO, 09410 IZTAPALAPA, IZTAPALAPA CIUDAD DE MÉXICO ENTRE CALLE INGENIEROS ELECTRICISTAS Y CALLE DEL ROSAL, EJE VIAL 3 ORIENTE CALLE TOPÓGRAFOS BIÓGRAFOS Y CON	-99.10768149	19.37652106
159	DIF210201933715	Ciudad de México	Iztapalapa	Iztapalapa	CALLE AYALA COLONIA SANTIAGO ACAHUALTEPEC, 09600 IZTAPALAPA, IZTAPALAPA CIUDAD DE MÉXICO ENTRE CALLE PAROTAS Y CALLE OCTAVIO SENTIES, CALLE JUAREZ CALLE AYALA ENTRE CALLE PAROTAS Y CALLE OCTAVIO SENTIES CALLE JUAREZ COLONIA S	-99.00745289	19.34991189
160	DIF210201933717	Ciudad de México	Iztapalapa	Iztapalapa	AVENIDA JOSÉ MARÍA MORELOS BARRIO SAN ANTONIO CULHUACÁN, 09800 IZTAPALAPA, IZTAPALAPA CIUDAD DE MÉXICO ENTRE CALLE BENITO JUÁREZ Y AVENIDA TLAHUAC, AVENIDA JOSÉ MARÍA MORELOS ENTRE CALLE BENITO JUÁREZ Y AVENIDA TLAHUAC BARR	-99.10903136	19.33970261
161	DIF210201927395	Ciudad de México	Iztapalapa	Iztapalapa	CALLE CIRO B. CEBALOS COLONIA CONSTITUCIÓN DE 1917, 09260 IZTAPALAPA, IZTAPALAPA CIUDAD DE MÉXICO ENTRE CALLE ANILLO PEROFERICO Y CALLE REVOLUCION SOCIAL, CALLE ANTONIO HIDALGO LA OBRA SE DESARROLLA EN CALLE CIRO B. CEBALOS E	-99.05705214	19.34895833
162	DIF210201927396	Ciudad de México	Iztapalapa	Iztapalapa	CALLE 41 - 39 - 37 - 35 - 33 - 31 COLONIA SANTA CRUZ MEYEHUALCO, 09290 IZTAPALAPA, IZTAPALAPA CIUDAD DE MÉXICO ENTRE AVENIDA SANTA CRUZ MEYEHUALCO Y EJE VIAL 8 SUR CALZADA ERMITA IZTAPALAPA, CALLE 41 EL PROYECTO SE REALIZARA	-99.04026176	19.34637367
163	DIF210201927400	Ciudad de México	Iztapalapa	Iztapalapa	ANDADOR INTERIOR DE UNIDAD HABITACIONAL UNIDAD HABITACIONAL CHINAMPAC DE JUÁREZ, 09208 IZTAPALAPA, IZTAPALAPA CIUDAD DE MÉXICO ENTRE CALLE PLUTARCO ELIAS CALLES Y CALLE HUMBERTO G. TAMAYO, LA OBRA SE DESARROLLA EN INTERIOR	-99.04906847	19.37793956
164	DIF210201927440	Ciudad de México	Iztapalapa	Iztapalapa	CALLE INTERIOR DE UNIDAD HABITACIONAL COLONIA CHINAMPAC DE JUÁREZ, 09208 IZTAPALAPA, IZTAPALAPA CIUDAD DE MÉXICO ENTRE CALLE ROSARIO CASTELLANOS Y CALLE RADIOFUSORA, LA OBRA SE DESARROLLA EN INTERIOR DE UNIDAD HABITACIONAL	-99.05200839	19.37194601



No.	FOLIO	ESTADO	MUNICIPIO	LOCALIDAD	DIRECCION	LONGITUD	LATITUD
165	DIF210201927445	Ciudad de México	Iztapalapa	Iztapalapa	CALLE GENERAL ANTONIO LEÓN GENERAL PABLO GARCÍA, CORONEL LINO MERINO, GENERAL JUAN ENRÍQUEZ, VICTORIANO CEPEDA Y GENERAL JUAN MANUEL TORREA COLONIA JUAN ESCUTIA, 09100 IZTAPALAPA, IZTAPALAPA CIUDAD DE MÉXICO ENTRE CALLE GENERAL	-99.03996525	19.38996568
166	DIF210201927446	Ciudad de México	Iztapalapa	Iztapalapa	CALLE FRENTE 10 CHINAMPAC DE JUAREZ PLUTARCO ELIAS CALLES COLONIA CHINAMPAC DE JUÁREZ, 09208 IZTAPALAPA, IZTAPALAPA CIUDAD DE MÉXICO ENTRE CALLE PLUTARCO ELIAS CALLES Y CALLE HUMBERTO G. TAMAYO, LA OBRA SE DESARROLLA EN CAL	-99.05037702	19.37918154
167	DIF210201927448	Ciudad de México	Iztapalapa	Iztapalapa	CALLE GENERA JOSÉ MARÍA PARRAS COLONIA JUAN ESCUTIA, 09100 IZTAPALAPA, IZTAPALAPA CIUDAD DE MÉXICO ENTRE CALLE JUAN MANUEL TORREA Y CALLE GENERAL FRANCISCO LEYVA, AVENIDA TEXCOCO LA OBRA SE DESARROLLA EN CALLE GENERA JOSÉ MAR	-99.03830685	19.39042236
168	DIF210201927449	Ciudad de México	Iztapalapa	Iztapalapa	CALLE GENERAL FELIPE DE LA GARZA JOSE MARIA PARRAS CORONEL LINO MERINO GENERAL FRANCISCO GARCE COLONIA JUAN ESCUTIA, 09100 IZTAPALAPA, IZTAPALAPA CIUDAD DE MÉXICO ENTRE AVENIDA TEXCOCO Y CALLE GENERAL FRANCISCO LEYVA, CALLE MIG	-99.03690647	19.38911946
169	DIF210201927451	Ciudad de México	Iztapalapa	Iztapalapa	CALLE RUBEN ZPEDA NOVELO COLONIA CHINAMPAC DE JUÁREZ, 09208 IZTAPALAPA, IZTAPALAPA CIUDAD DE MÉXICO ENTRE CALLE CADENA AZUL Y CALLE TOMAS AHOMAYA, CALLE RUBÉN ZEPEDA NOVELO LA OBRA SE DESARROLLA EN CALLE RUBEN ZPEDA NOVELO EN	-99.05198135	19.37606668
170	DIF210201929777	Ciudad de México	Iztapalapa	Iztapalapa	AVENIDA INSURGENTES PUEBLO SANTA CRUZ MEYEHUALCO, 09700 IZTAPALAPA, IZTAPALAPA CIUDAD DE MÉXICO ENTRE CALLE IGNACIO MANUEL ALTAMIRANO Y CALLE L. BRAVO, AVENIDA MORELOS LA OBRA SE DESARROLLA EN AVENIDA INSURGENTES ENTRE CALLE	-99.04840424	19.33898346
171	DIF210201931401	Ciudad de México	Gustavo A. Madero	Gustavo A. Madero	CALLE SAN JOSE DEL CABO COLONIA AMPLIACIÓN CASAS ALEMÁN, 07580 GUSTAVO A. MADERO, GUSTAVO A. MADERO CIUDAD DE MÉXICO ENTRE CALLE PUERTO MAZATLAN Y CALLE PUERTO TAMPICO, CALLE CAMINO A SAN JUAN DE ARAGÓN EL PROYECTO SE ENCUEN	-99.08446986	19.47867635
172	DIF210201932768	Ciudad de México	Iztapalapa	Iztapalapa	AVENIDA BENITO JUÁREZ COLONIA EL MOLINO TEZONCO, 09960 IZTAPALAPA, IZTAPALAPA CIUDAD DE MÉXICO ENTRE CALLE MIRASOL Y CALLE VIOLETA, AVENIDA BENITO JUÁREZ ENTRE CALLE MIRASOL Y CALLE VIOLETA COLONIA EL MOLINO TEZONCO, CP. 09	-99.06740601	19.3019164
173	DIF210201932769	Ciudad de México	Iztapalapa	Iztapalapa	EJE VIAL 6 SUR LAS TORRES COLONIA SAN MIGUEL TEOTONGO SECCIÓN TORRES, 09630 IZTAPALAPA, IZTAPALAPA CIUDAD DE MÉXICO ENTRE CALLE DALIA Y CALLE JACARANDAS, CALLE MAGUEYES EJE VIAL 6 SUR LAS TORRES ENTRE CALLE DALIA Y CALLE JACA	-98.99256438	19.34718235
174	DIF210201932773	Ciudad de México	Iztapalapa	Iztapalapa	AVENIDA BENITO JUÁREZ COLONIA EL ROSARIO, 09930 IZTAPALAPA, IZTAPALAPA CIUDAD DE MÉXICO ENTRE CALLE TULIPANES Y CALLE VIOLETA, AVENIDA BENITO JUÁREZ ENTRE CALLE TULIPANES Y CALLE VIOLETA COLONIA EL ROSARIO CP. 09930 IZTAPAL	-99.06692138	19.30026425
175	DIF210201932774	Ciudad de México	Iztapalapa	Iztapalapa	CALLE SIRACUSA COLONIA LOMAS ESTRELLA, 09890 IZTAPALAPA, IZTAPALAPA CIUDAD DE MÉXICO ENTRE CALLE LUTECIA Y CALLE MACEDONIA, CALLE SIRACUSA ENTRE CALLE LUTECIA Y CALLE MACEDONIA COLONIA LOMAS ESTRELLA CP. 09890 ALCALDÍA IZTA	-99.09388986	19.31628774



No.	FOLIO	ESTADO	MUNICIPIO	LOCALIDAD	DIRECCION	LONGITUD	LATITUD
176	DIF210201932775	Ciudad de México	Iztapalapa	Iztapalapa	CALLE VÍA LÁCTEA EJE 2 ORIENTE CALZADA DE LA VIGA COLONIA CACAMA, 09080 IZTAPALAPA, IZTAPALAPA CIUDAD DE MÉXICO ENTRE PROLONGACION EMILIANO ZAPATA Y EJE VIAL 8 SUR CALZADA ERMITA IZTAPALAPA, LA OBRA SE DESARROLLÓ EN CALLE V	-99.12611906	19.35887993
177	DIF210201932777	Ciudad de México	Iztapalapa	Iztapalapa	CALLE SANTA CRUZ MEYEHUALCO - VENUSTIANO CARRANZA COLONIA SANTA MARÍA AZTAHUACÁN, 09500 IZTAPALAPA, IZTAPALAPA CIUDAD DE MÉXICO ENTRE CALLE AQUILES SERDAN Y CALLE GENERAL ANAYA, CALLE SANTA CRUZ MEYEHUALCO VENUSTIANO CARRA	-99.03519699	19.34809068
178	DIF210201932781	Ciudad de México	Iztapalapa	Iztapalapa	AVENIDA JOSUE G ARCO ESCOBEDO COLONIA PROGRESISTA, 09240 IZTAPALAPA, IZTAPALAPA CIUDAD DE MÉXICO ENTRE AVENIDA ANTONIO DIAZ SOTO Y GAMA Y CALLE PLUTARCO ELIAS CALLES, AVENIDA JOSUE G ARCO ESCOBEDO COLONIA PROGRESISTA CP. 0	-99.06413969	19.36024923
179	DIF210201932782	Ciudad de México	Iztapalapa	Iztapalapa	AVENIDA BENITO JUÁREZ COLONIA EL MOLINO TEZONCO, 09960 IZTAPALAPA, IZTAPALAPA CIUDAD DE MÉXICO ENTRE CALLE AYACAHUITE Y CALLE ROSALITA, AVENIDA BENITO JUÁREZ ENTRE CALLE AYACAHUITE Y CALLE ROSALITA COLONIA EL MOLINO TEZONCO	-99.06590252	19.29524046
180	DIF210201932786	Ciudad de México	Iztapalapa	Iztapalapa	EJE VIAL 6 SUR LAS TORRES COLONIA SANTIAGO ACAHUALTEPEC 2A. AMPLIACIÓN, 09609 IZTAPALAPA, IZTAPALAPA CIUDAD DE MÉXICO ENTRE CALLE PAROTAS Y CALLE OCTAVIO SENTIES, CALLE JUAREZ EJE VIAL 6 SUR LAS TORRES ENTRE CALLE PAROTAS Y C	-99.00770358	19.35007892
181	DIF210201932787	Ciudad de México	Iztapalapa	Iztapalapa	EJE VIAL 6 SUR LAS TORRES COLONIA SAN MIGUEL TEOTONGO SECCIÓN GUADALUPE, 09630 IZTAPALAPA, IZTAPALAPA CIUDAD DE MÉXICO ENTRE CALLE 1 RO DE MAYO Y CALLE LAS AMERICAS, CALLE GASTON SANTOS EJE VIAL 6 SUR LAS TORRES ENTRE CALLE 1	-98.98565582	19.34588795
182	DIF210201932788	Ciudad de México	Iztapalapa	Iztapalapa	CALLE SIRACUSA Y LUTECIA COLONIA LOMAS ESTRELLA, 09890 IZTAPALAPA, IZTAPALAPA CIUDAD DE MÉXICO ENTRE CALLE JOSÉ MARÍA MORELOS Y CALLE PONTO, CALLE SIRACUSA Y LUTECIA ENTRE CALLE JOSÉ MARÍA MORELOS Y CALLE PONTO COLONIA LOMA	-99.09344793	19.31831963
183	DIF210201933721	Ciudad de México	Iztapalapa	Iztapalapa	CALLE JUAN ESCUTIA MARGARITAS COLONIA SAN MIGUEL TEOTONGO SECCIÓN RANCHITO, 09630 IZTAPALAPA, IZTAPALAPA CIUDAD DE MÉXICO ENTRE CALLE LAZARO CARDENAS Y EJE VIAL 6 SUR LAS TORRES, CALLE AUTOPISTA MEXICO-PUEBLA CALLE JUAN ESCUT	-98.98432445	19.34624001
184	DIF210201933722	Ciudad de México	Iztapalapa	Iztapalapa	AVENIDA JOSÉ MARÍA MORELOS BARRIO SAN ANTONIO CULHUACÁN, 09800 IZTAPALAPA, IZTAPALAPA CIUDAD DE MÉXICO ENTRE EJE VIAL EJE 3 ORIENTE PROL. ARNESES Y CALLE MORELOS, AVENIDA JOSÉ MARÍA MORELOS ENTRE EJE VIAL EJE 3 ORIENTE PROL	-99.11205057	19.33990197
185	DIF210201933723	Ciudad de México	Iztapalapa	Iztapalapa	CALLE SUR 81 Y EJE 2 ORIENTE COLONIA CACAMA, 09080 IZTAPALAPA, IZTAPALAPA CIUDAD DE MÉXICO ENTRE RETORNO 509 Y CALLE ORIENTE 178A, EJE VIAL 8 SUR CALZADA ERMITA IZTAPALAPA CALLE SUR 81 Y EJE 2 ORIENTE ENTRE RETORNO 509 CALLE	-99.12630562	19.35886456
186	DIF210201933724	Ciudad de México	Iztapalapa	Iztapalapa	CALLE HERMANOS LOPEZ RAYON COLONIA ERMITA ZARAGOZA, 09180 IZTAPALAPA, IZTAPALAPA CIUDAD DE MÉXICO ENTRE AVENIDA TEXCOCO Y AVENIDA SENTIMIENTOS DE LA NACION, PROLONGACION OCTAVIO PAZ CALLE HERMANOS LOPEZ RAYON ENTRE AVENIDA TE	-99.00164186	19.36917325



No.	FOLIO	ESTADO	MUNICIPIO	LOCALIDAD	DIRECCION	LONGITUD	LATITUD
187	DIF210201933725	Ciudad de México	Iztapalapa	Iztapalapa	CALLE CENTAURO DEL NORTE HACIENDA 4 CIENEGAS Y HACIENDA CAPILLA COLONIA FRANCISCO VILLA, 09720 IZTAPALAPA, IZTAPALAPA CIUDAD DE MÉXICO ENTRE CALLE CIUDAD JUÁREZ Y AVENIDA CANAL DE GARAY, AVENIDA 5 DE MAYO CALLE CENTAURO DEL N	-99.06220704	19.33876062
188	DIF210201933726	Ciudad de México	Iztapalapa	Iztapalapa	CALLE JOSÉ MARÍA MORELOS COLONIA EL MIRADOR, 09800 IZTAPALAPA, IZTAPALAPA CIUDAD DE MÉXICO ENTRE CALLE MATAMOROS Y CALLE PLUTÓN, CALLE JOSÉ MARÍA MORELOS ENTRE CALLE MATAMOROS Y CALLE PLUTÓN COLONIA EL MIRADOR CP. 09800 IZT	-99.10405074	19.33845517
189	DIF210201933728	Ciudad de México	Iztapalapa	Iztapalapa	CALLE TLALOC COLONIA EL PARAÍSO, 09230 IZTAPALAPA, IZTAPALAPA CIUDAD DE MÉXICO ENTRE CALLE REINA XOCHITL Y CALLE ZARAGOZA, CALLE CORONADO CALLE TLALOC ENTRE CALLE REINA XOCHITL Y CALLE ZARAGOZA CALLE CORONADO COLONIA EL PARAÍ	-99.02991344	19.37537562
190	DIF210201933729	Ciudad de México	Iztapalapa	Iztapalapa	AVENIDA JOSÉ MARÍA MORELOS PUEBLO CULHUACÁN, 09800 IZTAPALAPA, IZTAPALAPA CIUDAD DE MÉXICO ENTRE AVENIDA TLAHUAC Y CALLE CAMINO LOS REYES, AVENIDA JOSÉ MARÍA MORELOS ENTRE AVENIDA TLAHUAC Y CALLE CAMINO LOS REYES PUEBLO CUL	-99.10803633	19.33954587
191	DIF210201933730	Ciudad de México	Iztapalapa	Iztapalapa	AVENIDA HERMINIO CHAVARRÍA COLONIA SANTA MARÍA AZTAHUACÁN, 09570 IZTAPALAPA, IZTAPALAPA CIUDAD DE MÉXICO ENTRE CALLE FRANCISCO VILLA Y CALLE MANUEL ÁVILA CAMACHO, AVENIDA HERMINIO CHAVARRÍA ENTRE CALLE FRANCISCO VILLA Y CA	-99.03225872	19.35593449
192	DIF210201926715	Ciudad de México	Tláhuac	Tláhuac	CALLE XOLA INTERIOR SN COLONIA LA ESTACIÓN, 13319 TLÁHUAC, TLÁHUAC CIUDAD DE MÉXICO ENTRE CALLE PINO SUÁREZ Y CALLE SALVADOR DÍAZ MIRÓN, CALLE VILLA DE CORTÉS LA CALLE SE ENCUENTRA AL SUR DE LA ALCALDÍA A LA FALDA DE LA MINA	-99.04152218	19.31067263
193	DIF210201927455	Ciudad de México	Iztapalapa	Iztapalapa	EJE VIAL 5 SUR MARCELINO BUENDIA COLONIA CHINAMPAC DE JUÁREZ, 09208 IZTAPALAPA, IZTAPALAPA CIUDAD DE MÉXICO ENTRE Y AVENIDA TELECOMUNICACIONES, LA OBRA SE DESARROLLA EN EJE VIAL 5 SUR MARCELINO BUENDIA	-99.05764792	19.37647303
194	DIF210201927456	Ciudad de México	Iztapalapa	Iztapalapa	CALLE FRENTE COLONIA CHINAMPAC DE JUÁREZ, 09208 IZTAPALAPA, IZTAPALAPA CIUDAD DE MÉXICO ENTRE CALLE CADENA AZUL Y CALLE TOMAS AHOMAYA, EJE VIAL 5 SUR LA OBRA SE DESARROLLA EN CALLE FRENTE ENTRE CALLE CADENA AZUL CALLE TOMAS A	-99.05175559	19.37523646
195	DIF210201927457	Ciudad de México	Iztapalapa	Iztapalapa	CALLE INTERIOR DE UNIDAD HABITACIONAL COLONIA CHINAMPAC DE JUÁREZ, 09208 IZTAPALAPA, IZTAPALAPA CIUDAD DE MÉXICO ENTRE CALLE PROL. PLUTARCO ELIAS CALLES Y AVENIDA TELECOMUNICACIONES, LA OBRA SE DESARROLLA EN CALLE INTERIOR	-99.05396196	19.38023741
196	DIF210201927458	Ciudad de México	Iztapalapa	Iztapalapa	CALLE ROSARIO CASTELLANO COLONIA CHINAMPAC DE JUÁREZ, 09208 IZTAPALAPA, IZTAPALAPA CIUDAD DE MÉXICO ENTRE EJE VIAL 5 SUR PROL. MARCELINO BUENDIA Y CALLE ROSARIO CASTELLANO, CALLE CARLOS L. GRACIDAS LA OBRA SE DESARROLLA EN CA	-99.05051877	19.37297738
197	DIF210201927459	Ciudad de México	Iztapalapa	Iztapalapa	CALLE FRENTE COLONIA CHINAMPAC DE JUÁREZ, 09208 IZTAPALAPA, IZTAPALAPA CIUDAD DE MÉXICO ENTRE CALLE FRENTE 8 SECC. XIV Y CALLE CADENA AZUL, EJE VIAL 5 SUR LA OBRA SE DESARROLLA EN CALLE FRENTE ENTRE CALLE FRENTE 8 SECC. XIV C	-99.05124502	19.37416437



No.	FOLIO	ESTADO	MUNICIPIO	LOCALIDAD	DIRECCION	LONGITUD	LATITUD
198	DIF210201927463	Ciudad de México	Iztapalapa	Iztapalapa	CALLE CARLOS L. GRACIDAS AV.12, 6 PONIENTE COLONIA RENOVACIÓN, 09209 IZTAPALAPA, IZTAPALAPA CIUDAD DE MÉXICO ENTRE CALLE 6 PONIENTE Y EJE VIAL 5 SUR PROL. MARCELINO BUENDIA, CALLE CALLE 4 LA OBRA SE DESARROLLA EN CALLE CARLOS	-99.04992174	19.3714539
199	DIF210201927464	Ciudad de México	Iztapalapa	Iztapalapa	CALLE FRENTE 6 COLONIA CHINAMPAC DE JUÁREZ, 09208 IZTAPALAPA, IZTAPALAPA CIUDAD DE MÉXICO ENTRE AVENIDA ANILLO PERIFERICO Y CALLE FRENTE 6 SECC J., EJE VIAL 5 SUR LA OBRA SE DESARROLLA EN CALLE FRENTE 6 ENTRE AVENIDA ANILLO P	-99.05827471	19.37546902
200	DIF210201911505	Ciudad de México	Iztapalapa	Iztapalapa	EJE VIAL 8 SUR CALZADA ERMITA IZTAPALAPA COLONIA LOS CIPRESES, 09810 IZTAPALAPA, IZTAPALAPA CIUDAD DE MÉXICO ENTRE CALLE ARNESES Y CALLE SUR 129, EJE VIAL 8 SUR CALZADA ERMITA IZTAPALAPA ENTRE CALLE ARNESES Y CALLE SUR 129	-99.10864043	19.35629424
201	DIF210201911515	Ciudad de México	Iztapalapa	Iztapalapa	EJE VIAL 8 SUR CALZADA ERMITA IZTAPALAPA COLONIA SANTA ISABEL INDUSTRIAL, 09820 IZTAPALAPA, IZTAPALAPA CIUDAD DE MÉXICO ENTRE CALLE SUR 129 Y CALLE DIAGONAL LOS REYES, EJE VIAL 8 SUR CALZADA ERMITA IZTAPALAPA ENTRE CALLE S	-99.10499931	19.35594581
202	DIF210201929786	Ciudad de México	Iztapalapa	Iztapalapa	CALLE VILLA DE REY COLONIA DESARROLLO URBANO QUETZALCOATL, 09700 IZTAPALAPA, IZTAPALAPA CIUDAD DE MÉXICO ENTRE CALLE VILLA MAYO Y CALLE VILLA FRATI, CALLE ROSARIO LA OBRA SE DESARROLLA EN CALLE VILLA DE REY ENTRE CALLE VILLA	-99.03806898	19.33073257
203	DIF210201929792	Ciudad de México	Iztapalapa	Iztapalapa	CALLE VILLA BONA Y VILLA BUENA DE ALAVA COLONIA DESARROLLO URBANO QUETZALCOATL, 09700 IZTAPALAPA, IZTAPALAPA CIUDAD DE MÉXICO ENTRE AVENIDA VILLA FRANQUEZA Y AVENIDA MANUEL CAÑAS, CALLE CEDRO LA OBRA SE DESARROLLA EN CALLE V	-99.04516671	19.32813774
204	DIF210201929795	Ciudad de México	Iztapalapa	Iztapalapa	CALLE CUITLAHUAC PUEBLO SANTA CRUZ MEYEHUALCO, 09700 IZTAPALAPA, IZTAPALAPA CIUDAD DE MÉXICO ENTRE CALLE BENITO JUAREZ Y CALLE CUAUHTEMOC, AVENIDA MANUEL CAÑAS LA OBRA SE DESARROLLA EN CALLE CUITLAHUAC ENTRE CALLE BENITO JUAR	-99.04057951	19.34191867
205	DIF210201929802	Ciudad de México	Iztapalapa	Iztapalapa	CALLE MARIANO MATAMOROS PUEBLO SANTA CRUZ MEYEHUALCO, 09700 IZTAPALAPA, IZTAPALAPA CIUDAD DE MÉXICO ENTRE CALLE JUSTO SIERRA Y CALLE CUAUHTEMOC, CALLE EMILIANO ZAPATA LA OBRA SE DESARROLLA EN CALLE MARIANO MATAMOROS ENTRE CA	-99.03624291	19.34231922
206	DIF210201929805	Ciudad de México	Iztapalapa	Iztapalapa	CALLE LÓPEZ RAYÓN JUAN DE LA BARRERA Y JOSÉ AZUETA COLONIA LAS PEÑAS, 09750 IZTAPALAPA, IZTAPALAPA CIUDAD DE MÉXICO ENTRE CALLE IGNACIO MANUEL ALTAMIRANO Y CALLE AGUSTIN MELGAR, AVENIDA INSURGENTES LA OBRA SE DESARROLLA EN C	-99.04880658	19.33743548
207	DIF210201931416	Ciudad de México	Gustavo A. Madero	Gustavo A. Madero	AVENIDA 602 COLONIA C.T.M. ARAGÓN, 07990 GUSTAVO A. MADERO, GUSTAVO A. MADERO CIUDAD DE MÉXICO ENTRE AVENIDA 602-B Y AVENIDA 604, CALLE 679 EL PROYECTO SE ENCUENTRA ENTRE AV. 685 ENTRE AV. 602 Y AV. 602 BCALLE 679 ENTRE AV.	-99.05476975	19.45161959
208	DIF210201932790	Ciudad de México	Iztapalapa	Iztapalapa	CALLE SAMUEL GOMPERS COLONIA SANTA CRUZ MEYEHUALCO, 09290 IZTAPALAPA, IZTAPALAPA CIUDAD DE MÉXICO ENTRE CALLE 33 Y CALLE 31, CALLE SAMUEL GOMPERS ENTRE CALLE 33 Y CALLE 31 COLONIA SANTA CRUZ MEYEHUALCO CP. 09290 IZTAPALAPA	-99.03992552	19.34968178



No.	FOLIO	ESTADO	MUNICIPIO	LOCALIDAD	DIRECCION	LONGITUD	LATITUD
209	DIF210201932795	Ciudad de México	Iztapalapa	Iztapalapa	AVENIDA ANTONIO DIAZ SOTO Y GAMA COLONIA PROGRESISTA, 09240 IZTAPALAPA, IZTAPALAPA CIUDAD DE MÉXICO ENTRE CALLE UNIVERSIDAD Y CALLE BATALLONES ROJOS, AVENIDA ANTONIO DIAZ SOTO Y GAMA COLONIA PROGRESISTA, CP. 09240 IZTA	-99.06102815	19.35999915
210	DIF210201932796	Ciudad de México	Iztapalapa	Iztapalapa	CALLE RÍO NILO COLONIA PUENTE BLANCO, 09770 IZTAPALAPA, IZTAPALAPA CIUDAD DE MÉXICO ENTRE AVENIDA SANTA CRUZ Y CALLE RÍO PERITAS, CALLE RÍO NILO ENTRE AVENIDA SANTA CRUZ Y CALLE RÍO PERITAS COLONIA PUENTE BLANCO CP. 09770 I	-99.06619991	19.32574059
211	DIF210201932798	Ciudad de México	Iztapalapa	Iztapalapa	AVENIDA SANTA CRUZ MEYEHUALCO COLONIA SANTA CRUZ MEYEHUALCO, 09290 IZTAPALAPA, IZTAPALAPA CIUDAD DE MÉXICO ENTRE CALLE 6 Y CALLE 33, AVENIDA SANTA CRUZ MEYEHUALCO ENTRE CALLE 6 Y CALLE 33 COLONIA SANTA CRUZ MEYEHUALCO CP. 0	-99.03779346	19.34881438
212	DIF210201932804	Ciudad de México	Iztapalapa	Iztapalapa	CALLE JOSE MARIA GUTIERREZ ROJAS COLONIA ERMITA ZARAGOZA, 09180 IZTAPALAPA, IZTAPALAPA CIUDAD DE MÉXICO ENTRE CALLE JESUS DIAZ CARRILLO Y CALLE HERMANOS LOPEZ RAYON, AVENIDA TEXCOCO CALLE JOSE MARIA GUTIERREZ ROJAS ENTRE CALL	-99.00045284	19.37055813
213	DIF210201932806	Ciudad de México	Iztapalapa	Iztapalapa	AVENIDA RÍO CHURUBUSCO COLONIA UNIDAD MODELO, 09089 IZTAPALAPA, IZTAPALAPA CIUDAD DE MÉXICO ENTRE CALLE ORIENTE 160 Y RETORNO 110, LA OBRA SE DESARROLLÓ EN AVENIDA RÍO CHURUBUSCO	-99.12564201	19.36734833
214	DIF210201932808	Ciudad de México	Iztapalapa	Iztapalapa	AVENIDA RIO TUXPAN COLONIA PASEOS DE CHURUBUSCO, 09030 IZTAPALAPA, IZTAPALAPA CIUDAD DE MÉXICO ENTRE CALLE RIO ALTAR Y AVENIDA RIO SOTO LA MARINA, AVENIDA RIO TUXPAN COLONIA PASEOS DE CHURUBUSCO, CP. 09030 IZTAPALAPA,	-99.08683227	19.38719432
215	DIF210201932809	Ciudad de México	Iztapalapa	Iztapalapa	CALLE JALISCO COLONIA SANTA MARÍA AZTAHUACÁN, 09500 IZTAPALAPA, IZTAPALAPA CIUDAD DE MÉXICO ENTRE CALLE ÁRBOL SOLO Y CALLE ALCANFOR, CALLE JALISCO ENTRE CALLE ÁRBOL SOLO Y CALLE ALCANFOR COLONIA SANTA MARÍA AZTAHUACÁN CP. 0	-99.02183281	19.34924441
216	DIF210201929813	Ciudad de México	Iztapalapa	Iztapalapa	CALLE PORVENIR PUEBLO SAN LORENZO TEZONCO, 09790 IZTAPALAPA, IZTAPALAPA CIUDAD DE MÉXICO ENTRE CALLE FRANCISCO VILLA Y AVENIDA DEL ARBOL, CALZADA BENITO JUAREZ LA OBRA SE DESARROLLA EN CALLE PORVENIR ENTRE CALLE FRANCISCO VI	-99.04868915	19.31546067
217	DIF210201929816	Ciudad de México	Iztapalapa	Iztapalapa	CALLE ÚRSULO GALVÁN COLONIA LAS PEÑAS, 09750 IZTAPALAPA, IZTAPALAPA CIUDAD DE MÉXICO ENTRE CALLE PLAN DE AYALA Y CALLE IGNACIO MANUEL ALTAMIRANO, CALLE MORELOS LA OBRA SE DESARROLLA EN CALLE ÚRSULO GALVÁN ENTRE CALLE PLAN DE	-99.0465652	19.33657646
218	DIF210201932828	Ciudad de México	Iztapalapa	Iztapalapa	AVENIDA CENTAURO COLONIA FRANCISCO VILLA, 09720 IZTAPALAPA, IZTAPALAPA CIUDAD DE MÉXICO ENTRE CALLE PABLO GÓNZALEZ Y CALLE CIUDAD JUÁREZ, LA OBRA SE DESARROLLÓ EN AVENIDA CENTAURO	-99.05891447	19.33826514
219	DIF210201932830	Ciudad de México	Iztapalapa	Iztapalapa	AVENIDA RIO TUXPAN COLONIA PASEOS DE CHURUBUSCO, 09030 IZTAPALAPA, IZTAPALAPA CIUDAD DE MÉXICO ENTRE AVENIDA RIO SOTO LA MARINA Y AVENIDA CANAL DE TEZONTLE, AVENIDA RIO TUXPAN COLONIA PASEOS DE CHURUBUSCO, CP. 09030 IZ	-99.08740412	19.38470543



No.	FOLIO	ESTADO	MUNICIPIO	LOCALIDAD	DIRECCION	LONGITUD	LATITUD
220	DIF210201932838	Ciudad de México	Iztapalapa	Iztapalapa	AVENIDA DE LAS MINAS COLONIA REFORMA POLÍTICA, 09730 IZTAPALAPA, IZTAPALAPA CIUDAD DE MÉXICO ENTRE CALLE 20 DE NOVIEMBRE Y CALLE REFORMA POLITICA, CALLE 10 DE MAYO AVENIDA DE LAS MINAS ENTRE CALLE 20 DE NOVIEMBRE Y CALLE REFO	-99.0310541	19.334729
221	DIF210201911584	Ciudad de México	Iztapalapa	Iztapalapa	EJE VIAL 8 SUR CALZADA ERMITA IZTAPALAPA COLONIA ESCUADRÓN 201, 09060 IZTAPALAPA, IZTAPALAPA CIUDAD DE MÉXICO ENTRE CALLE SUR 109 Y CALLE GENERAL RADAMES GAXIOLA ANDRADE, EJE VIAL 8 SUR CALZADA ERMITA IZTAPALAPA ENTRE CALL	-99.11675636	19.35722091
222	DIF210201911586	Ciudad de México	Iztapalapa	Iztapalapa	AMPLIACION ERMITA IZTAPALAPA COLONIA AMPLIACIÓN RICARDO FLORES MAGÓN, 09828 IZTAPALAPA, IZTAPALAPA CIUDAD DE MÉXICO ENTRE CALLE GENERAL ANAYA Y CALLE PUENTETITLA, AMPLIACION ERMITA IZTAPALAPA ENTRE CALLE GENERAL ANAYA Y CAL	-99.09996315	19.35559162
223	DIF210201928451	Ciudad de México	Tláhuac	Tláhuac	CALLE CRÁTER TYCHO INTERIOR SN COLONIA SELENE, 13420 TLÁHUAC, TLÁHUAC CIUDAD DE MÉXICO ENTRE CALLE MAR DE LA FECUNDIDAD Y CALLE LAGUNA DE ENSUEÑO, CALLE VALLE ALPINO A UNA CUADRA DEL PARQUE SELENE	-99.00217441	19.28620647
224	DIF210201928453	Ciudad de México	Tláhuac	Tláhuac	CALLE CRÁTER TYCHO INTERIOR SN COLONIA SELENE, 13420 TLÁHUAC, TLÁHUAC CIUDAD DE MÉXICO ENTRE CALLE LAGUNA DE ENSUEÑO Y CALLE MAR DE LA FECUNDIDAD, CALLE VALLE ALPINO A UNA CUADRA DEL DEPORTIVO SELENE	-99.00217041	19.28622141
225	DIF210201929833	Ciudad de México	Iztapalapa	Iztapalapa	CALLE VILLA BUENA DE AYALA VILLA BONA VILLA PUENTE, URSULO GALVAN COLONIA DESARROLLO URBANO QUETZALCOATL, 09700 IZTAPALAPA, IZTAPALAPA CIUDAD DE MÉXICO ENTRE CALLE CEDROS Y CALLE VILLA BRAZ, AVENIDA INSURGENTES LA OBRA SE DE	-99.04558659	19.33167183
226	DIF210201929852	Ciudad de México	Iztapalapa	Iztapalapa	CALLE TEOTIHUACÁN COLONIA MIXCOATL, 09708 IZTAPALAPA, IZTAPALAPA CIUDAD DE MÉXICO ENTRE CALLE CUITLÁHUAC Y CALLE MALINCHE, AVENIDA VILLA FRANQUEZA LA OBRA SE DESARROLLA EN CALLE TEOTIHUACÁN ENTRE CALLE CUITLÁHUAC CALLE MALIN	-99.04743626	19.32563128
227	DIF210201932920	Ciudad de México	Iztapalapa	Iztapalapa	CALLE CONVENTO AMPLIACION EL SANTUARIO, 09820 IZTAPALAPA, IZTAPALAPA CIUDAD DE MÉXICO ENTRE CALZADA ERMITA IZTAPALAPA Y CALLE LOMA ENCANTADA, CALLE CONVENTO ENTRE CALZADA ERMITA IZTAPALAPA Y CALLE LOMA ENCANTADA AMPLIACION	-99.09476134	19.3533244
228	DIF210201932928	Ciudad de México	Iztapalapa	Iztapalapa	CALLE LOMA ENCANTADA COLONIA AMPLIACIÓN EL SANTUARIO, 09829 IZTAPALAPA, IZTAPALAPA CIUDAD DE MÉXICO ENTRE CALLE CATEDRAL DE SALTILLO Y AVENIDA ESTRELLA, CALLE LOMA ENCANTADA ENTRE CALLE CATEDRAL DE SALTILLO Y AVENIDA ESTREL	-99.0944298	19.35108041
229	DIF210201932932	Ciudad de México	Iztapalapa	Iztapalapa	CALLE GANADEROS COLONIA GRANJAS ESMERALDA, 09810 IZTAPALAPA, IZTAPALAPA CIUDAD DE MÉXICO ENTRE CALLE CENTENO Y CALLE AVENA, CALLE GANADEROS ENTRE CALLE CENTENO Y CALLE AVENA COLONIA GRANJAS ESMERALDA CP. 09810 ALCALDÍA IZTA	-99.11811701	19.35038236
230	DIF210201932933	Ciudad de México	Iztapalapa	Iztapalapa	AVENIDA CENTAURO DEL NORTE COLONIA FRANCISCO VILLA, 09720 IZTAPALAPA, IZTAPALAPA CIUDAD DE MÉXICO ENTRE CALLE JOAQUIN AMARO Y AVENIDA CANAL DE GARAY, LA OBRA SE DESARROLLÓ EN AVENIDA CENTAURO DEL NORTE	-99.06200196	19.33835758



No.	FOLIO	ESTADO	MUNICIPIO	LOCALIDAD	DIRECCION	LONGITUD	LATITUD
231	DIF210201932935	Ciudad de México	Iztapalapa	Iztapalapa	AVENIDA DE LAS MINAS COLONIA BUENAVISTA, 09700 IZTAPALAPA, IZTAPALAPA CIUDAD DE MÉXICO ENTRE CALLE LAS FLORES Y CALLE SANTA ROSA, CALLE CAMINO A LAS MINAS AVENIDA DE LAS MINAS ENTRE CALLE LAS FLORES Y CALLE SANTA ROSA CALLE C	-99.02543673	19.32924187
232	DIF210201933829	Ciudad de México	Iztapalapa	Iztapalapa	CALZADA BENITO JUÁREZ COLONIA LA POLVORILLA, 09750 IZTAPALAPA, IZTAPALAPA CIUDAD DE MÉXICO ENTRE CALLE PUERTO VALLARTA Y CALLE PUERTO DE ACAPULCO, CALZADA BENITO JUÁREZ COLONIA LA POLVORILLA CP. 09750 IZTAPALAPA, IZTAPALAPA	-99.0478387	19.31803109
233	DIF210201933834	Ciudad de México	Iztapalapa	Iztapalapa	AVENIDA JOSÉ MARÍA MORELOS COLONIA VALLE DE LUCES, 09800 IZTAPALAPA, IZTAPALAPA CIUDAD DE MÉXICO ENTRE CALLE CAMINO LOS REYES Y CALLE 3RA. CERRADA ITURBIDE, AVENIDA JOSÉ MARÍA MORELOS ENTRE CALLE CAMINO LOS REYES Y CALLE 3	-99.10650911	19.3393951
234	DIF210201933842	Ciudad de México	Iztapalapa	Iztapalapa	AVENIDA INSURGENTES COLONIA LA ERA, 09720 IZTAPALAPA, IZTAPALAPA CIUDAD DE MÉXICO ENTRE CALLE F. C. TERRAPLEN SAN RAFAEL Y CALLE M. MARTÍNEZ V., CALLE MORELOS AVENIDA INSURGENTES ENTRE CALLE F. C. TERRAPLEN SAN RAFAEL CALLE M	-99.05463373	19.33849598
235	DIF210201926804	Ciudad de México	Iztapalapa	Iztapalapa	CALLE SUR 69 SUR 71 B SUR 73 SUR 75 A SUR 77 COLONIA JUSTO SIERRA, 09460 IZTAPALAPA, IZTAPALAPA CIUDAD DE MÉXICO ENTRE EJE VIAL 7 SUR MUNICIPIO LIBRE Y CALLE MANUEL GAMIO, LA OBRA SE DESARROLLA EN CALLE SUR 69 SUR 71 B SUR	-99.13441682	19.36371856
236	DIF210201926806	Ciudad de México	Iztapalapa	Iztapalapa	CALLE FLOR DE CAMELIA PALMILLA FLOR DE AZAHARES FLOR DE SALVIA FLOR DE MAYO Y FLOR DE NARGO COLONIA CONSEJO AGRARISTA MEXICANO, 09760 IZTAPALAPA, IZTAPALAPA CIUDAD DE MÉXICO ENTRE AVENIDA 2 Y AVENIDA 3, AVENIDA DEL ÁRBOL LA O	-99.06046526	19.32007445
237	DIF210201926808	Ciudad de México	Iztapalapa	Iztapalapa	CALLE SUR 77 A SUR 75 A CENTREL TELEFONICA COLONIA AMPLIACIÓN SINATEL, 09479 IZTAPALAPA, IZTAPALAPA CIUDAD DE MÉXICO ENTRE EJE VIAL 7 SUR MUNICIPIO LIBRE Y CALLE ARBOLEDAS, CIRCUITO INTERIOR RIO CHURUBUSCO LA OBRA SE DESARROL	-99.13101988	19.36621833
238	DIF210201912422	Ciudad de México	Cuajimalpa de Morelos	Cuajimalpa de Morelos	CALLE LOMA BONITA COLONIA ZENTLAPATL, 05010 CUAJIMALPA DE MORELOS, CUAJIMALPA DE MORELOS CIUDAD DE MÉXICO ENTRE AVENIDA CAMINO A LAS TORRES Y AVENIDA LOMA DEL PADRE, LA OBRA SE REALIZARÁ SOBRE LA CALLE LOMA BONITA ENTRE C	-99.30880029	19.35205624
239	DIF210201928585	Ciudad de México	Tláhuac	Tláhuac	CALLE METRO NATIVITAS INTERIOR SN COLONIA LA ESTACIÓN, 13319 TLÁHUAC, TLÁHUAC CIUDAD DE MÉXICO ENTRE CALLE PINO SUÁREZ Y CALLE SALVADOR DÍAZ MIRÓN, CALLE VILLA DE CORTÉZ EN LA CALLE HAY UNA RED DE TELMEX DE NOMBRE ULTIMA MILL	-99.04093693	19.31108148
240	DIF210201929868	Ciudad de México	Iztapalapa	Iztapalapa	CALLE VILLA REY VILLA CANES, VILLA BRUSUAL, VILLA ZON COLONIA DESARROLLO URBANO QUETZALCOATL, 09700 IZTAPALAPA, IZTAPALAPA CIUDAD DE MÉXICO ENTRE CALLE VILLA BARTOLOME Y CALLE VILLA CAFERATA, AVENIDA MANUEL CAÑAS LA OBRA SE	-99.038898	19.33320834
241	DIF210201932937	Ciudad de México	Iztapalapa	Iztapalapa	AVENIDA INSURGENTES COLONIA LA ERA, 09720 IZTAPALAPA, IZTAPALAPA CIUDAD DE MÉXICO ENTRE CALLE PEDRO FLORES Y CALLE MANUEL MARTINEZ VALDEZ, LA OBRA SE DESARROLLÓ EN AVENIDA INSURGENTES	-99.05286509	19.33852724



No.	FOLIO	ESTADO	MUNICIPIO	LOCALIDAD	DIRECCION	LONGITUD	LATITUD
242	DIF210201932938	Ciudad de México	Iztapalapa	Iztapalapa	CALLE GANADEROS COLONIA GRANJAS ESMERALDA, 09810 IZTAPALAPA, IZTAPALAPA CIUDAD DE MÉXICO ENTRE CALLE CENTENO Y EJE VIAL 3 ORIENTE ARNESES, CALLE GANADEROS ENTRE CALLE CENTENO Y EJE VIAL 3 ORIENTE ARNESES COLONIA GRANJAS ESM	-99.11397355	19.35010167
243	DIF210201932940	Ciudad de México	Iztapalapa	Iztapalapa	CALLE RAFAEL SIERRA COLONIA PARAJE SAN JUAN, 09830 IZTAPALAPA, IZTAPALAPA CIUDAD DE MÉXICO ENTRE CALLE ISIDRO SERNA Y AVENIDA SAN LORENZO, LA OBRA SE DESARROLLÓ EN CALLE RAFAEL SIERRA	-99.07373066	19.34233989
244	DIF210201932944	Ciudad de México	Iztapalapa	Iztapalapa	CALLE RAFAEL SIERRA COLONIA PARAJE SAN JUAN, 09830 IZTAPALAPA, IZTAPALAPA CIUDAD DE MÉXICO ENTRE CALLE IGNACIO CRUCES Y CALLE HORTENSIA, LA OBRA SE DESARROLLÓ EN CALLE RAFAEL SIERRA	-99.06877331	19.34104913
245	DIF210201932945	Ciudad de México	Iztapalapa	Iztapalapa	CALLE VERACRUZ CIUDAD SAN MIGUEL TEOTONGO SECCIÓN LA CRUZ, 09630 IZTAPALAPA, IZTAPALAPA CIUDAD DE MÉXICO ENTRE CALLE CAPULIN Y AVENIDA DEL PARAISO, CALLE CAPULIN CALLE VERACRUZ ENTRE CALLE CAPULIN Y AVENIDA DEL PARAISO CALLE	-98.99169	19.34104124
246	DIF210201932946	Ciudad de México	Iztapalapa	Iztapalapa	CALLE GANADEROS COLONIA LOS CIPRESES, 09810 IZTAPALAPA, IZTAPALAPA CIUDAD DE MÉXICO ENTRE CALLE SILOS Y CALLE SUR 129, CALLE GANADEROS ENTRE CALLE SILOS Y CALLE SUR 129 COLONIA LOS CIPRESES CP. 09810 ALCALDÍA IZTAPALAPA CIU	-99.10880029	19.34964116
247	DIF210201932956	Ciudad de México	Iztapalapa	Iztapalapa	CALLE GANADEROS COLONIA VALLE DE LUCES, 09800 IZTAPALAPA, IZTAPALAPA CIUDAD DE MÉXICO ENTRE CALLE AVENA Y CALLE PAJARES, CALLE GANADEROS ENTRE CALLE AVENA Y CALLE PAJARES COLONIA VALLE DE LUCES CP. 09800 ALCALDÍA IZTAPALAPA	-99.11533272	19.35010005
248	DIF210201932957	Ciudad de México	Iztapalapa	Iztapalapa	CALLE HERMINIO CHAVARRIA COLONIA SANTA MARÍA AZTAHUACÁN, 09570 IZTAPALAPA, IZTAPALAPA CIUDAD DE MÉXICO ENTRE CALLE VICENTE GUERRERO Y CALLE AQUILES SERDAN, CALLE HERMINIO CHAVARRIA ENTRE CALLE VICENTE GUERRERO Y CALLE AQUIL	-99.03096697	19.35552385
249	DIF210201932958	Ciudad de México	Iztapalapa	Iztapalapa	PRIVADA LUCIO BLANCO COLONIA INSURGENTES, 09750 IZTAPALAPA, IZTAPALAPA CIUDAD DE MÉXICO ENTRE CALLE CANAL HOUSTON Y CALLE CANAL DE SUEZ, LA OBRA SE DESARROLLÓ EN PRIVADA LUCIO BLANCO	-99.05259288	19.32882057
250	DIF210201932959	Ciudad de México	Iztapalapa	Iztapalapa	CALZADA BENITO JUÁREZ PUEBLO SAN LORENZO TEZONCO, 09790 IZTAPALAPA, IZTAPALAPA CIUDAD DE MÉXICO ENTRE CALLE PUERTO ARISTA Y CALLE CANTERILLO, CALZADA BENITO JUÁREZ PUEBLO SAN LORENZO TEZONCO, CP. 09790 IZTAPALAPA, IZTA	-99.04769999	19.31749646
251	DIF210201932962	Ciudad de México	Iztapalapa	Iztapalapa	CALLE GANADEROS COLONIA VALLE DEL SUR, 09819 IZTAPALAPA, IZTAPALAPA CIUDAD DE MÉXICO ENTRE PROLONGACION CULTIVOS Y CALLE SUR 125 A, CALLE GANADEROS ENTRE PROLONGACION CULTIVOS Y CALLE SUR 125 A COLONIA VALLE DEL SUR CP. 098	-99.11029237	19.34970062
252	DIF210201932963	Ciudad de México	Iztapalapa	Iztapalapa	PRIVADA LUCIO BLANCO COLONIA INSURGENTES, 09750 IZTAPALAPA, IZTAPALAPA CIUDAD DE MÉXICO ENTRE CALLE CANAL DE SUEZ Y CALLE CANAL DE HOUSTON, LA OBRA SE DESARROLLÓ EN PRIVADA LUCIO BLANCO	-99.05259901	19.32868567
253	DIF210201932964	Ciudad de México	Iztapalapa	Iztapalapa	CALZADA BENITO JUÁREZ COLONIA EL TRIÁNGULO, 09769 IZTAPALAPA, IZTAPALAPA CIUDAD DE MÉXICO ENTRE AVENIDA DEL ARBOL Y CALLE PUERTO VALLARTE, CALZADA BENITO JUÁREZ COLONIA EL TRIÁNGULO, CP. 09769 IZTAPALAPA, IZTAPALAPA CI	-99.04979721	19.32181084



No.	FOLIO	ESTADO	MUNICIPIO	LOCALIDAD	DIRECCION	LONGITUD	LATITUD
254	DIF210201932965	Ciudad de México	Iztapalapa	Iztapalapa	CALLE CORONEL BENITO S. ZENEA COLONIA JUAN ESCUTIA, 09100 IZTAPALAPA, IZTAPALAPA CIUDAD DE MÉXICO ENTRE CALZADA IGNACIO ZARAGOZA Y AVENIDA TEXCOCO, CALLE CORONEL BENITO S. ZENEA ENTRE CALZADA IGNACIO ZARAGOZA Y AVENIDA TEXC	-99.04424195	19.39273012
255	DIF210201933844	Ciudad de México	Iztapalapa	Iztapalapa	AVENIDA ANTONIO DÍAZ SOTO Y GAMA COLONIA UNIDAD VICENTE GUERRERO, 09200 IZTAPALAPA, IZTAPALAPA CIUDAD DE MÉXICO ENTRE AVENIDA BATALLONES ROJOS Y PERIFERICO ANILLO PERIFÉRICO, AVENIDA ANTONIO DÍAZ SOTO Y GAMA ENTRE AVENIDA	-99.05971558	19.35986777
256	DIF210201933847	Ciudad de México	Iztapalapa	Iztapalapa	AVENIDA HERMINIO CHAVARRÍA COLONIA SANTA MARÍA AZTAHUACÁN, 09570 IZTAPALAPA, IZTAPALAPA CIUDAD DE MÉXICO ENTRE CALLE 5 DE MAYO Y CALLE AQUILES SERDÁN, AVENIDA HERMINIO CHAVARRÍA ENTRE CALLE 5 DE MAYO Y CALLE AQUILES SERDÁN	-99.03785458	19.35672793
257	DIF210201933849	Ciudad de México	Iztapalapa	Iztapalapa	AVENIDA INSURGENTES COLONIA LAS PEÑAS, 09750 IZTAPALAPA, IZTAPALAPA CIUDAD DE MÉXICO ENTRE CALLE FERNANDO MONTES DE OCA Y CALLE L BRAVO, AVENIDA INSURGENTES COLONIA LAS PEÑAS CP. 09750 IZTAPALAPA, IZTAPALAPA CIUDAD DE MÉXICO	-99.04901926	19.33863502
258	DIF210201933858	Ciudad de México	Iztapalapa	Iztapalapa	AVENIDA INSURGENTES COLONIA LA ERA, 09720 IZTAPALAPA, IZTAPALAPA CIUDAD DE MÉXICO ENTRE CALLE MANUEL MARTÍNEZ VALDEZ Y CALLE FRANCISCO VALENCIA, PROLONGACION JOSÉ MARÍA MORELOS AVENIDA INSURGENTES ENTRE CALLE MANUEL MARTÍNEZ	-99.05273301	19.33859665
259	DIF210201933864	Ciudad de México	Iztapalapa	Iztapalapa	CALLE ELISA ACUÑA Y ROSSETY COLONIA SANTA MARTHA ACATITLA NORTE, 09140 IZTAPALAPA, IZTAPALAPA CIUDAD DE MÉXICO ENTRE CALLE LAUREANO ESTUDILLO Y CALLEJON BRAULIO MARTINEZ, AVENIDA GENERAL FRANCISCO VILLA CALLE ELISA ACUÑA Y RO	-99.01680066	19.37789532
260	DIF210201933870	Ciudad de México	Iztapalapa	Iztapalapa	AVENIDA INSURGENTES COLONIA LA ERA, 09720 IZTAPALAPA, IZTAPALAPA CIUDAD DE MÉXICO ENTRE CALLE JOSÉ COLIN Y CALLE IGNACIO MOLINA, CALZADA DEL VERGEL AVENIDA INSURGENTES ENTRE CALLE JOSÉ COLIN CALLE IGNACIO MOLINA Y CALZADA DEL	-99.05196234	19.33858208
261	DIF210201933871	Ciudad de México	Iztapalapa	Iztapalapa	CALLE EMILIANO ZAPATA PUEBLO SANTA CRUZ MEYEHUALCO, 09700 IZTAPALAPA, IZTAPALAPA CIUDAD DE MÉXICO ENTRE AVENIDA INSURGENTES Y AVENIDA INSURGENTES, AVENIDA JUSTO SIERRA CALLE EMILIANO ZAPATA PUEBLO SANTA CRUZ MEYEHUALCO,	-99.03885589	19.33622322
262	DIF210201933872	Ciudad de México	Iztapalapa	Iztapalapa	AVENIDA ANTONIO DÍAZ SOTO Y GAMA COLONIA PROGRESISTA, 09240 IZTAPALAPA, IZTAPALAPA CIUDAD DE MÉXICO ENTRE AVENIDA PLUTARCO ELÍAS CALLES Y CALLE UNIVERSIDAD, AVENIDA ANTONIO DÍAZ SOTO Y GAMA ENTRE AVENIDA PLUTARCO ELÍAS CALL	-99.0636661	19.36027984
263	DIF210201933873	Ciudad de México	Iztapalapa	Iztapalapa	CALLE QUETZAL COLONIA EL PARAÍSO, 09230 IZTAPALAPA, IZTAPALAPA CIUDAD DE MÉXICO ENTRE CALLE BATALLA DE OJITOS Y CALLE LUIS ECHEVERRÍA, CALLE BATALLON LIGERO DE TOLUCA CALLE QUETZAL ENTRE CALLE BATALLA DE OJITOS Y CALLE LUIS E	-99.03525779	19.37693517
264	DIF210201933874	Ciudad de México	Iztapalapa	Iztapalapa	CALLE JOSÉ MARÍA MORELOS COLONIA VALLE DE LUCES, 09800 IZTAPALAPA, IZTAPALAPA CIUDAD DE MÉXICO ENTRE CALLE 3RA. CERRADA ITURBIDE Y CALLE RAYO, CALLE JOSÉ MARÍA MORELOS ENTRE CALLE 3RA. CERRADA ITURBIDE Y CALLE RAYO COLONIA	-99.10309764	19.33843757



No.	FOLIO	ESTADO	MUNICIPIO	LOCALIDAD	DIRECCION	LONGITUD	LATITUD
265	DIF210201933875	Ciudad de México	Iztapalapa	Iztapalapa	CALLE RAFAEL SIERRA NICOLAS MARTÍNEZ, FELIPE MONTERO Y FELIPE LANDAVERDE COLONIA PARAJE SAN JUAN, 09830 IZTAPALAPA, IZTAPALAPA CIUDAD DE MÉXICO ENTRE AVENIDA SAN LORENZO Y CALLE TRINIDAD GUERRERO, CALLE JOSÉ MARÍA QUINTERO CA	-99.07343467	19.34213574
266	DIF210201926829	Ciudad de México	Iztapalapa	Iztapalapa	CALLE REFORMA ZARAGOZA, PROL. HORTENCIA COLONIA LOMAS DE SAN LORENZO, 09780 IZTAPALAPA, IZTAPALAPA CIUDAD DE MÉXICO ENTRE CALLE BENITO JUAREZ Y CALLE RIO NILO, AVENIDA REFORMA LA OBRA SE DESARROLLA EN CALLE REFORMA ZARAGOZA P	-99.0697334	19.32157043
267	DIF210201926834	Ciudad de México	Iztapalapa	Iztapalapa	CALLE RODOLFO USIGLI COLONIA HÉROES DE CHURUBUSCO, 09090 IZTAPALAPA, IZTAPALAPA CIUDAD DE MÉXICO ENTRE CALLE 113 A Y CALLE 113B, LA OBRA SE DESARROLLA EN CALLE RODOLFO USIGLI	-99.11468184	19.36297711
268	DIF210201926835	Ciudad de México	Iztapalapa	Iztapalapa	CALLE JACARANDAS FLOR DE LOTO SAN ISIDRO, FLOR DE DALIA, FLOR DE LIRIO, AZUCENA, JAZMÍN, ALHELI Y AVENIDA 3 COLONIA LOMAS DE SAN LORENZO, 09780 IZTAPALAPA, IZTAPALAPA CIUDAD DE MÉXICO ENTRE AVENIDA 2 Y AVENIDA 3, AVENIDA DEL ÁR	-99.06049536	19.31771276
269	DIF210201926841	Ciudad de México	Iztapalapa	Iztapalapa	CALLE PROL. REFORMA SAN JUAN PORFIRIO DIAZ, BENITO JUAREZ, TEXCAL, AV. 1 COLONIA LOMAS DE SAN LORENZO, 09780 IZTAPALAPA, IZTAPALAPA CIUDAD DE MÉXICO ENTRE PROLONGACION FLOR DEL RIO Y CALLE CAMINO A SANTA CRUZ, CALLE INDEPENDENC	-99.06717881	19.31570913
270	DIF210201926843	Ciudad de México	Iztapalapa	Iztapalapa	CALLE GENERAL RADAMES GAXIOLA ANDRADE PABLO RIVAS MARTINEZ Y TENIENTE HECTOR ESPINOZA GALVAN COLONIA ESCUADRÓN 201, 09060 IZTAPALAPA, IZTAPALAPA CIUDAD DE MÉXICO ENTRE CIRCUITO INTERIOR AV RIO CHURUBUSCO Y CALLE RODOLFO USIGLI,	-99.11284778	19.36497468
271	DIF210201926848	Ciudad de México	Iztapalapa	Iztapalapa	CALLE CAIFANES 12VA 11VA, 10MA, 9NA Y 7MA CERRADA JOSÉ CLEMENTE OROZCO, RÍO CANDELARIA Y JOSÉ CLEMENTE OROZCO COLONIA VALLE DE SAN LORENZO, 09970 IZTAPALAPA, IZTAPALAPA CIUDAD DE MÉXICO ENTRE CALLE RÍO NILO Y CALLE RÍO QUETAZAL	-99.08145293	19.30075991
272	DIF210201926849	Ciudad de México	Iztapalapa	Iztapalapa	CALLE CASCADA SUR 79 A SUR 71 SUR 71 B Y SUR 73 COLONIA BANJIDAL, 09450 IZTAPALAPA, IZTAPALAPA CIUDAD DE MÉXICO ENTRE EJE VIAL 4 SUR PLUTARCO ELIAS CALLES Y CALLE SUR 73, EJE VIAL 8 SUR CALZ ERMITA IZTAPALAPA LA OBRA SE DESAR	-99.13622071	19.36086782
273	DIF210201927559	Ciudad de México	Iztapalapa	Iztapalapa	CALLE FRENTE COLONIA CHINAMPAC DE JUÁREZ, 09208 IZTAPALAPA, IZTAPALAPA CIUDAD DE MÉXICO ENTRE AVENIDA ANILLO PERIFERICO Y AVENIDA TELECOMUNICACIONES, EJE VIAL 5 SUR LA OBRA SE DESARROLLA EN CALLE FRENTE ENTRE AVENIDA ANILLO P	-99.05787213	19.37476244
274	DIF210201927571	Ciudad de México	Iztapalapa	Iztapalapa	CALLE HUMBERTO G. TAMAYO COLONIA CHINAMPAC DE JUÁREZ, 09208 IZTAPALAPA, IZTAPALAPA CIUDAD DE MÉXICO ENTRE CALLE RUBEN ZEPEDA NOVELO Y CALLE TELECOMUNICACIONES, CALLE PLUTARCO ELIAS CALLES LA OBRA SE DESARROLLA EN CALLE HUMBER	-99.051362	19.37839024
275	DIF210201927575	Ciudad de México	Iztapalapa	Iztapalapa	CALLE RADIODIFUSORA COLONIA CHINAMPAC DE JUÁREZ, 09208 IZTAPALAPA, IZTAPALAPA CIUDAD DE MÉXICO ENTRE AVENIDA TELECOMUNICACIONES Y EJE VIAL 5 SUR, AVENIDA ANILLO PERIFERICO LA OBRA SE DESARROLLA EN CALLE RADIODIFUSORA ENTRE AV	-99.05577248	19.37359873



No.	FOLIO	ESTADO	MUNICIPIO	LOCALIDAD	DIRECCION	LONGITUD	LATITUD
276	DIF210201911684	Ciudad de México	Iztapalapa	Iztapalapa	EJE VIAL 8 SUR CALZADA ERMITA IZTAPALAPA COLONIA EL MOLINO, 09830 IZTAPALAPA, IZTAPALAPA CIUDAD DE MÉXICO ENTRE PROLONGACION JAVIER ROJO GÓMEZ Y CALLE GUADALUPE GÓMEZ, EJE VIAL 8 SUR CALZADA ERMITA IZTAPALAPA ENTRE PROLONG	-99.0863536	19.35614633
277	DIF210201911698	Ciudad de México	Iztapalapa	Iztapalapa	EJE VIAL 8 SUR CALZADA ERMITA IZTAPALAPA COLONIA ESCUADRÓN 201, 09060 IZTAPALAPA, IZTAPALAPA CIUDAD DE MÉXICO ENTRE CALLE GENERAL RADAMES GAXIOLA ANDRADE Y EJE VIAL 3 ORIENTE AVENIDA 5, EJE VIAL 8 SUR CALZADA ERMITA IZTAPA	-99.11321231	19.35679099
278	DIF210201928591	Ciudad de México	Tláhuac	Tláhuac	CALLE HEBREA INTERIOR SN COLONIA MIGUEL HIDALGO, 13200 TLÁHUAC, TLÁHUAC CIUDAD DE MÉXICO ENTRE CALLE ELÍAS SALOMÓN Y AVENIDA LA TURBA, CALLE LAKME EN CONTRA ESQUINA CON LA AVENIDA TURBA ESTA LA ALBERCA SEMIOLIMPICA BICENTENA	-99.04455096	19.28741184
279	DIF210201928612	Ciudad de México	Tláhuac	Tláhuac	CALLE LA HEBREA INTERIOR SN COLONIA MIGUEL HIDALGO, 13200 TLÁHUAC, TLÁHUAC CIUDAD DE MÉXICO ENTRE AVENIDA LA TURBA Y CALLE ELÍAS SALOMÓN, CALLE LAKME EN CONTRA ESQUINA DE LA AVENIDA LA TURBA SE ENCUENTRA LA ALBERCA SEMI OLIMP	-99.04454024	19.28738146
280	DIF210201928613	Ciudad de México	Tláhuac	Tláhuac	CALLE HEBREA INTERIOR SN COLONIA MIGUEL HIDALGO, 13200 TLÁHUAC, TLÁHUAC CIUDAD DE MÉXICO ENTRE CALLE ELÍAS SALOMÓN Y AVENIDA LA TURBA, CALLE LAKME EN CONTRA ESQUINA CON AVENIDA TURBA ESTA LA ALBERCA SEMIOLIMPICA BICENTENARIO	-99.04454024	19.28742196
281	DIF210201928657	Ciudad de México	Tláhuac	Santa Catarina Yecahuitzotl	CALLE ANTONIO CENTENO INTERIOR SN COLONIA LA CONCEPCIÓN, 13509 SANTA CATARINA YECAHUITZOTL, TLÁHUAC CIUDAD DE MÉXICO ENTRE EJE VIAL EJE 10 SUR Y CALLE LUCIANO NAVARRETE, CALLE ANTONIO ALDAMA A UNA CUADRA CON ESQUINA LUCIANO	-98.96468532	19.3090205
282	DIF210201928658	Ciudad de México	Tláhuac	Santa Catarina Yecahuitzotl	CALLE ANTONIO CENTENO INTERIOR SN COLONIA LA CONCEPCIÓN, 13509 SANTA CATARINA YECAHUITZOTL, TLÁHUAC CIUDAD DE MÉXICO ENTRE CALLE LUCIANO NAVARRETE Y EJE VIAL EJE 10 SUR, CALLE ANTONIO ALDAMA A UNA CUADRA CON ESQUINA LUCIANO	-98.9646585	19.30902347
283	DIF210201928660	Ciudad de México	Tláhuac	Santa Catarina Yecahuitzotl	CALLE ANTONIO CENTENO INTERIOR SN COLONIA LA CONCEPCIÓN, 13509 SANTA CATARINA YECAHUITZOTL, TLÁHUAC CIUDAD DE MÉXICO ENTRE EJE VIAL EJE 10 SUR Y CALLE LUCIANO NAVARRETE, CALLE ANTONIO ALDAMA A UNA CUADRA CON ESQUINA LUCIANO	-98.96466386	19.30901543
284	DIF210201928661	Ciudad de México	Tláhuac	Santa Catarina Yecahuitzotl	CALLE ANTONIO CENTENO INTERIOR SN COLONIA LA CONCEPCIÓN, 13509 SANTA CATARINA YECAHUITZOTL, TLÁHUAC CIUDAD DE MÉXICO ENTRE CALLE LUCIANO NAVARRETE Y EJE VIAL EJE 10 SUR, CALLE ANTONIO ALDAMA A UNA CUADRA CON ESQUINA LUCIANO	-98.96461826	19.30900784
285	DIF210201932967	Ciudad de México	Iztapalapa	Iztapalapa	AVENIDA REVOLUCIÓN SOCIAL COLONIA UNIDAD VICENTE GUERRERO, 09200 IZTAPALAPA, IZTAPALAPA CIUDAD DE MÉXICO ENTRE CALLE 2 JOSÉ PALACIOS Y CALLE 1 J MANUEL FLORES, AVENIDA REVOLUCIÓN SOCIAL ENTRE CALLE 2 JOSÉ PALACIOS Y CALLE 1	-99.05662373	19.35248895
286	DIF210201932968	Ciudad de México	Iztapalapa	Iztapalapa	CALLE PABLO GARCÍA COLONIA JUAN ESCUTIA, 09100 IZTAPALAPA, IZTAPALAPA CIUDAD DE MÉXICO ENTRE CALLE DOMINGO ARELLANO DE RAMIREZ Y CALLE CORONEL BENITO S. ZENEA, CALLE PABLO GARCÍA ENTRE CALLE DOMINGO ARELLANO DE RAMIREZ Y CA	-99.04317337	19.39101461



No.	FOLIO	ESTADO	MUNICIPIO	LOCALIDAD	DIRECCION	LONGITUD	LATITUD
287	DIF210201932969	Ciudad de México	Iztapalapa	Iztapalapa	CALLE PENSAMIENTO COLONIA SAN MIGUEL TEOTONGO SECCIÓN LOMA ALTA, 09630 IZTAPALAPA, IZTAPALAPA CIUDAD DE MÉXICO ENTRE CALLE TORTOLITAS Y CALLE JAZMIN, CALLE CARRIL CALLE PENSAMIENTO ENTRE CALLE TORTOLITAS Y CALLE JAZMIN CALLE	-98.98749737	19.33838933
288	DIF210201932970	Ciudad de México	Iztapalapa	Iztapalapa	AVENIDA JOSÉ LÓPEZ PORTILLO COLONIA CONSEJO AGRARISTA MEXICANO, 09760 IZTAPALAPA, IZTAPALAPA CIUDAD DE MÉXICO ENTRE AVENIDA BENITO JUÁREZ Y CALLE DEL SOL, LA OBRA SE DESARROLLÓ EN AVENIDA JOSÉ LÓPEZ PORTILLO	-99.0535682	19.32724858
289	DIF210201932971	Ciudad de México	Iztapalapa	Iztapalapa	AVENIDA REVOLUCIÓN SOCIAL COLONIA CONSTITUCIÓN DE 1917, 09260 IZTAPALAPA, IZTAPALAPA CIUDAD DE MÉXICO ENTRE PERIFERICO ANILLO PERIFÉRICO Y CALLE PROFESOR JESÚS ROMERO FLORES, AVENIDA REVOLUCIÓN SOCIAL ENTRE PERIFERICO ANILL	-99.05779708	19.35268097
290	DIF210201932983	Ciudad de México	Iztapalapa	Iztapalapa	AVENIDA SAMUEL GOMPERS COLONIA JACARANDAS, 09280 IZTAPALAPA, IZTAPALAPA CIUDAD DE MÉXICO ENTRE CALLE GONZÁLEZ CAMARENA Y AVENIDA GENARO ESTRADA, AVENIDA SAMUEL GOMPERS ENTRE CALLE GONZÁLEZ CAMARENA Y AVENIDA GENARO ESTRADA	-99.05013876	19.35067598
291	DIF210201932985	Ciudad de México	Iztapalapa	Iztapalapa	CALLE VICENTE DÁVILA COLONIA AMPLIACIÓN PARAJE SAN JUAN, 09839 IZTAPALAPA, IZTAPALAPA CIUDAD DE MÉXICO ENTRE CALLE JOSÉ TOMÁS ESTRELLA Y CALLE JOAQUÍN DE ITURBIDE, LA OBRA SE DESARROLLÓ EN CALLE VICENTE DÁVILA	-99.06648845	19.33676054
292	DIF210201932986	Ciudad de México	Iztapalapa	Iztapalapa	CALLE REVOLUCION COLONIA TEPALCATES, 09210 IZTAPALAPA, IZTAPALAPA CIUDAD DE MÉXICO ENTRE CALLE IGNACIO ZARAGOZA Y CALLE ITURBIDE, CALLE REVOLUCION ENTRE CALLE ITURBIDE Y CALLE ITURBIDE COLONIA TEPALCATES CP. 09210 I	-99.05641862	19.38891133
293	DIF210201932988	Ciudad de México	Iztapalapa	Iztapalapa	CALLE REVOLUCIÓN SOCIAL COLONIA UNIDAD VICENTE GUERRERO, 09200 IZTAPALAPA, IZTAPALAPA CIUDAD DE MÉXICO ENTRE CALLE 2 JOSÉ BARRAGÁN HERNÁNDEZ Y CALLE 1 CASIMIRO DEL VALLE, CALLE REVOLUCIÓN SOCIAL ENTRE CALLE 2 JOSÉ BARRAGÁN	-99.05086069	19.35123122
294	DIF210201932991	Ciudad de México	Iztapalapa	Iztapalapa	CALLE REVOLUCIÓN COLONIA TEPALCATES, 09210 IZTAPALAPA, IZTAPALAPA CIUDAD DE MÉXICO ENTRE CALLE ITURBIDE Y CALLE GENERAL ANTONIO DE LEÓN LOYOLA, CALLE REVOLUCIÓN ENTRE CALLE ITURBIDE Y CALLE GENERAL ANTONIO DE LEÓN LOYOLA CO	-99.05328205	19.38713536
295	DIF210201932992	Ciudad de México	Iztapalapa	Iztapalapa	CALLE VICENTE DÁVILA COLONIA SAN JUAN JOYA, 09839 IZTAPALAPA, IZTAPALAPA CIUDAD DE MÉXICO ENTRE AVENIDA IZTACCHUATL Y CALLE JOSÉ TOMÁS ESTRELLA, LA OBRA SE DESARROLLÓ EN CALLE VICENTE DÁVILA	-99.06643298	19.33669274
296	DIF210201932993	Ciudad de México	Iztapalapa	Iztapalapa	CALLE BATALLA DE CALPULALPAN COLONIA LEYES DE REFORMA 3A SECCIÓN, 09310 IZTAPALAPA, IZTAPALAPA CIUDAD DE MÉXICO ENTRE CALLE 25 DE FEBRERO DE 1861 Y CALLE 25 DE SEPTIEMBRE DE 1873, CALLE BATALLA DE CALPULALPAN ENTRE CALLE 25	-99.06327574	19.38129874
297	DIF210201932994	Ciudad de México	Iztapalapa	Iztapalapa	CALLE AHUEHUETES COLONIA SANTA MARTHA ACATITLA NORTE, 09140 IZTAPALAPA, IZTAPALAPA CIUDAD DE MÉXICO ENTRE CALLE SOLIDARIDAD Y CALLE PIRULES, CALLE SANTA MARTHA CALLE AHUEHUETES ENTRE CALLE SOLIDARIDAD CALLE PIRULES Y CALLE SA	-99.00815696	19.37302265



No.	FOLIO	ESTADO	MUNICIPIO	LOCALIDAD	DIRECCION	LONGITUD	LATITUD
298	DIF210201932995	Ciudad de México	Iztapalapa	Iztapalapa	CALLE BENITO JUAREZ COLONIA SAN MIGUEL TEOTONGO SECCIÓN RANCHITO, 09630 IZTAPALAPA, IZTAPALAPA CIUDAD DE MÉXICO ENTRE CALLE RAMOS MILLAN Y CALLE AUTOPISTA MEXICO-PUEBLA, CALLE POPOCATEPETL CALLE BENITO JUAREZ ENTRE CALLE RAMO	-98.99055367	19.35199203
299	DIF210201933877	Ciudad de México	Iztapalapa	Iztapalapa	AVENIDA INSURGENTES COLONIA DESARROLLO URBANO QUETZALCOATL, 09700 IZTAPALAPA, IZTAPALAPA CIUDAD DE MÉXICO ENTRE CALLE VILLA BLANCA Y CALLE VILLA SIS, AVENIDA INSURGENTES COLONIA DESARROLLO URBANO QUETZALCOATL, CP. 0970	-99.04477314	19.33762399
300	DIF210201933879	Ciudad de México	Iztapalapa	Iztapalapa	AVENIDA ANTONIO DÍAZ SOTO Y GAMA COLONIA PROGRESISTA, 09240 IZTAPALAPA, IZTAPALAPA CIUDAD DE MÉXICO ENTRE CALLE UNIVERSIDAD Y AVENIDA BATALLONES ROJOS, AVENIDA ANTONIO DÍAZ SOTO Y GAMA ENTRE CALLE UNIVERSIDAD Y AVENIDA BATA	-99.06115457	19.36001023
301	DIF210201933883	Ciudad de México	Iztapalapa	Iztapalapa	CALLE MANUEL RESENDIZ RAFAEL SIERRA Y JUSTO SIERRA COLONIA PARAJE SAN JUAN, 09830 IZTAPALAPA, IZTAPALAPA CIUDAD DE MÉXICO ENTRE CALLE TRINIDAD GUERRERO Y CALLE CAMINO VIEJO REAL DE SAN FRANCISCO, CALLE JOSÉ ANTONIO VALENZUELA	-99.06939809	19.34114699
302	DIF210201933884	Ciudad de México	Iztapalapa	Iztapalapa	CALLE RÍO TUXPAN Y CALLE RÍO MEZCALAPA COLONIA PASEOS DE CHURUBUSCO, 09030 IZTAPALAPA, IZTAPALAPA CIUDAD DE MÉXICO ENTRE CIRCUITO RÍO IRAPUATO Y CALLE RÍO ALTAR, CALLE RÍO TUXPAN Y CALLE RÍO MEZCALAPA ENTRE CIRCUITO RÍO IRA	-99.0867399	19.38799495
303	DIF210201933886	Ciudad de México	Iztapalapa	Iztapalapa	AVENIDA INSURGENTES COLONIA DESARROLLO URBANO QUETZALCOATL, 09700 IZTAPALAPA, IZTAPALAPA CIUDAD DE MÉXICO ENTRE CALLE VILLA ZON Y CALLE VILLA CANNES, AVENIDA INSURGENTES COLONIA DESARROLLO URBANO QUETZALCOATL CP. 09700 IZTA	-99.03958915	19.33603761
304	DIF210201933887	Ciudad de México	Iztapalapa	Iztapalapa	CALLE VERACRUZ COLONIA SAN MIGUEL TEOTONGO SECCIÓN LA CRUZ, 09630 IZTAPALAPA, IZTAPALAPA CIUDAD DE MÉXICO ENTRE CALLE CAPULIN Y CALLE JAZMIN, CALLE ROSALES CALLE VERACRUZ ENTRE CALLE CAPULIN Y CALLE JAZMIN CALLE ROSALES COLON	-98.99173001	19.34103722
305	DIF210201933896	Ciudad de México	Iztapalapa	Iztapalapa	CALLE FRESNO AVENIDA JOSÉ LÓPEZ PORTILLO, ENCINO, MIGUEL HIDALGO, ESTRELLA Y SOL COLONIA CONSEJO AGRARISTA MEXICANO, 09760 IZTAPALAPA, IZTAPALAPA CIUDAD DE MÉXICO ENTRE CALLE SAUCE Y CALLE ARROYO FRÍO, CALLE PALMILLA CALLE FR	-99.05652196	19.3235995
306	DIF210201933900	Ciudad de México	Iztapalapa	Iztapalapa	CALLE CONVENTO COLONIA EL SANTUARIO, 09820 IZTAPALAPA, IZTAPALAPA CIUDAD DE MÉXICO ENTRE CALLE CATEDRAL METROPOLITANA Y CALLE SAN JUAN, CALLE CONVENTO ENTRE CALLE CATEDRAL METROPOLITANA Y CALLE SAN JUAN COLONIA EL SANTUARIO	-99.09466708	19.35283417
307	DIF210201926850	Ciudad de México	Iztapalapa	Iztapalapa	CALLE CALLE1 CALLA 6, CALLE 7, CALLE 10, CALLE 13, CALLA 14, CALLE 17 COLONIA JOSÉ LÓPEZ PORTILLO, 09920 IZTAPALAPA, IZTAPALAPA CIUDAD DE MÉXICO ENTRE CALLE ANILLO DE PERIFERICO CANAL DE GARAY Y CALLE CALLE 18, CALLE GENERAL MA	-99.07976014	19.30890594
308	DIF210201926855	Ciudad de México	Iztapalapa	Iztapalapa	CALLE SUR 69 A SUR 71 A SUR 71 B SUR 77 ANDROMEDA Y ACUARIO COLONIA EL PRADO, 09480 IZTAPALAPA, IZTAPALAPA CIUDAD DE MÉXICO ENTRE CALLE MANUEÑ GAMIO Y CIRCUITO INTERIOR AV RIO CHURUBUSCO, LA OBRA SE DESARROLLA EN CALLE SUR	-99.13375934	19.35799179



No.	FOLIO	ESTADO	MUNICIPIO	LOCALIDAD	DIRECCION	LONGITUD	LATITUD
309	DIF210201926858	Ciudad de México	Iztapalapa	Iztapalapa	CALLE PROL. MIGUEL LERDO DE TEJADA FRANCISCO ALVAREZ DEL CASTILLO SUR 1, AND. IGNACIO ZARAGOZA, ING. FRANCISCO A. DEL CASTILLO COLONIA GUADALUPE, 09900 IZTAPALAPA, IZTAPALAPA CIUDAD DE MÉXICO ENTRE CALLE VILLA DEL MAR Y AVENIDA	-99.07315408	19.30871934
310	DIF210201926863	Ciudad de México	Iztapalapa	Iztapalapa	CALLE SUR 85 A Y SUR 87 A COLONIA CACAMA, 09080 IZTAPALAPA, IZTAPALAPA CIUDAD DE MÉXICO ENTRE CALLE ORIENTE 178 Y EJE VIAL 8 SUR CALZ ERMITA IZTAPALAPA, LA OBRA SE DESARROLLA EN CALLE SUR 85 A Y SUR 87 A	-99.12717835	19.358885
311	DIF210201926865	Ciudad de México	Iztapalapa	Iztapalapa	CALLE RÍO GANGES RÍO TURBIO, RÍO ATOYAC, RÍO NAZAS Y RÍO SENA COLONIA VALLE DE SAN LORENZO, 09970 IZTAPALAPA, IZTAPALAPA CIUDAD DE MÉXICO ENTRE CALLE RÍO NILO Y CALLE RÍO FUERTE, CALLE RÍO JORDÁN LA OBRA SE DESARROLLA EN CALL	-99.07837304	19.29823676
312	DIF210201926868	Ciudad de México	Iztapalapa	Iztapalapa	CALLE SUR 101 B SUR 105 SUR 105 A SUR 107 A FRESNO Y ARTESANOS PUEBLO MEXICALTZINGO, 09099 IZTAPALAPA, IZTAPALAPA CIUDAD DE MÉXICO ENTRE CALLE RODOLFO USIGLI Y EJE VIAL 8 SUR CALZ ERMITA IZTAPALAPA, LA OBRA SE DESARROLLA EN	-99.1192821	19.35978215
313	DIF210201926869	Ciudad de México	Iztapalapa	Iztapalapa	CALLE LA MORA DEL MERCADO PUEBLO SAN LORENZO TEZONCO, 09790 IZTAPALAPA, IZTAPALAPA CIUDAD DE MÉXICO ENTRE CALLE FRNACISCO JAVIER SALAZAR Y CALLE ZACATLAN, CALLE ISABEL DE PORTOGAL LA OBRA SE DESARROLLA EN CALLE LA MORA DEL ME	-99.06957847	19.31047135
314	DIF210201927598	Ciudad de México	Iztapalapa	Iztapalapa	CALLE PROGRESO DENIS PAPIN ELISHA OTIS AGUSTIN DE COULOMB, RODOLFO DIESEL, EDMUND CARTWRIGTH COLONIA FUEGO NUEVO, 09800 IZTAPALAPA, IZTAPALAPA CIUDAD DE MÉXICO ENTRE CALLE HERMANOS LUMIERE Y CALLE JUAN EDWARDS, LA OBRA SE	-99.0965076	19.33114384
315	DIF210201933901	Ciudad de México	Iztapalapa	Iztapalapa	CALLE CAPULIN PENSAMIENTO COLONIA SAN MIGUEL TEOTONGO SECCIÓN AVISADERO, 09630 IZTAPALAPA, IZTAPALAPA CIUDAD DE MÉXICO ENTRE CALLE JAZMIN Y CALLE VICENTE GUERRERO, BRECHA NARCISO MENDOZA CALLE CAPULIN PENSAMIENTO ENTRE CALLE	-98.98975785	19.33879141
316	DIF210201933902	Ciudad de México	Iztapalapa	Iztapalapa	AVENIDA INSURGENTES PUEBLO SANTA CRUZ MEYEHUALCO, 09700 IZTAPALAPA, IZTAPALAPA CIUDAD DE MÉXICO ENTRE AVENIDA IGNACIO MANUEL ALTAMIRANO Y CALLE VILLA VICTORIA, AVENIDA INSURGENTES PUEBLO SANTA CRUZ MEYEHUALCO CP. 09700 IZTA	-99.04654033	19.33800239
317	DIF210201933922	Ciudad de México	Iztapalapa	Iztapalapa	CALLE PENSAMIENTO COLONIA SAN MIGUEL TEOTONGO SECCIÓN LOMA ALTA, 09630 IZTAPALAPA, IZTAPALAPA CIUDAD DE MÉXICO ENTRE CALLE CARRIL Y CALLE TLAXCALA, CALLE MARIANO ESCOBEDO CALLE PENSAMIENTO ENTRE CALLE CARRIL Y CALLE TLAXCALA	-98.98569941	19.33804647
318	DIF210201933928	Ciudad de México	Iztapalapa	Iztapalapa	AVENIDA MANUEL CAÑAS PUEBLO SANTA CRUZ MEYEHUALCO, 09700 IZTAPALAPA, IZTAPALAPA CIUDAD DE MÉXICO ENTRE CALLE CUAUHEMOC Y CALLE MORELOS, AVENIDA MANUEL CAÑAS PUEBLO SANTA CRUZ MEYEHUALCO CP. 09700 IZTAPALAPA, IZTAPALAPA CIU	-99.04215085	19.33909461
319	DIF210201933930	Ciudad de México	Iztapalapa	Iztapalapa	CALLE CAPULIN COLONIA SAN MIGUEL TEOTONGO SECCIÓN CORRALES, 09630 IZTAPALAPA, IZTAPALAPA CIUDAD DE MÉXICO ENTRE CALLE VERACRUZ Y CALLE VICENTE GUERRERO, CALLE MARAVILLA CALLE CAPULIN ENTRE CALLE VERACRUZ Y CALLE VICENTE GUERR	-98.9914731	19.33912425



No.	FOLIO	ESTADO	MUNICIPIO	LOCALIDAD	DIRECCION	LONGITUD	LATITUD
320	DIF210201933948	Ciudad de México	Iztapalapa	Iztapalapa	AVENIDA DE LAS MINAS COLONIA REFORMA POLÍTICA, 09730 IZTAPALAPA, IZTAPALAPA CIUDAD DE MÉXICO ENTRE CALLE REFORMA POLÍTICA Y CERRADA 20 DE NOVIEMBRE, AVENIDA DE LAS MINAS ENTRE CALLE REFORMA POLÍTICA Y CERRADA 20 DE NOVIEMBR	-99.0301155	19.33462017
321	DIF210201933949	Ciudad de México	Iztapalapa	Iztapalapa	CALLE BENITO JUAREZ EJE 6 SUR LAS TORRES COLONIA SAN MIGUEL TEOTONGO SECCIÓN TORRES, 09630 IZTAPALAPA, IZTAPALAPA CIUDAD DE MÉXICO ENTRE CALLE OLVIDO Y CALLE UNION DE COLONOS, CALLE AUTOPISTA MEXICO-PUEBLA CALLE BENITO JUAREZ	-98.99088347	19.34971191
322	DIF210201933952	Ciudad de México	Iztapalapa	Iztapalapa	CALLE SANTA CRUZ MEYEHUALCO COLONIA SANTA MARÍA AZTAHUACÁN, 09570 IZTAPALAPA, IZTAPALAPA CIUDAD DE MÉXICO ENTRE EJE VIAL 8 SUR CALZ. ERMITA IZTAPALAPA Y CALLE PLAN DE AYALA, CALLE SANTA CRUZ MEYEHUALCO ENTRE EJE VIAL 8 SUR	-99.03299628	19.34576542
323	DIF210201926876	Ciudad de México	Iztapalapa	Iztapalapa	CALLE RÍO TUXPAN RÍO BALSAS RÍO JORDÁN Y AVENIDA CANAL DE CHALCO LEANDRO VALLE COLONIA VALLE DE SAN LORENZO, 09970 IZTAPALAPA, IZTAPALAPA CIUDAD DE MÉXICO ENTRE CALLE RÍO FUERTE Y CALLE RÍO QUETZALA, CALLE RÍO TURBIO LA OBRA	-99.08047738	19.29728455
324	DIF210201926878	Ciudad de México	Iztapalapa	Iztapalapa	CALLE SUR 109 A SUR 111 A SUR 113 SUR 113 A Y CERRADA SUR 111 A COLONIA HÉROES DE CHURUBUSCO, 09090 IZTAPALAPA, IZTAPALAPA CIUDAD DE MÉXICO ENTRE CALLE ANASTASIO G SARABIA Y EJE VIAL 8 SUR CALZ ERMITA IZTAPALAPA, LA OBRA SE	-99.11640519	19.35967713
325	DIF210201926879	Ciudad de México	Iztapalapa	Iztapalapa	CALLE CHIMALPOPOCA AZTECAS, TOLTECAS, AV. EMILIANO ZAPATA BARRIO SAN LORENZO, 09900 IZTAPALAPA, IZTAPALAPA CIUDAD DE MÉXICO ENTRE CALLE JARDIN DE LAS AZALEAS Y AVENIDA MATEO SALDAÑA, CALLE PUERTA DE AVILA CALLE CHIMALPOPOCA A	-99.07191644	19.30059057
326	DIF210201926889	Ciudad de México	Iztapalapa	Iztapalapa	CALLE JARDÍN DE LAS ORQUIDEAS JARDÍN LIRIOS, JARDÍN DE LAS ORTENSIAS, JARDÍN DALIAS, JARDÍN CLAVELES, JARDÍN DE LAS AZUCENAS, OCOTE Y AVENIDA CUAUHTÉMOC COLONIA EL MOLINO TEZONCO, 09960 IZTAPALAPA, IZTAPALAPA CIUDAD DE MÉXICO E	-99.0708233	19.29641945
327	DIF210201927612	Ciudad de México	Iztapalapa	Iztapalapa	CALLE TLAZCANES SUAPIL CALLEJÓN XIAUHATL CDA PASTORES PROL PASTORES 2DA PRIV ERMITA IZTAPALAPA XOCHIATL COLONIA AMPLIACIÓN RICARDO FLORES MAGÓN, 09828 IZTAPALAPA, IZTAPALAPA CIUDAD DE MÉXICO ENTRE DIAGONAL LOS REYES Y CALLE C	-99.09996584	19.35398468
328	DIF210201927617	Ciudad de México	Iztapalapa	Iztapalapa	CALLE LEÑADORES SAGU, CENTENO, TAPIOCA, CAPORALES COLONIA GRANJAS ESMERALDA, 09810 IZTAPALAPA, IZTAPALAPA CIUDAD DE MÉXICO ENTRE EJE VIAL 8 SUR CALZ. ERMITA IZTAPALAPA Y CALLE GANADEROS, CALLE EJE 2 ORIENTE CALZ. DE LA VIGA L	-99.11970196	19.35369598
329	DIF210201927631	Ciudad de México	Iztapalapa	Iztapalapa	CALLE CIHUATL LA GRAN PEÑA ESTRELLA ARROYO TLÁLOC LOMA ENCANTADA, LOMA ALEGRE COLONIA AMPLIACIÓN EL SANTUARIO, 09829 IZTAPALAPA, IZTAPALAPA CIUDAD DE MÉXICO ENTRE CALLE CATEDRAL DEL CASTILLO Y PRIVADA ARROYO TLÁLOC, LA OBRA	-99.09610746	19.3503557
330	DIF210201931717	Ciudad de México	Iztapalapa	Iztapalapa	CALLE EMILIO PORTES GIL SAN RAFAEL ATLIXCO AMERICA ESTACIONAMIENTO E INTERIOR DE UNIDAD HABITACIONAL COLONIA LA REGADERA, 09250 IZTAPALAPA, IZTAPALAPA CIUDAD DE MÉXICO ENTRE CALLE EMILIO PORTES GIL Y CALLE ESTEBAN CORONADO,	-99.06625183	19.35333221



No.	FOLIO	ESTADO	MUNICIPIO	LOCALIDAD	DIRECCION	LONGITUD	LATITUD
331	DIF210201931718	Ciudad de México	Iztapalapa	Iztapalapa	CALLE PUENTE DE LA PAJA COLONIA CENTRAL DE ABASTO, 09040 IZTAPALAPA, IZTAPALAPA CIUDAD DE MÉXICO ENTRE BRECHA ALCAICERIA Y EJE VIAL 5 ORIENTE, LA OBRA SE DESARROLLÓ EN CALLE PUENTE DE LA PAJA	-99.07994839	19.37384125
332	DIF210201931727	Ciudad de México	Iztapalapa	Iztapalapa	CALLE ALBARRADA DIVINA COMEDIA ALVARO OBREOGON PRESIDENTE VENUSTIANO CARRANZA FRANCISCO I. MADERO Y PLUTARCO ELIAS CALLES COLONIA EVA SÁMANO DE LÓPEZ MATEOS, 09359 IZTAPALAPA, IZTAPALAPA CIUDAD DE MÉXICO ENTRE CALLE MIGUEL ALE	-99.06810387	19.35820591
333	DIF210201931729	Ciudad de México	Iztapalapa	Iztapalapa	CALLE 1 ENRIQUE H ARCE 2 LUIS E MENDIETA CELESTINO GASCA, COMBATE DE CELAYA, 3 FRANCISCO MENA, 2 RODOLFO AGUIRRE CONDOMINIO UNIDAD VICENTE GUERRERO, 09200 IZTAPALAPA, IZTAPALAPA CIUDAD DE MÉXICO ENTRE BOULEVARD GENARO ESTRADA	-99.05128553	19.36039603
334	DIF210201931756	Ciudad de México	Iztapalapa	Iztapalapa	CALLE 11 DE AGOSTO DE 1859 - 24 DE ABRIL DE 1860 - 10 DE AGOSTO DE 1860 - 4 DE DICIEMBRE DE 1860 - 22 DE DICIEMBRE DE 1860 - 11 DE ENERO DE 1861 - BATALLA DE LOMA ALTA - BATALLA PASO DE OVEJAS COLONIA LEYES DE REFORMA 3A SECCIÓN,	-99.06963967	19.37853811
335	DIF210201931757	Ciudad de México	Iztapalapa	Iztapalapa	CALLE 2 LUIS RODRIGUEZ 2DA CDA. MANUEL CUEVAS 2DA CDA. EUSEBIO GARCIA 4TA CDA. EUSEBIO GARCIA COMBATE DE LEON Y 2DA CDA. JAIME SABADINO COLONIA UNIDAD VICENTE GUERRERO, 09200 IZTAPALAPA, IZTAPALAPA CIUDAD DE MÉXICO ENTRE EJE V	-99.06218059	19.36286484
336	DIF210201933065	Ciudad de México	Iztapalapa	Iztapalapa	CALLE CENTRAL COLONIA UNIDAD EJÉRCITO CONSTITUCIONALISTA, 09220 IZTAPALAPA, IZTAPALAPA CIUDAD DE MÉXICO ENTRE PROLONGACION PLUTARCO ELIAS CALLES Y CALLE UNIVERSIDAD, CALLE CENTRAL ENTRE PROLONGACION PLUTARCO ELIAS CALLES Y	-99.0551096	19.38281881
337	DIF210201933143	Ciudad de México	Iztapalapa	Iztapalapa	CALLE AYUNTAMIENTO BARRIO SAN JOSÉ, 09000 IZTAPALAPA, IZTAPALAPA CIUDAD DE MÉXICO ENTRE CALLEJON CUAUHTÉMOC Y CALLE TEZONTLA, LA OBRA SE DESARROLLÓ EN CALLE AYUNTAMIENTO	-99.0905553	19.36357198
338	DIF210201933145	Ciudad de México	Iztapalapa	Iztapalapa	CALLE LIRIO AV. ALAMOS COLONIA CAMPESTRE POTRERO, 09637 IZTAPALAPA, IZTAPALAPA CIUDAD DE MÉXICO ENTRE CALLE DE LAS TORRES Y CALLE VIOLETA, CALLE LUIS DONALDO COLOSIO CALLE LIRIO AV. ALAMOS ENTRE CALLE DE LAS TORRES Y CALLE VI	-98.97737582	19.33006046
339	DIF210201933147	Ciudad de México	Iztapalapa	Iztapalapa	AVENIDA IGNACIO ZARAGOZA COLONIA AÑO DE JUÁREZ, 09780 IZTAPALAPA, IZTAPALAPA CIUDAD DE MÉXICO ENTRE AVENIDA REFORMA Y AVENIDA TLAHUAC, AVENIDA IGNACIO ZARAGOZA COLONIA AÑO DE JUÁREZ, CP. 09780 IZTAPALAPA, IZTAPALAPA CI	-99.07228263	19.31919186
340	DIF210201933151	Ciudad de México	Iztapalapa	Iztapalapa	AVENIDA RODOLFO USIGLI COLONIA SECTOR POPULAR, 09060 IZTAPALAPA, IZTAPALAPA CIUDAD DE MÉXICO ENTRE CALLE SUR 107A Y CALLE SUR 113A, AVENIDA AGUSTIN YAÑEZ AVENIDA RODOLFO USIGLI ENTRE CALLE SUR 107A CALLE SUR 113A Y AVENIDA AG	-99.11608467	19.36333419
341	DIF210201933152	Ciudad de México	Iztapalapa	Iztapalapa	CALLE CAMIONEROS COLONIA CHINAMPAC DE JUÁREZ, 09208 IZTAPALAPA, IZTAPALAPA CIUDAD DE MÉXICO ENTRE CALLE MANUEL ESCANDON Y EJE VIAL 7 ORIENTE GUELATAO, CALLE CAMIONEROS ENTRE CALLE MANUEL ESCANDON Y EJE VIAL 7 ORIENTE GUELAT	-99.03988009	19.37800534
342	DIF210201933153	Ciudad de México	Iztapalapa	Iztapalapa	CALLE AYUNTAMIENTO BARRIO SAN PABLO, 09000 IZTAPALAPA, IZTAPALAPA CIUDAD DE MÉXICO ENTRE CALLE LERDO Y CALLE ALDAMA, LA OBRA SE DESARROLLÓ EN CALLE AYUNTAMIENTO	-99.09132493	19.36078427



No.	FOLIO	ESTADO	MUNICIPIO	LOCALIDAD	DIRECCION	LONGITUD	LATITUD
343	DIF210201933957	Ciudad de México	Iztapalapa	Iztapalapa	AVENIDA JOSÉ LÓPEZ PORTILLO COLONIA CONSEJO AGRARISTA MEXICANO, 09760 IZTAPALAPA, IZTAPALAPA CIUDAD DE MÉXICO ENTRE CALZADA BENITO JUÁREZ Y CALLE DEL SOL, AVENIDA JOSÉ LÓPEZ PORTILLO ENTRE CALZADA BENITO JUÁREZ Y CALLE DEL	-99.05361111	19.32720302
344	DIF210201933959	Ciudad de México	Iztapalapa	Iztapalapa	AVENIDA VILLA CID COLONIA DESARROLLO URBANO QUETZALCOATL, 09700 IZTAPALAPA, IZTAPALAPA CIUDAD DE MÉXICO ENTRE CALLE VILLA SAN PEDRO Y CALLE VILLA ELOISA, AVENIDA VILLA CID COLONIA DESARROLLO URBANO QUETZALCOATL CP. 09700 IZ	-99.04076996	19.32834746
345	DIF210201933961	Ciudad de México	Iztapalapa	Iztapalapa	CALLE PAROTAS COLONIA SANTIAGO ACAHUALTEPEC 2A. AMPLIACIÓN, 09609 IZTAPALAPA, IZTAPALAPA CIUDAD DE MÉXICO ENTRE CALLE NNOPALTEPEC Y CALLE TLATLAYA, CALLE LEONA VICARIO CALLE PAROTAS ENTRE CALLE NNOPALTEPEC Y CALLE TLATLAYA CA	-99.00601916	19.34713701
346	DIF210201934029	Ciudad de México	Iztapalapa	Iztapalapa	AVENIDA DE LAS TORRES COLONIA BUENAVISTA, 09700 IZTAPALAPA, IZTAPALAPA CIUDAD DE MÉXICO ENTRE AVENIDA DE LAS MINAS Y AVENIDA SONORA, AVENIDA DE LAS TORRES ENTRE AVENIDA DE LAS MINAS Y AVENIDA SONORA COLONIA BUENAVISTA CP. 0	-99.03021853	19.33226756
347	DIF210201934030	Ciudad de México	Iztapalapa	Iztapalapa	CALLE HORTENSIA COLONIA LOS ÁNGELES, 09830 IZTAPALAPA, IZTAPALAPA CIUDAD DE MÉXICO ENTRE CALLE DEL VALLE Y EJE VIAL 8 SUR CALZADA ERMITA IZTAPALAPA, CALLE HORTENSIA ENTRE CALLE DEL VALLE Y EJE VIAL 8 SUR CALZADA ERMITA IZTA	-99.06673054	19.34471019
348	DIF210201934036	Ciudad de México	Iztapalapa	Iztapalapa	CALLE AHUEHUETES COLONIA SANTA MARTHA ACATITLA NORTE, 09140 IZTAPALAPA, IZTAPALAPA CIUDAD DE MÉXICO ENTRE CALLE OYAMELES Y CALLE SOLIDARIDAD, BRECHA JARACANDAS CALLE AHUEHUETES ENTRE CALLE OYAMELES CALLE SOLIDARIDAD Y BRECHA	-99.0048697	19.37206657
349	DIF210201934038	Ciudad de México	Iztapalapa	Iztapalapa	CALLE HERMINIO CHAVARRIA COLONIA SANTA MARÍA AZTAHUACÁN, 09570 IZTAPALAPA, IZTAPALAPA CIUDAD DE MÉXICO ENTRE CALLE FRANCISCO VILLA Y CALLE GENERAL MANUEL AVILA CAMACHO, CALLE HERMINIO CHAVARRIA ENTRE CALLE FRANCISCO VILLA Y	-99.03235313	19.35600707
350	DIF210201934041	Ciudad de México	Iztapalapa	Iztapalapa	AVENIDA ACAHUATL COLONIA CELOALLIOTLI, 09960 IZTAPALAPA, IZTAPALAPA CIUDAD DE MÉXICO ENTRE CALLE JOSE MARIA VELASCO Y AVENIDA CANAL DE CHALCO, AVENIDA ACAHUATL COLONIA CELOALLIOTLI CP. 09960 IZTAPALAPA, IZTAPALAPA CIUDAD DE	-99.07328979	19.2895886
351	DIF210201934044	Ciudad de México	Iztapalapa	Iztapalapa	CALLE COBOS BARRIO SANTA BÁRBARA, 09000 IZTAPALAPA, IZTAPALAPA CIUDAD DE MÉXICO ENTRE AVENIDA TOLTECAS Y CALLE GENERAL ANAYA, CALLE COBOS ENTRE AVENIDA TOLTECAS Y CALLE GENERAL ANAYA	-99.1021769	19.36019295
352	DIF210201926912	Ciudad de México	Iztapalapa	Iztapalapa	CALLE FINISTACHE Y DIAGONAL OLIVOS COLONIA EL MOLINO TEZONCO, 09960 IZTAPALAPA, IZTAPALAPA CIUDAD DE MÉXICO ENTRE CALLE PIÑUELAS Y CALLE CANAL DE CHALCO LEANDRO VALLE, CALLE DERECHOS DEMOCRATICOS LA OBRA SE DESARROLLA EN CALL	-99.06913728	19.29399234
353	DIF210201926916	Ciudad de México	Iztapalapa	Iztapalapa	CALLE SUBTENIENTE MARIO FERNANDO LÓPEZ PORTILLO COLONIA ESCUADRÓN 201, 09060 IZTAPALAPA, IZTAPALAPA CIUDAD DE MÉXICO ENTRE AVENIDA AGUSTIN YAÑEZ Y AVENIDA RODOLFO USIGLI, CALLE SUBTENIENTE MARIO FERNANDO LÓPEZ PORTILLO C	-99.11018315	19.36440085



No.	FOLIO	ESTADO	MUNICIPIO	LOCALIDAD	DIRECCION	LONGITUD	LATITUD
354	DIF210201927636	Ciudad de México	Iztapalapa	Iztapalapa	CALLE CAMINO DE LOS VIVEROS - SEGUNDA CERRADA DE LAS PALMAS COLONIA LOMAS ESTRELLA, 09880 IZTAPALAPA, IZTAPALAPA CIUDAD DE MÉXICO ENTRE CERRADA VIVEROS Y CALLE TERCER CERRADA DE PROGRESO, CALLE PALMAS EL PROYECTO SE REALIZARA	-99.09612905	19.3275481
355	DIF210201927645	Ciudad de México	Iztapalapa	Iztapalapa	CALLE COSECHAS CEREALES COLONIA GRANJAS ESMERALDA, 09810 IZTAPALAPA, IZTAPALAPA CIUDAD DE MÉXICO ENTRE CALLE CENTENO Y CALLE GANADEROS, CALLE ARNESES LA OBRA SE DESARROLLA EN CALLE COSECHAS CEREALES COLONIA ENTRE CALLE CENTEN	-99.11309522	19.35153404
356	DIF210201927651	Ciudad de México	Iztapalapa	Iztapalapa	CALLE CAMINO A LOS REYES - PRIVADA E - PRIVADA B PUEBLO CULHUACÁN, 09800 IZTAPALAPA, IZTAPALAPA CIUDAD DE MÉXICO ENTRE AVENIDA TLAHUAC Y CALLE CAMINO A LOS REYES, AVENIDA JOSE MARIA MORELOS EL PROYECTO SE REALIZARA EN LAS CAL	-99.10711312	19.34098846
357	DIF210201928788	Ciudad de México	Iztapalapa	Iztapalapa	CALLE MANZANARES COLONIA SAN NICOLÁS TOLENTINO, 09850 IZTAPALAPA, IZTAPALAPA CIUDAD DE MÉXICO ENTRE CALLE LAURELES Y CALLE SAN LORENZO, LA OBRA SE DESARROLLÓ EN CALLE MANZANARES	-99.08312288	19.34117857
358	DIF210201931762	Ciudad de México	Iztapalapa	Iztapalapa	CALLE MICHOACAN COLONIA CHINAMPAC DE JUÁREZ, 09208 IZTAPALAPA, IZTAPALAPA CIUDAD DE MÉXICO ENTRE CALLE SUR 27 Y CALLE SUR 29, LA OBRA SE DESARROLLA EN CALLE MICHOACAN ENTRE CALLE SUR 27 Y CALLE SUR 29 COLONIA CHINAMPAC DE	-99.06727648	19.36508564
359	DIF210201931764	Ciudad de México	Iztapalapa	Iztapalapa	CALLE 1 RA LUIS MORONES COLONIA UNIDAD VICENTE GUERRERO, 09200 IZTAPALAPA, IZTAPALAPA CIUDAD DE MÉXICO ENTRE CALLE 3RA NARCISO VALDEZ Y AVENIDA ANTONIO DÍAZ SOTO Y GAMA, LA OBRA SE DESARROLLA EN CALLE 1 RA LUIS MORONES ENT	-99.05478358	19.35976855
360	DIF210201932423	Ciudad de México	Iztapalapa	Iztapalapa	CALLE VERACRUZ COLONIA SAN MIGUEL TEOTONGO SECCIÓN PALMITAS, 09630 IZTAPALAPA, IZTAPALAPA CIUDAD DE MÉXICO ENTRE CALLE PINOS Y CALLE ROSALES, CALLE FRANCISCO VILLA CALLE VERACRUZ ENTRE CALLE PINOS CALLE ROSALES Y CALLE FRANC	-98.99146396	19.34234236
361	DIF210201932425	Ciudad de México	Iztapalapa	Iztapalapa	AVENIDA JOSÉ LÓPEZ PORTILLO COLONIA CONSEJO AGRARISTA MEXICANO, 09760 IZTAPALAPA, IZTAPALAPA CIUDAD DE MÉXICO ENTRE CALLE FLOR DE OROCALI Y CALLE EMILIANO ZAPATA, AVENIDA JOSÉ LÓPEZ PORTILLO ENTRE CALLE FLOR DE OROCALI Y C	-99.05749811	19.32256679
362	DIF210201932426	Ciudad de México	Iztapalapa	Iztapalapa	AVENIDA CAMINO A LAS MINAS COLONIA BUENAVISTA, 09700 IZTAPALAPA, IZTAPALAPA CIUDAD DE MÉXICO ENTRE CALLE PROL. SANTA ROSA Y , AVENIDA CAMINO A LAS MINAS ENTRE CALLE PROL. SANTA ROSA COLONIA BUENAVISTA CP. 09700 IZTAPALAPA	-99.02452237	19.32465448
363	DIF210201932431	Ciudad de México	Iztapalapa	Iztapalapa	CALLE G MARCELINO ABSALON PÉREZ COLONIA SANTA MARTHA ACATITLA NORTE, 09140 IZTAPALAPA, IZTAPALAPA CIUDAD DE MÉXICO ENTRE CALLE ELISA ACUÑA Y ROSSETY Y CALLE FRANCISCO CESAR MORALES, LA OBRA SE DESARROLLÓ EN CALLE G MARCELI	-99.02358727	19.3800328
364	DIF210201933176	Ciudad de México	Iztapalapa	Iztapalapa	AVENIDA ACAHUATL COLONIA CELOALLIOTLI, 09960 IZTAPALAPA, IZTAPALAPA CIUDAD DE MÉXICO ENTRE CALLE MACAHUITE Y CALLE GUACEPILL, VENIDA ACAHUATL COLONIA CELOALLIOTLI CP. 09960 IZTAPALAPA, IZTAPALAPA CIUDAD DE MÉXICO ENTRE CALL	-99.06898353	19.290387



No.	FOLIO	ESTADO	MUNICIPIO	LOCALIDAD	DIRECCION	LONGITUD	LATITUD
365	DIF210201933182	Ciudad de México	Iztapalapa	Iztapalapa	CALLE BELLAVISTA COLONIA SAN JUAN XALPA, 09850 IZTAPALAPA, IZTAPALAPA CIUDAD DE MÉXICO ENTRE CALLE ALMENDRA Y AVENIDA 11, CALLE BELLAVISTA ENTRE CALLE ALMENDRA Y AVENIDA 11 COLONIA SAN JUAN XALPA CP. 09850 IZTAPALAPA CIUDAD	-99.08467587	19.3335479
366	DIF210201933184	Ciudad de México	Iztapalapa	Iztapalapa	EJE VIAL 5 ORIENTE JAVIER ROJO GÓMEZ COLONIA SAN PEDRO, 09000 IZTAPALAPA, IZTAPALAPA CIUDAD DE MÉXICO ENTRE EJE VIAL 6 SUR AVENIDA JALISCO Y AVENIDA MICHOACÁN, LA OBRA SE DESARROLLÓ EN EJE VIAL 5 ORIENTE JAVIER ROJO GÓMEZ	-99.08176784	19.36786234
367	DIF210201933185	Ciudad de México	Iztapalapa	Iztapalapa	CALLE JOSUE ESCOBEDO Y AVENIDA ANTONIO DÍAZ SOTO Y GAMA COLONIA UNIDAD VICENTE GUERRERO, 09200 IZTAPALAPA, IZTAPALAPA CIUDAD DE MÉXICO ENTRE CALLE ALBARRADA Y AVENIDA BATALLONES ROJOS, CALLE JOSUE ESCOBEDO Y AVENIDA ANTONIO	-99.06409812	19.36060347
368	DIF210201933186	Ciudad de México	Iztapalapa	Iztapalapa	AVENIDA ALAMOS COLONIA CAMPESTRE POTRERO, 09637 IZTAPALAPA, IZTAPALAPA CIUDAD DE MÉXICO ENTRE AVENIDA DEL ROSAL Y CALLE NUBE, CALLE ADOLFO LOPEZ MATEOS AVENIDA ALAMOS ENTRE AVENIDA DEL ROSAL Y CALLE NUBE CALLE ADOLFO LOPEZ MA	-98.97369633	19.32871253
369	DIF210201933189	Ciudad de México	Iztapalapa	Iztapalapa	CALLE BELLAVISTA - AV. HIDALGO COLONIA SAN JUAN XALPA, 09850 IZTAPALAPA, IZTAPALAPA CIUDAD DE MÉXICO ENTRE CALLE UNIDAD SAN NICOLAS TOLENTINO Y CALLE ALMENDRA, CALLE BELLAVISTA AV. HIDALGO ENTRE CALLE UNIDAD SAN NICOLAS TO	-99.08849897	19.33416813
370	DIF210201933190	Ciudad de México	Iztapalapa	Iztapalapa	CALLE OCOTE COLONIA LOMAS DE ZARAGOZA, 09620 IZTAPALAPA, IZTAPALAPA CIUDAD DE MÉXICO ENTRE CALLE SAN IGNACIO Y EJE VIAL 6 SUR LAS TORRES, CALLE PORFIRIO DIAZ CALLE OCOTE ENTRE CALLE SAN IGNACIO Y EJE VIAL 6 SUR LAS TORRES CAL	-99.0007827	19.34938015
371	DIF210201933191	Ciudad de México	Iztapalapa	Iztapalapa	AVENIDA RODOLFO USIGLI COLONIA ESCUADRÓN 201, 09060 IZTAPALAPA, IZTAPALAPA CIUDAD DE MÉXICO ENTRE CALLE TENIENTE ROBERTO GOMEZ MORENO Y CALLE SUR 113A, AVENIDA AGUSTIN YAÑEZ AVENIDA RODOLFO USIGLI ENTRE CALLE TENIENTE ROBERTO	-99.11260619	19.36319225
372	DIF210201933193	Ciudad de México	Iztapalapa	Iztapalapa	AVENIDA PINTAPAN COLONIA CELOALLIOTLI, 09960 IZTAPALAPA, IZTAPALAPA CIUDAD DE MÉXICO ENTRE CALLE GUACEPIL Y CALLE PIRAÑA, AVENIDA PINTAPAN COLONIA CELOALLIOTLI, CP. 09960 IZTAPALAPA, IZTAPALAPA CIUDAD DE MÉXICO ENTRE	-99.06492762	19.29117303
373	DIF210201933195	Ciudad de México	Iztapalapa	Iztapalapa	DIAGONAL 5 ORIENTE JAVIER ROJO GÓMEZ COLONIA CENTRAL DE ABASTO, 09040 IZTAPALAPA, IZTAPALAPA CIUDAD DE MÉXICO ENTRE CALLE PORTAL DE LAS FLORES Y CALLE ESCOBILLERA, LA OBRA SE DESARROLLÓ EN DIAGONAL 5 ORIENTE JAVIER ROJO GÓM	-99.07660904	19.38158512
374	DIF210201933196	Ciudad de México	Iztapalapa	Iztapalapa	AVENIDA ANTONIO DÍAZ SOTO Y GAMA COLONIA PROGRESISTA, 09240 IZTAPALAPA, IZTAPALAPA CIUDAD DE MÉXICO ENTRE CALLE UNIVERSIDAD Y AVENIDA PLUTARCO ELÍAS CALLES, AVENIDA ANTONIO DÍAZ SOTO Y GAMA ENTRE CALLE UNIVERSIDAD Y AVENIDA	-99.06261468	19.36015838
375	DIF210201933197	Ciudad de México	Iztapalapa	Iztapalapa	CALLE MORELOS COLONIA EL VERGEL, 09880 IZTAPALAPA, IZTAPALAPA CIUDAD DE MÉXICO ENTRE CALLE AGUJAS Y PERIFERICO ANILLO PERIFERICO CANAL DE GARAY, CALLE MORELOS ENTRE CALLE AGUJAS Y PERIFERICO ANILLO PERIFERICO CANAL DE GARAY	-99.07978429	19.317548



No.	FOLIO	ESTADO	MUNICIPIO	LOCALIDAD	DIRECCION	LONGITUD	LATITUD
376	DIF210201934047	Ciudad de México	Iztapalapa	Iztapalapa	AVENIDA DE LAS TORRES COLONIA BUENAVISTA, 09700 IZTAPALAPA, IZTAPALAPA CIUDAD DE MÉXICO ENTRE AVENIDA SAN MIGUEL Y CALLE CERRO AZUL, AVENIDA DE LAS TORRES ENTRE AVENIDA SAN MIGUEL Y CALLE CERRO AZUL COLONIA BUENAVISTA CP. 0	-99.02923077	19.32884971
377	DIF210201934060	Ciudad de México	Iztapalapa	Iztapalapa	AVENIDA ALAMOS COLONIA CAMPESTRE POTRERO, 09637 IZTAPALAPA, IZTAPALAPA CIUDAD DE MÉXICO ENTRE CALLE CEDRO Y CALLE PALMA, CALLE BONZA AVENIDA ALAMOS ENTRE CALLE CEDRO Y CALLE PALMA CALLE BONZA COLONIA CAMPESTRE POTRERO CP. 096	-98.97504766	19.32916068
378	DIF210201934062	Ciudad de México	Iztapalapa	Iztapalapa	CALLE IGNACIO COMONFORT BARRIO SAN IGNACIO, 09000 IZTAPALAPA, IZTAPALAPA CIUDAD DE MÉXICO ENTRE CALLE PORFIRIO DÍAZ Y EJE VIAL 8 SUR CALZADA ERMITA IZTAPALAPA, CALLE IGNACIO COMONFORT ENTRE CALLE PORFIRIO DÍAZ Y EJE VIAL 8	-99.09343291	19.35858594
379	DIF210201934063	Ciudad de México	Iztapalapa	Iztapalapa	AVENIDA DE LAS TORRES COLONIA BUENAVISTA, 09700 IZTAPALAPA, IZTAPALAPA CIUDAD DE MÉXICO ENTRE CALLE TEZONTLE Y CALLE AHUEHUETES, AVENIDA DE LAS TORRES ENTRE CALLE TEZONTLE Y CALLE AHUEHUETES COLONIA BUENAVISTA CP. 09700 ALC	-99.02834679	19.32490435
380	DIF210201934068	Ciudad de México	Iztapalapa	Iztapalapa	CALLE HERMINIO CHAVARRIA COLONIA SANTA MARÍA AZTAHUACÁN, 09570 IZTAPALAPA, IZTAPALAPA CIUDAD DE MÉXICO ENTRE CALLE GENERAL AVILA CAMACHO Y CALLE CIRCUNVALACIÓN, CALLE HERMINIO CHAVARRIA ENTRE CALLE GENERAL AVILA CAMACHO Y C	-99.02743501	19.35514536
381	DIF210201934069	Ciudad de México	Iztapalapa	Iztapalapa	AVENIDA ACAHUATL COLONIA CELOALLIOTLI, 09960 IZTAPALAPA, IZTAPALAPA CIUDAD DE MÉXICO ENTRE CALLE MACAHUITE Y CALLE JOSE MARIA VELASCO, AVENIDA ACAHUATL COLONIA CELOALLIOTLI CP. 09960 IZTAPALAPA, IZTAPALAPA CIUDAD DE MÉXICO	-99.07141584	19.28992872
382	DIF210201926944	Ciudad de México	Iztapalapa	Iztapalapa	CALLE PRIVADA CRUCES - CERRADA CUAUHTEMOC PUEBLO SAN JUANICO NEXTIPAC, 09400 IZTAPALAPA, IZTAPALAPA CIUDAD DE MÉXICO ENTRE CALLE PRIVADA 5 DE MAYO Y CALZADA SAN JUANICO, CALLE CUAUHTEMOC EL PROYECTO SE REALIZARA EN LAS CALLES	-99.11856276	19.37374989
383	DIF210201926956	Ciudad de México	Iztapalapa	Iztapalapa	CALLE INDEPENDENCIA PUEBLO SAN JUANICO NEXTIPAC, 09400 IZTAPALAPA, IZTAPALAPA CIUDAD DE MÉXICO ENTRE EJE VIAL 6 SUR CARDIOLOGOS Y CALLE TRABAJADORAS SOCIALES, CALLE INDEPENDENCIA PUEBLO SAN JUANICO NEXTIPAC, CP. 09400	-99.11650945	19.37415486
384	DIF210201926962	Ciudad de México	Iztapalapa	Iztapalapa	CALLE GENERAL RADAMES GAXIOLA ANDRADE JORGE ENCISO TENIENTE JORGE ESPINOZA GAVILA Y TENIENTE JAVIER MARTINEZ VALLE COLONIA ESCUADRÓN 201, 09060 IZTAPALAPA, IZTAPALAPA CIUDAD DE MÉXICO ENTRE CALLE RODOLFO USIGLI Y EJE VIAL 8 SUR	-99.1133214	19.36116848
385	DIF210201927665	Ciudad de México	Iztapalapa	Iztapalapa	CALLE SAN MATEO - DEL CALVARIO - MISION - LUCERO COLONIA EL SANTUARIO - AMPLIACION EL SANTUARIO, 09829 IZTAPALAPA, IZTAPALAPA CIUDAD DE MÉXICO ENTRE CALLEJON DEL CALVARIO Y CALLE SAN MATEO, CALLE LUCERO EL PROYECTO SE REALIZA	-99.09255785	19.35217415
386	DIF210201927671	Ciudad de México	Iztapalapa	Iztapalapa	CALLE AGRICULTORES CAMPESINOS GANJEROS, SILOS COLONIA LOS CIPRESES, 09810 IZTAPALAPA, IZTAPALAPA CIUDAD DE MÉXICO ENTRE CALLE ARNESES Y CALLE GANADEROS, EJE VIAL 8 SUR CALZ. ERMITA IZTAPALAPA LA OBRA SE DESARROLLA EN CALLE AG	-99.10909837	19.35250589



No.	FOLIO	ESTADO	MUNICIPIO	LOCALIDAD	DIRECCION	LONGITUD	LATITUD
387	DIF210201927677	Ciudad de México	Iztapalapa	Iztapalapa	CALLE HALO - ATARDECER - ARCOIRIS - CREPUSCULO - HIDALGO - CALLE SIN NOMBRE COLONIA VALLE DE LUCES, 09800 IZTAPALAPA, IZTAPALAPA CIUDAD DE MÉXICO ENTRE AVENIDA 5 DE MAYO Y AVENIDA JOSE MARIA MORELOS, CALLE CAMINO LOS REYES - RA	-99.10311178	19.33939707
388	DIF210201927679	Ciudad de México	Iztapalapa	Iztapalapa	CERRADA ARROYO TLÁLOC CERRADA VAQUEROS XOLOTL, QUETZATCOATL, CACAMA COLONIA ESTRELLA DEL SUR, 09820 IZTAPALAPA, IZTAPALAPA CIUDAD DE MÉXICO ENTRE CAMINO ANTIGUO A CULHUACÁN Y CALLE NEZAHUALPILLI, LA OBRA SE DESARROLLA EN CE	-99.10220713	19.34953697
389	DIF210201928800	Ciudad de México	Iztapalapa	Iztapalapa	CIRCUITO BAHAMAS LESBOS BLVR CAPRI 4TA CDA CAPRI COLONIA LOMAS ESTRELLA, 09890 IZTAPALAPA, IZTAPALAPA CIUDAD DE MÉXICO ENTRE AVENIDA HIDALGO Y AVENIDA TLAHUAC, CIRCUITO BAHAMAS LA OBRA SE DESARROLLA EN CIRCUITO BAHAMAS LESBOS	-99.09336725	19.3248937
390	DIF210201932496	Ciudad de México	Iztapalapa	Iztapalapa	AVENIDA DE LAS TORRES COLONIA BUENAVISTA, 09700 IZTAPALAPA, IZTAPALAPA CIUDAD DE MÉXICO ENTRE PROLONGACION SANTA LUCIA Y CALLE PINOS, AVENIDA DE LAS TORRES ENTRE PROLONGACION SANTA LUCIA Y CALLE PINOS COLONIA BUENAVISTA, CP	-99.02870131	19.3274031
391	DIF210201932502	Ciudad de México	Iztapalapa	Iztapalapa	AVENIDA DE LAS TORRES COLONIA BUENAVISTA, 09700 IZTAPALAPA, IZTAPALAPA CIUDAD DE MÉXICO ENTRE CALLE CERRO DE LA ESTRELLA Y CALLE ABEDULES, AVENIDA DE LAS TORRES ENTRE CALLE CERRO DE LA ESTRELLA Y CALLE ABEDULES COLONIA BUEN	-99.02811961	19.32530041
392	DIF210201932523	Ciudad de México	Iztapalapa	Iztapalapa	CALLE AHUEHUETES COLONIA SANTA MARTHA ACATITLA NORTE, 09140 IZTAPALAPA, IZTAPALAPA CIUDAD DE MÉXICO ENTRE CALLE VENUSTIANO CARRANZA Y CALLE SOLIDARIDAD, LA OBRA SE DESARROLLÓ EN CALLE AHUEHUETES	-99.00951989	19.37331682
393	DIF210201932524	Ciudad de México	Iztapalapa	Iztapalapa	CALLE JACARANDAS COLONIA SAN MIGUEL TEOTONGO SECCIÓN GUADALUPE, 09630 IZTAPALAPA, IZTAPALAPA CIUDAD DE MÉXICO ENTRE CALLE GERANIO Y CALLE PENSAMIENTO, CALLE CARRIL CALLE JACARANDAS ENTRE CALLE GERANIO CALLE PENSAMIENTO Y CALL	-98.98515903	19.33837473
394	DIF210201932525	Ciudad de México	Iztapalapa	Iztapalapa	AVENIDA GANADEROS COLONIA GRANJAS ESMERALDA - PROGRESO DEL SUR, 09810 IZTAPALAPA, IZTAPALAPA CIUDAD DE MÉXICO ENTRE CALLE CENTENO Y CALLE PAJARES, AVENIDA GANADEROS COLONIAS GRANJAS ESMERALDA Y PROGRESO DEL SUR CP. 09810 I	-99.11493646	19.35014723
395	DIF210201932530	Ciudad de México	Iztapalapa	Iztapalapa	CALLE AHUEHUETES COLONIA SANTA MARTHA ACATITLA NORTE, 09140 IZTAPALAPA, IZTAPALAPA CIUDAD DE MÉXICO ENTRE CALLE PINOS Y CALLE OYAMELES, LA OBRA SE DESARROLLÓ EN CALLE AHUEHUETES	-99.00722674	19.37273515
396	DIF210201933245	Ciudad de México	Iztapalapa	Iztapalapa	CALLE MORELOS COLONIA EL VERGEL, 09880 IZTAPALAPA, IZTAPALAPA CIUDAD DE MÉXICO ENTRE CALLE AGUJAS Y CALLE PERICO, CALLE MORELOS ENTRE CALLE AGUJAS Y CALLE PERICO COLONIA EL VERGEL CP. 09880 IZTAPALAPA CIUDAD DE MÉXICO	-99.0819279	19.31777766
397	DIF210201933262	Ciudad de México	Iztapalapa	Iztapalapa	AVENIDA DE LAS MINAS COLONIA BUENAVISTA, 09700 IZTAPALAPA, IZTAPALAPA CIUDAD DE MÉXICO ENTRE CALLE REFORMA POLÍTICA Y CALLE FORTALEZA DE SAN CARLO, AVENIDA DE LAS MINAS ENTRE CALLE REFORMA POLÍTICA Y CALLE FORTALEZA DE SAN	-99.02956407	19.3343556



No.	FOLIO	ESTADO	MUNICIPIO	LOCALIDAD	DIRECCION	LONGITUD	LATITUD
398	DIF210201933263	Ciudad de México	Iztapalapa	Iztapalapa	CALLE PAROTAS 1RA CDA. PAROTAS, 2DA CDA. PAROTAS COLONIA SANTIAGO ACAHUALTEPEC 2A. AMPLIACIÓN, 09609 IZTAPALAPA, IZTAPALAPA CIUDAD DE MÉXICO ENTRE CALLE TLATLAYA Y EJE VIAL 6 SUR LAS TORRES, CALLE OCTAVIO SENTIES CALLE PAROT	-99.00563292	19.3491375
399	DIF210201933265	Ciudad de México	Iztapalapa	Iztapalapa	AVENIDA IGNACIO MARÍA BARRERA COLONIA EL ROSARIO, 09930 IZTAPALAPA, IZTAPALAPA CIUDAD DE MÉXICO ENTRE CALLE GARDENIAS Y CALLE GLADIOLAS, AVENIDA IGNACIO MARÍA BARRERA COLONIA EL ROSARIO, CP. 09930 IZTAPALAPA, IZTAPALAPA	-99.06596775	19.30074438
400	DIF210201934105	Ciudad de México	Iztapalapa	Iztapalapa	AVENIDA ALAMOS COLONIA CAMPESTRE POTRERO, 09637 IZTAPALAPA, IZTAPALAPA CIUDAD DE MÉXICO ENTRE CALLE BONZA Y CALLE ADOLFO LOPEZ MATEOS, CALLE DE LAS TORRES AVENIDA ALAMOS ENTRE CALLE BONZA Y CALLE ADOLFO LOPEZ MATEOS CALLE DE	-98.9737017	19.32875303
401	DIF210201934110	Ciudad de México	Iztapalapa	Iztapalapa	CALLE COBOS BARRIO SANTA BÁRBARA, 09000 IZTAPALAPA, IZTAPALAPA CIUDAD DE MÉXICO ENTRE AVENIDA TOLTECAS Y BRECHA GENERAL ANAYA, CALLE COBOS ENTRE AVENIDA TOLTECAS Y BRECHA GENERAL ANAYA BARRIO SANTA BÁRBARA CP. 09000 IZTAPALAPA	-99.10196658	19.36008481
402	DIF210201934111	Ciudad de México	Iztapalapa	Iztapalapa	PASAJE EJE 6 SUR LAS TORRES COLONIA SANTIAGO ACAHUALTEPEC 1RA. AMPLIACIÓN, 09608 IZTAPALAPA, IZTAPALAPA CIUDAD DE MÉXICO ENTRE CALLE 5 DE MAYO Y CALLE SANTA CRUZ, CALLE BENITO JUAREZ PASAJE EJE 6 SUR LAS TORRES ENTRE CALLE 5	-99.0056674	19.34992058
403	DIF210201934140	Ciudad de México	Iztapalapa	Iztapalapa	CALLE RÍO NILO COLONIA PUENTE BLANCO, 09770 IZTAPALAPA, IZTAPALAPA CIUDAD DE MÉXICO ENTRE CALLE RÍO PERITAS Y CALLE JESUS GARIBAY, CALLE RÍO NILO ENTRE CALLE RÍO PERITAS Y CALLE JESÚS GARIBAY COLONIA PUENTE BLANCO CP. 097	-99.06496189	19.32523883
404	DIF210201926996	Ciudad de México	Iztapalapa	Iztapalapa	CALLE TAQUIGRAFOS - SECRETARIAS - PERIODISTAS - PEDAGOGOS - OFTALMOLOGOS - BIBLIOTECARIOS COLONIA SAN JOSÉ ACULCO, 09410 IZTAPALAPA, IZTAPALAPA CIUDAD DE MÉXICO ENTRE CALLE ANALISTAS Y EJE VIAL 5 SUR SANTA MARIA LA PURISIMA, CA	-99.09911588	19.37801467
405	DIF210201927000	Ciudad de México	Iztapalapa	Iztapalapa	CALLE FRESNO ALAMO, PARAISO, CIPRES, ENCINO, CEDRO, ALCANFOR COLONIA EL MOLINO TEZONCO, 09960 IZTAPALAPA, IZTAPALAPA CIUDAD DE MÉXICO ENTRE AVENIDA AV. BENITO JUAREZ Y CALLE AYACAHUITE, CALLE OCOTE LA OBRA SE DESARROLLA EN CA	-99.06697773	19.29675432
406	DIF210201927039	Ciudad de México	Iztapalapa	Iztapalapa	CALLE INDEPENDENCIA LABORISTAS VALENCIA 2DO C/JON INDEPENDENCIA ALFAYUCAN Y NORMANDIA COLONIA ZACAHUITZCO, 09440 IZTAPALAPA, IZTAPALAPA CIUDAD DE MÉXICO ENTRE EJE VIAL 6 SUR PLAYA DE LA CUESTA Y CALLE EMILIO CARRANZA, LA OBR	-99.13238053	19.37531019
407	DIF210201927041	Ciudad de México	Iztapalapa	Iztapalapa	CALLE EMILIANO ZAPATA, RIO ELBA, RIO RHIN. RIO BRAVO COLONIA VALLE DE SAN LORENZO, 09970 IZTAPALAPA, IZTAPALAPA CIUDAD DE MÉXICO ENTRE CALLE RIO TUXPAN Y CALLE CHIMALPOPOCA, CALLE RIO GANGES LA OBRA SE DESARROLLA EN CALLE EM	-99.07497348	19.2979858
408	DIF210201927042	Ciudad de México	Iztapalapa	Iztapalapa	PROLONGACION REAL DEL MONTE FELIPE ÁNGELES, PRIVADA FELIPE ÁNGELES Y CHICOMOSTOC COLONIA APATLACO, 09430 IZTAPALAPA, IZTAPALAPA CIUDAD DE MÉXICO ENTRE CALLE CARDIÓLOGOS Y CALLE ANTROPÓLOGOS, AVENIDA CANAL DE APATLACO LA OBRA	-99.11662995	19.37902793



No.	FOLIO	ESTADO	MUNICIPIO	LOCALIDAD	DIRECCION	LONGITUD	LATITUD
409	DIF210201927043	Ciudad de México	Iztapalapa	Iztapalapa	CALLE ING CIVILES ING ELECTRICISTAS FILOSOFOS ING MECANICOS AV MEXICO Y KENNEDY COLONIA JARDINES DE CHURUBUSCO, 09410 IZTAPALAPA, IZTAPALAPA CIUDAD DE MÉXICO ENTRE CALLE ING TOPOGRAFOS Y CIRCUITO INTERIOR AV RIO CHURUBUSCO, CAL	-99.10611857	19.37397546
410	DIF210201927744	Ciudad de México	Iztapalapa	Iztapalapa	CALLE AGUSTIN MELGAR COLONIA LOMAS DE ZARAGOZA, 09620 IZTAPALAPA, IZTAPALAPA CIUDAD DE MÉXICO ENTRE EJE VIAL 8 SUR CALZ. ERMITA IZTAPALAPA Y AVENIDA SANTIAGO, CALLE EMILIANO ZAPATA LA OBRA SE DESARROLLA EN CALLE AGUSTIN MELG	-99.00152225	19.35573324
411	DIF210201928116	Ciudad de México	Tláhuac	Tláhuac	CALLE MAGDALENO DE ITA INTERIOR SN COLONIA LA CONCHITA ZAPOTITLÁN, 13360 TLÁHUAC, TLÁHUAC CIUDAD DE MÉXICO ENTRE AVENIDA TLÁHUAC Y CALLE TEÓFILO NORE, CALLE SAN MIGUEL ATENCO EN LA CALLE SE ENCUENTRA LA JUNATA DISTRITAL 09 DE	-99.03783176	19.29470054
412	DIF210201928119	Ciudad de México	Tláhuac	Tláhuac	CALLE MAGDALENO DE ITA INTERIOR SN COLONIA LA CONCHITA ZAPOTITLÁN, 13360 TLÁHUAC, TLÁHUAC CIUDAD DE MÉXICO ENTRE AVENIDA TLÁHUAC Y CALLE TEÓFILO NORTE, CALLE SAN MIGUEL ATENCO EN LA CALLE SE ENCUENTRA LA JUNTA DISTRITAL 09 DE	-99.03782103	19.29463978
413	DIF210201928127	Ciudad de México	Tláhuac	Tláhuac	CALLE MAGDALENO DE ITA INTERIOR SN COLONIA LA CONCHITA ZAPOTITLÁN, 13360 TLÁHUAC, TLÁHUAC CIUDAD DE MÉXICO ENTRE AVENIDA TLÁHUAC Y CALLE TEÓFILO NORE, CALLE SAN MIGUEL ATENCO EN LA CALLE SE ENCUENTRA LA JUNTA DISTRITAL 09 DE	-99.03779957	19.29477142
414	DIF210201928130	Ciudad de México	Tláhuac	Tláhuac	CALLE MAGDALENO DE ITA INTERIOR SN COLONIA LA CONCHITA ZAPOTITLÁN, 13360 TLÁHUAC, TLÁHUAC CIUDAD DE MÉXICO ENTRE CALLE TEÓFILO NORE Y CALLE LUCIANO BECERRA, CALLE ADOLFO UNDA LA CALLE SE ENCUENTRA A UNA CUADRA DE INSTITUTO NA	-99.03827061	19.29039102
415	DIF210201928848	Ciudad de México	Iztapalapa	Iztapalapa	CALLE DE LOS OLIVOS COLONIA SAN NICOLÁS TOLENTINO, 09850 IZTAPALAPA, IZTAPALAPA CIUDAD DE MÉXICO ENTRE CALLE BILBAO Y CALLE EL EJE, CALLE DE LOS OLIVOS COLONIA SAN NICOLÁS TOLENTINO ENTRE CALLE BILBAO Y CALLE EL EJE, CP. 09	-99.08744567	19.32972229
416	DIF210201928851	Ciudad de México	Iztapalapa	Iztapalapa	AVENIDA 11 COLONIA EL VERGEL, 09880 IZTAPALAPA, IZTAPALAPA CIUDAD DE MÉXICO ENTRE CALLE MORELOS Y CERRADA HECTOR ORTIZ, CALLE AGUJAS LA OBRA SE DESARROLLA EN AVENIDA 11 ENTRE CALLE MORELOS Y CERRADA HECTOR ORTIZ CALLE AGUJAS	-99.084726	19.3164704
417	DIF210201932533	Ciudad de México	Iztapalapa	Iztapalapa	CALLE IGNACIO COMONFORT BARRIO SAN LUCAS, 09000 IZTAPALAPA, IZTAPALAPA CIUDAD DE MÉXICO ENTRE CALLE GENERAL ANAYA Y CERRADA COMONFORT, CALLE IGNACIO COMONFORT ENTRE CALLE GENERAL ANAYA Y CERRADA COMONFORT BARRIO SAN LUCAS C	-99.09807314	19.35978926
418	DIF210201932535	Ciudad de México	Iztapalapa	Iztapalapa	AVENIDA GANADEROS COLONIA MINERVA - LOS CIPRESES, 09810 IZTAPALAPA, IZTAPALAPA CIUDAD DE MÉXICO ENTRE EJE VIAL 3 ORIENTE PROLONGACIÓN ARNESES Y CALLE SUR 127, AVENIDA GANADEROS COLONIA MINERVA LOS CIPRESES, CP. 09810	-99.10948982	19.34970447
419	DIF210201932542	Ciudad de México	Iztapalapa	Iztapalapa	AVENIDA GANADEROS COLONIA SANTA ISABEL INDUSTRIAL, 09820 IZTAPALAPA, IZTAPALAPA CIUDAD DE MÉXICO ENTRE CALLE SUR 129 Y AVENIDA TLAHUAC, AVENIDA GANADEROS COLONIA SANTA ISABEL INDUSTRIAL CP. 09820 IZTAPALAPA IZTAPALAPA CIUD	-99.1069009	19.34940507



No.	FOLIO	ESTADO	MUNICIPIO	LOCALIDAD	DIRECCION	LONGITUD	LATITUD
420	DIF210201932543	Ciudad de México	Iztapalapa	Iztapalapa	AVENIDA DE LAS TORRES COLONIA BUENAVISTA, 09700 IZTAPALAPA, IZTAPALAPA CIUDAD DE MÉXICO ENTRE CALLE LOMA ALTA Y CALLE DE LA ROSA, AVENIDA DE LAS TORRES ENTRE CALLE LOMA ALTA Y CALLE DE LA ROSA COLONIA BUENAVISTA CP. 09700 I	-99.02751509	19.32307254
421	DIF210201932544	Ciudad de México	Iztapalapa	Iztapalapa	CALLE AHUEHUETES COLONIA SANTA MARTHA ACATITLA NORTE, 09140 IZTAPALAPA, IZTAPALAPA CIUDAD DE MÉXICO ENTRE CALLE SOLIDARIDAD Y CALLE PIRULES, LA OBRA SE DESARROLLÓ EN CALLE AHUEHUETES	-99.00826289	19.3730547
422	DIF210201932548	Ciudad de México	Iztapalapa	Iztapalapa	AVENIDA CORONEL BENITO S. ZENEA Y CALLE GENERAL PABLO GARCÍA COLONIA JUAN ESCUTIA, 09100 IZTAPALAPA, IZTAPALAPA CIUDAD DE MÉXICO ENTRE CALZADA IGNACIO ZARAGOZA Y AVENIDA TEXCOCO, CALLE GENERAL DOMINGO ARELLANO DE RAMÍREZ AVEN	-99.04455828	19.39180905
423	DIF210201932549	Ciudad de México	Iztapalapa	Iztapalapa	AVENIDA BENITO JUAREZ COLONIA EL TRIÁNGULO, 09769 IZTAPALAPA, IZTAPALAPA CIUDAD DE MÉXICO ENTRE BRECHA PUERTO ARISTA Y CALLE PUERTO DE ORO, AVENIDA BENITO JUAREZ ENTRE BRECHA PUERTO ARISTA Y CALLE PUERTO DE ORO COLONIA EL T	-99.04801489	19.31789106
424	DIF210201932550	Ciudad de México	Iztapalapa	Iztapalapa	AVENIDA GANADEROS COLONIA VALLE DEL SUR, 09819 IZTAPALAPA, IZTAPALAPA CIUDAD DE MÉXICO ENTRE AVENIDA CANAL NACIONAL Y CALLE COSECHAS, AVENIDA GANADEROS COLONIA VALLE DEL SUR CP. 09819 IZTAPALAPA IZTAPALAPA CIUDAD DE MÉXICO	-99.11595256	19.35014125
425	DIF210201932551	Ciudad de México	Iztapalapa	Iztapalapa	CALLE AHUEHUETES COLONIA SANTA MARTHA ACATITLA NORTE, 09140 IZTAPALAPA, IZTAPALAPA CIUDAD DE MÉXICO ENTRE CALLE PIRULES Y PROLONGACION OCTAVIO PAZ, LA OBRA SE DESARROLLÓ EN CALLE AHUEHUETES	-99.00558477	19.37238364
426	DIF210201932553	Ciudad de México	Iztapalapa	Iztapalapa	CALLE PACHICALCO BARRIO SAN IGNACIO, 09000 IZTAPALAPA, IZTAPALAPA CIUDAD DE MÉXICO ENTRE EJE VIAL 6 SUR TRABAJADORAS SOCIALES Y CALLE 5 DE MAYO, CALLE PACHICALCO ENTRE EJE VIAL 6 SUR TRABAJADORAS SOCIALES Y CALLE 5 DE MAYO	-99.09444464	19.36513322
427	DIF210201932554	Ciudad de México	Iztapalapa	Iztapalapa	CALLE GENERAL PABLO GARCÍA COLONIA JUAN ESCUTIA, 09100 IZTAPALAPA, IZTAPALAPA CIUDAD DE MÉXICO ENTRE CALLE GENERAL FRANCISCO LEYVA Y AVENIDA GENERAL JUAN CRISÓSTOMO BONILLA, CALLE GENERAL PABLO GARCÍA ENTRE CALLE GENERAL FR	-99.03775369	19.38794802
428	DIF210201932555	Ciudad de México	Iztapalapa	Iztapalapa	CALLE AHUEHUETES COLONIA SANTA MARTHA ACATITLA NORTE, 09140 IZTAPALAPA, IZTAPALAPA CIUDAD DE MÉXICO ENTRE CALLE OYAMELES Y PROLONGACION OCTAVIO PAZ, LA OBRA SE DESARROLLÓ EN CALLE AHUEHUETES	-99.00570941	19.37235587
429	DIF210201932591	Ciudad de México	Iztapalapa	Iztapalapa	AVENIDA GENERAL ANTONIO DE LEÓN COLONIA TEPALCATES, 09210 IZTAPALAPA, IZTAPALAPA CIUDAD DE MÉXICO ENTRE CALZADA IGNACIO ZARAGOZA Y PRIVADA GUADALUPE VICTORIA, AVENIDA GENERAL ANTONIO DE LEÓN ENTRE CALZADA IGNACIO ZARAGOZA Y	-99.04843035	19.39095437
430	DIF210201932592	Ciudad de México	Iztapalapa	Iztapalapa	AVENIDA RODOLFO USIGLI COLONIA SECTOR POPULAR, 09060 IZTAPALAPA, IZTAPALAPA CIUDAD DE MÉXICO ENTRE CALLE SUR 109 Y CALLE SUR 109 A, LA OBRA SE DESARROLLÓ EN AVENIDA RODOLFO USIGLI	-99.11667075	19.36356561



No.	FOLIO	ESTADO	MUNICIPIO	LOCALIDAD	DIRECCION	LONGITUD	LATITUD
431	DIF210201933295	Ciudad de México	Iztapalapa	Iztapalapa	AVENIDA DE LAS MINAS COLONIA BUENAVISTA, 09700 IZTAPALAPA, IZTAPALAPA CIUDAD DE MÉXICO ENTRE CALLE SANTA ROSA Y CALLE ALUMNOS, AVENIDA DE LAS MINAS ENTRE CALLE SANTA ROSA Y CALLE ALUMNOS COLONIA BUENAVISTA CP. 09700 ALCALDÍ	-99.02495536	19.32860405
432	DIF210201933298	Ciudad de México	Iztapalapa	Iztapalapa	CALLE ALISA ACUÑA ROSSETY COLONIA SANTA MARTHA ACATITLA NORTE, 09140 IZTAPALAPA, IZTAPALAPA CIUDAD DE MÉXICO ENTRE CALLE EUGENIO AVIÑA Y AVENIDA TEXCOCO, CALLE ZACAN CALLE ALISA ACUÑA ROSSETY ENTRE CALLE EUGENIO AVIÑA Y AVEN	-99.02310948	19.37998388
433	DIF210201933300	Ciudad de México	Iztapalapa	Iztapalapa	AVENIDA CAMINO DE LAS MINAS COLONIA BUENAVISTA, 09700 IZTAPALAPA, IZTAPALAPA CIUDAD DE MÉXICO ENTRE CERRADA PRIMAVERA Y CALLE CERRO FLORIDO, AVENIDA CAMINO DE LAS MINAS ENTRE CERRADA PRIMAVERA Y CALLE CERRO FLORIDO COLONIA	-99.02425415	19.32498015
434	DIF210201933328	Ciudad de México	Iztapalapa	Iztapalapa	AVENIDA RODOLFO USIGLI COLONIA SECTOR POPULAR, 09060 IZTAPALAPA, IZTAPALAPA CIUDAD DE MÉXICO ENTRE CALLE SUR 107A Y CALLE SUR 101A, CIRCUITO INTERIOR AVENIDA RÍO CHURUBUSCO AVENIDA RODOLFO USIGLI ENTRE CALLE SUR 107A CALLE SU	-99.11790994	19.36773823
435	DIF210201933329	Ciudad de México	Iztapalapa	Iztapalapa	CALLE QUETZAL COLONIA EL PARAÍSO, 09230 IZTAPALAPA, IZTAPALAPA CIUDAD DE MÉXICO ENTRE CALLE BATALLA DE OJITOS Y CALLE BATALLON LIJERO DE TOLUCA, CALLE LUIS ECHEVERRIA CALLE QUETZAL ENTRE CALLE BATALLA DE OJITOS Y CALLE BATALL	-99.03529535	19.37692505
436	DIF210201934152	Ciudad de México	Iztapalapa	Iztapalapa	AVENIDA RODOLFO USIGLI COLONIA ESCUADRÓN 201, 09060 IZTAPALAPA, IZTAPALAPA CIUDAD DE MÉXICO ENTRE CALLE SUR 113A Y CALLE ROBERTO GÓMEZ MORENO, AVENIDA AGUSTIN YAÑEZ AVENIDA RODOLFO USIGLI ENTRE CALLE SUR 113A CALLE ROBERTO GÓ	-99.11322097	19.36325856
437	DIF210201934164	Ciudad de México	Iztapalapa	Iztapalapa	EJE VIAL 5 ORIENTE JAVIER ROJO GÓMEZ COLONIA LEYES DE REFORMA 3A SECCIÓN, 09310 IZTAPALAPA, IZTAPALAPA CIUDAD DE MÉXICO ENTRE CALLE BATALLA DE CASA BLANCA Y AVENIDA CANAL DEL MORAL, EJE VIAL 5 ORIENTE JAVIER ROJO GÓMEZ ENTR	-99.0772932	19.37884539
438	DIF210201934165	Ciudad de México	Iztapalapa	Iztapalapa	AVENIDA IGNACIO MARÍA BARRERA COLONIA EL ROSARIO, 09930 IZTAPALAPA, IZTAPALAPA CIUDAD DE MÉXICO ENTRE CALLE GLADIOLAS Y CALLE CAOBA, AVENIDA IGNACIO MARÍA BARRERA COLONIA EL ROSARIO CP. 09930 IZTAPALAPA, IZTAPALAPA CIUDAD D	-99.06598461	19.29778706
439	DIF210201934167	Ciudad de México	Iztapalapa	Iztapalapa	CALLE BENITO JUÁREZ COLONIA EL MOLINO TEZONCO, 09960 IZTAPALAPA, IZTAPALAPA CIUDAD DE MÉXICO ENTRE CALLE AYACAHUITE Y CALLE ROSALITA, CALLE BENITO JUÁREZ ENTRE CALLE AYACAHUITE Y CALLE ROSALITA COLONIA EL MOLINO TEZONCO, CP	-99.0661913	19.29659513
440	DIF210201934169	Ciudad de México	Iztapalapa	Iztapalapa	AVENIDA RODOLFO USIGLI COLONIA ESCUADRÓN 201, 09060 IZTAPALAPA, IZTAPALAPA CIUDAD DE MÉXICO ENTRE CALLE GENERAL RADAMES GAXIOLA ANDRADE Y EJE VIAL 3 ORIENTE AVENIDA 5, CALLE ATANASIO G. SARABIA AVENIDA RODOLFO USIGLI ENTRE CA	-99.11087539	19.36252708
441	DIF210201934170	Ciudad de México	Iztapalapa	Iztapalapa	EJE VIAL 5 ORIENTE JAVIER ROJO GÓMEZ BARRIO SAN PEDRO, 09000 IZTAPALAPA, IZTAPALAPA CIUDAD DE MÉXICO ENTRE EJE VIAL 6 SUR AVENIDA JALISCO Y BRECHA IGNACIO ALLENDE, EJE VIAL 5 ORIENTE JAVIER ROJO GÓMEZ BARRIO SAN PEDRO,	-99.08293147	19.36472398



No.	FOLIO	ESTADO	MUNICIPIO	LOCALIDAD	DIRECCION	LONGITUD	LATITUD
442	DIF210201934180	Ciudad de México	Iztapalapa	Iztapalapa	CALLE PABLO GARCÍA COLONIA JUAN ESCUTIA, 09100 IZTAPALAPA, IZTAPALAPA CIUDAD DE MÉXICO ENTRE CALLE DOMINGO ARELLANO DE RAMÍREZ Y CALLE GENERAL FRANCISCO LEYVA, CALLE PABLO GARCÍA ENTRE CALLE DOMINGO ARELLANO DE RAMÍREZ Y CA	-99.04035864	19.3893787
443	DIF210201934183	Ciudad de México	Iztapalapa	Iztapalapa	CALLE ALFONSO TORO COLONIA SECTOR POPULAR, 09060 IZTAPALAPA, IZTAPALAPA CIUDAD DE MÉXICO ENTRE DIAGONAL 2 ORIENTE CALZADA DE LA VIGA Y CALLE SUR 101B, AVENIDA AGUSTIN YAÑEZ CALLE ALFONSO TORO ENTRE DIAGONAL 2 ORIENTE CALZADA	-99.12069709	19.368054
444	DIF210201934185	Ciudad de México	Iztapalapa	Iztapalapa	EJE VIAL 6 SUR LAS TORRES COLONIA SAN MIGUEL TEOTONGO SECCIÓN RANCHITO, 09630 IZTAPALAPA, IZTAPALAPA CIUDAD DE MÉXICO ENTRE CALLE LAZARO CARDENAS Y CALLE AUTOPISTA MEXICO-PUEBLA, CALLE 5 DE MAYO EJE VIAL 6 SUR LAS TORRES ENTR	-98.98547744	19.34609828
445	DIF210201934186	Ciudad de México	Iztapalapa	Iztapalapa	CALLE REVOLUCIÓN COLONIA TEPALCATES, 09210 IZTAPALAPA, IZTAPALAPA CIUDAD DE MÉXICO ENTRE CALLE IGNACIO ZARAGOZA Y CALLE SANTA TERESA, CALLE REVOLUCIÓN ENTRE CALLE IGNACIO ZARAGOZA Y CALLE SANTA TERESA COLONIA TEPALCATES CP.	-99.05576154	19.38852298
446	DIF210201934187	Ciudad de México	Iztapalapa	Iztapalapa	EJE VIAL 5 ORIENTE JAVIER ROJO GÓMEZ COLONIA DR. ALFONSO ORTIZ TIRADO, 09020 IZTAPALAPA, IZTAPALAPA CIUDAD DE MÉXICO ENTRE EJE VIAL 4 SUR SAN RAFAEL ATLIXCO Y EJE VIAL 3 SUR RÍO FRÍO, EJE VIAL 5 ORIENTE JAVIER ROJO GÓMEZ	-99.07584304	19.38420616
447	DIF210201934188	Ciudad de México	Iztapalapa	Iztapalapa	CALLE ALFONSO TORO COLONIA SECTOR POPULAR, 09060 IZTAPALAPA, IZTAPALAPA CIUDAD DE MÉXICO ENTRE CALLE SUR 107A Y CALLE SUR 101A, CIRCUITO INTERIOR AVENIDA RÍO CHURUBUSCO CALLE ALFONSO TORO ENTRE CALLE SUR 107A CALLE SUR 101A Y	-99.11762911	19.36769045
448	DIF210201934189	Ciudad de México	Iztapalapa	Iztapalapa	CALLE BENITO JUÁREZ COLONIA EL ROSARIO, 09930 IZTAPALAPA, IZTAPALAPA CIUDAD DE MÉXICO ENTRE AVENIDA TLÁHUAC Y CERRADA AGAPANDOS, CALLE BENITO JUÁREZ ENTRE AVENIDA TLÁHUAC Y CERRADA AGAPANDOS COLONIA EL ROSARIO CP. 09930 IZ	-99.06747413	19.30512656
449	DIF210201934190	Ciudad de México	Iztapalapa	Iztapalapa	AVENIDA ALFONSO TORO COLONIA SECTOR POPULAR, 09060 IZTAPALAPA, IZTAPALAPA CIUDAD DE MÉXICO ENTRE CALLE SUR 107A Y CALLE ANTONIO CÁRDENAS RPDRÍGUEZ, AVENIDA AGUSTIN YAÑEZ AVENIDA ALFONSO TORO ENTRE CALLE SUR 107A CALLE ANTONI	-99.11503723	19.36744645
450	DIF210201934191	Ciudad de México	Iztapalapa	Iztapalapa	CALLE REVOLUCIÓN COLONIA TEPALCATES, 09210 IZTAPALAPA, IZTAPALAPA CIUDAD DE MÉXICO ENTRE CALLE SANTA TERESA Y CALLE GENERAL ANTONIO DE LEÓN LOYOLA, CALLE REVOLUCIÓN ENTRE CALLE SANTA TERESA Y CALLE GENERAL ANTONIO DE LEÓN L	-99.05329393	19.38718489
451	DIF210201927048	Ciudad de México	Iztapalapa	Iztapalapa	CALLE BIOGRAFOS CUENTISTAS AV APATLACO EJE VIAL 5 SUR SANTA MARIA PURISIMA PICOS ANDADOR 7 PICOS ANDADOR 6 PICOS ANDADOR 9 UNIDAD HABITACIONAL LOS PICOS VI-B, 09420 IZTAPALAPA, IZTAPALAPA CIUDAD DE MÉXICO ENTRE AVENIDA APATLACO	-99.10629445	19.37884592
452	DIF210201927053	Ciudad de México	Iztapalapa	Iztapalapa	CALLE EJE 6 SUR CONTADORES Y PROLONGACIÓN ALLENDE COLONIA MAGDALENA ATLAZOLPA, 09410 IZTAPALAPA, IZTAPALAPA CIUDAD DE MÉXICO ENTRE CALLE FRANCISCO VILLA Y CALLE TIZOC, CALLE GEÓGRAFOS LA OBRA SE DESARROLLA EN CALLE EJE 6 SUR	-99.11022691	19.374846



No.	FOLIO	ESTADO	MUNICIPIO	LOCALIDAD	DIRECCION	LONGITUD	LATITUD
453	DIF210201927748	Ciudad de México	Iztapalapa	Iztapalapa	CALLE PINO SUÁREZ 2 DE ABRIL ALAMO, JUAN ESCUTIA, LAUREL, CEDRO, CHABACANO, IZTAPALAPA, NOGAL, 5 DE MAYO Y CESAR SANDINO COLONIA SAN MIGUEL TEOTONGO SECCIÓN GUADALUPE, 09630 IZTAPALAPA, IZTAPALAPA CIUDAD DE MÉXICO ENTRE CALLE G	-98.98317317	19.34369068
454	DIF210201927767	Ciudad de México	Iztapalapa	Iztapalapa	CALLE CHABACANO SARABIA, FELIPE CARILLO, PUERTO, FRANCISCO VILLA, ROBLE, AVENIDA DEL PARAISO, SILVERIO PÉREZ Y JAZMÍN COLONIA SAN MIGUEL TEOTONGO SECCIÓN LA CRUZ, 09630 IZTAPALAPA, IZTAPALAPA CIUDAD DE MÉXICO ENTRE AVENIDA CAPUL	-98.99034103	19.34015544
455	DIF210201924677	Ciudad de México	Iztapalapa	Iztapalapa	CALLE GABRIELA MISTRAL COLONIA SIDERAL, 09320 IZTAPALAPA, IZTAPALAPA CIUDAD DE MÉXICO ENTRE CALLE 20 Y AVENIDA CANAL DEL MORAL, CALLE GABRIELA MISTRAL ENTRE CALLE 20 Y AVENIDA CANAL DEL MORAL COLONIA SIDERAL CP. 09320 IZTAP	-99.06793482	19.37279862
456	DIF210201924681	Ciudad de México	Iztapalapa	Iztapalapa	CALLE HERMANOS WRIGHT COLONIA 12 DE DICIEMBRE, 09870 IZTAPALAPA, IZTAPALAPA CIUDAD DE MÉXICO ENTRE CALLE 16 DE SEPTIEMBRE Y AVENIDA TLÁHUAC, CALLE MARTÍN DE PLATA CALLE HERMANOS WRIGHT ENTRE CALLE 16 DE SEPTIEMBRE AVENIDA TLÁ	-99.10233124	19.3292849
457	DIF210201924693	Ciudad de México	Iztapalapa	Iztapalapa	CALLE FRANCISCO JAVIER MINA COLONIA LOMAS EL MANTO, 09830 IZTAPALAPA, IZTAPALAPA CIUDAD DE MÉXICO ENTRE CALLE CAMINO REAL A SAN LORENZO Y CALLE MAFAFA, CALLE CAMELIA CALLE FRANCISCO JAVIER MINA ENTRE CALLE CAMINO REAL A SAN L	-99.08404431	19.35151899
458	DIF210201928142	Ciudad de México	Tláhuac	Tláhuac	CALLE MAGDALENO DE ITA INTERIOR SN COLONIA LA CONCHITA ZAPOTITLÁN, 13360 TLÁHUAC, TLÁHUAC CIUDAD DE MÉXICO ENTRE CALLE TEÓFILO NORE Y CALLE LUCIANO BECERRA, CALLE ADOLFO UNDA LA CALLE SE ENCUENTRA A UNA CUADRA DEL INSTITUTO	-99.03828733	19.29035876
459	DIF210201928183	Ciudad de México	Tláhuac	Tláhuac	CALLE MONTES APENINOS INTERIOR SN COLONIA SELENE, 13420 TLÁHUAC, TLÁHUAC CIUDAD DE MÉXICO ENTRE CALLE LAGUNA DE ENSUEÑO Y CALLE FECUNDIDAD, CALLE MONTES CÁRPATOS LA CALLE SE ENCUENTRA AL SUR DEL PARQUE SELENE	-99.00595633	19.28678876
460	DIF210201928185	Ciudad de México	Tláhuac	Tláhuac	CALLE MONTES APENINOS INTERIOR SN COLONIA SELENE, 13420 TLÁHUAC, TLÁHUAC CIUDAD DE MÉXICO ENTRE CALLE MAR DE LA FECUNDIDAD Y CALLE LAGUNA DE ENSUEÑO, CALLE MONTES CÁRPATOS LA CALLE SE ENCUENTRA AL SUR DEL PARQUE SELENE	-99.00596706	19.28680901
461	DIF210201928188	Ciudad de México	Tláhuac	Tláhuac	CALLE MONTES APENINOS INTERIOR SN COLONIA SELENE, 13420 TLÁHUAC, TLÁHUAC CIUDAD DE MÉXICO ENTRE CALLE RIACHUELO SERPENTINO Y CALLE MAR DE LA FECUNDIDAD, CALLE MONTES CÁRPATOS AL SUR DE LA CALLE HAY UNA MEZQUITA	-99.0063846	19.28414464
462	DIF210201928189	Ciudad de México	Tláhuac	Tláhuac	CALLE MONTES APENINOS INTERIOR SN COLONIA SELENE, 13420 TLÁHUAC, TLÁHUAC CIUDAD DE MÉXICO ENTRE CALLE MAR DE LA FECUNDIDAD Y CALLE RIACHUELO SERPENTINO, CALLE MONTES CÁRPATOS AL SUR DE LA CALLE SE ENCUENTRA UNA MEZQUITA DE NO	-99.00638515	19.28409805
463	DIF210201928876	Ciudad de México	Iztapalapa	Iztapalapa	CALLE MEMBRILLO GUANABANA Y ALMENDROS COLONIA SAN JUAN XALPA, 09850 IZTAPALAPA, IZTAPALAPA CIUDAD DE MÉXICO ENTRE CALLE NAUTLA Y CALLE BELLAVISTA, LA OBRA SE DESARROLLA EN CALLE MEMBRILLO GUANABANA Y ALMENDROS	-99.08362802	19.3343578



No.	FOLIO	ESTADO	MUNICIPIO	LOCALIDAD	DIRECCION	LONGITUD	LATITUD
464	DIF210201932593	Ciudad de México	Iztapalapa	Iztapalapa	CALLE ZARAGOZA Y CALPULTITLA COLONIA MIGUEL DE LA MADRID HURTADO, 09698 IZTAPALAPA, IZTAPALAPA CIUDAD DE MÉXICO ENTRE CALLE MELCHOR OCAMPO Y CALLE PLATEROS, CALLE NUEVO LEÓN CALLE ZARAGOZA Y CALPULTITLA ENTRE CALLE MELCHOR OC	-99.00322977	19.34386113
465	DIF210201932594	Ciudad de México	Iztapalapa	Iztapalapa	CALLE ARTEMIO ALPIZARRUZ BARRIO SAN MIGUEL, 09360 IZTAPALAPA, IZTAPALAPA CIUDAD DE MÉXICO ENTRE EJE VIAL EJE 5 ORIENTE JAVIER ROJO GOMEZ Y CALLE 3RA. PRIVADA MOCTEZUMA, CALLE ARTEMIO ALPIZARRUZ ENTRE EJE VIAL EJE 5 ORIENTE	-99.08244658	19.35784043
466	DIF210201932595	Ciudad de México	Iztapalapa	Iztapalapa	CALLE CENTRAL COLONIA UNIDAD EJÉRCITO CONSTITUCIONALISTA, 09220 IZTAPALAPA, IZTAPALAPA CIUDAD DE MÉXICO ENTRE AVENIDA CONSTITUCIÓN DE APATZINGÁN Y AVENIDA UNIVERSIDAD, CALLE CENTRAL ENTRE AVENIDA CONSTITUCIÓN DE APATZINGÁN	-99.05435557	19.38546666
467	DIF210201932596	Ciudad de México	Iztapalapa	Iztapalapa	AVENIDA REVOLUCION SOCIAL COLONIA CONSTITUCIÓN DE 1917, 09260 IZTAPALAPA, IZTAPALAPA CIUDAD DE MÉXICO ENTRE CALLE ENRIQUE A ENRIQUEZ Y CALLE JOSE RODRIGUEZ GONZALEZ, AVENIDA REVOLUCION SOCIAL COLONIA CONSTITUCIÓN DE 19	-99.05347143	19.35169973
468	DIF210201932598	Ciudad de México	Iztapalapa	Iztapalapa	CALLE ALAMOS COLONIA CAMPESTRE POTRERO, 09637 IZTAPALAPA, IZTAPALAPA CIUDAD DE MÉXICO ENTRE CALLE GERANIO Y CALLE PINO, CALLE FRESNO CALLE ALAMOS ENTRE CALLE GERANIO CALLE PINO Y CALLE FRESNO, COLONIA CAMPESTRE POTRERO, CP. 0	-98.97624819	19.32951866
469	DIF210201932600	Ciudad de México	Iztapalapa	Iztapalapa	CALLE NUBE COLONIA CAMPESTRE POTRERO, 09637 IZTAPALAPA, IZTAPALAPA CIUDAD DE MÉXICO ENTRE CALLE ALAMOS Y CALLE CEDRO, CALLE PALMAS CALLE NUBE ENTRE CALLE ALAMOS CALLE CEDRO Y CALLE PALMAS COLONIA CAMPESTRE POTRERO, CP. 09637	-98.97472708	19.32900453
470	DIF210201932601	Ciudad de México	Iztapalapa	Iztapalapa	AVENIDA REVOLUCION SOCIAL COLONIA JACARANDAS, 09280 IZTAPALAPA, IZTAPALAPA CIUDAD DE MÉXICO ENTRE CALLE JOSE RODRIGUEZ GONZALEZ Y AVENIDA SAMUEL GOMPERS, AVENIDA REVOLUCION SOCIAL COLONIA JACARANDAS, CP. 09280 IZTAPAL	-99.05169862	19.35133587
471	DIF210201932602	Ciudad de México	Iztapalapa	Iztapalapa	CALLE CENTRAL COLONIA UNIDAD EJÉRCITO CONSTITUCIONALISTA, 09220 IZTAPALAPA, IZTAPALAPA CIUDAD DE MÉXICO ENTRE CALLE PLUTARCO ELÍAS CALLES Y AVENIDA UNIVERSIDAD, CALLE CENTRAL ENTRE CALLE PLUTARCO ELÍAS CALLES Y AVENIDA UNIV	-99.05545543	19.38150529
472	DIF210201932603	Ciudad de México	Iztapalapa	Iztapalapa	AVENIDA RODOLFO USIGLI COLONIA ESCUADRÓN 201, 09060 IZTAPALAPA, IZTAPALAPA CIUDAD DE MÉXICO ENTRE CALLE TENIENTE FAUSTO VEGA SANTANDER Y CALLE JOSÉ ESPINOZA FUENTES, LA OBRA SE DESARROLLÓ EN AVENIDA RODOLFO USIGLI	-99.11154442	19.3626181
473	DIF210201932605	Ciudad de México	Iztapalapa	Iztapalapa	ANDADOR DE LAS TORRES COLONIA CAMPESTRE POTRERO, 09637 IZTAPALAPA, IZTAPALAPA CIUDAD DE MÉXICO ENTRE CALLE CAMINO DEL REAL Y CALLE DALIA, AVENIDA DEL ROSAL ANDADOR DE LAS TORRES ENTRE CALLE CAMINO DEL REAL CALLE DALIA Y AVENI	-98.97260622	19.32848136
474	DIF210201932606	Ciudad de México	Iztapalapa	Iztapalapa	AVENIDA INSURGENTES COLONIA DESARROLLO URBANO QUETZALCOATL, 09700 IZTAPALAPA, IZTAPALAPA CIUDAD DE MÉXICO ENTRE CALLE VILLA ASIS Y CALLE VILLA VICTORIA, AVENIDA INSURGENTES ENTRE CALLE VILLA ASIS Y CALLE VILLA VICTORIA COLO	-99.04436726	19.33753854



No.	FOLIO	ESTADO	MUNICIPIO	LOCALIDAD	DIRECCION	LONGITUD	LATITUD
475	DIF210201932607	Ciudad de México	Iztapalapa	Iztapalapa	EJE VIAL 5 ORIENTE JAVIER ROJO GOMEZ BARRIO SAN PEDRO, 09000 IZTAPALAPA, IZTAPALAPA CIUDAD DE MÉXICO ENTRE CALLE ALLENDE Y EJE VIAL 6 SUR TRABAJADORAS SOCIALES, EJE VIAL 5 ORIENTE JAVIER ROJO GOMEZ ENTRE CALLE ALLENDE Y EJE	-99.08257528	19.3659521
476	DIF210201932608	Ciudad de México	Iztapalapa	Iztapalapa	CALLE NOGAL COLONIA CAMPESTRE POTRERO, 09637 IZTAPALAPA, IZTAPALAPA CIUDAD DE MÉXICO ENTRE CALLE CLAVEL Y AVENIDA DEL ROSAL, AVENIDA DE LAS TORRES CALLE NOGAL ENTRE CALLE CLAVEL AVENIDA DEL ROSAL Y AVENIDA DE LAS TORRES COLON	-98.97248526	19.32859369
477	DIF210201932609	Ciudad de México	Iztapalapa	Iztapalapa	AVENIDA INSURGENTES COLONIA DESARROLLO URBANO QUETZALCOATL, 09700 IZTAPALAPA, IZTAPALAPA CIUDAD DE MÉXICO ENTRE AVENIDA MANUEL CAÑAS Y CALLE VILLA DIEZMA, AVENIDA INSURGENTES ENTRE AVENIDA MANUEL CAÑAS Y CALLE VILLA DIEZMA	-99.04034711	19.33627839
478	DIF210201932610	Ciudad de México	Iztapalapa	Iztapalapa	AVENIDA DE LAS TORRES COLONIA SANTIAGO ACAHUALTEPEC, 09600 IZTAPALAPA, IZTAPALAPA CIUDAD DE MÉXICO ENTRE CALLE MOCTEZUMA Y BRECHA TULIPÁN, CERRADA DÍAZ ORDAZ AVENIDA DE LAS TORRES ENTRE CALLE MOCTEZUMA BRECHA TULIPÁN Y CERRAD	-99.00615367	19.3501208
479	DIF210201932611	Ciudad de México	Iztapalapa	Iztapalapa	AVENIDA RODOLFO USIGLI COLONIA ESCUADRÓN 201, 09060 IZTAPALAPA, IZTAPALAPA CIUDAD DE MÉXICO ENTRE CALLE TENIENTE ROBERTO GÓMEZ MORENO Y CALLE SUBTENIENTE MARIO FERNANDO LÓPEZ, LA OBRA SE DESARROLLÓ EN AVENIDA RODOLFO USIGLI	-99.11111377	19.36300318
480	DIF210201932612	Ciudad de México	Iztapalapa	Iztapalapa	CALLE CENTRAL Y CALLE PLUTARCO ELÍAS CALLES COLONIA UNIDAD EJÉRCITO CONSTITUCIONALISTA, 09220 IZTAPALAPA, IZTAPALAPA CIUDAD DE MÉXICO ENTRE AVENIDA UNIVERSIDAD Y CALLE MANZANA 24, CALLE CENTRAL Y CALLE PLUTARCO ELÍAS CALLES	-99.05531684	19.38155666
481	DIF210201932613	Ciudad de México	Iztapalapa	Iztapalapa	AVENIDA DE LAS TORRES COLONIA SANTIAGO ACAHUALTEPEC 1RA. AMPLIACIÓN, 09608 IZTAPALAPA, IZTAPALAPA CIUDAD DE MÉXICO ENTRE CALLE HIDALGO Y CALLE NEJAPA, CALLE SANTA ANITA AVENIDA DE LAS TORRES ENTRE CALLE HIDALGO CALLE NEJAPA Y	-99.0079766	19.35046746
482	DIF210201932614	Ciudad de México	Iztapalapa	Iztapalapa	AVENIDA REVOLUCION SOCIAL COLONIA JACARANDAS, 09280 IZTAPALAPA, IZTAPALAPA CIUDAD DE MÉXICO ENTRE CALLE LICENCIADO LUIS CABRERA Y AVENIDA GENARO ESTRADA, AVENIDA REVOLUCION SOCIAL COLONIA JACARANDAS, CP. 09280 IZTAPALA	-99.049892	19.35062482
483	DIF210201932623	Ciudad de México	Iztapalapa	Iztapalapa	AVENIDA DE LAS TORRES COLONIA SANTIAGO ACAHUALTEPEC, 09600 IZTAPALAPA, IZTAPALAPA CIUDAD DE MÉXICO ENTRE CALLE SAN DIEGO Y CALLE CUAUHTÉMOC, CALLE R. CORONA AVENIDA DE LAS TORRES ENTRE CALLE SAN DIEGO CALLE CUAUHTÉMOC Y CALLE	-99.00305882	19.34950718
484	DIF210201933344	Ciudad de México	Iztapalapa	Iztapalapa	AVENIDA HIDALGO COLONIA SAN NICOLÁS TOLENTINO, 09850 IZTAPALAPA, IZTAPALAPA CIUDAD DE MÉXICO ENTRE CALLE DE LOS OLIVOS Y AVENIDA 11, AVENIDA HIDALGO ENTRE CALLE DE LOS OLIVOS Y AVENIDA 11 COLONIA SAN NICOLÁS TOLENTINO CP. 0	-99.08537605	19.32798523
485	DIF210201933345	Ciudad de México	Iztapalapa	Iztapalapa	CALLE TOTLI SITIO DE IZUCAR COLONIA EL PARAÍSO, 09230 IZTAPALAPA, IZTAPALAPA CIUDAD DE MÉXICO ENTRE CALLE CONGRESO DE APATZINGAN Y CALLE TLALOC, CALLE TLAHUAC CALLE TOTLI SITIO DE IZUCAR ENTRE CALLE CONGRESO DE APATZINGAN Y C	-99.02910542	19.3739443



No.	FOLIO	ESTADO	MUNICIPIO	LOCALIDAD	DIRECCION	LONGITUD	LATITUD
486	DIF210201933346	Ciudad de México	Iztapalapa	Iztapalapa	CALLE TENIENTE FAUSTO VEGA SANTANDER Y ESCUADRÓN 201 COLONIA ESCUADRÓN 201, 09060 IZTAPALAPA, IZTAPALAPA CIUDAD DE MÉXICO ENTRE AVENIDA ALFONSO TORO Y CALLE MARIO FERNANDO LÓPEZ PORTILLO, CALLE TENIENTE JAVIER MARTÍNEZ VALLE	-99.11105826	19.36644546
487	DIF210201933350	Ciudad de México	Iztapalapa	Iztapalapa	CALLE QUETZAL COLONIA EJÉRCITO DE ORIENTE, 09230 IZTAPALAPA, IZTAPALAPA CIUDAD DE MÉXICO ENTRE EJE VIAL 7 ORIENTE GUELATAO Y CALLE BATALLON LIJERO DE TOLUCA, CALLE CAZADORES DE MORELIA CALLE QUETZAL ENTRE EJE VIAL 7 ORIENTE G	-99.03604336	19.37801913
488	DIF210201933351	Ciudad de México	Iztapalapa	Iztapalapa	AVENIDA SANTA CRUZ MEYEHUALCO COLONIA SANTA CRUZ MEYEHUALCO, 09290 IZTAPALAPA, IZTAPALAPA CIUDAD DE MÉXICO ENTRE BRECHA INSURGENTES Y DIAGONAL 8 SUR CALZADA ERMITA IZTAPALAPA, LA OBRA SE DESARROLLÓ EN AVENIDA SANTA CRUZ MEY	-99.03300181	19.3458766
489	DIF210201933352	Ciudad de México	Iztapalapa	Iztapalapa	AVENIDA DE LAS TORRES COLONIA BUENAVISTA, 09700 IZTAPALAPA, IZTAPALAPA CIUDAD DE MÉXICO ENTRE CALLE LOMA CHINA Y CALLE ABEDULES, AVENIDA DE LAS TORRES ENTRE CALLE LOMA CHINA Y CALLE ABEDULES COLONIA BUENAVISTA CP. 09700 ALC	-99.027409	19.32265725
490	DIF210201933354	Ciudad de México	Iztapalapa	Iztapalapa	CALLE TOPÓGRAFOS COLONIA JARDINES DE CHURUBUSCO, 09410 IZTAPALAPA, IZTAPALAPA CIUDAD DE MÉXICO ENTRE CALLE RADÍOLOGOS Y CALLE BIÓGRAFOS, CALLE CONTADORES CALLE TOPÓGRAFOS ENTRE CALLE RADÍOLOGOS CALLE BIÓGRAFOS Y CALLE CONTAD	-99.10766284	19.37645509
491	DIF210201933355	Ciudad de México	Iztapalapa	Iztapalapa	AVENIDA BENITO JUÁREZ COLONIA EL ROSARIO, 09930 IZTAPALAPA, IZTAPALAPA CIUDAD DE MÉXICO ENTRE CALLE OYAMEL Y CALLE ALCANFOR, AVENIDA BENITO JUÁREZ COLONIA EL ROSARIO, CP. 09930 IZTAPALAPA, IZTAPALAPA CIUDAD DE MÉXICO	-99.06627767	19.29698195
492	DIF210201933356	Ciudad de México	Iztapalapa	Iztapalapa	CALLE SIRACUSA COLONIA LOMAS ESTRELLA, 09890 IZTAPALAPA, IZTAPALAPA CIUDAD DE MÉXICO ENTRE AVENIDA CANAL DE CHALCO Y CALLE LUTECIA, CALLE SIRACUSA ENTRE AVENIDA CANAL DE CHALCO Y CALLE LUTECIA COLONIA LOMAS ESTRELLA CP. 098	-99.09401108	19.31565372
493	DIF210201933357	Ciudad de México	Iztapalapa	Iztapalapa	CALLE AHUEHUETES COLONIA SANTA MARTHA ACATITLA NORTE, 09140 IZTAPALAPA, IZTAPALAPA CIUDAD DE MÉXICO ENTRE AVENIDA TEXCOCO Y CALLE CEDROS, AVENIDA GENERAL FRANCISCO VILLA CALLE AHUEHUETES ENTRE AVENIDA TEXCOCO Y CALLE CEDROS A	-99.00939329	19.37325985
494	DIF210201933399	Ciudad de México	Iztapalapa	Iztapalapa	AVENIDA JOSÉ MARÍA MORELOS COLONIA CULHUACÁN, 09800 IZTAPALAPA, IZTAPALAPA CIUDAD DE MÉXICO ENTRE AVENIDA TLAHUAC Y CALLE VENUS, AVENIDA JOSÉ MARÍA MORELOS ENTRE AVENIDA TLAHUAC Y CALLE VENUS COLONIA CULHUACÁN CP. 09800 IZT	-99.10626088	19.33935921
495	DIF210201933400	Ciudad de México	Iztapalapa	Iztapalapa	AVENIDA CENTAURO DEL NORTE COLONIA FRANCISCO VILLA, 09720 IZTAPALAPA, IZTAPALAPA CIUDAD DE MÉXICO ENTRE CALLE HACIENDA DE LA PAZ Y BRECHA ORESTE, AVENIDA BENITO JUÁREZ AVENIDA CENTAURO DEL NORTE ENTRE CALLE HACIENDA DE LA PAZ	-99.06202871	19.33835456
496	DIF210201933401	Ciudad de México	Iztapalapa	Iztapalapa	CALLE JESUS GARIBAY COLONIA LOMAS DE SAN LORENZO, 09780 IZTAPALAPA, IZTAPALAPA CIUDAD DE MÉXICO ENTRE CALLE PALMAS Y CALLE ABEDULES, CALLE JESUS GARIBAY COLONIA LOMAS DE SAN LORENZO CP. 09780 IZTAPALAPA, IZTAPALAPA CIUDAD D	-99.06404409	19.32323764



No.	FOLIO	ESTADO	MUNICIPIO	LOCALIDAD	DIRECCION	LONGITUD	LATITUD
497	DIF210201933525	Ciudad de México	Iztapalapa	Iztapalapa	CALLE VICENTE DÁVILA COLONIA SAN JUAN JOYA, 09839 IZTAPALAPA, IZTAPALAPA CIUDAD DE MÉXICO ENTRE CALLE JOSÉ TOMÁS ESTRELLA Y AVENIDA CANAL DE GARAY, CALLE VICENTE DÁVILA ENTRE CALLE JOSÉ TOMÁS ESTRELLA Y AVENIDA CANAL DE GA	-99.06682995	19.33811511
498	DIF210201933545	Ciudad de México	Iztapalapa	Iztapalapa	CALLE OAXACA COLONIA MIGUEL DE LA MADRID HURTADO, 09698 IZTAPALAPA, IZTAPALAPA CIUDAD DE MÉXICO ENTRE CALLE VILLA FLORES Y CALLE BARRANCA, CALLE SENTIMIENTO CALLE OAXACA ENTRE CALLE VILLA FLORES Y CALLE BARRANCA CALLE SENTIMI	-99.00198329	19.34240565
499	DIF210201933547	Ciudad de México	Iztapalapa	Iztapalapa	CALLE AHUEHUETES Y ENCINOS COLONIA SANTA MARTHA ACATITLA NORTE, 09140 IZTAPALAPA, IZTAPALAPA CIUDAD DE MÉXICO ENTRE CALLE PIRULES Y CALLE OCTAVIO PAZ, AVENIDA TEXCOCO CALLE AHUEHUETES Y ENCINOS ENTRE CALLE PIRULES CALLE OCTAV	-99.00556456	19.3724725
500	DIF210201934194	Ciudad de México	Iztapalapa	Iztapalapa	EJE VIAL 5 ORIENTE JAVIER ROJO GÓMEZ COLONIA CENTRAL DE ABASTO, 09040 IZTAPALAPA, IZTAPALAPA CIUDAD DE MÉXICO ENTRE EJE VIAL 5 SUR LEYES DE REFORMA Y CALLE CAZUELA, EJE VIAL 5 ORIENTE JAVIER ROJO GÓMEZ COLONIA CP. 09040 IZT	-99.07782676	19.37728372
501	DIF210201934195	Ciudad de México	Iztapalapa	Iztapalapa	EJE VIAL 6 SUR LAS TORRES COLONIA SAN MIGUEL TEOTONGO SECCIÓN CAPILLA, 09630 IZTAPALAPA, IZTAPALAPA CIUDAD DE MÉXICO ENTRE CALLE MANOLO MARTINEZ Y CALLE JOSELITO HUERTA, CALLE 1RO DE MAYO EJE VIAL 6 SUR LAS TORRES ENTRE CALLE	-98.98585966	19.34585758
502	DIF210201927789	Ciudad de México	Iztapalapa	Iztapalapa	CALLE CDA. ELISA AHUIZOTL AXAYACATL, ROSA, ITZCOATL COLONIA SANTIAGO ACAHUALTEPEC 2A. AMPLIACIÓN, 09609 IZTAPALAPA, IZTAPALAPA CIUDAD DE MÉXICO ENTRE CALLE TRIGO Y EJE VIAL 8, CALLE FRIJOL LA OBRA SE DESARROLLA EN CALLE CDA.	-99.0148694	19.35064514
503	DIF210201927921	Ciudad de México	Iztapalapa	Iztapalapa	AVENIDA DEL NOGAL AV DE LAS TORRES CAMINO REAL CORÁN, LAS CRUCES, CALLE 2 COLONIA CAMPESTRE POTRERO, 09637 IZTAPALAPA, IZTAPALAPA CIUDAD DE MÉXICO ENTRE CALLE MIGUEL ALEMÁN Y CAMINO REAL, LA OBRA SE DESARROLLA EN AVENIDA DE	-98.9725927	19.32839718
504	DIF210201924701	Ciudad de México	Iztapalapa	Iztapalapa	CALLE 10 COLONIA JOSÉ LÓPEZ PORTILLO, 09920 IZTAPALAPA, IZTAPALAPA CIUDAD DE MÉXICO ENTRE CALLE 5 Y CALLE 21, CALLE 18 CALLE 10 ENTR CALLE 5 CALLE 21 Y CALLE 18 COLONIA JOSÉ LÓPEZ PORTILLO, CP. 09920 ALCALDÍA IZTAPALAPA CIUDA	-99.08093527	19.30621123
505	DIF210201924705	Ciudad de México	Iztapalapa	Iztapalapa	CALLE 10 COLONIA JOSÉ LÓPEZ PORTILLO, 09920 IZTAPALAPA, IZTAPALAPA CIUDAD DE MÉXICO ENTRE CALLE 22 Y CALLE 24, CALLE 10 ENTRE CALLE 22 Y CALLE 24 COLONIA JOSÉ LÓPEZ PORTILLO CP. 09920 IZTAPALAPA CIUDAD DE MÉXICO	-99.08368442	19.30280639
506	DIF210201924727	Ciudad de México	Iztapalapa	Iztapalapa	CALLE FRANCISCO JAVIER MINA COLONIA EL MANTO, 09830 IZTAPALAPA, IZTAPALAPA CIUDAD DE MÉXICO ENTRE CALLE CAMINO REAL A SAN LORENZO Y CALLE FUNDICION, CALLE MAFafa CALLE FRANCISCO JAVIER MINA ENTRE CALLE CAMINO REAL A SAN LOREN	-99.08447772	19.35020416
507	DIF210201928195	Ciudad de México	Tláhuac	Tláhuac	CALLE MONTES APENINOS INTERIOR SN COLONIA SELENE, 13420 TLÁHUAC, TLÁHUAC CIUDAD DE MÉXICO ENTRE CALLE RIACHUELO SERPENTINO Y CALLE MAR DE LA FECUNDIDAD, CALLE MONTES CÁRPATOS AL SUR DE LA CALLE HAY UNA MEZQUITA	-99.0063846	19.28413452



No.	FOLIO	ESTADO	MUNICIPIO	LOCALIDAD	DIRECCION	LONGITUD	LATITUD
508	DIF210201928196	Ciudad de México	Tláhuac	Tláhuac	CALLE MONTES APENINOS INTERIOR SN COLONIA SELENE, 13420 TLÁHUAC, TLÁHUAC CIUDAD DE MÉXICO ENTRE CALLE MAR DE LA FECUNDIDAD Y CALLE RIACHUELO SERPENTINO, CALLE MONTES CÁRPATOS AL SUR DE LA CALLE SE ENCUENTRA UNA MEZQUITA DE N	-99.00638728	19.28412945
509	DIF210201928221	Ciudad de México	Tláhuac	Tláhuac	CALLE RODRIGO VALDEZ INTERIOR SN COLONIA LA CONCHITA ZAPOTITLÁN, 13360 TLÁHUAC, TLÁHUAC CIUDAD DE MÉXICO ENTRE AVENIDA TLÁHUAC Y CALLE TEÓFILO NORE, CALLE FRANCISCO LAZO HAY UN CENTRO DE EVENTOS LLAMADO CABALLO DORADO JARDÍN	-99.03976295	19.29487269
510	DIF210201928223	Ciudad de México	Tláhuac	Tláhuac	CALLE RODRIGO VALDEZ INTERIOR SN COLONIA LA CONCHITA ZAPOTITLÁN, 13360 TLÁHUAC, TLÁHUAC CIUDAD DE MÉXICO ENTRE AVENIDA TLÁHUAC Y CALLE TEÓFILO NORE, CALLE FRANCISCO LAZO EN LA CALLE HAY UN CENTRO DE EVENTOS LLAMADO CABALLO D	-99.03973076	19.29479168
511	DIF210201928227	Ciudad de México	Tláhuac	Tláhuac	CALLE RODRIGO VALDEZ INTERIOR SN COLONIA LA CONCHITA ZAPOTITLÁN, 13360 TLÁHUAC, TLÁHUAC CIUDAD DE MÉXICO ENTRE AVENIDA TLÁHUAC Y CALLE TEÓFILO NORE, CALLE FRANCISCO LAZO HAY UN CENTRO DE EVENTOS LLAMADO CABALLO DORADO JARDÍN	-99.03977368	19.29489294
512	DIF210201928231	Ciudad de México	Tláhuac	Tláhuac	CALLE RODRIGO VALDEZ INTERIOR SN COLONIA LA CONCHITA ZAPOTITLÁN, 13360 TLÁHUAC, TLÁHUAC CIUDAD DE MÉXICO ENTRE AVENIDA TLÁHUAC Y CALLE TEÓFILO NORE, CALLE FRANCISCO LAZO HAY UN CENTRO DE EVENTOS LLAMADO CABALLO DORADO	-99.03976295	19.29478155
513	DIF210201928909	Ciudad de México	Iztapalapa	Iztapalapa	ANDADOR JOSÉ MARENTA PONTO COLONIA LOMAS ESTRELLA, 09890 IZTAPALAPA, IZTAPALAPA CIUDAD DE MÉXICO ENTRE CALLE SIRACUSA Y AVENIDA TÉCNICOS Y MANUALES, LA OBRA SE DESARROLLÓ EN ANDADOR JOSÉ MARENTA PONTO	-99.08999861	19.31725341
514	DIF210201928914	Ciudad de México	Iztapalapa	Iztapalapa	CALLE CINE MEXICANO AV 11 LABORATORISTAS COLONIA EL VERGEL, 09880 IZTAPALAPA, IZTAPALAPA CIUDAD DE MÉXICO ENTRE CALLE CINEMATOGRAFOS Y CALLE AGUJAS, LA OBRA SE DESARROLLÓ EN CALLE CINE MEXICANO AV 11 LABORATORISTAS	-99.0865087	19.31602711
515	DIF210201932625	Ciudad de México	Iztapalapa	Iztapalapa	PROLONGACION PLUTARCO ELÍAS CALLES COLONIA UNIDAD EJÉRCITO CONSTITUCIONALISTA, 09220 IZTAPALAPA, IZTAPALAPA CIUDAD DE MÉXICO ENTRE CALLE CENTRAL Y AVENIDA TELECOMUNICACIONES, PROLONGACION PLUTARCO ELÍAS CALLES ENTRE CALLE C	-99.05341718	19.38102993
516	DIF210201933551	Ciudad de México	Iztapalapa	Iztapalapa	CALLE PAROTAS COLONIA SANTIAGO ACAHUALTEPEC 2A. AMPLIACIÓN, 09609 IZTAPALAPA, IZTAPALAPA CIUDAD DE MÉXICO ENTRE CALLE JUAREZ Y EJE VIAL 6 SUR LAS TORRES, CALLE OCTAVIO SENTIES CALLE PAROTAS ENTRE CALLE JUAREZ Y EJE VIAL 6 SUR	-99.00595085	19.34902615
517	DIF210201933552	Ciudad de México	Iztapalapa	Iztapalapa	CALLE PACHICALCO BARRIO SAN IGNACIO, 09000 IZTAPALAPA, IZTAPALAPA CIUDAD DE MÉXICO ENTRE CALLEJON 9 PACHICALCO Y CERRADA 10 PACHICALCO, CALLE PACHICALCO ENTRE CALLEJON 9 PACHICALCO Y CERRADA 10 PACHICALCOBARRIO SAN IGNACIO	-99.09454333	19.36500686
518	DIF210201933553	Ciudad de México	Iztapalapa	Iztapalapa	CALLE OCTAVIO PAZ COLONIA SANTA MARTHA ACATITLA NORTE, 09140 IZTAPALAPA, IZTAPALAPA CIUDAD DE MÉXICO ENTRE CALLE AHUEHUETES Y CALLE JACARANDAS, CALLE OYAMELES CALLE OCTAVIO PAZ ENTRE CALLE AHUEHUETES CALLE JACARANDAS Y CALLE	-99.00420988	19.37182872



No.	FOLIO	ESTADO	MUNICIPIO	LOCALIDAD	DIRECCION	LONGITUD	LATITUD
519	DIF210201933554	Ciudad de México	Iztapalapa	Iztapalapa	CALLE PAROTAS COLONIA MIGUEL DE LA MADRID HURTADO, 09698 IZTAPALAPA, IZTAPALAPA CIUDAD DE MÉXICO ENTRE CALLE SASATRA Y EJE VIAL 6 SUR LAS TORRES, CALLE CAMINO REAL CALLE PAROTAS ENTRE CALLE SASATRA Y EJE VIAL 6 SUR LAS TORRES	-99.0059337	19.34770733
520	DIF210201933556	Ciudad de México	Iztapalapa	Iztapalapa	PROLONGACION PLUTARCO ELIAS CALLES COLONIA UNIDAD EJÉRCITO CONSTITUCIONALISTA, 09220 IZTAPALAPA, IZTAPALAPA CIUDAD DE MÉXICO ENTRE CALLE CENTRAL Y CALLE EJERCITO CONSTITUCIONALISTA, PROLONGACION PLUTARCO ELIAS CALLES ENTRE	-99.05410783	19.38127332
521	DIF210201933559	Ciudad de México	Iztapalapa	Iztapalapa	CALLE LICENCIADO EUSTAQUIO BUELNA Y GENERAL FELIPE DE LA GARZA COLONIA JUAN ESCUTIA, 09100 IZTAPALAPA, IZTAPALAPA CIUDAD DE MÉXICO ENTRE CALLE GENERAL JUAN ENRÍQUEZ Y CALLE 6TA CERRADA JUAN ENRÍQUEZ, AVENIDA TEXCOCO CALLE LIC	-99.03227909	19.3876544
522	DIF210201933560	Ciudad de México	Iztapalapa	Iztapalapa	CALLE PACHICALCO COLONIA SAN IGNACIO, 09000 IZTAPALAPA, IZTAPALAPA CIUDAD DE MÉXICO ENTRE EJE VIAL 6 SUR TRABAJADORAS SOCIALES Y AVENIDA 5 DE MAYO, CALLE PACHICALCO ENTRE EJE VIAL 6 SUR TRABAJADORAS SOCIALES Y AVENIDA 5 DE	-99.09429659	19.36585862
523	DIF210201933562	Ciudad de México	Iztapalapa	Iztapalapa	CALLE IGNACIO ZARAGOZA ZAPATA COLONIA MIGUEL DE LA MADRID HURTADO, 09698 IZTAPALAPA, IZTAPALAPA CIUDAD DE MÉXICO ENTRE CALLE SASATRA Y CALLE PAROTAS, CALLE TLACUITLAPA CALLE IGNACIO ZARAGOZA ZAPATA ENTRE CALLE SASATRA Y CALLE	-99.00388615	19.34469943
524	DIF210201933563	Ciudad de México	Iztapalapa	Iztapalapa	CALLE AYUNTAMIENTO BARRIO LA ASUNCIÓN, 09000 IZTAPALAPA, IZTAPALAPA CIUDAD DE MÉXICO ENTRE CALLEJON CUAUHTÉMOC Y CALLE AZITLI, CALLE AYUNTAMIENTO ENTRE CALLEJON CUAUHTÉMOC Y CALLE AZITLIBARRIO LA ASUNCIÓN, CP. 09000 IZTAPA	-99.09052816	19.36365454
525	DIF210201933565	Ciudad de México	Iztapalapa	Iztapalapa	CALLE CAMIONEROS COLONIA CHINAMPAC DE JUÁREZ, 09208 IZTAPALAPA, IZTAPALAPA CIUDAD DE MÉXICO ENTRE CALLE MANUEL ESCANDON Y EJE VIAL 7 ORIENTE GUELATAO, CALLE CAMIONEROS ENTRE CALLE MANUEL ESCANDON Y EJE VIAL 7 ORIENTE GUELAT	-99.03967075	19.37796267
526	DIF210201933568	Ciudad de México	Iztapalapa	Iztapalapa	CALLE AYUNTAMIENTO BARRIO SAN PABLO, 09000 IZTAPALAPA, IZTAPALAPA CIUDAD DE MÉXICO ENTRE CALLEJON CUAUHTÉMOC Y CALLE LERDO DE TEJADA, CALLE AYUNTAMIENTO ENTRE CALLEJON CUAUHTÉMOC Y CALLE LERDO DE TEJADABARRIO SAN PABLO, CP	-99.09125009	19.36100611
527	DIF210201927925	Ciudad de México	Iztapalapa	Iztapalapa	AVENIDA TONALÁ SAN FRANCISCO DURANGO NUEVO LEÓN, AV CAMINO REAL, COLIMA, OAXACA COLONIA CAMPESTRE POTRERO, 09637 IZTAPALAPA, IZTAPALAPA CIUDAD DE MÉXICO ENTRE AVENIDA MÉXICO PUEBLA Y AVENIDA DE LAS TORRES, LA OBRA SE DESAR	-98.96945006	19.32840626
528	DIF210201927928	Ciudad de México	Iztapalapa	Iztapalapa	CALLE AMALIA MENDOZA - SAGITARIO - ARIES - GEMINIS - VIRGO - TETECUINO - CHAVA FLORES - MARIO MORENO - JUAN GABRIEL - GERMAN VALDEZ - ALVARO CARRILLO - PRIVADA JUAN GABRIEL COLONIA AMPLIACIÓN EMILIANO ZAPATA, 09638 IZTAPALAPA, IZ	-98.97855907	19.3370425
529	DIF210201927930	Ciudad de México	Iztapalapa	Iztapalapa	CALLE AGUSTIN LARA ARTURO DE CORDOBA COLONIA AMPLIACIÓN EMILIANO ZAPATA, 09638 IZTAPALAPA, IZTAPALAPA CIUDAD DE MÉXICO ENTRE CALLE JAVIER SOLÍS Y CALLE CUCO SÁNCHEZ, LA OBRA SE DESARROLLÓ EN CALLE AGUSTIN LARA ARTURO DE COR	-98.9785694	19.34028725



No.	FOLIO	ESTADO	MUNICIPIO	LOCALIDAD	DIRECCION	LONGITUD	LATITUD
530	DIF210201927971	Ciudad de México	Tláhuac	Tláhuac	CALLE XOLA INTERIOR SN COLONIA LA ESTACIÓN, 13319 TLÁHUAC, TLÁHUAC CIUDAD DE MÉXICO ENTRE CALLE PINO SUÁREZ Y CALLE SALVADOR DÍAZ MIRÓN, CALLE VILLA DE CORTÉS LA CALLE SE ENCUENTRA A FALDAS DE LA MINA DE ARENA LA ESTACIÓN EN	-99.04137868	19.31055239
531	DIF210201932687	Ciudad de México	Iztapalapa	Iztapalapa	CALLE BIÓGRAFOS COLONIA NUEVA ROSITA, 09420 IZTAPALAPA, IZTAPALAPA CIUDAD DE MÉXICO ENTRE CALLE TOPÓGRAFOS Y CALLE DEL ROSAL, LA OBRA SE DESARROLLÓ EN CALLE BIÓGRAFOS	-99.1078668	19.37658829
532	DIF210201932689	Ciudad de México	Iztapalapa	Iztapalapa	AVENIDA VILLA CID COLONIA DESARROLLO URBANO QUETZALCOATL, 09700 IZTAPALAPA, IZTAPALAPA CIUDAD DE MÉXICO ENTRE CALLE VILLA DOMINICO Y CALLE VILLA DE LA BARCA, AVENIDA VILLA CID ENTRE CALLE VILLA DOMINICO Y CALLE VILLA DE LA	-99.04078198	19.32738704
533	DIF210201932690	Ciudad de México	Iztapalapa	Iztapalapa	CALLE BELLAVISTA COLONIA SAN JUAN XALPA, 09850 IZTAPALAPA, IZTAPALAPA CIUDAD DE MÉXICO ENTRE CALLE NOGAL Y CALLE MEMBRILLO, CALLE BELLAVISTA ENTRE CALLE NOGAL Y CALLE MEMBRILLO COLONIA SAN JUAN XALPA CP. 09850 ALCALDÍA IZTA	-99.08416111	19.3333701
534	DIF210201932691	Ciudad de México	Iztapalapa	Iztapalapa	AVENIDA JOSUE G ARCO ESCOBEDO COLONIA PROGRESISTA, 09240 IZTAPALAPA, IZTAPALAPA CIUDAD DE MÉXICO ENTRE CALLE ALBARRADA Y CALLE FRANCISCO I MADERO, AVENIDA JOSUE G ARCO ESCOBEDO COLONIA PROGRESISTA CP. 09240 IZTAPALAPA IZTA	-99.06494065	19.36104863
535	DIF210201932692	Ciudad de México	Iztapalapa	Iztapalapa	EJE VIAL 5 ORIENTE JAVIER ROJO GOMEZ UNIDAD HABITACIONAL CUCHILLA DEL MORAL, 09319 IZTAPALAPA, IZTAPALAPA CIUDAD DE MÉXICO ENTRE EJE VIAL 4 SUR SAN RAFAEL ATLIXCO Y EJE VIAL 3 SUR AV. FC DE RÍO FRÍO, EJE VIAL 5 ORIENTE JAVI	-99.07522161	19.38603327
536	DIF210201932693	Ciudad de México	Iztapalapa	Iztapalapa	AVENIDA VILLA CID COLONIA DESARROLLO URBANO QUETZALCOATL, 09700 IZTAPALAPA, IZTAPALAPA CIUDAD DE MÉXICO ENTRE CALLE VILLA DE REY Y CALLE VILLA SAN PEDRO, AVENIDA VILLA CID ENTRE CALLE VILLA DE REY Y CALLE VILLA SAN PEDRO CO	-99.04012992	19.33032786
537	DIF210201932700	Ciudad de México	Iztapalapa	Iztapalapa	CALLE BELLAVISTA COLONIA SAN JUAN XALPA, 09850 IZTAPALAPA, IZTAPALAPA CIUDAD DE MÉXICO ENTRE CALLE ALMENDROS Y CALLE AHUEHUETES, CALLE BELLAVISTA ENTRE CALLE ALMENDROS Y CALLE AHUEHUETES COLONIA SAN JUAN XALPA CP. 09850 ALC	-99.08711243	19.33384628
538	DIF210201932701	Ciudad de México	Iztapalapa	Iztapalapa	CALLE IGNACIO ZARAGOZA COLONIA LOMAS DE SAN LORENZO, 09780 IZTAPALAPA, IZTAPALAPA CIUDAD DE MÉXICO ENTRE CALLE JOSEFA ORTIZ DE DOMINGUEZ Y AVENIDA TLAHUAC, CALLE IGNACIO ZARAGOZA ENTRE CALLE JOSEFA ORTIZ DE DOMÍNGUEZ Y AVEN	-99.0726576	19.31833558
539	DIF210201933613	Ciudad de México	Iztapalapa	Iztapalapa	CALLE BELLAVISTA COLONIA SAN JUAN XALPA, 09850 IZTAPALAPA, IZTAPALAPA CIUDAD DE MÉXICO ENTRE CALLE JAZMÍN SAN JUAN Y CALLE ALMENDRA, CALLE BELLAVISTA ENTRE CALLE JAZMÍN SAN JUAN Y CALLE ALMENDRA COLONIA SAN JUAN XALPA CP. 0	-99.0882127	19.33413272
540	DIF210201933614	Ciudad de México	Iztapalapa	Iztapalapa	EJE VIAL 5 ORIENTE JAVIER ROJO GÓMEZ COLONIA DR. ALFONSO ORTIZ TIRADO, 09020 IZTAPALAPA, IZTAPALAPA CIUDAD DE MÉXICO ENTRE EJE VIAL 3 SUR FERROCARRIL DE RÍO FRÍO Y CALLE PLAZA LA FLORIDA, EJE VIAL 5 ORIENTE JAVIER ROJO GÓM	-99.0750748	19.38718193



No.	FOLIO	ESTADO	MUNICIPIO	LOCALIDAD	DIRECCION	LONGITUD	LATITUD
541	DIF210201933634	Ciudad de México	Iztapalapa	Iztapalapa	CALLE BATALLA DE CALPULALPAN COLONIA LEYES DE REFORMA 3A SECCIÓN, 09310 IZTAPALAPA, IZTAPALAPA CIUDAD DE MÉXICO ENTRE CALLE 25 DE FEBRERO DE 1861 Y CALLE 24 DE MARZO DE 1867, CALLE BATALLA DE CALPULALPAN ENTRE CALLE 25 DE F	-99.06358152	19.38130886
542	DIF210201933641	Ciudad de México	Iztapalapa	Iztapalapa	CALLE ALBARRADA COLONIA LEYES DE REFORMA 1A SECCIÓN, 09310 IZTAPALAPA, IZTAPALAPA CIUDAD DE MÉXICO ENTRE CALLE 12 Y EJE VIAL 6 SUR LUIS MÉNDEZ, CALLE ALBARRADA ENTRE CALLE 12 Y EJE VIAL 6 SUR LUIS MÉNDEZ COLONIA LEYES DE RE	-99.06702965	19.36346683
543	DIF210201933645	Ciudad de México	Iztapalapa	Iztapalapa	CALLE JOSUE ESCOBEDO COLONIA PROGRESISTA, 09240 IZTAPALAPA, IZTAPALAPA CIUDAD DE MÉXICO ENTRE CALLE ALBARRADA Y CALLE FRANCISCO I MADERO, CALLE JOSUE ESCOBEDO ENTRE CALLE ALBARRADA Y CALLE FRANCISCO I MADERO COLONIA PROGRES	-99.06514271	19.36130751
544	DIF210201934296	Ciudad de México	Iztapalapa	Iztapalapa	CALLE ESCUADRON 201 TENIENTE FAUSTO VEGA SANTANDER Y ALFONSO TORO COLONIA ESCUADRÓN 201, 09060 IZTAPALAPA, IZTAPALAPA CIUDAD DE MÉXICO ENTRE CALLE TENIENTE ROBERTO GOMEZ MORENO Y EJE VIAL 3 ORIENTE AVENIDA 5, AVENIDA AGUSTIN YA	-99.11030245	19.36655014
545	DIF210201934333	Ciudad de México	Iztapalapa	Iztapalapa	CALLE CENTRAL COLONIA UNIDAD EJÉRCITO CONSTITUCIONALISTA, 09220 IZTAPALAPA, IZTAPALAPA CIUDAD DE MÉXICO ENTRE CALLE UNIVERSIDAD Y CALLE CONSTITUCIÓN DE APATZINGÁN, CALLE CENTRAL ENTRE CALLE UNIVERSIDAD Y CALLE CONSTITUCIÓN	-99.05442173	19.38517317
546	DIF210201927306	Ciudad de México	Iztapalapa	Iztapalapa	CALLE SEBASTIAN BIRRAQUETEA COLONIA EJÉRCITO DE AGUA PRIETA, 09578 IZTAPALAPA, IZTAPALAPA CIUDAD DE MÉXICO ENTRE EJE VIAL 7 ORIENTE GUELATAO Y CALLE HILARIO ESPARZA, LA OBRA SE DESARROLLA EN CALLE SEBASTIAN BIRRAQUETEA	-99.03891687	19.36900046
547	DIF210201932998	Ciudad de México	Iztapalapa	Iztapalapa	CALLE ALBARRADA COLONIA LEYES DE REFORMA 1A SECCIÓN, 09310 IZTAPALAPA, IZTAPALAPA CIUDAD DE MÉXICO ENTRE EJE VIAL 6 SUR LUIS MENDEZ Y CALLE 12, CALLE ALBARRADA ENTRE EJE VIAL 6 SUR LUIS MENDEZ Y CALLE 12 COLONIA LEYES DE RE	-99.06697064	19.36384134
548	DIF210201933001	Ciudad de México	Iztapalapa	Iztapalapa	CALLE AHUEHUETES COLONIA SANTA MARTHA ACATITLA NORTE, 09140 IZTAPALAPA, IZTAPALAPA CIUDAD DE MÉXICO ENTRE CALLE SOLIDARIDAD Y CALLE PIRULES, CALLE OCTAVIO PAZ CALLE AHUEHUETES ENTRE CALLE SOLIDARIDAD CALLE PIRULES Y CALLE OCT	-99.0054401	19.37245878
549	DIF210201933002	Ciudad de México	Iztapalapa	Iztapalapa	CALLE HORTENSIA COLONIA LOS ÁNGELES, 09830 IZTAPALAPA, IZTAPALAPA CIUDAD DE MÉXICO ENTRE AVENIDA DE LAS TORRES Y CALLE FRANCISCO GONZALEZ BOCANEGRA, LA OBRA SE DESARROLLÓ EN CALLE HORTENSIA	-99.06685392	19.3442344
550	DIF210201933003	Ciudad de México	Iztapalapa	Iztapalapa	CALLE BENITO JUAREZ COLONIA SAN MIGUEL TEOTONGO SECCIÓN MERCEDES, 09630 IZTAPALAPA, IZTAPALAPA CIUDAD DE MÉXICO ENTRE CALLE UNION DE COLONOS Y CALLE OLVIDO, EJE VIAL 6 SUR LAS TORRES CALLE BENITO JUAREZ ENTRE CALLE UNION DE	-98.99097216	19.34970179
551	DIF210201933004	Ciudad de México	Iztapalapa	Iztapalapa	CALLE AHUEHUETES COLONIA SANTA MARTHA ACATITLA NORTE, 09140 IZTAPALAPA, IZTAPALAPA CIUDAD DE MÉXICO ENTRE CALLE SOLIDARIDAD Y CALLE OCTAVIO PAZ, CALLE OYAMELES CALLE AHUEHUETES ENTRE CALLE SOLIDARIDAD CALLE OCTAVIO PAZ Y CALL	-99.0042853	19.37194764



No.	FOLIO	ESTADO	MUNICIPIO	LOCALIDAD	DIRECCION	LONGITUD	LATITUD
552	DIF210201933005	Ciudad de México	Iztapalapa	Iztapalapa	CALLE JOSUE ESCOBEDO COLONIA PROGRESISTA, 09240 IZTAPALAPA, IZTAPALAPA CIUDAD DE MÉXICO ENTRE CALLE ALBARRADA Y CALLE FRANCISCO I MADERO, CALLE JOSUE ESCOBEDO ENTRE CALLE ALBARRADA Y CALLE FRANCISCO I MADERO COLONIA PROGRES	-99.06553512	19.36179464
553	DIF210201933006	Ciudad de México	Iztapalapa	Iztapalapa	CALLE IGNACIO COMONFORT BARRIO SANTA BÁRBARA, 09000 IZTAPALAPA, IZTAPALAPA CIUDAD DE MÉXICO ENTRE CERRADA COBOS Y CALLE COBOS, LA OBRA SE DESARROLLÓ EN CALLE IGNACIO COMONFORT	-99.10105736	19.36052807
554	DIF210201933007	Ciudad de México	Iztapalapa	Iztapalapa	CALLE CENTRAL COLONIA UNIDAD EJÉRCITO CONSTITUCIONALISTA, 09220 IZTAPALAPA, IZTAPALAPA CIUDAD DE MÉXICO ENTRE CALLE UNIVERSIDAD Y CALLE CONSTITUCIÓN DE APATZINGANG, CALLE CENTRAL ENTRE CALLE UNIVERSIDAD Y CALLE CONSTITUCIÓN	-99.0544861	19.384991
555	DIF210201933008	Ciudad de México	Iztapalapa	Iztapalapa	CALLE PAROTAS COLONIA SANTIAGO ACAHUALTEPEC 2A. AMPLIACIÓN, 09609 IZTAPALAPA, IZTAPALAPA CIUDAD DE MÉXICO ENTRE CALLE JUAREZ Y CALLE LEONA VICARIO, CALLE TLATLAYA CALLE PAROTAS ENTRE CALLE JUAREZ Y CALLE LEONA VICARIO CALLE T	-99.00599913	19.34700541
556	DIF210201933009	Ciudad de México	Iztapalapa	Iztapalapa	CALLE LICENCIADO EUSTAQUIO BUELNA GENERAL JOSÉ MARÍA PARRAS Y ÁNGEL TRÍAS COLONIA JUAN ESCUTIA, 09100 IZTAPALAPA, IZTAPALAPA CIUDAD DE MÉXICO ENTRE CALLE GENERAL JUAN ENRÍQUEZ Y CALLE GENERAL JESÚS GARCÍA MORALES, CALLE 6A CERR	-99.03227967	19.38752384
557	DIF210201933500	Ciudad de México	Iztapalapa	Iztapalapa	CALLE GANADEROS COLONIA SANTA ISABEL INDUSTRIAL, 09820 IZTAPALAPA, IZTAPALAPA CIUDAD DE MÉXICO ENTRE AVENIDA TLÁHUAC Y CALLE ARROZ, CALLE GANADEROS ENTRE AVENIDA TLÁHUAC Y CALLE ARROZ COLONIA SANTA ISABEL INDUSTRIAL CP. 098	-99.10656357	19.34933068
558	DIF210201933502	Ciudad de México	Iztapalapa	Iztapalapa	AVENIDA DE LAS TORRES COLONIA BUENAVISTA, 09700 IZTAPALAPA, IZTAPALAPA CIUDAD DE MÉXICO ENTRE CALLE ABEDULES Y CALLE LOMA CHINA, AVENIDA DE LAS TORRES COLONIA BUENAVISTA CP. 09700 IZTAPALAPA, IZTAPALAPA CIUDAD DE MÉXICO ENT	-99.02750596	19.32196265
559	DIF210201933503	Ciudad de México	Iztapalapa	Iztapalapa	CALLE JOSÉ LÓPEZ PORTILLO COLONIA CONSEJO AGRARISTA MEXICANO, 09760 IZTAPALAPA, IZTAPALAPA CIUDAD DE MÉXICO ENTRE CALLE PALMAS Y CALLE PALMILLAS, CALLE ENCINO CALLE JOSÉ LÓPEZ PORTILLO ENTRE CALLE PALMAS CALLE PALMILLAS Y CAL	-99.05793481	19.32179941
560	DIF210201933505	Ciudad de México	Iztapalapa	Iztapalapa	CALLE JOSÉ LÓPEZ PORTILLO COLONIA CONSEJO AGRARISTA MEXICANO, 09760 IZTAPALAPA, IZTAPALAPA CIUDAD DE MÉXICO ENTRE ANDADOR BENITO JUÁREZ Y CALLE TEZOMOC, CALLE CANAL DE HOUSTON CALLE JOSÉ LÓPEZ PORTILLO ENTRE ANDADOR BENITO	-99.05292887	19.32823314
561	DIF210201933510	Ciudad de México	Iztapalapa	Iztapalapa	CALLE GANADEROS COLONIA VALLE DEL SUR, 09819 IZTAPALAPA, IZTAPALAPA CIUDAD DE MÉXICO ENTRE AVENIDA CANAL NACIONAL Y PROLONGACION CULTIVOS, CALLE GANADEROS ENTRE AVENIDA CANAL NACIONAL Y PROLONGACION CULTIVOS COLONIA VALLE D	-99.11521329	19.35012029
562	DIF210201933511	Ciudad de México	Iztapalapa	Iztapalapa	CALLE PAROTAS COLONIA SANTIAGO ACAHUALTEPEC 2A. AMPLIACIÓN, 09609 IZTAPALAPA, IZTAPALAPA CIUDAD DE MÉXICO ENTRE CALLE TLATLAYA Y CALLE ESTHER ZUNO DE ECHEVERRIA, CALLE CARLOS HANK GONZALEZ CALLE PAROTAS ENTRE CALLE TLATLAYA Y	-99.0060045	19.34717244



No.	FOLIO	ESTADO	MUNICIPIO	LOCALIDAD	DIRECCION	LONGITUD	LATITUD
563	DIF210201933512	Ciudad de México	Iztapalapa	Iztapalapa	CALLE REVOLUCIÓN COLONIA TEPALCATES, 09210 IZTAPALAPA, IZTAPALAPA CIUDAD DE MÉXICO ENTRE CALLE SANTA TERESA Y CALLE GENERAL ANTONIO DE LEÓN LOYOLA, CALLE REVOLUCIÓN ENTRE CALLE SANTA TERESA Y CALLE GENERAL ANTONIO DE LEÓN L	-99.05296337	19.38695698
564	DIF210201933513	Ciudad de México	Iztapalapa	Iztapalapa	AVENIDA BENITO JUÁREZ COLONIA LA POLVORILLA, 09750 IZTAPALAPA, IZTAPALAPA CIUDAD DE MÉXICO ENTRE CALLE MICHOACAN Y CALLE PUERTO ARISTA, AVENIDA BENITO JUÁREZ COLONIA LA POLVORILLA CP. 09750 IZTAPALAPA, IZTAPALAPA CIUDAD DE	-99.04971689	19.32162961
565	DIF210201933518	Ciudad de México	Iztapalapa	Iztapalapa	CALLE TOTLI COLONIA EL PARAÍSO, 09230 IZTAPALAPA, IZTAPALAPA CIUDAD DE MÉXICO ENTRE CALLE REYNA XÓCHILT Y CALLE CONGRESO DE APATZINGÁN, CALLE QUETZAL CALLE TOTLI ENTRE CALLE REYNA XÓCHILT CALLE CONGRESO DE APATZINGÁN Y CALLE	-99.02929028	19.37435113
566	DIF210201933520	Ciudad de México	Iztapalapa	Iztapalapa	CALLE FRAY JESÚS ALMANZA COLONIA TEPALCATES, 09210 IZTAPALAPA, IZTAPALAPA CIUDAD DE MÉXICO ENTRE CALLE REVOLUCIÓN Y CALZADA IGNACIO ZARAGOZA, CALLE FRAY JESÚS ALMANZA ENTRE CALLE REVOLUCIÓN Y CALZADA IGNACIO ZARAGOZA COLONI	-99.05155789	19.39001459
567	DIF210201933521	Ciudad de México	Iztapalapa	Iztapalapa	CALLE TLACUITLAPA TLAOLA COLONIA MIGUEL DE LA MADRID HURTADO, 09698 IZTAPALAPA, IZTAPALAPA CIUDAD DE MÉXICO ENTRE CALLE IXTLAHUACAN Y AVENIDA MEXICO, CALLE VILLA FLORES CALLE TLACUITLAPA TLAOLA ENTRE CALLE IXTLAHUACAN Y AVENI	-99.00241389	19.3430749
568	DIF210201935030	Ciudad de México	Iztapalapa	Iztapalapa	AVENIDA 11 COLONIA EL VERGEL, 09880 IZTAPALAPA, IZTAPALAPA CIUDAD DE MÉXICO ENTRE CALLE MORELOS Y CALLE CINE MEXICANO, AVENIDA 11 ENTRE CALLE MORELOS Y CALLE CINE MEXICANO COLONIA EL VERGEL CP. 09880 IZTAPALAPA CIUDAD DE MÉ	-99.08443677	19.31809785
569	DIF210201935033	Ciudad de México	Iztapalapa	Iztapalapa	AVENIDA HIDALGO COLONIA SAN NICOLÁS TOLENTINO, 09850 IZTAPALAPA, IZTAPALAPA CIUDAD DE MÉXICO ENTRE CALLE 1RA. PRIV. DE HIDALGO Y CALLE UNIDAD SAN NICOLÁS TOLENTINO, AVENIDA HIDALGO ENTRE CALLE 1RA. PRIV. DE HIDALGO Y CALLE	-99.09192146	19.32883519
570	DIF210201935035	Ciudad de México	Iztapalapa	Iztapalapa	CALLE PAROTAS COLONIA SANTIAGO ACAHUALTEPEC 2A. AMPLIACIÓN, 09609 IZTAPALAPA, IZTAPALAPA CIUDAD DE MÉXICO ENTRE CALLE NNOPALTEPEC Y CALLE TLATLAYA, CALLE LEONA VICARIO CALLE PAROTAS ENTRE CALLE NNOPALTEPEC Y CALLE TLATLAYA CA	-99.00603668	19.34695479
571	DIF210201935037	Ciudad de México	Iztapalapa	Iztapalapa	AVENIDA HIDALGO COLONIA SAN NICOLÁS TOLENTINO, 09850 IZTAPALAPA, IZTAPALAPA CIUDAD DE MÉXICO ENTRE CALLE 1RA. PRIV. DE HIDALGO Y CALLE DE LOS OLIVOS, AVENIDA HIDALGO ENTRE CALLE 1RA. PRIV. DE HIDALGO Y CALLE DE LOS OLIVOS C	-99.08888422	19.32847586
572	DIF210201935039	Ciudad de México	Iztapalapa	Iztapalapa	CALLE TLOALA TLACUITLAPA COLONIA MIGUEL DE LA MADRID HURTADO, 09698 IZTAPALAPA, IZTAPALAPA CIUDAD DE MÉXICO ENTRE CALLE CEDRO Y AVENIDA MEXICO, AVENIDA IXTLAHUACAN CALLE TLOALA TLACUITLAPA ENTRE CALLE CEDRO Y AVENIDA MEXICO	-99.00304975	19.34323181
573	DIF210201935040	Ciudad de México	Iztapalapa	Iztapalapa	AVENIDA ALFONSO TORO COLONIA ESCUADRÓN 201, 09060 IZTAPALAPA, IZTAPALAPA CIUDAD DE MÉXICO ENTRE CALLE TENIENTE FAUSTO VEGA SANTANDER Y EJE VIAL 3 ORIENTE AVENIDA 5, AVENIDA AGUSTIN YAÑEZ AVENIDA ALFONSO TORO ENTRE CALLE TENIE	-99.11073481	19.36664052



No.	FOLIO	ESTADO	MUNICIPIO	LOCALIDAD	DIRECCION	LONGITUD	LATITUD
574	DIF210201935044	Ciudad de México	Iztapalapa	Iztapalapa	CALLE INGENIEROS TOPÓGRAFOS COLONIA NUEVA ROSITA, 09420 IZTAPALAPA, IZTAPALAPA CIUDAD DE MÉXICO ENTRE EJE VIAL 3 ORIENTE Y CALLE CONTADORES, CALLE DEL ROSAL CALLE INGENIEROS TOPÓGRAFOS ENTRE EJE VIAL 3 ORIENTE CALLE CONTADORE	-99.1078843	19.37653301
575	DIF210201927856	Ciudad de México	Iztapalapa	Iztapalapa	CALLE FRANCISCO.I MADERO VENUSTIANO CARRANZA REAL DEL MONTE NIÑOS HEROES NEVADO DE TOLUCA, CHABACANO COLONIA LOMAS DE ZARAGOZA, 09620 IZTAPALAPA, IZTAPALAPA CIUDAD DE MÉXICO ENTRE CALLE LAZARO CARDENAS Y CALLE JOSE MARIA MORELO	-98.99503152	19.35215943
576	DIF210201928493	Ciudad de México	Tláhuac	Tláhuac	CALLE CRÁTER TYCHO INTERIOR SN COLONIA SELENE, 13420 TLÁHUAC, TLÁHUAC CIUDAD DE MÉXICO ENTRE CALLE MAR DE LA FECUNDIDAD Y CALLE RIACHUELO SERPENTINO, CALLE VALLE ALPINO A DOS CUADRAS DEL PARQUE SELENE	-99.00257586	19.28364336
577	DIF210201928514	Ciudad de México	Tláhuac	Tláhuac	CALLE GENERAL ANAYA INTERIOR SN COLONIA LA ESTACIÓN, 13319 TLÁHUAC, TLÁHUAC CIUDAD DE MÉXICO ENTRE CALLE SALVADOR DÍAZ MIRÓN Y CALLE ESTACIÓN PINO SUÁREZ, CALLE GÓMEZ FARIAS EN LA CALLE SE ENCUETRA EL COLEGIO OVIDIO DECROLY S	-99.04047997	19.31163334
578	DIF210201933057	Ciudad de México	Iztapalapa	Iztapalapa	AVENIDA INSURGENTES PUEBLO SANTA CRUZ MEYEHUALCO, 09700 IZTAPALAPA, IZTAPALAPA CIUDAD DE MÉXICO ENTRE AVENIDA MANUEL CAÑAS Y CALLE JUSTO SIERRA, AVENIDA INSURGENTES PUEBLO SANTA CRUZ MEYEHUALCO, CP. 09700 IZTAPALAPA, I	-99.0388262	19.33586576
579	DIF210201933069	Ciudad de México	Iztapalapa	Iztapalapa	AVENIDA INSURGENTES COLONIA DESARROLLO URBANO QUETZALCOATL, 09700 IZTAPALAPA, IZTAPALAPA CIUDAD DE MÉXICO ENTRE CALLE URSULO GALVAN Y AVENIDA MANUEL CAÑAS, AVENIDA INSURGENTES COLONIA DESARROLLO URBANO QUETZALCOATL CP. 0970	-99.04459813	19.33758156
580	DIF210201933072	Ciudad de México	Iztapalapa	Iztapalapa	CALLE IGNACIO COMONFORT BARRIO SAN LUCAS, 09000 IZTAPALAPA, IZTAPALAPA CIUDAD DE MÉXICO ENTRE CALLE PORFIRIO DÍAZ Y CALLE AYUNTAMIENTO, LA OBRA SE DESARROLLÓ EN CALLE IGNACIO COMONFORT	-99.09345154	19.35857031
581	DIF210201933074	Ciudad de México	Iztapalapa	Iztapalapa	CALLE OAXACA COLONIA IZTLAHUACÁN, 09690 IZTAPALAPA, IZTAPALAPA CIUDAD DE MÉXICO ENTRE AVENIDA MEXICO Y CALLE CEDRO, CALLE TLACUITLAPA CALLE OAXACA ENTRE AVENIDA MEXICO Y CALLE CEDRO CALLE TLACUITLAPA COLONIA IZTLAHUACÁN CP. 0	-99.0025492	19.34312659
582	DIF210201933523	Ciudad de México	Iztapalapa	Iztapalapa	CALLE GANADEROS PUEBLO LOS REYES CULHUACÁN, 09840 IZTAPALAPA, IZTAPALAPA CIUDAD DE MÉXICO ENTRE PROLONGACION CULTIVOS Y AVENIDA TLÁHUAC, CALLE GANADEROS ENTRE PROLONGACION CULTIVOS Y AVENIDA TLÁHUAC PUEBLO LOS REYES CULHUAC	-99.10938847	19.34962217
583	DIF210201933529	Ciudad de México	Iztapalapa	Iztapalapa	CALLE HORTENSIA COLONIA LOS ÁNGELES, 09830 IZTAPALAPA, IZTAPALAPA CIUDAD DE MÉXICO ENTRE EJE VIAL 8 SUR CALZADA ERMITA IZTAPALAPA Y AVENIDA DEL ROSAL, CALLE HORTENSIA ENTRE EJE VIAL 8 SUR CALZADA ERMITA IZTAPALAPA Y AVENID	-99.06653205	19.34558584
584	DIF210201933530	Ciudad de México	Iztapalapa	Iztapalapa	AVENIDA REVOLUCIÓN SOCIAL COLONIA UNIDAD VICENTE GUERRERO, 09200 IZTAPALAPA, IZTAPALAPA CIUDAD DE MÉXICO ENTRE PERIFERICO ANILLO PERIFÉRICO Y CALLE 1 CRESCENCIO MAGAÑA, AVENIDA REVOLUCIÓN SOCIAL ENTRE PERIFERICO ANILLO PERI	-99.05591026	19.35238266



No.	FOLIO	ESTADO	MUNICIPIO	LOCALIDAD	DIRECCION	LONGITUD	LATITUD
585	DIF210201933532	Ciudad de México	Iztapalapa	Iztapalapa	CALLE AHUEHUETES Y PINOS CIUDAD INDUSTRIAL SANTA MARTHA ACATITLA NORTE, 09140 IZTAPALAPA, IZTAPALAPA CIUDAD DE MÉXICO ENTRE CALLE CEDRO Y CALLE OYAMALES, CALLE FRANCISCO CESAR MORALES CALLE AHUEHUETES Y PINOS ENTRE CALLE CEDR	-99.00778431	19.37282172
586	DIF210201933533	Ciudad de México	Iztapalapa	Iztapalapa	CALLE CENTRAL COLONIA UNIDAD EJÉRCITO CONSTITUCIONALISTA, 09220 IZTAPALAPA, IZTAPALAPA CIUDAD DE MÉXICO ENTRE CALLE UNIVERSIDAD Y CALLE CONSTITUCIÓN DE APATZINGÁN, CALLE CENTRAL ENTRE CALLE UNIVERSIDAD Y CALLE CONSTITUCIÓN	-99.05441368	19.38575257
587	DIF210201933537	Ciudad de México	Iztapalapa	Iztapalapa	CALLE IGNACIO COMONFORT BARRIO SAN LUCAS, 09000 IZTAPALAPA, IZTAPALAPA CIUDAD DE MÉXICO ENTRE CALLE LOS REYES Y CALLE PORFIRIO DÍAZ, CALLE IGNACIO COMONFORT ENTRE CALLE LOS REYES Y CALLE PORFIRIO DÍAZ BARRIO SAN LUCAS CP.	-99.09699239	19.35954128
588	DIF210201933540	Ciudad de México	Iztapalapa	Iztapalapa	CALLE AHUEHUETES COLONIA SANTA MARTHA ACATITLA NORTE, 09140 IZTAPALAPA, IZTAPALAPA CIUDAD DE MÉXICO ENTRE CALLE PIRULES Y CALLE SOLIDARIDAD, CALLE TRUENOS CALLE AHUEHUETES ENTRE CALLE PIRULES CALLE SOLIDARIDAD Y CALLE TRUENOS	-99.00742411	19.37290295
589	DIF210201933542	Ciudad de México	Iztapalapa	Iztapalapa	CALLE CENTRAL COLONIA UNIDAD EJÉRCITO CONSTITUCIONALISTA, 09220 IZTAPALAPA, IZTAPALAPA CIUDAD DE MÉXICO ENTRE PROLONGACION PLUTARCO ELIAS CALLES Y , CALLE CENTRAL ENTRE PROLONGACION PLUTARCO ELIAS CALLES COLONIA UNIDAD EJÉ	-99.05549402	19.38143151
590	DIF210201933572	Ciudad de México	Iztapalapa	Iztapalapa	CALLE BELLAVISTA COLONIA SAN JUAN XALPA, 09850 IZTAPALAPA, IZTAPALAPA CIUDAD DE MÉXICO ENTRE AVENIDA 11 Y PRIVADA BILLAVISTA, CALLE BELLAVISTA ENTRE AVENIDA 11 Y PRIVADA BILLAVISTA COLONIA SAN JUAN XALPA CP. 09850 IZTAPALAP	-99.08205626	19.33296852
591	DIF210201934308	Ciudad de México	Iztapalapa	Iztapalapa	CALLE INGENIEROS TOPÓGRAFOS BIÓGRAFOS Y CONTADORES COLONIA NUEVA ROSITA, 09420 IZTAPALAPA, IZTAPALAPA CIUDAD DE MÉXICO ENTRE CALLE INGENIEROS Y EJE VIAL 3 ORIENTE, CALLE DEL ROSAL CALLE INGENIEROS TOPÓGRAFOS BIÓGRAFOS Y CONTA	-99.10791531	19.3765609
592	DIF210201934310	Ciudad de México	Iztapalapa	Iztapalapa	CALLE REYNA XOCHITL QUETZAL COLONIA EL PARAÍSO, 09230 IZTAPALAPA, IZTAPALAPA CIUDAD DE MÉXICO ENTRE CALLE JUANA DE ARCO Y CALLE LUIS ECHEVERRIA, CALLE TLALOC CALLE REYNA XOCHITL QUETZAL ENTRE CALLE JUANA DE ARCO Y CALLE LUIS	-99.03345751	19.37514353
593	DIF210201934313	Ciudad de México	Iztapalapa	Iztapalapa	CALLE JOSE MARIA GUTIERREZ ROJAS COLONIA ERMITA ZARAGOZA, 09180 IZTAPALAPA, IZTAPALAPA CIUDAD DE MÉXICO ENTRE CALLE JESUS DIAZ CARRILLO Y CALLE HERMANOS LOPEZ RAYON, AVENIDA TEXCOCO CALLE JOSE MARIA GUTIERREZ ROJAS ENTRE CALL	-99.00044998	19.37058849
594	DIF210201924569	Ciudad de México	Iztapalapa	Iztapalapa	CALLE CARRIL COLONIA SAN JUAN XALPA, 09850 IZTAPALAPA, IZTAPALAPA CIUDAD DE MÉXICO ENTRE CALLE 3 DE MAYO Y CALLE ESTRELLA, CALLE NARANJO CALLE CARRIL ENTRE CALLE 3 DE MAYO Y CALLE ESTRELLA CALLE NARANJO COLONIA SAN JUAN XALPA	-99.08200373	19.33863825
595	DIF210201924587	Ciudad de México	Iztapalapa	Iztapalapa	CALLE 71 COLONIA SANTA CRUZ MEYEHUALCO, 09290 IZTAPALAPA, IZTAPALAPA CIUDAD DE MÉXICO ENTRE AVENIDA 4 Y EJE VIAL 8 SUR CALZADA ERMITA IZTAPALAPA, CALLE 71 ENTRE AVENIDA 4 Y EJE VIAL 8 SUR CALZADA ERMITA IZTAPALAPA COLONIA S	-99.04749688	19.34389274



No.	FOLIO	ESTADO	MUNICIPIO	LOCALIDAD	DIRECCION	LONGITUD	LATITUD
596	DIF210201927862	Ciudad de México	Iztapalapa	Iztapalapa	CALLE LAZARO CARDENAS FLORES TIERRA BLANCA MARGARITA, SIMON BOLIVAR, UNION DE COLONOS COLONIA SAN MIGUEL TEOTONGO SECCIÓN TORRES, 09630 IZTAPALAPA, IZTAPALAPA CIUDAD DE MÉXICO ENTRE CALLE AUTOPISTA MEXICO-PUEBLA Y EJE VIAL 6 SU	-98.9882473	19.3489559
597	DIF210201928544	Ciudad de México	Tláhuac	Tláhuac	CALLE GENERAL ANAYA INTERIOR SN COLONIA LA ESTACIÓN, 13319 TLÁHUAC, TLÁHUAC CIUDAD DE MÉXICO ENTRE CALLE SALVADOR DÍAZ MIRÓN Y CALLE ESTACIÓN PINO SUÁREZ, CALLE GÓMEZ FARIAS EN LA CALLE SE ENCUETRA EL COLEGIO OVIDIO DECROLY S	-99.04051212	19.3116415
598	DIF210201928550	Ciudad de México	Tláhuac	Tláhuac	CALLE GENERAL ANAYA INTERIOR SN COLONIA LA ESTACIÓN, 13319 TLÁHUAC, TLÁHUAC CIUDAD DE MÉXICO ENTRE CALLE PINO SUÁREZ Y CALLE SALVADOR DÍAZ MIRÓN, CALLE GÓMEZ FARIAS EN LA CALLE SE ENCUETRA EL COLEGIO OVIDIO DECROLY SC	-99.04052285	19.31167187
599	DIF210201931545	Ciudad de México	Iztapalapa	Iztapalapa	CALLE 1 ALBERTO HERNANDEZ 1 JOSÉ PALACIOS 1 TORIBIO RODRÍGUEZ21 TORIBIO RODRÍGUEZ, 1 EMILIO ROSAS, 1 CRESENCIO TORRES, 1 CARLOS MANCILLA COLONIA UNIDAD VICENTE GUERRERO, 09200 IZTAPALAPA, IZTAPALAPA CIUDAD DE MÉXICO ENTRE CALL	-99.0570698	19.35526459
600	DIF210201931549	Ciudad de México	Iztapalapa	Iztapalapa	CALLE 1 JOSÉ VICTORIA 1 AURELIO MENESES 2A MENESES 1 FRANCISCO RIVERA 2 B HERNANDEZ, 1 CASIMIRO DEL VALLE COLONIA UNIDAD VICENTE GUERRERO, 09200 IZTAPALAPA, IZTAPALAPA CIUDAD DE MÉXICO ENTRE CALLE COMBATE DE CELAYA Y AVENIDA R	-99.05167107	19.35405206
601	DIF210201933076	Ciudad de México	Iztapalapa	Iztapalapa	AVENIDA INSURGENTES COLONIA DESARROLLO URBANO QUETZALCOATL, 09700 IZTAPALAPA, IZTAPALAPA CIUDAD DE MÉXICO ENTRE CALLE VILLA CASTIN Y CALLE VILLA DOS, AVENIDA INSURGENTES COLONIA DESARROLLO URBANO QUETZALCOATL CP. 09700 IZTA	-99.03884092	19.33578944
602	DIF210201933079	Ciudad de México	Iztapalapa	Iztapalapa	CALLE LICENCIADO EUSTAQUIO BUELNA GENERAL ANTONIO G. LEÓN PABLO GARCÍA, CORONEL LUIS MERINO, GENERAL JUAN ENRÍQUEZ, GENERAL FELIPE DE LA GARZA, JOSÉ MARÍA PARRAS Y ÁNGEL TRÍAS COLONIA JUAN ESCUTIA, 09100 IZTAPALAPA, IZTAPALAPA CI	-99.03289117	19.38617594
603	DIF210201933084	Ciudad de México	Iztapalapa	Iztapalapa	CALLE IGNACIO COMONFORT BARRIO SAN LUCAS, 09000 IZTAPALAPA, IZTAPALAPA CIUDAD DE MÉXICO ENTRE CALLE GENERAL ANAYA Y CALLE PORFIRIO DÍAZ, LA OBRA SE DESARROLLÓ EN CALLE IGNACIO COMONFORT	-99.09747519	19.35969311
604	DIF210201933086	Ciudad de México	Iztapalapa	Iztapalapa	PROLONGACION PLUTARCO ELIAS CALLES COLONIA UNIDAD EJÉRCITO CONSTITUCIONALISTA, 09220 IZTAPALAPA, IZTAPALAPA CIUDAD DE MÉXICO ENTRE CALLE CENTRAL Y CALLE EJERCITO CONSTITUCIONALISTA, PROLONGACION PLUTARCO ELIAS CALLES ENTRE	-99.0537645	19.38118224
605	DIF210201933090	Ciudad de México	Iztapalapa	Iztapalapa	AVENIDA INSURGENTES COLONIA LAS PEÑAS, 09750 IZTAPALAPA, IZTAPALAPA CIUDAD DE MÉXICO ENTRE CALLE AGUSTIN MELGAR Y CALLE IGNACIO MANUEL ALTAMIRANO, AVENIDA INSURGENTES COLONIA LAS PEÑAS CP. 09750 IZTAPALAPA, IZTAPALAPA CIUDA	-99.04894899	19.33854527
606	DIF210201933094	Ciudad de México	Iztapalapa	Iztapalapa	CALLE CEDRO CDA ARBOLEDAS COLONIA MIGUEL DE LA MADRID HURTADO, 09698 IZTAPALAPA, IZTAPALAPA CIUDAD DE MÉXICO ENTRE CALLE OAXACA Y CALLE BARRANCA, CALLE REVOLUCION CALLE CEDRO CDA ARBOLEDAS ENTRE CALLE OAXACA Y CALLE BARRANCA	-99.0019511	19.34253219



No.	FOLIO	ESTADO	MUNICIPIO	LOCALIDAD	DIRECCION	LONGITUD	LATITUD
607	DIF210201933098	Ciudad de México	Iztapalapa	Iztapalapa	AVENIDA INSURGENTES PUEBLO SANTA CRUZ MEYEHUALCO, 09700 IZTAPALAPA, IZTAPALAPA CIUDAD DE MÉXICO ENTRE CALLE IGNACIO MANUEL ALTAMIRANO Y CALLE VILLA VICTORIA, AVENIDA INSURGENTES PUEBLO SANTA CRUZ MEYEHUALCO, CP. 09700	-99.04592565	19.33790638
608	DIF210201933574	Ciudad de México	Iztapalapa	Iztapalapa	CALLE GENERAL JESÚS GARCÍA MORALES Y EUSTAQUIO BUELNA COLONIA JUAN ESCUTIA, 09100 IZTAPALAPA, IZTAPALAPA CIUDAD DE MÉXICO ENTRE CALLE JOSÉ MARÍA PATONI Y CALLE MANUEL LIRA Y ORTEGA, CALZADA IGNACIO ZARAGOZA CALLE GENERAL JESÚ	-99.03255434	19.38663344
609	DIF210201933577	Ciudad de México	Iztapalapa	Iztapalapa	CALLE MOCTEZUMA BARRIO SAN MIGUEL, 09360 IZTAPALAPA, IZTAPALAPA CIUDAD DE MÉXICO ENTRE EJE VIAL 5 ORIENTE JAVIER ROJO GÓMEZ Y CERRADA 4 MOCTEZUMA, CALLE MOCTEZUMA ENTRE EJE VIAL 5 ORIENTE JAVIER ROJO GÓMEZ Y CERRADA 4 MOCT	-99.08226061	19.35770547
610	DIF210201933579	Ciudad de México	Iztapalapa	Iztapalapa	AVENIDA RODOLFO USIGLI CIUDAD INDUSTRIAL SECTOR POPULAR, 09060 IZTAPALAPA, IZTAPALAPA CIUDAD DE MÉXICO ENTRE CALLE SUR 107A Y EJE VIAL 2 ORIENTE CALZADA DE LA VIGA, AVENIDA AGUSTIN YAÑEZ AVENIDA RODOLFO USIGLI ENTRE CALLE SUR	-99.11988394	19.36369779
611	DIF210201933580	Ciudad de México	Iztapalapa	Iztapalapa	CALLE LIRIO AV. ALAMOS COLONIA CAMPESTRE POTRERO, 09637 IZTAPALAPA, IZTAPALAPA CIUDAD DE MÉXICO ENTRE CALLE DE LAS TORRES Y CALLE NUBE, CALLE GLADIOLA CALLE LIRIO AV. ALAMOS ENTRE CALLE DE LAS TORRES Y CALLE NUBE CALLE GLADIO	-98.97713091	19.33082422
612	DIF210201933581	Ciudad de México	Iztapalapa	Iztapalapa	AVENIDA REVOLUCIÓN SOCIAL COLONIA CONSTITUCIÓN DE 1917, 09260 IZTAPALAPA, IZTAPALAPA CIUDAD DE MÉXICO ENTRE CALLE SALVADOR GUZMAN Y CALLE JOSÉ RODRÍGUEZ, AVENIDA REVOLUCIÓN SOCIAL ENTRE CALLE SALVADOR GUZMAN Y CALLE JOSÉ RO	-99.05311202	19.35159344
613	DIF210201933582	Ciudad de México	Iztapalapa	Iztapalapa	CALLE MAGNOLIA TULIPAN AV. UNION DE COLONOS OLVIOD, 5 DE MAYO, 20 DE NOVIEMBRE, ESPARRAGO, NOGAL COLONIA SAN MIGUEL TEOTONGO SECCIÓN ACORRALADO, 09630 IZTAPALAPA, IZTAPALAPA CIUDAD DE MÉXICO ENTRE CALLE DALIA Y CALLE PIPILA, EJ	-98.99261802	19.34728357
614	DIF210201933585	Ciudad de México	Iztapalapa	Iztapalapa	AVENIDA RODOLFO USIGLI COLONIA SECTOR POPULAR, 09060 IZTAPALAPA, IZTAPALAPA CIUDAD DE MÉXICO ENTRE CALLE SUR 107A Y CALLE SUR 101B, AVENIDA AGUSTIN YAÑEZ AVENIDA RODOLFO USIGLI ENTRE CALLE SUR 107A CALLE SUR 101B Y AVENIDA AG	-99.11854563	19.36383992
615	DIF210201933587	Ciudad de México	Iztapalapa	Iztapalapa	EJE VIAL 5 ORIENTE JAVIER ROJO GÓMEZ COLONIA LEYES DE REFORMA 3A SECCIÓN, 09310 IZTAPALAPA, IZTAPALAPA CIUDAD DE MÉXICO ENTRE EJE VIAL 5 SUR LEYES DE REFORMA Y CALLE BATALLA PASO DE OVEJAS, EJE VIAL 5 ORIENTE JAVIER ROJO G	-99.07756142	19.37775738
616	DIF210201933588	Ciudad de México	Iztapalapa	Iztapalapa	CALLE REYNA XOCHITL QUETZAL, TLALOC COLONIA EL PARAÍSO, 09230 IZTAPALAPA, IZTAPALAPA CIUDAD DE MÉXICO ENTRE CALLE JUANA DE ARCO Y CALLE LUIS ECHEVERRÍA, CALLE BATALLA DE OJITOS CALLE REYNA XOCHITL QUETZAL TLALOC ENTRE CALLE J	-99.03317641	19.37520426
617	DIF210201933589	Ciudad de México	Iztapalapa	Iztapalapa	CALLE BELLAVISTA COLONIA SAN JUAN XALPA, 09850 IZTAPALAPA, IZTAPALAPA CIUDAD DE MÉXICO ENTRE AVENIDA 11 Y CALLE ALMENDRA, CALLE BELLAVISTA ENTRE AVENIDA 11 Y CALLE ALMENDRA COLONIA SAN JUAN XALPA CP. 09850 IZTAPALAPA CIUDAD	-99.08422526	19.33348716



No.	FOLIO	ESTADO	MUNICIPIO	LOCALIDAD	DIRECCION	LONGITUD	LATITUD
618	DIF210201933596	Ciudad de México	Iztapalapa	Iztapalapa	AVENIDA RODOLFO USIGLI COLONIA HÉROES DE CHURUBUSCO, 09090 IZTAPALAPA, IZTAPALAPA CIUDAD DE MÉXICO ENTRE CALLE SUR 107A Y CALLE SUR 113B, AVENIDA AGUSTIN YAÑEZ AVENIDA RODOLFO USIGLI ENTRE CALLE SUR 107A CALLE SUR 113B Y AVEN	-99.11558846	19.36328204
619	DIF210201934320	Ciudad de México	Iztapalapa	Iztapalapa	CALLE QUETZAL COLONIA EL PARAÍSO, 09230 IZTAPALAPA, IZTAPALAPA CIUDAD DE MÉXICO ENTRE CALLE BATALLA DE OJITOS Y CALLE LUIS ECHEVERRIA, CALLE BATALLON LIGERO DE TOLUCA CALLE QUETZAL ENTRE CALLE BATALLA DE OJITOS Y CALLE LUIS E	-99.03527782	19.37679348
620	DIF210201934327	Ciudad de México	Iztapalapa	Iztapalapa	EJE VIAL 6 SUR LAS TORRES COLONIA SANTIAGO ACAHUALTEPEC 2A. AMPLIACIÓN, 09609 IZTAPALAPA, IZTAPALAPA CIUDAD DE MÉXICO ENTRE CALLE PAROTAS Y CALLE OCTAVIO SENTIES, CALLE JUAREZ EJE VIAL 6 SUR LAS TORRES ENTRE CALLE PAROTAS Y C	-99.00764994	19.35009917
621	DIF210201934330	Ciudad de México	Iztapalapa	Iztapalapa	EJE VIAL 5 ORIENTE JAVIER ROJO GÓMEZ COLONIA CUCHILLA DEL MORAL, 09319 IZTAPALAPA, IZTAPALAPA CIUDAD DE MÉXICO ENTRE EJE VIAL 3 SUR FERROCARRIL DE RÍO FRÍO Y EJE VIAL 4 SUR SAN RAFAEL ATLIXCO, EJE VIAL 5 ORIENTE JAVIER ROJO	-99.07515116	19.38646677
622	DIF210201934332	Ciudad de México	Iztapalapa	Iztapalapa	AVENIDA RÍO CHURUBUSCO COLONIA UNIDAD MODELO, 09089 IZTAPALAPA, IZTAPALAPA CIUDAD DE MÉXICO ENTRE AVENIDA EXHACIENDA DE GUADALUPE Y CALLE ORIENTE 160, AVENIDA UNIDAD MODELO AVENIDA RÍO CHURUBUSCO ENTRE AVENIDA EXHACIENDA DE G	-99.12766041	19.36383394
623	DIF210201934344	Ciudad de México	Iztapalapa	Iztapalapa	CALLE CENTRAL COLONIA UNIDAD EJÉRCITO CONSTITUCIONALISTA, 09220 IZTAPALAPA, IZTAPALAPA CIUDAD DE MÉXICO ENTRE PROLONGACION PLUTARCO ELIAS CALLES Y CALLE UNIVERSIDAD, CALLE CENTRAL ENTRE PROLONGACION PLUTARCO ELIAS CALLES Y	-99.05512194	19.38279569
624	DIF210201934346	Ciudad de México	Iztapalapa	Iztapalapa	EJE VIAL 5 ORIENTE JAVIER ROJO GÓMEZ COLONIA LEYES DE REFORMA 3A SECCIÓN, 09310 IZTAPALAPA, IZTAPALAPA CIUDAD DE MÉXICO ENTRE EJE VIAL 4 SUR SAN RAFAEL ATLIXCO Y CALLEJON BATALLA CASA BLANCA, EJE VIAL 5 ORIENTE JAVIER ROJO	-99.07610025	19.38290758
625	DIF210201934355	Ciudad de México	Iztapalapa	Iztapalapa	AVENIDA RÍO CHURUBUSCO Y EJE 2 ORIENTE COLONIA UNIDAD MODELO, 09089 IZTAPALAPA, IZTAPALAPA CIUDAD DE MÉXICO ENTRE CALLE ORIENTE 178A Y BRECHA EXHACIENDA DE GUADALUPE, PROLONGACION EMILIANO ZAPATA AVENIDA RÍO CHURUBUSCO Y EJE	-99.12637385	19.36066062
626	DIF210201934711	Ciudad de México	Iztapalapa	Iztapalapa	CALLE REVOLUCION SOCIAL COLONIA UNIDAD VICENTE GUERRERO, 09200 IZTAPALAPA, IZTAPALAPA CIUDAD DE MÉXICO ENTRE CALLE CRECENCIO MAGAÑA Y ANDADOR GENARO ESTRADA, CALLE COMBATE DE CELAYA CALLE REVOLUCION SOCIAL ENTRE CALLE CRECENC	-99.05097585	19.3512724
627	DIF210201934716	Ciudad de México	Iztapalapa	Iztapalapa	CALLE MORELOS COLONIA EL VERGEL, 09880 IZTAPALAPA, IZTAPALAPA CIUDAD DE MÉXICO ENTRE CALLE AGUJAS Y CALLE ESPERANZA, CALLE MORELOS ENTRE CALLE AGUJAS Y CALLE ESPERANZA COLONIA EL VERGEL CP. 09880 IZTAPALAPA CIUDAD DE MÉXICO	-99.08248725	19.31784738
628	DIF210201934717	Ciudad de México	Iztapalapa	Iztapalapa	AVENIDA DE LAS MINAS COLONIA PALMITAS, 09670 IZTAPALAPA, IZTAPALAPA CIUDAD DE MÉXICO ENTRE CERRADA 20 DE NOVIEMBRE Y CALLE GLADIOLAS, BRECHA 15 DE SEPTIEMBRE AVENIDA DE LAS MINAS ENTRE CERRADA 20 DE NOVIEMBRE CALLE GLADIOLAS	-99.02799698	19.33182299



No.	FOLIO	ESTADO	MUNICIPIO	LOCALIDAD	DIRECCION	LONGITUD	LATITUD
629	DIF210201934721	Ciudad de México	Iztapalapa	Iztapalapa	CALLE SAMUEL GOMPERS COLONIA JACARANDAS, 09280 IZTAPALAPA, IZTAPALAPA CIUDAD DE MÉXICO ENTRE CALLE GONZALEZ CAMARENA Y EJE VIAL 8 SUR CALZ. ERMITA IZTAPALAPA, CALLE CALLE 71 CALLE SAMUEL GOMPERS ENTRE CALLE GONZALEZ CAMARENA	-99.05034777	19.35070261
630	DIF210201934727	Ciudad de México	Iztapalapa	Iztapalapa	AVENIDA JALISCO PUEBLO SANTA MARÍA AZTAHUACÁN, 09500 IZTAPALAPA, IZTAPALAPA CIUDAD DE MÉXICO ENTRE CALLE 16 DE SEPTIEMBRE Y CALLE NARANJO, AVENIDA JALISCO ENTRE CALLE 16 DE SEPTIEMBRE Y CALLE NARANJO PUEBLO SANTA MARÍA AZTA	-99.02306602	19.34818861
631	DIF210201924625	Ciudad de México	Iztapalapa	Iztapalapa	CALLE ALOE COLONIA PARAJE SAN JUAN, 09830 IZTAPALAPA, IZTAPALAPA CIUDAD DE MÉXICO ENTRE CALLE BARRANCA DEL ZAPOTE Y CALLE MAFafa, CALLE CAMELIA CALLE ALOE ENTRE CALLE BARRANCA DEL ZAPOTE Y CALLE MAFafa CALLE CAMELIA COLONIA P	-99.08348849	19.34823225
632	DIF210201924631	Ciudad de México	Iztapalapa	Iztapalapa	AVENIDA VILLA FRANQUEZA COLONIA BUENAVISTA, 09700 IZTAPALAPA, IZTAPALAPA CIUDAD DE MÉXICO ENTRE CALLE ESTADO DE VERACRUZ Y AVENIDA PINO, CALLE FLORENTINO CASTRO AVENIDA VILLA FRANQUEZA COLONIA BUENAVISTA CP. 09700 IZTAPALAPA	-99.0327019	19.32599372
633	DIF210201924637	Ciudad de México	Iztapalapa	Iztapalapa	CALLE CAMINO REAL A SAN LORENZO COLONIA EL MOLINO, 09830 IZTAPALAPA, IZTAPALAPA CIUDAD DE MÉXICO ENTRE CALLE FRANCISCO JAVIER MINA Y CALLE AMAPILCA, CALLE FRANCISCO SARABIA CALLE CAMINO REAL A SAN LORENZO ENTRE CALLE FRANCISC	-99.08507228	19.35506392
634	DIF210201927870	Ciudad de México	Iztapalapa	Iztapalapa	CALLE JAZMIN ELOY CAVAZOS CIELO AZUL ÁRBOL PALOMA SAUCE, ENCINO, ROBLE, MARGARITA COLONIA CAMPESTRE POTRERO, 09637 IZTAPALAPA, IZTAPALAPA CIUDAD DE MÉXICO ENTRE CALLE CLAVEL Y CALLE PABLO GALEANA, LA OBRA SE DESARROLLÓ EN C	-98.98425619	19.33204256
635	DIF210201928559	Ciudad de México	Tláhuac	Tláhuac	CALLE GENERAL ANAYA INTERIOR SN COLONIA LA ESTACIÓN, 13319 TLÁHUAC, TLÁHUAC CIUDAD DE MÉXICO ENTRE CALLE PINO SUÁREZ Y CALLE SALVADOR DÍAZ MIRÓN, CALLE GÓMEZ FARIÁS EN LA CALLE SE ENCUENTRA EL COLEGIO OVIDIO DRECRY SC	-99.04044775	19.31162631
636	DIF210201928577	Ciudad de México	Tláhuac	Tláhuac	CALLE METRO NATIVITAS INTERIOR SN COLONIA LA ESTACIÓN, 13319 TLÁHUAC, TLÁHUAC CIUDAD DE MÉXICO ENTRE CALLE PINO SUÁREZ Y CALLE SALVADOR DÍAZ MIRÓN, CALLE ESTACIÓN VILLA DE CORTÉZ EN LA CALLE HAY UNA RED DE TELMEX DE NOMBRE L	-99.04093591	19.31109474
637	DIF210201928578	Ciudad de México	Tláhuac	Tláhuac	CALLE METRO NATIVITAS INTERIOR SN COLONIA LA ESTACIÓN, 13319 TLÁHUAC, TLÁHUAC CIUDAD DE MÉXICO ENTRE CALLE PINO SUÁREZ Y CALLE SALVADOR DÍAZ MIRÓN, CALLE VILLA DE CORTÉS EN LA CALLE HAY UNA RED DE TELMEX DE NOMBRE ÚLTIMA MIL	-99.04094127	19.3110998
638	DIF210201928584	Ciudad de México	Tláhuac	Tláhuac	CALLE METRO NATIVITAS INTERIOR SN COLONIA LA ESTACIÓN, 13319 TLÁHUAC, TLÁHUAC CIUDAD DE MÉXICO ENTRE CALLE PINO SUÁREZ Y CALLE SALVADOR DÍAZ MIRÓN, CALLE VILLA DE CORTÉS EN LA CALLE HAY UNA RED DE TELMEX DE NOMBRE ÚLTIMA MIL	-99.04094664	19.31110993
639	DIF210201928597	Ciudad de México	Tláhuac	Tláhuac	CALLE LA HEBREA INTERIOR SN COLONIA MIGUEL HIDALGO, 13200 TLÁHUAC, TLÁHUAC CIUDAD DE MÉXICO ENTRE AVENIDA LA TURBA Y CALLE ELÍAS SALOMÓN, CALLE LAKME EN CONTRA ESQUINA DE LA AVENIDA TURBA SE ENCUENTRA LA ALBERCA SEMI OLIMPIC	-99.04456169	19.28749285



No.	FOLIO	ESTADO	MUNICIPIO	LOCALIDAD	DIRECCION	LONGITUD	LATITUD
640	DIF210201928154	Ciudad de México	Tláhuac	Tláhuac	CALLE MAGDALENO DE ITA INTERIOR SN COLONIA LA CONCHITA ZAPOTITLÁN, 13360 TLÁHUAC, TLÁHUAC CIUDAD DE MÉXICO ENTRE CALLE TEÓFILO NORE Y CALLE LUCIANO BECERRA, CALLE ADOLFO UNDA LA CALLE SE ENCUENTRA A UNA CUADRA DE INSTITUTO N	-99.03827661	19.29038914
641	DIF210201928155	Ciudad de México	Tláhuac	Tláhuac	CALLE MAGDALENO DE ITA INTERIOR SN COLONIA LA CONCHITA ZAPOTITLÁN, 13360 TLÁHUAC, TLÁHUAC CIUDAD DE MÉXICO ENTRE CALLE TEÓFILO NORE Y CALLE LUCIANO BECERRA, CALLE ADOLFO UNDA LA CALLE SE ENCUENTRA A UNA CUADRA DEL INSTITUTO	-99.03828733	19.29042964
642	DIF210201931550	Ciudad de México	Iztapalapa	Iztapalapa	CALLE FERNANDO MONTES DE OCA JUAN ESCUTIA VICENTE SUAREZ PIPILA, JOSÉ MARÍA MORELOS COLONIA GUADALUPE DEL MORAL, 09300 IZTAPALAPA, IZTAPALAPA CIUDAD DE MÉXICO ENTRE AVENIDA CANAL DEL MORAL Y AVENIDA MICHOCÁN, LA OBRA SE D	-99.07542132	19.36964797
643	DIF210201931552	Ciudad de México	Iztapalapa	Iztapalapa	CALLEJON SUR 23 SUR, 25, SUE 27, CALLE 6 Y CALLE 8 COLONIA LEYES DE REFORMA 1A SECCIÓN, 09310 IZTAPALAPA, IZTAPALAPA CIUDAD DE MÉXICO ENTRE CALLE 10 Y CALLE 1, LA OBRA SE DESARROLLÓ EN CALLEJON SUR 23 SUR 25 SUE 27 CALLE 6	-99.07016899	19.35806781
644	DIF210201931553	Ciudad de México	Iztapalapa	Iztapalapa	CALLE RÍO NEXPA RÍO MIXTECO RÍO AMECA COLONIA REAL DEL MORAL, 09010 IZTAPALAPA, IZTAPALAPA CIUDAD DE MÉXICO ENTRE EJE VIAL 4 SUR SAN RAFAEL ATLIXCO Y CALLE RÍO SOTO LA MARINA, LA OBRA SE DESARROLLÓ EN CALLE RÍO NEXPA RÍO M	-99.08211203	19.38678428
645	DIF210201933104	Ciudad de México	Iztapalapa	Iztapalapa	CALLE PACHICALCO BARRIO SAN IGNACIO, 09000 IZTAPALAPA, IZTAPALAPA CIUDAD DE MÉXICO ENTRE EJE VIAL 6 SUR TRABAJADORAS SOCIALES Y CALLEJON 9 PACHICALCO, LA OBRA SE DESARROLLÓ EN CALLE PACHICALCO	-99.09435604	19.36580106
646	DIF210201933106	Ciudad de México	Iztapalapa	Iztapalapa	AVENIDA INSURGENTES COLONIA LAS PEÑAS, 09750 IZTAPALAPA, IZTAPALAPA CIUDAD DE MÉXICO ENTRE CALZADA EL VERGEL Y CALLE AGUSTIN MELGAR, AVENIDA INSURGENTES COLONIA LAS PEÑAS CP. 09750 IZTAPALAPA, IZTAPALAPA CIUDAD DE MÉXICO EN	-99.05021139	19.33878307
647	DIF210201933121	Ciudad de México	Iztapalapa	Iztapalapa	PROLONGACION PLUTARCO ELIAS CALLES COLONIA UNIDAD EJÉRCITO CONSTITUCIONALISTA, 09220 IZTAPALAPA, IZTAPALAPA CIUDAD DE MÉXICO ENTRE CALLE EJERCITO CONSTITUCIONALISTA Y AVENIDA TELECOMUNICACIONES, PROLONGACION PLUTARCO ELIAS	-99.05229243	19.38087961
648	DIF210201933122	Ciudad de México	Iztapalapa	Iztapalapa	CALLE PAROTAS COLONIA MIGUEL DE LA MADRID HURTADO, 09698 IZTAPALAPA, IZTAPALAPA CIUDAD DE MÉXICO ENTRE CALLE SASATRA Y EJE VIAL 6 SUR LAS TORRES, CALLE CAMINO REAL CALLE PAROTAS ENTRE CALLE SASATRA Y EJE VIAL 6 SUR LAS TORRES	-99.00583714	19.34806163
649	DIF210201933599	Ciudad de México	Iztapalapa	Iztapalapa	AVENIDA REVOLUCIÓN SOCIAL COLONIA JACARANDAS, 09280 IZTAPALAPA, IZTAPALAPA CIUDAD DE MÉXICO ENTRE CERRADA MELCHOR OCAMPO Y CALLE LUIS CABRERA, AVENIDA REVOLUCIÓN SOCIAL ENTRE CERRADA MELCHOR OCAMPO Y CALLE LUIS CABRERA COLO	-99.05149825	19.35114443
650	DIF210201933602	Ciudad de México	Iztapalapa	Iztapalapa	CALLE SANTA CRUZ SANTA ANITA HIDALGO, EMILIANO ZAPATA COLONIA SANTIAGO ACAHUALTEPEC 1RA. AMPLIACIÓN, 09608 IZTAPALAPA, IZTAPALAPA CIUDAD DE MÉXICO ENTRE CALLE TECATITLA Y EJE VIAL 6 SUR LAS TORRES, AVENIDA HIDALGO CALLE SANTA	-99.00883725	19.35083941



No.	FOLIO	ESTADO	MUNICIPIO	LOCALIDAD	DIRECCION	LONGITUD	LATITUD
651	DIF210201933603	Ciudad de México	Iztapalapa	Iztapalapa	CALLE BELLAVISTA COLONIA SAN JUAN XALPA, 09850 IZTAPALAPA, IZTAPALAPA CIUDAD DE MÉXICO ENTRE CERRADA SAN JUAN Y CALLE ALMENDRA, CALLE BELLAVISTA ENTRE CERRADA SAN JUAN Y CALLE ALMENDRA COLONIA SAN JUAN XALPA CP. 09850 IZTAP	-99.08802662	19.33393865
652	DIF210201933604	Ciudad de México	Iztapalapa	Iztapalapa	EJE VIAL 6 SUR LAS TORRES COLONIA IZTLAHUACÁN, 09690 IZTAPALAPA, IZTAPALAPA CIUDAD DE MÉXICO ENTRE CALLE PLATA Y AVENIDA MEXICO, CALLE CAMINO REAL EJE VIAL 6 SUR LAS TORRES ENTRE CALLE PLATA Y AVENIDA MEXICO CALLE CAMINO REAL	-98.99980251	19.34839865
653	DIF210201933608	Ciudad de México	Iztapalapa	Iztapalapa	EJE VIAL 5 ORIENTE JAVIER ROJO GÓMEZ BARRIO SAN PEDRO, 09000 IZTAPALAPA, IZTAPALAPA CIUDAD DE MÉXICO ENTRE EJE VIAL 6 SUR TRABAJADORAS SOCIALES Y CALLE ABARROTES Y VÍVERES, EJE VIAL 5 ORIENTE JAVIER ROJO GÓMEZ ENTRE EJE VI	-99.08056577	19.37163708
654	DIF210201933615	Ciudad de México	Iztapalapa	Iztapalapa	CALLE ELISA ACUÑA Y ROSSETY COLONIA SANTA MARTHA ACATITLA NORTE, 09140 IZTAPALAPA, IZTAPALAPA CIUDAD DE MÉXICO ENTRE CALLE LAUREANO ESTUDILLO Y CALLE EUGENIO AVIÑA, AVENIDA TEXCOCO CALLE ELISA ACUÑA Y ROSSETY ENTRE CALLE LAUR	-99.02006014	19.37892835
655	DIF210201933616	Ciudad de México	Iztapalapa	Iztapalapa	AVENIDA RODOLFO USIGLI COLONIA ESCUADRÓN 201, 09060 IZTAPALAPA, IZTAPALAPA CIUDAD DE MÉXICO ENTRE CALLE TENIENTE HECTOR ESPINOZA GALVÁN Y BRECHA 113A, AVENIDA AGUSTIN YAÑEZ AVENIDA RODOLFO USIGLI ENTRE CALLE TENIENTE HECTOR E	-99.11373332	19.36332671
656	DIF210201933618	Ciudad de México	Iztapalapa	Iztapalapa	EJE VIAL 5 ORIENTE JAVIER ROJO GÓMEZ COLONIA GUADALUPE DEL MORAL, 09300 IZTAPALAPA, IZTAPALAPA CIUDAD DE MÉXICO ENTRE EJE VIAL 6 SUR TRABAJADORAS SOCIALES Y CALLE SUBASTA Y PRODUCTORES, EJE VIAL 5 ORIENTE JAVIER ROJO GÓMEZ	-99.07975223	19.37323523
657	DIF210201934358	Ciudad de México	Iztapalapa	Iztapalapa	CALLE CENTRAL - PROL. PLUTARCO ELÍAS CALLES COLONIA UNIDAD EJÉRCITO CONSTITUCIONALISTA, 09220 IZTAPALAPA, IZTAPALAPA CIUDAD DE MÉXICO ENTRE CALLE UNIVERSIDAD Y CALLE EJERCITO CONSTITUCIONALISTA, CALLE CENTRAL PROL. PLUTARC	-99.05530946	19.38152635
658	DIF210201934361	Ciudad de México	Iztapalapa	Iztapalapa	EJE VIAL 5 ORIENTE JAVIER ROJO GÓMEZ BARRIO SAN MIGUEL, 09360 IZTAPALAPA, IZTAPALAPA CIUDAD DE MÉXICO ENTRE CALLE G TORRES QUINTERO Y AVENIDA MIGUEL HIDALGO, EJE VIAL 5 ORIENTE JAVIER ROJO GÓMEZ ENTRE CALLE G TORRES QUINTER	-99.08496964	19.35948699
659	DIF210201934365	Ciudad de México	Iztapalapa	Iztapalapa	AVENIDA REFORMA COLONIA LOMAS DE SAN LORENZO, 09780 IZTAPALAPA, IZTAPALAPA CIUDAD DE MÉXICO ENTRE CALLE PALMAS Y CALLE FLOR DE AZUCENA, AVENIDA REFORMA ENTRE CALLE PALMAS Y CALLE FLOR DE AZUCENA COLONIA LOMAS DE SAN LORENZO	-99.06430937	19.32266516
660	DIF210201934367	Ciudad de México	Iztapalapa	Iztapalapa	EJE VIAL 6 SUR LAS TORRES COLONIA MIGUEL DE LA MADRID HURTADO, 09698 IZTAPALAPA, IZTAPALAPA CIUDAD DE MÉXICO ENTRE CALLE PAROTAS Y AVENIDA MEXICO, CALLE SASATRA EJE VIAL 6 SUR LAS TORRES ENTRE CALLE PAROTAS Y AVENIDA MEXICO C	-99.00451749	19.34946365
661	DIF210201934368	Ciudad de México	Iztapalapa	Iztapalapa	EJE VIAL 2 ORIENTE CALZADA DE LA VIGA COLONIA CACAMA, 09080 IZTAPALAPA, IZTAPALAPA CIUDAD DE MÉXICO ENTRE RETORNO 509 Y EJE VIAL 8 SUR CALZADA ERMITA IZTAPALAPA, CALLE JORGE A RIVAS EJE VIAL 2 ORIENTE CALZADA DE LA VIGA ENTRE	-99.12220017	19.35924096



No.	FOLIO	ESTADO	MUNICIPIO	LOCALIDAD	DIRECCION	LONGITUD	LATITUD
662	DIF210201934370	Ciudad de México	Iztapalapa	Iztapalapa	PROLONGACION PLUTARCO ELIAS CALLES COLONIA UNIDAD EJÉRCITO CONSTITUCIONALISTA, 09220 IZTAPALAPA, IZTAPALAPA CIUDAD DE MÉXICO ENTRE CALLE EJERCITO CONSTITUCIONALISTA Y AVENIDA TELECOMUNICACIONES, PROLONGACION PLUTARCO ELIAS	-99.05214759	19.38078093
663	DIF210201934373	Ciudad de México	Iztapalapa	Iztapalapa	CALLE ELISA ACUÑA Y ROSSETY COLONIA SANTA MARTHA ACATITLA NORTE, 09140 IZTAPALAPA, IZTAPALAPA CIUDAD DE MÉXICO ENTRE CALLE EUGENIO AVIÑA Y CALLE ZACAN, CALZADA IGNACIO ZARAGOZA CALLE ELISA ACUÑA Y ROSSETY ENTRE CALLE EUGENIO	-99.02308927	19.37995099
664	DIF210201934734	Ciudad de México	Iztapalapa	Iztapalapa	AVENIDA HIDALGO COLONIA SAN NICOLÁS TOLENTINO, 09850 IZTAPALAPA, IZTAPALAPA CIUDAD DE MÉXICO ENTRE CALLE 2DA. CERRADA HIDALGO Y AVENIDA 11, AVENIDA HIDALGO ENTRE CALLE 2DA. CERRADA HIDALGO Y AVENIDA 11 COLONIA SAN NICOLÁS T	-99.08275805	19.32739258
665	DIF210201934735	Ciudad de México	Iztapalapa	Iztapalapa	AVENIDA HERMINIO CHAVARRÍA COLONIA SANTA MARÍA AZTAHUACÁN, 09570 IZTAPALAPA, IZTAPALAPA CIUDAD DE MÉXICO ENTRE EJE VIAL 7 GUELATAO Y CALLE 5 DE MAYO, AVENIDA HERMINIO CHAVARRÍA ENTRE EJE VIAL 7 GUELATAO Y CALLE 5 DE MAYO CO	-99.04024988	19.35720193
666	DIF210201934746	Ciudad de México	Iztapalapa	Iztapalapa	CALLE BENITO JUAREZ COLONIA SAN MIGUEL TEOTONGO SECCIÓN PUENTE, 09630 IZTAPALAPA, IZTAPALAPA CIUDAD DE MÉXICO ENTRE CALLE ISIDRO FABELA Y CALLE DIEGO RIVERA, CALLE POPOCATEPETL CALLE BENITO JUAREZ ENTRE CALLE ISIDRO FABELA Y	-98.99037259	19.35260188
667	DIF210201934749	Ciudad de México	Iztapalapa	Iztapalapa	AVENIDA HERMINIO CHAVARRÍA COLONIA SANTA MARÍA AZTAHUACÁN, 09570 IZTAPALAPA, IZTAPALAPA CIUDAD DE MÉXICO ENTRE EJE VIAL 7 GUELATAO Y CALLE CUAUHTÉMOC, AVENIDA HERMINIO CHAVARRÍA ENTRE EJE VIAL 7 GUELATAO Y CALLE CUAUHTÉMOC	-99.03937691	19.35699669
668	DIF210201927888	Ciudad de México	Iztapalapa	Iztapalapa	CALLE JAZMÍN ÁRBOL PEDREGAL, PENSAMIENTO, ALCATRAZ, PRIVADA MORELOS, FERMIN ESPINOSA, CARRIL, ALHELI Y MANUEL BENÍTEZ COLONIA SAN MIGUEL TEOTONGO SECCIÓN LOMA ALTA, 09630 IZTAPALAPA, IZTAPALAPA CIUDAD DE MÉXICO ENTRE CALLE JOSE	-98.98755781	19.33907266
669	DIF210201927891	Ciudad de México	Iztapalapa	Iztapalapa	CALLE MOCTEZUMA CUAUHTÉMOC TIZOC, TLALTOLCATZIN Y TETLEPANQUETZALZIN COLONIA AMPLIACIÓN LOS REYES, 09849 IZTAPALAPA, IZTAPALAPA CIUDAD DE MÉXICO ENTRE CALLE TEZOZÓMOC Y CALLE 5 DE MAYO, AVENIDA TLÁHUAC LA OBRA SE DESARROLLA E	-99.10246057	19.34542662
670	DIF210201927895	Ciudad de México	Iztapalapa	Iztapalapa	CALLE INSTITUTO NACIONAL 1A CERRADA TULA SIRAGO, 16 DE SEPTIEMBRE, ALCANFORES, PEDRO PARAMO Y 15 DE CANAL NACIONAL COLONIA LOS REYES CULHUACÁN, 09840 IZTAPALAPA, IZTAPALAPA CIUDAD DE MÉXICO ENTRE AVENIDA TLÁHUAC Y CALLE BENITO	-99.11264807	19.34001542
671	DIF210201927896	Ciudad de México	Iztapalapa	Iztapalapa	CALLE CDA NIÑOS HÉROES 2DA PRIVADA VICENTE GUERRERO CERRADA AGUSTÍN ITURBIDE AVENIDA MIRADOR, VENUS, NEPTUNO Y SATURNO COLONIA SAN SIMÓN CULHUACÁN, 09800 IZTAPALAPA, IZTAPALAPA CIUDAD DE MÉXICO ENTRE CALLEJON JACOBO WATT Y CALL	-99.10487837	19.33700244
672	DIF210201927905	Ciudad de México	Iztapalapa	Iztapalapa	CALLE EJERCITO NACIONAL Y MANUEL F. B.MORSE COLONIA SAN ANTONIO CULHUACÁN, 09800 IZTAPALAPA, IZTAPALAPA CIUDAD DE MÉXICO ENTRE CALLE HERMANOS WRIGHT Y CALLE JACOBO WATT, CALLE INSTITUTO NACIONAL LA OBRA SE DESARROLLA EN CALLE	-99.1071349	19.33289989



No.	FOLIO	ESTADO	MUNICIPIO	LOCALIDAD	DIRECCION	LONGITUD	LATITUD
673	DIF210201927909	Ciudad de México	Iztapalapa	Iztapalapa	CALLE 1RA HIDALGO 2DA HIDALGO 3RA HIDALGO AVENIDA TLÁHUAC, AVENIDA DE LOS LEONES, ROBERTO FULTON, CARLOS BENZ, BIENES Y EDUCACIÓN PÚBLICA COLONIA FUEGO NUEVO, 09800 IZTAPALAPA, IZTAPALAPA CIUDAD DE MÉXICO ENTRE AVENIDA CANAL N	-99.10717505	19.33049451
674	DIF210201927912	Ciudad de México	Iztapalapa	Iztapalapa	CALLE SEGUNDA GRANADA ANDADOR CACTUS, AVENIDA CANAL NACIONAL, AVENIDA TLÁHUAC, GABRIEL FARENHEIT, BANDERA, LUIS FRANCISCO BRUGUET, CUAUHTÉMOC Y CARLOS GOODYEAR COLONIA SAN ANDRÉS TOMATLÁN, 09870 IZTAPALAPA, IZTAPALAPA CIUDAD DE M	-99.10444514	19.32834932
675	DIF210201928615	Ciudad de México	Tláhuac	Santa Catarina Yecahuitzotl	CALLE LUCIANO NAVARRETE INTERIOR SN COLONIA LA CONCEPCIÓN, 13509 SANTA CATARINA YECAHUITZOTL, TLÁHUAC CIUDAD DE MÉXICO ENTRE EJE VIAL EJE 10 SUR Y CALLE ANTONIO ALDAMA, CALLE CONCEPCIÓN SOBRE LA CALLE HAY UNA GASOLINERA G500	-98.96461457	19.31209335
676	DIF210201928617	Ciudad de México	Tláhuac	Santa Catarina Yecahuitzotl	CALLE LUCIANO NAVARRETE INTERIOR SN COLONIA LA CONCEPCIÓN, 13509 SANTA CATARINA YECAHUITZOTL, TLÁHUAC CIUDAD DE MÉXICO ENTRE EJE VIAL EJE 10 SUR Y CALLE ANTONIO ALDAMA, CALLE CONCEPCIÓN SOBRE LA CALLE HAY UNA GASOLINERIA G 5	-98.96458893	19.31218447
677	DIF210201928620	Ciudad de México	Tláhuac	Santa Catarina Yecahuitzotl	CALLE LUCIANO NAVARRETE INTERIOR SN COLONIA LA CONCEPCIÓN, 13509 SANTA CATARINA YECAHUITZOTL, TLÁHUAC CIUDAD DE MÉXICO ENTRE EJE VIAL EJE 10 SUR Y CALLE ANTONIO ALDAMA, CALLE CONCEPCIÓN SOBRE LA CALLE HAY UNA GASOLINERIA G50	-98.96458997	19.31206297
678	DIF210201928630	Ciudad de México	Tláhuac	Santa Catarina Yecahuitzotl	CALLE LUCIANO NAVARRETE INTERIOR SN COLONIA LA CONCEPCIÓN, 13509 SANTA CATARINA YECAHUITZOTL, TLÁHUAC CIUDAD DE MÉXICO ENTRE EJE VIAL EJE 10 SUR Y CALLE ANTONIO ALDAMA, CALLE CONCEPCIÓN SOBRE LA CALLE HAY UNA GASOLINERA G500	-98.9646253	19.31212372
679	DIF210201932439	Ciudad de México	Iztapalapa	Iztapalapa	CALLE ELISA ACUÑA Y ROSSETY COLONIA SANTA MARTHA ACATITLA NORTE, 09140 IZTAPALAPA, IZTAPALAPA CIUDAD DE MÉXICO ENTRE CALLE FERNANDO ARRUTI Y CALLE ENRIQUE ADAME MACÍAS, LA OBRA SE DESARROLLÓ EN CALLE ELISA ACUÑA Y ROSSETY	-99.01974185	19.37885413
680	DIF210201932440	Ciudad de México	Iztapalapa	Iztapalapa	AVENIDA JOSÉ MARÍA MORELOS COLONIA PUEBLO CULHUACAN - COLONIA EL MIRADOR, 09800 IZTAPALAPA, IZTAPALAPA CIUDAD DE MÉXICO ENTRE CERRADA TERCER CERRADA ITURBIDE Y CALLE MERCURIO, CALLE JUPITER AVENIDA JOSÉ MARÍA MORELOS EN LAS	-99.10403711	19.33847665
681	DIF210201932441	Ciudad de México	Iztapalapa	Iztapalapa	CALLE HORTENSIA COLONIA LOS ÁNGELES APANOAYA, 09710 IZTAPALAPA, IZTAPALAPA CIUDAD DE MÉXICO ENTRE CALLE DEL VALLE Y CALLE PETUNIA, CALLE HORTENSIA ENTRE CALLE DEL VALLE Y CALLE PETUNIA COLONIA LOS ÁNGELES APANOAYA CP. 0971	-99.06739405	19.34225818
682	DIF210201933124	Ciudad de México	Iztapalapa	Iztapalapa	CALLE RODOLFO USIGLI COLONIA SECTOR POPULAR, 09060 IZTAPALAPA, IZTAPALAPA CIUDAD DE MÉXICO ENTRE CALLE SUR 107A Y EJE VIAL 2 ORIENTE CALZADA DE LA VIGA, AVENIDA AGUSTIN YAÑEZ CALLE RODOLFO USIGLI ENTRE CALLE SUR 107A EJE VIAL	-99.12007563	19.36373439
683	DIF210201933126	Ciudad de México	Iztapalapa	Iztapalapa	CALLE PACHICALCO BARRIO SAN IGNACIO, 09000 IZTAPALAPA, IZTAPALAPA CIUDAD DE MÉXICO ENTRE CALLE DECIMO QUINTO PACHICALCO Y AVENIDA 5 DE MAYO, LA OBRA SE DESARROLLÓ EN CALLE PACHICALCO	-99.09477083	19.36373906



No.	FOLIO	ESTADO	MUNICIPIO	LOCALIDAD	DIRECCION	LONGITUD	LATITUD
684	DIF210201933128	Ciudad de México	Iztapalapa	Iztapalapa	AVENIDA VILLA CID COLONIA DESARROLLO URBANO QUETZALCOATL, 09700 IZTAPALAPA, IZTAPALAPA CIUDAD DE MÉXICO ENTRE CALLE VILLA CAFERATA Y CALLE VILLA FRANQUEZA, AVENIDA VILLA CID COLONIA DESARROLLO URBANO QUETZALCOATL CP. 09700	-99.04041915	19.32874701
685	DIF210201933129	Ciudad de México	Iztapalapa	Iztapalapa	CALLE CEDRO TLACUITLAPA IGNACIO ZARAGOZA, ZAPATA, SASATRA COLONIA MIGUEL DE LA MADRID HURTADO, 09698 IZTAPALAPA, IZTAPALAPA CIUDAD DE MÉXICO ENTRE CALLE PAROTAS Y CALLE LEONA VICARIO, CALLE GRANADA CALLE CEDRO TLACUITLAPA IGN	-99.0033363	19.34466653
686	DIF210201933131	Ciudad de México	Iztapalapa	Iztapalapa	PROLONGACION PLUTARCO ELIAS CALLES COLONIA UNIDAD EJÉRCITO CONSTITUCIONALISTA, 09220 IZTAPALAPA, IZTAPALAPA CIUDAD DE MÉXICO ENTRE CALLE SUPERMANZANA 3 Y CALLE EJERCITO CONSTITUCIONALISTA, PROLONGACION PLUTARCO ELIAS CALLES	-99.0533971	19.38097999
687	DIF210201933134	Ciudad de México	Iztapalapa	Iztapalapa	CALLE AYUNTAMIENTO BARRIO LA ASUNCIÓN, 09000 IZTAPALAPA, IZTAPALAPA CIUDAD DE MÉXICO ENTRE CALLE MARIANO ESCOBEDO Y EJE VIAL 8 SUR CALZADA ERMITA IZTAPALAPA, LA OBRA SE DESARROLLÓ EN CALLE AYUNTAMIENTO	-99.09130324	19.36116301
688	DIF210201933137	Ciudad de México	Iztapalapa	Iztapalapa	AVENIDA VILLA CID COLONIA DESARROLLO URBANO QUETZALCOATL, 09700 IZTAPALAPA, IZTAPALAPA CIUDAD DE MÉXICO ENTRE CALLE VILLA CAFERATA Y CALLE VILLA FIGUEROA, AVENIDA VILLA CID COLONIA DESARROLLO URBANO QUETZALCOATL CP. 09700 I	-99.04046636	19.32917746
689	DIF210201933138	Ciudad de México	Iztapalapa	Iztapalapa	AVENIDA RODOLFO USIGLI COLONIA SECTOR POPULAR, 09060 IZTAPALAPA, IZTAPALAPA CIUDAD DE MÉXICO ENTRE CALLE SUR 104B Y CALLE SUR 107A, AVENIDA AGUSTIN YAÑEZ AVENIDA RODOLFO USIGLI ENTRE CALLE SUR 104B CALLE SUR 107A Y AVENIDA AG	-99.11881921	19.36381961
690	DIF210201933157	Ciudad de México	Iztapalapa	Iztapalapa	AVENIDA ALAMOS COLONIA CAMPESTRE POTRERO, 09637 IZTAPALAPA, IZTAPALAPA CIUDAD DE MÉXICO ENTRE CALLE BONZA Y CALLE CEDRO, CALLE LUIS DONALDO COLOSIO AVENIDA ALAMOS ENTRE CALLE BONZA Y CALLE CEDRO CALLE LUIS DONALDO COLOSIO CO	-98.97506643	19.3291417
691	DIF210201933623	Ciudad de México	Iztapalapa	Iztapalapa	AVENIDA SAMUEL GOMPERS COLONIA JACARANDAS, 09280 IZTAPALAPA, IZTAPALAPA CIUDAD DE MÉXICO ENTRE CALLE ING GUILLERMO GONZÁLEZ CAMARENA Y AVENIDA GENARO ESTRADA, AVENIDA SAMUEL GOMPERS ENTRE CALLE ING GUILLERMO GONZÁLEZ CAMARE	-99.0502997	19.35069369
692	DIF210201933624	Ciudad de México	Iztapalapa	Iztapalapa	CALLE JOSE MARIA GUTIERREZ ROJAS COLONIA ERMITA ZARAGOZA, 09180 IZTAPALAPA, IZTAPALAPA CIUDAD DE MÉXICO ENTRE CALLE JESUS DIAZ CARRILLO Y AVENIDA TEXCOCO, CALLE CASTILLO DE SAN DIEGO CALLE JOSE MARIA GUTIERREZ ROJAS ENTRE CAL	-99.00035629	19.3706391
693	DIF210201933629	Ciudad de México	Iztapalapa	Iztapalapa	AVENIDA REVOLUCIÓN SOCIAL COLONIA UNIDAD VICENTE GUERRERO, 09200 IZTAPALAPA, IZTAPALAPA CIUDAD DE MÉXICO ENTRE AVENIDA GENARO ESTRADA Y CALLE 1 CRESCENCIO MAGAÑA, AVENIDA REVOLUCIÓN SOCIAL ENTRE AVENIDA GENARO ESTRADA Y CAL	-99.05151574	19.35140781
694	DIF210201933666	Ciudad de México	Iztapalapa	Iztapalapa	AVENIDA RODOLFO USIGLI COLONIA HÉROES DE CHURUBUSCO, 09090 IZTAPALAPA, IZTAPALAPA CIUDAD DE MÉXICO ENTRE CALLE SUR 113B Y CALLE 111A, CALLE ATANASIO G. SARABIA AVENIDA RODOLFO USIGLI ENTRE CALLE SUR 113B CALLE 111A Y CALLE AT	-99.11491924	19.36290439



No.	FOLIO	ESTADO	MUNICIPIO	LOCALIDAD	DIRECCION	LONGITUD	LATITUD
695	DIF210201933688	Ciudad de México	Iztapalapa	Iztapalapa	CALLE DEL LLANO EJE 6 SUR LAS TORRES TEOLOYUCAN COLONIA SANTIAGO ACAHUALTEPEC 2A. AMPLIACIÓN, 09609 IZTAPALAPA, IZTAPALAPA CIUDAD DE MÉXICO ENTRE CALLE GUANABANA Y CALLE CAMINO A SANTIAGO, CALLE TRIGO CALLE DEL LLANO EJE 6 SU	-99.01265664	19.35105465
696	DIF210201933689	Ciudad de México	Iztapalapa	Iztapalapa	CALLE BELLAVISTA - AV. HIDALGO COLONIA SAN JUAN XALPA, 09850 IZTAPALAPA, IZTAPALAPA CIUDAD DE MÉXICO ENTRE CALLE 1RA. PRIV. DE HIDALGO Y CALLE ALMENDRA, CALLE UNIDAD SAN NICOLÁS TOLENTINO CALLE BELLAVISTA AV. HIDALGO ENTRE C	-99.08828472	19.33411648
697	DIF210201933692	Ciudad de México	Iztapalapa	Iztapalapa	AVENIDA SANTA CRUZ MEYEHUALCO COLONIA SANTA CRUZ MEYEHUALCO, 09290 IZTAPALAPA, IZTAPALAPA CIUDAD DE MÉXICO ENTRE CALLE 19 Y CALLE 31, AVENIDA SANTA CRUZ MEYEHUALCO ENTRE CALLE 19 Y CALLE 31COLONIA SANTA CRUZ MEYEHUALCO, CP	-99.0380413	19.34901009
698	DIF210201933696	Ciudad de México	Iztapalapa	Iztapalapa	CALLE ALFONSO TORO COLONIA ESCUADRÓN 201, 09060 IZTAPALAPA, IZTAPALAPA CIUDAD DE MÉXICO ENTRE CALLE GENERAL ANTONIO CÁRDENAS RODRÍGUEZ Y CALLE TENIENTE JAVIER MANRTÍNEZ VALLE, AVENIDA AGUSTIN YAÑEZ CALLE ALFONSO TORO ENTRE CA	-99.11216313	19.36691212
699	DIF210201933697	Ciudad de México	Iztapalapa	Iztapalapa	CALLE CORONA PINO, SAUCE, SAN IGNACIO PUEBLO SANTIAGO ACAHUALTEPEC, 09600 IZTAPALAPA, IZTAPALAPA CIUDAD DE MÉXICO ENTRE CALLE 5 DE MAYO Y CALLE LAZARO CARDENAS, PROLONGACION PORFIRIO DIAZ CALLE CORONA PINO SAUCE SAN IGNACIO E	-99.00096115	19.34966865
700	DIF210201934378	Ciudad de México	Iztapalapa	Iztapalapa	EJE VIAL 5 ORIENTE JAVIER ROJO GÓMEZ BARRIO SAN MIGUEL, 09360 IZTAPALAPA, IZTAPALAPA CIUDAD DE MÉXICO ENTRE AVENIDA MIGUEL HIDALGO Y EJE VIAL 8 SUR CALZADA ERMITA IZTAPALAPA, EJE VIAL 5 ORIENTE JAVIER ROJO GÓMEZ ENTRE AVENI	-99.08609798	19.35745756
701	DIF210201934379	Ciudad de México	Iztapalapa	Iztapalapa	EJE VIAL 2 ORIENTE CALZADA DE LA VIGA COLONIA MEXICALTZINGO, 09099 IZTAPALAPA, IZTAPALAPA CIUDAD DE MÉXICO ENTRE CALLE JORGE ENCISO Y EJE VIAL 8 SUR, CALLE SUR 101A EJE VIAL 2 ORIENTE CALZADA DE LA VIGA ENTRE CALLE JORGE ENCI	-99.12200616	19.3585
702	DIF210201934387	Ciudad de México	Iztapalapa	Iztapalapa	AVENIDA REFORMA COLONIA AÑO DE JUÁREZ, 09780 IZTAPALAPA, IZTAPALAPA CIUDAD DE MÉXICO ENTRE PERIFERICO CANAL DE GARAY Y CALLE IGNACIO ZARAGOZA, AVENIDA REFORMA ENTRE PERIFERICO CANAL DE GARAY Y CALLE IGNACIO ZARAGOZACOLONIA	-99.07169255	19.32220572
703	DIF210201934391	Ciudad de México	Iztapalapa	Iztapalapa	CALLE JOSE MARIA GUTIERREZ ROJAS COLONIA ERMITA ZARAGOZA, 09180 IZTAPALAPA, IZTAPALAPA CIUDAD DE MÉXICO ENTRE PROLONGACION OCTAVIO PAZ Y AVENIDA SENTIMIENTOS DE LA NACION, AVENIDA TEXCOCO CALLE JOSE MARIA GUTIERREZ ROJAS ENTR	-99.00205742	19.36865199
704	DIF210201934394	Ciudad de México	Iztapalapa	Iztapalapa	PROLONGACION PLUTARCO ELIAS CALLES COLONIA CHINAMPAC DE JUÁREZ, 09208 IZTAPALAPA, IZTAPALAPA CIUDAD DE MÉXICO ENTRE CALLE CENTRAL Y CALLE TELECOMUNICACIONES, PROLONGACION PLUTARCO ELIAS CALLES ENTRE CALLE CENTRAL Y CALLE TE	-99.05395974	19.38101728
705	DIF210201934395	Ciudad de México	Iztapalapa	Iztapalapa	AVENIDA RÍO CHURBUSCO COLONIA UNIDAD MODELO, 09089 IZTAPALAPA, IZTAPALAPA CIUDAD DE MÉXICO ENTRE RETORNO 110 Y RETORNO 160, CALLE ORIENTE 160 AVENIDA RÍO CHURBUSCO ENTRE RETORNO 110 RETORNO 160 Y CALLE ORIENTE 160 COLONIA U	-99.1257518	19.36706155



No.	FOLIO	ESTADO	MUNICIPIO	LOCALIDAD	DIRECCION	LONGITUD	LATITUD
706	DIF210201934406	Ciudad de México	Iztapalapa	Iztapalapa	CALLE CAMIONEROS COLONIA CHINAMPAC DE JUÁREZ, 09208 IZTAPALAPA, IZTAPALAPA CIUDAD DE MÉXICO ENTRE CALLE MANUEL ESCANDON Y EJE VIAL 7 ORIENTE GUELATAO, CALLE CAMIONEROS ENTRE CALLE MANUEL ESCANDON Y EJE VIAL 7 ORIENTE GUELAT	-99.03972989	19.3779851
707	DIF210201934751	Ciudad de México	Iztapalapa	Iztapalapa	AVENIDA HIDALGO COLONIA SAN NICOLÁS TOLENTINO, 09850 IZTAPALAPA, IZTAPALAPA CIUDAD DE MÉXICO ENTRE CALLE DE LOS OLIVOS Y AVENIDA 11, AVENIDA HIDALGO ENTRE CALLE DE LOS OLIVOS Y AVENIDA 11 COLONIA SAN NICOLÁS TOLENTINO CP. 0	-99.08556917	19.32804597
708	DIF210201934757	Ciudad de México	Iztapalapa	Iztapalapa	CALLE GENERAL PABLO GARCÍA COLONIA JUAN ESCUTIA, 09100 IZTAPALAPA, IZTAPALAPA CIUDAD DE MÉXICO ENTRE CALLE GENERAL JUAN MANUEL TORRES Y CALLE GENERAL FRANCISCO LEYVA, CALLE GENERAL PABLO GARCÍA ENTRE CALLE GENERAL JUAN MANU	-99.0395175	19.38892328
709	DIF210201934763	Ciudad de México	Iztapalapa	Iztapalapa	CALLE SIRACUSA COLONIA LOMAS ESTRELLA, 09890 IZTAPALAPA, IZTAPALAPA CIUDAD DE MÉXICO ENTRE CALLE PASEO SICILIA Y CALLE LUSITANIA, CALLE SIRACUSA ENTRE CALLE PASEO SICILIA Y CALLE LUSITANIA COLONIA LOMAS ESTRELLA CP. 09890 I	-99.09412958	19.31526735
710	DIF210201934764	Ciudad de México	Iztapalapa	Iztapalapa	CALLE PAROTAS COLONIA SANTIAGO ACAHUALTEPEC 2A. AMPLIACIÓN, 09609 IZTAPALAPA, IZTAPALAPA CIUDAD DE MÉXICO ENTRE CALLE NNOPALTEPEC Y CALLE TLATLAYA, CALLE SASATRA CALLE PAROTAS ENTRE CALLE NNOPALTEPEC Y CALLE TLATLAYA CALLE SA	-99.00600181	19.34691263
711	DIF210201934771	Ciudad de México	Iztapalapa	Iztapalapa	CALLE JOSÉ MARÍA GUTIÉRREZ ROJAS COLONIA SANTA MARTHA ACATITLA NORTE, 09140 IZTAPALAPA, IZTAPALAPA CIUDAD DE MÉXICO ENTRE RETORNO 1 JOSÉ MARÍA GUTIÉRREZ ROJAS Y CALLE HERMANOS RAYÓN, CALLE JESÚS DÍAZ CARRILLO CALLE JOSÉ MARÍA	-99.00203761	19.36838944
712	DIF210201934772	Ciudad de México	Iztapalapa	Iztapalapa	CALLE PAROTAS COLONIA SANTIAGO ACAHUALTEPEC 2A. AMPLIACIÓN, 09609 IZTAPALAPA, IZTAPALAPA CIUDAD DE MÉXICO ENTRE CALLE NNOPALTEPEC Y EJE VIAL 8 SUR CALZ. ERMITA IZTAPALAPA, CALLE OCTAVIO SENTIES CALLE PAROTAS ENTRE CALLE NNOPA	-99.00589453	19.34817962
713	DIF210201927933	Ciudad de México	Iztapalapa	Iztapalapa	CALLE BENITO JUÁREZ LÁZARO CÁRDENAS, ROSA JAZMIN, 6 DE ENERO COLONIA CAMPESTRE POTRERO, 09637 IZTAPALAPA, IZTAPALAPA CIUDAD DE MÉXICO ENTRE CALLE NOGAL Y CALLE 24 DE DICIEMBRE, LA OBRA SE DESARROLLÓ EN CALLE BENITO JUÁREZ L	-98.97218258	19.33062342
714	DIF210201927935	Ciudad de México	Iztapalapa	Iztapalapa	CALLE CAMPECHE NOGALES COLORINES ATLACOMULCO Y TOLUCA COLONIA MIRAVALLS, 09696 IZTAPALAPA, IZTAPALAPA CIUDAD DE MÉXICO ENTRE CALLE CAMPECHE Y CALLE REVOLUCION, CALLE VALLE DE MEXICO LA OBRA SE DESARROLLA EN CALLE CAMPECHE NO	-98.99734681	19.33835022
715	DIF210201927937	Ciudad de México	Iztapalapa	Iztapalapa	CALLE TEMASCALTEPEC LA PAZ PONTERIA JUAREZ CARRIL OTZOLOAPAN POLOTITLAN CALIMAYA AYALA Y TELEOYUCAN COLONIA SANTIAGO ACAHUALTEPEC 2A. AMPLIACIÓN, 09609 IZTAPALAPA, IZTAPALAPA CIUDAD DE MÉXICO ENTRE EJE VIAL 6 SUR LAS TORRES Y	-99.00915371	19.3487176
716	DIF210201927940	Ciudad de México	Iztapalapa	Iztapalapa	CALLE HERMINIO CHAVARRIA TONATICO BUGAMBILIA TETLALPA CDA ELISA 4A CDA TETLALPA VICARIO ROSAS DE PRIMAVERA Y TLAXTONGO COLONIA SANTIAGO ACAHUALTEPEC 2A. AMPLIACIÓN, 09609 IZTAPALAPA, IZTAPALAPA CIUDAD DE MÉXICO ENTRE CALLE GUAN	-99.01327823	19.3481891



No.	FOLIO	ESTADO	MUNICIPIO	LOCALIDAD	DIRECCION	LONGITUD	LATITUD
717	DIF210201927941	Ciudad de México	Iztapalapa	Iztapalapa	CALLE ARTURO DE CORDOBA JOAQUIN PARDAVE PEDRO INFANTE MIGUEL ACEVES MEJIA JIL GUERRILLA PEDRO VARGAS Y JOSEFA JIMENEZ COLONIA AMPLIACIÓN EMILIANO ZAPATA, 09638 IZTAPALAPA, IZTAPALAPA CIUDAD DE MÉXICO ENTRE CALLE ARTURO DE CORDO	-98.97923841	19.33914418
718	DIF210201927943	Ciudad de México	Iztapalapa	Iztapalapa	CALLE MERIDA CDA DEL CARMEN 1DA NICOLAS BRAVO AV MEXICO OTZOLOAPAN CONGRESO DE LA UNION CITLALI TONATIUH IXTEPEC OAXACA Y SASTRAS COLONIA MIGUEL DE LA MADRID HURTADO, 09698 IZTAPALAPA, IZTAPALAPA CIUDAD DE MÉXICO ENTRE EJE VIAL	-99.00367018	19.3481026
719	DIF210201927944	Ciudad de México	Iztapalapa	Iztapalapa	CALLE GLADIOLAS SAUCE CHABACANO CDA FLORES AV DEL PARAISO OAXACA GRANADA Y ESTRELLITA COLONIA SAN MIGUEL TEOTONGO SECCIÓN PALMITAS, 09630 IZTAPALAPA, IZTAPALAPA CIUDAD DE MÉXICO ENTRE CALLE PINO Y CALLE REVOLUCION, CALLE MARAVI	-98.99349469	19.34036604
720	DIF210201928632	Ciudad de México	Tláhuac	Santa Catarina Yecahuitzotl	CALLE LUCIANO NAVARRETE INTERIOR SN COLONIA LA CONCEPCIÓN, 13509 SANTA CATARINA YECAHUITZOTL, TLÁHUAC CIUDAD DE MÉXICO ENTRE CALLE ANTONIO ALDAMA Y CALLE ANTONIO CENTENO, CALLE JOSÉ NAVA EN MEDIO DE LA CALLE HAY UN CAMELLÓN	-98.96495354	19.30961283
721	DIF210201928638	Ciudad de México	Tláhuac	Santa Catarina Yecahuitzotl	CALLE LUCIANO NAVARRETE INTERIOR SN COLONIA LA CONCEPCIÓN, 13509 SANTA CATARINA YECAHUITZOTL, TLÁHUAC CIUDAD DE MÉXICO ENTRE CALLE ANTONIO ALDAMA Y CALLE ANTONIO CENTENO, CALLE JOSÉ NAVA EN MEDIO DE LA CALLE HAY UN CAMELLÓN C	-98.96495354	19.30971408
722	DIF210201928639	Ciudad de México	Tláhuac	Santa Catarina Yecahuitzotl	CALLE LUCIANO NAVARRETE INTERIOR SN COLONIA LA CONCEPCIÓN, 13509 SANTA CATARINA YECAHUITZOTL, TLÁHUAC CIUDAD DE MÉXICO ENTRE CALLE ANTONIO ALDAMA Y CALLE ANTONIO CENTENO, CALLE JOSÉ NAVA EN MEDIO DE LA CALLE HAY UN CAMELLÓN C	-98.9649589	19.30959258
723	DIF210201928640	Ciudad de México	Tláhuac	Santa Catarina Yecahuitzotl	CALLE LUCIANO NAVARRETE INTERIOR SN COLONIA LA CONCEPCIÓN, 13509 SANTA CATARINA YECAHUITZOTL, TLÁHUAC CIUDAD DE MÉXICO ENTRE CALLE ANTONIO ALDAMA Y CALLE ANTONIO CENTENO, CALLE JOSÉ NAVA EN MEDIO DE LA CALLE HAY UN CAMELLÓN	-98.9649589	19.30954701
724	DIF210201928644	Ciudad de México	Tláhuac	Santa Catarina Yecahuitzotl	CALLE ANTONIO ALDAMA INTERIOR SN COLONIA LA CONCEPCIÓN, 13509 SANTA CATARINA YECAHUITZOTL, TLÁHUAC CIUDAD DE MÉXICO ENTRE CALLE LUCIANO NAVARRETE Y EJE VIAL EJE 10 SUR, CALLE FELIPE HERNÁNDEZ EN LA ESQUINA CON LUCIANO NAVARR	-98.96443319	19.31013934
725	DIF210201928645	Ciudad de México	Tláhuac	Santa Catarina Yecahuitzotl	CALLE ANTONIO ALDAMA INTERIOR SN COLONIA LA CONCEPCIÓN, 13509 SANTA CATARINA YECAHUITZOTL, TLÁHUAC CIUDAD DE MÉXICO ENTRE EJE VIAL EJE 10 SUR Y CALLE LUCIANO NAVARRETE, CALLE FELIPE HERNÁNDEZ EN LA ESQUINA CON LUCIANO NAVARR	-98.96447778	19.31013918
726	DIF210201928647	Ciudad de México	Tláhuac	Santa Catarina Yecahuitzotl	CALLE MANUEL MONTIEL INTERIOR SN COLONIA LA CONCEPCIÓN, 13509 SANTA CATARINA YECAHUITZOTL, TLÁHUAC CIUDAD DE MÉXICO ENTRE CALLE ANTONIO ALDAMA Y CALLE SANTA CATARINA, CALLE IGNACIO MARTÍNEZ EN LA ESQUINA CON ANTONIO ALDAMA E	-98.96647167	19.30928882
727	DIF210201928648	Ciudad de México	Tláhuac	Santa Catarina Yecahuitzotl	CALLE MANUEL MONTIEL INTERIOR SN COLONIA LA CONCEPCIÓN, 13509 SANTA CATARINA YECAHUITZOTL, TLÁHUAC CIUDAD DE MÉXICO ENTRE CALLE ANTONIO ALDAMA Y CALLE SANTA CATARINA, CALLE IGNACIO MARTÍNEZ EN ESQUINA CON ANTONIO ALDAMA SE EN	-98.96645021	19.30938501



No.	FOLIO	ESTADO	MUNICIPIO	LOCALIDAD	DIRECCION	LONGITUD	LATITUD
728	DIF210201932447	Ciudad de México	Iztapalapa	Iztapalapa	CALLE CAPULÍN COLONIA SAN MIGUEL TEOTONGO SECCIÓN LA CRUZ, 09630 IZTAPALAPA, IZTAPALAPA CIUDAD DE MÉXICO ENTRE CALLE FELIPE ÁNGELES Y CALLE FRESNO, CALLE CHABACANO CALLE CAPULÍN ENTRE CALLE FELIPE ÁNGELES CALLE FRESNO Y CALL	-98.99016278	19.33888489
729	DIF210201932450	Ciudad de México	Iztapalapa	Iztapalapa	CALLE VICENTE DÁVILA COLONIA AMPLIACIÓN PARAJE SAN JUAN, 09839 IZTAPALAPA, IZTAPALAPA CIUDAD DE MÉXICO ENTRE CALLE ANTONIO MARAÑÓN Y CERRADA VICENTE DÁVILA, CALLE VICENTE DÁVILA ENTRE CALLE ANTONIO MARAÑÓN Y CERRADA VICENT	-99.06689693	19.33786295
730	DIF210201932453	Ciudad de México	Iztapalapa	Iztapalapa	CALLE VICENTE GUERRERO COLONIA SAN MIGUEL TEOTONGO SECCIÓN CORRALES, 09630 IZTAPALAPA, IZTAPALAPA CIUDAD DE MÉXICO ENTRE CALLE CAPULÍN Y CALLE FELIPE ÁNGELES, CALLE INSURGENTES CALLE VICENTE GUERRERO ENTRE CALLE CAPULÍN CALL	-98.99087821	19.33870663
731	DIF210201932454	Ciudad de México	Iztapalapa	Iztapalapa	AVENIDA QUETZAL COLONIA EL PARAÍSO, 09230 IZTAPALAPA, IZTAPALAPA CIUDAD DE MÉXICO ENTRE CALLE IZCOATL Y CALLEJON BATALLÓN DE ZAPADORES, LA OBRA SE DESARROLLÓ EN AVENIDA QUETZAL	-99.03532002	19.37689132
732	DIF210201932456	Ciudad de México	Iztapalapa	Iztapalapa	AVENIDA JOSÉ MARÍA MORELOS COLONIA VALLE DE LUCES, 09800 IZTAPALAPA, IZTAPALAPA CIUDAD DE MÉXICO ENTRE CALLE MATAMOROS Y CALLE SATURNO, CALLE RAYO AVENIDA JOSÉ MARÍA MORELOS COLONIA VALLE DE LUCES, CP. 09800 IZTAPALAPA,	-99.10350526	19.33847248
733	DIF210201932461	Ciudad de México	Iztapalapa	Iztapalapa	CALLE HERMINIO CHAVARRÍA COLONIA SANTA MARÍA AZTAHUACÁN, 09570 IZTAPALAPA, IZTAPALAPA CIUDAD DE MÉXICO ENTRE CALLE PLAN DE AYALA Y CALLE MANUEL ÁVILA CAMACHO, CALLE HERMINIO CHAVARRÍA ENTRE CALLE PLAN DE AYALA Y CALLE MANU	-99.03109327	19.3557246
734	DIF210201932462	Ciudad de México	Iztapalapa	Iztapalapa	CALLE ELOY CAVAZOS Y FERMÍN ESPINOSA COLONIA SAN MIGUEL TEOTONGO SECCIÓN LA CRUZ, 09630 IZTAPALAPA, IZTAPALAPA CIUDAD DE MÉXICO ENTRE CALLE BUGAMBILIA Y CALLE ROSA, CALLE JAZMÍN CALLE ELOY CAVAZOS Y FERMÍN ESPINOSA ENTRE CAL	-98.98795146	19.33848803
735	DIF210201933161	Ciudad de México	Iztapalapa	Iztapalapa	AVENIDA ANTONIO DÍAZ SOTO Y GAMA COLONIA UNIDAD VICENTE GUERRERO, 09200 IZTAPALAPA, IZTAPALAPA CIUDAD DE MÉXICO ENTRE AVENIDA BATALLONES ROJOS Y PERIFERICO ANILLO PERIFÉRICO, AVENIDA ANTONIO DÍAZ SOTO Y GAMA ENTRE AVENIDA B	-99.05931862	19.3597868
736	DIF210201933163	Ciudad de México	Iztapalapa	Iztapalapa	AVENIDA IGNACIO ZARAGOZA COLONIA LOMAS DE SAN LORENZO, 09780 IZTAPALAPA, IZTAPALAPA CIUDAD DE MÉXICO ENTRE CALLE FRANCISCO VILLA Y CALLE IGNACIO ALLENDE, AVENIDA IGNACIO ZARAGOZA COLONIA LOMAS DE SAN LORENZO, CP. 09780	-99.07176724	19.32038079
737	DIF210201933164	Ciudad de México	Iztapalapa	Iztapalapa	CALLE U.H EJERCITO CONSTITUCIONALISTA UNIDAD HABITACIONAL UNIDAD EJÉRCITO CONSTITUCIONALISTA, 09220 IZTAPALAPA, IZTAPALAPA CIUDAD DE MÉXICO ENTRE CALLE GENERAL ANTONIO DE LEÓN LOYOLA Y AVENIDA TELECOMUNICACIONES, CALLE U.H	-99.04693649	19.39011813
738	DIF210201933165	Ciudad de México	Iztapalapa	Iztapalapa	CALLE BATALLA DE SILAO BATALLA DE TUNAS BLANCAS COLONIA LEYES DE REFORMA 3A SECCIÓN, 09310 IZTAPALAPA, IZTAPALAPA CIUDAD DE MÉXICO ENTRE AVENIDA CANAL DEL MORAL Y CALLE BATALLA PASO DE OVEJAS, LA OBRA SE DESARROLLÓ EN CALLE	-99.07824807	19.3752271



No.	FOLIO	ESTADO	MUNICIPIO	LOCALIDAD	DIRECCION	LONGITUD	LATITUD
739	DIF210201933198	Ciudad de México	Iztapalapa	Iztapalapa	AVENIDA RODOLFO USIGLI COLONIA HÉROES DE CHURUBUSCO, 09090 IZTAPALAPA, IZTAPALAPA CIUDAD DE MÉXICO ENTRE EJE VIAL 2 ORIENTE CALZADA DE LA VIGA Y CALLE SUR 107A, CALLE ATANASIO G. SARABIA AVENIDA RODOLFO USIGLI ENTRE EJE VIAL	-99.11974065	19.36340735
740	DIF210201933203	Ciudad de México	Iztapalapa	Iztapalapa	CALLE RANCHO DE LA ESPIGA COLONIA SAN MIGUEL TEOTONGO SECCIÓN RANCHITO, 09630 IZTAPALAPA, IZTAPALAPA CIUDAD DE MÉXICO ENTRE CALLE LAS AMERICAS Y CALLE JACARANDAS, CALLE LAZARO CARDENAS CALLE RANCHO DE LA ESPIGA ENTRE CALLE LA	-98.98763361	19.34618222
741	DIF210201933205	Ciudad de México	Iztapalapa	Iztapalapa	CALLE CDA. 5 DE MAYO CDA. VENUS COLONIA IZTLAHUACÁN, 09690 IZTAPALAPA, IZTAPALAPA CIUDAD DE MÉXICO ENTRE AVENIDA MEXICO Y EJE VIAL 6 SUR LAS TORRES, CALLE PLATA CALLE CDA. 5 DE MAYO CDA. VENUS ENTRE AVENIDA MEXICO Y EJE VIAL	-99.00073055	19.34865172
742	DIF210201933699	Ciudad de México	Iztapalapa	Iztapalapa	AVENIDA HIDALGO COLONIA SAN NICOLÁS TOLENTINO, 09850 IZTAPALAPA, IZTAPALAPA CIUDAD DE MÉXICO ENTRE CALLE DE LOS OLIVOS Y AVENIDA 11, AVENIDA HIDALGO ENTRE CALLE DE LOS OLIVOS Y AVENIDA 11 COLONIA SAN NICOLÁS TOLENTINO CP. 0	-99.08507564	19.32794473
743	DIF210201933702	Ciudad de México	Iztapalapa	Iztapalapa	AVENIDA SANTA CRUZ MEYEHUALCO COLONIA SANTA CRUZ MEYEHUALCO, 09290 IZTAPALAPA, IZTAPALAPA CIUDAD DE MÉXICO ENTRE CALLE 17 Y EJE VIAL 8 SUR CALZADA ERMITA IZTAPALAPA, AVENIDA SANTA CRUZ MEYEHUALCO ENTRE CALLE 17 Y EJE VIAL	-99.03368035	19.34685178
744	DIF210201933703	Ciudad de México	Iztapalapa	Iztapalapa	CALLE ESCUARON 201 Y AVENIDA ALFONSO TORO COLONIA ESCUADRÓN 201, 09060 IZTAPALAPA, IZTAPALAPA CIUDAD DE MÉXICO ENTRE CALLE TENIENTE ROBERTO GÓMEZ MORENO Y CALLE CRISÓFORO SALIDO, AVENIDA AGUSTIN YAÑEZ CALLE ESCUARON 201 Y AVE	-99.11024438	19.36667946
745	DIF210201933704	Ciudad de México	Iztapalapa	Iztapalapa	CALLE CENTRAL LAS AMERICAS COLONIA SAN MIGUEL TEOTONGO SECCIÓN CAPILLA, 09630 IZTAPALAPA, IZTAPALAPA CIUDAD DE MÉXICO ENTRE CALLE RANCHO TOMACOCO Y CALLE LAZARO CARDENAS, CALLE JACARANDAS CALLE CENTRAL LAS AMERICAS ENTRE CAL	-98.98773017	19.34595445
746	DIF210201933705	Ciudad de México	Iztapalapa	Iztapalapa	CALLE SIRACUSA COLONIA LOMAS ESTRELLA, 09890 IZTAPALAPA, IZTAPALAPA CIUDAD DE MÉXICO ENTRE CALLE PASEO SICILIA Y CALLE PASEO BIZANCIO, CALLE SIRACUSA ENTRE CALLE PASEO SICILIA Y CALLE PASEO BIZANCIO COLONIA LOMAS ESTRELLA C	-99.09396163	19.31606486
747	DIF210201933707	Ciudad de México	Iztapalapa	Iztapalapa	AVENIDA SANTA CRUZ MEYEHUALCO AMPLIACION SANTA MARÍA AZTAHUACÁN, 09570 IZTAPALAPA, IZTAPALAPA CIUDAD DE MÉXICO ENTRE CALLE PLAN DE AYALA Y EJE VIAL 8 SUR CALZADA ERMITA IZTAPALAPA, AVENIDA SANTA CRUZ MEYEHUALCO ENTRE CALLE	-99.03313218	19.34619734
748	DIF210201933708	Ciudad de México	Iztapalapa	Iztapalapa	EJE VIAL 6 SUR LAS TORRES COLONIA LOMAS DE ZARAGOZA, 09620 IZTAPALAPA, IZTAPALAPA CIUDAD DE MÉXICO ENTRE CALLE PIPILA Y CALLE SAN IGNACIO, CALLE JUAN DE LA BARRERA EJE VIAL 6 SUR LAS TORRES ENTRE CALLE PIPILA Y CALLE SAN IGNA	-98.99724606	19.34865204
749	DIF210201933727	Ciudad de México	Iztapalapa	Iztapalapa	CALLE ELISA ACUÑA Y ROSSETY EUGENIO AVIÑA COLONIA SANTA MARTHA ACATITLA NORTE, 09140 IZTAPALAPA, IZTAPALAPA CIUDAD DE MÉXICO ENTRE CALLE ENNA Y CALZADA IGNACIO ZARAGOZA, AVENIDA TEXCOCO CALLE ELISA ACUÑA Y ROSSETY EUGENIO AVI	-99.02297537	19.38007497



No.	FOLIO	ESTADO	MUNICIPIO	LOCALIDAD	DIRECCION	LONGITUD	LATITUD
750	DIF210201933731	Ciudad de México	Iztapalapa	Iztapalapa	AVENIDA CENTAURO DEL NORTE COLONIA FRANCISCO VILLA, 09720 IZTAPALAPA, IZTAPALAPA CIUDAD DE MÉXICO ENTRE CALLE CIUDAD JUÁREZ Y CALLE F. C. TERRAPLEN SAN RAFAEL, CALLE MACLOVIO HERRERA AVENIDA CENTAURO DEL NORTE ENTRE CALLE CIU	-99.05904386	19.33826888
751	DIF210201933732	Ciudad de México	Iztapalapa	Iztapalapa	AVENIDA HERMINIO CHAVARRÍA COLONIA SANTA MARÍA AZTAHUACÁN, 09570 IZTAPALAPA, IZTAPALAPA CIUDAD DE MÉXICO ENTRE AVENIDA ANILLO DE CIRCUNVALACIÓN Y CALLE GUADALUPE VICTORIA, AVENIDA HERMINIO CHAVARRÍA ENTRE AVENIDA ANILLO DE	-99.0262801	19.35492785
752	DIF210201934412	Ciudad de México	Iztapalapa	Iztapalapa	CALLE CENTAURO DEL NORTE COLONIA FRANCISCO VILLA, 09720 IZTAPALAPA, IZTAPALAPA CIUDAD DE MÉXICO ENTRE AVENIDA CANAL DE GARAY Y CALLE CIUDAD JUÁREZ, AVENIDA 5 DE MAYO CALLE CENTAURO DEL NORTE ENTRE AVENIDA CANAL DE GARAY CALLE	-99.06239532	19.33882186
753	DIF210201934417	Ciudad de México	Iztapalapa	Iztapalapa	CALLE GENERAL ANTONIO DE LEÓN LOYOLA COLONIA TEPALCATES, 09210 IZTAPALAPA, IZTAPALAPA CIUDAD DE MÉXICO ENTRE CALLE PRIVADA DE GUADALUPE VICTORIA Y CALLE U.H. EJERCITO CONSTITUCIONALISTA, CALLE GENERAL ANTONIO DE LEÓN LOYOLA	-99.04839861	19.3910045
754	DIF210201934419	Ciudad de México	Iztapalapa	Iztapalapa	AVENIDA BENITO JUÁREZ COLONIA EL ROSARIO, 09930 IZTAPALAPA, IZTAPALAPA CIUDAD DE MÉXICO ENTRE CALLE GLADIOLA Y CALLE ROSALITA, AVENIDA BENITO JUÁREZ ENTRE CALLE GLADIOLA Y CALLE ROSALITACOLONIA EL ROSARIO, CP. 09930 IZTAPAL	-99.06623122	19.29699425
755	DIF210201934420	Ciudad de México	Iztapalapa	Iztapalapa	AVENIDA SANTA CRUZ MEYEHUALCO COLONIA SANTA MARÍA AZTAHUACÁN, 09570 IZTAPALAPA, IZTAPALAPA CIUDAD DE MÉXICO ENTRE CALLE MIGUEL ALEMÁN Y CALLE AQUILES SERDÁN, AVENIDA SANTA CRUZ MEYEHUALCO ENTRE CALLE MIGUEL ALEMÁN Y CALLE A	-99.03812817	19.34913598
756	DIF210201934424	Ciudad de México	Iztapalapa	Iztapalapa	AVENIDA CENTAURO DEL NORTE COLONIA FRANCISCO VILLA, 09720 IZTAPALAPA, IZTAPALAPA CIUDAD DE MÉXICO ENTRE CALLE CIUDAD JUÁREZ Y CALLE F. C. TERRAPLEN SAN RAFAEL, CALLE MACLOVIO HERRERA AVENIDA CENTAURO DEL NORTE ENTRE CALLE CIU	-99.05891295	19.33825797
757	DIF210201934425	Ciudad de México	Iztapalapa	Iztapalapa	AVENIDA JOSE MARIA MORELOS BARRIO SAN ANTONIO CULHUACÁN, 09800 IZTAPALAPA, IZTAPALAPA CIUDAD DE MÉXICO ENTRE CALLE BENITO JUAREZ Y AVENIDA CANNAL NACIONAL, AVENIDA TLAHUAC AVENIDA JOSE MARIA MORELOS ENTRE CALLE BENITO JUAREZ	-99.111346	19.33986915
758	DIF210201934428	Ciudad de México	Iztapalapa	Iztapalapa	AVENIDA BENITO JUÁREZ COLONIA EL MOLINO TEZONCO, 09960 IZTAPALAPA, IZTAPALAPA CIUDAD DE MÉXICO ENTRE CALLE AYACAHUITE Y CALLE ROSALITA, AVENIDA BENITO JUÁREZ ENTRE CALLE AYACAHUITE Y CALLE ROSALITA COLONIA EL MOLINO TEZONCO	-99.06627696	19.29698789
759	DIF210201934774	Ciudad de México	Iztapalapa	Iztapalapa	AVENIDA REVOLUCIÓN COLONIA TEPALCATES, 09210 IZTAPALAPA, IZTAPALAPA CIUDAD DE MÉXICO ENTRE CALLE PRIMAERA Y AVENIDA SANTA TERESA, AVENIDA REVOLUCIÓN ENTRE CALLE PRIMAERA Y AVENIDA SANTA TERESA COLONIA TEPALCATES CP. 09210 I	-99.05595888	19.38874491
760	DIF210201934776	Ciudad de México	Iztapalapa	Iztapalapa	AVENIDA INSURGENTES COLONIA DESARROLLO URBANO QUETZALCOATL, 09700 IZTAPALAPA, IZTAPALAPA CIUDAD DE MÉXICO ENTRE CALLE GABINO BARRERA Y AVENIDA MANUEL CAÑAS, AVENIDA INSURGENTES COLONIA DESARROLLO URBANO QUETZALCOATL CP. 097	-99.04394289	19.3374444



No.	FOLIO	ESTADO	MUNICIPIO	LOCALIDAD	DIRECCION	LONGITUD	LATITUD
761	DIF210201934778	Ciudad de México	Iztapalapa	Iztapalapa	CALLE PAROTAS COLONIA MIGUEL DE LA MADRID HURTADO, 09698 IZTAPALAPA, IZTAPALAPA CIUDAD DE MÉXICO ENTRE CALLE NNOPALTEPEC Y CALLE TLATLAYA, CALLE LEONA VICARIO CALLE PAROTAS ENTRE CALLE NNOPALTEPEC Y CALLE TLATLAYA CALLE LEONA	-99.00587469	19.34660533
762	DIF210201934780	Ciudad de México	Iztapalapa	Iztapalapa	AVENIDA REVOLUCIÓN SOCIAL COLONIA UNIDAD VICENTE GUERRERO, 09200 IZTAPALAPA, IZTAPALAPA CIUDAD DE MÉXICO ENTRE CALLE 1 CRESENCIO MAGAÑA Y CALLE 2 JOSE BARRAGÁN HERNÁNDEZ, AVENIDA REVOLUCIÓN SOCIAL ENTRE CALLE 1 CRESENCIO MA	-99.05211865	19.35151044
763	DIF210201934783	Ciudad de México	Iztapalapa	Iztapalapa	CALLE AHUEHUETES COLONIA SANTA MARTHA ACATITLA NORTE, 09140 IZTAPALAPA, IZTAPALAPA CIUDAD DE MÉXICO ENTRE AVENIDA TEXCOCO Y CALLE ENCINOS, BRECHA OCTAVIO PAZ CALLE AHUEHUETES ENTRE AVENIDA TEXCOCO CALLE ENCINOS Y BRECHA OCTAV	-99.00500185	19.37229952
764	DIF210201934785	Ciudad de México	Iztapalapa	Iztapalapa	CALLE ZAPATA COLONIA MIGUEL DE LA MADRID HURTADO, 09698 IZTAPALAPA, IZTAPALAPA CIUDAD DE MÉXICO ENTRE CALLE SASATRA Y CALLE PAROTAS, CALLE LEONA VICARIO CALLE ZAPATA ENTRE CALLE SASATRA Y CALLE PAROTAS CALLE LEONA VICARIO COL	-99.0052539	19.34553965
765	DIF210201934786	Ciudad de México	Iztapalapa	Iztapalapa	AVENIDA REVOLUCIÓN COLONIA TEPALCATES, 09210 IZTAPALAPA, IZTAPALAPA CIUDAD DE MÉXICO ENTRE CALLE FRAY JESÚS ALMANZA Y CALLE NICOLÁS BRAVO, AVENIDA REVOLUCIÓN ENTRE CALLE FRAY JESÚS ALMANZA Y CALLE NICOLÁS BRAVO COLONIA TEPA	-99.0531851	19.3871657
766	DIF210201934787	Ciudad de México	Iztapalapa	Iztapalapa	AVENIDA INSURGENTES COLONIA DESARROLLO URBANO QUETZALCOATL, 09700 IZTAPALAPA, IZTAPALAPA CIUDAD DE MÉXICO ENTRE AVENIDA MANUEL CAÑAS Y CALLE VILLA DOS, AVENIDA INSURGENTES COLONIA DESARROLLO URBANO QUETZALCOATL CP. 09700 IZ	-99.03997124	19.33614914
767	DIF210201934788	Ciudad de México	Iztapalapa	Iztapalapa	CALLE LICENCIADO EUSTAQUIO BUELNA COLONIA JUAN ESCUTIA, 09100 IZTAPALAPA, IZTAPALAPA CIUDAD DE MÉXICO ENTRE CALLE GENERAL JOSÉ MARÍA PARRÁS Y CALLE ÁNGEL TRIAS, CALLE SEXTA CERRADA JUAN DE ENRÍQUEZ CALLE LICENCIADO EUSTAQUIO	-99.03230475	19.38740917
768	DIF210201934790	Ciudad de México	Iztapalapa	Iztapalapa	CALLE SIRACUSA COLONIA LOMAS ESTRELLA, 09890 IZTAPALAPA, IZTAPALAPA CIUDAD DE MÉXICO ENTRE CALLE CARTAGO Y PROLONGACION MORELOS, CALLE SIRACUSA ENTRE CALLE CARTAGO Y PROLONGACION MORELOS COLONIA LOMAS ESTRELLA CP. 09890 IZT	-99.09330488	19.31889928
769	DIF210201934791	Ciudad de México	Iztapalapa	Iztapalapa	CALLE BATALLA DE CALPULALPAN COLONIA LEYES DE REFORMA 3A SECCIÓN, 09310 IZTAPALAPA, IZTAPALAPA CIUDAD DE MÉXICO ENTRE CALLE 16 DE MARZO DE 1861 Y CALLE 24 DE MARZO DE 1867, CALLE BATALLA DE CALPULALPAN ENTRE CALLE 16 DE MAR	-99.06365125	19.38133247
770	DIF210201934793	Ciudad de México	Iztapalapa	Iztapalapa	EJE VIAL 6 SUR LAS TORRES PUEBLO SANTIAGO ACAHUALTEPEC 1RA. AMPLIACIÓN, 09608 IZTAPALAPA, IZTAPALAPA CIUDAD DE MÉXICO ENTRE CALLE SANTA CRUZ Y CALLE 5 DE MAYO, AVENIDA CUAUHTEMOC EJE VIAL 6 SUR LAS TORRES ENTRE CALLE SANTA CR	-99.00590844	19.35005218
771	DIF210201934794	Ciudad de México	Iztapalapa	Iztapalapa	CALLE FRAY JUAN ALMANZA COLONIA TEPALCATES, 09210 IZTAPALAPA, IZTAPALAPA CIUDAD DE MÉXICO ENTRE AVENIDA REVOLUCIÓN Y CALZADA IGNACIO ZARAGOZA, CALLE FRAY JUAN ALMANZA ENTRE AVENIDA REVOLUCIÓN Y CALZADA IGNACIO ZARAGOZA COLO	-99.05147202	19.39013857



No.	FOLIO	ESTADO	MUNICIPIO	LOCALIDAD	DIRECCION	LONGITUD	LATITUD
772	DIF210201934795	Ciudad de México	Iztapalapa	Iztapalapa	CALZADA IGNACIO ZARAGOZA COLONIA JUAN ESCUTIA, 09100 IZTAPALAPA, IZTAPALAPA CIUDAD DE MÉXICO ENTRE CALLE MANUEL LIRA Y ORTEGA Y CALLE LICENCIADO EUSTAQUIO BUELNA, CALLE GENERAL ANTONIO LEÓN CALZADA IGNACIO ZARAGOZA ENTRE CALL	-99.03465385	19.38503019
773	DIF210201927255	Ciudad de México	Iztapalapa	Iztapalapa	CALLE CIRCUNVALACION COLONIA SANTA MARTHA ACATITLA SUR, 09530 IZTAPALAPA, IZTAPALAPA CIUDAD DE MÉXICO ENTRE CALLE MANZANILLO Y CALLE PRFR. OTILIO MONTAÑO, CALLE FRANCISCO FLORES LA OBRA SE DESARROLLA EN CALLE CIRCUNVALACION E	-99.02236869	19.36001321
774	DIF210201925830	Ciudad de México	Iztapalapa	Iztapalapa	CALLE APOLO 11 AUSTRAL COLONIA XALPA, 09640 IZTAPALAPA, IZTAPALAPA CIUDAD DE MÉXICO ENTRE CALLE LAIKA PROL TAURO Y CALLE APOLO 9 MIGUEL HIDALGO, CALLE APOLO 11 ENTRE CALLE LAIKA AUSTRAL Y APOLO 9, CALLE AUSTRAL ENTRE CALLE	-99.01395853	19.34005664
775	DIF210201932467	Ciudad de México	Iztapalapa	Iztapalapa	AVENIDA JOSÉ MARÍA MORELOS COLONIA VALLE DE LUCES, 09800 IZTAPALAPA, IZTAPALAPA CIUDAD DE MÉXICO ENTRE CALLE CENTELLA Y PRIVADA CITLALTEPETL, AVENIDA JOSÉ MARÍA MORELOS COLONIA VALLE DE LUCES CP. 09800 IZTAPALAPA IZTAPALAP	-99.09748172	19.33760931
776	DIF210201932475	Ciudad de México	Iztapalapa	Iztapalapa	CALLE CONVENTO COLONIA EL SANTUARIO, 09820 IZTAPALAPA, IZTAPALAPA CIUDAD DE MÉXICO ENTRE EJE VIAL 8 SUR CALZADA ERMITA IZTAPALAPA Y CALLE SAN FRANCISCO, CALLE CONVENTO COLONIA EL SANTUARIO CP. 09820 IZTAPALAPA IZTAPALAPA C	-99.0949657	19.35410982
777	DIF210201932477	Ciudad de México	Iztapalapa	Iztapalapa	CALLE REINA XOCHITL COLONIA EL PARAÍSO, 09230 IZTAPALAPA, IZTAPALAPA CIUDAD DE MÉXICO ENTRE AVENIDA QUETZAL Y CERRADA TLÁLOC, LA OBRA SE DESARROLLÓ EN CALLE REINA XOCHITL	-99.03301262	19.37523294
778	DIF210201932480	Ciudad de México	Iztapalapa	Iztapalapa	CALLE HORTENSIA COLONIA LOS ÁNGELES, 09830 IZTAPALAPA, IZTAPALAPA CIUDAD DE MÉXICO ENTRE EJE VIAL 8 SUR CALZ. ERMITA IZTAPALAPA Y AVENIDA DE ROSAL, CALLE HORTENSIA ENTRE EJE VIAL 8 SUR CALZ. ERMITA IZTAPALAPA Y AVENIDA DE R	-99.06635932	19.34621009
779	DIF210201932483	Ciudad de México	Iztapalapa	Iztapalapa	AVENIDA GANADEROS COLONIA GRANJAS ESMERALDA, 09810 IZTAPALAPA, IZTAPALAPA CIUDAD DE MÉXICO ENTRE CALLE SAGU Y CALLE CENTENO, AVENIDA GANADEROS COLONIA GRANJAS ESMERALDA CP. 09810 IZTAPALAPA IZTAPALAPA CIUDAD DE MÉXICO ENTR	-99.11862865	19.35042665
780	DIF210201932484	Ciudad de México	Iztapalapa	Iztapalapa	CALLE REINA XOCHITL COLONIA EL PARAÍSO, 09230 IZTAPALAPA, IZTAPALAPA CIUDAD DE MÉXICO ENTRE CERRADA TLÁLOC Y CALLE TOTLI, LA OBRA SE DESARROLLÓ EN CALLE REINA XOCHITL	-99.03080966	19.37525248
781	DIF210201932485	Ciudad de México	Iztapalapa	Iztapalapa	AVENIDA DE LAS TORRES COLONIA BUENAVISTA, 09700 IZTAPALAPA, IZTAPALAPA CIUDAD DE MÉXICO ENTRE CALLE TORRE EIFEL Y CALLE MARGARITA, AVENIDA DE LAS TORRES ENTRE CALLE TORRE EIFEL Y CALLE MARGARITA COLONIA BUENAVISTA, CP. 0970	-99.02947556	19.33066967
782	DIF210201932488	Ciudad de México	Iztapalapa	Iztapalapa	CALLE COBOS - COMONFORT BARRIO SANTA BÁRBARA, 09000 IZTAPALAPA, IZTAPALAPA CIUDAD DE MÉXICO ENTRE AVENIDA TOLTECAS Y CERRADA COBOS, CALLE COBOS COMONFORT ENTRE AVENIDA TOLTECAS Y CERRADA COBOS BARRIO SANTA BÁRBARA CP. 0900	-99.10233095	19.36056793



No.	FOLIO	ESTADO	MUNICIPIO	LOCALIDAD	DIRECCION	LONGITUD	LATITUD
783	DIF210201932489	Ciudad de México	Iztapalapa	Iztapalapa	AVENIDA HERMINIO CHAVARRÍA COLONIA SANTA MARÍA AZTAHUACÁN, 09570 IZTAPALAPA, IZTAPALAPA CIUDAD DE MÉXICO ENTRE CALLE GUADALUPE VICTORIA Y AVENIDA CIRCUNVALACIÓN, AVENIDA HERMINIO CHAVARRÍA ENTRE CALLE GUADALUPE VICTORIA Y A	-99.0264675	19.35495653
784	DIF210201933207	Ciudad de México	Iztapalapa	Iztapalapa	AVENIDA ACAHUATL COLONIA CELOALLIOTLI, 09960 IZTAPALAPA, IZTAPALAPA CIUDAD DE MÉXICO ENTRE AVENIDA CANAL DE CHALCO Y CALLE IGNACIO ALDAMA, AVENIDA ACAHUATL COLONIA CELOALLIOTLI, CP. 09960 IZTAPALAPA, IZTAPALAPA CIUDAD	-99.073235	19.28976948
785	DIF210201933208	Ciudad de México	Iztapalapa	Iztapalapa	CALLE MEZCALAPA Y AVENIDA RÍO TUXPAN COLONIA PASEOS DE CHURUBUSCO, 09030 IZTAPALAPA, IZTAPALAPA CIUDAD DE MÉXICO ENTRE CALLE RÍO ALTAR Y CALLE RÍO MAPILCO, CALLE MEZCALAPA Y AVENIDA RÍO TUXPAN ENTRE CALLE RÍO ALTAR Y CALLE	-99.08673051	19.38808796
786	DIF210201933209	Ciudad de México	Iztapalapa	Iztapalapa	AVENIDA RODOLFO USIGLI COLONIA ESCUADRÓN 201, 09060 IZTAPALAPA, IZTAPALAPA CIUDAD DE MÉXICO ENTRE CALLE MARIO FERNANDO LÓPEZ PORTILLO Y CALLE JOSÉ ESPINOZA FUENTES, CALLE ATANASIO G. SARABIA AVENIDA RODOLFO USIGLI ENTRE CALLE	-99.11123579	19.36255906
787	DIF210201933220	Ciudad de México	Iztapalapa	Iztapalapa	AVENIDA ACAHUATL COLONIA CELOALLIOTLI, 09960 IZTAPALAPA, IZTAPALAPA CIUDAD DE MÉXICO ENTRE AVENIDA CANAL DE CHALCO Y CALLE JOSE MARIA VELASCO, AVENIDA ACAHUATL COLONIA CELOALLIOTLI, CP. 09960 IZTAPALAPA, IZTAPALAPA CI	-99.07351395	19.28954278
788	DIF210201933221	Ciudad de México	Iztapalapa	Iztapalapa	AVENIDA RODOLFO USIGLI COLONIA ESCUADRÓN 201, 09060 IZTAPALAPA, IZTAPALAPA CIUDAD DE MÉXICO ENTRE CALLE TENIENTE ROBERTO GOMEZ MORENO Y EJE VIAL 3 ORIENTE AVENIDA 5, AVENIDA AGUSTIN YAÑEZ AVENIDA RODOLFO USIGLI ENTRE CALLE TE	-99.11096321	19.36280834
789	DIF210201933223	Ciudad de México	Iztapalapa	Iztapalapa	EJE VIAL 5 ORIENTE JAVIER ROJO GÓMEZ BARRIO SAN MIGUEL, 09360 IZTAPALAPA, IZTAPALAPA CIUDAD DE MÉXICO ENTRE BOULEVARD GAVILÁN Y CALLEJON G. TORRES QUINTERO, LA OBRA SE DESARROLLÓ EN EJE VIAL 5 ORIENTE JAVIER ROJO GÓMEZ	-99.08308689	19.36373474
790	DIF210201933224	Ciudad de México	Iztapalapa	Iztapalapa	CALLE RÍO ALTAR AVENIDA RÍO TUXPAN Y AVENIDA RÍO SOTO LA MARINA COLONIA PASEOS DE CHURUBUSCO, 09030 IZTAPALAPA, IZTAPALAPA CIUDAD DE MÉXICO ENTRE AVENIDA RÍO SOTO LA MARINA Y CALLE RÍO ALTAR, CALLE RÍO ALTAR AVENIDA RÍO TUX	-99.08657332	19.38809619
791	DIF210201933225	Ciudad de México	Iztapalapa	Iztapalapa	CALLE CINEMATOGRAFISTAS COLONIA EL VERGEL, 09880 IZTAPALAPA, IZTAPALAPA CIUDAD DE MÉXICO ENTRE CALLE CINEMATOGRAFOS Y CALLE AGUJAS, CALLE CINEMATOGRAFISTAS ENTRE CALLE CINEMATOGRAFOS Y CALLE AGUJAS COLONIA EL VERGEL CP. 098	-99.08435955	19.3182571
792	DIF210201934433	Ciudad de México	Iztapalapa	Iztapalapa	AVENIDA INSURGENTES COLONIA LA ERA, 09720 IZTAPALAPA, IZTAPALAPA CIUDAD DE MÉXICO ENTRE CALLE F. C. TERRAPLEN SAN RAFAEL Y CALLE MANUEL MARTÍNEZ VALDEZ, PROLONGACION JOSÉ MARÍA MORELOS AVENIDA INSURGENTES ENTRE CALLE F. C. TE	-99.05500379	19.33839467
793	DIF210201934439	Ciudad de México	Iztapalapa	Iztapalapa	AVENIDA BENITO JUÁREZ COLONIA EL ROSARIO, 09930 IZTAPALAPA, IZTAPALAPA CIUDAD DE MÉXICO ENTRE CALLE GARDENIAS Y CALLE GLADIOLAS, AVENIDA BENITO JUÁREZ ENTRE CALLE GARDENIAS Y CALLE GLADIOLASCOLONIA EL ROSARIO, CP. 09930 IZT	-99.06694713	19.30025918



No.	FOLIO	ESTADO	MUNICIPIO	LOCALIDAD	DIRECCION	LONGITUD	LATITUD
794	DIF210201934442	Ciudad de México	Iztapalapa	Iztapalapa	AVENIDA INSURGENTES COLONIA LA ERA, 09720 IZTAPALAPA, IZTAPALAPA CIUDAD DE MÉXICO ENTRE CALLE MANUEL MARTÍNEZ VALDEZ Y CALZADA DE LA VIGA, PROLONGACION JOSÉ MARÍA MORELOS AVENIDA INSURGENTES ENTRE CALLE MANUEL MARTÍNEZ VALDEZ	-99.05236783	19.33860383
795	DIF210201934448	Ciudad de México	Iztapalapa	Iztapalapa	AVENIDA CENTAURO DEL NORTE COLONIA FRANCISCO VILLA, 09720 IZTAPALAPA, IZTAPALAPA CIUDAD DE MÉXICO ENTRE AVENIDA CANAL DE GARAY Y CALLE FELIPE ÁNGELES, AVENIDA BENITO JUÁREZ AVENIDA CENTAURO DEL NORTE ENTRE AVENIDA CANAL DE GA	-99.06187385	19.33821446
796	DIF210201934449	Ciudad de México	Iztapalapa	Iztapalapa	AVENIDA BENITO JUÁREZ COLONIA EL ROSARIO, 09930 IZTAPALAPA, IZTAPALAPA CIUDAD DE MÉXICO ENTRE AVENIDA TLÁHUAC Y CALLE GARDENIAS, AVENIDA BENITO JUÁREZ ENTRE AVENIDA TLÁHUAC Y CALLE GARDENIAS COLONIA EL ROSARIO, CP. 09930 IZ	-99.06747512	19.30465985
797	DIF210201934450	Ciudad de México	Iztapalapa	Iztapalapa	AVENIDA SANTA CRUZ MEYEHUALCO COLONIA SANTA MARÍA AZTAHUACÁN, 09570 IZTAPALAPA, IZTAPALAPA CIUDAD DE MÉXICO ENTRE CALLE AQUILES SERDÁN Y CALLE PLAN DE AYALA, AVENIDA SANTA CRUZ MEYEHUALCO ENTRE CALLE AQUILES SERDÁN Y CALLE	-99.03506753	19.34787785
798	DIF210201934451	Ciudad de México	Iztapalapa	Iztapalapa	CALLE BELLAVISTA COLONIA SAN JUAN XALPA, 09850 IZTAPALAPA, IZTAPALAPA CIUDAD DE MÉXICO ENTRE CALLE CAPULIN Y AVENIDA 11, CALLE BELLAVISTA ENTRE CALLE CAPULIN Y AVENIDA 11 COLONIA SAN JUAN XALPA CP. 09850 IZTAPALAPA CIUDAD D	-99.08193754	19.33283579
799	DIF210201934798	Ciudad de México	Iztapalapa	Iztapalapa	CALLE BATALLA DE CALPULALPAN COLONIA LEYES DE REFORMA 3A SECCIÓN, 09310 IZTAPALAPA, IZTAPALAPA CIUDAD DE MÉXICO ENTRE AVENIDA CANAL DE TEZONTLE Y CALLE GUERRA DE REFORMA, CALLE BATALLA DE CALPULALPAN ENTRE AVENIDA CANAL DE	-99.07189955	19.38272203
800	DIF210201934800	Ciudad de México	Iztapalapa	Iztapalapa	AVENIDA INSURGENTES COLONIA LAS PEÑAS, 09750 IZTAPALAPA, IZTAPALAPA CIUDAD DE MÉXICO ENTRE CALLE AGUSTIN MELGAR Y CALLE IGNACIO MANUEL ALTAMIRANO, AVENIDA INSURGENTES COLONIA LAS PEÑAS CP. 09750 IZTAPALAPA, IZTAPALAPA CIUDA	-99.04861448	19.33844927
801	DIF210201934803	Ciudad de México	Iztapalapa	Iztapalapa	CALLE SIRACUSA COLONIA LOMAS ESTRELLA, 09890 IZTAPALAPA, IZTAPALAPA CIUDAD DE MÉXICO ENTRE CALLE FRIGIA Y CALLE LUSITANIA, CALLE SIRACUSA ENTRE CALLE FRIGIA Y CALLE LUSITANIA COLONIA LOMAS ESTRELLA CP. 09890 IZTAPALAPA CIUD	-99.09383543	19.31629376
802	DIF210201934804	Ciudad de México	Iztapalapa	Iztapalapa	AVENIDA RÍO CHURUBUSCO COLONIA UNIDAD MODELO, 09089 IZTAPALAPA, IZTAPALAPA CIUDAD DE MÉXICO ENTRE CALLE ORIENTE 160 Y AVENIDA EXHACIENDA DE GUADALUPE, RETORNO 206 DE AVENIDA RÍO CHURUBUSCO AVENIDA RÍO CHURUBUSCO ENTRE CALLE O	-99.12747001	19.36409996
803	DIF210201934810	Ciudad de México	Iztapalapa	Iztapalapa	CALLE JOSUE ESCOBEDO COLONIA PROGRESISTA, 09240 IZTAPALAPA, IZTAPALAPA CIUDAD DE MÉXICO ENTRE CALLE ALBARRADA Y CALLE MIGUEL ALEMAN, CALLE JOSUE ESCOBEDO ENTRE CALLE ALBARRADA Y CALLE MIGUEL ALEMAN COLONIA PROGRESISTA CP. 0	-99.06681507	19.36331125
804	DIF210201934811	Ciudad de México	Iztapalapa	Iztapalapa	CALLE CENTRAL COLONIA UNIDAD EJÉRCITO CONSTITUCIONALISTA, 09220 IZTAPALAPA, IZTAPALAPA CIUDAD DE MÉXICO ENTRE CALLE CONSTITUCIÓN DE APATZINGAN Y AVENIDA UNIVERSIDAD, CALLE CENTRAL ENTRE CALLE CONSTITUCIÓN DE APATZINGAN Y AV	-99.0544228	19.38528449



No.	FOLIO	ESTADO	MUNICIPIO	LOCALIDAD	DIRECCION	LONGITUD	LATITUD
805	DIF210201934815	Ciudad de México	Iztapalapa	Iztapalapa	CALLE CUITLAHUAC PUEBLO SANTA CRUZ MEYEHUALCO, 09700 IZTAPALAPA, IZTAPALAPA CIUDAD DE MÉXICO ENTRE CALLE 5 DE MAYO Y CALLE CUAUHTEMOC, CALLE CUITLAHUAC PUEBLO SANTA CRUZ MEYEHUALCO CP. 09700 IZTAPALAPA, IZTAPALAPA CIUDAD DE	-99.0406074	19.34033317
806	DIF210201934818	Ciudad de México	Iztapalapa	Iztapalapa	EJE VIAL 2 ORIENTE CALZADA DE LA VIGA COLONIA UNIDAD MODELO, 09089 IZTAPALAPA, IZTAPALAPA CIUDAD DE MÉXICO ENTRE RETORNO 302 DE LA VIGA Y PROLONGACION EMILIANO ZAPATA, RETORNO 302 DE EMILIANO ZAPATA EJE VIAL 2 ORIENTE CALZADA	-99.12262784	19.36250586
807	DIF210201924034	Ciudad de México	Iztapalapa	Iztapalapa	CALLE CONSTITUCIÓN DE APATZINGAN - GRAL. NICOLÁS BRAVO COLONIA UNIDAD EJÉRCITO CONSTITUCIONALISTA, 09220 IZTAPALAPA, IZTAPALAPA CIUDAD DE MÉXICO ENTRE CALLE SUPER MANZANA 2 Y CALLE ITURBIDE, CALLE CONSTITUCIÓN DE APATZINGAN	-99.05572672	19.38733046
808	DIF210201924057	Ciudad de México	Iztapalapa	Iztapalapa	CALLE EXPLORADORES EJRCITO ORIENTE COLONIA EJÉRCITO DE ORIENTE, 09230 IZTAPALAPA, IZTAPALAPA CIUDAD DE MÉXICO ENTRE CALLE JOAQUIN BARGUEN Y CALLE FELIX GUITIERREZ, CALLE FUERTE DE LORETO CALLE EXPLORADORES EJRCITO ORIENTE ENT	-99.02908546	19.36963655
809	DIF210201924061	Ciudad de México	Iztapalapa	Iztapalapa	CALZADA DEL VERGEL COLONIA LAS PEÑAS, 09750 IZTAPALAPA, IZTAPALAPA CIUDAD DE MÉXICO ENTRE CALLE IGNACIO ALDAMA Y CERRADA DE VALENCIA, CERRADA DE SANTANDER CALZADA DEL VERGEL ENTRE CALLE IGNACIO ALDAMA Y CERRADA DE VALENCIA CE	-99.05184904	19.33816216
810	DIF210201928037	Ciudad de México	Tláhuac	Santa Catarina Yecahuitzotl	CALLE ANTONIO ALDAMA INTERIOR SN COLONIA LA CONCEPCIÓN, 13509 SANTA CATARINA YECAHUITZOTL, TLÁHUAC CIUDAD DE MÉXICO ENTRE CALLE CONCEPCIÓN Y CALLE ANTONIO NAVARRTE, CALLE PIPILA EN LA CALLE SE ENCUENTRA LA SECUNDARIA RAFAEL R	-98.96556887	19.31027461
811	DIF210201928038	Ciudad de México	Tláhuac	Santa Catarina Yecahuitzotl	CALLE ANTONIO ALDAMA INTERIOR SN COLONIA LA CONCEPCIÓN, 13509 SANTA CATARINA YECAHUITZOTL, TLÁHUAC CIUDAD DE MÉXICO ENTRE CALLE CONCEPCIÓN Y CALLE NAVARRTE, CALLE PIPILA EN LA CALLE SE ENCUENTRA LA SECUNDARIA RAFAEL RAMÍREZ	-98.96557748	19.31028248
812	DIF210201931648	Ciudad de México	Iztapalapa	Iztapalapa	AVENIDA MIGUEL HIDALGO ESTEBAN CORONADO, 4 DE MARZO DE 1929 BARRIO SAN MIGUEL, 09360 IZTAPALAPA, IZTAPALAPA CIUDAD DE MÉXICO ENTRE CALLE 1 Y AVENIDA DE CARRIL, LA OBRA SE DESARROLLÓ EN AVENIDA MIGUEL HIDALGO ESTEBAN CORONA	-99.07087735	19.35347325
813	DIF210201932509	Ciudad de México	Iztapalapa	Iztapalapa	AVENIDA HERMINIO CHAVARRÍA COLONIA SANTA MARÍA AZTAHUACÁN, 09570 IZTAPALAPA, IZTAPALAPA CIUDAD DE MÉXICO ENTRE CALLE MIGUEL HIDALGO Y CALLE AQUILES SERDAN, AVENIDA HERMINIO CHAVARRÍA ENTRE CALLE MIGUEL HIDALGO Y CALLE AQUIL	-99.03579429	19.35639727
814	DIF210201932520	Ciudad de México	Iztapalapa	Iztapalapa	CALLE IGNACIO COMONFORT BARRIO SAN LUCAS, 09000 IZTAPALAPA, IZTAPALAPA CIUDAD DE MÉXICO ENTRE CALLE AYUNTAMIENTO Y CALLE MANUEL GONZALEZ, CALLE IGNACIO COMONFORT ENTRE CALLE AYUNTAMIENTO Y CALLE MANUEL GONZALEZ BARRIO SAN L	-99.0931054	19.35848254
815	DIF210201932521	Ciudad de México	Iztapalapa	Iztapalapa	AVENIDA HERMINIO CHAVARRÍA COLONIA SANTA MARÍA AZTAHUACÁN, 09570 IZTAPALAPA, IZTAPALAPA CIUDAD DE MÉXICO ENTRE CALLE GUADALUPE VICTORIA Y CALLE AQUILES SERDÁN, AVENIDA HERMINIO CHAVARRÍA ENTRE CALLE GUADALUPE VICTORIA Y CAL	-99.03065226	19.35558458



No.	FOLIO	ESTADO	MUNICIPIO	LOCALIDAD	DIRECCION	LONGITUD	LATITUD
816	DIF210201932538	Ciudad de México	Iztapalapa	Iztapalapa	AVENIDA CORONEL BENITO S. ZENEA Y CALLE GENERAL FELIPE DE LA GARZA COLONIA JUAN ESCUTIA, 09100 IZTAPALAPA, IZTAPALAPA CIUDAD DE MÉXICO ENTRE CALZADA IGNACIO ZARAGOZA Y AVENIDA AVENIDA TEXCOCO, AVENIDA CORONEL BENITO S. ZENE	-99.04430454	19.39255808
817	DIF210201933230	Ciudad de México	Iztapalapa	Iztapalapa	EJE VIAL 6 SUR LAS TORRES COLONIA SAN MIGUEL TEOTONGO SECCIÓN JARDINES, 09630 IZTAPALAPA, IZTAPALAPA CIUDAD DE MÉXICO ENTRE CALLE OLVIDO Y CALLE PIPILA, CALLE DALIA EJE VIAL 6 SUR LAS TORRES ENTRE CALLE OLVIDO Y CALLE PIPILA	-98.99149149	19.34647374
818	DIF210201933236	Ciudad de México	Iztapalapa	Iztapalapa	CALLE ELOY CAMAZOS COLONIA SAN MIGUEL TEOTONGO SECCIÓN GUADALUPE, 09630 IZTAPALAPA, IZTAPALAPA CIUDAD DE MÉXICO ENTRE EJE VIAL 6 SUR LAS TORRES Y CALLE LAS AMERICAS, CALLE 1RO DE MAYO CALLE ELOY CAMAZOS ENTRE EJE VIAL 6 SUR L	-98.98643366	19.34592844
819	DIF210201933237	Ciudad de México	Iztapalapa	Iztapalapa	AVENIDA RODOLFO USIGLI COLONIA ESCUADRÓN 201, 09060 IZTAPALAPA, IZTAPALAPA CIUDAD DE MÉXICO ENTRE CALLE SUR 107A Y CALLE SUR 113A, CIRCUITO INTERIOR AVENIDA RÍO CHURUBUSCO AVENIDA RODOLFO USIGLI ENTRE CALLE SUR 107A CALLE SUR	-99.114878	19.36740736
820	DIF210201933240	Ciudad de México	Iztapalapa	Iztapalapa	CALLE JOSE MARIA GUTIERREZ ROJAS COLONIA ERMITA ZARAGOZA, 09180 IZTAPALAPA, IZTAPALAPA CIUDAD DE MÉXICO ENTRE AVENIDA TEXCOCO Y CALLE JESUS DIAZ CARRILLO, CALLE HERMANOS LOPEZ RAYON CALLE JOSE MARIA GUTIERREZ ROJAS ENTRE AVEN	-99.00051972	19.37050246
821	DIF210201933241	Ciudad de México	Iztapalapa	Iztapalapa	AVENIDA BENITO JUÁREZ COLONIA PARAJE ZACATEPEC, 09560 IZTAPALAPA, IZTAPALAPA CIUDAD DE MÉXICO ENTRE CALLE IGNACIO ZARAGOZA Y CALLE SANTA MARÍA, LA OBRA SE DESARROLLÓ EN AVENIDA BENITO JUÁREZ	-99.01699007	19.35624455
822	DIF210201933242	Ciudad de México	Iztapalapa	Iztapalapa	AVENIDA RÍO TUXPAN COLONIA PASEOS DE CHURUBUSCO, 09030 IZTAPALAPA, IZTAPALAPA CIUDAD DE MÉXICO ENTRE AVENIDA RÍO SOTO LA MARINA Y AVENIDA CANAL DE TEZONTLE, AVENIDA RÍO TUXPAN ENTRE AVENIDA RÍO SOTO LA MARINA Y AVENIDA CANA	-99.08738543	19.38458996
823	DIF210201933243	Ciudad de México	Iztapalapa	Iztapalapa	AVENIDA ACAHUATL COLONIA CELOALLIOTLI, 09960 IZTAPALAPA, IZTAPALAPA CIUDAD DE MÉXICO ENTRE CALLE DIEGO RIVERA Y CALLE MACAHUITE, AVENIDA ACAHUATL COLONIA CELOALLIOTLI, CP. 09960 IZTAPALAPA, IZTAPALAPA CIUDAD DE MÉXICO	-99.07049008	19.29007796
824	DIF210201933250	Ciudad de México	Iztapalapa	Iztapalapa	CALLE CUAUHTÉMOC COLONIA MONTE ALBAN, 09550 IZTAPALAPA, IZTAPALAPA CIUDAD DE MÉXICO ENTRE EJE VIAL 6 SUR DE LAS TORRES Y CALLE PRIMAVERA, LA OBRA SE DESARROLLÓ EN CALLE CUAUHTÉMOC	-99.01856144	19.35237779
825	DIF210201933252	Ciudad de México	Iztapalapa	Iztapalapa	AVENIDA DE LAS MINAS COLONIA REFORMA POLÍTICA, 09730 IZTAPALAPA, IZTAPALAPA CIUDAD DE MÉXICO ENTRE CALLE REFORMA POLÍTICA Y CERRADA 20 DE NOVIEMBRE, AVENIDA DE LAS MINAS ENTRE CALLE REFORMA POLÍTICA Y CERRADA 20 DE NOVIEMBR	-99.03085043	19.33480239
826	DIF210201933253	Ciudad de México	Iztapalapa	Iztapalapa	AVENIDA IGNACIO MARÍA BARRERA COLONIA EL ROSARIO, 09930 IZTAPALAPA, IZTAPALAPA CIUDAD DE MÉXICO ENTRE AVENIDA TLAHUAC Y CALLE GARDENIAS, AVENIDA IGNACIO MARÍA BARRERA COLONIA EL ROSARIO CP. 09930 IZTAPALAPA, IZTAPALAPA CIUD	-99.06594376	19.30445573



No.	FOLIO	ESTADO	MUNICIPIO	LOCALIDAD	DIRECCION	LONGITUD	LATITUD
827	DIF210201933254	Ciudad de México	Iztapalapa	Iztapalapa	AVENIDA HIDALGO COLONIA SAN NICOLÁS TOLENTINO, 09850 IZTAPALAPA, IZTAPALAPA CIUDAD DE MÉXICO ENTRE CALLE 1RA. PRIV. DE HIDALGO Y CALLE UNIDAD SAN NICOLÁS TOLENTINO, AVENIDA HIDALGO ENTRE CALLE 1RA. PRIV. DE HIDALGO Y CALLE	-99.08997121	19.32862095
828	DIF210201933853	Ciudad de México	Iztapalapa	Iztapalapa	AVENIDA HERMINIO CHAVARRÍA COLONIA SANTA MARÍA AZTAHUACÁN, 09570 IZTAPALAPA, IZTAPALAPA CIUDAD DE MÉXICO ENTRE CALLE VENUSTIANO CARRANZA Y AVENIDA CIRCUNVALACIÓN, AVENIDA HERMINIO CHAVARRÍA ENTRE CALLE VENUSTIANO CARRANZA	-99.03041122	19.35556096
829	DIF210201933863	Ciudad de México	Iztapalapa	Iztapalapa	AVENIDA INSURGENTES PUEBLO SANTA CRUZ MEYEHUALCO, 09700 IZTAPALAPA, IZTAPALAPA CIUDAD DE MÉXICO ENTRE CERRADA INSURGENTES Y CALLE BENITO JUÁREZ, AVENIDA INSURGENTES PUEBLO SANTA CRUZ MEYEHUALCO CP. 09700 IZTAPALAPA IZTAPAL	-99.04166968	19.33681194
830	DIF210201933897	Ciudad de México	Iztapalapa	Iztapalapa	CALLE CAPULIN PENSAMIENTO COLONIA SAN MIGUEL TEOTONGO SECCIÓN LA CRUZ, 09630 IZTAPALAPA, IZTAPALAPA CIUDAD DE MÉXICO ENTRE CALLE PINO Y CALLE JAZMIN, AVENIDA DEL PARAISO CALLE CAPULIN PENSAMIENTO ENTRE CALLE PINO Y CALLE JAZM	-98.98980852	19.33889507
831	DIF210201933913	Ciudad de México	Iztapalapa	Iztapalapa	CALLE RAFAEL SIERRA COLONIA LOS ÁNGELES, 09830 IZTAPALAPA, IZTAPALAPA CIUDAD DE MÉXICO ENTRE CALLE TRINIDAD GUERRERO Y AVENIDA PUENTE RAMÍREZ, CALLE RAFAEL SIERRA ENTRE CALLE TRINIDAD GUERRERO Y AVENIDA PUENTE RAMÍREZ COLO	-99.06830124	19.34087703
832	DIF210201933915	Ciudad de México	Iztapalapa	Iztapalapa	CERRADA PRIMER CERRADA DE INSURGENTES COLONIA LAS PEÑAS, 09750 IZTAPALAPA, IZTAPALAPA CIUDAD DE MÉXICO ENTRE AVENIDA INSURGENTES Y , CERRADA PRIMER CERRADA DE INSURGENTES COLONIA LAS PEÑAS CP. 09750 IZTAPALAPA, IZTAPALAPA	-99.05061271	19.33855246
833	DIF210201934457	Ciudad de México	Iztapalapa	Iztapalapa	AVENIDA JOSE MARIA MORELOS PUEBLO CULHUACÁN, 09800 IZTAPALAPA, IZTAPALAPA CIUDAD DE MÉXICO ENTRE CALLE CAMINO LOS REYES Y CALLE 5 DE MAYO, AVENIDA TLAHUAC AVENIDA JOSE MARIA MORELOS ENTRE CALLE CAMINO LOS REYES Y CALLE 5 DE M	-99.10791187	19.33948513
834	DIF210201934458	Ciudad de México	Iztapalapa	Iztapalapa	AVENIDA CENTAURO DEL NORTE COLONIA FRANCISCO VILLA, 09720 IZTAPALAPA, IZTAPALAPA CIUDAD DE MÉXICO ENTRE CALLE FELIPE ÁNGELES Y CALLE GENERAL LUCIO BLANCO, CALLE BACHIMBA AVENIDA CENTAURO DEL NORTE ENTRE CALLE FELIPE ÁNGELES C	-99.0584968	19.33816474
835	DIF210201934461	Ciudad de México	Iztapalapa	Iztapalapa	AVENIDA SAMUEL GOMPERS COLONIA SANTA CRUZ MEYEHUALCO, 09290 IZTAPALAPA, IZTAPALAPA CIUDAD DE MÉXICO ENTRE CALLE 33 Y CALLE 31, AVENIDA SAMUEL GOMPERS ENTRE CALLE 33 Y CALLE 31 COLONIA SANTA CRUZ MEYEHUALCO CP. 09290 IZTAPAL	-99.0398414	19.34968751
836	DIF210201934820	Ciudad de México	Iztapalapa	Iztapalapa	CALLE SIRACUSA COLONIA LOMAS ESTRELLA, 09890 IZTAPALAPA, IZTAPALAPA CIUDAD DE MÉXICO ENTRE CALLE PASEO SICILIA Y CALLE TÉCNICOS Y MANUALES, CALLE SIRACUSA ENTRE CALLE PASEO SICILIA Y CALLE TÉCNICOS Y MANUALES COLONIA LOMAS	-99.09434857	19.31392013
837	DIF210201934824	Ciudad de México	Iztapalapa	Iztapalapa	AVENIDA RÍO TUXPAN COLONIA PASEOS DE CHURUBUSCO, 09030 IZTAPALAPA, IZTAPALAPA CIUDAD DE MÉXICO ENTRE CALLE RÍO ALTAR Y CALLE RÍO IRAPUATO, AVENIDA RÍO TUXPAN ENTRE CALLE RÍO ALTAR Y CALLE RÍO IRAPUATOCOLONIA PASEOS DE CHURU	-99.08664468	19.38872221



No.	FOLIO	ESTADO	MUNICIPIO	LOCALIDAD	DIRECCION	LONGITUD	LATITUD
838	DIF210201934826	Ciudad de México	Iztapalapa	Iztapalapa	AVENIDA VILLA CID COLONIA DESARROLLO URBANO QUETZALCOATL, 09700 IZTAPALAPA, IZTAPALAPA CIUDAD DE MÉXICO ENTRE CALLE VILLA DE LA BARCA Y CALLE VILLA DE LA CONDESA, AVENIDA VILLA CID COLONIA DESARROLLO URBANO QUETZALCOATL CP.	-99.04115892	19.32618746
839	DIF210201934827	Ciudad de México	Iztapalapa	Iztapalapa	AVENIDA CENTRAL COLONIA UNIDAD EJÉRCITO CONSTITUCIONALISTA, 09220 IZTAPALAPA, IZTAPALAPA CIUDAD DE MÉXICO ENTRE CALLE AERONÁUTICA Y AVENIDA UNIVERSIDAD, AVENIDA CENTRAL ENTRE CALLE AERONÁUTICA Y AVENIDA UNIVERSIDAD COLONIA	-99.05492769	19.38300398
840	DIF210201934828	Ciudad de México	Iztapalapa	Iztapalapa	EJE VIAL 2 ORIENTE CALZADA DE LA VIGA COLONIA UNIDAD MODELO, 09089 IZTAPALAPA, IZTAPALAPA CIUDAD DE MÉXICO ENTRE RETORNO 509 Y PROLONGACION EMILIANO ZAPATA, RETORNO 508 DE PROLONGACIÓN DE EMILIANO ZAPATA EJE VIAL 2 ORIENTE CA	-99.12265154	19.36139729
841	DIF210201934829	Ciudad de México	Iztapalapa	Iztapalapa	AVENIDA RÍO TUXPAN RÍO HONDO RÍO IRAPUATO Y AV RÍO SOTO LA MARINA COLONIA PASEOS DE CHURUBUSCO, 09030 IZTAPALAPA, IZTAPALAPA CIUDAD DE MÉXICO ENTRE CALLE RÍO ALTAR Y AVENIDA RÍO SOTO DE LA MARINA, AVENIDA RÍO TUXPAN RÍO HON	-99.08662965	19.38799434
842	DIF210201934833	Ciudad de México	Iztapalapa	Iztapalapa	EJE VIAL 6 SUR LAS TORRES COLONIA SANTIAGO ACAHUALTEPEC 1RA. AMPLIACIÓN, 09608 IZTAPALAPA, IZTAPALAPA CIUDAD DE MÉXICO ENTRE CALLE SANTA CRUZ Y CALLE CAMINO A SANTIAGO, EJE VIAL 8 SUR CALZ. ERMITA IZTAPALAPA EJE VIAL 6 SUR LA	-99.00910691	19.35062177
843	DIF210201934835	Ciudad de México	Iztapalapa	Iztapalapa	AVENIDA RÍO CHURUBUSCO COLONIA CACAMA, 09080 IZTAPALAPA, IZTAPALAPA CIUDAD DE MÉXICO ENTRE CALLE SUR 81 Y CALZADA ERMITA IZTAPALA, CALLE ORIENTE 178A AVENIDA RÍO CHURUBUSCO ENTRE CALLE SUR 81 CALZADA ERMITA IZTAPALA Y CALLE O	-99.13051025	19.35901602
844	DIF210201934836	Ciudad de México	Iztapalapa	Iztapalapa	CALLE OCTAVIO SENTIES COLONIA SANTIAGO ACAHUALTEPEC 2A. AMPLIACIÓN, 09609 IZTAPALAPA, IZTAPALAPA CIUDAD DE MÉXICO ENTRE CALLE GUANABANA Y EJE VIAL 6 SUR LAS TORRES, CALLE CAMINO A SANTIAGO CALLE OCTAVIO SENTIES ENTRE CALLE GU	-99.01177252	19.35090327
845	DIF210201934838	Ciudad de México	Iztapalapa	Iztapalapa	AVENIDA JOSÉ MARÍA MORELOS BARRIO SAN ANTONIO CULHUACÁN, 09800 IZTAPALAPA, IZTAPALAPA CIUDAD DE MÉXICO ENTRE CALLE 7MA. CDA MORELOS Y CALLEJON MORELOS, AVENIDA JOSÉ MARÍA MORELOS ENTRE CALLE 7MA. CDA MORELOS Y CALLEJON MORE	-99.11171111	19.33984891
846	DIF210201934840	Ciudad de México	Iztapalapa	Iztapalapa	AVENIDA VILLA CID COLONIA DESARROLLO URBANO QUETZALCOATL, 09700 IZTAPALAPA, IZTAPALAPA CIUDAD DE MÉXICO ENTRE CALLE VILLA DEL REY Y CALLE VILLA SAN PEDRO, AVENIDA VILLA CID COLONIA DESARROLLO URBANO QUETZALCOATL CP. 09700 I	-99.04011794	19.33044948
847	DIF210201934842	Ciudad de México	Iztapalapa	Iztapalapa	AVENIDA RÍO TUXPAN COLONIA PASEOS DE CHURUBUSCO, 09030 IZTAPALAPA, IZTAPALAPA CIUDAD DE MÉXICO ENTRE AVENIDA RÍO SOTO LA MARINA Y CALLE CTO. RÍO PAPAGAYO, AVENIDA RÍO TUXPAN ENTRE AVENIDA RÍO SOTO LA MARINA Y CALLE CTO. RÍO	-99.08709179	19.38544273
848	DIF210201924111	Ciudad de México	Iztapalapa	Iztapalapa	CALLE EXPLORADORES EJRCITO ORIENTE COLONIA EJÉRCITO DE ORIENTE, 09230 IZTAPALAPA, IZTAPALAPA CIUDAD DE MÉXICO ENTRE CALLE RODRIGO VALDEZ Y CALLE FELIX GUITIERREZ, CALLE SITIO DE IZUCAR CALLE EXPLORADORES EJRCITO ORIENTE ENTR	-99.02884506	19.36958473



No.	FOLIO	ESTADO	MUNICIPIO	LOCALIDAD	DIRECCION	LONGITUD	LATITUD
849	DIF210201924117	Ciudad de México	Iztapalapa	Iztapalapa	AVENIDA FERROCARRIL SAN RAFAEL ATLIXCO COLONIA GUADALUPE DEL MORAL, 09300 IZTAPALAPA, IZTAPALAPA CIUDAD DE MÉXICO ENTRE AVENIDA JALISCO Y AVENIDA MICHOACÁN, AVENIDA FERROCARRIL SAN RAFAEL ATLIXCO ENTRE AVENIDA JALISCO Y AVE	-99.07464363	19.36702589
850	DIF210201924121	Ciudad de México	Iztapalapa	Iztapalapa	AVENIDA TERRAPLEN FERROCARRIL SAN RAFAEL COLONIA LA ERA, 09720 IZTAPALAPA, IZTAPALAPA CIUDAD DE MÉXICO ENTRE CALZADA VERGEL Y AVENIDA CENTAURO DEL NORTE, CALLE GENERAL LUCIO BLANCO AVENIDA TERRAPLEN FERROCARRIL SAN RAFAEL ENT	-99.05595835	19.33678075
851	DIF210201927322	Ciudad de México	Iztapalapa	Iztapalapa	CALLE JOSAFAT F. MÁRQUEZ COLONIA CONSTITUCIÓN DE 1917, 09260 IZTAPALAPA, IZTAPALAPA CIUDAD DE MÉXICO ENTRE EJE VIAL 8 SUR CALZADA ERMITA IZTAPALAPA Y CALLE A. ALVARADO, AVENIDA ANILLO PERIFERICO LA OBRA SE DESARROLLA EN CALLE	-99.05731074	19.3449727
852	DIF210201927327	Ciudad de México	Iztapalapa	Iztapalapa	CALLE MORELOS PUEBLO SANTA MARTHA ACATITLA, 09510 IZTAPALAPA, IZTAPALAPA CIUDAD DE MÉXICO ENTRE EJE VIAL 8 SUR CALZ. ERMITA IZTAPALAPA Y CALLE 5 DE FEBRERO, CALLE YUCATAN LA OBRA SE DESARROLLA EN CALLE MORELOS ENTRE EJE VIAL	-99.01527446	19.35618563
853	DIF210201927363	Ciudad de México	Iztapalapa	Iztapalapa	CALLE CALLE 71 CALLE 65 CALLE 63 Y SAMUEL GOMPERS COLONIA SANTA CRUZ MEYEHUALCO, 09290 IZTAPALAPA, IZTAPALAPA CIUDAD DE MÉXICO ENTRE AVENIDA SANTA CRUZ MEYEHUALCO Y AVENIDA 10, LA OBRA SE DESARROLLA EN CALLE CALLE 71 CALLE	-99.04679446	19.35041465
854	DIF210201925901	Ciudad de México	Iztapalapa	Iztapalapa	CALLE MANUEL CAÑAS - 5 DE FEBRERO - CLAVEL - ORQUIDEA - ALLENDE - AZUCENA - TUNAL - JARDINES - MORELOS COLONIA BUENAVISTA - LOMAS DE SANTA CRUZ, 09700 IZTAPALAPA, IZTAPALAPA CIUDAD DE MÉXICO ENTRE CALLE VIOLETAS POZOS LIMON TR	-99.03454234	19.32903301
855	DIF210201928060	Ciudad de México	Tláhuac	Santa Catarina Yecahuitzotl	CALLE ANTONIO ALDAMA INTERIOR SN COLONIA LA CONCEPCIÓN, 13509 SANTA CATARINA YECAHUITZOTL, TLÁHUAC CIUDAD DE MÉXICO ENTRE CALLE CONCEPCIÓN Y CALLE NAVARRETE, CALLE PIPILA EN LA CALLE SE ENCUENTRA LA SECUNDARIA RAFAEL RAMÍREZ	-98.96557882	19.31027879
856	DIF210201928067	Ciudad de México	Tláhuac	Santa Catarina Yecahuitzotl	CALLE ANTONIO ALDAMA INTERIOR SN COLONIA LA CONCEPCIÓN, 13509 SANTA CATARINA YECAHUITZOTL, TLÁHUAC CIUDAD DE MÉXICO ENTRE CALLE CONCEPCIÓN Y CALLE ANTONIO NAVARRETE, CALLE PIPILA EN LA CALLE SE ENCUENTRA LA SECUNTARIA RAFAEL R	-98.96557346	19.31026955
857	DIF210201928071	Ciudad de México	Tláhuac	Santa Catarina Yecahuitzotl	CALLE ANTONIO ALDAMA INTERIOR SN COLONIA LA CONCEPCIÓN, 13509 SANTA CATARINA YECAHUITZOTL, TLÁHUAC CIUDAD DE MÉXICO ENTRE CALLE CONCEPCIÓN Y CALLE NAVARRETE, CALLE PIPILA EN LA CALLE SE ENCUENTRA LA SECUNDARIA RAFAEL RAMÍREZ	-98.9655748	19.31027334
858	DIF210201928079	Ciudad de México	Tláhuac	Santa Catarina Yecahuitzotl	CALLE CONCEPCIÓN INTERIOR SN COLONIA LA CONCEPCIÓN, 13509 SANTA CATARINA YECAHUITZOTL, TLÁHUAC CIUDAD DE MÉXICO ENTRE CALLE ANTONIO ALDM A Y CALLE PIPILA, CALLE NARCISO MA. LORETO SE ENCUENTRA A UNA CUADRA DE LA ALBERCA SANTA	-98.96646222	19.31187228
859	DIF210201928841	Ciudad de México	Iztapalapa	Iztapalapa	CALLE CAMINO REAL A SAN LORENZO COLONIA SAN MIGUEL 8VA. AMPLIACIÓN, 09837 IZTAPALAPA, IZTAPALAPA CIUDAD DE MÉXICO ENTRE CALLE COMUNAL Y CALLE SABINO, LA OBRA SE DESARROLLÓ EN CALLE CAMINO REAL A SAN LORENZO	-99.08267563	19.3537994



No.	FOLIO	ESTADO	MUNICIPIO	LOCALIDAD	DIRECCION	LONGITUD	LATITUD
860	DIF210201931736	Ciudad de México	Iztapalapa	Iztapalapa	CALLE RÍO CASAS GRANDES CTO. RÍO COLORADO CTO. RÍO SAN PEDRO CTO. RÍO SONORA RÍO SANTA MARIA CTO. RÍO FUERTE Y AV. RÍO MAYO COLONIA REAL DEL MORAL, 09010 IZTAPALAPA, IZTAPALAPA CIUDAD DE MÉXICO ENTRE EJE VIAL 3 SUR AV. F. C. D	-99.08161187	19.39041278
861	DIF210201931738	Ciudad de México	Iztapalapa	Iztapalapa	CALLE 11 DE AGOSTO DE 1859 BATALLA DE CASA BLANCA 4 DE DICIEMBRE DE 1860 22 DE DICIEMBRE DE 1860 COLONIA LEYES DE REFORMA 3A SECCIÓN, 09310 IZTAPALAPA, IZTAPALAPA CIUDAD DE MÉXICO ENTRE CALLE 31 DE JULIO DE 1859 Y CALLE 25 DE	-99.06956782	19.38234216
862	DIF210201931741	Ciudad de México	Iztapalapa	Iztapalapa	CALLE RIO ALTAR - RIO MEZCALAPA - RIO SOTO LA MARINA - CIRCUITO RIO POTOSI - CIRCUITO RIO IRAPUATO - PLAZA RIO TAMAHUA - PLAZA RIO SAN CARLOS - PLAZA RIO AUREO - PLAZA RIO BOCA DE OVEJAS COLONIA PASEOS DE CHURUBUSCO, 09030 IZTAPA	-99.08843699	19.38754199
863	DIF210201931743	Ciudad de México	Iztapalapa	Iztapalapa	CALLE BELIZARIO DOMINGUEZ IGNACIO ALLENDE GUADALUPE VICTORIA JUANA DE ARCO ROSARIO CASTELLANOS Y LUIS ECHEVERRIA COLONIA GUADALUPE DEL MORAL, 09300 IZTAPALAPA, IZTAPALAPA CIUDAD DE MÉXICO ENTRE AVENIDA CANAL DEL MORAL Y AVENID	-99.07077857	19.36953201
864	DIF210201931744	Ciudad de México	Iztapalapa	Iztapalapa	BOULEVARD RÍO ALTAR AVENIDA RÍO TUXPAN RÍO MEZCALALPA, CTO RÍO PESQUERÍA, COLONIA PASEOS DE CHURUBUSCO, 09030 IZTAPALAPA, IZTAPALAPA CIUDAD DE MÉXICO ENTRE CALLE 36 Y AVENIDA RÍO SOTO LA MARINA, LA OBRA SE DESARROLLÓ EN BO	-99.08538064	19.38806481
865	DIF210201932558	Ciudad de México	Iztapalapa	Iztapalapa	AVENIDA GANADEROS PUEBLO LOS REYES CULHUACÁN, 09840 IZTAPALAPA, IZTAPALAPA CIUDAD DE MÉXICO ENTRE CALLE ARNESES Y CALLE SUR 125A, AVENIDA GANADEROS PUEBLO LOS REYES CULHUACÁN CP. 09840 IZTAPALAPA IZTAPALAPA CIUDAD DE MÉXIC	-99.10989004	19.34966772
866	DIF210201932560	Ciudad de México	Iztapalapa	Iztapalapa	AVENIDA BENITO JUAREZ COLONIA LA POLVORILLA, 09750 IZTAPALAPA, IZTAPALAPA CIUDAD DE MÉXICO ENTRE CALLE ATLIXCO Y CALLE PUERTO VALLARTA, AVENIDA BENITO JUÁREZ ENTRE CALLE ATLIXCO Y CALLE PUERTO VALLARTA COLONIA LA POLVORILLA	-99.05003285	19.32217417
867	DIF210201932561	Ciudad de México	Iztapalapa	Iztapalapa	CALLE CAPULÍN COLONIA SAN MIGUEL TEOTONGO SECCIÓN CORRALES, 09630 IZTAPALAPA, IZTAPALAPA CIUDAD DE MÉXICO ENTRE CALLE VICENTE GUERRERO Y CALLE VERACRUZ, CALLE INSURGENTES CALLE CAPULÍN ENTRE CALLE VICENTE GUERRERO CALLE VERAC	-98.99154095	19.33908832
868	DIF210201932562	Ciudad de México	Iztapalapa	Iztapalapa	CALLE GENERAL JUAN ENRIQUEZ LICENCIADI EUSTAQUIO BUELNA COLONIA JUAN ESCUTIA, 09100 IZTAPALAPA, IZTAPALAPA CIUDAD DE MÉXICO ENTRE CALLE GENERAL JESÚS GARCÍA MORALES Y CALLE CORONEL LINO MERINO, LA OBRA SE DESARROLLÓ EN CALL	-99.03241615	19.38714111
869	DIF210201932563	Ciudad de México	Iztapalapa	Iztapalapa	CALLE GENERAL PABLO GARCÍA COLONIA JUAN ESCUTIA, 09100 IZTAPALAPA, IZTAPALAPA CIUDAD DE MÉXICO ENTRE CALLE GENERAL DOMINGO ARELLANO DE RAMÍREZ Y CALLE GENERAL FRANCISCO LEYVA, CALLE GENERAL PABLO GARCÍA ENTRE CALLE GENERAL	-99.04025493	19.38933316
870	DIF210201932564	Ciudad de México	Iztapalapa	Iztapalapa	CALLE AYUNTAMIENTO BARRIO SAN LUCAS, 09000 IZTAPALAPA, IZTAPALAPA CIUDAD DE MÉXICO ENTRE CALLE LERDO DE TEJADA Y AVENIDA MIGUEL HIDALGO, CALLE AYUNTAMIENTO ENTRE CALLE LERDO DE TEJADA Y AVENIDA MIGUEL HIDALGO BARRIO SAN LUC	-99.09146834	19.3608415



No.	FOLIO	ESTADO	MUNICIPIO	LOCALIDAD	DIRECCION	LONGITUD	LATITUD
871	DIF210201932566	Ciudad de México	Iztapalapa	Iztapalapa	CALLE ISIDRO FABELA Y AVENIDA BENITO JUÁREZ COLONIA SAN MIGUEL TEOTONGO SECCIÓN PUENTE, 09630 IZTAPALAPA, IZTAPALAPA CIUDAD DE MÉXICO ENTRE CALLE RICARDO FLORES MAGÓN Y CALLE CEMPAZUCHITL, CALLE 20 DE NOVIEMBRE CALLE ISIDRO F	-98.99048229	19.35270132
872	DIF210201932567	Ciudad de México	Iztapalapa	Iztapalapa	AVENIDA REVOLUCION SOCIAL COLONIA UNIDAD VICENTE GUERRERO, 09200 IZTAPALAPA, IZTAPALAPA CIUDAD DE MÉXICO ENTRE PERIFERICO ANILLO PERIFERICO Y AVENIDA CAMPAÑA DE EBANO, AVENIDA REVOLUCION SOCIAL COLONIA UNIDAD VICENTE G	-99.05625452	19.35241035
873	DIF210201932569	Ciudad de México	Iztapalapa	Iztapalapa	AVENIDA BENITO JUAREZ COLONIA LA POLVORILLA, 09750 IZTAPALAPA, IZTAPALAPA CIUDAD DE MÉXICO ENTRE CALLE PUERTO DE ORO Y CALLE PUERTO DE ACAPULCO, AVENIDA BENITO JUÁREZ ENTRE CALLE PUERTO DE ORO Y CALLE PUERTO DE ACAPULCO COL	-99.04761645	19.31768153
874	DIF210201932570	Ciudad de México	Iztapalapa	Iztapalapa	CALLE LICENCIADO EUSTAQUIO BUELNA COLONIA JUAN ESCUTIA, 09100 IZTAPALAPA, IZTAPALAPA CIUDAD DE MÉXICO ENTRE CALLE GENERAL JUAN ERNIQUEZ Y CALZADA IGNACIO ZARAGOZA, LA OBRA SE DESARROLLÓ EN CALLE LICENCIADO EUSTAQUIO BUELNA	-99.0341788	19.3857343
875	DIF210201932571	Ciudad de México	Iztapalapa	Iztapalapa	CALLE 18 DE MARZO Y CEMPAZUCHITL COLONIA SAN MIGUEL TEOTONGO SECCIÓN TORRES, 09630 IZTAPALAPA, IZTAPALAPA CIUDAD DE MÉXICO ENTRE EJE VIAL 6 SUR Y CALLE OLVIDO, AVENIDA BENITO JUÁREZ CALLE 18 DE MARZO Y CEMPAZUCHITL ENTRE EJE	-98.99176545	19.34873316
876	DIF210201932572	Ciudad de México	Iztapalapa	Iztapalapa	AVENIDA REVOLUCIÓN COLONIA TEPALCATES, 09210 IZTAPALAPA, IZTAPALAPA CIUDAD DE MÉXICO ENTRE CALLE ITURBIDE Y AVENIDA GENERAL ANTONIO DE LEÓN, AVENIDA REVOLUCIÓN ENTRE CALLE ITURBIDE Y AVENIDA GENERAL ANTONIO DE LEÓN COLONIA	-99.05314783	19.3870821
877	DIF210201932576	Ciudad de México	Iztapalapa	Iztapalapa	CALLE AYUNTAMIENTO BARRIO SAN PABLO, 09000 IZTAPALAPA, IZTAPALAPA CIUDAD DE MÉXICO ENTRE CALLE LERDO DE TEJADA Y CALLE ALDAMA, CALLE AYUNTAMIENTO ENTRE CALLE LERDO DE TEJADA Y CALLE ALDAMA BARRIO SAN PABLO CP. 09000 IZTAPAL	-99.09150088	19.36018875
878	DIF210201932577	Ciudad de México	Iztapalapa	Iztapalapa	CALLE PAROTAS Y CERRADA PAROTAS COLONIA SANTIAGO ACAHUALTEPEC 2A. AMPLIACIÓN, 09609 IZTAPALAPA, IZTAPALAPA CIUDAD DE MÉXICO ENTRE CALLE JALAPA Y CALLE CIPRESES, CALLE ABEDUL CALLE PAROTAS Y CERRADA PAROTAS ENTRE CALLE JALAPA	-99.00594	19.34663925
879	DIF210201932580	Ciudad de México	Iztapalapa	Iztapalapa	AVENIDA RODOLFO USIGLI COLONIA SECTOR POPULAR, 09060 IZTAPALAPA, IZTAPALAPA CIUDAD DE MÉXICO ENTRE CALLE SUR 99 A Y CALLE SUR 103, LA OBRA SE DESARROLLÓ EN AVENIDA RODOLFO USIGLI	-99.12039954	19.36398335
880	DIF210201933257	Ciudad de México	Iztapalapa	Iztapalapa	CALLE JOSE MARIA GUTIERREZ ROJAS AND. CARLOS RODRIGUEZ COLONIA ERMITA ZARAGOZA, 09180 IZTAPALAPA, IZTAPALAPA CIUDAD DE MÉXICO ENTRE PROLONGACION OCTAVIO PAZ Y AVENIDA SENTIMIENTOS DE LA NACION, CALLE HERMANOS LOPEZ RAYON CALL	-99.0024358	19.36877345
881	DIF210201933258	Ciudad de México	Iztapalapa	Iztapalapa	AVENIDA SANTA CRUZ MEYEHUALCO AMPLIACION SANTA MARÍA AZTAHUACÁN, 09570 IZTAPALAPA, IZTAPALAPA CIUDAD DE MÉXICO ENTRE AVENIDA CIRCUNVALACIÓN SUR Y CALLE BENITO JUÁREZ, LA OBRA SE DESARROLLÓ EN AVENIDA SANTA CRUZ MEYEHUALCO	-99.03804115	19.34912389



No.	FOLIO	ESTADO	MUNICIPIO	LOCALIDAD	DIRECCION	LONGITUD	LATITUD
882	DIF210201933313	Ciudad de México	Iztapalapa	Iztapalapa	CALLE GENERAL ANAYA COLONIA SANTA MARÍA AZTAHUACÁN, 09570 IZTAPALAPA, IZTAPALAPA CIUDAD DE MÉXICO ENTRE AVENIDA SANTA CRUZ MEYEHUALCO Y AVENIDA MORELOS, LA OBRA SE DESARROLLÓ EN CALLE GENERAL ANAYA	-99.0344238	19.34773613
883	DIF210201933315	Ciudad de México	Iztapalapa	Iztapalapa	AVENIDA CAMINO DE LAS MINAS COLONIA TENORIOS, 09680 IZTAPALAPA, IZTAPALAPA CIUDAD DE MÉXICO ENTRE PROLONGACION CONSUELO Y CALLE GLADIOLAS, AVENIDA CAMINO DE LAS MINAS ENTRE PROLONGACION CONSUELO Y CALLE GLADIOLAS COLONIA TE	-99.02540767	19.32928442
884	DIF210201933316	Ciudad de México	Iztapalapa	Iztapalapa	AVENIDA RODOLFO USIGLI COLONIA SECTOR POPULAR, 09060 IZTAPALAPA, IZTAPALAPA CIUDAD DE MÉXICO ENTRE CALLE SUR 101B Y EJE VIAL 2 ORIENTE CALZADA DE LA VIGA, AVENIDA AGUSTIN YAÑEZ AVENIDA RODOLFO USIGLI ENTRE CALLE SUR 101B EJE	-99.12040389	19.3680038
885	DIF210201933916	Ciudad de México	Iztapalapa	Iztapalapa	CALLE PENSAMIENTO COLONIA SAN MIGUEL TEOTONGO SECCIÓN AVISADERO, 09630 IZTAPALAPA, IZTAPALAPA CIUDAD DE MÉXICO ENTRE CALLE CARRIL Y CALLE JAZMIN, CALLE TORTOLITAS CALLE PENSAMIENTO ENTRE CALLE CARRIL Y CALLE JAZMIN CALLE TORT	-98.98745696	19.33838426
886	DIF210201933931	Ciudad de México	Iztapalapa	Iztapalapa	AVENIDA RÍO TUXPAN COLONIA PASEOS DE CHURUBUSCO, 09030 IZTAPALAPA, IZTAPALAPA CIUDAD DE MÉXICO ENTRE AVENIDA RÍO SOTO LA MARINA Y AVENIDA CANAL DE TEZONTLE, AVENIDA RÍO TUXPAN ENTRE AVENIDA RÍO SOTO LA MARINA Y AVENIDA CANA	-99.08725729	19.38462105
887	DIF210201933936	Ciudad de México	Iztapalapa	Iztapalapa	AVENIDA JOSÉ LÓPEZ PORTILLO COLONIA LOMAS DE SAN LORENZO, 09780 IZTAPALAPA, IZTAPALAPA CIUDAD DE MÉXICO ENTRE CALLE ENCINO Y CALLE PALMAS, AVENIDA JOSÉ LÓPEZ PORTILLO ENTRE CALLE ENCINO Y CALLE PALMAS COLONIA LOMAS DE SAN	-99.05810054	19.321655
888	DIF210201933938	Ciudad de México	Iztapalapa	Iztapalapa	CALLE BENITO JUAREZ COLONIA SAN MIGUEL TEOTONGO SECCIÓN PUENTE, 09630 IZTAPALAPA, IZTAPALAPA CIUDAD DE MÉXICO ENTRE CALLE DIEGO RIVERA Y CALLE CHABACANO, CALLE AUTOPISTA MEXICO-PUEBLA CALLE BENITO JUAREZ ENTRE CALLE DIEGO RIV	-98.9905483	19.3521135
889	DIF210201933939	Ciudad de México	Iztapalapa	Iztapalapa	AVENIDA VILLA CID COLONIA DESARROLLO URBANO QUETZALCOATL, 09700 IZTAPALAPA, IZTAPALAPA CIUDAD DE MÉXICO ENTRE CALLE VILLA REY Y CALLE VILLA DE LA BARCA, AVENIDA VILLA CID COLONIA DESARROLLO URBANO QUETZALCOATL CP. 09700 IZT	-99.04059839	19.32813848
890	DIF210201933943	Ciudad de México	Iztapalapa	Iztapalapa	CALLE TOTLI COLONIA EL PARAÍSO, 09230 IZTAPALAPA, IZTAPALAPA CIUDAD DE MÉXICO ENTRE CALLE SITIO DE CUAUTLA Y CALLE CONGRESO DE APATZINGÁN, CALLE REYNA XÓCHITL CALLE TOTLI ENTRE CALLE SITIO DE CUAUTLA CALLE CONGRESO DE APATZIN	-99.02933187	19.37384076
891	DIF210201934848	Ciudad de México	Iztapalapa	Iztapalapa	AVENIDA RÍO CHURUBUSCO COLONIA UNIDAD MODELO, 09089 IZTAPALAPA, IZTAPALAPA CIUDAD DE MÉXICO ENTRE RETORNO 109 Y RETORNO 110, RETORNO 111 DE RÍO CHURUBUSCO AVENIDA RÍO CHURUBUSCO ENTRE RETORNO 109 RETORNO110 Y RETORNO 111 DE R	-99.12561046	19.36714818
892	DIF210201934851	Ciudad de México	Iztapalapa	Iztapalapa	AVENIDA DE LAS TORRES COLONIA BUENAVISTA, 09700 IZTAPALAPA, IZTAPALAPA CIUDAD DE MÉXICO ENTRE CALLE SONORA Y CALLE COAHUILA, AVENIDA DE LAS TORRES ENTRE CALLE SONORA Y CALLE COAHUILA COLONIA BUENAVISTA, CP. 09700 IZTAPALAPA	-99.02949257	19.32897797



No.	FOLIO	ESTADO	MUNICIPIO	LOCALIDAD	DIRECCION	LONGITUD	LATITUD
893	DIF210201934852	Ciudad de México	Iztapalapa	Iztapalapa	AVENIDA ACAHUATL COLONIA CELOALLIOTLI, 09960 IZTAPALAPA, IZTAPALAPA CIUDAD DE MÉXICO ENTRE CALLE MUICLY Y CALLE GUACEPIL, AVENIDA ACAHUATL COLONIA CELOALLIOTLI CP. 09960 IZTAPALAPA, IZTAPALAPA CIUDAD DE MÉXICO ENTRE CALLE M	-99.06761074	19.290731
894	DIF210201934853	Ciudad de México	Iztapalapa	Iztapalapa	EJE VIAL 6 SUR LAS TORRES COLONIA SAN MIGUEL TEOTONGO SECCIÓN TORRES, 09630 IZTAPALAPA, IZTAPALAPA CIUDAD DE MÉXICO ENTRE CALLE OLVIDO Y CALLE UNION DE COLONOS, CALLE RAMOS MILLAN EJE VIAL 6 SUR LAS TORRES ENTRE CALLE OLVIDO	-98.99110091	19.34719131
895	DIF210201934855	Ciudad de México	Iztapalapa	Iztapalapa	CALLE JOSÉ MARÍA MORELOS BARRIO CULHUACÁN, 09800 IZTAPALAPA, IZTAPALAPA CIUDAD DE MÉXICO ENTRE CALLE 16 DE SEPTIEMBRE Y CALLE VENUS, CALLE JOSÉ MARÍA MORELOS ENTRE CALLE 16 DE SEPTIEMBRE Y CALLE VENUS BARRIO CULHUACÁN CP. 0	-99.10604924	19.33938599
896	DIF210201934856	Ciudad de México	Iztapalapa	Iztapalapa	PROLONGACION PLUTARCO ELÍAS CALLES COLONIA CHINAMPAC DE JUÁREZ, 09208 IZTAPALAPA, IZTAPALAPA CIUDAD DE MÉXICO ENTRE AVENIDA TELECOMUNICACIONES Y CALLE MANZANA 11, PROLONGACION PLUTARCO ELÍAS CALLES ENTRE AVENIDA TELECOMUNIC	-99.05356756	19.38095656
897	DIF210201934859	Ciudad de México	Iztapalapa	Iztapalapa	AVENIDA RÍO CHURUBUSCO Y EJE 2 ORIENTE CALZADA DE LA VIGA COLONIA UNIDAD MODELO, 09089 IZTAPALAPA, IZTAPALAPA CIUDAD DE MÉXICO ENTRE RETORNO 110 Y RETORNO 102, RETORNO 105 DE ORIENTE 160 AVENIDA RÍO CHURUBUSCO Y EJE 2 ORIENTE	-99.12325089	19.36807543
898	DIF210201934860	Ciudad de México	Iztapalapa	Iztapalapa	AVENIDA DE LAS TORRES COLONIA BUENAVISTA, 09700 IZTAPALAPA, IZTAPALAPA CIUDAD DE MÉXICO ENTRE CALLE DE LA ROSA Y CALLE LOMA ALEGRE, AVENIDA DE LAS TORRES ENTRE CALLE DE LA ROSA Y CALLE LOMA ALEGRECOLONIA BUENAVISTA, CP. 097	-99.02752108	19.3229232
899	DIF210201924173	Ciudad de México	Iztapalapa	Iztapalapa	CALLE LIRIO COLONIA LOS ÁNGELES APANOAYA, 09710 IZTAPALAPA, IZTAPALAPA CIUDAD DE MÉXICO ENTRE AVENIDA TERRAPLEN FERROCARRIL SAN RAFAEL Y AVENIDA CANAL DE GARAY, CALLE CENTAURO DEL NORTE CALLE LIRIO ENTRE AVENIDA TERRAPLEN FE	-99.05946788	19.34142946
900	DIF210201926548	Ciudad de México	Tláhuac	Tláhuac	CALLE XOLA INTERIOR SN COLONIA LA ESTACIÓN, 13319 TLÁHUAC, TLÁHUAC CIUDAD DE MÉXICO ENTRE CALLE PINO SUÁREZ Y CALLE SALVADOR DÍAZ MIRÓN, CALLE VILLA DE CORTÉS LA CALLE SE ENCUENTRA AL SUR DE LA ALCALDÍA A FALDAS DE LA MINA D	-99.04132369	19.31050556
901	DIF210201923336	Ciudad de México	Iztapalapa	Iztapalapa	AVENIDA UNIDAD MODELO COLONIA UNIDAD MODELO, 09089 IZTAPALAPA, IZTAPALAPA CIUDAD DE MÉXICO ENTRE CALLE EX-HACIENDA GUADALUPE Y CALLE ORIENTE 160, AVENIDA RIO CHURUBUSCO AVENIDA UNIDAD MODELO ENTRE CALLE EXHACIENDA GUADALUPE C	-99.12576127	19.3627057
902	DIF210201925959	Ciudad de México	Iztapalapa	Iztapalapa	CALLE PEDRO CALDERON DE LA BARCA CALLE SALVADOR NOVO CALLE TONATIUH CALLE BUGAMBILIA CALLE TRIGO CALLE DE LAS MINAS CALLE DURAZNO 1RA CERRADA 13 DE SEPTIEMBRE Y 3RA CERRADA 13 DE SEPTIEMBRE COLONIA TENORIOS, 09680 IZTAPALAPA, IZT	-99.0202109	19.33151097
903	DIF210201928087	Ciudad de México	Tláhuac	Santa Catarina Yecahuitzotl	CALLE CONCEPCIÓN INTERIOR SN COLONIA LA CONCEPCIÓN, 13509 SANTA CATARINA YECAHUITZOTL, TLÁHUAC CIUDAD DE MÉXICO ENTRE CALLE PIPILA Y CALLE ANTONIO ALDAMA, CALLE NARCISO MA. LORETO SE ENCUETRA A UNA CUADRA DE LA ALBERCA SANTA	-98.96647066	19.31186553



No.	FOLIO	ESTADO	MUNICIPIO	LOCALIDAD	DIRECCION	LONGITUD	LATITUD
904	DIF210201928094	Ciudad de México	Tláhuac	Santa Catarina Yecahuitzotl	CALLE CONCEPCIÓN INTERIOR SN COLONIA LA CONCEPCIÓN, 13509 SANTA CATARINA YECAHUITZOTL, TLÁHUAC CIUDAD DE MÉXICO ENTRE CALLE ANTONIO ALDAMA Y CALLE PIPILA, CALLE NARCISO MA. LORETO SE ENCUENTRA A UNA CUADRA DE LA ALBERCA SANTA	-98.96647066	19.31188072
905	DIF210201928102	Ciudad de México	Tláhuac	Santa Catarina Yecahuitzotl	CALLE CONCEPCIÓN INTERIOR SN COLONIA LA CONCEPCIÓN, 13509 SANTA CATARINA YECAHUITZOTL, TLÁHUAC CIUDAD DE MÉXICO ENTRE CALLE PIPILA Y CALLE ANTONIO ALDAMA, CALLE NARCISO MA. LORETO LA CALLE SE ENCUENTRA A UNA CUADRA DE LA ALB	-98.96647125	19.31186047
906	DIF210201928857	Ciudad de México	Iztapalapa	Iztapalapa	AVENIDA 11 Y CALLE AGUJAS COLONIA EL VERGEL, 09880 IZTAPALAPA, IZTAPALAPA CIUDAD DE MÉXICO ENTRE AVENIDA 11 Y CALLE AGUJAS, LA OBRA SE DESARROLLA EN AVENIDA 11 Y CALLE AGUJAS	-99.08491254	19.31501966
907	DIF210201928862	Ciudad de México	Iztapalapa	Iztapalapa	CALLE CARRIL COLONIA SAN JUAN XALPA, 09850 IZTAPALAPA, IZTAPALAPA CIUDAD DE MÉXICO ENTRE CALLE 2 Y CALLE LAURELES, LA OBRA SE DESARROLLO EN CALLE CARRIL	-99.08345927	19.33858207
908	DIF210201928872	Ciudad de México	Iztapalapa	Iztapalapa	CALLE LEBRIJA SAN LUIS CIRCUITO BAHAMAS COLONIA GRANJAS ESTRELLA, 09880 IZTAPALAPA, IZTAPALAPA CIUDAD DE MÉXICO ENTRE CALLE SAN FRANCISCO DE ASIS Y BOULEVARD CAPRI, LA OBRA SE DESARROLLÓ EN CALLE LEBRIJA SAN LUIS CIRCUITO B	-99.09035125	19.32463792
909	DIF210201928883	Ciudad de México	Iztapalapa	Iztapalapa	CALLE AHUEHUETES COLONIA SAN JUAN XALPA, 09850 IZTAPALAPA, IZTAPALAPA CIUDAD DE MÉXICO ENTRE CALLE BELLAVISTA Y CALLE SABADELL, LA OBRA SE DESARROLLA EN CALLE AHUEHUETES ENTRE CALLE BELLAVISTA Y CALLE SABADELL COLONIA SAN J	-99.0856463	19.33262087
910	DIF210201931750	Ciudad de México	Iztapalapa	Iztapalapa	CALLE 10 DE ABRIL DE 1859 12 DE JULIO DE 1859 31 DE JULIO DE 1859 BATALLA DE SILAO 23 DE JULIO DE 1859 Y BATALLA DE TUNAS BLANCAS COLONIA LEYES DE REFORMA 3A SECCIÓN, 09310 IZTAPALAPA, IZTAPALAPA CIUDAD DE MÉXICO ENTRE CALLE B	-99.07537762	19.37664523
911	DIF210201931751	Ciudad de México	Iztapalapa	Iztapalapa	CALLE SUR 23 SUR 27 CALLE 12, COLONIA LEYES DE REFORMA 2A SECCIÓN, 09310 IZTAPALAPA, IZTAPALAPA CIUDAD DE MÉXICO ENTRE CALLE 10 Y CALLEJON MERCURIO, LA OBRA SE DESARROLLÓ EN CALLE SUR 23 SUR 27 CALLE 12	-99.06859176	19.36710799
912	DIF210201932581	Ciudad de México	Iztapalapa	Iztapalapa	CALLE TLAHUITA OAXACA, GRANADA Y TLACUITLAPA COLONIA MIGUEL DE LA MADRID HURTADO, 09698 IZTAPALAPA, IZTAPALAPA CIUDAD DE MÉXICO ENTRE CALLE TLACOTLALPA Y CALLE NARANJO, CALLE LAUREL CALLE TLAHUITA OAXACA GRANADA Y TLACUITLAPA	-99.00232624	19.34314412
913	DIF210201932582	Ciudad de México	Iztapalapa	Iztapalapa	EJE VIAL 5 ORIENTE JAVIER ROJO GOMEZ COLONIA LEYES DE REFORMA 3A SECCIÓN, 09310 IZTAPALAPA, IZTAPALAPA CIUDAD DE MÉXICO ENTRE AVENIDA CANAL DEL MORAL Y CALLE BATALLA DE LOMA ALTA, EJE VIAL 5 ORIENTE JAVIER ROJO GOMEZ ENTRE	-99.0775646	19.37755748
914	DIF210201932584	Ciudad de México	Iztapalapa	Iztapalapa	CALLE OAXACA COLONIA MIGUEL DE LA MADRID HURTADO, 09698 IZTAPALAPA, IZTAPALAPA CIUDAD DE MÉXICO ENTRE CALLE ARBOLEDAS Y CALLE CEDRO, CALLE ABEDULES CALLE OAXACA ENTRE CALLE ARBOLEDAS CALLE CEDRO Y CALLE ABEDULES, COLONIA MIGU	-99.00192203	19.34247752
915	DIF210201932585	Ciudad de México	Iztapalapa	Iztapalapa	CALLE FRAY JESÚS ALMANZA COLONIA TEPALCATES, 09210 IZTAPALAPA, IZTAPALAPA CIUDAD DE MÉXICO ENTRE CALZADA IGNACIO ZARAGOZA Y CALLE MIGUEL HIDALGO, CALLE FRAY JESÚS ALMANZA ENTRE CALZADA IGNACIO ZARAGOZA Y CALLE MIGUEL HIDALG	-99.05121099	19.39065723



No.	FOLIO	ESTADO	MUNICIPIO	LOCALIDAD	DIRECCION	LONGITUD	LATITUD
916	DIF210201932586	Ciudad de México	Iztapalapa	Iztapalapa	CALLE PAROTAS Y CUAUHTÉMOC COLONIA MIGUEL DE LA MADRID HURTADO, 09698 IZTAPALAPA, IZTAPALAPA CIUDAD DE MÉXICO ENTRE CALLE CUARTA Y CALLE SASATRAS, CALLE ALISO CALLE PAROTAS Y CUAUHTÉMOC ENTRE CALLE CUARTA CALLE SASATRAS Y CAL	-99.00579565	19.34673046
917	DIF210201932587	Ciudad de México	Iztapalapa	Iztapalapa	AVENIDA REVOLUCION SOCIAL COLONIA CONSTITUCIÓN DE 1917, 09260 IZTAPALAPA, IZTAPALAPA CIUDAD DE MÉXICO ENTRE PERIFERICO ANILLO PERIFERICO Y CALLE PRIMERA DE JOSE PALACIOS, AVENIDA REVOLUCION SOCIAL COLONIA CONSTITUCIÓN DE 19	-99.05887533	19.35287247
918	DIF210201932590	Ciudad de México	Iztapalapa	Iztapalapa	AVENIDA INSURGENTES COLONIA SANTA CRUZ MEYEHUALCO, 09700 IZTAPALAPA, IZTAPALAPA CIUDAD DE MÉXICO ENTRE CALLE VILLA ZON Y CALLE JAIME NUNO, AVENIDA INSURGENTES ENTRE CALLE VILLA ZON Y CALLE JAIME NUNO COLONIA SANTA CRUZ MEYE	-99.03938718	19.33600449
919	DIF210201932615	Ciudad de México	Iztapalapa	Iztapalapa	EJE VIAL 5 ORIENTE JAVIER ROJO GOMEZ BARRIO SAN PABLO, 09000 IZTAPALAPA, IZTAPALAPA CIUDAD DE MÉXICO ENTRE EJE VIAL 8 SUR CALZ. ERMITA IZTAPALAPA Y CALLE ALLENDE, EJE VIAL 5 ORIENTE JAVIER ROJO GOMEZ ENTRE EJE VIAL 8 SUR CA	-99.08560002	19.3587514
920	DIF210201932616	Ciudad de México	Iztapalapa	Iztapalapa	AVENIDA INSURGENTES PUEBLO SANTA CRUZ MEYEHUALCO, 09700 IZTAPALAPA, IZTAPALAPA CIUDAD DE MÉXICO ENTRE CALLE IGNACIO MANUEL ALTAMIRANO Y CALLE URSULO GALVAN, AVENIDA INSURGENTES ENTRE CALLE IGNACIO MANUEL ALTAMIRANO Y CALLE	-99.04717033	19.33807848
921	DIF210201932618	Ciudad de México	Iztapalapa	Iztapalapa	AVENIDA DE LAS TORRES COLONIA SANTIAGO ACAHUALTEPEC 1RA. AMPLIACIÓN, 09608 IZTAPALAPA, IZTAPALAPA CIUDAD DE MÉXICO ENTRE CALLE CAMINO A SANTIAGO Y CALLE OCTAVIO SENTIES, CALLE DEL LLANO AVENIDA DE LAS TORRES ENTRE CALLE CAMIN	-99.01196895	19.35125994
922	DIF210201932619	Ciudad de México	Iztapalapa	Iztapalapa	AVENIDA REVOLUCIÓN SOCIAL COLONIA CONSTITUCIÓN DE 1917, 09260 IZTAPALAPA, IZTAPALAPA CIUDAD DE MÉXICO ENTRE PERIFERICO ANILLO PERIFÉRICO Y CALLE GENERAL DONATO I BRAVO, AVENIDA REVOLUCIÓN SOCIAL ENTRE PERIFERICO ANILLO PER	-99.05805457	19.35265313
923	DIF210201932620	Ciudad de México	Iztapalapa	Iztapalapa	EJE VIAL 5 ORIENTE JAVIER ROJO GOMEZ COLONIA DR. ALFONSO ORTIZ TIRADO, 09020 IZTAPALAPA, IZTAPALAPA CIUDAD DE MÉXICO ENTRE CALLE PORTAL DE LAS FLORES Y EJE VIAL 3 SUR AV. FC DE RÍO FRÍO, EJE VIAL 5 ORIENTE JAVIER ROJO GOMEZ	-99.07600719	19.38460424
924	DIF210201932621	Ciudad de México	Iztapalapa	Iztapalapa	PROLONGACION PLUTARCO ELÍAS CALLES COLONIA UNIDAD EJÉRCITO CONSTITUCIONALISTA, 09220 IZTAPALAPA, IZTAPALAPA CIUDAD DE MÉXICO ENTRE CALLE MANZANA 24 Y AVENIDA TELECOMUNICACIONES, PROLONGACION PLUTARCO ELÍAS CALLES ENTRE CALL	-99.05186506	19.38072167
925	DIF210201932622	Ciudad de México	Iztapalapa	Iztapalapa	AVENIDA REVOLUCION SOCIAL COLONIA UNIDAD VICENTE GUERRERO, 09200 IZTAPALAPA, IZTAPALAPA CIUDAD DE MÉXICO ENTRE CALLE PRIMERA DE CRESCENCIO MAGAÑA Y AVENIDA GENARO ESTRADA, AVENIDA REVOLUCION SOCIAL COLONIA UNIDAD VICE	-99.05113876	19.35131101
926	DIF210201932624	Ciudad de México	Iztapalapa	Iztapalapa	AVENIDA MANUEL CAÑAS PUEBLO SANTA CRUZ MEYEHUALCO, 09700 IZTAPALAPA, IZTAPALAPA CIUDAD DE MÉXICO ENTRE CALLE CUAUHTEMOC Y CALLE IGNACIO RAMIREZ, AVENIDA MANUEL CAÑAS ENTRE CALLE CUAUHTÉMOC Y CALLE IGNACIO RAMÍREZ PUEBLO SAN	-99.042018	19.34066308



No.	FOLIO	ESTADO	MUNICIPIO	LOCALIDAD	DIRECCION	LONGITUD	LATITUD
927	DIF210201933321	Ciudad de México	Iztapalapa	Iztapalapa	AVENIDA DE LAS MINAS COLONIA PALMITAS, 09670 IZTAPALAPA, IZTAPALAPA CIUDAD DE MÉXICO ENTRE CERRADA 20 DE NOVIEMBRE Y CALLE GLADIOLAS, AVENIDA DE LAS MINAS ENTRE CERRADA 20 DE NOVIEMBRE Y CALLE GLADIOLAS COLONIA PALMITAS CP.	-99.02781995	19.33175718
928	DIF210201933322	Ciudad de México	Iztapalapa	Iztapalapa	AVENIDA SANTA CRUZ MEYEHUALCO COLONIA SANTA CRUZ MEYEHUALCO, 09290 IZTAPALAPA, IZTAPALAPA CIUDAD DE MÉXICO ENTRE CALLE 31 Y CALLE 33, LA OBRA SE DESARROLLÓ EN AVENIDA SANTA CRUZ MEYEHUALCO	-99.03979571	19.3496945
929	DIF210201933323	Ciudad de México	Iztapalapa	Iztapalapa	CALLE ELISA ACUÑA Y ROSSETY COLONIA SANTA MARTHA ACATITLA NORTE, 09140 IZTAPALAPA, IZTAPALAPA CIUDAD DE MÉXICO ENTRE AVENIDA TEXCOCO Y AVENIDA GENERAL FRANCISCO VILLA, CALLE LAUREANO ESTUDILLO CALLE ELISA ACUÑA Y ROSSETY ENTR	-99.01685967	19.37783459
930	DIF210201933324	Ciudad de México	Iztapalapa	Iztapalapa	AVENIDA IGNACIO MARÍA BARRERA COLONIA EL ROSARIO, 09930 IZTAPALAPA, IZTAPALAPA CIUDAD DE MÉXICO ENTRE CALLE GLADIOLAS Y CALLE CAOBA, AVENIDA IGNACIO MARÍA BARRERA COLONIA EL ROSARIO CP. 09930 IZTAPALAPA, IZTAPALAPA CIUDAD D	-99.06598865	19.29813313
931	DIF210201933325	Ciudad de México	Iztapalapa	Iztapalapa	AVENIDA HIDALGO COLONIA SAN NICOLÁS TOLENTINO, 09850 IZTAPALAPA, IZTAPALAPA CIUDAD DE MÉXICO ENTRE CALLE UNIDAD SAN NICOLÁS TOLENTINO Y CALLE DE LOS OLIVOS, AVENIDA HIDALGO ENTRE CALLE UNIDAD SAN NICOLÁS TOLENTINO Y CALLE D	-99.08837731	19.32843622
932	DIF210201933331	Ciudad de México	Iztapalapa	Iztapalapa	AVENIDA PATRICIO MORLETE RUIZ - BENITO JUAREZ BARRIO SAN LORENZO, 09900 IZTAPALAPA, IZTAPALAPA CIUDAD DE MÉXICO ENTRE AVENIDA TLAHUAC Y CALLE AYACAHUITE, AVENIDA PATRICIO MORLETE RUIZ BENITO JUAREZ BARRIO SAN LORENZO CP. 0	-99.06750906	19.30335927
933	DIF210201933332	Ciudad de México	Iztapalapa	Iztapalapa	AVENIDA HIDALGO COLONIA SAN NICOLÁS TOLENTINO, 09850 IZTAPALAPA, IZTAPALAPA CIUDAD DE MÉXICO ENTRE CALLE 1RA. PRIV. DE HIDALGO Y CALLE UNIDAD SAN NICOLÁS TOLENTINO, AVENIDA HIDALGO ENTRE CALLE 1RA. PRIV. DE HIDALGO Y CALLE	-99.09099879	19.32889357
934	DIF210201933335	Ciudad de México	Iztapalapa	Iztapalapa	AVENIDA SANTA CRUZ MEYEHUALCO COLONIA SANTA CRUZ MEYEHUALCO, 09290 IZTAPALAPA, IZTAPALAPA CIUDAD DE MÉXICO ENTRE CALLE 17 Y CALLE 31, LA OBRA SE DESARROLLÓ EN AVENIDA SANTA CRUZ MEYEHUALCO	-99.03785891	19.34897466
935	DIF210201933336	Ciudad de México	Iztapalapa	Iztapalapa	CALLE GENERAL ANTONIO CÁRDENAS RODRÍGUEZ JAVIER MARTÍNEZ VALLE FAUSTO VEGA SANTANDER Y AVENIDA ALFONSO TORO COLONIA ESCUADRÓN 201, 09060 IZTAPALAPA, IZTAPALAPA CIUDAD DE MÉXICO ENTRE CALLE SUR 113A Y CALLE TENIENTEROBERTO GÓMEZ	-99.11202411	19.36690193
936	DIF210201933337	Ciudad de México	Iztapalapa	Iztapalapa	CALLE REYNA XOCHITL COLONIA EL PARAÍSO, 09230 IZTAPALAPA, IZTAPALAPA CIUDAD DE MÉXICO ENTRE CALLE JUANA DE ARCO Y CALLE LUIS ECHEVERRIA, CALLE FRANCISCO T. CONTRERAS CALLE REYNA XOCHITL ENTRE CALLE JUANA DE ARCO Y CALLE LUIS	-99.03284597	19.37524475
937	DIF210201933338	Ciudad de México	Iztapalapa	Iztapalapa	AVENIDA SANTA CRUZ MEYEHUALCO COLONIA SANTA CRUZ MEYEHUALCO, 09290 IZTAPALAPA, IZTAPALAPA CIUDAD DE MÉXICO ENTRE CALLE 17 Y EJE VIAL 8 SUR CALZADA ERMITA IZTAPALAPA, LA OBRA SE DESARROLLÓ EN AVENIDA SANTA CRUZ MEYEHUALCO	-99.03374472	19.34693276



No.	FOLIO	ESTADO	MUNICIPIO	LOCALIDAD	DIRECCION	LONGITUD	LATITUD
938	DIF210201933340	Ciudad de México	Iztapalapa	Iztapalapa	AVENIDA PATRICIO MORLETE RUIZ COLONIA EL ROSARIO, 09930 IZTAPALAPA, IZTAPALAPA CIUDAD DE MÉXICO ENTRE AVENIDA TLAHUAC Y CALLE GARDENIAS, AVENIDA PATRICIO MORLETE RUIZ COLONIA EL ROSARIO, CP. 09930 IZTAPALAPA, IZTAPALAP	-99.0674684	19.30474652
939	DIF210201933341	Ciudad de México	Iztapalapa	Iztapalapa	CALLE TLALOC COLONIA EL PARAÍSO, 09230 IZTAPALAPA, IZTAPALAPA CIUDAD DE MÉXICO ENTRE CALLE REINA XOCHITL Y CALLE LUIS ECHEVERRIA, CALLE DEL CONDE CALLE TLALOC ENTRE CALLE REINA XOCHITL Y CALLE LUIS ECHEVERRIA CALLE DEL CONDE	-99.030643	19.37548442
940	DIF210201933342	Ciudad de México	Iztapalapa	Iztapalapa	AVENIDA DE LAS TORRES COLONIA BUENAVISTA, 09700 IZTAPALAPA, IZTAPALAPA CIUDAD DE MÉXICO ENTRE AVENIDA SONORA Y CALLE CERRO AZUL, AVENIDA DE LAS TORRES ENTRE AVENIDA SONORA Y CALLE CERRO AZUL COLONIA BUENAVISTA CP. 09700 ALC	-99.02888072	19.32759377
941	DIF210201933945	Ciudad de México	Iztapalapa	Iztapalapa	AVENIDA JOSÉ LÓPEZ PORTILLO COLONIA CONSEJO AGRARISTA MEXICANO, 09760 IZTAPALAPA, IZTAPALAPA CIUDAD DE MÉXICO ENTRE CALLE CANAL HOUSTON Y CALZADA BENITO JUÁREZ, AVENIDA JOSÉ LÓPEZ PORTILLO ENTRE CALLE CANAL HOUSTON Y CALZA	-99.05293118	19.32819699
942	DIF210201933963	Ciudad de México	Iztapalapa	Iztapalapa	AVENIDA JOSÉ LÓPEZ PORTILLO COLONIA CONSEJO AGRARISTA MEXICANO, 09760 IZTAPALAPA, IZTAPALAPA CIUDAD DE MÉXICO ENTRE CALLE SOL Y AVENIDA BENITO JUÁREZ, AVENIDA JOSÉ LÓPEZ PORTILLO ENTRE CALLE SOL Y AVENIDA BENITO JUÁREZ COL	-99.0543077	19.32639117
943	DIF210201933964	Ciudad de México	Iztapalapa	Iztapalapa	AVENIDA DE LAS MINAS COLONIA BUENAVISTA, 09700 IZTAPALAPA, IZTAPALAPA CIUDAD DE MÉXICO ENTRE CALLE REFORMA POLÍTICA Y CALLE 8 DE MAYO, AVENIDA DE LAS MINAS ENTRE CALLE REFORMA POLÍTICA Y CALLE 8 DE MAYO COLONIA BUENAVISTA C	-99.02959224	19.33439103
944	DIF210201933967	Ciudad de México	Iztapalapa	Iztapalapa	CALLE CEDROS COLONIA SANTA MARTHA ACATITLA NORTE, 09140 IZTAPALAPA, IZTAPALAPA CIUDAD DE MÉXICO ENTRE CALLE FRANCISCO CÉSAR MORALES Y CALLE ELIZA ACUÑA ROSSETY, CALLE VENUSTIANO CARRANZA CALLE CEDROS ENTRE CALLE FRANCISCO CÉS	-99.00950654	19.3733696
945	DIF210201933971	Ciudad de México	Iztapalapa	Iztapalapa	CALLE HORTENSIA COLONIA LOS ÁNGELES, 09830 IZTAPALAPA, IZTAPALAPA CIUDAD DE MÉXICO ENTRE CALLE FRANCISCO GONZALEZ BOCANEGRA Y CAMINO VIEJO REAL DE SAN FRANCISCO, CALLE HORTENSIA ENTRE CALLE FRANCISCO GONZALEZ BOCANEGRA Y C	-99.06752383	19.34157822
946	DIF210201933975	Ciudad de México	Iztapalapa	Iztapalapa	AVENIDA IGNACIO ZARAGOZA COLONIA AÑO DE JUÁREZ, 09780 IZTAPALAPA, IZTAPALAPA CIUDAD DE MÉXICO ENTRE CALLE BELISARIO DOMINGUEZ Y AVENIDA TLAHUAC, AVENIDA IGNACIO ZARAGOZA COLONIA AÑO DE JUÁREZ CP. 09780 IZTAPALAPA, IZTAPALAP	-99.07239562	19.31898688
947	DIF210201933977	Ciudad de México	Iztapalapa	Iztapalapa	CALLE IRINEO LEIJA COLONIA LOS ÁNGELES, 09830 IZTAPALAPA, IZTAPALAPA CIUDAD DE MÉXICO ENTRE CALLE RAFAEL SIERRA Y AVENIDA PUENTE RAMÍREZ, CALLE IRINEO LEIJA ENTRE CALLE RAFAEL SIERRA Y AVENIDA PUENTE RAMÍREZ COLONIA LOS ÁN	-99.06727915	19.33980395
948	DIF210201933978	Ciudad de México	Iztapalapa	Iztapalapa	AVENIDA DE LAS MINAS COLONIA BUENAVISTA, 09700 IZTAPALAPA, IZTAPALAPA CIUDAD DE MÉXICO ENTRE CALLE CAMELINA Y CALLE SANTA ROSA, AVENIDA DE LAS MINAS ENTRE CALLE CAMELINA Y CALLE SANTA ROSA COLONIA BUENAVISTA CP. 09700 ALCAL	-99.02412924	19.32765238



No.	FOLIO	ESTADO	MUNICIPIO	LOCALIDAD	DIRECCION	LONGITUD	LATITUD
949	DIF210201934508	Ciudad de México	Iztapalapa	Iztapalapa	AVENIDA JOSE MARIA MORELOS COLONIA VALLE DE LUCES, 09800 IZTAPALAPA, IZTAPALAPA CIUDAD DE MÉXICO ENTRE CALLE HALO Y CALLE 5 DE MAYO, CALLE CAMINO LOS REYES AVENIDA JOSE MARIA MORELOS ENTRE CALLE HALO Y CALLE 5 DE MAYO CALLE C	-99.10652987	19.33941029
950	DIF210201934514	Ciudad de México	Iztapalapa	Iztapalapa	AVENIDA INSURGENTES COLONIA LA ERA, 09720 IZTAPALAPA, IZTAPALAPA CIUDAD DE MÉXICO ENTRE CALZADA DEL VERGEL Y CALLE RODOLFO FIERRO, CALZADA DEL VERGEL AVENIDA INSURGENTES ENTRE CALZADA DEL VERGEL CALLE RODOLFO FIERRO Y CALZADA	-99.05461455	19.33832613
951	DIF210201934520	Ciudad de México	Iztapalapa	Iztapalapa	AVENIDA SANTA CRUZ MEYEHUALCO COLONIA SANTA CRUZ MEYEHUALCO, 09290 IZTAPALAPA, IZTAPALAPA CIUDAD DE MÉXICO ENTRE CALLE 17 Y CALLE 31, AVENIDA SANTA CRUZ MEYEHUALCO ENTRE CALLE 17 Y CALLE 31 COLONIA SANTA CRUZ MEYEHUALCO CP.	-99.03782672	19.3489038
952	DIF210201934868	Ciudad de México	Iztapalapa	Iztapalapa	AVENIDA IGNACIO MARÍA BARRERA COLONIA EL ROSARIO, 09930 IZTAPALAPA, IZTAPALAPA CIUDAD DE MÉXICO ENTRE CALLE FLOR DE NUBE Y CALLE GARDENIAS, AVENIDA IGNACIO MARÍA BARRERA COLONIA EL ROSARIO CP. 09930 IZTAPALAPA, IZTAPALAPA C	-99.06594557	19.30373703
953	DIF210201934870	Ciudad de México	Iztapalapa	Iztapalapa	CALLE JOSÉ LÓPEZ PORTILLO COLONIA CONSEJO AGRARISTA MEXICANO, 09760 IZTAPALAPA, IZTAPALAPA CIUDAD DE MÉXICO ENTRE AVENIDA BENITO JUÁREZ Y CALLE CANAL HOUSTON, CALLE OPUS 3 CALLE JOSÉ LÓPEZ PORTILLO ENTRE AVENIDA BENITO JUÁREZ	-99.05313396	19.32777515
954	DIF210201934872	Ciudad de México	Iztapalapa	Iztapalapa	EJE VIAL 6 SUR LAS TORRES COLONIA SAN MIGUEL TEOTONGO SECCIÓN CAPILLA, 09630 IZTAPALAPA, IZTAPALAPA CIUDAD DE MÉXICO ENTRE CALLE LAS AMERICAS Y CALLE RANCHO TOMACOCO, CALLE JACARANDAS EJE VIAL 6 SUR LAS TORRES ENTRE CALLE LAS	-98.98770335	19.34631382
955	DIF210201934873	Ciudad de México	Iztapalapa	Iztapalapa	CALLE JOSÉ MARÍA MORELOS COLONIA VALLE DE LUCES, 09800 IZTAPALAPA, IZTAPALAPA CIUDAD DE MÉXICO ENTRE CALLE 3RA. CERRADA ITURBIDE Y CALLE MERCURIO, CALLE JOSÉ MARÍA MORELOS ENTRE CALLE 3RA. CERRADA ITURBIDE Y CALLE MERCURIO	-99.10527982	19.3388238
956	DIF210201934874	Ciudad de México	Iztapalapa	Iztapalapa	AVENIDA DE LAS TORRES COLONIA BUENAVISTA, 09700 IZTAPALAPA, IZTAPALAPA CIUDAD DE MÉXICO ENTRE CALLE LOMA LINDA Y AVENIDA PINO, AVENIDA DE LAS TORRES ENTRE CALLE LOMA LINDA Y AVENIDA PINO COLONIA BUENAVISTA CP. 09700 IZTAPAL	-99.02744394	19.32204761
957	DIF210201934881	Ciudad de México	Iztapalapa	Iztapalapa	AVENIDA IGNACIO MARÍA BARRERA COLONIA EL ROSARIO, 09930 IZTAPALAPA, IZTAPALAPA CIUDAD DE MÉXICO ENTRE CALLE VIOLETA Y CALLE TULIPANES, AVENIDA IGNACIO MARÍA BARRERA COLONIA EL ROSARIO CP. 09930 IZTAPALAPA, IZTAPALAPA CIUDAD	-99.06598868	19.30004788
958	DIF210201934883	Ciudad de México	Iztapalapa	Iztapalapa	CALLE CAMIONEROS COLONIA CHINAMPAC DE JUÁREZ, 09208 IZTAPALAPA, IZTAPALAPA CIUDAD DE MÉXICO ENTRE CALLE MANUEL ESCANDÓN Y AVENIDA GUELATAO, CALLE CAMIONEROS ENTRE CALLE MANUEL ESCANDÓN Y AVENIDA GUELATAO COLONIA CHINAMPAC D	-99.03986078	19.37804582
959	DIF210201934885	Ciudad de México	Iztapalapa	Iztapalapa	AVENIDA BENITO JUÁREZ COLONIA LA POLVORILLA, 09750 IZTAPALAPA, IZTAPALAPA CIUDAD DE MÉXICO ENTRE CALLE ATLIXCO Y CALLE PUERTO VALLARTA, AVENIDA BENITO JUÁREZ ENTRE CALLE ATLIXCO Y CALLE PUERTO VALLARTA COLONIA LA POLVORILLA	-99.04895351	19.31979052



No.	FOLIO	ESTADO	MUNICIPIO	LOCALIDAD	DIRECCION	LONGITUD	LATITUD
960	DIF210201934888	Ciudad de México	Iztapalapa	Iztapalapa	AVENIDA JOSÉ LÓPEZ PORTILLO COLONIA CONSEJO AGRARISTA MEXICANO, 09760 IZTAPALAPA, IZTAPALAPA CIUDAD DE MÉXICO ENTRE CALLE LUNA Y CALLE DEL SOL, CALLE MÁRTIRES DE TACUBAYA AVENIDA JOSÉ LÓPEZ PORTILLO ENTRE CALLE LUNA CALLE DEL	-99.05423079	19.32643363
961	DIF210201924206	Ciudad de México	Iztapalapa	Iztapalapa	CALLE EMILIO AZCARRAGA VIDAURRETA COLONIA CHINAMPAC DE JUÁREZ, 09208 IZTAPALAPA, IZTAPALAPA CIUDAD DE MÉXICO ENTRE EJE VIAL EJE 7 ORIENTE GUELATEO Y CALZADA IGNACIO ZARAGOZA, CALLE EMILIO AZCARRAGA VIDAURRETA ENTRE EJE VIAL	-99.04128255	19.38482709
962	DIF210201927393	Ciudad de México	Iztapalapa	Iztapalapa	CALLE 31 - 29 - 27 - 23 - 21 - 19 - 6 COLONIA SANTA CRUZ MEYEHUALCO, 09290 IZTAPALAPA, IZTAPALAPA CIUDAD DE MÉXICO ENTRE AVENIDA SANTA CRUZ MEYEHUALCO Y EJE VIAL 8 SUR CALZADA ERMITA IZTAPALAPA, CALLE 31 EL PROYECTO SE REALIZ	-99.03774071	19.3462413
963	DIF210201927404	Ciudad de México	Iztapalapa	Iztapalapa	CALLE GENERAL MANUEL CEPEDA PEREZ GENERAL JUAN ENRIQUEZ, CRNEL. LINO MERINO COLONIA JUAN ESCUTIA, 09100 IZTAPALAPA, IZTAPALAPA CIUDAD DE MÉXICO ENTRE AVENIDA TEXCOCO Y CALZADA IGNACIO ZARAGOZA, CALLE ANILLO PEROFERICO CANAL DE	-99.05422236	19.39799214
964	DIF210201927408	Ciudad de México	Iztapalapa	Iztapalapa	CALLE GENERAL VICENTE MARIZCAL GENERAL FELIPE DE LA GARZA COLONIA JUAN ESCUTIA, 09100 IZTAPALAPA, IZTAPALAPA CIUDAD DE MÉXICO ENTRE AVENIDA TEXCOCO Y CALZADA IGNACIO ZARAGOZA, CALLE GENERAL JOAQUIN GUITIERREZ LA OBRA SE DESAR	-99.04748099	19.39520953
965	DIF210201927410	Ciudad de México	Iztapalapa	Iztapalapa	CALLE SUPERMANZANA 2 COLONIA UNIDAD EJÉRCITO CONSTITUCIONALISTA, 09220 IZTAPALAPA, IZTAPALAPA CIUDAD DE MÉXICO ENTRE CALLE UNIVERSIDAD Y CALLE ANILLO PERIFERICO CANAL DE SAN JUAN, CALLE CONSTITUCION DE APATZINGAN LA OBRA SE D	-99.05795845	19.38684659
966	DIF210201927412	Ciudad de México	Iztapalapa	Iztapalapa	CALLE CALLE 9 CALLE 8 CALLE 7 CALLE 5 CALLE 4 CALLE 3 Y EJE 5 SUR PROL MARCELINO BUENDIA COLONIA RENOVACIÓN, 09209 IZTAPALAPA, IZTAPALAPA CIUDAD DE MÉXICO ENTRE CALLE CARLOS GRACIDAS Y EJE VIAL 5 SUR PROL MARCELINO BUENDIA,	-99.04746958	19.37092989
967	DIF210201927414	Ciudad de México	Iztapalapa	Iztapalapa	CALLE JOSE ZUBIETA JOSE MARIA PARRAS GENERAL L. JUAN ENRIQUEZ DOMINGO ARELLANO DE RAMIREZ COLONIA JUAN ESCUTIA, 09100 IZTAPALAPA, IZTAPALAPA CIUDAD DE MÉXICO ENTRE AVENIDA TEXCOCO Y CALZADA IGNACIO ZARAGOZA, CALLE CORONEL BENIT	-99.04279679	19.39165725
968	DIF210201927416	Ciudad de México	Iztapalapa	Iztapalapa	ANDADOR INTERIOR DE UNIDAD HABITACIONAL COLONIA CHINAMPAC DE JUÁREZ, 09208 IZTAPALAPA, IZTAPALAPA CIUDAD DE MÉXICO ENTRE CALLE CADENA AZUL Y EJE VIAL 5 SUR PROL MARCELINO BUENDIA, CALLE COMUNAL LA OBRA SE DESARROLLA EN ANDADO	-99.05689763	19.37443754
969	DIF210201927418	Ciudad de México	Iztapalapa	Iztapalapa	AVENIDA TELECOMUNICACIONES Y CADENA AZUL COLONIA CHINAMPAC DE JUÁREZ, 09208 IZTAPALAPA, IZTAPALAPA CIUDAD DE MÉXICO ENTRE CALLE CADENA AZUL Y EJE VIAL 5 SUR PROL MARCELINO BUENDIA, LA OBRA SE DESARROLLA EN AVENIDA TELECOMUN	-99.0554415	19.37474612
970	DIF210201926000	Ciudad de México	Iztapalapa	Iztapalapa	CALLE TURITZIO CALLE MAÍZ CERRADA SANTA MÓNICA CALLE ALFONSO DEL RÍO CERRADA FRAMBUESAS CALLE CONSEJO URBANO CALLE CONIN CAMINO DE LAS MINAS CALLE SAUCES CALLE BUGAMBILIA COLONIA PALMITAS, 09670 IZTAPALAPA, IZTAPALAPA CIUDAD DE M	-99.02416618	19.33184097



No.	FOLIO	ESTADO	MUNICIPIO	LOCALIDAD	DIRECCION	LONGITUD	LATITUD
971	DIF210201928164	Ciudad de México	Tláhuac	Tláhuac	CALLE MONTES APENINOS INTERIOR SN COLONIA SELENE, 13420 TLÁHUAC, TLÁHUAC CIUDAD DE MÉXICO ENTRE CALLE MAR DE LA FECUNDIDAD Y CALLE LAGUNA DE ENSUEÑO, CALLE MONTES CÁRPATOS LA CALLE SE ENCUENTRA AL SUR DEL PARQUE SELENE	-99.00595633	19.28680395
972	DIF210201928167	Ciudad de México	Tláhuac	Tláhuac	CALLE MONTES APENINOS INTERIOR SN COLONIA SELENE, 13420 TLÁHUAC, TLÁHUAC CIUDAD DE MÉXICO ENTRE CALLE MAR DE LA FECUNDIDAD Y CALLE LAGUNA DE ENSUEÑO, CALLE MONTES CÁRPATOS LA CALLE SE ENCUENTRA AL SUR DEL PARQUE SELENE	-99.00596169	19.28676344
973	DIF210201932665	Ciudad de México	Iztapalapa	Iztapalapa	AVENIDA BATALLA DE CALPULALPAN COLONIA LEYES DE REFORMA 3A SECCIÓN, 09310 IZTAPALAPA, IZTAPALAPA CIUDAD DE MÉXICO ENTRE CALLE 25 DE FEBRERO DE 1861 Y CALLE 25 DE SEPTIEMBRE DE 1873, AVENIDA BATALLA DE CALPULALPAN COLONIA	-99.06323803	19.38122536
974	DIF210201932666	Ciudad de México	Iztapalapa	Iztapalapa	CALLE CAMIONEROS COLONIA CHINAMPAC DE JUÁREZ, 09208 IZTAPALAPA, IZTAPALAPA CIUDAD DE MÉXICO ENTRE CALLE MANUEL ESCANDÓN Y AVENIDA GUELATAO, CALLE CAMIONEROS ENTRE CALLE MANUEL ESCANDÓN Y AVENIDA GUELATAO COLONIA CHINAMPAC D	-99.04001868	19.37816981
975	DIF210201932676	Ciudad de México	Iztapalapa	Iztapalapa	AVENIDA BATALLA DE CALPULALPAN COLONIA LEYES DE REFORMA 3A SECCIÓN, 09310 IZTAPALAPA, IZTAPALAPA CIUDAD DE MÉXICO ENTRE CALLE 23 DE JULIO DE 1859 Y CALLE 25 DE FEBRERO DE 1861, AVENIDA BATALLA DE CALPULALPAN LEYES DE REFORMA	-99.06879265	19.38228883
976	DIF210201932680	Ciudad de México	Iztapalapa	Iztapalapa	CALLE SUPER MANZANA 1 COLONIA UNIDAD EJÉRCITO CONSTITUCIONALISTA, 09220 IZTAPALAPA, IZTAPALAPA CIUDAD DE MÉXICO ENTRE AVENIDA TELECOMUNICACIONES Y AVENIDA GENERAL ANTONIO DE LEÓN, CALLE SUPER MANZANA 1 ENTRE AVENIDA TELECOM	-99.04719458	19.39034027
977	DIF210201933348	Ciudad de México	Iztapalapa	Iztapalapa	AVENIDA BENITO JUÁREZ COLONIA EL ROSARIO, 09930 IZTAPALAPA, IZTAPALAPA CIUDAD DE MÉXICO ENTRE CALLE GARDENIAS Y CALLE GLADIOLAS, AVENIDA BENITO JUÁREZ COLONIA EL ROSARIO CP. 09930 IZTAPALAPA, IZTAPALAPA CIUDAD DE MÉXICO ENT	-99.0670004	19.3004391
978	DIF210201933359	Ciudad de México	Iztapalapa	Iztapalapa	AVENIDA JALISCO PUEBLO SANTA MARÍA AZTAHUACÁN, 09500 IZTAPALAPA, IZTAPALAPA CIUDAD DE MÉXICO ENTRE EJE VIAL 8 SUR CALZADA ERMITA IZTAPALAPA Y AVENIDA PRIMAVERA, LA OBRA SE DESARROLLÓ EN AVENIDA JALISCO	-99.02187512	19.3491486
979	DIF210201933360	Ciudad de México	Iztapalapa	Iztapalapa	CALLE INGENIEROS TOPÓGRAFOS BAJA CALIFORNIA, VERACRUZ Y CERRADA VERACRUZ COLONIA NUEVA ROSITA, 09420 IZTAPALAPA, IZTAPALAPA CIUDAD DE MÉXICO ENTRE CALLE DEL ROSAL Y CALLE INGENIEROS ELECTRICISTAS, CIRCUITO INTERIOR AVENIDA RÍO C	-99.10472801	19.3760687
980	DIF210201933363	Ciudad de México	Iztapalapa	Iztapalapa	CALLE PRIMAVERA PUEBLO SANTA MARÍA AZTAHUACÁN, 09500 IZTAPALAPA, IZTAPALAPA CIUDAD DE MÉXICO ENTRE CERRADA 2 PRIMAVERA Y EJE VIAL 8 SUR CALZADA ERMITA IZTAPALAPA, LA OBRA SE DESARROLLÓ EN CALLE PRIMAVERA	-99.01874383	19.35051015
981	DIF210201933365	Ciudad de México	Iztapalapa	Iztapalapa	AVENIDA RÍO CHURUBUSCO COLONIA UNIDAD MODELO, 09089 IZTAPALAPA, IZTAPALAPA CIUDAD DE MÉXICO ENTRE RETORNO 205 Y RETORNO 204, RETORNO 207 AVENIDA RÍO CHURUBUSCO ENTRE RETORNO 205 RETORNO 204 Y RETORNO 207 COLONIA UNIDAD MODELO	-99.12776825	19.36329499



No.	FOLIO	ESTADO	MUNICIPIO	LOCALIDAD	DIRECCION	LONGITUD	LATITUD
982	DIF210201933367	Ciudad de México	Iztapalapa	Iztapalapa	CALLE SIRACUSA COLONIA LOMAS ESTRELLA, 09890 IZTAPALAPA, IZTAPALAPA CIUDAD DE MÉXICO ENTRE CALLE CARTAGO Y AVENIDA TLAHUAC, CALLE SIRACUSA ENTRE CALLE CARTAGO Y AVENIDA TLAHUAC COLONIA LOMAS ESTRELLA CP. 09890 IZTAPALAPA CI	-99.09327716	19.31944191
983	DIF210201933368	Ciudad de México	Iztapalapa	Iztapalapa	EJE VIAL 2 ORIENTE CALZADA DE LA VIGA COLONIA UNIDAD MODELO, 09089 IZTAPALAPA, IZTAPALAPA CIUDAD DE MÉXICO ENTRE RETORNO 301 Y CALLE ORIENTE 160, RETORNO 302 DE EMILIANO ZAPATA EJE VIAL 2 ORIENTE CALZADA DE LA VIGA ENTRE RETO	-99.12269297	19.36450221
984	DIF210201933369	Ciudad de México	Iztapalapa	Iztapalapa	CALLE AHUEHUETES COLONIA SANTA MARTHA ACATITLA NORTE, 09140 IZTAPALAPA, IZTAPALAPA CIUDAD DE MÉXICO ENTRE CALLE CEDROS Y CALLE FRANCISCO C. MORALES, CALLE OYAMELES CALLE AHUEHUETES ENTRE CALLE CEDROS Y CALLE FRANCISCO C. MORA	-99.00840673	19.37295866
985	DIF210201933370	Ciudad de México	Iztapalapa	Iztapalapa	AVENIDA HERMINIO CHAVARRÍA COLONIA SANTA MARÍA AZTAHUACÁN, 09570 IZTAPALAPA, IZTAPALAPA CIUDAD DE MÉXICO ENTRE CALLE 5 DE MAYO Y CALLE FRANCISCO VILLA, LA OBRA SE DESARROLLÓ EN AVENIDA HERMINIO CHAVARRÍA	-99.0381363	19.35690362
986	DIF210201933372	Ciudad de México	Iztapalapa	Iztapalapa	EJE VIAL 2 ORIENTE CALZADA DE LA VIGA COLONIA UNIDAD MODELO, 09089 IZTAPALAPA, IZTAPALAPA CIUDAD DE MÉXICO ENTRE RETORNO 509 Y CALLE SUR 89, EJE VIAL 8 SUR CALZADA ERMITA IZTAPALAPA EJE VIAL 2 ORIENTE CALZADA DE LA VIGA ENTRE	-99.12248017	19.36065905
987	DIF210201933373	Ciudad de México	Iztapalapa	Iztapalapa	CALLE SIRACUSA - CRUZADO COLONIA LOMAS ESTRELLA, 09890 IZTAPALAPA, IZTAPALAPA CIUDAD DE MÉXICO ENTRE CALLE LUTECIA Y AVENIDA TLAHUAC, CALLE SIRACUSA CRUZADO ENTRE CALLE LUTECIA Y AVENIDA TLAHUAC COLONIA LOMAS ESTRELLA CP.	-99.0931654	19.31945613
988	DIF210201933378	Ciudad de México	Iztapalapa	Iztapalapa	AVENIDA RÍO CHURUBUSCO COLONIA UNIDAD MODELO, 09089 IZTAPALAPA, IZTAPALAPA CIUDAD DE MÉXICO ENTRE CALLE ORIENTE 160 Y RETORNO 111, RETORNO 109 AVENIDA RÍO CHURUBUSCO ENTRE CALLE ORIENTE 160 RETORNO 111 Y RETORNO 109 COLONIA U	-99.12600061	19.36658173
989	DIF210201933379	Ciudad de México	Iztapalapa	Iztapalapa	AVENIDA BENITO JUÁREZ COLONIA EL ROSARIO, 09930 IZTAPALAPA, IZTAPALAPA CIUDAD DE MÉXICO ENTRE CALLE GLADIOLAS Y CALLE ROSALITA, AVENIDA BENITO JUÁREZ COLONIA EL ROSARIO, CP. 09930 IZTAPALAPA, IZTAPALAPA CIUDAD DE MÉXICO	-99.06622984	19.29697991
990	DIF210201933986	Ciudad de México	Iztapalapa	Iztapalapa	CALLE AHUEHUETES COLONIA SANTA MARTHA ACATITLA NORTE, 09140 IZTAPALAPA, IZTAPALAPA CIUDAD DE MÉXICO ENTRE CALLE SOLIDARIDAD Y CALLE OYAMALES, CALLE FRANCISCO CÉSAR MORALES CALLE AHUEHUETES ENTRE CALLE SOLIDARIDAD CALLE OYAMAL	-99.00819627	19.37293842
991	DIF210201933988	Ciudad de México	Iztapalapa	Iztapalapa	CALLE TLACUITLAPA TLAOLA COLONIA MIGUEL DE LA MADRID HURTADO, 09698 IZTAPALAPA, IZTAPALAPA CIUDAD DE MÉXICO ENTRE CALLE GRANADA Y AVENIDA MEXICO, CALLE VILLA FLORES CALLE TLACUITLAPA TLAOLA ENTRE CALLE GRANADA Y AVENIDA MEXIC	-99.00303902	19.34317107
992	DIF210201933990	Ciudad de México	Iztapalapa	Iztapalapa	AVENIDA IGNACIO ZARAGOZA COLONIA LOMAS DE SAN LORENZO, 09780 IZTAPALAPA, IZTAPALAPA CIUDAD DE MÉXICO ENTRE AVENIDA REFORMA Y CALLE JOSEFA ORTIZ DE DOMINGUEZ, AVENIDA IGNACIO ZARAGOZA COLONIA LOMAS DE SAN LORENZO CP. 09780 I	-99.07155009	19.3209066



No.	FOLIO	ESTADO	MUNICIPIO	LOCALIDAD	DIRECCION	LONGITUD	LATITUD
993	DIF210201933992	Ciudad de México	Iztapalapa	Iztapalapa	CALLE OAXACA COLONIA MIGUEL DE LA MADRID HURTADO, 09698 IZTAPALAPA, IZTAPALAPA CIUDAD DE MÉXICO ENTRE CALLE CEDRO Y CALLE SONNORA, CALLE BARRANCA CALLE OAXACA ENTRE CALLE CEDRO Y CALLE SONNORA CALLE BARRANCA COLONIA MIGUEL DE	-99.00196308	19.34248917
994	DIF210201933997	Ciudad de México	Iztapalapa	Iztapalapa	AVENIDA CAMINO A LAS MINAS COLONIA BUENAVISTA, 09700 IZTAPALAPA, IZTAPALAPA CIUDAD DE MÉXICO ENTRE CALLE RICARDO FLORES MAGÓN Y CALLE VEJARANO, AVENIDA CAMINO A LAS MINAS ENTRE CALLE RICARDO FLORES MAGÓN Y CALLE VEJARANO CO	-99.02426219	19.32500546
995	DIF210201934000	Ciudad de México	Iztapalapa	Iztapalapa	CALLE VICENTE DÁVILA COLONIA AMPLIACIÓN PARAJE SAN JUAN, 09839 IZTAPALAPA, IZTAPALAPA CIUDAD DE MÉXICO ENTRE CALLE IZTACIHUATL Y AVENIDA PUENTE RAMÍREZ, CALLE VICENTE DÁVILA ENTRE CALLE IZTACIHUATL Y AVENIDA PUENTE RAMÍRE	-99.06652557	19.33688708
996	DIF210201934004	Ciudad de México	Iztapalapa	Iztapalapa	CALLE PAROTAS COLONIA SANTIAGO ACAHUALTEPEC 2A. AMPLIACIÓN, 09609 IZTAPALAPA, IZTAPALAPA CIUDAD DE MÉXICO ENTRE CALLE JUAREZ Y CALLE TLATLAYA, EJE VIAL 6 SUR LAS TORRES CALLE PAROTAS ENTRE CALLE JUAREZ Y CALLE TLATLAYA EJE VI	-99.00576846	19.34900084
997	DIF210201934525	Ciudad de México	Iztapalapa	Iztapalapa	CALLE RAFAEL SIERRA COLONIA PARAJE SAN JUAN, 09830 IZTAPALAPA, IZTAPALAPA CIUDAD DE MÉXICO ENTRE AVENIDA SAN LORENZO Y CALLE TRINIDAD GUERRERO, CALLE INSURGENTE EUGENIO JIRÓN CALLE RAFAEL SIERRA ENTRE AVENIDA SAN LORENZO CALL	-99.0733426	19.34214591
998	DIF210201934526	Ciudad de México	Iztapalapa	Iztapalapa	AVENIDA SANTA CRUZ MEYEHUALCO COLONIA SANTA CRUZ MEYEHUALCO, 09290 IZTAPALAPA, IZTAPALAPA CIUDAD DE MÉXICO ENTRE CALLE 17 Y EJE VIAL 8 SUR CALZADA ERMITA IZTAPALAPA, AVENIDA SANTA CRUZ MEYEHUALCO ENTRE CALLE 17 Y EJE VIAL 8	-99.03393784	19.34707448
999	DIF210201934529	Ciudad de México	Iztapalapa	Iztapalapa	CALLE BELLAVISTA COLONIA SAN JUAN XALPA, 09850 IZTAPALAPA, IZTAPALAPA CIUDAD DE MÉXICO ENTRE CERRADA SAN JUAN Y CALLE ALMENDRA, CALLE BELLAVISTA ENTRE CERRADA SAN JUAN Y CALLE ALMENDRA COLONIA SAN JUAN XALPA CP. 09850 IZTAP	-99.08777985	19.33393865
1000	DIF210201934530	Ciudad de México	Iztapalapa	Iztapalapa	CALLE BUGAMBILIAS COLONIA EL ROSARIO, 09930 IZTAPALAPA, IZTAPALAPA CIUDAD DE MÉXICO ENTRE CALLE GLADIOLAS Y CALLE CAOBA, CALLE BUGAMBILIAS ENTRE CALLE GLADIOLAS Y CALLE CAOBA COLONIA EL ROSARIO, CP. 09930 IZTAPALAPA, IZTAPA	-99.06599318	19.29804632
1001	DIF210201934533	Ciudad de México	Iztapalapa	Iztapalapa	CALLE BELLAVISTA COLONIA SAN JUAN XALPA, 09850 IZTAPALAPA, IZTAPALAPA CIUDAD DE MÉXICO ENTRE CALLE JAZMÍN SAN JUAN Y CALLE ALMENDRA, CALLE BELLAVISTA ENTRE CALLE JAZMÍN SAN JUAN Y CALLE ALMENDRA COLONIA SAN JUAN XALPA CP. 0	-99.08815238	19.33408512
1002	DIF210201934535	Ciudad de México	Iztapalapa	Iztapalapa	CALLE BATALLA DE CALPULALPAN COLONIA LEYES DE REFORMA 3A SECCIÓN, 09310 IZTAPALAPA, IZTAPALAPA CIUDAD DE MÉXICO ENTRE CALLE 25 DE FEBRERO DE 1861 Y CALLE 25 DE SEPTIEMBRE DE 1873, CALLE BATALLA DE CASA BLANCA CALLE BATALLA DE	-99.06314037	19.381252
1003	DIF210201934538	Ciudad de México	Iztapalapa	Iztapalapa	CALLE GANADEROS COLONIA GRANJAS ESMERALDA, 09810 IZTAPALAPA, IZTAPALAPA CIUDAD DE MÉXICO ENTRE CALLE CENTENO Y EJE VIAL 2 ORIENTE CALZ. DE LA VIGA, EJE VIAL 8 SUR CALZ. ERMITA IZTAPALAPA CALLE GANADEROS ENTRE CALLE CENTENO Y	-99.11879209	19.35042665



No.	FOLIO	ESTADO	MUNICIPIO	LOCALIDAD	DIRECCION	LONGITUD	LATITUD
1004	DIF210201934889	Ciudad de México	Iztapalapa	Iztapalapa	CALLE COBRE COLONIA IZTLAHUACÁN, 09690 IZTAPALAPA, IZTAPALAPA CIUDAD DE MÉXICO ENTRE CALLE PLATA Y AVENIDA MEXICO, EJE VIAL 6 SUR LAS TORRES CALLE COBRE ENTRE CALLE PLATA Y AVENIDA MEXICO EJE VIAL 6 COLONIA IZTLAHUACÁN, CP. 0	-98.99545339	19.34770523
1005	DIF210201934891	Ciudad de México	Iztapalapa	Iztapalapa	AVENIDA IGNACIO MARÍA BARRERA COLONIA EL ROSARIO, 09930 IZTAPALAPA, IZTAPALAPA CIUDAD DE MÉXICO ENTRE CALLE FRESNO Y CALLE CLAVELES, AVENIDA IGNACIO MARÍA BARRERA COLONIA EL ROSARIO CP. 09930 IZTAPALAPA, IZTAPALAPA CIUDAD D	-99.06602648	19.29791453
1006	DIF210201934894	Ciudad de México	Iztapalapa	Iztapalapa	AVENIDA INSURGENTES PUEBLO SANTA CRUZ MEYEHUALCO, 09700 IZTAPALAPA, IZTAPALAPA CIUDAD DE MÉXICO ENTRE AVENIDA MANUEL CAÑAS Y CERRADA INSURGENTES, AVENIDA INSURGENTES ENTRE AVENIDA MANUEL CAÑAS Y CERRADA INSURGENTES PUEBLO SA	-99.04205669	19.33697
1007	DIF210201934898	Ciudad de México	Iztapalapa	Iztapalapa	CALLE JOSÉ MARÍA MORELOS COLONIA EL MIRADOR, 09800 IZTAPALAPA, IZTAPALAPA CIUDAD DE MÉXICO ENTRE CALLE CENTELLA Y CALLE VALLE DEL PARAÍSO, CALLE JOSÉ MARÍA MORELOS ENTRE CALLE CENTELLA Y CALLE VALLE DEL PARAÍSO COLONIA EL M	-99.0994594	19.33771814
1008	DIF210201934902	Ciudad de México	Iztapalapa	Iztapalapa	CALLE COBRE COLONIA SAN MIGUEL TEOTONGO SECCIÓN ACORRALADO, 09630 IZTAPALAPA, IZTAPALAPA CIUDAD DE MÉXICO ENTRE CALLE RAMOS MILLAN Y CALLE OLVIDO, CALLE DALIA CALLE COBRE ENTRE CALLE RAMOS MILLAN Y CALLE OLVIDO CALLE DALIA CO	-98.99528271	19.34764294
1009	DIF210201934903	Ciudad de México	Iztapalapa	Iztapalapa	CALLE HORTENSIA COLONIA LOS ÁNGELES, 09830 IZTAPALAPA, IZTAPALAPA CIUDAD DE MÉXICO ENTRE PRIVADA HORTENSIA Y CALLE ORQUÍDEA, CALLE FRANCISCO GONZÁLEZ BOCANEGRA CALLE HORTENSIA ENTRE PRIVADA HORTENSIA CALLE ORQUÍDEA Y CALLE FR	-99.06710378	19.34382891
1010	DIF210201934905	Ciudad de México	Iztapalapa	Iztapalapa	AVENIDA REFORMA COLONIA AÑO DE JUÁREZ, 09780 IZTAPALAPA, IZTAPALAPA CIUDAD DE MÉXICO ENTRE PERIFERICO ANILLO PERIFERICO CANAL DE GARAY Y CALLE IGNACIO ZARAGOZA, AVENIDA REFORMA COLONIA AÑO DE JUÁREZ CP. 09780 IZTAPALAPA, IZ	-99.07194289	19.32226661
1011	DIF210201934908	Ciudad de México	Iztapalapa	Iztapalapa	AVENIDA INSURGENTES PUEBLO SANTA CRUZ MEYEHUALCO, 09700 IZTAPALAPA, IZTAPALAPA CIUDAD DE MÉXICO ENTRE AVENIDA INSURGENTES Y CALLE JUSTO SIERRA, AVENIDA INSURGENTES ENTRE AVENIDA INSURGENTES Y CALLE JUSTO SIERRA PUEBLO SANTA	-99.03952451	19.33605365
1012	DIF210201924239	Ciudad de México	Iztapalapa	Iztapalapa	CALLE YUCATAN COLONIA SAN SEBASTIÁN TECOLOXTITLA, 09520 IZTAPALAPA, IZTAPALAPA CIUDAD DE MÉXICO ENTRE CALLE MANZANILLO Y CALLE COLIMA, CALLE CULIACANA CALLE YUCATAN ENTRE CALLE MANZANILLO Y CALLE COLIMA CALLE CULIACANA COLONI	-99.0199154	19.36096216
1013	DIF210201924253	Ciudad de México	Iztapalapa	Iztapalapa	AVENIDA GAVILÁN Y AVENIDA FERROCARRIL SAN RAFAEL ATLIXCO COLONIA SAN MIGUEL, 09360 IZTAPALAPA, IZTAPALAPA CIUDAD DE MÉXICO ENTRE AVENIDA MICHOACÁN Y PROLONGACION QUETZAL, AVENIDA GAVILÁN Y AVENIDA FERROCARRIL SAN RAFAEL ATL	-99.07446419	19.36287223
1014	DIF210201924263	Ciudad de México	Iztapalapa	Iztapalapa	AVENIDA IGNACIO ALDAMA COLONIA JARDINES DE SAN LORENZO TEZONCO, 09940 IZTAPALAPA, IZTAPALAPA CIUDAD DE MÉXICO ENTRE CALLE JARDÍN DE LAS AZALEAS Y CALLE JARDÍN HORTENSIAS, AVENIDA IGNACIO ALDAMA ENTRE CALLE JARDÍN DE LAS AZA	-99.07244273	19.29745409



No.	FOLIO	ESTADO	MUNICIPIO	LOCALIDAD	DIRECCION	LONGITUD	LATITUD
1015	DIF210201927420	Ciudad de México	Iztapalapa	Iztapalapa	CALLE SUPERMANZANA 2 COLONIA UNIDAD EJÉRCITO CONSTITUCIONALISTA, 09220 IZTAPALAPA, IZTAPALAPA CIUDAD DE MÉXICO ENTRE CALLE UNIVERSIDAD Y CALLE CENTRAL, CALLE CONSTITUCION DE APATZINGAN LA OBRA SE DESARROLLA EN CALLE SUPERMANZ	-99.05568666	19.38580064
1016	DIF210201927422	Ciudad de México	Iztapalapa	Iztapalapa	CALLE INTERIOR DE UNIDAD HABITACIONAL COLONIA CHINAMPAC DE JUÁREZ, 09208 IZTAPALAPA, IZTAPALAPA CIUDAD DE MÉXICO ENTRE CALLE RADIOFUSORA Y EJE VIAL 5 SUR PROL MARCELINO BUENDIA, LA OBRA SE DESARROLLA EN INTERIOR DE UNIDAD H	-99.05459703	19.37401305
1017	DIF210201927423	Ciudad de México	Iztapalapa	Iztapalapa	CALLE PLUTARCO ELIAS CALLES. CENTRAL COLONIA UNIDAD EJÉRCITO CONSTITUCIONALISTA, 09220 IZTAPALAPA, IZTAPALAPA CIUDAD DE MÉXICO ENTRE CALLE UNIVERSIDAD Y CALLE CENTRAL, AVENIDA TELECOMUNICACIONES LA OBRA SE DESARROLLA EN CALLE	-99.05364595	19.38209311
1018	DIF210201927424	Ciudad de México	Iztapalapa	Iztapalapa	CALLE INTERIOR DE UNIDAD HABITACIONAL COLONIA CHINAMPAC DE JUÁREZ, 09208 IZTAPALAPA, IZTAPALAPA CIUDAD DE MÉXICO ENTRE CALLE RADIOFUSORA Y EJE VIAL 5 SUR PROL MARCELINO BUENDIA, LA OBRA SE DESARROLLA EN CALLE INTERIOR DE UN	-99.05533649	19.37296584
1019	DIF210201927425	Ciudad de México	Iztapalapa	Iztapalapa	CALLE 5 DE MAYO CUAUHTÉMOC, BENITO JUÁREZ Y MIGUEL HIDALGO COLONIA SANTA MARÍA AZTAHUACÁN, 09570 IZTAPALAPA, IZTAPALAPA CIUDAD DE MÉXICO ENTRE CALLE HERMINIO CHAVARRIA Y EJE VIAL 7, CALLE ALQUILES SERDÁN LA OBRA SE DESARROLLA	-99.03849596	19.35591567
1020	DIF210201927426	Ciudad de México	Iztapalapa	Iztapalapa	CALLE INTERIOR DE UNIDAD HABITACIONAL COLONIA CHINAMPAC DE JUÁREZ, 09208 IZTAPALAPA, IZTAPALAPA CIUDAD DE MÉXICO ENTRE CALLE RADIOFUSORA Y EJE VIAL 5 SUR PROL MARCELINO BUENDIA, LA OBRA SE DESARROLLA EN INTERIOR DE UNIDAD H	-99.05308896	19.37339244
1021	DIF210201927427	Ciudad de México	Iztapalapa	Iztapalapa	CALLE EJERCITO CONSTITUCIONALISTA COLONIA UNIDAD EJÉRCITO CONSTITUCIONALISTA, 09220 IZTAPALAPA, IZTAPALAPA CIUDAD DE MÉXICO ENTRE CALLE UNIVERSIDAD Y CALLE NORTE, AVENIDA TELECOMUNICACIONES LA OBRA SE DESARROLLA EN CALLE EJER	-99.05179872	19.38260015
1022	DIF210201927431	Ciudad de México	Iztapalapa	Iztapalapa	CALLE ENRIQUE CONTIEL DEL ISSTE COLONIA CHINAMPAC DE JUÁREZ, 09208 IZTAPALAPA, IZTAPALAPA CIUDAD DE MÉXICO ENTRE EJE VIAL 7 ORIENTE GUELATAO Y CALZADA IGNACIO ZARAGOZA, AVENIDA TELECOMUNICACIONES LA OBRA SE DESARROLLA EN CALL	-99.04179703	19.38721109
1023	DIF210201927433	Ciudad de México	Iztapalapa	Iztapalapa	CALLE INTERIOR DE UNIDAD HABITACIONAL COLONIA CHINAMPAC DE JUÁREZ, 09208 IZTAPALAPA, IZTAPALAPA CIUDAD DE MÉXICO ENTRE CALLE RADIOFUSORA Y EJE VIAL 5 SUR PROL MARCELINO BUENDIA, LA OBRA SE DESARROLLA EN CALLE INTERIOR DE UN	-99.05349938	19.37252332
1024	DIF210201927434	Ciudad de México	Iztapalapa	Iztapalapa	CALLE ENRIQUE CONTEL COLONIA CHINAMPAC DE JUÁREZ, 09208 IZTAPALAPA, IZTAPALAPA CIUDAD DE MÉXICO ENTRE EJE VIAL 7 ORIENTE GUELATAO Y CALLE EMILIO AZCARRAGA AURRETA, CALZADA IGNACIO ZARAGOZA LA OBRA SE DESARROLLA EN CALLE ENRIQ	-99.04004086	19.38498295
1025	DIF210201927436	Ciudad de México	Iztapalapa	Iztapalapa	CALLE INTERIOR DE UNIDAD HABITACIONAL COLONIA CHINAMPAC DE JUÁREZ, 09208 IZTAPALAPA, IZTAPALAPA CIUDAD DE MÉXICO ENTRE CALLE ROSARIO CASTELLANOS Y CALLE RADIOFUSORA, LA OBRA SE DESARROLLA EN INTERIOR DE UNIDAD HABITACIONAL	-99.05307057	19.37228317



No.	FOLIO	ESTADO	MUNICIPIO	LOCALIDAD	DIRECCION	LONGITUD	LATITUD
1026	DIF210201926049	Ciudad de México	Iztapalapa	Iztapalapa	CALLE REFORMA ESPACIAL RETORNO REFORMA FINANCIERA 2DA CERRADA DE LAS TORRES CALLE ROFROMA MINERA 1RA CERRA JUSTO SIERRA CALLE MILTENCO CALLE REFORMA CONSTITUCIONAL MEXICANA 2DA CERRADA MELCHOR OCAMPO CALLE REFORMA OBRERA Y CALLE M	-99.03365113	19.33885024
1027	DIF210201928200	Ciudad de México	Tláhuac	Tláhuac	CALLE TEZONCO INTERIOR SN COLONIA LA ESTACIÓN, 13319 TLÁHUAC, TLÁHUAC CIUDAD DE MÉXICO ENTRE CALLE GITANA Y CALLE PINO SUÁREZ, CALLE MOCTEZUMA AL ESTE SE ENCUENTRA LA MINA DE ARENA LA ESTACIÓN	-99.04101926	19.31366334
1028	DIF210201928203	Ciudad de México	Tláhuac	Tláhuac	CALLE TEZONCO INTERIOR SN COLONIA LA ESTACIÓN, 13319 TLÁHUAC, TLÁHUAC CIUDAD DE MÉXICO ENTRE CALLE GITANA Y CALLE PINO SUÁREZ, CALLE MOCTEZUMA AL ESTE SE ENCUENTRA LA MINA DE ARENA LA ESTACIÓN	-99.04114801	19.31377323
1029	DIF210201928204	Ciudad de México	Tláhuac	Tláhuac	CALLE TEZONCO INTERIOR SN COLONIA LA ESTACIÓN, 13319 TLÁHUAC, TLÁHUAC CIUDAD DE MÉXICO ENTRE CALLE GITANA Y CALLE PINO SUÁREZ, CALLE MOCTEZUMA AL ESTE SE ENCUENTRA LA MINA DE ARENA LA ESTACIÓN	-99.04101926	19.3136684
1030	DIF210201928210	Ciudad de México	Tláhuac	Tláhuac	CALLE FRANCISCO LAZO INTERIOR SN COLONIA LA CONCHITA ZAPOTITLÁN, 13360 TLÁHUAC, TLÁHUAC CIUDAD DE MÉXICO ENTRE AVENIDA TLÁHUAC Y CALLE TEÓFILO NORE, CALLE RODRIGO VALDEZ HAY UNA IGLESIA CRISTIANA DEL MESIAS	-99.0401921	19.2949537
1031	DIF210201928211	Ciudad de México	Tláhuac	Tláhuac	CALLE FRANCISCO LAZO INTERIOR SN COLONIA LA CONCHITA ZAPOTITLÁN, 13360 TLÁHUAC, TLÁHUAC CIUDAD DE MÉXICO ENTRE AVENIDA TLÁHUAC Y CALLE TEÓFILO NORE, CALLE RODRIGO VALDEZ EN LA ESQUINA DE LA CALLE SE ENCUENTRA LA IGLESIA CRIS	-99.04021356	19.29471573
1032	DIF210201928213	Ciudad de México	Tláhuac	Tláhuac	CALLE FRANCISCO LAZO INTERIOR SN COLONIA LA CONCHITA ZAPOTITLÁN, 13360 TLÁHUAC, TLÁHUAC CIUDAD DE MÉXICO ENTRE AVENIDA TLÁHUAC Y CALLE TEÓFILO NORE, CALLE RODRIGO VALDEZ HAY UNA IGLESIA CRISTIANA DEL MESIAS	-99.0402082	19.2947613
1033	DIF210201928215	Ciudad de México	Tláhuac	Tláhuac	CALLE FRANCISCO LAZO INTERIOR SN COLONIA LA CONCHITA ZAPOTITLÁN, 13360 TLÁHUAC, TLÁHUAC CIUDAD DE MÉXICO ENTRE AVENIDA TLÁHUAC Y CALLE TEÓFILO NORE, CALLE RODRIGO VALDEZ EN LA ESQUINA DE LA CALLE SE ENCUENTRA LA IGLESIA CRIS	-99.04020283	19.29479168
1034	DIF210201929824	Ciudad de México	Iztapalapa	Iztapalapa	CALLE CASIMIRO CHOVELL COLONIA FRANCISCO VILLA, 09720 IZTAPALAPA, IZTAPALAPA CIUDAD DE MÉXICO ENTRE AVENIDA INSURGENTES Y CALZADA DEL VERGEL, CALLE BRUNO ORTIZ LA OBRA SE DESARROLLA EN CALLE CASIMIRO CHOVELL ENTRE AVENIDA IN	-99.0544669	19.33632705
1035	DIF210201929825	Ciudad de México	Iztapalapa	Iztapalapa	CALLE BRIGADA JUAN ÁLVAREZ MACEDONIO VALDEZ MIGUEL BADILLO, VÍCTOR ANTONIO MUÑOZ Y BENITO MIRANDA COLONIA LAS PEÑAS, 09750 IZTAPALAPA, IZTAPALAPA CIUDAD DE MÉXICO ENTRE CALLE PEDRO LACUSRÁIN Y CALLE MARTÍN CARRERA, CALZADA DEL	-99.05349642	19.33364712
1036	DIF210201932728	Ciudad de México	Iztapalapa	Iztapalapa	CALLE MORELOS CINEMATOGRAFISTAS COLONIA EL VERGEL, 09880 IZTAPALAPA, IZTAPALAPA CIUDAD DE MÉXICO ENTRE CALLE TÉCNICOS Y MANUALES Y CALLE AGUJAS, CALLE MORELOS CINEMATOGRAFISTAS ENTRE CALLE TÉCNICOS Y MANUALES Y CALLE AGUJAS	-99.08555066	19.31837793
1037	DIF210201932729	Ciudad de México	Iztapalapa	Iztapalapa	CALLE ACAHUATL COLONIA CELOALLIOTLI, 09960 IZTAPALAPA, IZTAPALAPA CIUDAD DE MÉXICO ENTRE AVENIDA CANAL DE CHALCO Y CALLE MACAHUITE, CALLE ACAHUATL ENTRE AVENIDA CANAL DE CHALCO Y CALLE MACAHUITE COLONIA CELOALLIOTLI CP. 099	-99.07206294	19.28985935



No.	FOLIO	ESTADO	MUNICIPIO	LOCALIDAD	DIRECCION	LONGITUD	LATITUD
1038	DIF210201932730	Ciudad de México	Iztapalapa	Iztapalapa	EJE VIAL 6 SUR LAS TORRES COLONIA LOMAS DE ZARAGOZA, 09620 IZTAPALAPA, IZTAPALAPA CIUDAD DE MÉXICO ENTRE CALLE PIPILA Y CALLE JUAN DE LA BARRERA, CALLE SAN IGNACIO EJE VIAL 6 SUR LAS TORRES ENTRE CALLE PIPILA Y CALLE JUAN DE	-98.9974499	19.34844958
1039	DIF210201932732	Ciudad de México	Iztapalapa	Iztapalapa	CALLE SANTA MARÍA - BENITO JUÁREZ COLONIA PARAJE ZACATEPEC, 09560 IZTAPALAPA, IZTAPALAPA CIUDAD DE MÉXICO ENTRE CALLE RICARDO FLORES MAGON Y EJE VIAL 6 SUR LAS TORRES, CALLE SANTA MARÍA BENITO JUÁREZ ENTRE CALLE RICARDO FL	-99.01761288	19.3546587
1040	DIF210201932734	Ciudad de México	Iztapalapa	Iztapalapa	CALLE RAMOS MILLAN EJE 6 SUR LAS TORRES, 18 DE MARZO COLONIA SAN MIGUEL TEOTONGO SECCIÓN TORRES, 09630 IZTAPALAPA, IZTAPALAPA CIUDAD DE MÉXICO ENTRE CALLE OLVIDO Y CALLE UNION DE COLONOS, CALLE BENITO JUAREZ CALLE RAMOS MILLA	-98.99155938	19.34853766
1041	DIF210201932737	Ciudad de México	Iztapalapa	Iztapalapa	CALLE ACAHUATL COLONIA CELOALLIOTLI, 09960 IZTAPALAPA, IZTAPALAPA CIUDAD DE MÉXICO ENTRE CALLE JOSÉ MARIA VELASCO Y CALLE MACAHUITE, CALLE ACAHUATL ENTRE CALLE JOSÉ MARIA VELASCO Y CALLE MACAHUITE COLONIA CELOALLIOTLI CP. 0	-99.07093188	19.29002543
1042	DIF210201932738	Ciudad de México	Iztapalapa	Iztapalapa	AVENIDA HIDALGO COLONIA SAN NICOLÁS TOLENTINO, 09850 IZTAPALAPA, IZTAPALAPA CIUDAD DE MÉXICO ENTRE PRIVADA SEGUNDA DE HIDALGO Y CALLE PROLONGACIÓN OLIVOS, AVENIDA HIDALGO ENTRE PRIVADA SEGUNDA DE HIDALGO Y CALLE PROLONGACIÓ	-99.0893742	19.32854759
1043	DIF210201932739	Ciudad de México	Iztapalapa	Iztapalapa	AVENIDA RÍO CHURUBUSCO COLONIA UNIDAD MODELO, 09089 IZTAPALAPA, IZTAPALAPA CIUDAD DE MÉXICO ENTRE AVENIDA EX HACIENDA DE GUADALUPE Y RETORNO 205, LA OBRA SE DESARROLLÓ EN AVENIDA RÍO CHURUBUSCO	-99.12865245	19.36220519
1044	DIF210201932801	Ciudad de México	Iztapalapa	Iztapalapa	AVENIDA REFORMA COLONIA AÑO DE JUÁREZ, 09780 IZTAPALAPA, IZTAPALAPA CIUDAD DE MÉXICO ENTRE PERIFERICO CANAL DE GARAY Y CALLE IGNACIO ZARAGOZA, AVENIDA REFORMA ENTRE PERIFERICO CANAL DE GARAY Y CALLE IGNACIO ZARAGOZA COLONIA	-99.07171347	19.32219813
1045	DIF210201933381	Ciudad de México	Iztapalapa	Iztapalapa	CALLE SIRACUSA COLONIA LOMAS ESTRELLA, 09890 IZTAPALAPA, IZTAPALAPA CIUDAD DE MÉXICO ENTRE CALLE FRIGIA Y CALLE LUSITANIA, CALLE SIRACUSA ENTRE CALLE FRIGIA Y CALLE LUSITANIA COLONIA LOMAS ESTRELLA CP. 09890 IZTAPALAPA CIUD	-99.09378427	19.31654945
1046	DIF210201933382	Ciudad de México	Iztapalapa	Iztapalapa	EJE VIAL 6 SUR LAS TORRES COLONIA MIGUEL DE LA MADRID HURTADO, 09698 IZTAPALAPA, IZTAPALAPA CIUDAD DE MÉXICO ENTRE CALLE SASAFRA Y CALLE PAROTAS, CALLE CAMINO REAL EJE VIAL 6 SUR LAS TORRES ENTRE CALLE SASAFRA Y CALLE PAROTAS	-99.00430291	19.34946365
1047	DIF210201933384	Ciudad de México	Iztapalapa	Iztapalapa	AVENIDA CENTAURO DEL NORTE COLONIA FRANCISCO VILLA, 09720 IZTAPALAPA, IZTAPALAPA CIUDAD DE MÉXICO ENTRE CALLE DOROTEO ARANGO Y CALLE CIUDAD JUÁREZ, AVENIDA 5 DE MAYO AVENIDA CENTAURO DEL NORTE ENTRE CALLE DOROTEO ARANGO CALLE	-99.06229018	19.33871253
1048	DIF210201933385	Ciudad de México	Iztapalapa	Iztapalapa	AVENIDA HERMINIO CHAVARRÍA COLONIA SANTA MARÍA AZTAHUACÁN, 09570 IZTAPALAPA, IZTAPALAPA CIUDAD DE MÉXICO ENTRE CALLE FRANCISCO VILLA Y CALLE MANUEL ÁVILA CAMACHO, LA OBRA SE DESARROLLÓ EN AVENIDA HERMINIO CHAVARRÍA	-99.03237674	19.35593284



No.	FOLIO	ESTADO	MUNICIPIO	LOCALIDAD	DIRECCION	LONGITUD	LATITUD
1049	DIF210201933386	Ciudad de México	Iztapalapa	Iztapalapa	CALLE SIRACUSA COLONIA CARLOS JONGUITUD BARRIOS, 09897 IZTAPALAPA, IZTAPALAPA CIUDAD DE MÉXICO ENTRE AVENIDA CANAL DE CHALCO Y CALLE TÉCNICOS Y MANUALES, CALLE SIRACUSA ENTRE AVENIDA CANAL DE CHALCO Y CALLE TÉCNICOS Y MANUA	-99.09438797	19.31331525
1050	DIF210201933387	Ciudad de México	Iztapalapa	Iztapalapa	AVENIDA CENTAURO DEL NORTE COLONIA FRANCISCO VILLA, 09720 IZTAPALAPA, IZTAPALAPA CIUDAD DE MÉXICO ENTRE CALLE F. C. TERRAPLEN SAN RAFAEL Y CALLE TORIBIO ORTEGA, CALLE MACLOVIO HERRERA AVENIDA CENTAURO DEL NORTE ENTRE CALLE F.	-99.0575866	19.33825164
1051	DIF210201933389	Ciudad de México	Iztapalapa	Iztapalapa	AVENIDA BENITO JUÁREZ COLONIA LA PLANTA, 09960 IZTAPALAPA, IZTAPALAPA CIUDAD DE MÉXICO ENTRE CALLE ROSALITA Y , AVENIDA BENITO JUÁREZ COLONIA LA PLANTA CP. 09960 IZTAPALAPA, IZTAPALAPA CIUDAD DE MÉXICO EESQUINA CON CALLE R	-99.06569154	19.29492357
1052	DIF210201933390	Ciudad de México	Iztapalapa	Iztapalapa	AVENIDA JOSÉ MARÍA MORELOS BARRIO SAN ANTONIO CULHUACÁN, 09800 IZTAPALAPA, IZTAPALAPA CIUDAD DE MÉXICO ENTRE CALLE BENITO JUÁREZ Y AVENIDA TLAHUAC, AVENIDA JOSÉ MARÍA MORELOS ENTRE CALLE BENITO JUÁREZ Y AVENIDA TLAHUAC BARR	-99.10942155	19.33980287
1053	DIF210201933391	Ciudad de México	Iztapalapa	Iztapalapa	AVENIDA HERMINIO CHAVARRÍA COLONIA SANTA MARÍA AZTAHUACÁN, 09570 IZTAPALAPA, IZTAPALAPA CIUDAD DE MÉXICO ENTRE CALLE MANUEL ÁVILA CAMACHO Y AVENIDA CIRCUNVALACIÓN, LA OBRA SE DESARROLLÓ EN AVENIDA HERMINIO CHAVARRÍA	-99.02778695	19.35521142
1054	DIF210201933392	Ciudad de México	Iztapalapa	Iztapalapa	AVENIDA INSURGENTES COLONIA LA ERA, 09720 IZTAPALAPA, IZTAPALAPA CIUDAD DE MÉXICO ENTRE AVENIDA F. C. TERRAPLEN SAN RAFAEL Y CALLE MANUEL GONZÁLEZ, PROLONGACION JOSÉ MARÍA MORELOS AVENIDA INSURGENTES ENTRE AVENIDA F. C. TERRA	-99.05495039	19.3383962
1055	DIF210201933393	Ciudad de México	Iztapalapa	Iztapalapa	CALLE DIAZ MIRON COLONIA SAN MIGUEL TEOTONGO SECCIÓN RANCHITO, 09630 IZTAPALAPA, IZTAPALAPA CIUDAD DE MÉXICO ENTRE CALLE AUTOPISTA MEXICO-PUEBLA Y CALLE LAZARO CARDENAS, CALLE 5 DE MAYO CALLE DIAZ MIRON ENTRE CALLE AUTOPISTA	-98.98631965	19.34635642
1056	DIF210201933394	Ciudad de México	Iztapalapa	Iztapalapa	AVENIDA RIO NILO COLONIA PUENTE BLANCO, 09770 IZTAPALAPA, IZTAPALAPA CIUDAD DE MÉXICO ENTRE PERIFERICO ANILLO PERIFERICO CANAL DE GARAY Y CALLE RIO PERITAS, AVENIDA RIO NILO COLONIA PUENTE BLANCO CP. 09770 IZTAPALAPA, IZTAP	-99.06696305	19.32603574
1057	DIF210201933395	Ciudad de México	Iztapalapa	Iztapalapa	AVENIDA JOSÉ MARÍA MORELOS BARRIO SAN ANTONIO CULHUACÁN, 09800 IZTAPALAPA, IZTAPALAPA CIUDAD DE MÉXICO ENTRE EJE VIAL EJE 3 ORIENTE PROL. ARNESES Y CALLE BENITO JUÁREZ, AVENIDA JOSÉ MARÍA MORELOS ENTRE EJE VIAL EJE 3 ORIENTE	-99.11152751	19.33984891
1058	DIF210201933396	Ciudad de México	Iztapalapa	Iztapalapa	AVENIDA INSURGENTES COLONIA LA ERA, 09720 IZTAPALAPA, IZTAPALAPA CIUDAD DE MÉXICO ENTRE CALLE MANUEL MARTÍNEZ VALDEZ Y CALLE GENERAL MONTEVERDE, PROLONGACION JOSÉ MARÍA MORELOS AVENIDA INSURGENTES ENTRE CALLE MANUEL MARTÍNEZ	-99.05228199	19.3386342
1059	DIF210201933402	Ciudad de México	Iztapalapa	Iztapalapa	AVENIDA JOSÉ MARÍA MORELOS PUEBLO CULHUACÁN, 09800 IZTAPALAPA, IZTAPALAPA CIUDAD DE MÉXICO ENTRE AVENIDA TLAHUAC Y CALLE CAMINO LOS REYES, AVENIDA JOSÉ MARÍA MORELOS ENTRE AVENIDA TLAHUAC Y CALLE CAMINO LOS REYES PUEBLO CUL	-99.10832601	19.33957624



No.	FOLIO	ESTADO	MUNICIPIO	LOCALIDAD	DIRECCION	LONGITUD	LATITUD
1060	DIF210201933403	Ciudad de México	Iztapalapa	Iztapalapa	AVENIDA CENTAURO DEL NORTE COLONIA FRANCISCO VILLA, 09720 IZTAPALAPA, IZTAPALAPA CIUDAD DE MÉXICO ENTRE CALLE RODOLFO FIERRO Y CALLE SIMÓN BLANCO, CALLE GENERAL LUCIO BLANCO AVENIDA CENTAURO DEL NORTE ENTRE CALLE RODOLFO FIER	-99.05795034	19.33815402
1061	DIF210201933404	Ciudad de México	Iztapalapa	Iztapalapa	CALLE RIO NILO COLONIA PUENTE BLANCO, 09770 IZTAPALAPA, IZTAPALAPA CIUDAD DE MÉXICO ENTRE CALLE RIO PERITAS Y CALLE PALMAS, CALLE RIO NILO COLONIA PUENTE BLANCO CP. 09770 IZTAPALAPA, IZTAPALAPA CIUDAD DE MÉXICO ENTRE CALLE	-99.06408478	19.32487182
1062	DIF210201933405	Ciudad de México	Iztapalapa	Iztapalapa	AVENIDA JOSÉ MARÍA MORELOS COLONIA VALLE DE LUCES, 09800 IZTAPALAPA, IZTAPALAPA CIUDAD DE MÉXICO ENTRE CALLE CAMINO LOS REYES Y CALLE MATAMOROS, AVENIDA JOSÉ MARÍA MORELOS ENTRE CALLE CAMINO LOS REYES Y CALLE MATAMOROS COLO	-99.10642333	19.33940543
1063	DIF210201933406	Ciudad de México	Iztapalapa	Iztapalapa	AVENIDA INSURGENTES COLONIA LA ERA, 09720 IZTAPALAPA, IZTAPALAPA CIUDAD DE MÉXICO ENTRE CALLE J. VICENTE GRANILLO Y BRECHA GENERAL LUCIO BLANCO, CALZADA EL VERGEL AVENIDA INSURGENTES ENTRE CALLE J. VICENTE GRANILLO BRECHA GEN	-99.05493358	19.3382583
1064	DIF210201934006	Ciudad de México	Iztapalapa	Iztapalapa	CALLE AHUEHUETES Y SOLIDARIDAD COLONIA SANTA MARTHA ACATITLA NORTE, 09140 IZTAPALAPA, IZTAPALAPA CIUDAD DE MÉXICO ENTRE CALLE PIRULES Y CALLE TRUENOS, CALLE CEDROS CALLE AHUEHUETES Y SOLIDARIDAD ENTRE CALLE PIRULES CALLE TRUE	-99.00818368	19.37309603
1065	DIF210201934007	Ciudad de México	Iztapalapa	Iztapalapa	AVENIDA DE LAS MINAS COLONIA TENORIOS, 09680 IZTAPALAPA, IZTAPALAPA CIUDAD DE MÉXICO ENTRE CERRADA SEGUNDA CERRADA BUENAVISTA Y CALLE CONSEJO URBANO, AVENIDA DE LAS MINAS ENTRE CERRADA SEGUNDA CERRADA BUENAVISTA Y CALLE CON	-99.02482188	19.32841269
1066	DIF210201934009	Ciudad de México	Iztapalapa	Iztapalapa	CALLE PRIMAVERA COLONIA PARAJE ZACATEPEC, 09560 IZTAPALAPA, IZTAPALAPA CIUDAD DE MÉXICO ENTRE CALLE JALISCO Y EJE VIAL 8 SUR CALZ. ERMITA IZTAPALAPA, CALLE PRIMAVERA ENTRE CALLE JALISCO Y EJE VIAL 8 SUR CALZ. ERMITA IZTAPAL	-99.01857723	19.35047128
1067	DIF210201934010	Ciudad de México	Iztapalapa	Iztapalapa	CALLE PAROTAS SASATRA COLONIA MIGUEL DE LA MADRID HURTADO, 09698 IZTAPALAPA, IZTAPALAPA CIUDAD DE MÉXICO ENTRE CALLE OAXACA Y AVENIDA MEXICO, EJE VIAL 6 SUR LAS TORRES CALLE PAROTAS SASATRA ENTRE CALLE OAXACA Y AVENIDA MEXICO	-99.00589078	19.34787942
1068	DIF210201934012	Ciudad de México	Iztapalapa	Iztapalapa	CALLE VICENTE DÁVILA COLONIA SAN JUAN JOYA, 09839 IZTAPALAPA, IZTAPALAPA CIUDAD DE MÉXICO ENTRE CALLE IZTACCIHUATL Y AVENIDA PUENTE RAMÍREZ, CALLE VICENTE DÁVILA ENTRE CALLE IZTACCIHUATL Y AVENIDA PUENTE RAMÍREZ COLONIA SAN	-99.06624257	19.33610617
1069	DIF210201934013	Ciudad de México	Iztapalapa	Iztapalapa	AVENIDA PINTAPAN COLONIA CELOALLIOTLI, 09960 IZTAPALAPA, IZTAPALAPA CIUDAD DE MÉXICO ENTRE CALLE GUACEPIL Y CALLE PIRAÑA, AVENIDA PINTAPAN COLONIA CELOALLIOTLI CP. 09960 IZTAPALAPA, IZTAPALAPA CIUDAD DE MÉXICO ENTRE CALLE G	-99.06498262	19.29117342
1070	DIF210201934016	Ciudad de México	Iztapalapa	Iztapalapa	CALLE AHUEHUETES COLONIA SANTA MARTHA ACATITLA NORTE, 09140 IZTAPALAPA, IZTAPALAPA CIUDAD DE MÉXICO ENTRE CALLE OCTAVIO PAZ Y CALLE PIRULES, AVENIDA TEXCOCO CALLE AHUEHUETES ENTRE CALLE OCTAVIO PAZ CALLE PIRULES Y AVENIDA TEX	-99.00537943	19.37235415



No.	FOLIO	ESTADO	MUNICIPIO	LOCALIDAD	DIRECCION	LONGITUD	LATITUD
1071	DIF210201934021	Ciudad de México	Iztapalapa	Iztapalapa	CALLE HERMINIO CHAVARRIA COLONIA SANTA MARÍA AZTAHUACÁN, 09570 IZTAPALAPA, IZTAPALAPA CIUDAD DE MÉXICO ENTRE CALLE 5 DE MAYO Y CALLE FRANCISCO VILLA, CALLE HERMINIO CHAVARRIA ENTRE CALLE 5 DE MAYO Y CALLE FRANCISCO VILLA CO	-99.03776472	19.35689687
1072	DIF210201934022	Ciudad de México	Iztapalapa	Iztapalapa	AVENIDA DE LAS MINAS COLONIA BUENAVISTA, 09700 IZTAPALAPA, IZTAPALAPA CIUDAD DE MÉXICO ENTRE CALLE 15 DE SEPTIEMBRE Y CALLE 12 DE OCTUBRE, AVENIDA DE LAS MINAS ENTRE CALLE 15 DE SEPTIEMBRE Y CALLE 12 DE OCTUBRE COLONIA BUEN	-99.02898671	19.33300748
1073	DIF210201934025	Ciudad de México	Iztapalapa	Iztapalapa	AVENIDA ACAHUATL COLONIA CELOALLIOTLI, 09960 IZTAPALAPA, IZTAPALAPA CIUDAD DE MÉXICO ENTRE AVENIDA CANAL DE CHALCO Y CALLE MACAHUITE, AVENIDA ACAHUATL COLONIA CELOALLIOTLI CP. 09960 IZTAPALAPA, IZTAPALAPA CIUDAD DE MÉXICO E	-99.07238173	19.28982134
1074	DIF210201934545	Ciudad de México	Iztapalapa	Iztapalapa	CALLE BUGAMBILIA COLONIA EL ROSARIO, 09930 IZTAPALAPA, IZTAPALAPA CIUDAD DE MÉXICO ENTRE AVENIDA TLÁHUAC Y CALLE GARDENIAS, CALLE BUGAMBILIA ENTRE AVENIDA TLÁHUAC Y CALLE GARDENIAS COLONIA EL ROSARIO CP. 09930 IZTAPALAPA CI	-99.06592399	19.30475022
1075	DIF210201934546	Ciudad de México	Iztapalapa	Iztapalapa	CALLE CINEMATOGRAFISTAS COLONIA EL VERGEL, 09880 IZTAPALAPA, IZTAPALAPA CIUDAD DE MÉXICO ENTRE CALLE TÉCNICOS Y MANUALES Y CALLE AGUJAS, CALLE CINEMATOGRAFISTAS ENTRE CALLE TÉCNICOS Y MANUALES Y CALLE AGUJAS COLONIA EL VERG	-99.08584357	19.31845016
1076	DIF210201934548	Ciudad de México	Iztapalapa	Iztapalapa	CALLE ALBARRADA COLONIA LEYES DE REFORMA 1A SECCIÓN, 09310 IZTAPALAPA, IZTAPALAPA CIUDAD DE MÉXICO ENTRE CALLE 12 Y EJE VIAL 6 SUR LUIS MÉNDEZ, CALLE SUR 27 CALLE ALBARRADA ENTRE CALLE 12 EJE VIAL 6 SUR LUIS MÉNDEZ Y CALLE SU	-99.06706661	19.36368941
1077	DIF210201934553	Ciudad de México	Iztapalapa	Iztapalapa	CALLE GANADEROS COLONIA PROGRESO DEL SUR, 09810 IZTAPALAPA, IZTAPALAPA CIUDAD DE MÉXICO ENTRE CALLE CENTENO Y CALLE ARNESES, EJE VIAL 8 SUR CALZ. ERMITA IZTAPALAPA CALLE GANADEROS ENTRE CALLE CENTENO Y CALLE ARNESES EJE VIAL	-99.11435693	19.35018772
1078	DIF210201934554	Ciudad de México	Iztapalapa	Iztapalapa	CALLE JOSUE ESCOBEDO COLONIA PROGRESISTA, 09240 IZTAPALAPA, IZTAPALAPA CIUDAD DE MÉXICO ENTRE CALLE ALBARRADA Y CALLE FRANCISCO I. MADERO, CALLE MIGUEL ALEMÁN CALLE JOSUE ESCOBEDO ENTRE CALLE ALBARRADA CALLE FRANCISCO I. MADE	-99.06555577	19.36149477
1079	DIF210201934555	Ciudad de México	Iztapalapa	Iztapalapa	AVENIDA HIDALGO COLONIA SAN NICOLÁS TOLENTINO, 09850 IZTAPALAPA, IZTAPALAPA CIUDAD DE MÉXICO ENTRE CALLE 1RA. PRIV. DE HIDALGO Y CALLE UNIDAD SAN NICOLÁS TOLENTINO, AVENIDA HIDALGO ENTRE CALLE 1RA. PRIV. DE HIDALGO Y CALLE	-99.09090864	19.3287814
1080	DIF210201934557	Ciudad de México	Iztapalapa	Iztapalapa	CALLE ACÁHUATL COLONIA CELOALLIOTLI, 09960 IZTAPALAPA, IZTAPALAPA CIUDAD DE MÉXICO ENTRE CALLE VADA Y CALLE IGNACIO ALDAMA, CALLE ACÁHUATL ENTRE CALLE VADA Y CALLE IGNACIO ALDAMA COLONIA CELOALLIOTLI CP. 09960 IZTAPALAPA CI	-99.07122246	19.28998661
1081	DIF210201934558	Ciudad de México	Iztapalapa	Iztapalapa	CALLE ANTONIO DÍAZ SOTO Y GAMA COLONIA UNIDAD VICENTE GUERRERO, 09200 IZTAPALAPA, IZTAPALAPA CIUDAD DE MÉXICO ENTRE CALLE BATALLONES ROJOS Y AVENIDA PERIFÉRICO, CALLE 3 ÁNGEL MAZÓN CALLE ANTONIO DÍAZ SOTO Y GAMA ENTRE CALLE B	-99.05944406	19.35982337



No.	FOLIO	ESTADO	MUNICIPIO	LOCALIDAD	DIRECCION	LONGITUD	LATITUD
1082	DIF210201934559	Ciudad de México	Iztapalapa	Iztapalapa	AVENIDA HIDALGO COLONIA SAN NICOLÁS TOLENTINO, 09850 IZTAPALAPA, IZTAPALAPA CIUDAD DE MÉXICO ENTRE CALLE 1RA. PRIV. DE HIDALGO Y CALLE DE LOS OLIVOS, AVENIDA HIDALGO ENTRE CALLE 1RA. PRIV. DE HIDALGO Y CALLE DE LOS OLIVOS C	-99.08879264	19.32847796
1083	DIF210201934564	Ciudad de México	Iztapalapa	Iztapalapa	AVENIDA HIDALGO COLONIA SAN NICOLÁS TOLENTINO, 09850 IZTAPALAPA, IZTAPALAPA CIUDAD DE MÉXICO ENTRE CALLE 1RA. PRIV. DE HIDALGO Y CALLE UNIDAD SAN NICOLÁS TOLENTINO, AVENIDA HIDALGO ENTRE CALLE 1RA. PRIV. DE HIDALGO Y CALLE	-99.09085931	19.32894419
1084	DIF210201934915	Ciudad de México	Iztapalapa	Iztapalapa	AVENIDA REFORMA - RIO NILO - JESUS GARIBAY COLONIA LOMAS DE SAN LORENZO, 09780 IZTAPALAPA, IZTAPALAPA CIUDAD DE MÉXICO ENTRE PERIFERICO ANILLO PERIFERICO CANAL DE GARAY Y CALLE FLOR DE AZUCENA, CALLE REFORMA EL PROYECTO SE RE	-99.06867516	19.32098869
1085	DIF210201934921	Ciudad de México	Iztapalapa	Iztapalapa	AVENIDA JESUS GARIBAY COLONIA LOMAS DE SAN LORENZO, 09780 IZTAPALAPA, IZTAPALAPA CIUDAD DE MÉXICO ENTRE CALLE PALMAS Y CALLE ABEDULES, AVENIDA JESUS GARIBAY COLONIA LOMAS DE SAN LORENZO CP. 09780 IZTAPALAPA, IZTAPALAPA CIUD	-99.06402379	19.32329604
1086	DIF210201934931	Ciudad de México	Iztapalapa	Iztapalapa	CALLE VILLA CID COLONIA DESARROLLO URBANO QUETZALCOATL, 09700 IZTAPALAPA, IZTAPALAPA CIUDAD DE MÉXICO ENTRE CALLE VILLA ELOISA Y AVENIDA VILLA FRANQUEZA, CAMELLON DE LA CALLE VILLA CID DESDE CALLE VILLA GUILLERMINA HASTA L	-99.04122211	19.32647562
1087	DIF210201924267	Ciudad de México	Iztapalapa	Iztapalapa	CALLE FELIPE ÁNGELES COLONIA FRANCISCO VILLA, 09720 IZTAPALAPA, IZTAPALAPA CIUDAD DE MÉXICO ENTRE CALZADA VERGEL Y ANDADOR BENITO JUÁREZ, CALLE PEDRO VÉLEZ CALLE FELIPE ÁNGELES ENTRE CALZADA VERGEL ANDADOR BENITO JUÁREZ Y CAL	-99.05876387	19.33573084
1088	DIF210201924284	Ciudad de México	Iztapalapa	Iztapalapa	AVENIDA IGNACIO ALDAMA COLONIA JARDINES DE SAN LORENZO TEZONCO, 09940 IZTAPALAPA, IZTAPALAPA CIUDAD DE MÉXICO ENTRE CALLE JARDÍN DE LOS LIRIOS Y CALLE DIAGONAL JARDÍN DE LOS OLIVOS, AVENIDA IGNACIO ALDAMA ENTRE CALLE JARDÍN	-99.07338471	19.29450283
1089	DIF210201924302	Ciudad de México	Iztapalapa	Iztapalapa	AVENIDA 5 DE MAYO COLONIA LOS ÁNGELES APANOAYA, 09710 IZTAPALAPA, IZTAPALAPA CIUDAD DE MÉXICO ENTRE CALLE LIRIO Y AVENIDA CANAL DE GARAY, CALLE CENTAURO DEL NORTE AVENIDA 5 DE MAYO ENTRE CALLE LIRIO AVENIDA CANAL DE GARAY Y C	-99.06177509	19.33967399
1090	DIF210201924308	Ciudad de México	Iztapalapa	Iztapalapa	AVENIDA IGNACIO ALDAMA COLONIA JARDINES DE SAN LORENZO TEZONCO, 09940 IZTAPALAPA, IZTAPALAPA CIUDAD DE MÉXICO ENTRE CALLE JARDÍN DE LAS AZALEAS Y CALLE DIAGONAL JARDÍN DE LOS OLIVOS, AVENIDA IGNACIO ALDAMA ENTRE CALLE JARDÍ	-99.07249277	19.29700142
1091	DIF210201926814	Ciudad de México	Iztapalapa	Iztapalapa	CALLE SUR 97 SUR 97 A SUR 101 A Y RODOLFO USIGLI COLONIA SECTOR POPULAR, 09060 IZTAPALAPA, IZTAPALAPA CIUDAD DE MÉXICO ENTRE CALLE AGUSTIN YAÑEZ Y CALLE RODOLFO USIGLI, CALLE SUR 107 A LA OBRA SE DESARROLLA EN CALLE SUR 97 SU	-99.12022502	19.36408835
1092	DIF210201927557	Ciudad de México	Iztapalapa	Iztapalapa	AVENIDA AV. 8 COLONIA SANTA CRUZ MEYEHUALCO, 09290 IZTAPALAPA, IZTAPALAPA CIUDAD DE MÉXICO ENTRE EJE VIAL 5 SUR CIRCUNVALACION Y CALLE CALLE 2, EJE VIAL 7 ORIENTE GUELATAO LA OBRA SE DESARROLLA EN AVENIDA AV. 8 ENTRE EJE VIAL	-99.04752844	19.36830337



No.	FOLIO	ESTADO	MUNICIPIO	LOCALIDAD	DIRECCION	LONGITUD	LATITUD
1093	DIF210201927558	Ciudad de México	Iztapalapa	Iztapalapa	AVENIDA 5 DE MAYO COLONIA VALLE DE LUCES, 09800 IZTAPALAPA, IZTAPALAPA CIUDAD DE MÉXICO ENTRE CALLE VALLE DEL OLMO Y CALLE VALLE DEL PINO, AVENIDA 5 DE MAYO ENTRE CALLE VALLE DEL OLMO Y CALLE VALLE DEL PINO COLONIA VALLE DE	-99.09612607	19.34061945
1094	DIF210201927585	Ciudad de México	Iztapalapa	Iztapalapa	CALLE RUBEN ZEPEDA NOVELO COLONIA CHINAMPAC DE JUÁREZ, 09208 IZTAPALAPA, IZTAPALAPA CIUDAD DE MÉXICO ENTRE CALLE FRENTE 7 Y CALLE TOMAS AHOYAMA, CALLE PLUTARCO ELIAS CALLES LA OBRA SE DESARROLLA EN CALLE RUBEN ZEPEDA NOVELO E	-99.05060026	19.37704285
1095	DIF210201927586	Ciudad de México	Iztapalapa	Iztapalapa	CALLE RADIODIFUSORA COLONIA CHINAMPAC DE JUÁREZ, 09208 IZTAPALAPA, IZTAPALAPA CIUDAD DE MÉXICO ENTRE EJE VIAL 5 SUR Y CALLE CADENA, AVENIDA ANILLO PERIFERICO LA OBRA SE DESARROLLA EN CALLE RADIODIFUSORA ENTRE EJE VIAL 5 SUR C	-99.05401311	19.37329173
1096	DIF210201927642	Ciudad de México	Iztapalapa	Iztapalapa	CALLE DALIAS TELCHATITLA ABEDUL, SINALOA Y BAMBUCO COLONIA SANTIAGO ACAHUALTEPEC 2A. AMPLIACIÓN, 09609 IZTAPALAPA, IZTAPALAPA CIUDAD DE MÉXICO ENTRE CALLE LEONA VICARIO Y CALLE CARLOS HANK GONZÁLEZ, CALLE BENITO JUÁREZ LA OBRA	-99.0072088	19.34545097
1097	DIF210201927688	Ciudad de México	Iztapalapa	Iztapalapa	CALLE VAQUEROS CAMPESINOS PASTORES, SUR 129 COLONIA SANTA ISABEL INDUSTRIAL, 09820 IZTAPALAPA, IZTAPALAPA CIUDAD DE MÉXICO ENTRE CALLE CUITLAHUAC Y CALLE CAMINO ANTIGUO A CULHUACAN, EJE VIAL 8 SUR CALZ. ERMITA IZTAPALAPA LA O	-99.10581399	19.35172471
1098	DIF210201926092	Ciudad de México	Iztapalapa	Iztapalapa	CALLE ZEDILLO COLONIA CITLALLI, 09660 IZTAPALAPA, IZTAPALAPA CIUDAD DE MÉXICO ENTRE CALLE COLOSIO Y CALLE ESTRELLA, CALLE ZEDILLO ENTRE CALLE COLOSIO Y CALLE ESTRELLA COLONIA CITLALLI, CP. 09660 IZTAPALAPA, IZTAPALAPA CIUDA	-99.02231612	19.33869099
1099	DIF210201926112	Ciudad de México	Iztapalapa	Iztapalapa	CALLE GLADIOLA DEL MANTO 5TA CDA CAMINO A LAS MINAS CERRO ROSTAL SANTA ROSA Y SAN JUAN COLONIA BUENAVISTA, 09700 IZTAPALAPA, IZTAPALAPA CIUDAD DE MÉXICO ENTRE CALLE BUENAVISTA Y CALLE CERRO VEGERANO, CALLE PEÑAS LA OBRA SE DE	-99.02619454	19.32764282
1100	DIF210201928233	Ciudad de México	Tláhuac	Tláhuac	CALLE HORACIO SOBARZO INTERIOR SN COLONIA ZAPOTITLA, 13310 TLÁHUAC, TLÁHUAC CIUDAD DE MÉXICO ENTRE CALLE EDUARDO ACEVEDO Y CALLE CECILIO ACOSTA, CALLE SALVADOR DIAZ MIRÓN EN LA ESQUINA CON EDUARDO ACEVEDO HAY UNA FARMACIA SIM	-99.03848973	19.31190475
1101	DIF210201928236	Ciudad de México	Tláhuac	Tláhuac	CALLE HORACIO SOBARZO INTERIOR SN COLONIA ZAPOTITLA, 13310 TLÁHUAC, TLÁHUAC CIUDAD DE MÉXICO ENTRE CALLE EDUARDO ACEVEDO Y CALLE CECILIO ACOSTA, CALLE SALVADOR DIAZ MIRÓN EN LA ESQUINA CON CECILIO ACOSTA HAY UNA FARMACIA DE S	-99.03848973	19.31194019
1102	DIF210201928238	Ciudad de México	Tláhuac	Tláhuac	CALLE HORACIO SOBARZO INTERIOR SN COLONIA ZAPOTITLA, 13310 TLÁHUAC, TLÁHUAC CIUDAD DE MÉXICO ENTRE CALLE EDUARDO ACEVEDO Y CALLE CECILIO ACOSTA, CALLE SALVADOR DIAZ MIRÓN EN LA ESQUINA CON CECILIO ACOSTA HAY UNA FARMACIA SIMI	-99.03851387	19.31189463
1103	DIF210201929875	Ciudad de México	Iztapalapa	Iztapalapa	CALLE SEGUNDA CANAL DE BRUSELAS TERCERA CANAL DE BRUSELAS Y CANAL ALFONSO XIII COLONIA INSURGENTES, 09750 IZTAPALAPA, IZTAPALAPA CIUDAD DE MÉXICO ENTRE CALLE CANAL HOUSTON Y CALLE PRIVADA LUCIO BLANCO, CALLE CANAL DE SUEZ LA	-99.05387358	19.33014962



No.	FOLIO	ESTADO	MUNICIPIO	LOCALIDAD	DIRECCION	LONGITUD	LATITUD
1104	DIF210201932802	Ciudad de México	Iztapalapa	Iztapalapa	CALLE SIRACUSA COLONIA LOMAS ESTRELLA, 09890 IZTAPALAPA, IZTAPALAPA CIUDAD DE MÉXICO ENTRE CALLE FRIGIA Y CALLE LUSITANIA, CALLE SIRACUSA ENTRE CALLE FRIGIA Y CALLE LUSITANIA COLONIA LOMAS ESTRELLA CP. 09890 ALCALDÍA IZTAPA	-99.09387675	19.3161052
1105	DIF210201932803	Ciudad de México	Iztapalapa	Iztapalapa	AVENIDA RIO TUXPAN COLONIA PASEOS DE CHURUBUSCO, 09030 IZTAPALAPA, IZTAPALAPA CIUDAD DE MÉXICO ENTRE CIRCUITO RIO PARRAL Y CIRCUITO RIO IRAPUATO, AVENIDA RIO TUXPAN COLONIA PASEOS DE CHURUBUSCO, CP. 09030 IZTAPALAPA, I	-99.08677211	19.38776159
1106	DIF210201932819	Ciudad de México	Iztapalapa	Iztapalapa	EJE VIAL 2 ORIENTE CALZADA DE LA VIGA COLONIA UNIDAD MODELO, 09089 IZTAPALAPA, IZTAPALAPA CIUDAD DE MÉXICO ENTRE AVENIDA RÍO CHURUBUSCO Y AVENIDA AGUSTÍN YAÑEZ, LA OBRA SE DESARROLLÓ EN EJE VIAL 2 ORIENTE CALZADA DE LA VIGA	-99.12256271	19.36751725
1107	DIF210201932822	Ciudad de México	Iztapalapa	Iztapalapa	CALLE JOSÉ MARÍA MORELOS PUEBLO SAN ANTONIO CULHUACÁN, 09800 IZTAPALAPA, IZTAPALAPA CIUDAD DE MÉXICO ENTRE AVENIDA TLÁHUAC Y CALLE BENITO JUÁREZ, CALLE JOSÉ MARÍA MORELOS ENTRE AVENIDA TLÁHUAC Y CALLE BENITO JUÁREZ PUEBLO S	-99.10901296	19.3397167
1108	DIF210201932823	Ciudad de México	Iztapalapa	Iztapalapa	CALLE HERMINIO CHAVARRIA COLONIA SANTA MARÍA AZTAHUACÁN, 09500 IZTAPALAPA, IZTAPALAPA CIUDAD DE MÉXICO ENTRE CALLE 5 DE MAYO Y CALLE FRANCISCO VILLA, CALLE HERMINIO CHAVARRIA ENTRE CALLE 5 DE MAYO Y CALLE FRANCISCO VILLA CO	-99.03759767	19.35686269
1109	DIF210201932842	Ciudad de México	Iztapalapa	Iztapalapa	AVENIDA RIO TUXPAN COLONIA PASEOS DE CHURUBUSCO, 09030 IZTAPALAPA, IZTAPALAPA CIUDAD DE MÉXICO ENTRE AVENIDA RIO SOTO LA MARINA Y AVENIDA RIO CAZONES, AVENIDA RIO TUXPAN COLONIA PASEOS DE CHURUBUSCO, CP. 09030 IZTAPALA	-99.0871211	19.38524718
1110	DIF210201934567	Ciudad de México	Iztapalapa	Iztapalapa	CALLE ACÁHUATL COLONIA CELOALLIOTLI, 09960 IZTAPALAPA, IZTAPALAPA CIUDAD DE MÉXICO ENTRE AVENIDA CANAL DE CHALCO Y CALLE VADA, CALLE ACÁHUATL ENTRE AVENIDA CANAL DE CHALCO Y CALLE VADA COLONIA CELOALLIOTLI CP. 09960 IZTAPAL	-99.07333718	19.28959679
1111	DIF210201934569	Ciudad de México	Iztapalapa	Iztapalapa	CALLE ACÁHUATL COLONIA CELOALLIOTLI, 09960 IZTAPALAPA, IZTAPALAPA CIUDAD DE MÉXICO ENTRE AVENIDA CANAL DE CHALCO Y CALLE IGNACIO ALDAMA, CALLE ACÁHUATL ENTRE AVENIDA CANAL DE CHALCO Y CALLE IGNACIO ALDAMA COLONIA CELOALLIOT	-99.07242146	19.28977032
1112	DIF210201934570	Ciudad de México	Iztapalapa	Iztapalapa	AVENIDA DÍAZ SOTO Y GAMA COLONIA PROGRESISTA, 09240 IZTAPALAPA, IZTAPALAPA CIUDAD DE MÉXICO ENTRE AVENIDA PLUTARCO ELÍAS CALLES Y CALLE UNIVERSIDAD, CALLE LAS AMERICAS AVENIDA DÍAZ SOTO Y GAMA ENTRE AVENIDA PLUTARCO ELÍAS CAL	-99.06308755	19.36015432
1113	DIF210201934574	Ciudad de México	Iztapalapa	Iztapalapa	CALLEJON PINTAFON COLONIA CELOALLIOTLI, 09960 IZTAPALAPA, IZTAPALAPA CIUDAD DE MÉXICO ENTRE CALLE GUACEPIL Y CALLE PIRAÑA, CALLEJON PINTAFON ENTRE CALLE GUACEPIL Y CALLE PIRAÑA COLONIA CELOALLIOTLI CP. 09960 IZTAPALAPA, CIU	-99.06477122	19.29122957
1114	DIF210201934575	Ciudad de México	Iztapalapa	Iztapalapa	AVENIDA ANTONIO DÍAZ SOTO Y GAMA COLONIA PROGRESISTA, 09240 IZTAPALAPA, IZTAPALAPA CIUDAD DE MÉXICO ENTRE CALLE UNIVERSIDAD Y CALLE BATALLONES ROJOS, BRECHA ALBARRADA AVENIDA ANTONIO DÍAZ SOTO Y GAMA ENTRE CALLE UNIVERSIDAD C	-99.06116798	19.35997183



No.	FOLIO	ESTADO	MUNICIPIO	LOCALIDAD	DIRECCION	LONGITUD	LATITUD
1115	DIF210201934577	Ciudad de México	Iztapalapa	Iztapalapa	AVENIDA DE LAS TORRES COLONIA BUENAVISTA, 09700 IZTAPALAPA, IZTAPALAPA CIUDAD DE MÉXICO ENTRE CALLE ABEDULES Y CALLE LOMA CHINA, AVENIDA DE LAS TORRES COLONIA BUENAVISTA CP. 09700 IZTAPALAPA, IZTAPALAPA CIUDAD DE MÉXICO ENT	-99.027461	19.32266368
1116	DIF210201934578	Ciudad de México	Iztapalapa	Iztapalapa	CALLE GANADEROS COLONIA LOS CIPRESES, 09810 IZTAPALAPA, IZTAPALAPA CIUDAD DE MÉXICO ENTRE CALLE SUR 129 Y CALLE ARNESES, EJE VIAL 8 SUR CALZ. ERMITA IZTAPALAPA CALLE GANADEROS ENTRE CALLE SUR 129 Y CALLE ARNESES EJE VIAL 8 SU	-99.10926556	19.34970443
1117	DIF210201934579	Ciudad de México	Iztapalapa	Iztapalapa	CALLE GANADEROS COLONIA SANTA ISABEL INDUSTRIAL, 09820 IZTAPALAPA, IZTAPALAPA CIUDAD DE MÉXICO ENTRE CALLE SUR 129 Y CALLE CAMINO ANTIGUO A CULHUACAN, EJE VIAL 8 SUR CALZ. ERMITA IZTAPALAPA CALLE GANADEROS ENTRE CALLE SUR 129	-99.10686345	19.34940154
1118	DIF210201934580	Ciudad de México	Iztapalapa	Iztapalapa	BOULEVARD ACÁHUATL COLONIA CELOALLIOTLI, 09960 IZTAPALAPA, IZTAPALAPA CIUDAD DE MÉXICO ENTRE CALLE IGNACIO ALDAMA Y CALLE GUACEPIL, BOULEVARD ACÁHUATL ENTRE CALLE IGNACIO ALDAMA Y CALLE GUACEPIL COLONIA CELOALLIOTLI CP. 099	-99.0686004	19.29048742
1119	DIF210201934581	Ciudad de México	Iztapalapa	Iztapalapa	CALLE RÍO MEXCALAPA Y RÍO TUXPAN COLONIA PASEOS DE CHURUBUSCO, 09030 IZTAPALAPA, IZTAPALAPA CIUDAD DE MÉXICO ENTRE AVENIDA RÍO SOTO LA MARINA Y CALLE RÍO ALTAR, EJE VIAL 4 ORIENTE AVENIDA RÍO CHURUBUSCO CALLE RÍO MEXCALAPA Y	-99.08676615	19.38862056
1120	DIF210201934585	Ciudad de México	Iztapalapa	Iztapalapa	CALLE SIRACUSA - CRUZADO COLONIA LOMAS ESTRELLA, 09890 IZTAPALAPA, IZTAPALAPA CIUDAD DE MÉXICO ENTRE CALLE CARTAGO Y AVENIDA TLAHUAC, CALLE SIRACUSA CRUZADO ENTRE CALLE CARTAGO Y AVENIDA TLAHUAC COLONIA LOMAS ESTRELLA CP.	-99.09322352	19.31990765
1121	DIF210201934588	Ciudad de México	Iztapalapa	Iztapalapa	AVENIDA DE LAS TORRES COLONIA BUENAVISTA, 09700 IZTAPALAPA, IZTAPALAPA CIUDAD DE MÉXICO ENTRE CALLE ABEDULES Y CALLE LOMA CHINA, AVENIDA DE LAS TORRES COLONIA BUENAVISTA CP. 09700 IZTAPALAPA, IZTAPALAPA CIUDAD DE MÉXICO ENT	-99.02752884	19.32218287
1122	DIF210201924317	Ciudad de México	Iztapalapa	Iztapalapa	CALLE PLAN DE AYALA COLONIA EJÉRCITO DE AGUA PRIETA, 09578 IZTAPALAPA, IZTAPALAPA CIUDAD DE MÉXICO ENTRE AVENIDA FUERTE DE LORETO Y EJE VIAL 5 SUR AV CIRCUNVALACIÓN., CALLE PLAN DE AYALA ENTRE AVENIDA FUERTE DE LORETO Y EJE	-99.0299337	19.36457125
1123	DIF210201924319	Ciudad de México	Iztapalapa	Iztapalapa	AVENIDA 5 DE MAYO CIUDAD INDUSTRIAL FRANCISCO VILLA, 09720 IZTAPALAPA, IZTAPALAPA CIUDAD DE MÉXICO ENTRE CALLE JUÁREZ Y AVENIDA F. C. TERRAPLEN SAN RAFAEL, AVENIDA CENTAURO DEL NORTE AVENIDA 5 DE MAYO ENTRE CALLE JUÁREZ AVENI	-99.05917407	19.34021313
1124	DIF210201924350	Ciudad de México	Iztapalapa	Iztapalapa	CALLE RÍO PERITAS COLONIA PUENTE BLANCO, 09770 IZTAPALAPA, IZTAPALAPA CIUDAD DE MÉXICO ENTRE AVENIDA CANAL DE GARAY Y CALLE RÍO NILO, CALLE RÍO NAZAS CALLE RÍO PERITAS ENTRE AVENIDA CANAL DE GARAY CALLE RÍO NILO Y CALLE RÍO N	-99.06384916	19.32684002
1125	DIF210201924354	Ciudad de México	Iztapalapa	Iztapalapa	CALLE CUAUHTEMOC PUEBLO SANTA CRUZ MEYEHUALCO, 09700 IZTAPALAPA, IZTAPALAPA CIUDAD DE MÉXICO ENTRE CALLE IGNACIO MANUEL ALTAMIRANO Y CALLE GUADALUPE VICTORIA, CALLE CUAUHTEMOC PUEBLO SANTA CRUZ MEYEHUALCO CP. 09700 IZTAPAL	-99.04569351	19.34136049



No.	FOLIO	ESTADO	MUNICIPIO	LOCALIDAD	DIRECCION	LONGITUD	LATITUD
1126	DIF210201924362	Ciudad de México	Iztapalapa	Iztapalapa	CALLE DERECHOS DEMOCRÁTICOS COLONIA LA PLANTA, 09960 IZTAPALAPA, IZTAPALAPA CIUDAD DE MÉXICO ENTRE CALLE EL MOLINO Y CALLE PIRAÑA, CALLE DERECHOS DEMOCRÁTICOS ENTRE CALLE EL MOLINO Y CALLE PIRAÑA COLONIA LA PLANTA, CP. 0996	-99.06360433	19.29214426
1127	DIF210201926821	Ciudad de México	Iztapalapa	Iztapalapa	CALLE SUR 103 SUR 105 SUR 105 A SUR 107 Y RODOLFO USIGLI COLONIA SECTOR POPULAR, 09060 IZTAPALAPA, IZTAPALAPA CIUDAD DE MÉXICO ENTRE CIRCUITO INTERIOR AV RIO CHURUBUSCO Y CALLE SUR 101 B, CALLE 107 A LA OBRA SE DESARROLLA EN	-99.11751834	19.3683567
1128	DIF210201927693	Ciudad de México	Iztapalapa	Iztapalapa	CALLE NEZAHUILPILLI NEZAHUALCÓYOTL XOCHITL XOCOYOTZIN, PRIV CITLALI COLONIA ESTRELLA DEL SUR, 09820 IZTAPALAPA, IZTAPALAPA CIUDAD DE MÉXICO ENTRE CALLE CACÁMA Y BOULEVARD ESTRELLA, LA OBRA SE DESARROLLO EN CALLE NEZAHUILPIL	-99.09939759	19.34899148
1129	DIF210201927699	Ciudad de México	Iztapalapa	Iztapalapa	CALLE SAN FRANCISCO PROL. TLAZCANES COMUNAL COLONIA RICARDO FLORES MAGÓN, 09820 IZTAPALAPA, IZTAPALAPA CIUDAD DE MÉXICO ENTRE CALLE CATEDRAL METROPOLITANA Y CALLE CATEDRAL DE QUERETARO, EJE VIAL 8 SUR CALZ. ERMITA IZTAPALAPA	-99.09486665	19.35479001
1130	DIF210201927701	Ciudad de México	Iztapalapa	Iztapalapa	ANDADOR UH SAN MARCOS - EDUARDO GONZALEZ - AGUILA TRIANA BARRIO SAN SIMÓN CULHUACÁN, 09800 IZTAPALAPA, IZTAPALAPA CIUDAD DE MÉXICO ENTRE CALLE LUNA Y CALLE AGUILA BLANQUINEGRA, CALLE AGUSTIN PASTEN - JACOBO WATT EL PROYECTO S	-99.10200941	19.33628599
1131	DIF210201927711	Ciudad de México	Iztapalapa	Iztapalapa	CALLE JOSÉ LÓPEZ PORTILLO DALIA FRESNO Y SILVERIO PÉREZ COLONIA SAN MIGUEL TEOTONGO SECCIÓN LA CRUZ, 09630 IZTAPALAPA, IZTAPALAPA CIUDAD DE MÉXICO ENTRE CALLE MANOLO MARTÍNEZ Y CALLE ROSALES, CALLE VERACRUZ LA OBRA SE DESARRO	-98.98880378	19.3423089
1132	DIF210201926142	Ciudad de México	Iztapalapa	Iztapalapa	CALLE AV DE LAS MINAS LAS CABRAS CAMELIA BENITO JUAREZ Y MARAVILLAS COLONIA LOMAS DE LA ESTANCIA, 09640 IZTAPALAPA, IZTAPALAPA CIUDAD DE MÉXICO ENTRE CERRADA SOLIDARIDAD Y CALLE JUAREZ, CALLE PEDREGAL LA OBRA SE DESARROLLA EN	-99.01429797	19.32939881
1133	DIF210201926152	Ciudad de México	Iztapalapa	Iztapalapa	CALLE CANTERA CALLE MANDARINA CERRADA CHABACANO CALLE PÉRSIMOS CALLE JOSÉ MARÍA MORELOS Y PAVÓN COLONIA CITLALLI, 09660 IZTAPALAPA, IZTAPALAPA CIUDAD DE MÉXICO ENTRE CALLE VIOLETA Y CALLE GUANÁBANA, CALLE LÁZARO CÁRDENAS LA O	-99.02009295	19.33801339
1134	DIF210201926162	Ciudad de México	Iztapalapa	Iztapalapa	CALLE CAMELIA TAXCO ZARZAMORA UVAS 2DA CDA UVA PEDREGAL Y TORONJA COLONIA LOMAS DE LA ESTANCIA, 09640 IZTAPALAPA, IZTAPALAPA CIUDAD DE MÉXICO ENTRE CALLE GUANABANA Y AVENIDA DE LAS MINAS, CALLE GARDENIA LA OBRA SE DESARROLLA	-99.01473655	19.33205042
1135	DIF210201931943	Ciudad de México	Gustavo A. Madero	Gustavo A. Madero	CALLE GABRIEL GUERRA COLONIA EL ARBOLILLO, 07240 GUSTAVO A. MADERO, GUSTAVO A. MADERO CIUDAD DE MÉXICO ENTRE CALLE ONCE Y AVENIDA EMILIANO ZAPATA, SE ENCUENTRA EN CALLE ONCE Y AVENIDA EMILIANO ZAPATA	-99.14198509	19.53755558
1136	DIF210201932848	Ciudad de México	Iztapalapa	Iztapalapa	AVENIDA INSURGENTES COLONIA LAS PEÑAS, 09750 IZTAPALAPA, IZTAPALAPA CIUDAD DE MÉXICO ENTRE CALLE GENERAL MONTEVERDE Y CALLE FRANCISCO VALENCIA, LA OBRA SE DESARROLLÓ EN AVENIDA INSURGENTES	-99.05168404	19.33867301



No.	FOLIO	ESTADO	MUNICIPIO	LOCALIDAD	DIRECCION	LONGITUD	LATITUD
1137	DIF210201932851	Ciudad de México	Iztapalapa	Iztapalapa	AVENIDA DE LAS MINAS COLONIA BUENAVISTA, 09700 IZTAPALAPA, IZTAPALAPA CIUDAD DE MÉXICO ENTRE CALLE POZOS Y CALLE CAMINO REAL, CALLE SONORA AVENIDA DE LAS MINAS ENTRE CALLE POZOS Y CALLE CAMINO REAL CALLE SONORA COLONIA BUENAV	-99.02950345	19.33416897
1138	DIF210201932852	Ciudad de México	Iztapalapa	Iztapalapa	CALLE RÍO NILO COLONIA PUENTE BLANCO, 09770 IZTAPALAPA, IZTAPALAPA CIUDAD DE MÉXICO ENTRE CALLE RÍO PERITAS Y CALLE JESUS GARIBAY, CALLE RÍO NILO ENTRE CALLE RÍO PERITAS Y CALLE JESUS GARIBAY COLONIA PUENTE BLANCO CP. 09770	-99.06482081	19.32518062
1139	DIF210201932855	Ciudad de México	Iztapalapa	Iztapalapa	CALLE HERMINIO CHAVARRIA COLONIA SANTA MARÍA AZTAHUACÁN, 09570 IZTAPALAPA, IZTAPALAPA CIUDAD DE MÉXICO ENTRE CALLE FRANCISCO VILLA Y EJE VIAL 7 ORIENTE GUELATAO, CALLE HERMINIO CHAVARRIA ENTRE CALLE FRANCISCO VILLA Y EJE VI	-99.03814748	19.35672119
1140	DIF210201932860	Ciudad de México	Iztapalapa	Iztapalapa	CALLE JOSÉ MARÍA MORELOS COLONIA VALLE DE LUCES, 09760 IZTAPALAPA, IZTAPALAPA CIUDAD DE MÉXICO ENTRE CERRADA AGUSTÍN DE ITURBIDE Y CALLE RAYO, CALLE JOSÉ MARÍA MORELOS ENTRE CERRADA AGUSTÍN DE ITURBIDE Y CALLE RAYO COLONIA	-99.10333075	19.3384467
1141	DIF210201934117	Ciudad de México	Iztapalapa	Iztapalapa	CALLE LICENCIADO EUSTAQUIO BUELNA COLONIA JUAN ESCUTIA, 09100 IZTAPALAPA, IZTAPALAPA CIUDAD DE MÉXICO ENTRE CALLE GENERAL JUAN ENRÍQUEZ Y CALLE MIGUEL LIRA Y ORTEGA, AVENIDA TEXCOCO CALLE LICENCIADO EUSTAQUIO BUELNA ENTRE CAL	-99.03217064	19.38757966
1142	DIF210201934119	Ciudad de México	Iztapalapa	Iztapalapa	CALLE PACHICALCO BARRIO SAN IGNACIO, 09000 IZTAPALAPA, IZTAPALAPA CIUDAD DE MÉXICO ENTRE EJE VIAL 6 SUR TRABAJADORAS SOCIALES Y CALLEJON 9 DE PACHICALCO, CALLE PACHICALCO ENTRE EJE VIAL 6 SUR TRABAJADORAS SOCIALES Y CALLEJO	-99.09428852	19.36604724
1143	DIF210201934121	Ciudad de México	Iztapalapa	Iztapalapa	CALLE TEOLOYUCAN EJE 6 SUR LAS TORRES COLONIA SANTIAGO ACAHUALTEPEC 1RA. AMPLIACIÓN, 09608 IZTAPALAPA, IZTAPALAPA CIUDAD DE MÉXICO ENTRE CALLE CAMINO A SANTIAGO Y CALLE SANTA CRUZ, EJE VIAL 8 SUR CALZ. ERMITA IZTAPALAPA CALLE	-99.00916591	19.3508141
1144	DIF210201934123	Ciudad de México	Iztapalapa	Iztapalapa	CALLE HERMINIO CHAVARRIA COLONIA SANTA MARÍA AZTAHUACÁN, 09570 IZTAPALAPA, IZTAPALAPA CIUDAD DE MÉXICO ENTRE EJE VIAL 7 ORIENTE GUELATAO Y CALLE AQUILES SERDÁN, CALLE HERMINIO CHAVARRIA ENTRE EJE VIAL 7 ORIENTE GUELATAO Y C	-99.03735354	19.35664021
1145	DIF210201934125	Ciudad de México	Iztapalapa	Iztapalapa	CALLE PACHICALCO BARRIO LA ASUNCIÓN, 09000 IZTAPALAPA, IZTAPALAPA CIUDAD DE MÉXICO ENTRE EJE VIAL 6 SUR TRABAJADORAS SOCIALES Y AVENIDA 5 DE MAYO, CALLE PACHICALCO ENTRE EJE VIAL 6 SUR TRABAJADORAS SOCIALES Y AVENIDA 5 DE M	-99.09463991	19.36421888
1146	DIF210201934127	Ciudad de México	Iztapalapa	Iztapalapa	CALLE LICENCIADO EUSTAQUIO BUELNA Y CALZADA IGNACIO ZARAGOZA COLONIA JUAN ESCUTIA, 09100 IZTAPALAPA, IZTAPALAPA CIUDAD DE MÉXICO ENTRE CALLE MANUEL LIRA Y ORTEGA Y CALLE FLORENCIO ANTILLON, AVENIDA TEXCOCO CALLE LICENCIADO EU	-99.0327544	19.38635578
1147	DIF210201934131	Ciudad de México	Iztapalapa	Iztapalapa	CALLE AYUNTAMIENTO BARRIO LA ASUNCIÓN, 09000 IZTAPALAPA, IZTAPALAPA CIUDAD DE MÉXICO ENTRE CALLEJON CUAUHTÉMOC Y EJE VIAL 8 SUR CALZADA ERMITA IZTAPALAPA, CALLE AYUNTAMIENTO ENTRE CALLEJON CUAUHTÉMOC Y EJE VIAL 8 SUR CALZAD	-99.09155639	19.3605041



No.	FOLIO	ESTADO	MUNICIPIO	LOCALIDAD	DIRECCION	LONGITUD	LATITUD
1148	DIF210201934132	Ciudad de México	Iztapalapa	Iztapalapa	CALLE HERMINIO CHAVARRIA COLONIA SANTA MARÍA AZTAHUACÁN, 09570 IZTAPALAPA, IZTAPALAPA CIUDAD DE MÉXICO ENTRE CALLE AQUILES SERDÁN Y CALLE IGNACIO ALLENDE, CALLE HERMINIO CHAVARRIA ENTRE CALLE AQUILES SERDÁN Y CALLE IGNACIO	-99.03011986	19.35538859
1149	DIF210201934133	Ciudad de México	Iztapalapa	Iztapalapa	AVENIDA RODOLFO USIGLI COLONIA HÉROES DE CHURUBUSCO, 09090 IZTAPALAPA, IZTAPALAPA CIUDAD DE MÉXICO ENTRE EJE VIAL 2 ORIENTE CALZADA DE LA VIGA Y CALLE SUR 107A, AVENIDA AGUSTIN YAÑEZ AVENIDA RODOLFO USIGLI ENTRE EJE VIAL 2 OR	-99.1199269	19.36367632
1150	DIF210201934135	Ciudad de México	Iztapalapa	Iztapalapa	CALLE AYUNTAMIENTO BARRIO SAN JOSÉ, 09000 IZTAPALAPA, IZTAPALAPA CIUDAD DE MÉXICO ENTRE CALLE AYUNTAMIENTO Y CALLE JON CUAUHTÉMOC, CALLE AYUNTAMIENTO ENTRE CALLE AYUNTAMIENTO Y CALLE JON CUAUHTÉMOC BARRIO SAN JOSÉ CP. 09000 I	-99.09053285	19.36363082
1151	DIF210201934589	Ciudad de México	Iztapalapa	Iztapalapa	CALLE SIRACUSA - CRUZADO COLONIA LOMAS ESTRELLA, 09890 IZTAPALAPA, IZTAPALAPA CIUDAD DE MÉXICO ENTRE CALLE LUTECIA Y AVENIDA TLAHUAC, CALLE SIRACUSA CRUZADO ENTRE CALLE LUTECIA Y AVENIDA TLAHUAC COLONIA LOMAS ESTRELLA CP.	-99.0931654	19.31961813
1152	DIF210201934590	Ciudad de México	Iztapalapa	Iztapalapa	CALZADA IGNACIO ZARAGOZA COLONIA LOMAS DE SAN LORENZO, 09780 IZTAPALAPA, IZTAPALAPA CIUDAD DE MÉXICO ENTRE CALLE SEGUNDA DE IGNACIO ZARAGOZA Y AVENIDA REFORMA, CALZADA IGNACIO ZARAGOZA ENTRE CALLE SEGUNDA DE IGNACIO ZARAGOZ	-99.07153674	19.32088364
1153	DIF210201934592	Ciudad de México	Iztapalapa	Iztapalapa	AVENIDA DE LAS TORRES COLONIA BUENAVISTA, 09700 IZTAPALAPA, IZTAPALAPA CIUDAD DE MÉXICO ENTRE CALLE CAMINO A LAS MINAS Y CALLE SONORA, CALLE PINOS - CERRO AZUL AVENIDA DE LAS TORRES COLONIA BUENAVISTA CP. 09700 IZTAPALAPA, IZ	-99.02930129	19.32889573
1154	DIF210201934593	Ciudad de México	Iztapalapa	Iztapalapa	AVENIDA RÍO TUXPAN Y AVENIDA RÍO SOTO LA MARINA COLONIA PASEOS DE CHURUBUSCO, 09030 IZTAPALAPA, IZTAPALAPA CIUDAD DE MÉXICO ENTRE AVENIDA CANAL DE TEZONTLE Y EJE VIAL 4 ORIENTE AVENIDA RÍO CHURUBUSCO, AVENIDA RÍO CORAZONES AV	-99.08737738	19.38470887
1155	DIF210201934595	Ciudad de México	Iztapalapa	Iztapalapa	CALLE SIRACUSA COLONIA LOMAS ESTRELLA, 09890 IZTAPALAPA, IZTAPALAPA CIUDAD DE MÉXICO ENTRE CALLE FRIGIA Y CALLE LUSITANIA, CALLE SIRACUSA ENTRE CALLE FRIGIA Y CALLE LUSITANIA COLONIA LOMAS ESTRELLA CP. 09890 IZTAPALAPA CIUD	-99.09381417	19.31640895
1156	DIF210201934600	Ciudad de México	Iztapalapa	Iztapalapa	CALLE SIRACUSA COLONIA LOMAS ESTRELLA, 09890 IZTAPALAPA, IZTAPALAPA CIUDAD DE MÉXICO ENTRE AVENIDA CANAL DE CHALCO Y CALLE TÉCNICOS Y MANUALES, CALLE SIRACUSA ENTRE AVENIDA CANAL DE CHALCO Y CALLE TÉCNICOS Y MANUALES CIUDAD	-99.0943742	19.31381665
1157	DIF210201934602	Ciudad de México	Iztapalapa	Iztapalapa	CALZADA BENITO JUÁREZ PUEBLO SAN LORENZO TEZONCO, 09790 IZTAPALAPA, IZTAPALAPA CIUDAD DE MÉXICO ENTRE CALLE PUERTO ARISTA Y CALLE CANTERILLO, CALZADA BENITO JUÁREZ PUEBLO SAN LORENZO TEZONCO CP. 09790 IZTAPALAPA, IZTAPALAPA	-99.04768658	19.3174422
1158	DIF210201934604	Ciudad de México	Iztapalapa	Iztapalapa	CALLE RÍO TUXPAN COLONIA PASEOS DE CHURUBUSCO, 09030 IZTAPALAPA, IZTAPALAPA CIUDAD DE MÉXICO ENTRE AVENIDA RÍO SOTO LA MARINA Y AVENIDA CANAL DE TEZONTLE, AVENIDA RÍO CAZONES CALLE RÍO TUXPAN ENTRE AVENIDA RÍO SOTO LA MARINA	-99.08722267	19.38472513



No.	FOLIO	ESTADO	MUNICIPIO	LOCALIDAD	DIRECCION	LONGITUD	LATITUD
1159	DIF210201934605	Ciudad de México	Iztapalapa	Iztapalapa	AVENIDA JOSÉ MARÍA MORELOS BARRIO SAN ANTONIO CULHUACÁN, 09800 IZTAPALAPA, IZTAPALAPA CIUDAD DE MÉXICO ENTRE CALLE BENITO JUÁREZ Y AVENIDA TLAHUAC, AVENIDA JOSÉ MARÍA MORELOS ENTRE CALLE BENITO JUÁREZ Y AVENIDA TLAHUAC BARR	-99.10947778	19.3398068
1160	DIF210201934607	Ciudad de México	Iztapalapa	Iztapalapa	CALLE GANADEROS PUEBLO LOS REYES CULHUACÁN, 09840 IZTAPALAPA, IZTAPALAPA CIUDAD DE MÉXICO ENTRE AVENIDA TLAHUAC Y CALLE CULTIVOS, CALLE CUAUHEMOC CALLE GANADEROS ENTRE AVENIDA TLAHUAC Y CALLE CULTIVOS CALLE CUAUHEMOC PUEBLO	-99.10940939	19.34962217
1161	DIF210201934608	Ciudad de México	Iztapalapa	Iztapalapa	AVENIDA DE LAS MINAS COLONIA REFORMA POLÍTICA, 09730 IZTAPALAPA, IZTAPALAPA CIUDAD DE MÉXICO ENTRE CALLE REFORMA POLÍTICA Y AVENIDA DE LAS TORRES, CERRADA 20 DE NOVIEMBRE AVENIDA DE LAS MINAS ENTRE CALLE REFORMA POLÍTICA AVEN	-99.03086879	19.33488884
1162	DIF210201934609	Ciudad de México	Iztapalapa	Iztapalapa	CALLE REVOLUCION SOCIAL COLONIA UNIDAD VICENTE GUERRERO, 09200 IZTAPALAPA, IZTAPALAPA CIUDAD DE MÉXICO ENTRE CALLE CRECENCIO MAGAÑA Y CALLE ANILLO PERIFERICO, CALLE COMBATE DE CELAYA CALLE REVOLUCION SOCIAL ENTRE CALLE CRECEN	-99.05623731	19.35239532
1163	DIF210201934610	Ciudad de México	Iztapalapa	Iztapalapa	CALLE REVOLUCION SOCIAL COLONIA CONSTITUCIÓN DE 1917, 09260 IZTAPALAPA, IZTAPALAPA CIUDAD DE MÉXICO ENTRE CALLE ANILLO PEROFERICO Y CALLE JESUS ROMERO FLORES, CALLE ANTONIO HIDALGO CALLE REVOLUCION SOCIAL ENTRE CALLE ANILLO P	-99.05788935	19.35264301
1164	DIF210201934973	Ciudad de México	Iztapalapa	Iztapalapa	EJE VIAL 6 SUR LAS TORRES COLONIA MIGUEL DE LA MADRID HURTADO, 09698 IZTAPALAPA, IZTAPALAPA CIUDAD DE MÉXICO ENTRE AVENIDA MEXICO Y CALLE PAROTAS, CALLE SASATRA EJE VIAL 6 SUR LAS TORRES ENTRE AVENIDA MEXICO Y CALLE PAROTAS C	-99.00384291	19.34932952
1165	DIF210201934977	Ciudad de México	Iztapalapa	Iztapalapa	CALLE JOSE MARIA GUTIERREZ ROJAS COLONIA ERMITA ZARAGOZA, 09180 IZTAPALAPA, IZTAPALAPA CIUDAD DE MÉXICO ENTRE AVENIDA TEXCOCO Y CALLE HERMANOS LOPEZ RAYON, AVENIDA SENTIMIENTOS DE LA NACION CALLE JOSE MARIA GUTIERREZ ROJAS EN	-99.0005494	19.37040631
1166	DIF210201934978	Ciudad de México	Iztapalapa	Iztapalapa	CALLE MORELOS COLONIA EL VERGEL, 09880 IZTAPALAPA, IZTAPALAPA CIUDAD DE MÉXICO ENTRE CALLE NOGAL Y CALLE AGUJAS, CALLE MORELOS ENTRE CALLE NOGAL Y CALLE AGUJAS COLONIA EL VERGEL CP. 09880 IZTAPALAPA CIUDAD DE MÉXICO	-99.08121229	19.31769988
1167	DIF210201924376	Ciudad de México	Iztapalapa	Iztapalapa	CALLE EMILIO AZCARRAGA VIDAURRETA COLONIA CHINAMPAC DE JUÁREZ, 09208 IZTAPALAPA, IZTAPALAPA CIUDAD DE MÉXICO ENTRE CALZADA IGNACIO ZARAGOZA Y CALLE ENRIQUE CONTEL, CALLE EMILIO AZCARRAGA VIDAURRETA ENTRE CALZADA IGNACIO ZAR	-99.04123963	19.38484733
1168	DIF210201924381	Ciudad de México	Iztapalapa	Iztapalapa	CALLE EMILIO CARRANZA COLONIA ZACAHUITZCO, 09440 IZTAPALAPA, IZTAPALAPA CIUDAD DE MÉXICO ENTRE EJE VIAL 1 ORIENTE ANDRES MOLINA Y CALLE ALFAJAYUCAN, CALLE NORMANDA CALLE EMILIO CARRANZA ENTRE EJE VIAL 1 ORIENTE ANDRES MOLINA	-99.13111331	19.37139197
1169	DIF210201924404	Ciudad de México	Iztapalapa	Iztapalapa	CALLE EMILIO AZCARRAGA VIDAURRETA COLONIA CHINAMPAC DE JUÁREZ, 09208 IZTAPALAPA, IZTAPALAPA CIUDAD DE MÉXICO ENTRE CALLE ENRIQUE CONTEL Y CALZADA IGNACIO ZARAGOZA, CALLE EMILIO AZCARRAGA VIDAURRETA ENTRE CALLE ENRIQUE CONTE	-99.04077493	19.38589138



No.	FOLIO	ESTADO	MUNICIPIO	LOCALIDAD	DIRECCION	LONGITUD	LATITUD
1170	DIF210201926930	Ciudad de México	Iztapalapa	Iztapalapa	CALLE MONTERREY - LOS REYES - FARMACEUTICOS PUEBLO ACULCO, 09410 IZTAPALAPA, IZTAPALAPA CIUDAD DE MÉXICO ENTRE EJE VIAL 3 ORIENTE Y CALLE PRIMER CERRADA TRABAJADORAS SOCIALES, CALLE MEXICO - YUCATAN EL PROYECTOS SE REALIZARA	-99.10638454	19.37227053
1171	DIF210201926969	Ciudad de México	Iztapalapa	Iztapalapa	AVENIDA APATLACO - NEUROLOGOS - MORELOS - CHAMIZAL - CALLEJON LAS ROSAS - LAS ROSAS - TIZOC - PRIMERA Y TERCERA DE INDEPENDENCIA - OTORRINOLARINGOLOGOS COLONIA AMPLIACIÓN EL TRIUNFO, 09438 IZTAPALAPA, IZTAPALAPA CIUDAD DE MÉXICO	-99.11478304	19.37856318
1172	DIF210201927713	Ciudad de México	Iztapalapa	Iztapalapa	CALLE COLORINES COMERCIANTES, OLI,PICA, CIPRES, CENTENO, CEREALES COLONIA VALLE DEL SUR, 09819 IZTAPALAPA, IZTAPALAPA CIUDAD DE MÉXICO ENTRE AVENIDA CANAL NACIONAL Y CALLE ALCANFORES, PROLONGACION COSECHAS LA OBRA SE DESARROL	-99.11617904	19.34809319
1173	DIF210201927727	Ciudad de México	Iztapalapa	Iztapalapa	CALLE SILOS MORELOS, CDA. LA MANZANA, C/JON ISIDRO FABELA, CUAUHTEMOC PUEBLO LOS REYES CULHUACÁN, 09840 IZTAPALAPA, IZTAPALAPA CIUDAD DE MÉXICO ENTRE CALLE EL TANQUE Y CALLE GANADEROS, AVENIDA TLAHUAC LA OBRA SE DESARROLLA EN	-99.10903316	19.34617025
1174	DIF210201927733	Ciudad de México	Iztapalapa	Iztapalapa	CALLE FERMÍN ESPINOSA AMILLITA, PINO SUAREZ, PRIMERO DE MAYO, MANOLO MARTÍNEZ Y ELOY CAVAZOS COLONIA SAN MIGUEL TEOTONGO SECCIÓN CAPILLA, 09630 IZTAPALAPA, IZTAPALAPA CIUDAD DE MÉXICO ENTRE CALLE JOSELITO HUERTA Y CALLE GASTON	-98.98619369	19.34343816
1175	DIF210201927773	Ciudad de México	Iztapalapa	Iztapalapa	CALLE COSMOS. UNIVERSO ARZÓN JICARA CIELO MARIANO ROMO ATLANTIDA VALLE NACIONAL COLONIA MIRAVALLES, 09696 IZTAPALAPA, IZTAPALAPA CIUDAD DE MÉXICO ENTRE AVENIDA CANUTILLO Y BOULEVARD HANK GÓNZALEZ, LA OBRA SE DESARROLLÓ EN C	-99.00340169	19.33474367
1176	DIF210201926168	Ciudad de México	Iztapalapa	Iztapalapa	CERRADA PRIMERA 12 DE OCTUBRE CALLE LA COLMENA CALLE 6 DE OCTUBRE CALLE ALUMNOS CALLE GLADIOLAS PROLONGACIÓN MANUEL ACUÑA CALLE JACARANDAS CALLE AHUHUETES CALLE 2 DE ABRIL CALLE DEL ÁLAMOCALLE LAUREL CALLE DE LA PALMA CALLE BRONCE	-99.02646523	19.33334593
1177	DIF210201926181	Ciudad de México	Iztapalapa	Iztapalapa	CALLE ADELITA LAS PEÑAS 2DA CERRADA LAS PEÑAS LIMON ALAMO CHOPO CEBOLLA Y VIOLETA COLONIA XALPA, 09640 IZTAPALAPA, IZTAPALAPA CIUDAD DE MÉXICO ENTRE AVENIDA LAS MINAS Y CALLE OCOTE, LA OBRA SE DESARROLLA EN CALLE ADELITA LA	-99.01197761	19.34299137
1178	DIF210201926208	Ciudad de México	Iztapalapa	Iztapalapa	CALLE CDA. INVIERNO CDA. PRIMAVERA CDA. VERANO 2DA. CDA. MIRADOR AFRODITA ATENEA HERMES JACARANDA LOMITA BONITA LOMA LINDA AV. PINO LAS TORRES 4TA. CDA. LAS TORRES Y LOMA CHINA COLONIA SAN JOSÉ BUENAVISTA, 09706 IZTAPALAPA, IZTAP	-99.03145199	19.3222667
1179	DIF210201932876	Ciudad de México	Iztapalapa	Iztapalapa	CALLE JOSÉ MARÍA MORELOS COLONIA VALLE DE LUCES, 09800 IZTAPALAPA, IZTAPALAPA CIUDAD DE MÉXICO ENTRE CALLE RELAMPAGO Y CERRADA TERCERA DE MORELOS, CALLE JOSÉ MARÍA MORELOS ENTRE CALLE RELAMPAGO Y CERRADA TERCERA DE MORELOS	-99.09836685	19.33765233
1180	DIF210201933459	Ciudad de México	Iztapalapa	Iztapalapa	CALLE PENSAMIENTO COLONIA SAN MIGUEL TEOTONGO SECCIÓN RANCHO BAJO, 09630 IZTAPALAPA, IZTAPALAPA CIUDAD DE MÉXICO ENTRE CALLE CARRIL Y CALLE JAZMIN, CALLE TORTOLITAS CALLE PENSAMIENTO ENTRE CALLE CARRIL Y CALLE JAZMIN CALLE TO	-98.9869244	19.33831846



No.	FOLIO	ESTADO	MUNICIPIO	LOCALIDAD	DIRECCION	LONGITUD	LATITUD
1181	DIF210201933462	Ciudad de México	Iztapalapa	Iztapalapa	CALLE CORONEL BENITO S. ZENEA - PABLO GARCÍA COLONIA JUAN ESCUTIA, 09100 IZTAPALAPA, IZTAPALAPA CIUDAD DE MÉXICO ENTRE CALLE GENERAL FELIPE DE LA GARZA Y CALLE LIC. JUAN C. DORIA, CALLE CORONEL BENITO S. ZENEA PABLO GARCÍA	-99.04360252	19.39127774
1182	DIF210201933465	Ciudad de México	Iztapalapa	Iztapalapa	CALLE GANADEROS COLONIA GRANJAS ESMERALDA, 09810 IZTAPALAPA, IZTAPALAPA CIUDAD DE MÉXICO ENTRE AVENIDA CANAL NACIONAL Y CALLE AVENA, CALLE GANADEROS ENTRE AVENIDA CANAL NACIONAL Y CALLE AVENA COLONIA GRANJAS ESMERALDA CP. 0	-99.11985948	19.35054813
1183	DIF210201933466	Ciudad de México	Iztapalapa	Iztapalapa	CALLE RAFAEL SIERRA Y NICOLAS MARTÍNEZ COLONIA PARAJE SAN JUAN, 09830 IZTAPALAPA, IZTAPALAPA CIUDAD DE MÉXICO ENTRE CALLE INSURGENTE EUGENIO JIRÓN Y CALLE TRINIDAD GUERRERO, AVENIDA SAN LORENZO CALLE RAFAEL SIERRA Y NICOLAS M	-99.07307853	19.34203957
1184	DIF210201933468	Ciudad de México	Iztapalapa	Iztapalapa	AVENIDA JOSÉ LÓPEZ PORTILLO COLONIA CONSEJO AGRARISTA MEXICANO, 09760 IZTAPALAPA, IZTAPALAPA CIUDAD DE MÉXICO ENTRE AVENIDA BENITO JUÁREZ Y CALLE CANAL DE HOUSTON, AVENIDA JOSÉ LÓPEZ PORTILLO ENTRE AVENIDA BENITO JUÁREZ Y	-99.0528829	19.32823748
1185	DIF210201933471	Ciudad de México	Iztapalapa	Iztapalapa	CALLE GANADEROS COLONIA PROGRESO DEL SUR, 09810 IZTAPALAPA, IZTAPALAPA CIUDAD DE MÉXICO ENTRE PROLONGACION CEREALES Y PROLONGACION ARNESES, CALLE GANADEROS ENTRE PROLONGACION CEREALES Y PROLONGACION ARNESES COLONIA PROGRESO	-99.11244173	19.34997688
1186	DIF210201933473	Ciudad de México	Iztapalapa	Iztapalapa	AVENIDA JOSÉ LÓPEZ PORTILLO COLONIA CONSEJO AGRARISTA MEXICANO, 09760 IZTAPALAPA, IZTAPALAPA CIUDAD DE MÉXICO ENTRE CALLE GIGANTE Y CALLE LUNA, AVENIDA JOSÉ LÓPEZ PORTILLO ENTRE CALLE GIGANTE Y CALLE LUNA COLONIA CONSEJO A	-99.05459202	19.32607731
1187	DIF210201933474	Ciudad de México	Iztapalapa	Iztapalapa	CALLE PENSAMIENTO JACARANDAS COLONIA SAN MIGUEL TEOTONGO SECCIÓN GUADALUPE, 09630 IZTAPALAPA, IZTAPALAPA CIUDAD DE MÉXICO ENTRE CALLE MARIANO ESCOBEDO Y CALLE TLAXCALA, CALLE CARRIL CALLE PARAISO JACARANDAS ENTRE CALLE MARIA	-98.98552757	19.33803128
1188	DIF210201934137	Ciudad de México	Iztapalapa	Iztapalapa	AVENIDA IGNACIO MARÍA BARRERA COLONIA EL ROSARIO, 09930 IZTAPALAPA, IZTAPALAPA CIUDAD DE MÉXICO ENTRE AVENIDA TLAHUAC Y CALLE GARDENIAS, AVENIDA IGNACIO MARÍA BARRERA COLONIA EL ROSARIO CP. 09930 IZTAPALAPA, IZTAPALAPA CIUD	-99.06593579	19.30453642
1189	DIF210201934138	Ciudad de México	Iztapalapa	Iztapalapa	CALLE RODOLFO USIGLI COLONIA SECTOR POPULAR, 09060 IZTAPALAPA, IZTAPALAPA CIUDAD DE MÉXICO ENTRE CALLE SUR 101B Y CALLE SUR 107A, AVENIDA AGUSTIN YAÑEZ CALLE RODOLFO USIGLI ENTRE CALLE SUR 101B CALLE SUR 107A Y AVENIDA AGUSTI	-99.11855256	19.36390058
1190	DIF210201934139	Ciudad de México	Iztapalapa	Iztapalapa	EJE VIAL 6 SUR LAS TORRES PUEBLO SANTIAGO ACAHUALTEPEC, 09600 IZTAPALAPA, IZTAPALAPA CIUDAD DE MÉXICO ENTRE CALLE SAN IGNACIO Y AVENIDA CUAUHTEMOC, CERRADA SANTIAGO EJE VIAL 6 SUR LAS TORRES ENTRE CALLE SAN IGNACIO Y AVENIDA	-99.0021564	19.3493506
1191	DIF210201934143	Ciudad de México	Iztapalapa	Iztapalapa	CALLE CORONEL BENITO S. ZENEA COLONIA JUAN ESCUTIA, 09100 IZTAPALAPA, IZTAPALAPA CIUDAD DE MÉXICO ENTRE CALZADA IGNACIO ZARAGOZA Y AVENIDA TEXCOCO, CALLE CORONEL BENITO S. ZENEA ENTRE CALZADA IGNACIO ZARAGOZA Y AVENIDA TEXC	-99.04426341	19.3927706



No.	FOLIO	ESTADO	MUNICIPIO	LOCALIDAD	DIRECCION	LONGITUD	LATITUD
1192	DIF210201934144	Ciudad de México	Iztapalapa	Iztapalapa	AVENIDA RODOLFO USIGLI COLONIA SECTOR POPULAR, 09060 IZTAPALAPA, IZTAPALAPA CIUDAD DE MÉXICO ENTRE CALLE SUR 107A Y CALLE GENERAL RADAMES GAXIOLA ANDRADE, AVENIDA AGUSTIN YAÑEZ AVENIDA RODOLFO USIGLI ENTRE CALLE SUR 107A CALL	-99.11560789	19.36326419
1193	DIF210201934146	Ciudad de México	Iztapalapa	Iztapalapa	CALLE AYUNTAMIENTO BARRIO SAN PABLO, 09000 IZTAPALAPA, IZTAPALAPA CIUDAD DE MÉXICO ENTRE CALLEJON CUAUHTÉMOC Y EJE VIAL 8 SUR CALZADA ERMITA IZTAPALAPA, CALLE AYUNTAMIENTO ENTRE CALLEJÓN CUAUHTÉMOC Y EJE VIAL 8 SUR CALZADA	-99.0913437	19.36076961
1194	DIF210201934149	Ciudad de México	Iztapalapa	Iztapalapa	EJE VIAL 6 SUR LAS TORRES COLONIA LOMAS DE ZARAGOZA, 09620 IZTAPALAPA, IZTAPALAPA CIUDAD DE MÉXICO ENTRE CALLE SAN IGNACIO Y CALLE PIPILA, CALLE JUAN DE LA BARRERA EJE VIAL 6 SUR LAS TORRES ENTRE CALLE SAN IGNACIO Y CALLE PIP	-98.99728897	19.34846983
1195	DIF210201934155	Ciudad de México	Iztapalapa	Iztapalapa	CALLE RÍO NILO COLONIA PUENTE BLANCO, 09770 IZTAPALAPA, IZTAPALAPA CIUDAD DE MÉXICO ENTRE PERIFERICO CANAL DE GARAY Y CALLE RÍO PERITAS, CALLE RÍO NILO ENTRE PERIFÉRICO CANAL DE GARAY Y CALLE RÍO PERITAS COLONIA PUENTE BLA	-99.06694181	19.32609747
1196	DIF210201934156	Ciudad de México	Iztapalapa	Iztapalapa	EJE VIAL 6 SUR LAS TORRES COLONIA SAN MIGUEL TEOTONGO SECCIÓN TORRES, 09630 IZTAPALAPA, IZTAPALAPA CIUDAD DE MÉXICO ENTRE CALLE OLVIDO Y CALLE UNION DE COLONOS, CALLE AUTOPISTA MEXICO-PUEBLA EJE VIAL 6 SUR LAS TORRES ENTRE CA	-98.99066102	19.34721156
1197	DIF210201934157	Ciudad de México	Iztapalapa	Iztapalapa	AVENIDA RODOLFO USIGLI COLONIA SECTOR POPULAR, 09060 IZTAPALAPA, IZTAPALAPA CIUDAD DE MÉXICO ENTRE EJE VIAL 2 ORIENTE CALZADA DE LA VIGA Y CALLE SUR 107A, CALLE ATANASIO G. SARABIA AVENIDA RODOLFO USIGLI ENTRE EJE VIAL 2 ORIE	-99.1196281	19.36333077
1198	DIF210201934158	Ciudad de México	Iztapalapa	Iztapalapa	AVENIDA IGNACIO MARÍA BARRERA COLONIA EL ROSARIO, 09930 IZTAPALAPA, IZTAPALAPA CIUDAD DE MÉXICO ENTRE CALLE GARDENIAS Y CALLE GLADIOLAS, AVENIDA IGNACIO MARÍA BARRERA COLONIA EL ROSARIO CP. 09930 IZTAPALAPA, IZTAPALAPA CIUD	-99.06596426	19.30074493
1199	DIF210201934159	Ciudad de México	Iztapalapa	Iztapalapa	EJE VIAL 6 SUR LAS TORRES COLONIA SAN MIGUEL TEOTONGO SECCIÓN RANCHITO, 09630 IZTAPALAPA, IZTAPALAPA CIUDAD DE MÉXICO ENTRE CALLE LAZARO CARDENAS Y CALLE RANNCHITO MACOCO, CALLE JACARANDAS EJE VIAL 6 SUR LAS TORRES ENTRE CALL	-98.98800626	19.34644035
1200	DIF210201934160	Ciudad de México	Iztapalapa	Iztapalapa	AVENIDA BENITO JUÁREZ COLONIA EL ROSARIO, 09930 IZTAPALAPA, IZTAPALAPA CIUDAD DE MÉXICO ENTRE CERRADA BUGAMBILIAS Y CALLE CLAVELES, AVENIDA BENITO JUÁREZ ENTRE CERRADA BUGAMBILIAS Y CALLE CLAVELES COLONIA EL ROSARIO, CP. 09	-99.06652627	19.29840683
1201	DIF210201934161	Ciudad de México	Iztapalapa	Iztapalapa	AVENIDA RODOLFO USIGLI COLONIA HÉROES DE CHURUBUSCO, 09090 IZTAPALAPA, IZTAPALAPA CIUDAD DE MÉXICO ENTRE CALLE SUR 107A Y CALLE GENERAL RADAMES GAXIOLA ANDRADE, CALLE ATANASIO G. SARABIA AVENIDA RODOLFO USIGLI ENTRE CALLE SUR	-99.11563727	19.36290589
1202	DIF210201934162	Ciudad de México	Iztapalapa	Iztapalapa	CALLE PABLO GARCÍA COLONIA JUAN ESCUTIA, 09100 IZTAPALAPA, IZTAPALAPA CIUDAD DE MÉXICO ENTRE CALLE GENERAL FRANCISCO LEYVA Y CALLE JUAN CRISOSTOMO BONILLA, CALLE PABLO GARCÍA ENTRE CALLE GENERAL FRANCISCO LEYVA Y CALLE JUAN	-99.03758918	19.38784176



No.	FOLIO	ESTADO	MUNICIPIO	LOCALIDAD	DIRECCION	LONGITUD	LATITUD
1203	DIF210201934171	Ciudad de México	Iztapalapa	Iztapalapa	CALLE BENITO JUÁREZ COLONIA EL ROSARIO, 09930 IZTAPALAPA, IZTAPALAPA CIUDAD DE MÉXICO ENTRE CALLE MARISOL Y CALLE TULIPANES, CALLE BENITO JUÁREZ ENTRE CALLE MARISOL Y CALLE TULIPANES COLONIA EL ROSARIO, CP. 09930 IZTAPALAPA	-99.06720998	19.30131733
1204	DIF210201934612	Ciudad de México	Iztapalapa	Iztapalapa	AVENIDA AVENIDA DE LAS MINAS Y CALLE 12 DE DICIEMBRE COLONIA BUENAVISTA, 09700 IZTAPALAPA, IZTAPALAPA CIUDAD DE MÉXICO ENTRE CALLE REFORMA POLÍTICA Y CALLE FORTALEZA DE SAN CARLO, AVENIDA SAN MIGUEL AVENIDA AVENIDA DE LAS MIN	-99.02959639	19.33410574
1205	DIF210201934614	Ciudad de México	Iztapalapa	Iztapalapa	CALLE REVOLUCION SOCIAL COLONIA CONSTITUCIÓN DE 1917, 09260 IZTAPALAPA, IZTAPALAPA CIUDAD DE MÉXICO ENTRE CALLE JESUS ROMERO ROBLES Y CALLE JOSE RODRIGUEZ GONZALEZ, CALLE RAFAEL MARTINES CALLE REVOLUCION SOCIAL ENTRE CALLE JE	-99.05464678	19.35195532
1206	DIF210201934617	Ciudad de México	Iztapalapa	Iztapalapa	AVENIDA INSURGENTES COLONIA LAS PEÑAS, 09750 IZTAPALAPA, IZTAPALAPA CIUDAD DE MÉXICO ENTRE CALLE 1RA INSURGENTES Y CALLE AGUSTIN MELGAR, AVENIDA INSURGENTES ENTRE CALLE 1RA INSURGENTES Y CALLE AGUSTIN MELGAR COLONIA LAS PEÑ	-99.05040619	19.33879151
1207	DIF210201934620	Ciudad de México	Iztapalapa	Iztapalapa	CALZADA BENITO JUÁREZ COLONIA LA POLVORILLA, 09750 IZTAPALAPA, IZTAPALAPA CIUDAD DE MÉXICO ENTRE CALLE PUERTO VALLARTA Y CALLE PUERTO ESCONDIDO, CALZADA BENITO JUÁREZ COLONIA LA POLVORILLA CP. 09750 IZTAPALAPA, IZTAPALAPA C	-99.04777478	19.31789517
1208	DIF210201934621	Ciudad de México	Iztapalapa	Iztapalapa	CALLE REVOLUCION SOCIAL COLONIA JACARANDAS, 09280 IZTAPALAPA, IZTAPALAPA CIUDAD DE MÉXICO ENTRE CALLE JOSE RODRIGUEZ GONZALEZ Y CALLE IGNACIO L. VALLARTA, EJE VIAL 8 SUR CALZ. ERMITA IZTAPALAPA CALLE REVOLUCION SOCIAL ENTRE CA	-99.05166893	19.35138649
1209	DIF210201934622	Ciudad de México	Iztapalapa	Iztapalapa	AVENIDA INSURGENTES PUEBLO SANTA CRUZ MEYEHUALCO, 09700 IZTAPALAPA, IZTAPALAPA CIUDAD DE MÉXICO ENTRE CALZADA EL VERGEL Y CALLE IGNACIO MANUEL ALTAMIRANO, AVENIDA INSURGENTES PUEBLO SANTA CRUZ MEYEHUALCO CP. 09700 IZTAPALAP	-99.04930689	19.33872886
1210	DIF210201934623	Ciudad de México	Iztapalapa	Iztapalapa	AVENIDA CAMINO A LAS MINAS COLONIA BUENAVISTA, 09700 IZTAPALAPA, IZTAPALAPA CIUDAD DE MÉXICO ENTRE CALLE CERRO FLORIDO Y CALLE VEJARANO, CALLE PIRULES AVENIDA CAMINO A LAS MINAS ENTRE CALLE CERRO FLORIDO CALLE VEJARANO Y CALL	-99.02408887	19.3252182
1211	DIF210201934624	Ciudad de México	Iztapalapa	Iztapalapa	AVENIDA INSURGENTES PUEBLO SANTA CRUZ MEYEHUALCO, 09700 IZTAPALAPA, IZTAPALAPA CIUDAD DE MÉXICO ENTRE CALLE VILLA VICTORIA Y CERRADA INSURGENTES, AVENIDA INSURGENTES PUEBLO SANTA CRUZ MEYEHUALCO CP. 09700 IZTAPALAPA, IZTAPA	-99.04246922	19.33712283
1212	DIF210201934625	Ciudad de México	Iztapalapa	Iztapalapa	AVENIDA DE LAS MINAS COLONIA TENORIOS, 09680 IZTAPALAPA, IZTAPALAPA CIUDAD DE MÉXICO ENTRE CALLE NUECES Y PROLONGACION CONSUELO, CALLE CONSEJO URBANO AVENIDA DE LAS MINAS ENTRE CALLE NUECES PROLONGACION CONSUELO Y CALLE CONSE	-99.02497161	19.3290958
1213	DIF210201934626	Ciudad de México	Iztapalapa	Iztapalapa	AVENIDA INSURGENTES PUEBLO SANTA CRUZ MEYEHUALCO, 09700 IZTAPALAPA, IZTAPALAPA CIUDAD DE MÉXICO ENTRE CALLE IGNACIO MANUEL ALTAMIRANO Y CALLE GUADALUPE VICTORIA, AVENIDA INSURGENTES ENTRE CALLE IGNACIO MANUEL ALTAMIRANO Y C	-99.04650872	19.33799412



No.	FOLIO	ESTADO	MUNICIPIO	LOCALIDAD	DIRECCION	LONGITUD	LATITUD
1214	DIF210201934628	Ciudad de México	Iztapalapa	Iztapalapa	AVENIDA INSURGENTES PUEBLO SANTA CRUZ MEYEHUALCO, 09700 IZTAPALAPA, IZTAPALAPA CIUDAD DE MÉXICO ENTRE CERRADA INSURGENTES Y CALLE VILLA FRATI - JUSTO SIERRA, AVENIDA INSURGENTES PUEBLO SANTA CRUZ MEYEHUALCO CP. 09700 IZTAPA	-99.03891994	19.33586754
1215	DIF210201934983	Ciudad de México	Iztapalapa	Iztapalapa	CALLE CONVENTO AMPLIACION EL SANTUARIO, 09820 IZTAPALAPA, IZTAPALAPA CIUDAD DE MÉXICO ENTRE CALLE SANTISIMA Y CALLE SAN FRANCISCO, CALLE CONVENTO ENTRE CALLE SANTISIMA Y CALLE SAN FRANCISCO AMPLIACION EL SANTUARIO CP. 09820	-99.09478509	19.35335477
1216	DIF210201934985	Ciudad de México	Iztapalapa	Iztapalapa	EJE VIAL 5 ORIENTE AVENIDA JAVIER ROJO GÓMEZ COLONIA GUADALUPE DEL MORAL, 09300 IZTAPALAPA, IZTAPALAPA CIUDAD DE MÉXICO ENTRE CALLE SAN MIGUEL Y CALLE MICHOCÁN, CALLE RAFAEL GARCÍA MORENO EJE VIAL 5 ORIENTE AVENIDA JAVIER RO	-99.08228407	19.36536607
1217	DIF210201934987	Ciudad de México	Iztapalapa	Iztapalapa	CALLE CINEMATOGRAFISTAS COLONIA LOMAS ESTRELLA, 09890 IZTAPALAPA, IZTAPALAPA CIUDAD DE MÉXICO ENTRE CERRADA LABORATORISTAS Y CALLE ESCENÓGRAFOS, CALLE CINEMATOGRAFISTAS ENTRE CERRADA LABORATORISTAS Y CALLE ESCENÓGRAFOS COLO	-99.08703554	19.31869315
1218	DIF210201934990	Ciudad de México	Iztapalapa	Iztapalapa	CALLE PENSAMIENTO COLONIA SAN MIGUEL TEOTONGO SECCIÓN LA CRUZ, 09630 IZTAPALAPA, IZTAPALAPA CIUDAD DE MÉXICO ENTRE CALLE JAZMIN Y AVENIDA DEL PARAISO, CALLE PINO CALLE PENSAMIENTO ENTRE CALLE JAZMIN Y AVENIDA DEL PARAISO CAL	-98.98998019	19.33885458
1219	DIF210201934991	Ciudad de México	Iztapalapa	Iztapalapa	CALLE REVOLUCIÓN SOCIAL COLONIA UNIDAD VICENTE GUERRERO, 09200 IZTAPALAPA, IZTAPALAPA CIUDAD DE MÉXICO ENTRE PERIFERICO ANILLO PERIFÉRICO Y CALLE CRESCENSIO MAGAÑA, CALLE REVOLUCIÓN SOCIAL ENTRE PERIFERICO ANILLO PERIFÉRICO	-99.0562205	19.35244593
1220	DIF210201934992	Ciudad de México	Iztapalapa	Iztapalapa	CALLE PENSAMIENTO CAPULIN COLONIA SAN MIGUEL TEOTONGO SECCIÓN AVISADERO, 09630 IZTAPALAPA, IZTAPALAPA CIUDAD DE MÉXICO ENTRE CALLE VICENTE GUERRERO Y CALLE JAZMIN, CALLE NARCISO MENDOZA CALLE PENSAMIENTO CAPULIN ENTRE CALLE	-98.98976322	19.33878129
1221	DIF210201934993	Ciudad de México	Iztapalapa	Iztapalapa	CALLE PENSAMIENTO COLONIA SAN MIGUEL TEOTONGO SECCIÓN LOMA ALTA, 09630 IZTAPALAPA, IZTAPALAPA CIUDAD DE MÉXICO ENTRE CALLE JAZMIN Y CALLE JOSELITO HUERTA, CALLE CARRIL CALLE PENSAMIENTO ENTRE CALLE JAZMIN Y CALLE JOSELITO HUE	-98.98744623	19.33838933
1222	DIF210201934995	Ciudad de México	Iztapalapa	Iztapalapa	CALLE PENSAMIENTO COLONIA SAN MIGUEL TEOTONGO SECCIÓN LOMA ALTA, 09630 IZTAPALAPA, IZTAPALAPA CIUDAD DE MÉXICO ENTRE CALLE MARIANO ESCOBEDO Y CALLE TLAXCALA, CALLE JILGUERO CALLE PENSAMIENTO ENTRE CALLE MARIANO ESCOBEDO Y CAL	-98.98565113	19.33806672
1223	DIF210201934996	Ciudad de México	Iztapalapa	Iztapalapa	AVENIDA RODOLFO USIGLI COLONIA SECTOR POPULAR, 09060 IZTAPALAPA, IZTAPALAPA CIUDAD DE MÉXICO ENTRE EJE VIAL 2 ORIENTE CALZADA DE LA VIGA Y CALLE SUR 107A, AVENIDA AGUSTIN YAÑEZ AVENIDA RODOLFO USIGLI ENTRE EJE VIAL 2 ORIENTE	-99.12012511	19.36374667
1224	DIF210201934997	Ciudad de México	Iztapalapa	Iztapalapa	CALLE AYUNTAMIENTO BARRIO LA ASUNCIÓN, 09000 IZTAPALAPA, IZTAPALAPA CIUDAD DE MÉXICO ENTRE EJE VIAL 8 SUR CALZADA ERMITA IZTAPALAPA Y CALLEJON CUAUHTÉMOC, CALLE AYUNTAMIENTO ENTRE EJE VIAL 8 SUR CALZADA ERMITA IZTAPALAPA Y	-99.09146685	19.36046925



No.	FOLIO	ESTADO	MUNICIPIO	LOCALIDAD	DIRECCION	LONGITUD	LATITUD
1225	DIF210201934998	Ciudad de México	Iztapalapa	Iztapalapa	CALLE BELLAVISTA COLONIA SAN JUAN XALPA, 09850 IZTAPALAPA, IZTAPALAPA CIUDAD DE MÉXICO ENTRE CALLE CDA. SAN JUAN Y CALLE AHUEHUETES, CALLE BELLAVISTA ENTRE CALLE CDA. SAN JUAN Y CALLE AHUEHUETES COLONIA SAN JUAN XALPA CP. 0	-99.0878335	19.33390828
1226	DIF210201935000	Ciudad de México	Iztapalapa	Iztapalapa	AVENIDA DE LAS MINAS COLONIA REFORMA POLÍTICA, 09730 IZTAPALAPA, IZTAPALAPA CIUDAD DE MÉXICO ENTRE CALLE REFORMA POLITICA Y CALLE 20 DE NOVIEMBRE, AVENIDA DE LAS MINAS COLONIA REFORMA POLÍTICA CP. 09730 IZTAPALAPA, IZTAPALA	-99.03084169	19.33475548
1227	DIF210201935001	Ciudad de México	Iztapalapa	Iztapalapa	CALLE CAPULIN COLONIA SAN MIGUEL TEOTONGO SECCIÓN CORRALES, 09630 IZTAPALAPA, IZTAPALAPA CIUDAD DE MÉXICO ENTRE CALLE VICENTE GUERRERO Y CALLE VERACRUZ, CALLE MARAVILLA CALLE CAPULIN ENTRE CALLE VICENTE GUERRERO Y CALLE VERAC	-98.9915103	19.3391116
1228	DIF210201935002	Ciudad de México	Iztapalapa	Iztapalapa	AVENIDA RODOLFO USIGLI COLONIA SECTOR POPULAR, 09060 IZTAPALAPA, IZTAPALAPA CIUDAD DE MÉXICO ENTRE CALLE SUR 101B Y CALLE SUR 107A, AVENIDA AGUSTIN YAÑEZ AVENIDA RODOLFO USIGLI ENTRE CALLE SUR 101B CALLE SUR 107A Y AVENIDA AG	-99.11856486	19.36382245
1229	DIF210201935003	Ciudad de México	Iztapalapa	Iztapalapa	CALLE AYUNTAMIENTO BARRIO SAN JOSÉ, 09000 IZTAPALAPA, IZTAPALAPA CIUDAD DE MÉXICO ENTRE CERRADA AYUNTAMIENTO Y CALLEJON CUAUHTÉMOC, CALLE AYUNTAMIENTO ENTRE CERRADA AYUNTAMIENTO Y CALLEJON CUAUHTÉMOC BARRIO SAN JOSÉ CP. 090	-99.09055968	19.36363419
1230	DIF210201924413	Ciudad de México	Iztapalapa	Iztapalapa	CALLE DERECHOS DEMOCRÁTICOS COLONIA CELOALLIOTLI, 09960 IZTAPALAPA, IZTAPALAPA CIUDAD DE MÉXICO ENTRE CALLE GUACEPIL Y CALLE PIRAÑA, CALLE DERECHOS DEMOCRÁTICOS ENTRE CALLE GUACEPIL Y CALLE PIRAÑA COLONIA CELOALLIOTLI, CP.	-99.0646755	19.29189779
1231	DIF210201924419	Ciudad de México	Iztapalapa	Iztapalapa	CALLE CONSTITUCIÓN CALLE EJIDO CALLE LÁZARO CÁRDENAS PUEBLO SANTA MARÍA AZTAHUACÁN, 09500 IZTAPALAPA, IZTAPALAPA CIUDAD DE MÉXICO ENTRE CALLE PRIMAVERA Y EJE VIAL 8 SUR CALZADA ERMITA IZTAPALAPA, CALLE CONSTITUCIÓN CALLE EJ	-99.02744124	19.34875676
1232	DIF210201924422	Ciudad de México	Iztapalapa	Iztapalapa	AVENIDA SAN FRANCISCO TLALTENCO COLONIA DEGOLLADO, 09704 IZTAPALAPA, IZTAPALAPA CIUDAD DE MÉXICO ENTRE CALLE AZTECAS Y CALLE YAQUI, CALLE CHE GUEVARA AVENIDA SAN FRANCISCO TLALTENCO COLONIA DEGOLLADO CP. 09704 IZTAPALAPA IZT	-99.04274964	19.3174868
1233	DIF210201924446	Ciudad de México	Iztapalapa	Iztapalapa	AVENIDA SAN FRANCISCO TLALTENCO UNIDAD HABITACIONAL DEGOLLADO - MEXICATLALLI, 09705 IZTAPALAPA, IZTAPALAPA CIUDAD DE MÉXICO ENTRE CALLE ESTACION SEVILLA Y CALLE CAMINO REAL A ZAPOTITLA, AVENIDA SAN FRANCISCO TLALTENCO UNID	-99.03999923	19.31510201
1234	DIF210201926987	Ciudad de México	Iztapalapa	Iztapalapa	AVENIDA CULTURAS PREHISPANICAS - ECOLOGOS - ONCOLOGOS COLONIA CENTRAL DE ABASTO, 09040 IZTAPALAPA, IZTAPALAPA CIUDAD DE MÉXICO ENTRE CALLE CALLE 10 - CALLE 12 Y CALLE SOCIOLOGOS - EJE 4 ORIENTE AV RIO CHURUBUSCO, EL PROYECT	-99.10179195	19.37199415
1235	DIF210201927007	Ciudad de México	Iztapalapa	Iztapalapa	CALLE MOLINO ARROCERO NUBE, MARGARITA, CAMELINAS, EL MOLINO, REVOLUCIÓN, CERRADA VICTORIA, ALHELI, 14 DE FEBRERO, ANDADNDOR 5 DE MAYO Y 12 DE DICIEMBRE COLONIA LA PLANTA, 09960 IZTAPALAPA, IZTAPALAPA CIUDAD DE MÉXICO ENTRE CALL	-99.0638554	19.2943957



No.	FOLIO	ESTADO	MUNICIPIO	LOCALIDAD	DIRECCION	LONGITUD	LATITUD
1236	DIF210201927012	Ciudad de México	Iztapalapa	Iztapalapa	CALLE AMAPOLAS CLAVELES DE LAS ROSAS, GLADIOLAS, FRESNOS COLONIA EL ROSARIO, 09930 IZTAPALAPA, IZTAPALAPA CIUDAD DE MÉXICO ENTRE AVENIDA BENITO JUAREZ Y CALLE ROSALITAS, CALLE LA TURBA LA OBRA SE DESARROLLA EN CALLE AMAPOLAS	-99.06514787	19.29766974
1237	DIF210201927018	Ciudad de México	Iztapalapa	Iztapalapa	CALLE PALMAS FLOR DE OROCALI COLONIA CONSEJO AGRARISTA MEXICANO, 09760 IZTAPALAPA, IZTAPALAPA CIUDAD DE MÉXICO ENTRE CALLE ARROYO FRIO Y AVENIDA JOSE LOPEZ PORTILLO, CALLE SOL LA OBRA SE DESARROLLA EN CALLE PALMAS FLOR DE ORO	-99.05974232	19.32128862
1238	DIF210201927775	Ciudad de México	Iztapalapa	Iztapalapa	CALLE FLOR DE DURAZNO SAN IGNACIO CDA. TEPOZTLAN, MADERO, CORREGIDORA, VALLE DE BRAVO COLONIA LOMAS DE ZARAGOZA, 09620 IZTAPALAPA, IZTAPALAPA CIUDAD DE MÉXICO ENTRE CALLE PIPILA Y EJE VIAL 6 SUR LAS TORRES, CALLE CORONA DEL ROS	-98.99757503	19.35106372
1239	DIF210201927803	Ciudad de México	Iztapalapa	Iztapalapa	CALLE ROSA JACARANDA ORQUIDEAS ARBOLEDAS GUADALUPE VICTORIA ENCINO, CARMEN, ORIZABA COLONIA SAN MIGUEL TEOTONGO SECCIÓN GUADALUPE, 09630 IZTAPALAPA, IZTAPALAPA CIUDAD DE MÉXICO ENTRE CALLE CARRIL Y CALLE TLAXCALA, ESTA OBRA	-98.98468908	19.33841195
1240	DIF210201927805	Ciudad de México	Iztapalapa	Iztapalapa	CALLE TEJEDA MELCHOR OCAMPO CONTINENTAL, BENITO JUAREZ, FRANCISCO VILLA, REPUBLICA COLONIA SAN MIGUEL, 09360 IZTAPALAPA, IZTAPALAPA CIUDAD DE MÉXICO ENTRE CALLE AUTOPISTA MEXICO-PUEBLA Y EJE VIAL 6 SUR LAS TORRES, CALLE OLVIDO	-98.9907177	19.34941329
1241	DIF210201926216	Ciudad de México	Iztapalapa	Iztapalapa	CALLE TLALTENCO 1A CDA CALABAZAS CEDRO AV PINO CARRIL FRESNO CERRO 2DA CDA DEL PARQUE Y AV DE LAS MINAS COLONIA BARRANCA DE GUADALUPE, 09689 IZTAPALAPA, IZTAPALAPA CIUDAD DE MÉXICO ENTRE CALLE CALABAZAS Y AVENIDA DE LAS MINAS,	-99.0205386	19.32716209
1242	DIF210201926252	Ciudad de México	Iztapalapa	Iztapalapa	CALLE LLAMA ROBLE CAOBA CAMINO A LAS MINAS, PIRULES, PINOS, CALABAZAS COLONIA TENORIOS, 09680 IZTAPALAPA, IZTAPALAPA CIUDAD DE MÉXICO ENTRE CALLE BETABEL Y AVENIDA CAMINO DE LAS MINAS, LA OBRA SE DESARROLLO CALLE LLAMA ROBL	-99.02260123	19.32816928
1243	DIF210201928426	Ciudad de México	Tláhuac	Tláhuac	CALLE CRÁTER TYCHO INTERIOR SN COLONIA SELENE, 13420 TLÁHUAC, TLÁHUAC CIUDAD DE MÉXICO ENTRE CALLE LAGUNA DE ENSUEÑO Y CALLE MAR DE LA FECUNDIDAD, CALLE VALLE ALPINO A UNA CUADRA DEL PARQUE SELENE	-99.00217441	19.28620647
1244	DIF210201928463	Ciudad de México	Tláhuac	Tláhuac	CALLE CRÁTER TYCHO INTERIOR SN COLONIA SELENE, 13420 TLÁHUAC, TLÁHUAC CIUDAD DE MÉXICO ENTRE CALLE MAR DE LA FECUNDIDAD Y CALLE LAGUNA DE ENSUEÑO, CALLE VALLE ALPINO A UNA CUADRA DEL PARQUE SELENE	-99.0021315	19.28627736
1245	DIF210201932086	Ciudad de México	Gustavo A. Madero	Gustavo A. Madero	CALLE ARMANDO LEAL COLONIA C.T.M. ATZACOALCO, 07090 GUSTAVO A. MADERO, GUSTAVO A. MADERO CIUDAD DE MÉXICO ENTRE CALLE CONTRATO COLECTIVO Y CALLE SALARIO MINIMO, SE ENCIENTRA ENTRE CALLE CONTRATO COLECTIVO Y SALARIO MÍNIMO	-99.09912964	19.50777766
1246	DIF210201932948	Ciudad de México	Iztapalapa	Iztapalapa	AVENIDA DE LAS TORRES COLONIA BUENAVISTA, 09700 IZTAPALAPA, IZTAPALAPA CIUDAD DE MÉXICO ENTRE CALLE ABEDULES Y CALLE LOMA VERDE, AVENIDA DE LAS TORRES COLONIA BUENAVISTA CP. 09700 IZTAPALAPA, IZTAPALAPA CIUDAD DE MÉXICO ENT	-99.02763258	19.32246207



No.	FOLIO	ESTADO	MUNICIPIO	LOCALIDAD	DIRECCION	LONGITUD	LATITUD
1247	DIF210201932950	Ciudad de México	Iztapalapa	Iztapalapa	CALLE CAPULIN COLONIA SAN MIGUEL TEOTONGO SECCIÓN LA CRUZ, 09630 IZTAPALAPA, IZTAPALAPA CIUDAD DE MÉXICO ENTRE CALLE JAZMIN Y AVENIDA DEL PARAISO, CALLE PINO CALLE CAPULIN ENTRE CALLE JAZMIN Y AVENIDA DEL PARAISO CALLE PINO C	-98.99036135	19.33893529
1248	DIF210201932951	Ciudad de México	Iztapalapa	Iztapalapa	CALLE GANADEROS COLONIA SANTA ISABEL INDUSTRIAL, 09820 IZTAPALAPA, IZTAPALAPA CIUDAD DE MÉXICO ENTRE CALLE SUR 129 Y CALLE ARROZ, CALLE GANADEROS ENTRE CALLE SUR 129 Y CALLE ARROZ COLONIA SANTA ISABEL INDUSTRIAL CP. 09820 A	-99.10678352	19.3493408
1249	DIF210201932953	Ciudad de México	Iztapalapa	Iztapalapa	CALLE PENSAMIENTO CAPULIN COLONIA SAN MIGUEL TEOTONGO SECCIÓN AVISADERO, 09630 IZTAPALAPA, IZTAPALAPA CIUDAD DE MÉXICO ENTRE CALLE JAZMIN Y CALLE VICENTE GUERRERO, CALLE NARCISO MENENDOZA CALLE PENSAMIENTO CAPULIN ENTRE CALLE	-98.98966165	19.33876864
1250	DIF210201932973	Ciudad de México	Iztapalapa	Iztapalapa	CALZADA BENITO JUÁREZ COLONIA LA POLVORILLA, 09750 IZTAPALAPA, IZTAPALAPA CIUDAD DE MÉXICO ENTRE CALLE PUERTO VALLARTA Y CALLE CANTERILLO, CALZADA BENITO JUÁREZ COLONIA LA POLVORILLA, CP. 09750 IZTAPALAPA, IZTAPALAPA C	-99.04787857	19.31801818
1251	DIF210201932974	Ciudad de México	Iztapalapa	Iztapalapa	AVENIDA JOSÉ LÓPEZ PORTILLO COLONIA CONSEJO AGRARISTA MEXICANO, 09760 IZTAPALAPA, IZTAPALAPA CIUDAD DE MÉXICO ENTRE AVENIDA BENITO JUÁREZ Y CALLE SOL, LA OBRA SE DESARROLLÓ EN AVENIDA JOSÉ LÓPEZ PORTILLO	-99.0543077	19.32633042
1252	DIF210201932975	Ciudad de México	Iztapalapa	Iztapalapa	CALLE PABLO GARCÍA COLONIA JUAN ESCUTIA, 09100 IZTAPALAPA, IZTAPALAPA CIUDAD DE MÉXICO ENTRE CALLE GENERAL FRANCISCO LEYVA Y CALLE JUAN CRISOSTOMO BONILLA, CALLE PABLO GARCÍA ENTRE CALLE GENERAL FRANCISCO LEYVA Y CALLE JUAN	-99.03739606	19.38772031
1253	DIF210201932976	Ciudad de México	Iztapalapa	Iztapalapa	CALLE HORTENSIA COLONIA LOS ÁNGELES, 09830 IZTAPALAPA, IZTAPALAPA CIUDAD DE MÉXICO ENTRE CALLE FRANCISCO GONZALEZ BOCANEGRA Y CAMINO VIEJO REAL DE SAN FRANCISCO, LA OBRA SE DESARROLLÓ EN CALLE HORTENSIA	-99.06752383	19.34158835
1254	DIF210201932977	Ciudad de México	Iztapalapa	Iztapalapa	CALLE PENSAMIENTO JACARANDAS COLONIA SAN MIGUEL TEOTONGO SECCIÓN LOMA ALTA, 09630 IZTAPALAPA, IZTAPALAPA CIUDAD DE MÉXICO ENTRE CALLE JILGUERO Y CALLE CARRIL, CALLE TLAXCALA CALLE PENSAMIENTO JACARANDAS ENTRE CALLE JILGUERO Y	-98.9857155	19.33810215
1255	DIF210201932978	Ciudad de México	Iztapalapa	Iztapalapa	AVENIDA REVOLUCIÓN SOCIAL COLONIA CONSTITUCIÓN DE 1917, 09260 IZTAPALAPA, IZTAPALAPA CIUDAD DE MÉXICO ENTRE CALLE JOSÉ RODRÍGUEZ Y CALLE PROFESOR JESÚS ROMERO FLORES, AVENIDA REVOLUCIÓN SOCIAL ENTRE CALLE JOSÉ RODRÍGUEZ Y C	-99.05498956	19.35205908
1256	DIF210201932979	Ciudad de México	Iztapalapa	Iztapalapa	AVENIDA INSURGENTES PUEBLO SANTA CRUZ MEYEHUALCO, 09700 IZTAPALAPA, IZTAPALAPA CIUDAD DE MÉXICO ENTRE CALZADA DEL VERGEL Y CALLE IGNACIO MANUEL ALTAMIRANO, AVENIDA INSURGENTES PUEBLO SANTA CRUZ MEYEHUALCO, CP. 09700 IZ	-99.0498304	19.33886071
1257	DIF210201932980	Ciudad de México	Iztapalapa	Iztapalapa	CALLE RAFAEL SIERRA COLONIA PARAJE SAN JUAN, 09830 IZTAPALAPA, IZTAPALAPA CIUDAD DE MÉXICO ENTRE CAMINO VIEJO REAL DE SAN FRANCISCO Y CALLE JOSÉ ANTONIO VALENZUELA, LA OBRA SE DESARROLLÓ EN CALLE RAFAEL SIERRA	-99.06942777	19.34123135



No.	FOLIO	ESTADO	MUNICIPIO	LOCALIDAD	DIRECCION	LONGITUD	LATITUD
1258	DIF210201932981	Ciudad de México	Iztapalapa	Iztapalapa	CALLE PABLO GARCÍA COLONIA JUAN ESCUTIA, 09100 IZTAPALAPA, IZTAPALAPA CIUDAD DE MÉXICO ENTRE CALLE GENERAL FRANCISCO LEYVA Y CALLE DOMINGO ARELLANO DE RAMIREZ, CALLE PABLO GARCÍA ENTRE CALLE GENERAL FRANCISCO LEYVA Y CALLE	-99.0403801	19.38939894
1259	DIF210201933477	Ciudad de México	Iztapalapa	Iztapalapa	CALLE PABLO GARCÍA COLONIA JUAN ESCUTIA, 09100 IZTAPALAPA, IZTAPALAPA CIUDAD DE MÉXICO ENTRE CALLE GRAL. FRANCISCO G. ARCE Y CALLE JUAN CRISOSTOMO BONILLA, CALLE PABLO GARCÍA ENTRE CALLE GRAL. FRANCISCO G. ARCE Y CALLE JUAN	-99.0365914	19.3872191
1260	DIF210201933478	Ciudad de México	Iztapalapa	Iztapalapa	CALLE PENSAMIENTO COLONIA SAN MIGUEL TEOTONGO SECCIÓN CORRALES, 09630 IZTAPALAPA, IZTAPALAPA CIUDAD DE MÉXICO ENTRE CALLE VICENTE GUERRERO Y CALLE VERACRUZ, CALLE REVOLUCION CALLE PENSAMIENTO ENTRE CALLE VICENTE GUERRERO Y CA	-98.99148383	19.33909894
1261	DIF210201933480	Ciudad de México	Iztapalapa	Iztapalapa	CALLE RAFAEL SIERRA JOSÉ ANTONIO VALENZUELA E IGNACIO CRUCES COLONIA PARAJE SAN JUAN, 09830 IZTAPALAPA, IZTAPALAPA CIUDAD DE MÉXICO ENTRE CALLE TRINIDAD GUERRERO Y CALLE IRINEO LEJIA, CALLE INSURGENTE EUGENIO JIRÓN CALLE RAF	-99.06927152	19.34117635
1262	DIF210201933481	Ciudad de México	Iztapalapa	Iztapalapa	CALLE BENITO JUAREZ 5 DE MAYO, ISIDRO FABELA COLONIA SAN MIGUEL TEOTONGO SECCIÓN PUENTE, 09630 IZTAPALAPA, IZTAPALAPA CIUDAD DE MÉXICO ENTRE CALLE POPOCATEPETL Y CALLE RAMOS MILLAN, CALLE AUTOPISTA MEXICO-PUEBLA CALLE BENITO	-98.99047857	19.35286764
1263	DIF210201933484	Ciudad de México	Iztapalapa	Iztapalapa	CALLE HORTENSIA COLONIA LOS ÁNGELES, 09830 IZTAPALAPA, IZTAPALAPA CIUDAD DE MÉXICO ENTRE CALLE JAIME NUNO Y CAMINO VIEJO REAL DE SAN FRANCISCO, CALLE HORTENSIA ENTRE CALLE JAIME NUNO Y CAMINO VIEJO REAL DE SAN FRANCISCOCOL	-99.06768043	19.34097952
1264	DIF210201933486	Ciudad de México	Iztapalapa	Iztapalapa	AVENIDA DE LAS TORRES COLONIA BUENAVISTA, 09700 IZTAPALAPA, IZTAPALAPA CIUDAD DE MÉXICO ENTRE CALLE ABEDULES Y CALLE LOMA DORADA, AVENIDA DE LAS TORRES COLONIA BUENAVISTA CP. 09700 IZTAPALAPA, IZTAPALAPA CIUDAD DE MÉXICO EN	-99.02729247	19.32240461
1265	DIF210201933487	Ciudad de México	Iztapalapa	Iztapalapa	CALLE BENITO JUAREZ TEJEDA, CDA. RAMOS MILLAN COLONIA SAN MIGUEL TEOTONGO SECCIÓN TORRES, 09630 IZTAPALAPA, IZTAPALAPA CIUDAD DE MÉXICO ENTRE CALLE OLVIDO Y EJE VIAL 6 SUR LAS TORRES, CALLE AUTOPISTA MEXICO-PUEBLA CALLE BENIT	-98.99091667	19.34982326
1266	DIF210201933488	Ciudad de México	Iztapalapa	Iztapalapa	CALLE GANADEROS COLONIA LOS CIPRESES, 09810 IZTAPALAPA, IZTAPALAPA CIUDAD DE MÉXICO ENTRE PROLONGACION ARNESES Y CALLE SUR 129, CALLE GANADEROS ENTRE PROLONGACION ARNESES Y CALLE SUR 129 COLONIA LOS CIPRESES CP. 09810 ALCAL	-99.10929113	19.34969684
1267	DIF210201933489	Ciudad de México	Iztapalapa	Iztapalapa	CALLE PABLO GARCÍA COLONIA JUAN ESCUTIA, 09100 IZTAPALAPA, IZTAPALAPA CIUDAD DE MÉXICO ENTRE CALLE DOMINGO ARELLANO DE RAMIREZ Y CALLE GENERAL FRANCISCO LEYVA, CALLE PABLO GARCÍA ENTRE CALLE DOMINGO ARELLANO DE RAMIREZ Y CA	-99.04005824	19.38931798
1268	DIF210201933491	Ciudad de México	Iztapalapa	Iztapalapa	CALLE IRINEO LEIJA COLONIA PARAJE SAN JUAN, 09830 IZTAPALAPA, IZTAPALAPA CIUDAD DE MÉXICO ENTRE CALLE INSURGENTE EUGENIO JIRÓN Y CAMINO VIEJO REAL DE SAN FRANCISCO, CALLE IRINEO LEIJA ENTRE CALLE INSURGENTE EUGENIO JIRÓN Y	-99.06728201	19.33993556



No.	FOLIO	ESTADO	MUNICIPIO	LOCALIDAD	DIRECCION	LONGITUD	LATITUD
1269	DIF210201933496	Ciudad de México	Iztapalapa	Iztapalapa	CALLE REVOLUCIÓN COLONIA TEPALCATES, 09210 IZTAPALAPA, IZTAPALAPA CIUDAD DE MÉXICO ENTRE CALLE IGNACIO ZARAGOZA Y CALLE SANTA TERESA, CALLE REVOLUCIÓN ENTRE CALLE IGNACIO ZARAGOZA Y CALLE SANTA TERESA COLONIA TEPALCATES CP.	-99.05600114	19.38871947
1270	DIF210201933497	Ciudad de México	Iztapalapa	Iztapalapa	CALLE VICENTE DÁVILA COLONIA AMPLIACIÓN PARAJE SAN JUAN, 09839 IZTAPALAPA, IZTAPALAPA CIUDAD DE MÉXICO ENTRE CALLE JOSÉ TOMÁS ESTRELLA Y AVENIDA IZTACCIHUATL, CALLE VICENTE DÁVILA ENTRE CALLE JOSÉ TOMÁS ESTRELLA Y AVENIDA	-99.06645583	19.33670486
1271	DIF210201934173	Ciudad de México	Iztapalapa	Iztapalapa	AVENIDA BENITO JUÁREZ BARRIO SAN LORENZO, 09900 IZTAPALAPA, IZTAPALAPA CIUDAD DE MÉXICO ENTRE CALLE EL ROSARIO Y CALLE TOLTECAS, AVENIDA BENITO JUÁREZ BARRIO SAN LORENZO CP. 09900 IZTAPALAPA, IZTAPALAPA CIUDAD DE MÉXICO ENT	-99.06745127	19.30215461
1272	DIF210201934177	Ciudad de México	Iztapalapa	Iztapalapa	AVENIDA RODOLFO USIGLI COLONIA ESCUADRÓN 201, 09060 IZTAPALAPA, IZTAPALAPA CIUDAD DE MÉXICO ENTRE CALLE TENIENTE FAUSTO VEGA SANTANDER Y EJE VIAL 3 ORIENTE AVENIDA 5, AVENIDA AGUSTIN YAÑEZ AVENIDA RODOLFO USIGLI ENTRE CALLE T	-99.1111369	19.36281529
1273	DIF210201934179	Ciudad de México	Iztapalapa	Iztapalapa	EJE VIAL 5 ORIENTE JAVIER ROJO GÓMEZ BARRIO SAN PABLO, 09000 IZTAPALAPA, IZTAPALAPA CIUDAD DE MÉXICO ENTRE CALLE IGNACIO ALLENDE Y EJE VIAL 8 SUR CALZADA ERMITA IZTAPALAPA, EJE VIAL 5 ORIENTE JAVIER ROJO GÓMEZ BARRIO SAN P	-99.08552599	19.35873959
1274	DIF210201934639	Ciudad de México	Iztapalapa	Iztapalapa	AVENIDA INSURGENTES COLONIA DESARROLLO URBANO QUETZALCOATL, 09700 IZTAPALAPA, IZTAPALAPA CIUDAD DE MÉXICO ENTRE CALLE URSULO GALVAN Y AVENIDA MANUEL CAÑAS, AVENIDA INSURGENTES DESARROLLO URBANO QUETZALCOATL CP. 09700 IZTAPA	-99.0447134	19.33761143
1275	DIF210201934640	Ciudad de México	Iztapalapa	Iztapalapa	AVENIDA INSURGENTES COLONIA DESARROLLO URBANO QUETZALCOATL, 09700 IZTAPALAPA, IZTAPALAPA CIUDAD DE MÉXICO ENTRE AVENIDA MANUEL CAÑAS Y CALLE VILLA FRATI, CALLE JUSTO SIERRA AVENIDA INSURGENTES COLONIA DESARROLLO URBANO QUETZA	-99.03909768	19.33586613
1276	DIF210201934642	Ciudad de México	Iztapalapa	Iztapalapa	AVENIDA INSURGENTES COLONIA LAS PEÑAS, 09750 IZTAPALAPA, IZTAPALAPA CIUDAD DE MÉXICO ENTRE CALLE AGUSTIN MELGAR Y CALLE IGNACIO MANUEL ALTAMIRANO, AVENIDA INSURGENTES COLONIA LAS PEÑAS CP. 09750 IZTAPALAPA, IZTAPALAPA CIUDA	-99.04894131	19.33855358
1277	DIF210201935010	Ciudad de México	Iztapalapa	Iztapalapa	AVENIDA RODOLFO USIGLI COLONIA SECTOR POPULAR, 09060 IZTAPALAPA, IZTAPALAPA CIUDAD DE MÉXICO ENTRE CALLE SUR 113A Y CALLE TENIENTE ROBERTO GÓMEZ MORENO, AVENIDA AGUSTÍN YAÑEZ AVENIDA RODOLFO USIGLI ENTRE CALLE SUR 113A CALLE	-99.11313465	19.3632412
1278	DIF210201935013	Ciudad de México	Iztapalapa	Iztapalapa	CALLE BELLAVISTA COLONIA SAN JUAN XALPA, 09850 IZTAPALAPA, IZTAPALAPA CIUDAD DE MÉXICO ENTRE CALLE JAZMÍN SAN JUAN Y CALLE ALMENDRA, CALLE BELLAVISTA ENTRE CALLE JAZMÍN SAN JUAN Y CALLE ALMENDRA COLONIA SAN JUAN XALPA CP. 0	-99.08819856	19.33412764
1279	DIF210201935015	Ciudad de México	Iztapalapa	Iztapalapa	AVENIDA RODOLFO USIGLI COLONIA HÉROES DE CHURUBUSCO, 09090 IZTAPALAPA, IZTAPALAPA CIUDAD DE MÉXICO ENTRE CALLE SUR 107A Y CALLE GENERAL RADAMES GAXIOLA ANDRADE, CALLE ATANASIO G. SARABIA AVENIDA RODOLFO USIGLI ENTRE CALLE SUR	-99.11569926	19.36297679



No.	FOLIO	ESTADO	MUNICIPIO	LOCALIDAD	DIRECCION	LONGITUD	LATITUD
1280	DIF210201935018	Ciudad de México	Iztapalapa	Iztapalapa	AVENIDA RODOLFO USIGLI COLONIA ESCUADRÓN 201, 09060 IZTAPALAPA, IZTAPALAPA CIUDAD DE MÉXICO ENTRE CALLE GENERAL RADAMES GAXIOLA ANDRADE Y EJE VIAL 3 ORIENTE AVENIDA 5, CALLE ATANASIO G. SARABIA AVENIDA RODOLFO USIGLI ENTRE CA	-99.11089843	19.36252644
1281	DIF210201935020	Ciudad de México	Iztapalapa	Iztapalapa	AVENIDA RODOLFO USIGLI COLONIA ESCUADRÓN 201, 09060 IZTAPALAPA, IZTAPALAPA CIUDAD DE MÉXICO ENTRE CALLE TENIENTE FAUSTO VEGA SANTANDER Y EJE VIAL 3 ORIENTE AVENIDA 5, AVENIDA AGUSTIN YAÑEZ AVENIDA RODOLFO USIGLI ENTRE CALLE T	-99.11108947	19.36286738
1282	DIF210201924460	Ciudad de México	Iztapalapa	Iztapalapa	CALLE MANUEL GAMIO COLONIA SINATEL, 09470 IZTAPALAPA, IZTAPALAPA CIUDAD DE MÉXICO ENTRE CALLE ARBOLEDAS Y CIRCUITO INTERIOR AVENIDA RIO CHURUBUSCO, CALLE SUR 75-A CALLE MANUEL GAMIO ENTRE CALLE ARBOLEDAS Y CIRCUITO INTERIOR A	-99.13135667	19.3609447
1283	DIF210201924462	Ciudad de México	Iztapalapa	Iztapalapa	CALLE RÍO NILO COLONIA VALLE DE SAN LORENZO, 09970 IZTAPALAPA, IZTAPALAPA CIUDAD DE MÉXICO ENTRE CALLE RÍO AZUL Y CALLE EMILIANO ZAPATA, CALLE RÍO NILO ENTRE CALLE RÍO AZUL Y CALLE EMILIANO ZAPATA COLONIA VALLE DE SAN LOREN	-99.07594447	19.29861065
1284	DIF210201924468	Ciudad de México	Iztapalapa	Iztapalapa	CALLE EMILIO AZCARRAGA VIDAURRETA COLONIA CHINAMPAC DE JUÁREZ, 09208 IZTAPALAPA, IZTAPALAPA CIUDAD DE MÉXICO ENTRE CALLE TELECOMUNICACIONES Y CALLE ENRIQUE CONTEL, CALLE EMILIO AZCARRAGA VIDAURRETA ENTRE CALLE TELECOMUNICAC	-99.04218845	19.38377783
1285	DIF210201924479	Ciudad de México	Iztapalapa	Iztapalapa	CALLE RÍO PERITAS COLONIA PRESIDENTES DE MÉXICO, 09740 IZTAPALAPA, IZTAPALAPA CIUDAD DE MÉXICO ENTRE AVENIDA JOSÉ LÓPEZ PORTILLO Y CALLE RÍO NAZAS, CALLE ANASTASIO BUSTAMANTES CALLE RÍO PERITAS ENTRE AVENIDA JOSÉ LÓPEZ PORTIL	-99.06114146	19.33018534
1286	DIF210201924485	Ciudad de México	Iztapalapa	Iztapalapa	AVENIDA MÉXICO PUEBLO SANTA MARÍA AZTAHUACÁN, 09500 IZTAPALAPA, IZTAPALAPA CIUDAD DE MÉXICO ENTRE CALLE SAN PEDRO Y CALLE CONSTITUCIÓN, AVENIDA MÉXICO ENTRE CALLE SAN PEDRO Y CALLE CONSTITUCIÓN PUEBLO SANTA MARÍA AZTAHUACÁN	-99.02473814	19.3539848
1287	DIF210201924489	Ciudad de México	Iztapalapa	Iztapalapa	AVENIDA PUENTE RAMÍREZ COLONIA AMPLIACIÓN PARAJE SAN JUAN, 09839 IZTAPALAPA, IZTAPALAPA CIUDAD DE MÉXICO ENTRE AVENIDA SAN LORENZO Y CALLE GENERAL MANUEL SOSA, CALLE INSURGENTE EUGENIO JIRÓN AVENIDA PUENTE RAMÍREZ ENTRE AVENI	-99.07264301	19.3389395
1288	DIF210201927023	Ciudad de México	Iztapalapa	Iztapalapa	CALLE PIRAÑA Y GUACEPIL CIUDAD INDUSTRIAL CELOALLIOTLI, 09960 IZTAPALAPA, IZTAPALAPA CIUDAD DE MÉXICO ENTRE CALLE PINTAPAN Y CALLE DAMIANA, CALLE DERECHOS DEMOCRÁTICOS LA OBRA SE DESARROLLA EN CALLE PIRAÑA Y GUACEPIL ENTRE CA	-99.06555495	19.28998649
1289	DIF210201927026	Ciudad de México	Iztapalapa	Iztapalapa	CALLE VADA COLONIA CELOALLIOTLI, 09960 IZTAPALAPA, IZTAPALAPA CIUDAD DE MÉXICO ENTRE CALLE ACAHUATL Y CALLE IGNACIO ALDAMA, AVENIDA CANAL DE CHALCO LEANDRO VALLE LA OBRA SE DESARROLLA EN CALLE VADA ENTRE CALLE ACAHUATL CALLE	-99.07240519	19.29018467
1290	DIF210201927027	Ciudad de México	Iztapalapa	Iztapalapa	ANDADOR SAN MARCOS PUEBLO MEXICALTZINGO, 09099 IZTAPALAPA, IZTAPALAPA CIUDAD DE MÉXICO ENTRE EJE VIAL 8 SUR CALZADA ERMITA IZTAPALAPA Y PRIVADA SAN MARCOS, LA OBRA SE DESARROLLA EN ANDADOR SAN MARCOS	-99.11992148	19.3575563



No.	FOLIO	ESTADO	MUNICIPIO	LOCALIDAD	DIRECCION	LONGITUD	LATITUD
1291	DIF210201927028	Ciudad de México	Iztapalapa	Iztapalapa	CALLE CALLE 4 COLONIA JOSÉ LÓPEZ PORTILLO, 09920 IZTAPALAPA, IZTAPALAPA CIUDAD DE MÉXICO ENTRE CALLE ANILLO DE PERIFERICO CANAL DE GARAY Y CALLE CALLE 18, CALLE CALLE 5 LA OBRA SE DESARROLLA EN CALLE CALLE 4 ENTRE CALLE ANILL	-99.08247621	19.30800222
1292	DIF210201927029	Ciudad de México	Iztapalapa	Iztapalapa	CALLE VADA COLONIA CELOALLIOTLI, 09960 IZTAPALAPA, IZTAPALAPA CIUDAD DE MÉXICO ENTRE CALLE PIRAÑA Y CALLE ACÁHUATL, AVENIDA CANAL DE CHALCO LEANDRO VALLE LA OBRA SE DESARROLLA EN CALLE VADA ENTRE CALLE PIRAÑA CALLE ACÁHUATL Y	-99.07239841	19.28960607
1293	DIF210201927030	Ciudad de México	Iztapalapa	Iztapalapa	CALLE PORTO ALEGRE Y TOMAS WATSON COLONIA SAN ANDRÉS TETEPILCO, 09440 IZTAPALAPA, IZTAPALAPA CIUDAD DE MÉXICO ENTRE EJE VIAL 1 ORIENTE ANDRES MOLINA ENRIQUEZ Y EJE VIAL 7 SUR MUNICIPIO LIBRE, LA OBRA SE DESARROLLA EN CALLE	-99.12815391	19.37436678
1294	DIF210201927031	Ciudad de México	Iztapalapa	Iztapalapa	CALLE CALLE 23 AV. CANAL DE CHALCO COLONIA JOSÉ LÓPEZ PORTILLO, 09920 IZTAPALAPA, IZTAPALAPA CIUDAD DE MÉXICO ENTRE CALLE ANILLO DE PERIFERICO CANAL DE GARAY Y AVENIDA DE LAS TORRES, CALLE CALLE 21 LA OBRA SE DESARROLLA EN CA	-99.08384839	19.30264944
1295	DIF210201927032	Ciudad de México	Iztapalapa	Iztapalapa	CALLE VADA Y MOYOCOYANI COLONIA CELOALLIOTLI, 09960 IZTAPALAPA, IZTAPALAPA CIUDAD DE MÉXICO ENTRE CALLE ACÁHUATL Y CALLE MIGUEL ÁNGEL, CALLE IGNACIO ALDAMA LA OBRA SE DESARROLLA EN CALLE VADA Y MOYOCOYANI ENTRE CALLE ACÁHUATL	-99.07057603	19.28891557
1296	DIF210201927035	Ciudad de México	Iztapalapa	Iztapalapa	CALLE BRETAÑA CASCADA Y TULTEPEC COLONIA ZACAHUITZCO, 09440 IZTAPALAPA, IZTAPALAPA CIUDAD DE MÉXICO ENTRE EJE VIAL 4 SUR PLUTARCO ELIAS CALLES Y EJE VIAL 7 SUR MUNICIPIO LIBRE, CALLE ALFAYUCAN LA OBRA SE DESARROLLA EN CALLE B	-99.13635236	19.37082961
1297	DIF210201927036	Ciudad de México	Iztapalapa	Iztapalapa	CALLE RIO YAQUI RIO DUERO RIO VERDE RIO BALSAS RIO AMECA, RIO BELICE, RIO TUXPAN, 3A CDA. LAS TORRES, 4TA CDA. LAS TORRES COLONIA VALLE DE SAN LORENZO, 09970 IZTAPALAPA, IZTAPALAPA CIUDAD DE MÉXICO ENTRE CALLE ADOLFO RUIZ CORTI	-99.07805228	19.30202835
1298	DIF210201927051	Ciudad de México	Iztapalapa	Iztapalapa	CERRADA CDA. 1 CDA. 4, CDA. 5, CDA. 6, CDA. 7, CDA. 10 BARRIO GUADALUPE, 09900 IZTAPALAPA, IZTAPALAPA CIUDAD DE MÉXICO ENTRE AVENIDA TLAHUAC Y CALLE INDEPENDENCIA, CALLE ANILLO DE PERIFERICO CANAL DE GARAY LA OBRA SE DESARROL	-99.07284243	19.31476624
1299	DIF210201926263	Ciudad de México	Iztapalapa	Iztapalapa	AVENIDA MIGUEL HIDALGO 4 DE MAYO, ESTEBAN CORONADO, SUR 21 COLONIA AMPLIACIÓN SAN MIGUEL, 09360 IZTAPALAPA, IZTAPALAPA CIUDAD DE MÉXICO ENTRE CALLE 1 Y AVENIDA INGENIERO RAFAEL CURIEL, LA OBRA SE DESARROLLÓ EN AVENIDA MIGUE	-99.07138446	19.35428306
1300	DIF210201928478	Ciudad de México	Tláhuac	Tláhuac	CALLE CRÁTER TYCHO INTERIOR SN COLONIA SELENE, 13420 TLÁHUAC, TLÁHUAC CIUDAD DE MÉXICO ENTRE CALLE MAR DE LA FECUNDIDAD Y CALLE RIACHUELO SERPENTINO, CALLE VALLE ALPINO LA CALLE SE ENCUENTRA A DOS CUADRAS DEL DEPORTIVO SELENE	-99.00264024	19.28321803
1301	DIF210201928482	Ciudad de México	Tláhuac	Tláhuac	CALLE CRÁTER TYCHO INTERIOR SN COLONIA SELENE, 13420 TLÁHUAC, TLÁHUAC CIUDAD DE MÉXICO ENTRE CALLE MAR DE LA FECUNDIDAD Y CALLE RIACHUELO SERPENTINO, CALLE VALLE ALPINO A DOS CUADRAS DEL PARQUE SELENE	-99.00259732	19.28356235



No.	FOLIO	ESTADO	MUNICIPIO	LOCALIDAD	DIRECCION	LONGITUD	LATITUD
1302	DIF210201928492	Ciudad de México	Tláhuac	Tláhuac	CALLE CRÁTER TYCHO INTERIOR SN COLONIA SELENE, 13420 TLÁHUAC, TLÁHUAC CIUDAD DE MÉXICO ENTRE CALLE MAR DE LA FECUNDIDAD Y CALLE RIACHUELO SERPENTINO, CALLE VALLE ALPINO LA CALLE SE ENCUENTRA A DOS CUADRAS DEL DEPORTIVO SELENE	-99.00267242	19.28314714
1303	DIF210201923128	Ciudad de México	Iztapalapa	Iztapalapa	AVENIDA PUENTE RAMÍREZ COLONIA SAN JUAN JOYA, 09839 IZTAPALAPA, IZTAPALAPA CIUDAD DE MÉXICO ENTRE CALLE VICENTE DÁVILA Y AVENIDA CANAL DE GARAY, AVENIDA PUENTE RAMÍREZ ENTRE CALLE VICENTE DÁVILA Y AVENIDA CANAL DE GARAY CO	-99.06662251	19.33891074
1304	DIF210201911517	Ciudad de México	Iztapalapa	Iztapalapa	EJE VIAL 8 SUR CALZADA ERMITA IZTAPALAPA BARRIO SAN MIGUEL, 09360 IZTAPALAPA, IZTAPALAPA CIUDAD DE MÉXICO ENTRE CALLE CRISTÓBAL COLÓN Y CALLEJON SAN FELIPE DE JESÚS, EJE VIAL 8 SUR CALZADA ERMITA IZTAPALAPA ENTRE CALLE CRI	-99.07560036	19.35147331
1305	DIF210201911529	Ciudad de México	Iztapalapa	Iztapalapa	EJE VIAL 8 SUR CALZADA ERMITA IZTAPALAPA COLONIA EL PRADO, 09480 IZTAPALAPA, IZTAPALAPA CIUDAD DE MÉXICO ENTRE CALLE MOISÉS SÁENZ Y CIRCUITO INTERIOR AVENIDA RÍO CHURUBUSCO, EJE VIAL 8 SUR CALZADA ERMITA IZTAPALAPA ENTRE C	-99.13516987	19.35904815
1306	DIF210201911545	Ciudad de México	Iztapalapa	Iztapalapa	EJE VIAL 8 SUR CALZADA ERMITA IZTAPALAPA PUEBLO MEXICALTZINGO, 09099 IZTAPALAPA, IZTAPALAPA CIUDAD DE MÉXICO ENTRE EJE VIAL 2 ORIENTE CALZADA DE LA VIGA Y CALLE SUR 109, EJE VIAL 8 SUR CALZADA ERMITA IZTAPALAPA ENTRE EJE V	-99.11980889	19.35785217
1307	DIF210201911559	Ciudad de México	Iztapalapa	Iztapalapa	EJE VIAL 8 SUR CALZADA ERMITA IZTAPALAPA COLONIA ESCUADRÓN 201, 09060 IZTAPALAPA, IZTAPALAPA CIUDAD DE MÉXICO ENTRE CALLE SUR 109 Y CALLE GENERAL RADAMES GAXIOLA ANDRADE, EJE VIAL 8 SUR CALZADA ERMITA IZTAPALAPA ENTRE CALL	-99.11666375	19.35719549
1308	DIF210201923188	Ciudad de México	Iztapalapa	Iztapalapa	CALLE MANUEL GAMIO COLONIA SINATEL, 09470 IZTAPALAPA, IZTAPALAPA CIUDAD DE MÉXICO ENTRE CALLE SUR 75 A Y CIRCUITO INTERIOR AV RIO CHURUBUSCO, EJE VIAL 8 SUR CALLE MANUEL GAMIO COLONIA SINATEL ENTRE CALLE SUR 75 A, CIRCUITO IN	-99.13140761	19.36068944
1309	DIF210201923198	Ciudad de México	Iztapalapa	Iztapalapa	AVENIDA COMBATE DE LEON INTERIOR DOMICILIO CONOCIDO COLONIA UNIDAD VICENTE GUERRERO, 09200 IZTAPALAPA, IZTAPALAPA CIUDAD DE MÉXICO ENTRE EJE VIAL 6 SUR LUIS MENDEZ Y AVENIDA DIAZ SOTO Y GAMA, AVENIDA COMBATE DE LEON COLONIA	-99.06146626	19.36179013
1310	DIF210201923219	Ciudad de México	Iztapalapa	Iztapalapa	CALLE HERMANOS WRIGHT COLONIA FUEGO NUEVO, 09800 IZTAPALAPA, IZTAPALAPA CIUDAD DE MÉXICO ENTRE CALLE SAMUEL F. B. MORSE Y CALLE EMILIO BERLINER, CALLE HERMANOS WRIGHT ENTRE CALLE SAMUEL F. B. MORSE Y CALLE EMILIO BERLINER C	-99.10121556	19.33211726
1311	DIF210201911610	Ciudad de México	Iztapalapa	Iztapalapa	EJE VIAL 8 SUR CALZADA ERMITA IZTAPALAPA PUEBLO MEXICALTZINGO, 09099 IZTAPALAPA, IZTAPALAPA CIUDAD DE MÉXICO ENTRE EJE VIAL 2 ORIENTE CALZADA DE LA VIGA Y CALLE SUR 109, EJE VIAL 8 SUR CALZADA ERMITA IZTAPALAPA ENTRE EJE V	-99.12003644	19.35789479
1312	DIF210201923247	Ciudad de México	Iztapalapa	Iztapalapa	CALLE GENERAL ANAYA BARRIO SANTA BÁRBARA, 09000 IZTAPALAPA, IZTAPALAPA CIUDAD DE MÉXICO ENTRE EJE VIAL 8 SUR CALZADA ERMITA IZTAPALAPA Y CALLE IGNACIO ZARAGOZA, CALLE GENERAL ANAYA ENTRE EJE VIAL 8 SUR CALZADA ERMITA IZTAP	-99.10115296	19.35837162



No.	FOLIO	ESTADO	MUNICIPIO	LOCALIDAD	DIRECCION	LONGITUD	LATITUD
1313	DIF210201923253	Ciudad de México	Iztapalapa	Iztapalapa	CALLE 15 DE SEPTIEMBRE COLONIA LOMAS DE ZARAGOZA, 09620 IZTAPALAPA, IZTAPALAPA CIUDAD DE MÉXICO ENTRE CALLE JUAN DE LA BARRERA Y CALLE PIPILA, CALLE JOSE MARIA MORELOS CALLE 15 DE SEPTIEMBRE ENTRE CALLE JUAN DE LA BARRERA Y C	-98.99567035	19.35016034
1314	DIF210201923257	Ciudad de México	Iztapalapa	Iztapalapa	AVENIDA 4 - 5 COLONIA CHINAMPAC DE JUÁREZ, 09208 IZTAPALAPA, IZTAPALAPA CIUDAD DE MÉXICO ENTRE EJE VIAL 6 PONIENTE Y CALLE 4, AVENIDA 4 5 ENTRE EJE VIAL 6 PONIENTE Y CALLE 4 COLONIA CHINAMPAC DE JUÁREZ CP. 09208 IZTAPALAPA	-99.05057189	19.36533001
1315	DIF210201923273	Ciudad de México	Iztapalapa	Iztapalapa	CALLE MANUEL GAMIO COLONIA SINATEL, 09470 IZTAPALAPA, IZTAPALAPA CIUDAD DE MÉXICO ENTRE CALLE SUR 75 A Y CALLE SUR 71, EJE VIAL 7A ZUR CALLE MANUEL GAMIO ENTRE CALLE SUR 75 A CALLE SUR 71 Y EJE VIAL 7A ZUR COLONIA SINATEL, CP	-99.13426984	19.36118054
1316	DIF210201923281	Ciudad de México	Iztapalapa	Iztapalapa	CALLE 15 DE SEPTIEMBRE COLONIA LOMAS DE ZARAGOZA, 09620 IZTAPALAPA, IZTAPALAPA CIUDAD DE MÉXICO ENTRE CALLE JUAN DE LA BARRERA Y CALLE LAZARO CARDENAS, CALLE JOSE MARIA MORELOS CALLE 15 DE SEPTIEMBRE ENTRE CALLE JUAN DE LA B	-98.99620633	19.35168872
1317	DIF210201923323	Ciudad de México	Iztapalapa	Iztapalapa	CALLE GENERAL ANAYA BARRIO SANTA BÁRBARA, 09000 IZTAPALAPA, IZTAPALAPA CIUDAD DE MÉXICO ENTRE AVENIDA 5 DE MAYO Y EJE VIAL 8 SUR CALZADA ERMITA IZTAPALAPA, CALLE GENERAL ANAYA ENTRE AVENIDA 5 DE MAYO Y EJE VIAL 8 SUR CALZAD	-99.100472	19.3597085
1318	DIF210201923355	Ciudad de México	Iztapalapa	Iztapalapa	CALLE CONSTITUCIÓN DE APATZINGAN - GRAL. NICOLÁS BRAVO COLONIA TEPALCATES, 09210 IZTAPALAPA, IZTAPALAPA CIUDAD DE MÉXICO ENTRE PERIFERICO ANILLO PERIFÉRICO CANAL DE SAN JUAN Y CALLE ITURBIDE, CALLE CONSTITUCIÓN DE APATZINGA	-99.05730042	19.38862348
1319	DIF210201923369	Ciudad de México	Iztapalapa	Iztapalapa	CALLE VEREDA 75 COLONIA TENORIOS, 09680 IZTAPALAPA, IZTAPALAPA CIUDAD DE MÉXICO ENTRE CALLE GARDENIA Y CALLE MAGNOLIA, CALLE VEREDA 75 COLONIA TENORIOS, CP. 09680 IZTAPALAPA, IZTAPALAPA CIUDAD DE MÉXICO ENTRE CALLE	-99.01890806	19.3337332
1320	DIF210201923387	Ciudad de México	Iztapalapa	Iztapalapa	CALLE PLAN DE AYALA COLONIA LAS PEÑAS, 09750 IZTAPALAPA, IZTAPALAPA CIUDAD DE MÉXICO ENTRE CALLE JUAN DE LA BARRERA Y CALLE IGNACIO MANUEL ALTAMIRANO, CALLE PLAN DE AYALA ENTRE CALLE JUAN DE LA BARRERA Y CALLE IGNACIO MANUE	-99.04823677	19.33427583
1321	DIF210201923419	Ciudad de México	Iztapalapa	Iztapalapa	CALLE MORELOS COLONIA SANTIAGO ACAHUALTEPEC, 09600 IZTAPALAPA, IZTAPALAPA CIUDAD DE MÉXICO ENTRE CALLE MOCTEZUMA Y CALLE MORELOS, EJE VIAL 8 SUR CALZ. ERMITA IZTAPALAPA CALLE MORELOS ENTRE CALLE MOCTEZUMA Y CALLE MORELOS EJE	-99.00538185	19.35570331
1322	DIF210201923431	Ciudad de México	Iztapalapa	Iztapalapa	CALLE PLAN DE AYALA COLONIA LAS PEÑAS, 09750 IZTAPALAPA, IZTAPALAPA CIUDAD DE MÉXICO ENTRE CALLE BENITO MIRANDA Y CERRADA 1 CERRADA PLAN DE AYALA, CALLE PLAN DE AYALA ENTRE CALLE BENITO MIRANDA Y CERRADA 1 CERRADA PLAN DE A	-99.05059645	19.33331039
1323	DIF210201923441	Ciudad de México	Iztapalapa	Iztapalapa	AVENIDA CUAUHEMOC COLONIA SANTIAGO ACAHUALTEPEC, 09600 IZTAPALAPA, IZTAPALAPA CIUDAD DE MÉXICO ENTRE CERRADA CUAUHEMOC Y EJE VIAL 6 SUR LAS TORRES, CALLE AÑO DE JUAREZ AVENIDA CUAUHEMOC ENTRE CERRADA CUAUHEMOC Y EJE VIAL	-99.00396809	19.3504228



No.	FOLIO	ESTADO	MUNICIPIO	LOCALIDAD	DIRECCION	LONGITUD	LATITUD
1324	DIF210201923449	Ciudad de México	Iztapalapa	Iztapalapa	CALZADA EL VERGEL COLONIA FRANCISCO VILLA, 09720 IZTAPALAPA, IZTAPALAPA CIUDAD DE MÉXICO ENTRE CALLE RODOLFO FIERRO Y CALLE CORONEL BRUNO ORTIZ, CALZADA EL VERGEL ENTRE CALLE RODOLFO FIERRO Y CALLE CORONEL BRUNO ORTIZ COLON	-99.05643106	19.33437592
1325	DIF210201923458	Ciudad de México	Iztapalapa	Iztapalapa	CALLE CONSTITUCIÓN DE APATZINGAN - GRAL. NICOLÁS BRAVO COLONIA TEPALCATES, 09210 IZTAPALAPA, IZTAPALAPA CIUDAD DE MÉXICO ENTRE CALLE ITURBE Y CALZADA IGNACIO ZARAGOZA, CALLE CONSTITUCIÓN DE APATZINGAN GRAL. NICOLÁS BRAVO E	-99.05332184	19.39001514
1326	DIF210201923478	Ciudad de México	Iztapalapa	Iztapalapa	CALLE PORFIRIO DÍAZ BARRIO SAN LUCAS, 09000 IZTAPALAPA, IZTAPALAPA CIUDAD DE MÉXICO ENTRE CALLE IGNACIO COMONFORT Y EJE VIAL 8 SUR CALZADA ERMITA IZTAPALAPA, CALLE PORFIRIO DÍAZ ENTRE CALLE IGNACIO COMONFORT Y EJE VIAL 8 SU	-99.0962887	19.35786014
1327	DIF210201923498	Ciudad de México	Iztapalapa	Iztapalapa	CALLE SUR 85 COLONIA CACAMA, 09080 IZTAPALAPA, IZTAPALAPA CIUDAD DE MÉXICO ENTRE CALLE SUR 83B Y CALLE SUR 85A, CALLE ORIENTE 178A CALLE SUR 85 ENTRE CALLE SUR 83B CALLE SUR 85A Y CALLE ORIENTE 178A COLONIA CACAMA, CP. 09080	-99.12773118	19.35893624
1328	DIF210201923502	Ciudad de México	Iztapalapa	Iztapalapa	AVENIDA MEXICO COLONIA IZTLAHUACÁN, 09690 IZTAPALAPA, IZTAPALAPA CIUDAD DE MÉXICO ENTRE AVENIDA OBRERO REVOLUCIONARIO Y CERRADA MANZANA, CALLE RATA AVENIDA MEXICO ENTRE AVENIDA OBRERO REVOLUCIONARIO Y CERRADA MANZANA CALLE RA	-98.99642346	19.34526166
1329	DIF210201923534	Ciudad de México	Iztapalapa	Iztapalapa	CALLE ATANASIO SARAVIA COLONIA HÉROES DE CHURUBUSCO, 09090 IZTAPALAPA, IZTAPALAPA CIUDAD DE MÉXICO ENTRE EJE VIAL 2 ORIENTE CALZADA DE LA VIGA Y CALLE SUR 107A, AVENIDA RODOLFO USIGLI CALLE ATANASIO SARAVIA ENTRE EJE VIAL 2 O	-99.11990095	19.36157786
1330	DIF210201923539	Ciudad de México	Iztapalapa	Iztapalapa	CALLE JACOBO WATT COLONIA FUEGO NUEVO, 09800 IZTAPALAPA, IZTAPALAPA CIUDAD DE MÉXICO ENTRE CALLE HERMANOS WRIGHT Y CALLE ENRIQUE J. GIFFARD, CALLE JACOBO WATT ENTRE CALLE HERMANOS WRIGHT Y CALLE ENRIQUE J. GIFFARD COLONIA F	-99.10039931	19.3339144
1331	DIF210201923545	Ciudad de México	Iztapalapa	Iztapalapa	CALLE ATANASIO G. SARAVIA COLONIA HÉROES DE CHURUBUSCO, 09090 IZTAPALAPA, IZTAPALAPA CIUDAD DE MÉXICO ENTRE CALLE SUR 107A Y CALLE GENERAL RADAMES GAXIOLA ANDRADE, CALLE JORGE ENCISO CALLE ATANASIO G. SARAVIA ENTRE CALLE SUR	-99.11610515	19.36115058
1332	DIF210201923549	Ciudad de México	Iztapalapa	Iztapalapa	CALLE JACOBO WATT COLONIA SAN SIMÓN CULHUACÁN, 09800 IZTAPALAPA, IZTAPALAPA CIUDAD DE MÉXICO ENTRE CERRADA ENRIQUE J GIFFARD Y CALLE AGUILA BLANQUINEGRA, CALLE JACOBO WATT ENTRE CERRADA ENRIQUE J GIFFARD Y CALLE AGUILA BLAN	-99.10160973	19.33383089
1333	DIF210201923565	Ciudad de México	Iztapalapa	Iztapalapa	CALLE JACOBO WATT COLONIA VALLE DE LUCES, 09800 IZTAPALAPA, IZTAPALAPA CIUDAD DE MÉXICO ENTRE CALLE ENRIQUE J GIFFARD Y CALLE NIÑOS HEROES, CALLE JACOBO WATT ENTRE CALLE ENRIQUE J GIFFARD Y CALLE NIÑOS HEROES COLONIA VALLE	-99.09820055	19.33406856
1334	DIF210201923573	Ciudad de México	Iztapalapa	Iztapalapa	AVENIDA POZOS COLONIA REFORMA POLÍTICA, 09730 IZTAPALAPA, IZTAPALAPA CIUDAD DE MÉXICO ENTRE AVENIDA DE LAS TORRES Y CALLE MELCHOR OCAMPO, AVENIDA POZOS COLONIA REFORMA POLÍTICA, CP. 09730 IZTAPALAPA, IZTAPALAPA CIUDAD	-99.03255726	19.336338



No.	FOLIO	ESTADO	MUNICIPIO	LOCALIDAD	DIRECCION	LONGITUD	LATITUD
1335	DIF210201923591	Ciudad de México	Iztapalapa	Iztapalapa	AVENIDA INSURGENTES COLONIA REFORMA POLÍTICA, 09730 IZTAPALAPA, IZTAPALAPA CIUDAD DE MÉXICO ENTRE CALLE REFORMA A LA SALUD Y CALLE REFORMA SOCIAL, AVENIDA INSURGENTES COLONIA REFORMA POLÍTICA, CP. 09730 IZTAPALAPA, IZT	-99.02808688	19.34208004
1336	DIF210201923595	Ciudad de México	Iztapalapa	Iztapalapa	CALLE SANTA MARÍA COLONIA APATLACO, 09430 IZTAPALAPA, IZTAPALAPA CIUDAD DE MÉXICO ENTRE CALLE TIZOC Y CALLEJON SANTA MARÍA, EJE VIAL 5 SUR CALLE SANTA MARÍA ENTRE CALLE TIZOC CALLEJON SANTA MARÍA Y EJE VIAL 5 SUR COLONIA APAT	-99.11109346	19.37801191
1337	DIF210201923603	Ciudad de México	Iztapalapa	Iztapalapa	CALLE VICENTE GUERRERO COLONIA FUEGO NUEVO, 09800 IZTAPALAPA, IZTAPALAPA CIUDAD DE MÉXICO ENTRE CALLE SAMUEL F. B. MORSE Y CALLE JACOBO WATT, CALLE VICENTE GUERRERO ENTRE CALLE SAMUEL F. B. MORSE Y CALLE JACOBO WATT COLONIA	-99.10787951	19.33343842
1338	DIF210201923621	Ciudad de México	Iztapalapa	Iztapalapa	CALLE F. C. TERRAPLEN SAN RAFAEL COLONIA FRANCISCO VILLA, 09720 IZTAPALAPA, IZTAPALAPA CIUDAD DE MÉXICO ENTRE CALLE LIRIO Y AVENIDA CENTAURO DEL NORTE, AVENIDA 5 DE MAYO CALLE F. C. TERRAPLEN SAN RAFAEL ENTRE CALLE LIRIO AVEN	-99.05742969	19.34037671
1339	DIF210201923623	Ciudad de México	Iztapalapa	Iztapalapa	AVENIDA POZOS COLONIA LOMAS DE SANTA CRUZ, 09709 IZTAPALAPA, IZTAPALAPA CIUDAD DE MÉXICO ENTRE CALLE MELCHOR OCAMPO Y CALLE VIOLETAS, AVENIDA POZOS COLONIA LOMAS DE SANTA CRUZ, CP. 09709 IZTAPALAPA, IZTAPALAPA CIUDAD D	-99.03340093	19.3338224
1340	DIF210201923625	Ciudad de México	Iztapalapa	Iztapalapa	CALLE GONZÁLEZ CAMARENA COLONIA JACARANDAS, 09280 IZTAPALAPA, IZTAPALAPA CIUDAD DE MÉXICO ENTRE AVENIDA SAMUEL GOMPERS Y CALLE EDUARDO VASCONCELOS, CALLE GONZÁLEZ CAMARENA ENTRE AVENIDA SAMUEL GOMPERS Y CALLE EDUARDO VASCON	-99.05129404	19.35034411
1341	DIF210201923629	Ciudad de México	Iztapalapa	Iztapalapa	CALLE 5 DE MAYO COLONIA AMPLIACIÓN LOS REYES, 09849 IZTAPALAPA, IZTAPALAPA CIUDAD DE MÉXICO ENTRE CALLE HALO Y CALLE AURORA BOREAL, CALLE 5 DE MAYO ENTRE CALLE HALO Y CALLE AURORA BOREAL COLONIA AMPLIACIÓN LOS REYES CP. 098	-99.10208084	19.34215945
1342	DIF210201923657	Ciudad de México	Iztapalapa	Iztapalapa	CALLE NEZAHUALPILLI COLONIA AMPLIACIÓN RICARDO FLORES MAGÓN, 09828 IZTAPALAPA, IZTAPALAPA CIUDAD DE MÉXICO ENTRE AVENIDA ESTRELLA Y CALLE CHIMACOATL, CALLE NEZAHUALPILLI ENTRE AVENIDA ESTRELLA Y CALLE CHIMACOATL COLONIA AMP	-99.09920966	19.35290307
1343	DIF210201923665	Ciudad de México	Iztapalapa	Iztapalapa	CALLE CAMINO REAL COLONIA BUENAVISTA, 09700 IZTAPALAPA, IZTAPALAPA CIUDAD DE MÉXICO ENTRE CALLE MIRAFLORES Y CALLE MORELOS, CALLE CAMINO REAL COLONIA BUENAVISTA, CP. 09700 IZTAPALAPA, IZTAPALAPA CIUDAD DE MÉXICO ENTRE	-99.03301068	19.3299846
1344	DIF210201923669	Ciudad de México	Iztapalapa	Iztapalapa	CALLEJON CAMPESINOS COLONIA GRANJAS ESMERALDA, 09810 IZTAPALAPA, IZTAPALAPA CIUDAD DE MÉXICO ENTRE EJE VIAL 2 OREINTE CALZADA DE LA VIGA Y CALLE CENTENO, CALLEJON CAMPESINOS ENTRE EJE VIAL 2 OREINTE CALZADA DE LA VIGA Y CAL	-99.11912754	19.35371652
1345	DIF210201914349	Ciudad de México	Cuauhtémoc	Cuauhtémoc	CALLE SOL INTERIOR SN COLONIA GUERRERO, 06300 CUAUHTÉMOC, CUAUHTÉMOC CIUDAD DE MÉXICO ENTRE CALLE PEDRO OGAZON Y CALLE GALEANA, CALLE LUNA REHABILITACIÓN DE LUMINARIAS SUMINISTRO E INSTALACIÓN DE LUMINARIAS LED EN LAS CALLES	-99.14307699	19.4474685



No.	FOLIO	ESTADO	MUNICIPIO	LOCALIDAD	DIRECCION	LONGITUD	LATITUD
1346	DIF210201923686	Ciudad de México	Iztapalapa	Iztapalapa	CALLE CAMINO REAL COLONIA BUENAVISTA, 09700 IZTAPALAPA, IZTAPALAPA CIUDAD DE MÉXICO ENTRE CALLE DALIAS Y AVENIDA DE LAS TORRES, CALLE CAMINO REAL COLONIA BUENAVISTA, CP. 09700 IZTAPALAPA, IZTAPALAPA CIUDAD DE MÉXICO E	-99.03135784	19.32837603
1347	DIF210201912927	Ciudad de México	Cuajimalpa de Morelos	Cuajimalpa de Morelos	AVENIDA DEL TECNOLÓGICO COLONIA SAN PABLO CHIMALPA, 05050 CUAJIMALPA DE MORELOS, CUAJIMALPA DE MORELOS CIUDAD DE MÉXICO ENTRE AVENIDA PUERTO MÉXICO Y CALLE ATITLA, LA OBRA SE REALIZARÁ SOBRE AVENIDA DEL TECNOLÓGICO DESDE A	-99.31789866	19.3462698
1348	DIF210201923605	Ciudad de México	Iztapalapa	Iztapalapa	AVENIDA MIGUEL HIDALGO BARRIO SAN MIGUEL, 09360 IZTAPALAPA, IZTAPALAPA CIUDAD DE MÉXICO ENTRE CALLE FRANCISCO JAVIER MINA Y CALLE G. ZULOAGA, AVENIDA MIGUEL HIDALGO ENTRE CALLE FRANCISCO JAVIER MINA Y CALLE G. ZULOAGA BARRI	-99.08076149	19.35616432
1349	DIF210201923611	Ciudad de México	Iztapalapa	Iztapalapa	CALLE BENITO JUÁREZ COLONIA SAN ANTONIO CULHUACÁN, 09800 IZTAPALAPA, IZTAPALAPA CIUDAD DE MÉXICO ENTRE CALLE CANAL NACIONAL Y CALZADA TAXQUEÑA, CALLE BENITO JUÁREZ ENTRE CALLE CANAL NACIONAL Y CALZADA TAXQUEÑA COLONIA SAN A	-99.1111772	19.33634617
1350	DIF210201923613	Ciudad de México	Iztapalapa	Iztapalapa	CALLE VALLE DE MEXICO COLONIA MIRAVALLES, 09696 IZTAPALAPA, IZTAPALAPA CIUDAD DE MÉXICO ENTRE CALLE REVOLUCION Y CALLE MAIZ, CALLE OTUMBA CALLE VALLE DE MEXICO ENTRE CALLE REVOLUCION Y CALLE MAIZ CALLE OTUMBA COLONIA MIRAVAL	-98.99664407	19.33420796
1351	DIF210201923619	Ciudad de México	Iztapalapa	Iztapalapa	CALLE 5 DE MAYO COLONIA AMPLIACIÓN LOS REYES, 09849 IZTAPALAPA, IZTAPALAPA CIUDAD DE MÉXICO ENTRE CALLE TEZOZÓMOC Y CALLE CREPÚSCULO, CALLE 5 DE MAYO ENTRE CALLE TEZOZÓMOC Y CALLE CREPÚSCULO COLONIA AMPLIACIÓN LOS REYES CP.	-99.10080297	19.34184807
1352	DIF210201923627	Ciudad de México	Iztapalapa	Iztapalapa	CALLE VALLE DE MEXICO COLONIA MIRAVALLES, 09696 IZTAPALAPA, IZTAPALAPA CIUDAD DE MÉXICO ENTRE CALLE MAIZ Y CALLE CAMPECHE, CALLE OAXACA CALLE VALLE DE MEXICO CALLE VALLE DE MEXICO COLONIA MIRAVALLES CP. 09696 ALCALDIA IZTAPAL	-99.00067753	19.33483619
1353	DIF210201923635	Ciudad de México	Iztapalapa	Iztapalapa	AVENIDA POZOS COLONIA LOMAS DE SANTA CRUZ, 09709 IZTAPALAPA, IZTAPALAPA CIUDAD DE MÉXICO ENTRE CALLE MELCHOR OCAMPO Y CALLE VIOLETAS, AVENIDA POZOS COLONIA LOMAS DE SANTA CRUZ, CP. 09709 IZTAPALAPA, IZTAPALAPA CIUDAD D	-99.03337844	19.33376209
1354	DIF210201923639	Ciudad de México	Iztapalapa	Iztapalapa	CALLE F. C. TERRAPLEN SAN RAFAEL COLONIA LOS ÁNGELES APANOAYA, 09710 IZTAPALAPA, IZTAPALAPA CIUDAD DE MÉXICO ENTRE CALLE RETAMA Y CALLE LIRIO, CALLE NOCHEBUENA CALLE F. C. TERRAPLEN SAN RAFAEL ENTRE CALLE RETAMA CALLE LIRIO Y	-99.05942883	19.34302305
1355	DIF210201923643	Ciudad de México	Iztapalapa	Iztapalapa	CALLE ARROYO TLÁLOC CALLE CHIMACÓATL CALLE PASTORES CALLE TLACOSITILUYAC Y CALLE TLAXCANES COLONIA AMPLIACIÓN RICARDO FLORES MAGÓN, 09828 IZTAPALAPA, IZTAPALAPA CIUDAD DE MÉXICO ENTRE PRIVADA ERMITA IZTAPALAPA Y CALLE TLATOANI,	-99.09973498	19.35284758
1356	DIF210201923645	Ciudad de México	Iztapalapa	Iztapalapa	CALLE EXPLORADORES EJRCITO ORIENTE COLONIA EJÉRCITO DE ORIENTE, 09230 IZTAPALAPA, IZTAPALAPA CIUDAD DE MÉXICO ENTRE CALLE BATALLA DEL 5 MAYO Y CALLE FELIX GUITIERREZ, CALLE FUERTE DE LORETO CALLE EXPLORADORES EJRCITO ORIENTE	-99.03166429	19.37164175



No.	FOLIO	ESTADO	MUNICIPIO	LOCALIDAD	DIRECCION	LONGITUD	LATITUD
1357	DIF210201924332	Ciudad de México	Iztapalapa	Iztapalapa	CALLE ENRIQUE CONTEL COLONIA CHINAMPAC DE JUÁREZ, 09208 IZTAPALAPA, IZTAPALAPA CIUDAD DE MÉXICO ENTRE CALLE GRAN DECADA NACIONAL Y EJE VIAL EJE 7 ORIENTE GUELATAO, CALLE ENRIQUE CONTEL ENTRE CALLE GRAN DECADA NACIONAL Y EJ	-99.04143743	19.38466845
1358	DIF210201924359	Ciudad de México	Iztapalapa	Iztapalapa	CALLE CIRCUNVALACIÓN PUEBLO SAN SEBASTIÁN TECOLOXTITLA, 09520 IZTAPALAPA, IZTAPALAPA CIUDAD DE MÉXICO ENTRE CALLE MANZANILLO Y CALLE QUERÉTARO, CALLE CIRCUNVALACIÓN ENTRE CALLE MANZANILLO Y CALLE QUERÉTARO PUEBLO SAN SEBAST	-99.02073316	19.35920154
1359	DIF210201925863	Ciudad de México	Iztapalapa	Iztapalapa	AVENIDA JOSÉ MARÍA MORELOS Y PAVÓN COLONIA SAN JOSÉ BUENAVISTA, 09706 IZTAPALAPA, IZTAPALAPA CIUDAD DE MÉXICO ENTRE AVENIDA VILLA FRANQUEZA Y CALLE VILLA GENERAL MITRE, AVENIDA JOSÉ MARÍA MORELOS Y PAVÓN SAN JOSÉ BUENAVISTA	-99.03413599	19.32413658
1360	DIF210201925887	Ciudad de México	Iztapalapa	Iztapalapa	CERRADA PUENTETITLA CALLE LA VENTA Y CALLE FRANCISCO PASCUAL OROZCO COLONIA SAN LUCAS, 09000 IZTAPALAPA, IZTAPALAPA CIUDAD DE MÉXICO ENTRE CALLE PUENTETITLA Y CALLE FRANCISCO PASCUAL OROZCO, EJE VIAL 8 SUR CALZADA ERMITA IZTAP	-99.09678467	19.35621872
1361	DIF210201923649	Ciudad de México	Iztapalapa	Iztapalapa	AVENIDA POZOS COLONIA LOMAS DE SANTA CRUZ, 09709 IZTAPALAPA, IZTAPALAPA CIUDAD DE MÉXICO ENTRE CALLE VIOLETAS Y CALLE ALLENDE, AVENIDA POZOS COLONIA LOMAS DE SANTA CRUZ, CP. 09709 IZTAPALAPA, IZTAPALAPA CIUDAD DE MÉXICO	-99.03393978	19.33228293
1362	DIF210201923661	Ciudad de México	Iztapalapa	Iztapalapa	CALLE CACAMA CALLE CUICALLI CALLE TONATIUH CALLE CHIMACÓATL Y AVENIDA ESTRELLA COLONIA ESTRELLA DEL SUR, 09820 IZTAPALAPA, IZTAPALAPA CIUDAD DE MÉXICO ENTRE CALLE NEZAHUALPILLI Y CALLE PUENTETITLA, CALLE CACAMA CALLE CUICAL	-99.10086514	19.35009727
1363	DIF210201923675	Ciudad de México	Iztapalapa	Iztapalapa	CALLE CAMINO REAL COLONIA BUENAVISTA, 09700 IZTAPALAPA, IZTAPALAPA CIUDAD DE MÉXICO ENTRE AVENIDA POZOS Y CALLE DALIAS, CALLE CAMINO REAL COLONIA BUENAVISTA, CP. 09700 IZTAPALAPA, IZTAPALAPA CIUDAD DE MÉXICO ENTRE A	-99.03360256	19.33045609
1364	DIF210201923682	Ciudad de México	Iztapalapa	Iztapalapa	CALLE SUR 129 Y CALLE AGRICULTORES COLONIA SANTA ISABEL INDUSTRIAL, 09820 IZTAPALAPA, IZTAPALAPA CIUDAD DE MÉXICO ENTRE CALLE CAMPESINOS Y AVENIDA TLÁHUAC, CALLE SUR 129 Y CALLE AGRICULTORES ENTRE CALLE CAMPESINOS Y AVENIDA	-99.10733203	19.35378086
1365	DIF210201924383	Ciudad de México	Iztapalapa	Iztapalapa	AVENIDA SAN FRANCISCO TLALTENCO COLONIA DESARROLLO URBANO QUETZALCOATL, 09700 IZTAPALAPA, IZTAPALAPA CIUDAD DE MÉXICO ENTRE CALLE YATZABETH Y CALLE TARASCOS, AVENIDA SAN FRANCISCO TLALTENCO COLONIA DESARROLLO URBANO QUETZA	-99.04426875	19.31890573
1366	DIF210201924387	Ciudad de México	Iztapalapa	Iztapalapa	CALLE ALDAMA COLONIA CELOALLIOTLI, 09960 IZTAPALAPA, IZTAPALAPA CIUDAD DE MÉXICO ENTRE CALLE IGNACIO ALDAMA Y CALLE GUACEPIL, CALLE ALDAMA ENTRE CALLE IGNACIO ALDAMA Y CALLE GUACEPIL COLONIA CELOALLIOTLI, CP. 09960 IZTAPALA	-99.06931489	19.29145956
1367	DIF210201924389	Ciudad de México	Iztapalapa	Iztapalapa	CALLE VENUSTIANO CARRANZA COLONIA CONSEJO AGRARISTA MEXICANO, 09760 IZTAPALAPA, IZTAPALAPA CIUDAD DE MÉXICO ENTRE CALLE PLUTARCO ELÍAS CALLES Y AVENIDA BENITO JUÁREZ, CALLE JESUS GARIBAY CALLE VENUSTIANO CARRANZA ENTRE CALLE	-99.06037463	19.33104492



No.	FOLIO	ESTADO	MUNICIPIO	LOCALIDAD	DIRECCION	LONGITUD	LATITUD
1368	DIF210201924396	Ciudad de México	Iztapalapa	Iztapalapa	AVENIDA SAN FRANCISCO TLALTENCO COLONIA LA POLVORILLA, 09750 IZTAPALAPA, IZTAPALAPA CIUDAD DE MÉXICO ENTRE CALLE YATZABETH Y CALLE RICARDO FLORES MAGON, AVENIDA SAN FRANCISCO TLALTENCO COLONIA LA POLVORILLA CP. 09750 IZTAP	-99.04346262	19.31800606
1369	DIF210201925917	Ciudad de México	Iztapalapa	Iztapalapa	CERRADA TRIGO CALLE MÁIZ CERRADA VIRGINIA Y CALLE VERANO COLONIA XALPA, 09640 IZTAPALAPA, IZTAPALAPA CIUDAD DE MÉXICO ENTRE EJE VIAL 8 SUR CALZADA ERMITA IZTAPALAPA Y AVENIDA PRIMAVERA, LA OBRA SE DESARROLLA EN CERRADA TRI	-99.01649338	19.34869397
1370	DIF210201912925	Ciudad de México	Cuajimalpa de Morelos	San Lorenzo Acopilco	AVENIDA DE LAS CRUCES COLONIA SAN LORENZO ACOPIILCO, 05410 SAN LORENZO ACOPIILCO, CUAJIMALPA DE MORELOS CIUDAD DE MÉXICO ENTRE AVENIDA LEANDRO VALLE Y CALLE CAMINO DE HILA, LA OBRA SE REALIZARÁ SOBRE AVENIDA DE LAS CRUCES E	-99.331405	19.320701
1371	DIF210201924430	Ciudad de México	Iztapalapa	Iztapalapa	CALLE RÍO PERITAS COLONIA PUENTE BLANCO, 09770 IZTAPALAPA, IZTAPALAPA CIUDAD DE MÉXICO ENTRE CALLE RÍO NILO Y CALLE JESUS BARIBAY, CALLE RÍO CHURUBUSCO CALLE RÍO PERITAS ENTRE CALLE RÍO NILO CALLE JESUS BARIBAY Y CALLE RÍO CH	-99.06376781	19.32687328
1372	DIF210201924454	Ciudad de México	Iztapalapa	Iztapalapa	CALLE ROQUE GONZÁLEZ GARZA COLONIA PRESIDENTES DE MÉXICO, 09740 IZTAPALAPA, IZTAPALAPA CIUDAD DE MÉXICO ENTRE AVENIDA JOSÉ LÓPEZ PORTILLO Y AVENIDA BENITO JUÁREZ, CALLE JOSÉ JOAQUIN HERRERA CALLE ROQUE GONZÁLEZ GARZA ENTRE AV	-99.05946423	19.33264499
1373	DIF210201924464	Ciudad de México	Iztapalapa	Iztapalapa	AVENIDA SAN FRANCISCO TLALTENCO COLONIA DEGOLLADO - MEXICATLALLI, 09705 IZTAPALAPA, IZTAPALAPA CIUDAD DE MÉXICO ENTRE CALLE YAQUI Y CALLE ESTACION SEVILLA, AVENIDA SAN FRANCISCO TLALTENCO COLONIA ZONA RUSTICA DEGOLLADO ME	-99.04161608	19.31652149
1374	DIF210201924560	Ciudad de México	Iztapalapa	Iztapalapa	AVENIDA PUENTE RAMÍREZ COLONIA AMPLIACIÓN PARAJE SAN JUAN, 09839 IZTAPALAPA, IZTAPALAPA CIUDAD DE MÉXICO ENTRE AVENIDA IZTACCIHUATL Y CALLE VICENTE DAVILA, CALLE JOSÉ TOMAS ESTRELLA AVENIDA PUENTE RAMÍREZ ENTRE AVENIDA IZTACC	-99.07051607	19.33895252
1375	DIF210201924566	Ciudad de México	Iztapalapa	Iztapalapa	AVENIDA 11 COLONIA SAN JUAN XALPA, 09850 IZTAPALAPA, IZTAPALAPA CIUDAD DE MÉXICO ENTRE CALLE BILBAO Y CALLE SABADELL, AVENIDA 11 ENTRE CALLE BILBAO Y CALLE SABADELL COLONIA SAN JUAN XALPA CP. 09850 IZTAPALAPA CIUDAD DE MÉXICO	-99.08228351	19.33020925
1376	DIF210201926057	Ciudad de México	Iztapalapa	Iztapalapa	CALLE LAS PEÑAS PIRUL CALLENUEVE COLONIA XALPA, 09640 IZTAPALAPA, IZTAPALAPA CIUDAD DE MÉXICO ENTRE CERRADA PIRUL Y CALLE SAUCE, LA OBRA SE DESARROLLA EN CALLES LAS PEÑAS PIRUL Y CALLENUEVE	-99.01133	19.34040742
1377	DIF210201923132	Ciudad de México	Iztapalapa	Iztapalapa	CALLE 15 DE SEPTIEMBRE COLONIA LOMAS DE ZARAGOZA, 09620 IZTAPALAPA, IZTAPALAPA CIUDAD DE MÉXICO ENTRE CALLE FELIPE ANGELES Y CALLE AGUSTIN MELGAR, CALLE LAZARO CARDENAS CALLE 15 DE SEPTIEMBRE ENTRE CALLE FELIPE ANGELES Y CALL	-98.99560815	19.35499321
1378	DIF210201924578	Ciudad de México	Iztapalapa	Iztapalapa	CALLE 71 COLONIA SANTA CRUZ MEYEHUALCO, 09290 IZTAPALAPA, IZTAPALAPA CIUDAD DE MÉXICO ENTRE AVENIDA 10 Y AVENIDA 4, CALLE 71 ENTRE AVENIDA 10 Y AVENIDA 4 COLONIA SANTA CRUZ MEYEHUALCO CP. 09290 IZTAPALAPA CIUDAD DE MÉXICO	-99.04742361	19.34710161



No.	FOLIO	ESTADO	MUNICIPIO	LOCALIDAD	DIRECCION	LONGITUD	LATITUD
1379	DIF210201924591	Ciudad de México	Iztapalapa	Iztapalapa	AVENIDA 11 COLONIA SAN JUAN XALPA, 09850 IZTAPALAPA, IZTAPALAPA CIUDAD DE MÉXICO ENTRE CALLE BILBAO Y CALLE BELLAVISTA, AVENIDA 11 ENTRE CALLE BILBAO Y CALLE BELLAVISTA COLONIA SAN JUAN XALPA CP. 09850 IZTAPALAPA CIUDAD DE	-99.08194691	19.33115725
1380	DIF210201924595	Ciudad de México	Iztapalapa	Iztapalapa	CALLE CARRIL COLONIA SAN JUAN XALPA, 09850 IZTAPALAPA, IZTAPALAPA CIUDAD DE MÉXICO ENTRE CALLE 3 DE MAYO Y CALLE NAUTLA, CALLE NARANJO CALLE CARRIL ENTRE CALLE 3 DE MAYO Y CALLE NAUTLA CALLE NARANJO COLONIA SAN JUAN XALPA CP.	-99.08097014	19.33848056
1381	DIF210201924597	Ciudad de México	Iztapalapa	Iztapalapa	CALLE ESTRONCIO COLONIA EL MANTO, 09830 IZTAPALAPA, IZTAPALAPA CIUDAD DE MÉXICO ENTRE CALLE CIRCONIO Y CALLE GERMANIO, CALLE CHOCOLIN CALLE ESTRONCIO ENTRE CALLE CIRCONIO CALLE GERMANIO Y CALLE CHOCOLIN COLONIA EL MANTO, CP.	-99.07779735	19.34780075
1382	DIF210201924601	Ciudad de México	Iztapalapa	Iztapalapa	CALLE 71 COLONIA SANTA CRUZ MEYEHUALCO, 09290 IZTAPALAPA, IZTAPALAPA CIUDAD DE MÉXICO ENTRE AVENIDA SAMUEL GOMPERS Y AVENIDA 10, CALLE 71 ENTRE AVENIDA SAMUEL GOMPERS Y AVENIDA 10 COLONIA SANTA CRUZ MEYEHUALCO CP. 09290 IZT	-99.04735039	19.34967232
1383	DIF210201924603	Ciudad de México	Iztapalapa	Iztapalapa	CALLE CARRIL COLONIA SAN JUAN XALPA, 09850 IZTAPALAPA, IZTAPALAPA CIUDAD DE MÉXICO ENTRE CALLE MANZANARES Y CALLE ESTRELLA, CALLE LAURELES CALLE CARRIL ENTRE CALLE MANZANARES Y CALLE ESTRELLA CALLE LAURELES COLONIA SAN JUAN X	-99.08455921	19.33907096
1384	DIF210201924605	Ciudad de México	Iztapalapa	Iztapalapa	AVENIDA 11 COLONIA SAN JUAN XALPA, 09850 IZTAPALAPA, IZTAPALAPA CIUDAD DE MÉXICO ENTRE CALLE NAUTLA Y CALLE CARRIL, AVENIDA 11 ENTRE CALLE NAUTLA Y CALLE CARRIL COLONIA SAN JUAN XALPA CP. 09850 IZTAPALAPA CIUDAD DE MÉXICO	-99.08099228	19.33657835
1385	DIF210201924611	Ciudad de México	Iztapalapa	Iztapalapa	AVENIDA REFORMA POLITICA COLONIA REFORMA POLÍTICA, 09730 IZTAPALAPA, IZTAPALAPA CIUDAD DE MÉXICO ENTRE AVENIDA DE LAS TORRES Y AVENIDA DE LAS MINAS, AVENIDA REFORMA POLITICA COLONIA REFORMA CP. 09730 IZTAPALAPA IZTAPALAPA	-99.03249087	19.33633208
1386	DIF210201924620	Ciudad de México	Iztapalapa	Iztapalapa	AVENIDA 11 COLONIA SAN JUAN XALPA, 09850 IZTAPALAPA, IZTAPALAPA CIUDAD DE MÉXICO ENTRE CALLE BELLAVISTA Y CALLE NAUTLA, AVENIDA 11 ENTRE CALLE BELLAVISTA Y CALLE NAUTLA COLONIA SAN JUAN XALPA CP. 09850 IZTAPALAPA CIUDAD DE	-99.08151766	19.33381413
1387	DIF210201926100	Ciudad de México	Iztapalapa	Iztapalapa	CALLE PROF ENRIQUE CORONAM LA ESTRELLA Y CJON LA ESTRELLA BARRIO SAN PABLO, 09000 IZTAPALAPA, IZTAPALAPA CIUDAD DE MÉXICO ENTRE CALLE OTHON DE MANDIZABAL Y CALLE CERRO DE LA ESTRELLA, CALLE MORELOS LA OBRA SE DESARROLLA EN CA	-99.09151373	19.35747653
1388	DIF210201924623	Ciudad de México	Iztapalapa	Iztapalapa	AVENIDA 5 COLONIA RENOVACIÓN, 09209 IZTAPALAPA, IZTAPALAPA CIUDAD DE MÉXICO ENTRE CALLE 4 Y CALLE 12, AVENIDA 5 ENTRE CALLE 4 Y CALLE 12 COLONIA RENOVACIÓN CP. 09209 IZTAPALAPA CIUDAD DE MÉXICO	-99.04843427	19.37122553
1389	DIF210201924639	Ciudad de México	Iztapalapa	Iztapalapa	CALLE CARRIL COLONIA SAN JUAN XALPA, 09850 IZTAPALAPA, IZTAPALAPA CIUDAD DE MÉXICO ENTRE CALLE ESTACIONAMIENTO Y CALLE COMETA, CALLE CARRIL ENTRE CALLE ESTACIONAMIENTO Y CALLE COMETA COLONIA SAN JUAN XALPA CP. 09850 IZTAPAL	-99.08154014	19.33864686



No.	FOLIO	ESTADO	MUNICIPIO	LOCALIDAD	DIRECCION	LONGITUD	LATITUD
1390	DIF210201924649	Ciudad de México	Iztapalapa	Iztapalapa	CALLE CAMINO REAL A SAN LORENZO COLONIA EL MANTO, 09830 IZTAPALAPA, IZTAPALAPA CIUDAD DE MÉXICO ENTRE CALLE FRANCISCO JAVIER MINA Y PROLONGACION FRANCISCO JAVIER MINA, CALLE MAFafa CALLE CAMINO REAL A SAN LORENZO ENTRE CALLE	-99.08289917	19.35385365
1391	DIF210201924653	Ciudad de México	Iztapalapa	Iztapalapa	CALLE 10 COLONIA JOSÉ LÓPEZ PORTILLO, 09920 IZTAPALAPA, IZTAPALAPA CIUDAD DE MÉXICO ENTRE CALLE GENERAL MANUEL ÁVILA CAMACHO Y CALLE 18, CALLE 10 ENTRE CALLE GENERAL MANUEL ÁVILA CAMACHO Y CALLE 18 COLONIA JOSÉ LÓPEZ PORTIL	-99.07910424	19.30838955
1392	DIF210201926128	Ciudad de México	Iztapalapa	Iztapalapa	CALLE SAN ANTONIO 3ER CALLEJÓN TICOMAC 6 DE PACHICALCO Y 9 CALLEJÓN DE PACHICALCO BARRIO SAN IGNACIO, 09000 IZTAPALAPA, IZTAPALAPA CIUDAD DE MÉXICO ENTRE CALLE SAN IGNACIO Y CALLE PACHICALCO, LA OBRA SE DESARROLLA EN CALLE	-99.09768942	19.36512703
1393	DIF210201926132	Ciudad de México	Iztapalapa	Iztapalapa	CALLE REFORMA AGRARIA CALLE REFORMA AGRÍCOLA CALLE REFORMA FISCAL CALLE MONTAÑA MERU CALLE MONTE ACONCAGUA CALLE MONTAÑA KABRUN CALLE 5 DE MAYO CALLE FRANCISCO VILLA CALLE DE LA ROSA CALLE REFORMA MAGISTERIAL CALLE FRANCISCO SARAB	-99.0294466	19.33629146
1394	DIF210201926144	Ciudad de México	Iztapalapa	Iztapalapa	CALLE CIRUELA MANZANA APOLO 11 MANDARINA PAPAYA Y CERRADA CHABACANO COLONIA XALPA, 09640 IZTAPALAPA, IZTAPALAPA CIUDAD DE MÉXICO ENTRE CALLE NISPEROS Y CALLE GUANABANA, CALLE LAICA LA OBRA SE DESARROLLA EN CALLE CIRUELA MANZA	-99.01755921	19.34009021
1395	DIF210201926158	Ciudad de México	Iztapalapa	Iztapalapa	CALLE VIOLETA CLAVEL TECUATITLAN XOCOHITEPANGO GARDENIA GLADIOLA RUBEN DARÍO Y RUBEN DE LA BACA COLONIA XALPA, 09640 IZTAPALAPA, IZTAPALAPA CIUDAD DE MÉXICO ENTRE CALLE VEREDA 75 Y CALLE PEDRO LLAMAS, LA OBRA SE DESARROLLA	-99.02144014	19.33480177
1396	DIF210201923194	Ciudad de México	Iztapalapa	Iztapalapa	CALLE CARLOS L. GRACIDAS COLONIA CHINAMPAC DE JUÁREZ, 09208 IZTAPALAPA, IZTAPALAPA CIUDAD DE MÉXICO ENTRE CALLE 12 Y EJE VIAL EJE 5 SUR PROL. MARCELINO BUENDIA, CALLE CARLOS L. GRACIDAS ENTRE CALLE 12 Y EJE VIAL EJE 5 SUR P	-99.04859636	19.37246625
1397	DIF210201923200	Ciudad de México	Iztapalapa	Iztapalapa	AVENIDA PUENTE RAMÍREZ COLONIA PARAJE SAN JUAN, 09830 IZTAPALAPA, IZTAPALAPA CIUDAD DE MÉXICO ENTRE CALLE MIGUEL SOSA Y CAMINO VIEJO REAL DE SAN FRANCISCO, AVENIDA PUENTE RAMÍREZ ENTRE CALLE MIGUEL SOSA Y CAMINO VIEJO REAL	-99.06783277	19.33898333
1398	DIF210201924679	Ciudad de México	Iztapalapa	Iztapalapa	CALLE 10 COLONIA JOSÉ LÓPEZ PORTILLO, 09920 IZTAPALAPA, IZTAPALAPA CIUDAD DE MÉXICO ENTRE CALLE 21 Y CALLE 22, CALLE 10 ENTRE CALLE 21 Y CALLE 22 COLONIA JOSÉ LÓPEZ PORTILLO CP. 09920 IZTAPALAPA CIUDAD DE MÉXICO	-99.0824105	19.30436449
1399	DIF210201924689	Ciudad de México	Iztapalapa	Iztapalapa	CALLE GABRIELA MISTRAL COLONIA GUADALUPE DEL MORAL, 09300 IZTAPALAPA, IZTAPALAPA CIUDAD DE MÉXICO ENTRE CALLE GOLDA MEIR Y CALLE INDIRA GANDHI, CALLE GABRIELA MISTRAL ENTRE CALLE GOLDA MEIR Y CALLE INDIRA GANDHI COLONIA GUA	-99.06976576	19.36895373
1400	DIF210201924707	Ciudad de México	Iztapalapa	Iztapalapa	CALLE GABRIELA MISTRAL COLONIA LEYES DE REFORMA 2A SECCIÓN, 09310 IZTAPALAPA, IZTAPALAPA CIUDAD DE MÉXICO ENTRE CALLE GOLDA MEIR Y CALLE 20, CALLE GABRIELA MISTRAL ENTRE CALLE GOLDA MEIR Y CALLE 20 COLONIA LEYES DE REFORMA	-99.06945007	19.36923826



No.	FOLIO	ESTADO	MUNICIPIO	LOCALIDAD	DIRECCION	LONGITUD	LATITUD
1401	DIF210201924715	Ciudad de México	Iztapalapa	Iztapalapa	EJE VIAL 8 SUR CALZADA ERMITA IZTAPALAPA BARRIO SAN PABLO, 09000 IZTAPALAPA, IZTAPALAPA CIUDAD DE MÉXICO ENTRE CALLE LA ESTRELLA Y EJE VIAL 5 ORIENTE AVENIDA JAVIER ROJO GÓMEZ, EJE VIAL 8 SUR CALZADA ERMITA IZTAPALAPA ENTRE	-99.08831917	19.35793295
1402	DIF210201924717	Ciudad de México	Iztapalapa	Iztapalapa	CALLE CERRO DE LA ESTRELLA COLONIA EL MANTO, 09830 IZTAPALAPA, IZTAPALAPA CIUDAD DE MÉXICO ENTRE CALLE GERMANIO Y CALLE CIPRES, CALLE CIRCONIO CALLE CERRO DE LA ESTRELLA ENTRE CALLE GERMANIO Y CALLE CIPRES CALLE CIRCONIO COLO	-99.08129904	19.34736788
1403	DIF210201924725	Ciudad de México	Iztapalapa	Iztapalapa	EJE VIAL 8 SUR CALZADA ERMITA IZTAPALAPA BARRIO SAN PABLO, 09000 IZTAPALAPA, IZTAPALAPA CIUDAD DE MÉXICO ENTRE CALLE LA ESTRELLA Y EJE VIAL 5 ORIENTE AVENIDA JAVIER ROJO GÓMEZ, EJE VIAL 8 SUR CALZADA ERMITA IZTAPALAPA ENTRE	-99.08843151	19.35784093
1404	DIF210201926172	Ciudad de México	Iztapalapa	Iztapalapa	CALLE MANDARINA PIÑA PALMAS ANTILLAS UVA PALMITAS ESPINOSILLA MIRASOLILLO CHIRIMOYA Y ZAZALI COLONIA XALPA, 09640 IZTAPALAPA, IZTAPALAPA CIUDAD DE MÉXICO ENTRE AVENIDA DE LAS MINAS Y CALLE GUANABANA, LA OBRA SE DESARROLLA E	-99.0168988	19.33581273
1405	DIF210201926176	Ciudad de México	Iztapalapa	Iztapalapa	CALLE COMONFORT AYUNTAMIENTO 8VO CJon PACHICALCO PACHICALCO 7MO CJon PACHICALCO ALLENDE TICOMAN SAN ANTONIO Y GENERAL ANAYA BARRIO SAN IGNACIO, 09000 IZTAPALAPA, IZTAPALAPA CIUDAD DE MÉXICO ENTRE CALLE MANUEL GONZALEZ Y CALLE L	-99.09448147	19.36284796
1406	DIF210201926194	Ciudad de México	Iztapalapa	Iztapalapa	CALLE CDA PLAN DE AYALA NIÑOS HEROES BENITO JUAREZ F. VILLANUEVA COMUNAL Y CDA. F. VILLANUEVA COLONIA CITLALLI, 09660 IZTAPALAPA, IZTAPALAPA CIUDAD DE MÉXICO ENTRE CALLE LEONARDO DA VINCI Y CALLE BUGAMBILIA, CALLE SALVADOR ALLE	-99.02561376	19.3405274
1407	DIF210201923266	Ciudad de México	Iztapalapa	Iztapalapa	CALLE GENERAL ANAYA BARRIO SANTA BÁRBARA, 09000 IZTAPALAPA, IZTAPALAPA CIUDAD DE MÉXICO ENTRE CALLE IGNACIO COMONFORT Y AVENIDA 5 DE MAYO, CALLE GENERAL ANAYA ENTRE CALLE IGNACIO COMONFORT Y AVENIDA 5 DE MAYO BARRIO SANTA B	-99.09960197	19.36172138
1408	DIF210201923293	Ciudad de México	Iztapalapa	Iztapalapa	CALLE IGNACIO MANUEL ALTAMIRANO COLONIA LAS PEÑAS, 09750 IZTAPALAPA, IZTAPALAPA CIUDAD DE MÉXICO ENTRE AVENIDA INSURGENTES Y CALLE PLAN DE AYALA, CALLE IGNACIO MANUEL ALTAMIRANO ENTRE AVENIDA INSURGENTES Y CALLE PLAN DE AYA	-99.04774638	19.33627048
1409	DIF210201924739	Ciudad de México	Iztapalapa	Iztapalapa	PERIFERICO ORIENTE UNIDAD HABITACIONAL UNIDAD VICENTE GUERRERO, 09200 IZTAPALAPA, IZTAPALAPA CIUDAD DE MÉXICO ENTRE EJE VIAL 6 SUR Y PERIFERICO ANILLO ORIENTE, CAMELLÓN DE PERIFÉRICO DE ORIENTE ENTRE EJE 6 SUR Y PERIFÉRICO	-99.0572104	19.36226165
1410	DIF210201926228	Ciudad de México	Iztapalapa	Iztapalapa	CALLE AVENA OTILIO MONATAÑO MOCTEZUMA FRANCISCO RENDON AV MANUEL CAÑAS 5 DE FEBRERO NARDO GLADIOLA Y NOCHEBUENA COLONIA LOMAS DE SANTA CRUZ, 09709 IZTAPALAPA, IZTAPALAPA CIUDAD DE MÉXICO ENTRE CALLE VILLA FRATI Y CALLE MELCHOR	-99.03464757	19.33429038
1411	DIF210201926248	Ciudad de México	Iztapalapa	Iztapalapa	CALLE CARLOS HANK GONZALEZ SAN PEDRO POZOS SAN PEDRO VILLA GONZALO VILLA FRANQUEZA VILLA GERIZ Y VILLA GONZALO COLONIA LOMAS DE SANTA CRUZ, 09709 IZTAPALAPA, IZTAPALAPA CIUDAD DE MÉXICO ENTRE CALLE CARLOS HANK GONZALEZ Y CALLE	-99.03673861	19.32796018



No.	FOLIO	ESTADO	MUNICIPIO	LOCALIDAD	DIRECCION	LONGITUD	LATITUD
1412	DIF210201926259	Ciudad de México	Iztapalapa	Iztapalapa	CALLE CAMINO A LAS MINAS DE LAS TORRES BELLAVISTA REAL MIRADOR DALIAS RINCONADAS RND. SAN MIGUEL 2DA. Y 3RA. CDA. SAN MIGUEL COLONIA BUENAVISTA, 09700 IZTAPALAPA, IZTAPALAPA CIUDAD DE MÉXICO ENTRE CALLE MINEPANTLA Y CALLE RINC	-99.03172861	19.33241942
1413	DIF210201923306	Ciudad de México	Iztapalapa	Iztapalapa	CALLE PIPILA COLONIA SAN MIGUEL TEOTONGO SECCIÓN MERCEDES, 09630 IZTAPALAPA, IZTAPALAPA CIUDAD DE MÉXICO ENTRE CALLE JUAN DE LA BARRERA Y EJE VIAL 6 SUR LAS TORRES, CALLE 15 DE SEPTIEMBRE CALLE PIPILA ENTRE CALLE JUAN DE LA B	-98.9951958	19.34900447
1414	DIF210201923314	Ciudad de México	Iztapalapa	Iztapalapa	CALLE HERMANOS WRIGHT COLONIA SAN ANDRÉS TOMATLÁN, 09870 IZTAPALAPA, IZTAPALAPA CIUDAD DE MÉXICO ENTRE CALLE ROBERTO HARO Y AVENIDA TLÁHUAC, CALLE HERMANOS WRIGHT ENTRE CALLE ROBERTO HARO Y AVENIDA TLÁHUAC COLONIA SAN ANDRÉ	-99.10222887	19.32987624
1415	DIF210201923316	Ciudad de México	Iztapalapa	Iztapalapa	AVENIDA UNIVERSIDAD COLONIA PROGRESISTA, 09240 IZTAPALAPA, IZTAPALAPA CIUDAD DE MÉXICO ENTRE AVENIDA DIAZ SOTO Y GAMA Y AVENIDA EMILIO PORTES GIL, AVENIDA UNIVERSIDAD COLONIA PROGRESISTA, CP. 09240 IZTAPALAPA, IZTAPALA	-99.06268504	19.35683791
1416	DIF210201923329	Ciudad de México	Iztapalapa	Iztapalapa	EJE VIAL 4 - 5 COLONIA CHINAMPAC DE JUÁREZ, 09208 IZTAPALAPA, IZTAPALAPA CIUDAD DE MÉXICO ENTRE CALLE 1 Y EJE VIAL EJE 5 SUR PROL. MARCELINO BUENDIA, EJE VIAL 4 5 ENTRE CALLE 1 Y EJE VIAL EJE 5 SUR PROL. MARCELINO BUENDIA	-99.04834154	19.37100079
1417	DIF210201923343	Ciudad de México	Iztapalapa	Iztapalapa	AVENIDA CUAUHEMOC COLONIA SANTIAGO ACAHUALTEPEC, 09600 IZTAPALAPA, IZTAPALAPA CIUDAD DE MÉXICO ENTRE AVENIDA HIDALGO Y EJE VIAL 8 SUR CALZ. ERMITA IZTAPALAPA, EJE VIAL 6 SUR LAS TORRES AVENIDA CUAUHEMOC ENTRE AVENIDA HIDALG	-99.00418968	19.35296751
1418	DIF210201923346	Ciudad de México	Iztapalapa	Iztapalapa	AVENIDA UNIVERSIDAD COLONIA PROGRESISTA, 09240 IZTAPALAPA, IZTAPALAPA CIUDAD DE MÉXICO ENTRE AVENIDA DIAZ SOTO Y GAMA Y AVENIDA EMILIO PORTES GIL, AVENIDA UNIVERSIDAD COLONIA PROGRESISTA, CP. 09240 IZTAPALAPA, IZTAPALA	-99.06259317	19.35700809
1419	DIF210201924020	Ciudad de México	Iztapalapa	Iztapalapa	AVENIDA POZOS COLONIA LOMAS DE SANTA CRUZ, 09709 IZTAPALAPA, IZTAPALAPA CIUDAD DE MÉXICO ENTRE CALLE VILLA GONZALO Y AVENIDA VILLA FRANQUEZA, AVENIDA POZOS COLONIA LOMAS DE SANTA CRUZ, CP. 09709 IZTAPALAPA, IZTAPALAPA	-99.03623757	19.32649209
1420	DIF210201924052	Ciudad de México	Iztapalapa	Iztapalapa	CALLE CAMPESINOS Y CALLE SUR 129 COLONIA LOS CIPRESES, 09810 IZTAPALAPA, IZTAPALAPA CIUDAD DE MÉXICO ENTRE EJE VIAL 3 ORIENTE ARNESES Y AVENIDA TLÁHUAC, CALLE AGRICULTORES CALLE CAMPESINOS Y CALLE SUR 129 ENTRE EJE VIAL 3 ORI	-99.10807073	19.35276842
1421	DIF210201924059	Ciudad de México	Iztapalapa	Iztapalapa	AVENIDA TERRAPLEN FERROCARRIL SAN RAFAEL COLONIA LA ERA, 09720 IZTAPALAPA, IZTAPALAPA CIUDAD DE MÉXICO ENTRE EJE VIAL 8 SUR Y AVENIDA INSURGENTES, AVENIDA 5 DE MAYO AVENIDA TERRAPLEN FERROCARRIL SAN RAFAEL EJE VIAL 8 SUR AVEN	-99.0577307	19.34112057
1422	DIF210201926267	Ciudad de México	Iztapalapa	Iztapalapa	CALLE 16 DE SEPTIEMBRE AYUNTAMIENTO GUADALUPE, PRIV DOLORES, MORELOS BARRIO SAN JOSÉ, 09000 IZTAPALAPA, IZTAPALAPA CIUDAD DE MÉXICO ENTRE CALLE IGNACIO ALLENDA Y EJE VIAL 6 SUR TRABAJADORAS, LA OBRA SE DESARROLLÓ EN CALLE 1	-99.08853336	19.36479011



No.	FOLIO	ESTADO	MUNICIPIO	LOCALIDAD	DIRECCION	LONGITUD	LATITUD
1423	DIF210201923350	Ciudad de México	Iztapalapa	Iztapalapa	CALLE ITURBIDE BARRIO SAN LUCAS, 09000 IZTAPALAPA, IZTAPALAPA CIUDAD DE MÉXICO ENTRE AVENIDA 5 DE MAYO Y EJE VIAL 8 SUR CALZADA ERMITA IZTAPALAPA, CALLE ITURBIDE ENTRE AVENIDA 5 DE MAYO Y EJE VIAL 8 SUR CALZADA ERMITA IZTAP	-99.09699406	19.35926641
1424	DIF210201923359	Ciudad de México	Iztapalapa	Iztapalapa	CALLE HERMANOS WRIGHT COLONIA FUEGO NUEVO, 09800 IZTAPALAPA, IZTAPALAPA CIUDAD DE MÉXICO ENTRE CALLE EMILIO BERLINER Y CALLE 16 DE SEPTIEMBRE, CALLE HERMANOS WRIGHT ENTRE CALLE EMILIO BERLINER Y CALLE 16 DE SEPTIEMBRE COLON	-99.10128317	19.33188825
1425	DIF210201923365	Ciudad de México	Iztapalapa	Iztapalapa	CALLE VILLA JIMENA COLONIA DESARROLLO URBANO QUETZALCOATL, 09700 IZTAPALAPA, IZTAPALAPA CIUDAD DE MÉXICO ENTRE CALLE CANAL DE SUEZ Y CALLE VILLA FRANQUEZA, CALLE VILLA JIMENA ENTRE CALLE CANAL DE SUEZ Y CALLE VILLA FRANQUEZ	-99.04860502	19.32824611
1426	DIF210201924077	Ciudad de México	Iztapalapa	Iztapalapa	AVENIDA VILLA FRANQUEZA COLONIA SAN JOSÉ BUENAVISTA, 09706 IZTAPALAPA, IZTAPALAPA CIUDAD DE MÉXICO ENTRE CALLE VILLA GONZALO Y CALLE JOSE MARIA MORELOS Y PAVON, AVENIDA VILLA FRANQUEZA COLONIA SAN JOSÉ BUENAVISTA, CP.	-99.03492726	19.32595042
1427	DIF210201924079	Ciudad de México	Iztapalapa	Iztapalapa	CALLE CONSTITUCIÓN DE APATZINGAN - GRAL. NICOLÁS BRAVO COLONIA UNIDAD EJÉRCITO CONSTITUCIONALISTA, 09220 IZTAPALAPA, IZTAPALAPA CIUDAD DE MÉXICO ENTRE PERIFERICO ANILLO PERIFÉRICO CANAL DE SAN JUAN Y CALLE SUPER MANZANA 2,	-99.05790302	19.38875227
1428	DIF210201924096	Ciudad de México	Iztapalapa	Iztapalapa	AVENIDA INSURGENTES COLONIA SANTA CRUZ MEYEHUALCO, 09700 IZTAPALAPA, IZTAPALAPA CIUDAD DE MÉXICO ENTRE CALZADA EL VERGEL Y , AVENIDA INSURGENTES ENTRE CALZADA EL VERGEL COLONIA SANTA CRUZ MEYEHUALCO, CP. 09700 IZTAPALAPA,	-99.05126544	19.33871941
1429	DIF210201923389	Ciudad de México	Iztapalapa	Iztapalapa	CALLE JACOBO WATT COLONIA SAN ANTONIO CULHUACÁN, 09800 IZTAPALAPA, IZTAPALAPA CIUDAD DE MÉXICO ENTRE AVENIDA TLÁHUAC Y CALLE DEFENSA NACIONAL, CALLE JACOBO WATT ENTRE AVENIDA TLÁHUAC Y CALLE DEFENSA NACIONAL COLONIA SAN ANT	-99.10946192	19.3350187
1430	DIF210201923402	Ciudad de México	Iztapalapa	Iztapalapa	CALLE PLAN DE AYALA COLONIA CARLOS HANK GONZALEZ, 09700 IZTAPALAPA, IZTAPALAPA CIUDAD DE MÉXICO ENTRE CALLE HIDALGO Y CALLE CANAL RUPPEL, CALLE PLAN DE AYALA ENTRE CALLE HIDALGO Y CALLE CANAL RUPPEL COLONIA CARLOS HANK GONZ	-99.05156716	19.33280175
1431	DIF210201923414	Ciudad de México	Iztapalapa	Iztapalapa	CALLE CANAL DE PANAMA COLONIA LAS PEÑAS, 09750 IZTAPALAPA, IZTAPALAPA CIUDAD DE MÉXICO ENTRE CALLE PEDRO LASCURAN Y CALLE PORFIRIO DÍAZ, CALLE CANAL DE PANAMA NTR E CALLE PEDRO LASCURAN Y CALLE PORFIRIO DÍAZ COLONIA LAS PEÑA	-99.05296849	19.33224475
1432	DIF210201924113	Ciudad de México	Iztapalapa	Iztapalapa	AVENIDA VILLA FRANQUEZA COLONIA BUENAVISTA, 09700 IZTAPALAPA, IZTAPALAPA CIUDAD DE MÉXICO ENTRE CALLE VERACRUZ Y AVENIDA PINOS, AVENIDA VILLA FRANQUEZA BUENAVISTA CP. 09700 IZTAPALAPA, IZTAPALAPA CIUDAD DE MÉXICO ENTRE CALL	-99.03225579	19.32607799
1433	DIF210201924129	Ciudad de México	Iztapalapa	Iztapalapa	CALZADA EL VERGEL COLONIA LAS PEÑAS, 09750 IZTAPALAPA, IZTAPALAPA CIUDAD DE MÉXICO ENTRE CALLE BENITO MIRANDA Y CERRADA RAFAEL GONZÁLEZ, CALZADA EL VERGEL ENTRE CALLE BENITO MIRANDA Y CERRADA RAFAEL GONZÁLEZ COLONIA LAS PEÑ	-99.05448729	19.33593043



No.	FOLIO	ESTADO	MUNICIPIO	LOCALIDAD	DIRECCION	LONGITUD	LATITUD
1434	DIF210201923438	Ciudad de México	Iztapalapa	Iztapalapa	CALLE CANAL DE PANAMA COLONIA INSURGENTES, 09750 IZTAPALAPA, IZTAPALAPA CIUDAD DE MÉXICO ENTRE CALLE LUCIO BLANCO Y CALLE CANAL RUUPEL, CALLE CANAL DE PANAMA ENTRE CALLE LUCIO BLANCO Y CALLE CANAL RUUPEL COLONIA INSURGENTES	-99.05337131	19.3319203
1435	DIF210201923468	Ciudad de México	Iztapalapa	Iztapalapa	CALLE PORFIRIO DÍAZ BARRIO SAN LUCAS, 09000 IZTAPALAPA, IZTAPALAPA CIUDAD DE MÉXICO ENTRE CALLE IGNACIO COMONFORT Y EJE VIAL 8 SUR CALZADA ERMITA IZTAPALAPA, CALLE PORFIRIO DÍAZ ENTRE CALLE IGNACIO COMONFORT Y EJE VIAL 8 SU	-99.09488667	19.35878333
1436	DIF210201924153	Ciudad de México	Iztapalapa	Iztapalapa	CALLE EXPLORADORES EJRCITO ORIENTE COLONIA EJÉRCITO DE ORIENTE, 09230 IZTAPALAPA, IZTAPALAPA CIUDAD DE MÉXICO ENTRE CALLE JOAQUIN BARGUEN Y CALLE JUAN L. ENRIQUEZ, CALLE FUERTE DE LORETO CALLE EXPLORADORES EJRCITO ORIENTE EN	-99.02631662	19.36767838
1437	DIF210201924163	Ciudad de México	Iztapalapa	Iztapalapa	CALLE INDEPENDENCIA COLONIA SAN LORENZO TEZONCO, 09790 IZTAPALAPA, IZTAPALAPA CIUDAD DE MÉXICO ENTRE PRIVADA LAS CRUCES Y CALLE PORFIRIO DÍAZ, CALLE INDEPENDENCIA ENTRE PRIVADA LAS CRUCES Y CALLE PORFIRIO DÍAZ COLONIA SAN L	-99.06905023	19.31259318
1438	DIF210201924171	Ciudad de México	Iztapalapa	Iztapalapa	CALLE ENRIQUE CONTEL COLONIA CHINAMPAC DE JUÁREZ, 09208 IZTAPALAPA, IZTAPALAPA CIUDAD DE MÉXICO ENTRE AVENIDA TELECOMUNICACIONES Y CALLE GRAN DECADA NACIONAL, CALLE ENRIQUE CONTEL ENTRE AVENIDA TELECOMUNICACIONES Y CALLE GR	-99.0450661	19.3866049
1439	DIF210201923472	Ciudad de México	Iztapalapa	Iztapalapa	AVENIDA UNIDAD MODELO COLONIA UNIDAD MODELO, 09089 IZTAPALAPA, IZTAPALAPA CIUDAD DE MÉXICO ENTRE CALLE PROLONGACION EMILIANO ZAPATA Y CALLE ORIENTE 160, EJE VIAL 2 ORIENTE CALZADA DE LA VIGA AVENIDA UNIDAD MODELO ENTRE CALLE	-99.12528144	19.36375718
1440	DIF210201923482	Ciudad de México	Iztapalapa	Iztapalapa	AVENIDA MEXICO COLONIA MIGUEL DE LA MADRID HURTADO, 09698 IZTAPALAPA, IZTAPALAPA CIUDAD DE MÉXICO ENTRE CALLE IXTLAHUACAN Y EJE VIAL 6 SUR LAS TORRES, CALLE OAXACA AVENIDA MEXICO ENTRE CALLE IXTLAHUACAN Y EJE VIAL 6 SUR LAS T	-99.00036361	19.34599543
1441	DIF210201923486	Ciudad de México	Iztapalapa	Iztapalapa	CALLE ALLENDE BARRIO SAN PEDRO, 09000 IZTAPALAPA, IZTAPALAPA CIUDAD DE MÉXICO ENTRE CALLE AYUNTAMIENTO Y EJE VIAL 5 ORIENTE AVENIDA JAVIER ROJO GÓMEZ, CALLE ALLENDE ENTRE CALLE AYUNTAMIENTO Y EJE VIAL 5 ORIENTE AVENIDA JAVI	-99.0876591	19.36304427
1442	DIF210201923496	Ciudad de México	Iztapalapa	Iztapalapa	AVENIDA MEXICO COLONIA IZTLAHUACÁN, 09690 IZTAPALAPA, IZTAPALAPA CIUDAD DE MÉXICO ENTRE CALLE MAGUEYES Y CALLE LAZARO CARDENAS, CALLE NAYARIT AVENIDA MEXICO ENTRE CALLE MAGUEYES Y CALLE LAZARO CARDENAS CALLE NAYARIT AVENIDA M	-98.99705932	19.34538459
1443	DIF210201923504	Ciudad de México	Iztapalapa	Iztapalapa	CALLE ALLENDE BARRIO SAN PEDRO, 09000 IZTAPALAPA, IZTAPALAPA CIUDAD DE MÉXICO ENTRE CALLE CUAUHTÉMOC Y EJE VIAL 5 ORIENTE AVENIDA JAVIER ROJO GÓMEZ, CALLE ALLENDE ENTRE CALLE CUAUHTÉMOC Y EJE VIAL 5 ORIENTE AVENIDA JAVIER R	-99.08743858	19.36294195
1444	DIF210201923506	Ciudad de México	Iztapalapa	Iztapalapa	CALLE ORIENTE 160 COLONIA UNIDAD MODELO, 09089 IZTAPALAPA, IZTAPALAPA CIUDAD DE MÉXICO ENTRE CALLE UNIDAD MODELO Y AVENIDA RIO CHURUBUSCO, CALLE RETORNO 105 CALLE ORIENTE 160 ENTRE CALLE UNIDAD MODELO AVENIDA RIO CHURUBUSCO Y	-99.12532311	19.36500108



No.	FOLIO	ESTADO	MUNICIPIO	LOCALIDAD	DIRECCION	LONGITUD	LATITUD
1445	DIF210201924195	Ciudad de México	Iztapalapa	Iztapalapa	CALLE MERCADO COLONIA SAN LORENZO TEZONCO, 09790 IZTAPALAPA, IZTAPALAPA CIUDAD DE MÉXICO ENTRE CALLE INDEPENDENCIA Y AVENIDA TLAHUAC, CALLE MERCADO Y AV INDEPENDENCIA ENTRE CALLE INDEPENDENCIA Y AVENIDA TLAHUAC COLONIA SAN	-99.06825357	19.30999137
1446	DIF210201924202	Ciudad de México	Iztapalapa	Iztapalapa	CALLE EXPLORADORES EJRCITO ORIENTE COLONIA EL PARAÍSO, 09230 IZTAPALAPA, IZTAPALAPA CIUDAD DE MÉXICO ENTRE CALLE TLAHUAC Y CALLE HERMENEGILDO GALEANA, CALLE INGENIEROS TOPOGRAFOS CALLE EXPLORADORES EJRCITO ORIENTE ENTRE CALLE	-99.03134256	19.37142155
1447	DIF210201924210	Ciudad de México	Iztapalapa	Iztapalapa	CALLE GENERAL FELIPE ANGELES COLONIA LOS ÁNGELES APANOAYA, 09710 IZTAPALAPA, IZTAPALAPA CIUDAD DE MÉXICO ENTRE CALLE LIRIO Y CALLE F. C. TERRAPLEN SAN RAFAEL, AVENIDA CENTAURO DEL NORTE CALLE GENERAL FELIPE ANGELES ENTRE CALL	-99.05957534	19.34033747
1448	DIF210201924219	Ciudad de México	Iztapalapa	Iztapalapa	CALLE CUAUHEMOC PUEBLO SANTA CRUZ MEYEHUALCO, 09700 IZTAPALAPA, IZTAPALAPA CIUDAD DE MÉXICO ENTRE EJE VIAL 8 SUR CALZADA ERMITA IZTAPALAPA Y CALLE IGNACIO MANUEL ALTAMIRANO, CALLE CUAUHEMOC COLONIA PUEBLO SANTA CRUZ MEYE	-99.04832198	19.34193544
1449	DIF210201924227	Ciudad de México	Iztapalapa	Iztapalapa	CALLE PLAN DE AYALA AMPLIACION SANTA MARÍA AZTAHUACÁN, 09570 IZTAPALAPA, IZTAPALAPA CIUDAD DE MÉXICO ENTRE AVENIDA MORELOS Y AVENIDA SANTA CRUZ MEYEHUALCO, CALLE PLAN DE AYALA ENTRE AVENIDA MORELOS Y AVENIDA SANTA CRUZ MEYE	-99.03379808	19.34802285
1450	DIF210201924229	Ciudad de México	Iztapalapa	Iztapalapa	AVENIDA F. C. TERRAPLEN SAN RAFAEL COLONIA LA ERA, 09720 IZTAPALAPA, IZTAPALAPA CIUDAD DE MÉXICO ENTRE EJE VIAL 8 SUR Y AVENIDA INSURGENTES, AVENIDA 5 DE MAYO AVENIDA F. C. TERRAPLEN SAN RAFAEL ENTRE EJE VIAL 8 SUR AVENIDA IN	-99.05925744	19.34322363
1451	DIF210201923516	Ciudad de México	Iztapalapa	Iztapalapa	AVENIDA MEXICO COLONIA MIGUEL DE LA MADRID HURTADO, 09698 IZTAPALAPA, IZTAPALAPA CIUDAD DE MÉXICO ENTRE CALLE PAROTAS Y EJE VIAL 6 SUR LAS TORRES, CALLE SASATRA AVENIDA MEXICO ENTRE CALLE PAROTAS Y EJE VIAL 6 SUR LAS TORRES C	-99.00296324	19.34825397
1452	DIF210201923520	Ciudad de México	Iztapalapa	Iztapalapa	CALLE ORIENTE 160 COLONIA UNIDAD MODELO, 09089 IZTAPALAPA, IZTAPALAPA CIUDAD DE MÉXICO ENTRE CALLE RETORNO 105 Y EJE VIAL 2 ORIENTE CALZADA DE LA VIGA, CALLE UNIDAD MODELO CALLE ORIENTE 160 ENTRE CALLE RETORNO 105 EJE VIAL 2	-99.12338399	19.36547611
1453	DIF210201923522	Ciudad de México	Iztapalapa	Iztapalapa	CALLE TRIGO CALABAZAS, MAIZ, SAUCES COLONIA TENORIOS, 09680 IZTAPALAPA, IZTAPALAPA CIUDAD DE MÉXICO ENTRE CALLE CALABAZAS TRIGO Y CALLE SAUCES LA ERA, GORRION, CALLE TRIGO CALABAZAS MAIZ, SAUCES TENORIOS, CP. 09680 IZTAPALA	-99.02141319	19.32881621
1454	DIF210201923528	Ciudad de México	Iztapalapa	Iztapalapa	CALLE JACOBO WATT Y CALLE GOBERNACIÓN COLONIA FUEGO NUEVO, 09800 IZTAPALAPA, IZTAPALAPA CIUDAD DE MÉXICO ENTRE AVENIDA TLÁHUAC Y CALLE HERMANOS WRIGHT, CALLE JACOBO WATT Y CALLE GOBERNACIÓN ENTRE AVENIDA TLÁHUAC Y CALLE HER	-99.10511147	19.33352954
1455	DIF210201923535	Ciudad de México	Iztapalapa	Iztapalapa	CALLE GORRION COLONIA TENORIOS, 09680 IZTAPALAPA, IZTAPALAPA CIUDAD DE MÉXICO ENTRE CALLE SAUCES Y CALLE CONSEJO URBANO, CALLE GORRION TENORIOS CP. 09680 IZTAPALAPA, IZTAPALAPA CIUDAD DE MÉXICO ENTRE CALLE SAUCES Y CALLE CO	-99.02273022	19.32893977



No.	FOLIO	ESTADO	MUNICIPIO	LOCALIDAD	DIRECCION	LONGITUD	LATITUD
1456	DIF210201923537	Ciudad de México	Iztapalapa	Iztapalapa	CALLE CANUTILLO COLONIA LOMAS DE LA ESTANCIA, 09640 IZTAPALAPA, IZTAPALAPA CIUDAD DE MÉXICO ENTRE CALLE CAÑADA Y CALLE LEONA VICARIO, CALLE OAXACA CALLE CANUTILLO ENTRE CALLE CAÑADA Y CALLE LEONA VICARIO CALLE OAXACA COLONIA	-99.00301108	19.33635547
1457	DIF210201923541	Ciudad de México	Iztapalapa	Iztapalapa	AVENIDA MIGUEL HIDALGO BARRIO SAN MIGUEL, 09360 IZTAPALAPA, IZTAPALAPA CIUDAD DE MÉXICO ENTRE EJE VIAL 5 ORIENTE AVENIDA JAVIER ROJO GÓMEZ Y CALLE GUADALUPE GÓMEZ, AVENIDA MIGUEL HIDALGO ENTRE EJE VIAL 5 ORIENTE AVENIDA JAV	-99.08513187	19.35792391
1458	DIF210201923553	Ciudad de México	Iztapalapa	Iztapalapa	AVENIDA MIGUEL HIDALGO BARRIO SAN MIGUEL, 09360 IZTAPALAPA, IZTAPALAPA CIUDAD DE MÉXICO ENTRE EJE VIAL 5 ORIENTE AVENIDA JAVIER ROJO GÓMEZ Y CALLE GUADALUPE GÓMEZ, AVENIDA MIGUEL HIDALGO ENTRE EJE VIAL 5 ORIENTE AVENIDA JAV	-99.08514131	19.35799227
1459	DIF210201924247	Ciudad de México	Iztapalapa	Iztapalapa	CALLE GENERAL FELIPE ANGELES COLONIA FRANCISCO VILLA, 09720 IZTAPALAPA, IZTAPALAPA CIUDAD DE MÉXICO ENTRE AVENIDA BENITO JUAREZ Y AVENIDA CENTAURO DEL NORTE, AVENIDA CANAL DE GARAY CALLE GENERAL FELIPE ANGELES ENTRE AVENIDA B	-99.05875081	19.33563609
1460	DIF210201924249	Ciudad de México	Iztapalapa	Iztapalapa	CALLE EVERARDO RODRIGUEZ COLONIA SANTA MARTHA ACATITLA, 09510 IZTAPALAPA, IZTAPALAPA CIUDAD DE MÉXICO ENTRE CALLE FELIPE NERI Y CALLE CAYETANO ANDRADE, CALLE ZACATECAS CALLE EVERARDO RODRIGUEZ ENTRE CALLE FELIPE NERI Y CALLE	-99.01132916	19.3639108
1461	DIF210201924255	Ciudad de México	Iztapalapa	Iztapalapa	CALLE ENRIQUE CONTEL COLONIA CHINAMPAC DE JUÁREZ, 09208 IZTAPALAPA, IZTAPALAPA CIUDAD DE MÉXICO ENTRE CALLE GRAN DECADA NACIONAL Y CALZADA IGNACIO ZARAGOZA, CALLE ENRIQUE CONTEL ENTRE CALLE GRAN DECADA NACIONAL Y CALZADA IG	-99.04078566	19.38584078
1462	DIF210201924275	Ciudad de México	Iztapalapa	Iztapalapa	CALLE CUAUHEMOC PUEBLO SANTA CRUZ MEYEHUALCO, 09700 IZTAPALAPA, IZTAPALAPA CIUDAD DE MÉXICO ENTRE CALLE GUADALUPE VICTORIA Y CALLE BENITO JUAREZ, CALLE CUAUHEMOC COLONIA PUEBLO SANTA CRUZ MEYEHUALCO CP. 09700 IZTAPALAPA	-99.04207171	19.34070903
1463	DIF210201924288	Ciudad de México	Iztapalapa	Iztapalapa	CALLE PLAN DE AYALA COLONIA EJÉRCITO DE AGUA PRIETA, 09578 IZTAPALAPA, IZTAPALAPA CIUDAD DE MÉXICO ENTRE AVENIDA FUERTE DE LORETO Y EJE VIAL 5 SUR AV CIRCUNVALACIÓN., CALLE PLAN DE AYALA ENTRE AVENIDA FUERTE DE LORETO Y 5 S	-99.03021028	19.36430827
1464	DIF210201923561	Ciudad de México	Iztapalapa	Iztapalapa	AVENIDA INSURGENTES COLONIA REFORMA POLÍTICA, 09730 IZTAPALAPA, IZTAPALAPA CIUDAD DE MÉXICO ENTRE CALLE JUSTO SIERRA Y AVENIDA REFORMA POLITICA, AVENIDA INSURGENTES COLONIA REFORMA POLÍTICA CP. 09730 IZTAPALAPA IZTAPALAPA	-99.03344957	19.33952679
1465	DIF210201923569	Ciudad de México	Iztapalapa	Iztapalapa	CALLE ANTROPOLOGOS COLONIA EL TRIUNFO, 09430 IZTAPALAPA, IZTAPALAPA CIUDAD DE MÉXICO ENTRE CALLE CARDIOLOGOS Y AVENIDA CANAL DE APATLACO, EJE VIAL 2 ORIENTE CALLE ANTROPOLOGOS ENTRE CALLE CARDIOLOGOS AVENIDA CANAL DE APATLACO	-99.11837896	19.37897849
1466	DIF210201923577	Ciudad de México	Iztapalapa	Iztapalapa	AVENIDA MIGUEL HIDALGO BARRIO SAN MIGUEL, 09360 IZTAPALAPA, IZTAPALAPA CIUDAD DE MÉXICO ENTRE CALLE FAISAN Y CALLE CRISTÓBAL COLÓN, AVENIDA MIGUEL HIDALGO ENTRE CALLE FAISAN Y CALLE CRISTÓBAL COLÓN BARRIO SAN MIGUEL CP. 093	-99.07528309	19.35437217



No.	FOLIO	ESTADO	MUNICIPIO	LOCALIDAD	DIRECCION	LONGITUD	LATITUD
1467	DIF210201923579	Ciudad de México	Iztapalapa	Iztapalapa	CALLE ANTROPOLOGOS COLONIA APATLACO, 09430 IZTAPALAPA, IZTAPALAPA CIUDAD DE MÉXICO ENTRE AVENIDA CANAL DE APATLACO Y CALLE CARDIOLOGOS, CALLE CALCULISTAS CALLE ANTROPOLOGOS ENTRE AVENIDA CANAL DE APATLACO CALLE CARDIOLOGOS Y	-99.11837568	19.37876689
1468	DIF210201923583	Ciudad de México	Iztapalapa	Iztapalapa	CALLE VICENTE GUERRERO COLONIA CULHUACÁN, 09800 IZTAPALAPA, IZTAPALAPA CIUDAD DE MÉXICO ENTRE CALLE JACOBO WATT Y CALLE AGUSTIN DE ITURBIDE, CALLE VICENTE GUERRERO ENTRE CALLE JACOBO WATT Y CALLE AGUSTIN DE ITURBIDE COLONIA	-99.10780226	19.33606601
1469	DIF210201923587	Ciudad de México	Iztapalapa	Iztapalapa	CALLE VALLE DE MEXICO COLONIA MIRAVALLES, 09696 IZTAPALAPA, IZTAPALAPA CIUDAD DE MÉXICO ENTRE CALLE SAN PABLO Y CALLE ECLIPSE, CALLE HUECAMPOOL CALLE VALLE DE MEXICO ENTRE CALLE SAN PABLO Y CALLE ECLIPSE CALLE HUECAMPOOL COLO	-98.99991783	19.33469103
1470	DIF210201924292	Ciudad de México	Iztapalapa	Iztapalapa	CALLE ENRIQUE CONTEL COLONIA CHINAMPAC DE JUÁREZ, 09208 IZTAPALAPA, IZTAPALAPA CIUDAD DE MÉXICO ENTRE AVENIDA TELECOMUNICACIONES Y CALLE GRAN DECADA NACIONAL, CALLE ENRIQUE CONTEL ENTRE AVENIDA TELECOMUNICACIONES Y CALLE GR	-99.04539408	19.38666981
1471	DIF210201924304	Ciudad de México	Iztapalapa	Iztapalapa	CALLE YUCATAN COLONIA SAN SEBASTIÁN TECOLOXTITLA, 09520 IZTAPALAPA, IZTAPALAPA CIUDAD DE MÉXICO ENTRE BRECHA 5 DE MAYO Y CALLE MORELOS, DIAGONAL 8 SUR CALZ. ERMITA IZTAPALAPA CALLE YUCATAN ENTRE BRECHA 5 DE MAYO Y CALLE MOREL	-99.01442546	19.36100888
1472	DIF210201924314	Ciudad de México	Iztapalapa	Iztapalapa	PROLONGACION OCTAVIO PAZ COLONIA SANTA MARTHA ACATITLA NORTE, 09140 IZTAPALAPA, IZTAPALAPA CIUDAD DE MÉXICO ENTRE CALLE FRANCISCO C. MORALES Y CALLE JACARANDAS, CALLE OYAMELES PROLONGACION OCTAVIO PAZ ENTRE CALLE FRANCISCO C.	-99.00534903	19.36883924
1473	DIF210201924321	Ciudad de México	Iztapalapa	Iztapalapa	CALLE CUAUHTEMOC PUEBLO SANTA CRUZ MEYEHUALCO, 09700 IZTAPALAPA, IZTAPALAPA CIUDAD DE MÉXICO ENTRE CALLE BENITO JUAREZ Y CALLE JUSTO SIERRA, CALLE CUAUHTEMOC PUEBLO SANTA CRUZ MEYEHUALCO CP. 09700 IZTAPALAPA IZTAPALAPA CIU	-99.03755898	19.33963603
1474	DIF210201935476	Ciudad de México	Iztapalapa	Iztapalapa	CALLE TOLTECAS COLONIA SANTA BÁRBARA, 09000 IZTAPALAPA, IZTAPALAPA CIUDAD DE MÉXICO ENTRE CALLE COBOS Y CALLE PRIMERA COBOS, PRIVADA TOLTECAS CALLE TOLTECAS ENTRE CALLE COBOS CALLE PRIMERA COBOS Y CALLE PRIVADA TOLTECAS COLON	-99.10375487	19.36098135
1475	DIF210201935490	Ciudad de México	Iztapalapa	Iztapalapa	AVENIDA BENITO JUÁREZ COLONIA EL ROSARIO, 09930 IZTAPALAPA, IZTAPALAPA CIUDAD DE MÉXICO ENTRE CALLE GARDENIAS Y CALLE GLADIOLAS, AVENIDA BENITO JUÁREZ ENTRE CALLE GARDENIAS Y CALLE GLADIOLAS COLONIA EL ROSARIO, CP. 09930 IZ	-99.06702684	19.30053752
1476	DIF210201935502	Ciudad de México	Iztapalapa	Iztapalapa	AVENIDA HERMINIO CHAVARRÍA COLONIA SANTA MARÍA AZTAHUACÁN, 09570 IZTAPALAPA, IZTAPALAPA CIUDAD DE MÉXICO ENTRE CALLE MANUEL ÁVILA CAMACHO Y AVENIDA CIRCUNVALACIÓN, AVENIDA HERMINIO CHAVARRÍA ENTRE CALLE MANUEL ÁVILA CAMACHO	-99.02778786	19.35517416
1477	DIF210201935503	Ciudad de México	Iztapalapa	Iztapalapa	AVENIDA INSURGENTES PUEBLO SANTA CRUZ MEYEHUALCO, 09700 IZTAPALAPA, IZTAPALAPA CIUDAD DE MÉXICO ENTRE CERRADA INSURGENTES Y AVENIDA JUSTO SIERRA, AVENIDA INSURGENTES PUEBLO SANTA CRUZ MEYEHUALCO CP. 09700 IZTAPALAPA, IZTAPA	-99.03892927	19.33588245



No.	FOLIO	ESTADO	MUNICIPIO	LOCALIDAD	DIRECCION	LONGITUD	LATITUD
1478	DIF210201935505	Ciudad de México	Iztapalapa	Iztapalapa	CALLE ALBARRADA COLONIA LEYES DE REFORMA 1A SECCIÓN, 09310 IZTAPALAPA, IZTAPALAPA CIUDAD DE MÉXICO ENTRE EJE VIAL 6 SUR AV. JALISCO Y CALLE 12, CALLE ALBARRADA ENTRE EJE VIAL 6 SUR AV. JALISCO Y CALLE 12 COLONIA LEYES DE RE	-99.06704395	19.36364902
1479	DIF210201935506	Ciudad de México	Iztapalapa	Iztapalapa	CALLE PACHICALCO BARRIO SAN IGNACIO, 09000 IZTAPALAPA, IZTAPALAPA CIUDAD DE MÉXICO ENTRE CALLE NOVENO CALLEJÓN PACHICALCO Y EJE VIAL 6 SUR TRABAJADORAS SOCIALES, PROLONGACION ALLENDE CALLE PACHICALCO ENTRE CALLE NOVENO CALLEJ	-99.09447845	19.36588164
1480	DIF210201935508	Ciudad de México	Iztapalapa	Iztapalapa	CALLE BUGAMBILIAS COLONIA EL ROSARIO, 09930 IZTAPALAPA, IZTAPALAPA CIUDAD DE MÉXICO ENTRE CALLE GLADIOLAS Y CALLE CAOBA, CALLE BUGAMBILIAS ENTRE CALLE GLADIOLAS Y CALLE CAOBA COLONIA EL ROSARIO, CP. 09930 IZTAPALAPA, IZTAPA	-99.06600592	19.29807943
1481	DIF210201935511	Ciudad de México	Iztapalapa	Iztapalapa	AVENIDA INSURGENTES COLONIA DESARROLLO URBANO QUETZALCOATL, 09700 IZTAPALAPA, IZTAPALAPA CIUDAD DE MÉXICO ENTRE CALLE URSULO GALVAN Y AVENIDA MANUEL CAÑAS, AVENIDA INSURGENTES COLONIA DESARROLLO URBANO QUETZALCOATL CP. 0970	-99.04460069	19.33758205
1482	DIF210201935512	Ciudad de México	Iztapalapa	Iztapalapa	CALLE JOSUÉ G. ARCO ESCOBEDO COLONIA PROGRESISTA, 09240 IZTAPALAPA, IZTAPALAPA CIUDAD DE MÉXICO ENTRE CALLE ALBARRADA Y CALLE FRANCISCO I. MADERO, CALLE JOSUÉ G. ARCO ESCOBEDO ENTRE CALLE ALBARRADA Y CALLE FRANCISCO I. MADE	-99.06561299	19.36178325
1483	DIF210201935517	Ciudad de México	Iztapalapa	Iztapalapa	CALLE GENERAL PABLO GARCÍA COLONIA JUAN ESCUTIA, 09100 IZTAPALAPA, IZTAPALAPA CIUDAD DE MÉXICO ENTRE CALLE GENERAL FRANCISCO LEYVA Y AVENIDA GENERAL JUAN CRISÓSTOMO BONILLA, CALLE GENERAL PABLO GARCÍA ENTRE CALLE GENERAL FR	-99.03775405	19.38790248
1484	DIF210201935519	Ciudad de México	Iztapalapa	Iztapalapa	CALLE DÍAZ SOTO Y GAMA COLONIA UNIDAD VICENTE GUERRERO, 09200 IZTAPALAPA, IZTAPALAPA CIUDAD DE MÉXICO ENTRE CALLE 3RA. CERRADA JAIME SABADINO Y PERIFERICO ANILLO PERIFÉRICO, CALLE DÍAZ SOTO Y GAMA ENTRE CALLE 3RA. CERRADA J	-99.05922027	19.35974125
1485	DIF210201935525	Ciudad de México	Iztapalapa	Iztapalapa	AVENIDA REVOLUCIÓN COLONIA TEPALCATES, 09210 IZTAPALAPA, IZTAPALAPA CIUDAD DE MÉXICO ENTRE CALLE PRIMAVERA Y CALLE SANTA TERESA, AVENIDA REVOLUCIÓN ENTRE CALLE PRIMAVERA Y CALLE SANTA TERESA COLONIA TEPALCATES, CP. 09210 IZ	-99.0560715	19.38882436
1486	DIF210201936028	Ciudad de México	Iztapalapa	Iztapalapa	CALLE CACAMATZIN NEZAHUALCOYOTL CORONADO ILHUICAMINA ACAMAPICHTLI LUIS ECHEVERRI Y BATALLA DE OJITOS COLONIA EL PARAÍSO, 09230 IZTAPALAPA, IZTAPALAPA CIUDAD DE MÉXICO ENTRE CALZADA IGNACIO ZARAGOZA Y CALLE BATALLA DE OJITOS,	-99.03383199	19.37833875
1487	DIF210201936034	Ciudad de México	Iztapalapa	Iztapalapa	CALLE SITIO DE IZUCAR ROSALIO BUSTAMANTE SOLON ARGUELLO DEL CONDE Y REINA XOCHITL COLONIA SANTA MARTHA ACATITLA SUR, 09530 IZTAPALAPA, IZTAPALAPA CIUDAD DE MÉXICO ENTRE CALZADA IGNACIO ZARAGOZA Y CALLE ESCUADRON TRUJANO, LA	-99.02348702	19.37589048
1488	DIF210201936037	Ciudad de México	Iztapalapa	Iztapalapa	CALLE CUTBERTO AROCHE CIRILO ARENAS ANDRES ARRIETA LAUREANO ESTUDILLO ELISA ACUÑA Y ROSSETY Y FRANCISCO CESAR COLONIA SANTA MARTHA ACATITLA NORTE, 09140 IZTAPALAPA, IZTAPALAPA CIUDAD DE MÉXICO ENTRE AVENIDA TEXCOCO Y AVENIDA GE	-99.01983474	19.37997863



No.	FOLIO	ESTADO	MUNICIPIO	LOCALIDAD	DIRECCION	LONGITUD	LATITUD
1489	DIF210201936039	Ciudad de México	Iztapalapa	Iztapalapa	CALLE BATALLA 5 DE MAYO AND. RAFAEL ESPAÑA AND. ANSELMO LARA Y FELIZ GUTIERREZ COLONIA EJÉRCITO DE ORIENTE ZONA PEÑÓN, 09239 IZTAPALAPA, IZTAPALAPA CIUDAD DE MÉXICO ENTRE CALLE EXPLORADORES EJERCITO DE ORIENTE Y AVENIDA FUERTE	-99.03334425	19.3713983
1490	DIF210201936044	Ciudad de México	Iztapalapa	Iztapalapa	CALLE FÉLIX GUTIÉRREZ AGUSTÍN BOTELLO AV. FUERTE DE LORETO Y CARLOS RAMÍREZ COLONIA EJÉRCITO DE ORIENTE ZONA PEÑÓN, 09239 IZTAPALAPA, IZTAPALAPA CIUDAD DE MÉXICO ENTRE AVENIDA EXPLORADORES EJERCITO DE ORIENTE Y AVENIDA F, L	-99.030826	19.36852563
1491	DIF210201936151	Ciudad de México	Iztapalapa	Iztapalapa	CALLE FÉLIX HERNÁNDEZ ROMÁN DE LOS SANTOS JOSE MARÍA MUNGIA LUIS GALEANA Y VICENTE SANTA MARÍA COLONIA ERMITA ZARAGOZA, 09180 IZTAPALAPA, IZTAPALAPA CIUDAD DE MÉXICO ENTRE RETORNO CONSTITUCIÓN DE APATZINGÁN Y CALLE CONGRESO DE	-98.9941291	19.36554104
1492	DIF210201936165	Ciudad de México	Iztapalapa	Iztapalapa	CALLE FRANCISCO I. MADERO 2DA. CDA 5 DE FEBRERO EJE 8 SUR CALZ. ERMITA IZTAPALAPA PROVIDENCIA SANTIAGO FRANCISCO SARABIA JOSE IDELICATO Y SANTIAGO PUEBLO SANTA MARTHA ACATITLA, 09510 IZTAPALAPA, IZTAPALAPA CIUDAD DE MÉXICO ENTR	-99.00328184	19.35922335
1493	DIF210201936182	Ciudad de México	Iztapalapa	Iztapalapa	CALLE GENERAL JUAN ENRIQUEZ 1RA. CDA. GENERAL JUAN ENRIQUEZ 2DA. CDA. GENERAL JUAN ENRIQUEZ 3RA. CDA. GENERAL JUAN ENRIQUEZ 4TA. CDA. GENERAL JUAN ENRIQUEZ 5TA. CDA. GENERAL JUAN ENRIQUEZ 6TA. CDA. GENERAL JUAN ENRIQUEZ Y LIC. EST	-99.03334545	19.38753243
1494	DIF210201938745	Ciudad de México	Venustiano Carranza	Venustiano Carranza	Sidar y Rovirosa 169 colonia el parque, alcaldía Venustiano Carranza ciudad de México	-99.113701	19.419262
1495	DIF210201936330	Ciudad de México	Iztapalapa	Iztapalapa	CALLE ENCINOS Y DENTRO DE UNIDAD HABITACIONAL COLONIA SANTA MARTHA ACATITLA NORTE, 09140 IZTAPALAPA, IZTAPALAPA CIUDAD DE MÉXICO ENTRE AVENIDA TEXCOCO Y CALLE MACAHUITE, CALLE PIRULES LA OBRA SE DESARROLLA EN CALLE ENCINOS Y	-99.00445413	19.37429579
1496	DIF210201940016	Ciudad de México	Tlalpan	Tlalpan	Plaza de la Constitución, Tlalpan Centro I, 14000 Ciudad de México, CDMX, México	-99.1673671	19.2885891
1497	DIF210201940146	Ciudad de México	Gustavo A. Madero	Gustavo A. Madero	Ing. Carlos Daza 214, Guadalupe Insurgentes, Gustavo A. Madero, 07870 Ciudad de México, CDMX, México	-99.13182735	19.47518009
1498	DIF210201935112	Ciudad de México	Iztapalapa	Iztapalapa	CALLE SIRACUSA - CRUZADO COLONIA LOMAS ESTRELLA, 09890 IZTAPALAPA, IZTAPALAPA CIUDAD DE MÉXICO ENTRE CALLE CARTAGO Y AVENIDA TLAHUAC, CALLE SIRACUSA CRUZADO ENTRE CALLE CARTAGO Y AVENIDA TLAHUAC COLONIA LOMAS ESTRELLA CP.	-99.09321279	19.3199279
1499	DIF210201935127	Ciudad de México	Iztapalapa	Iztapalapa	CIRCUITO INTERIOR AVENIDA RÍO CHURUBUSCO COLONIA UNIDAD MODELO, 09089 IZTAPALAPA, IZTAPALAPA CIUDAD DE MÉXICO ENTRE CALLE ORIENTE 160 Y CALLE EXHACIENDA DE GUADALUPE, AVENIDA UNIDAD MODELO CIRCUITO INTERIOR AVENIDA RÍO CHURUB	-99.12787222	19.36319193
1500	DIF210201935128	Ciudad de México	Iztapalapa	Iztapalapa	CALLE PAROTAS COLONIA MIGUEL DE LA MADRID HURTADO, 09698 IZTAPALAPA, IZTAPALAPA CIUDAD DE MÉXICO ENTRE CALLE SASATRA Y CALLE CAMINO REAL, AVENIDA MEXICO CALLE PAROTAS ENTRE CALLE SASATRA Y CALLE CAMINO REAL AVENIDA MEXICO COL	-99.00570802	19.34902109



No.	FOLIO	ESTADO	MUNICIPIO	LOCALIDAD	DIRECCION	LONGITUD	LATITUD
1501	DIF210201935129	Ciudad de México	Iztapalapa	Iztapalapa	CALLE OAXACA COLONIA MIGUEL DE LA MADRID HURTADO, 09698 IZTAPALAPA, IZTAPALAPA CIUDAD DE MÉXICO ENTRE CALLE SENTIMIENTO Y CALLE CAMPECHE, CALLE REVOLUCION CALLE OAXACA ENTRE CALLE SENTIMIENTO Y CALLE CAMPECHE CALLE REVOLUCION	-99.00194305	19.34246386
1502	DIF210201935143	Ciudad de México	Iztapalapa	Iztapalapa	EJE VIAL 2 ORIENTE CALZADA DE LA VIGA COLONIA UNIDAD MODELO, 09089 IZTAPALAPA, IZTAPALAPA CIUDAD DE MÉXICO ENTRE CALLE ORIENTE 160 Y PROLONGACION EMILIANO ZAPATA, RETORNO 302 DE EMILIANO ZAPATA EJE VIAL 2 ORIENTE CALZADA DE L	-99.1227312	19.36361833
1503	DIF210201935232	Ciudad de México	Iztapalapa	Iztapalapa	EJE VIAL 5 ORIENTE JAVIER ROJO GÓMEZ BARRIO SAN MIGUEL, 09360 IZTAPALAPA, IZTAPALAPA CIUDAD DE MÉXICO ENTRE AVENIDA MIGUEL HIDALGO Y CALLE G. TORRES QUINTERO, EJE VIAL 5 ORIENTE JAVIER ROJO GÓMEZ ENTRE AVENIDA MIGUEL HIDALG	-99.08496514	19.35946351
1504	DIF210201935242	Ciudad de México	Iztapalapa	Iztapalapa	AVENIDA JOSÉ MARÍA MORELOS PUEBLO CULHUACÁN, 09800 IZTAPALAPA, IZTAPALAPA CIUDAD DE MÉXICO ENTRE AVENIDA TLAHUAC Y CALLE CAMINO LOS REYES, AVENIDA JOSÉ MARÍA MORELOS ENTRE AVENIDA TLAHUAC Y CALLE CAMINO LOS REYES PUEBLO CUL	-99.10789901	19.33951538
1505	DIF210201942036	Ciudad de México	Miguel Hidalgo	Miguel Hidalgo	Calz. Chivatito, Bosque de Chapultepec I Secc, Ciudad de México, CDMX, México	-99.1926909	19.4222354
1506	DIF210201935267	Ciudad de México	Iztapalapa	Iztapalapa	EJE VIAL 6 SUR LAS TORRES COLONIA SAN MIGUEL TEOTONGO SECCIÓN TORRES, 09630 IZTAPALAPA, IZTAPALAPA CIUDAD DE MÉXICO ENTRE CALLE UNION DE COLONOS Y CALLE OLVIDO, CALLE AUTOPISTA MEXICO-PUEBLA EJE VIAL 6 SUR LAS TORRES ENTRE CA	-98.99046504	19.34703947
1507	DIF210201935290	Ciudad de México	Iztapalapa	Iztapalapa	AVENIDA CENTAURO DEL NORTE COLONIA FRANCISCO VILLA, 09720 IZTAPALAPA, IZTAPALAPA CIUDAD DE MÉXICO ENTRE AVENIDA CANAL DE GARAY Y CALLE PASO DEL NORTE, CALLE COLOMBUS AVENIDA CENTAURO DEL NORTE ENTRE AVENIDA CANAL DE GARAY CAL	-99.06188168	19.33820208
1508	DIF210201935293	Ciudad de México	Iztapalapa	Iztapalapa	EJE VIAL 6 SUR LAS TORRES COLONIA SAN MIGUEL TEOTONGO SECCIÓN RANCHITO, 09630 IZTAPALAPA, IZTAPALAPA CIUDAD DE MÉXICO ENTRE CALLE LAZARO CARDENAS Y CALLE 5 DE MAYO, CALLE AUTOPISTA MEXICO-PUEBLA EJE VIAL 6 SUR LAS TORRES ENTR	-98.98540233	19.34612865
1509	DIF210201935298	Ciudad de México	Iztapalapa	Iztapalapa	CALLE CENTAURO DEL NORTE COLONIA FRANCISCO VILLA, 09720 IZTAPALAPA, IZTAPALAPA CIUDAD DE MÉXICO ENTRE CALLE GENERAL LUCIO BLANCO Y CALLE GENERAL FELIPE ÁNGELES, CALLE BACHIMBA CALLE CENTAURO DEL NORTE ENTRE CALLE GENERAL LUCI	-99.05836106	19.33815123
1510	DIF210201935302	Ciudad de México	Iztapalapa	Iztapalapa	EJE VIAL 6 SUR LAS TORRES COLONIA SAN MIGUEL TEOTONGO SECCIÓN CAPILLA, 09630 IZTAPALAPA, IZTAPALAPA CIUDAD DE MÉXICO ENTRE CALLE 1RO DE MAYO Y CALLE MANOLO MARTINEZ, CALLE JOSELITO HUERTA EJE VIAL 6 SUR LAS TORRES ENTRE CALL	-98.98585966	19.3459082
1511	DIF210201942043	Ciudad de México	Miguel Hidalgo	Miguel Hidalgo	Av. de los Compositores, Bosque de Chapultepec II Secc, 11100 Ciudad de México, CDMX, México	-99.1990829	19.4147919
1512	DIF210201942049	Ciudad de México	Miguel Hidalgo	Miguel Hidalgo	Av. de los Compositores, Bosque de Chapultepec II Secc, Miguel Hidalgo, 11100 Ciudad de México, CDMX, México	-99.19967651	19.41479244
1513	DIF210201935314	Ciudad de México	Iztapalapa	Iztapalapa	AVENIDA DE LAS MINAS COLONIA BUENAVISTA, 09700 IZTAPALAPA, IZTAPALAPA CIUDAD DE MÉXICO ENTRE CERRADA PRIMAVERA Y CALLE CERRO FLORIDO, AVENIDA DE LAS MINAS COLONIA BUENAVISTA CP. 09700 IZTAPALAPA, IZTAPALAPA CIUDAD DE MÉXICO	-99.02428443	19.32494684



No.	FOLIO	ESTADO	MUNICIPIO	LOCALIDAD	DIRECCION	LONGITUD	LATITUD
1514	DIF210201935318	Ciudad de México	Iztapalapa	Iztapalapa	EJE VIAL 6 SUR LAS TORRES COLONIA SANTIAGO ACAHUALTEPEC 2A. AMPLIACIÓN, 09609 IZTAPALAPA, IZTAPALAPA CIUDAD DE MÉXICO ENTRE CALLE JUAREZ Y CALLE TLATLAYA, CALLE OCTAVIO SENTIES EJE VIAL 6 SUR LAS TORRES ENTRE CALLE JUAREZ Y C	-99.00772111	19.35012447
1515	DIF210201935323	Ciudad de México	Iztapalapa	Iztapalapa	EJE VIAL 6 SUR LAS TORRES COLONIA MIGUEL DE LA MADRID HURTADO, 09698 IZTAPALAPA, IZTAPALAPA CIUDAD DE MÉXICO ENTRE CALLE PAROTAS Y AVENIDA MEXICO, CALLE SASATRA EJE VIAL 6 SUR LAS TORRES ENTRE CALLE PAROTAS Y AVENIDA MEXICO C	-99.00454413	19.34948642
1516	DIF210201935355	Ciudad de México	Iztapalapa	Iztapalapa	CALLE ELISA ACUÑA Y ROSSETY COLONIA SANTA MARTHA ACATITLA NORTE, 09140 IZTAPALAPA, IZTAPALAPA CIUDAD DE MÉXICO ENTRE CALLE EUGENIO AVIÑA Y CALLE ZACAN, AVENIDA GENERAL FRANCISCO VILLA CALLE ELISA ACUÑA Y ROSSETY ENTRE CALLE E	-99.02308534	19.37999147
1517	DIF210201935357	Ciudad de México	Iztapalapa	Iztapalapa	AVENIDA JOSÉ LÓPEZ PORTILLO COLONIA CONSEJO AGRARISTA MEXICANO, 09760 IZTAPALAPA, IZTAPALAPA CIUDAD DE MÉXICO ENTRE CALLE PALMAS Y CALLE 1ER ANDADOR PALMAS, CALLE ENCINOS AVENIDA JOSÉ LÓPEZ PORTILLO ENTRE CALLE PALMAS CALLE 1	-99.05789331	19.32185537
1518	DIF210201935358	Ciudad de México	Iztapalapa	Iztapalapa	AVENIDA SANTA CRUZ MEYEHUALCO COLONIA SANTA MARÍA AZTAHUACÁN, 09570 IZTAPALAPA, IZTAPALAPA CIUDAD DE MÉXICO ENTRE CALLE AQUILES SERDÁN Y CALLE PLAN DE AYALA, AVENIDA SANTA CRUZ MEYEHUALCO ENTRE CALLE AQUILES SERDÁN Y CALLE	-99.035012	19.34783061
1519	DIF210201935445	Ciudad de México	Iztapalapa	Iztapalapa	CALLE IRINEO LEJIA Y AVENIDA PUENTE RAMÍREZ COLONIA PARAJE SAN JUAN, 09830 IZTAPALAPA, IZTAPALAPA CIUDAD DE MÉXICO ENTRE CALLE CAMINO VIEJO REAL DE SAN FRANCISCO Y CALLE HORTENSIA, CALLE FRANCISCO TREVIÑO CALLE IRINEO LEJIA Y	-99.06734412	19.33984389
1520	DIF210201935446	Ciudad de México	Iztapalapa	Iztapalapa	CALLE AHUEHUETES COLONIA SANTA MARTHA ACATITLA NORTE, 09140 IZTAPALAPA, IZTAPALAPA CIUDAD DE MÉXICO ENTRE CALLE TRUENOS Y CALLE CEDROS, CALLE PIRULES CALLE AHUEHUETES ENTRE CALLE TRUENOS Y CALLE CEDROS CALLE PIRULES COLONIA S	-99.00819484	19.37289793
1521	DIF210201935450	Ciudad de México	Iztapalapa	Iztapalapa	CALLE AHUEHUETES COLONIA SANTA MARTHA ACATITLA NORTE, 09140 IZTAPALAPA, IZTAPALAPA CIUDAD DE MÉXICO ENTRE CALLE TRUENOS Y CALLE CEDROS, CALLE PIRULES CALLE AHUEHUETES ENTRE CALLE TRUENOS Y CALLE CEDROS CALLE PIRULES COLONIA S	-99.00821712	19.37300493
1522	DIF210201935451	Ciudad de México	Iztapalapa	Iztapalapa	CALLE VICENTE DÁVILA COLONIA SAN JUAN JOYA, 09839 IZTAPALAPA, IZTAPALAPA CIUDAD DE MÉXICO ENTRE AVENIDA PUENTE RAMÍREZ Y AVENIDA IZTACCÍHUATL, CALLE JOSÉ JURADO CALLE VICENTE DÁVILA ENTRE AVENIDA PUENTE RAMÍREZ AVENIDA IZTACC	-99.06657427	19.33683646
1523	DIF210201935528	Ciudad de México	Iztapalapa	Iztapalapa	CALLE ACAHUATL COLONIA CELOALLIOTLI, 09960 IZTAPALAPA, IZTAPALAPA CIUDAD DE MÉXICO ENTRE CALLE JOSÉ MARIA VELASCO Y CALLE MACAHUITE, CALLE ACAHUATL ENTRE CALLE JOSÉ MARIA VELASCO Y CALLE MACAHUITE COLONIA CELOALLIOTLI CP. 0	-99.07115136	19.28997546
1524	DIF210201935529	Ciudad de México	Iztapalapa	Iztapalapa	AVENIDA INSURGENTES COLONIA LAS PEÑAS, 09750 IZTAPALAPA, IZTAPALAPA CIUDAD DE MÉXICO ENTRE CALLE AGUSTIN MELGAR Y CALLE IGNACIO MANUEL ALTAMIRANO, AVENIDA INSURGENTES COLONIA LAS PEÑAS CP. 09750 IZTAPALAPA, IZTAPALAPA CIUDA	-99.04893443	19.33851047
1525	DIF210201938913	Ciudad de México	Cuauhtémoc	Cuauhtémoc	nezahualcoyotl 109, colonia centro	-99.151884	19.441647



No.	FOLIO	ESTADO	MUNICIPIO	LOCALIDAD	DIRECCION	LONGITUD	LATITUD
1526	DIF210201940601	Ciudad de México	Gustavo A. Madero	Gustavo A. Madero	Ote. 171 367, Pueblo de San Juan de Aragón, Gustavo A. Madero, 07470 Ciudad de México, CDMX, México	-99.10496235	19.47419893
1527	DIF210201935639	Ciudad de México	Iztapalapa	Iztapalapa	AVENIDA RÍO TUXPAN COLONIA PASEOS DE CHURUBUSCO, 09030 IZTAPALAPA, IZTAPALAPA CIUDAD DE MÉXICO ENTRE AVENIDA CANAL DE TEZONTLE Y AVENIDA RÍO SOTO LA MARINA, AVENIDA RÍO TUXPAN ENTRE AVENIDA CANAL DE TEZONTLE Y AVENIDA RÍO S	-99.08723842	19.38449476
1528	DIF210201940021	Ciudad de México	Iztapalapa	Iztapalapa	San Lorenzo Tezonco, Ciudad de México, CDMX, México	-99.0674757	19.3122309
1529	DIF210201940027	Ciudad de México	Iztacalco	Iztacalco	Santa Anita, Santa Anita, 08300 Ciudad de México, CDMX, México	-99.12099123	19.40468348
1530	DIF210201935650	Ciudad de México	Iztapalapa	Iztapalapa	AVENIDA HIDALGO COLONIA SAN NICOLÁS TOLENTINO, 09850 IZTAPALAPA, IZTAPALAPA CIUDAD DE MÉXICO ENTRE CALLE 1RA. PRIV. DE HIDALGO Y CALLE UNIDAD SAN NICOLÁS TOLENTINO, AVENIDA HIDALGO ENTRE CALLE 1RA. PRIV. DE HIDALGO Y CALLE	-99.09076804	19.32884548
1531	DIF210201935653	Ciudad de México	Iztapalapa	Iztapalapa	AVENIDA JOSÉ MARÍA MORELOS BARRIO SAN ANTONIO CULHUACÁN, 09800 IZTAPALAPA, IZTAPALAPA CIUDAD DE MÉXICO ENTRE CALLE BENITO JUÁREZ Y AVENIDA TLAHUAC, AVENIDA JOSÉ MARÍA MORELOS ENTRE CALLE BENITO JUÁREZ Y AVENIDA TLAHUAC BARR	-99.10935881	19.33979064
1532	DIF210201935660	Ciudad de México	Iztapalapa	Iztapalapa	CALLE GANADEROS PUEBLO LOS REYES CULHUACÁN, 09840 IZTAPALAPA, IZTAPALAPA CIUDAD DE MÉXICO ENTRE EJE VIAL 3 ORIENTE PROL. ARNESES Y AVENIDA TLAHUAC, CALLE GANADEROS ENTRE EJE VIAL 3 ORIENTE PROL. ARNESES Y AVENIDA TLAHUAC PU	-99.10942155	19.34953106
1533	DIF210201935680	Ciudad de México	Iztapalapa	Iztapalapa	CALLE GENERAL ANTONIO DE LEÓN LOYOLA COLONIA TEPALCATES, 09210 IZTAPALAPA, IZTAPALAPA CIUDAD DE MÉXICO ENTRE CALLE PRIVADA DE GUADALUPE VICTORIA Y CALZADA IGNACIO ZARAGOZA, CALLE GENERAL ANTONIO DE LEÓN LOYOLA ENTRE CALLE P	-99.04842026	19.39102518
1534	DIF210201939842	Ciudad de México	Iztapalapa	Iztapalapa	Rodolfo Usigli 1159, Sector Popular, Héroes de Churubusco, Iztapalapa, 09090 Ciudad de México, CDMX, México	-99.12080884	19.36357839
1535	DIF210201942437	Ciudad de México	Miguel Hidalgo	Miguel Hidalgo	Bosque de Chapultepec III Secc, Ciudad de México, CDMX, México	-99.2162139	19.4071207
1536	DIF210201942437	Ciudad de México	Miguel Hidalgo	Miguel Hidalgo	Bosque de Chapultepec II Secc, 11100 Ciudad de México, CDMX, México	-99.195497	19.4149803
1537	DIF210201942437	Ciudad de México	Miguel Hidalgo	Miguel Hidalgo	Bosque de Chapultepec I Secc, Ciudad de México, CDMX, México	-99.1871364	19.4218546
1538	DIF210201939897	Ciudad de México	Gustavo A. Madero	Gustavo A. Madero	Atzacolco 7700, Constitución de la República, Gustavo A. Madero, 07469 Ciudad de México, CDMX, México	-99.10268784	19.48520374
1539	DIF210201937386	Ciudad de México	Cuauhtémoc	Cuauhtémoc	DADO QUE ES GASTO INDIRECTO EL PROYECTO SE UBICA EN LA CAPITAL ESTATAL	-99.151884	19.441647
1540	DIF210201937387	Ciudad de México	Cuauhtémoc	Cuauhtémoc	DADO QUE ES GASTO INDIRECTO EL PROYECTO SE UBICA EN LA CAPITAL ESTATAL	-99.151884	19.441647
1541	DIF210201945015	Ciudad de México	Gustavo A. Madero	Gustavo A. Madero	Esperanza 45, Industrial, Gustavo A. Madero, 07800 Ciudad de México, CDMX, México	-99.1243904	19.4754733
1542	DIF210201942510	Ciudad de México	Miguel Hidalgo	Miguel Hidalgo	Bosque de Chapultepec II Secc, 11100 Ciudad de México, CDMX, México	-99.195497	19.4149803
1543	DIF210201942510	Ciudad de México	Miguel Hidalgo	Miguel Hidalgo	Bosque de Chapultepec I Secc, Ciudad de México, CDMX, México	-99.1871364	19.4218546
1544	DIF210201936322	Ciudad de México	Iztapalapa	Iztapalapa	ANDADOR DENTRO DE UNIDAD HABITACIONAL COLONIA EJÉRCITO DE ORIENTE, 09230 IZTAPALAPA, IZTAPALAPA CIUDAD DE MÉXICO ENTRE CALLE RIFLEROS 1 DE SAN LUIS POTOSI Y CALLE CAZADORES DE MORELIA, LA OBRA SE DESARROLLA DENTRO DE UNIDAD	-99.03590644	19.37963881



No.	FOLIO	ESTADO	MUNICIPIO	LOCALIDAD	DIRECCION	LONGITUD	LATITUD
1545	DIF210201936324	Ciudad de México	Iztapalapa	Iztapalapa	ANDADOR DENTRO DE UNIDAD HABITACIONAL COLONIA SANTA MARTHA ACATITLA NORTE, 09140 IZTAPALAPA, IZTAPALAPA CIUDAD DE MÉXICO ENTRE AVENIDA TEXCOCO Y CALLE TENORIOS, LA OBRA SE DESARROLLA EN ANDADORES DENTRO DE UNIDAD HABITACION	-99.00750434	19.37536294
1546	DIF210201936328	Ciudad de México	Iztapalapa	Iztapalapa	ANDADOR SOLIDARIDAD COLONIA SANTA MARTHA ACATITLA NORTE, 09140 IZTAPALAPA, IZTAPALAPA CIUDAD DE MÉXICO ENTRE CALLE CEDRO Y CALLE PIRULES, ANDADOR SOLIDARIDAD ENTRE CALLE CEDRO Y CALLE PIRULES COLONIA SANTA MARTHA ACATITLA N	-99.00825073	19.37378765
1547	DIF210201939497	Ciudad de México	Gustavo A. Madero	Gustavo A. Madero	Otro Sin Referencia 18, DM Nacional, José María Morelos y Pavón II, Gustavo A. Madero, 07457 Ciudad de México, CDMX, México	-99.09118652	19.48087473
1548	DIF210201935150	Ciudad de México	Iztapalapa	Iztapalapa	CALLE SIRACUSA COLONIA LOMAS ESTRELLA, 09890 IZTAPALAPA, IZTAPALAPA CIUDAD DE MÉXICO ENTRE CALLE FRIGIA Y CALLE LUSITANIA, CALLE SIRACUSA ENTRE CALLE FRIGIA Y CALLE LUSITANIA COLONIA LOMAS ESTRELLA CP. 09890 IZTAPALAPA CIUD	-99.09377088	19.31662983
1549	DIF210201935159	Ciudad de México	Iztapalapa	Iztapalapa	CIRCUITO INTERIOR AVENIDA RÍO CHURUBUSCO COLONIA CACAMA, 09080 IZTAPALAPA, IZTAPALAPA CIUDAD DE MÉXICO ENTRE CALLE ORIENTE 178A Y AVENIDA EXHACIENDA DE GUADALUPE, RETORNO 406A CIRCUITO INTERIOR AVENIDA RÍO CHURUBUSCO ENTRE CA	-99.12952215	19.36050385
1550	DIF210201935163	Ciudad de México	Iztapalapa	Iztapalapa	AVENIDA ALAMOS COLONIA CAMPESTRE POTRERO, 09637 IZTAPALAPA, IZTAPALAPA CIUDAD DE MÉXICO ENTRE CALLE LUIS DONALDO COLOSIO Y CALLE CEDRO, CALLE BONZA AVENIDA ALAMOS ENTRE CALLE LUIS DONALDO COLOSIO Y CALLE CEDRO CALLE BONZA COL	-98.97500063	19.32912778
1551	DIF210201935169	Ciudad de México	Iztapalapa	Iztapalapa	CALLE SIRACUSA COLONIA CARLOS JONGUITUD BARRIOS, 09897 IZTAPALAPA, IZTAPALAPA CIUDAD DE MÉXICO ENTRE AVENIDA CANAL DE CHALCO Y CALLE TÉCNICOS Y MANUALES, CALLE SIRACUSA ENTRE AVENIDA CANAL DE CHALCO Y CALLE TÉCNICOS Y MANUA	-99.09436955	19.31383845
1552	DIF210201940019	Ciudad de México	Iztapalapa	Iztapalapa	Calle 71 12, Santa Cruz Meyehualco, Iztapalapa, 09290 Ciudad de México, CDMX, México	-99.0475899	19.34503899
1553	DIF210201935181	Ciudad de México	Iztapalapa	Iztapalapa	AVENIDA ALAMOS COLONIA CAMPESTRE POTRERO, 09637 IZTAPALAPA, IZTAPALAPA CIUDAD DE MÉXICO ENTRE CALLE NOGAL Y CALLE ADOLFO LOPEZ MATEOS, CALLE BONZA AVENIDA ALAMOS ENTRE CALLE NOGAL Y CALLE ADOLFO LOPEZ MATEOS CALLE BONZA COLON	-98.97371242	19.32875303
1554	DIF210201935185	Ciudad de México	Iztapalapa	Iztapalapa	EJE VIAL 2 ORIENTE CALZADA DE LA VIGA COLONIA CACAMA, 09080 IZTAPALAPA, IZTAPALAPA CIUDAD DE MÉXICO ENTRE EJE VIAL 8 SUR CALZADA ERMITA IZTAPALAPA Y CALLE JORGE ENCISO, CALLE SUR 101A EJE VIAL 2 ORIENTE CALZADA DE LA VIGA ENT	-99.1216484	19.35830234
1555	DIF210201935186	Ciudad de México	Iztapalapa	Iztapalapa	EJE VIAL 6 SUR LAS TORRES PUEBLO SANTIAGO ACAHUALTEPEC 1RA. AMPLIACIÓN, 09608 IZTAPALAPA, IZTAPALAPA CIUDAD DE MÉXICO ENTRE CALLE 5 DE MAYO Y CALLE SANTA CRUZ, CALLE BENITO JUAREZ EJE VIAL 6 SUR LAS TORRES ENTRE CALLE 5 DE MA	-99.00546319	19.34995095
1556	DIF210201940035	Ciudad de México	Iztapalapa	Iztapalapa	Calzada Ermita Iztapalapa - Calzada de la Viga, Mexicaltzingo, 09099 Ciudad de México, CDMX, México	-99.12169933	19.35775311
1557	DIF210201940042	Ciudad de México	Iztapalapa	Iztapalapa	Villa del Mar, San Antonio, 09900 Ciudad de México, CDMX, México	-99.0719901	19.3063535
1558	DIF210201938894	Ciudad de México	Cuauhtémoc	Cuauhtémoc	nezahualcoyotl 109, colonia centro	-99.151884	19.441647



No.	FOLIO	ESTADO	MUNICIPIO	LOCALIDAD	DIRECCION	LONGITUD	LATITUD
1559	DIF210201935197	Ciudad de México	Iztapalapa	Iztapalapa	CIRCUITO INTERIOR AVENIDA RÍO CHURUBUSCO COLONIA UNIDAD MODELO, 09089 IZTAPALAPA, IZTAPALAPA CIUDAD DE MÉXICO ENTRE RETORNO 110 Y RETORNO 108 DE RÍO CHURUBUSCO, RETORNO 111 DE RÍO CHURUBUSCO CIRCUITO INTERIOR AVENIDA RÍO CHUR	-99.12562691	19.36727493
1560	DIF210201935208	Ciudad de México	Iztapalapa	Iztapalapa	EJE VIAL 5 ORIENTE JAVIER ROJO GÓMEZ COLONIA CUCHILLA DEL MORAL, 09319 IZTAPALAPA, IZTAPALAPA CIUDAD DE MÉXICO ENTRE EJE VIAL 4 SUR SAN RAFAEL ATLIXCO Y EJE VIAL 3 SUR RÍO FRÍO, EJE VIAL 5 ORIENTE JAVIER ROJO GÓMEZ ENTRE EJ	-99.07525308	19.38587134
1561	DIF210201935211	Ciudad de México	Iztapalapa	Iztapalapa	CIRCUITO INTERIOR AVENIDA RÍO CHURUBUSCO Y EJE 2 ORIENTE CALZADA DE LA VIGA COLONIA UNIDAD MODELO, 09089 IZTAPALAPA, IZTAPALAPA CIUDAD DE MÉXICO ENTRE RETORNO 111 DE RÍO CHURUBUSCO Y CALLE ORIENTE 160, RETORNO 104 DE ORIENTE 16	-99.12303044	19.36787323
1562	DIF210201935217	Ciudad de México	Iztapalapa	Iztapalapa	EJE VIAL 5 ORIENTE JAVIER ROJO GÓMEZ COLONIA LEYES DE REFORMA 3A SECCIÓN, 09310 IZTAPALAPA, IZTAPALAPA CIUDAD DE MÉXICO ENTRE EJE VIAL 4 SUR SAN RAFAEL ATLIXCO Y CALLE BATALLA CASA BLANCA, EJE VIAL 5 ORIENTE JAVIER ROJO GÓM	-99.07608916	19.38297167
1563	DIF210201940112	Ciudad de México	Gustavo A. Madero	Gustavo A. Madero	F.C. Hidalgo 1129, Constitución de la República, Gustavo A. Madero, 07050 Ciudad de México, CDMX, México	-99.10322428	19.48522397
1564	DIF210201937963	Ciudad de México	Iztapalapa		aldama 63	-99.092623	19.359004
1565	DIF210201935220	Ciudad de México	Iztapalapa	Iztapalapa	EJE VIAL 6 SUR LAS TORRES PUEBLO SANTIAGO ACAHUALTEPEC, 09600 IZTAPALAPA, IZTAPALAPA CIUDAD DE MÉXICO ENTRE CALLE 5 DE MAYO Y CALLE SAN IGNACIO, CALLE LAZARO CARDENAS EJE VIAL 6 SUR LAS TORRES ENTRE CALLE 5 DE MAYO Y CALLE S	-99.00167999	19.34930423
1566	DIF210201940137	Ciudad de México	Gustavo A. Madero	Gustavo A. Madero	Av. Sur de Los 100 Metros N, Magdalena de las Salinas, Gustavo A. Madero, 07760 Ciudad de México, CDMX, México	-99.14590359	19.48396473
1567	DIF210201940169	Ciudad de México	Gustavo A. Madero	Gustavo A. Madero	Av. 416 5, San Juan de Aragón VII Secc, Gustavo A. Madero, 07910 Ciudad de México, CDMX, México	-99.07888055	19.47338973
1568	DIF210201935259	Ciudad de México	Iztapalapa	Iztapalapa	EJE VIAL 5 ORIENTE JAVIER ROJO GÓMEZ BARRIO SAN MIGUEL, 09360 IZTAPALAPA, IZTAPALAPA CIUDAD DE MÉXICO ENTRE AVENIDA MIGUEL HIDALGO Y EJE VIAL 8 SUR CALZADA ERMITA IZTAPALAPA, EJE VIAL 5 ORIENTE JAVIER ROJO GÓMEZ ENTRE AVENI	-99.08606043	19.35749346
1569	DIF210201935275	Ciudad de México	Iztapalapa	Iztapalapa	AVENIDA JOSÉ MARÍA MORELOS COLONIA VALLE DE LUCES, 09800 IZTAPALAPA, IZTAPALAPA CIUDAD DE MÉXICO ENTRE CALLE CAMINO LOS REYES Y CALLE 3RA. CERRADA ITURBIDE3, AVENIDA JOSÉ MARÍA MORELOS ENTRE CALLE CAMINO LOS REYES Y CALLE 3	-99.10640078	19.33941029
1570	DIF210201935277	Ciudad de México	Iztapalapa	Iztapalapa	EJE VIAL 6 SUR LAS TORRES COLONIA SAN MIGUEL TEOTONGO SECCIÓN RANCHITO, 09630 IZTAPALAPA, IZTAPALAPA CIUDAD DE MÉXICO ENTRE CALLE LAZARO CARDENAS Y CALLE 18 DE MARZO, CALLE AUTOPISTA MEXICO-PUEBLA EJE VIAL 6 SUR LAS TORRES E	-98.98804131	19.34645781
1571	DIF210201935280	Ciudad de México	Iztapalapa	Iztapalapa	AVENIDA INSURGENTES COLONIA LA ERA, 09720 IZTAPALAPA, IZTAPALAPA CIUDAD DE MÉXICO ENTRE CALLE MANUEL MARTÍNEZ VALDEZ Y CALZADA DEL VERGEL, PROLONGACION JOSÉ MARÍA MORELOS AVENIDA INSURGENTES ENTRE CALLE MANUEL MARTÍNEZ VALDEZ	-99.05234026	19.33865726



No.	FOLIO	ESTADO	MUNICIPIO	LOCALIDAD	DIRECCION	LONGITUD	LATITUD
1572	DIF210201935326	Ciudad de México	Iztapalapa	Iztapalapa	CALLE GANADEROS COLONIA GRANJAS ESMERALDA, 09810 IZTAPALAPA, IZTAPALAPA CIUDAD DE MÉXICO ENTRE EJE VIAL 2 ORIENTE CALZ. DE LA VIGA Y CALLE CENTENO, CALLE GANADEROS ENTRE EJE VIAL 2 ORIENTE CALZ. DE LA VIGA Y CALLE CENTENO C	-99.11883875	19.3504684
1573	DIF210201935333	Ciudad de México	Iztapalapa	Iztapalapa	AVENIDA DE LAS MINAS COLONIA TENORIOS, 09680 IZTAPALAPA, IZTAPALAPA CIUDAD DE MÉXICO ENTRE CALLE GLADIOLA Y CALLE LA PINTA, AVENIDA DE LAS MINAS COLONIA TENORIOS CP. 09680 IZTAPALAPA, IZTAPALAPA CIUDAD DE MÉXICO ENTRE CALLE	-99.02542439	19.32933902
1574	DIF210201936018	Ciudad de México	Iztapalapa	Iztapalapa	CALLE MARTHA DORA ALAMOS NAVOJOA EL FUERTE Y BALVANERA PUEBLO SAN LORENZO XICOTENCATL, 09130 IZTAPALAPA, IZTAPALAPA CIUDAD DE MÉXICO ENTRE CALLE FLORENCIO ANTILLON Y CALLE ZACANI, LA OBRA SE DESARROLLA EN CALLE MARTHA DORA	-99.0281474	19.38486216
1575	DIF210201936019	Ciudad de México	Iztapalapa	Iztapalapa	CALLE LANCEROS DE OAXACA COLONIA EJÉRCITO DE ORIENTE, 09230 IZTAPALAPA, IZTAPALAPA CIUDAD DE MÉXICO ENTRE CALLE JOSE MARIA ARTEAGA Y , CALLE LANCEROS DE OAXACA ENTRE CALLE JOSE MARIA ARTEAGA Y COLONIA EJÉRCITO DE ORIENTE	-99.0343584	19.3831946
1576	DIF210201936023	Ciudad de México	Iztapalapa	Iztapalapa	AVENIDA BATALLON DE ZACAPOAXTLA COLONIA EJÉRCITO DE ORIENTE, 09230 IZTAPALAPA, IZTAPALAPA CIUDAD DE MÉXICO ENTRE Y , AVENIDA BATALLON DE ZACAPOAXTLA COLONIA EJÉRCITO DE ORIENTE, CP. 09230 IZTAPALAPA, IZTAPALAPA CIUD	-99.03706016	19.3824051
1577	DIF210201936026	Ciudad de México	Iztapalapa	Iztapalapa	CALLE MARTHA TRINIDAD CUTBERTO AROCHE Y AV. TEXCOCO COLONIA SANTA MARTHA ACATITLA NORTE, 09140 IZTAPALAPA, IZTAPALAPA CIUDAD DE MÉXICO ENTRE CALLE ZACANI Y CALLE EUGENIO AVIÑA, LA OBRA SE DESARROLLA EN CALLE MARTHA TRINIDAD	-99.02488259	19.38428185
1578	DIF210201939848	Ciudad de México	Gustavo A. Madero	Gustavo A. Madero	Av. Sur de Los 100 Metros 115, Lindavista Vallejo III Secc, Gustavo A. Madero, 07750 Ciudad de México, CDMX, México	-99.14890766	19.48362589
1579	DIF210201939865	Ciudad de México	Iztapalapa	Iztapalapa	Ermita Iztapalapa 736, Granjas San Antonio, Iztapalapa, 09070 Ciudad de México, CDMX, México	-99.10965085	19.35662953
1580	DIF210201935342	Ciudad de México	Iztapalapa	Iztapalapa	CALLE JOSE MARIA GUTIERREZ ROJAS COLONIA ERMITA ZARAGOZA, 09180 IZTAPALAPA, IZTAPALAPA CIUDAD DE MÉXICO ENTRE CALLE JESUS DIAZ CARRILLO Y CALLE HERMANOS LOPEZ RAYON, AVENIDA SENTIMIENTOS DE LA NACION CALLE JOSE MARIA GUTIERRE	-99.00213253	19.36857607
1581	DIF210201935349	Ciudad de México	Iztapalapa	Iztapalapa	AVENIDA DE LAS MINAS COLONIA PALMITAS, 09670 IZTAPALAPA, IZTAPALAPA CIUDAD DE MÉXICO ENTRE CALLE 20 DE NOVIEMBRE Y CALLE BUENAVISTA, AVENIDA DE LAS MINAS COLONIA PALMITAS CP. 09670 IZTAPALAPA, IZTAPALAPA CIUDAD DE MÉXICO EN	-99.02793147	19.33177808
1582	DIF210201936048	Ciudad de México	Iztapalapa	Iztapalapa	CALLE BRIGADA CARBAJAL COLONIA EJÉRCITO DE ORIENTE ZONA PEÑÓN, 09239 IZTAPALAPA, IZTAPALAPA CIUDAD DE MÉXICO ENTRE CALLE PABLO MENA Y CALLE RAMON MARQUEZ, CALLE BRIGADA CARBAJAL ENTRE CALLE PABLO MENA Y CALLE RAMÓN MARQUÉS	-99.02884506	19.37088197
1583	DIF210201936056	Ciudad de México	Iztapalapa	Iztapalapa	CALLE ADOLFO DUCLO SALINAS AGUIRRE BENAVIDES Y FRANCISCO CESAR COLONIA SANTA MARTHA ACATITLA NORTE, 09140 IZTAPALAPA, IZTAPALAPA CIUDAD DE MÉXICO ENTRE AVENIDA TEXCOCO Y CALZADA IGNACIO ZARAGOZA, LA OBRA SE DESARROLLA EN CA	-99.01404873	19.37487247



No.	FOLIO	ESTADO	MUNICIPIO	LOCALIDAD	DIRECCION	LONGITUD	LATITUD
1584	DIF210201936059	Ciudad de México	Iztapalapa	Iztapalapa	AVENIDA EXPLORADORES EJERCITO DE ORIENTE COLONIA EJÉRCITO DE ORIENTE ZONA PEÑÓN, 09239 IZTAPALAPA, IZTAPALAPA CIUDAD DE MÉXICO ENTRE CALLE CARLOS PACHECO Y CALLE JOSE OJEDA, AVENIDA EXPLORADORES EJERCITO DE ORIENTE ENTRE CA	-99.02624042	19.36753937
1585	DIF210201936061	Ciudad de México	Iztapalapa	Iztapalapa	CALLE MIGUEL DOMINGUEZ COLONIA EJÉRCITO DE ORIENTE ZONA PEÑÓN, 09239 IZTAPALAPA, IZTAPALAPA CIUDAD DE MÉXICO ENTRE CALLE PANTALEON GARCÍA Y AVENIDA FUERTE DE LORETO, CALLE MIGUEL DOMÍNGUEZ ENTRE CALLE PANTALEON GARCÍA Y AVE	-99.02706894	19.36520688
1586	DIF210201939896	Ciudad de México	Iztapalapa	Iztapalapa	Hualquila 22, Granjas San Antonio, Iztapalapa, 09070 Ciudad de México, CDMX, México	-99.10393238	19.37094194
1587	DIF210201941933	Ciudad de México	Cuauhtémoc	Cuauhtémoc	Calle del Fresno 408, Atlampa, Cuauhtémoc, 06450 Ciudad de México, CDMX, México	-99.1589191	19.462047
1588	DIF210201935405	Ciudad de México	Iztapalapa	Iztapalapa	CALLE ELISA ACUÑA Y ROSSETY COLONIA SANTA MARTHA ACATITLA NORTE, 09140 IZTAPALAPA, IZTAPALAPA CIUDAD DE MÉXICO ENTRE AVENIDA GENERAL FRANCISCO VILLA Y CALLE LAUREANO ESTUDILLO, AVENIDA TEXCOCO CALLE ELISA ACUÑA Y ROSSETY ENT	-99.01637151	19.37769289
1589	DIF210201942056	Ciudad de México	Miguel Hidalgo	Miguel Hidalgo	Av Parque de Chapultepec, Periodista, Ciudad de México, CDMX, México	-99.2195036	19.4529448
1590	DIF210201935418	Ciudad de México	Iztapalapa	Iztapalapa	CALLE TLALOC COLONIA EL PARAÍSO, 09230 IZTAPALAPA, IZTAPALAPA CIUDAD DE MÉXICO ENTRE CALLE JUANA DE ARCO Y CALLE REINA XOCHITL, CALLE ZARAGOZA CALLE TLALOC ENTRE CALLE JUANA DE ARCO Y CALLE REINA XOCHITL CALLE ZARAGOZA COLONI	-99.03050468	19.37526925
1591	DIF210201935419	Ciudad de México	Iztapalapa	Iztapalapa	CALLE JOSÉ LÓPEZ PORTILLO COLONIA CONSEJO AGRARISTA MEXICANO, 09760 IZTAPALAPA, IZTAPALAPA CIUDAD DE MÉXICO ENTRE AVENIDA BENITO JUÁREZ Y CALLE HOUSTON, CALLE OPUS 3 CALLE JOSÉ LÓPEZ PORTILLO ENTRE AVENIDA BENITO JUÁREZ CALLE	-99.0529586	19.32819673
1592	DIF210201935428	Ciudad de México	Iztapalapa	Iztapalapa	AVENIDA JOSÉ LÓPEZ PORTILLO COLONIA CONSEJO AGRARISTA MEXICANO, 09760 IZTAPALAPA, IZTAPALAPA CIUDAD DE MÉXICO ENTRE CALLE DEL SOL Y AVENIDA BENITO JUÁREZ, CALLE PALMILLA AVENIDA JOSÉ LÓPEZ PORTILLO ENTRE CALLE DEL SOL AVENIDA	-99.05330957	19.32711415
1593	DIF210201935429	Ciudad de México	Iztapalapa	Iztapalapa	CALLE GANADEROS COLONIA SANTA ISABEL INDUSTRIAL, 09820 IZTAPALAPA, IZTAPALAPA CIUDAD DE MÉXICO ENTRE CALLE SUR 129 Y CALLE ARROZ, CALLE GANADEROS ENTRE CALLE SUR 129 Y CALLE ARROZ COLONIA SANTA ISABEL INDUSTRIAL CP. 09820 I	-99.10688868	19.34937073
1594	DIF210201935431	Ciudad de México	Iztapalapa	Iztapalapa	AVENIDA JOSÉ LÓPEZ PORTILLO COLONIA CONSEJO AGRARISTA MEXICANO, 09760 IZTAPALAPA, IZTAPALAPA CIUDAD DE MÉXICO ENTRE CALLE SOL Y AVENIDA BENITO JUÁREZ, CALLE PALMILLA AVENIDA JOSÉ LÓPEZ PORTILLO ENTRE CALLE SOL AVENIDA BENITO	-99.05433763	19.32643869
1595	DIF210201935433	Ciudad de México	Iztapalapa	Iztapalapa	AVENIDA REFORMA COLONIA PUENTE BLANCO, 09770 IZTAPALAPA, IZTAPALAPA CIUDAD DE MÉXICO ENTRE CALLE RÍO PERITAS Y CALLE PALMAS, AVENIDA REFORMA ENTRE CALLE RÍO PERITAS Y CALLE PALMASCOLONIA PUENTE BLANCO, CP. 09770 IZTAPALAPA,	-99.06417004	19.32488814
1596	DIF210201935435	Ciudad de México	Iztapalapa	Iztapalapa	AVENIDA SANTA CRUZ MEYEHUALCO COLONIA SANTA CRUZ MEYEHUALCO, 09290 IZTAPALAPA, IZTAPALAPA CIUDAD DE MÉXICO ENTRE CALLE 31 Y CALLE 33, AVENIDA SANTA CRUZ MEYEHUALCO ENTRE CALLE 31 Y CALLE 33 COLONIA SANTA CRUZ MEYEHUALCO CP.	-99.03980912	19.34966751



No.	FOLIO	ESTADO	MUNICIPIO	LOCALIDAD	DIRECCION	LONGITUD	LATITUD
1597	DIF210201935436	Ciudad de México	Iztapalapa	Iztapalapa	CALLE CEDROS COLONIA SANTA MARTHA ACATITLA NORTE, 09140 IZTAPALAPA, IZTAPALAPA CIUDAD DE MÉXICO ENTRE CALLE REPUBLICA FEDERAL NORTE Y AVENIDA TEXCOCO, AVENIDA GENERAL FRANCISCO VILLA CALLE CEDROS ENTRE CALLE REPUBLICA FEDERAL N	-99.0093772	19.37334082
1598	DIF210201935439	Ciudad de México	Iztapalapa	Iztapalapa	CALLE HORTENSIA COLONIA LOS ÁNGELES, 09830 IZTAPALAPA, IZTAPALAPA CIUDAD DE MÉXICO ENTRE CALLE FRANCISCO GONZÁLEZ BOCANEGRA Y CALLE CAMINO VIEJO REAL DE SAN FRANCISCO, CALLE ORQUÍDEA CALLE HORTENSIA ENTRE CALLE FRANCISCO GONZ	-99.06750816	19.34167383
1599	DIF210201937437	Ciudad de México	Cuauhtémoc	Cuauhtémoc	DADO QUE ES GASTO INDIRECTO EL PROYECTO SE UBICA EN LA CABECERA MUNICIPAL	-99.151884	19.441647
1600	DIF210201935442	Ciudad de México	Iztapalapa	Iztapalapa	AVENIDA REFORMA COLONIA LOMAS DE SAN LORENZO, 09780 IZTAPALAPA, IZTAPALAPA CIUDAD DE MÉXICO ENTRE CALLE PALMAS Y CALLE FLOR DE AZUCENA, AVENIDA REFORMA ENTRE CALLE PALMAS Y CALLE FLOR DE AZUCENACOLONIA LOMAS DE SAN LORENZO,	-99.06432096	19.3226674
1601	DIF210201935457	Ciudad de México	Iztapalapa	Iztapalapa	AVENIDA DE LAS TORRES COLONIA BUENAVISTA, 09700 IZTAPALAPA, IZTAPALAPA CIUDAD DE MÉXICO ENTRE CALLE ABEDULES Y CALLE LOMA CHINA, AVENIDA DE LAS TORRES COLONIA BUENAVISTA, CP. 09700 IZTAPALAPA, IZTAPALAPA CIUDAD DE MÉXICO	-99.0275022	19.32221973
1602	DIF210201935461	Ciudad de México	Iztapalapa	Iztapalapa	CALLE VICENTE DÁVILA COLONIA SAN JUAN JOYA, 09839 IZTAPALAPA, IZTAPALAPA CIUDAD DE MÉXICO ENTRE AVENIDA PUENTE RAMÍREZ Y AVENIDA IZTACCÍHUATL, AVENIDA CANAL DE GARAY CALLE VICENTE DÁVILA ENTRE AVENIDA PUENTE RAMÍREZ AVENIDA I	-99.06639585	19.33696046
1603	DIF210201935462	Ciudad de México	Iztapalapa	Iztapalapa	CALLE AHUEHUETES COLONIA SANTA MARTHA ACATITLA NORTE, 09140 IZTAPALAPA, IZTAPALAPA CIUDAD DE MÉXICO ENTRE AVENIDA TEXCOCO Y PROLONGACION OCTAVIO PAZ, CALLE OYAMELES CALLE AHUEHUETES ENTRE AVENIDA TEXCOCO Y PROLONGACION OCTAVI	-99.00495124	19.37210959
1604	DIF210201935465	Ciudad de México	Iztapalapa	Iztapalapa	CALZADA BENITO JUÁREZ PUEBLO SAN LORENZO TEZONCO, 09790 IZTAPALAPA, IZTAPALAPA CIUDAD DE MÉXICO ENTRE CALLE PUERTO ARISTA Y CALLE CANTERILLO, CALZADA BENITO JUÁREZ PUEBLO SAN LORENZO TEZONCO CP. 09790 IZTAPALAPA, IZTAPALAPA	-99.04772342	19.31748284
1605	DIF210201935467	Ciudad de México	Iztapalapa	Iztapalapa	CALLE LIC. EUSTAQUIO BUELNA COLONIA JUAN ESCUTIA, 09100 IZTAPALAPA, IZTAPALAPA CIUDAD DE MÉXICO ENTRE AVENIDA TEXCOCO Y CALLE MIGUEL LIRA Y ORTEGA, CALLE GENERAL JUAN ENRIQUEZ CALLE LIC. EUSTAQUIO BUELNA ENTRE AVENIDA TEXCOCO	-99.03225165	19.38745568
1606	DIF210201935468	Ciudad de México	Iztapalapa	Iztapalapa	CALLE REVOLUCIÓN SOCIAL COLONIA CONSTITUCIÓN DE 1917, 09260 IZTAPALAPA, IZTAPALAPA CIUDAD DE MÉXICO ENTRE CALLE JESÚS ROMERO FLORES Y CALLE JOSÉ RODRIGUEZ GONZALEZ, CALLE REVOLUCIÓN SOCIAL ENTRE CALLE JESÚS ROMERO FLORES Y	-99.05481969	19.35199834
1607	DIF210201935469	Ciudad de México	Iztapalapa	Iztapalapa	AVENIDA REFORMA COLONIA AÑO DE JUÁREZ, 09780 IZTAPALAPA, IZTAPALAPA CIUDAD DE MÉXICO ENTRE PERIFERICO CANAL DE GARAY Y CALLE IGNACIO ZARAGOZA, AVENIDA REFORMA ENTRE PERIFÉRICO CANAL DE GARAY Y CALLE IGNACIO ZARAGOZACOLONIA	-99.07191249	19.32227491



No.	FOLIO	ESTADO	MUNICIPIO	LOCALIDAD	DIRECCION	LONGITUD	LATITUD
1608	DIF210201935471	Ciudad de México	Iztapalapa	Iztapalapa	AVENIDA SANTA CRUZ MEYEHUALCO AMPLIACION SANTA MARÍA AZTAHUACÁN, 09570 IZTAPALAPA, IZTAPALAPA CIUDAD DE MÉXICO ENTRE CALLE PLAN DE AYALA Y EJE VIAL 8 SUR CALZADA ERMITA IZTAPALAPA, AVENIDA SANTA CRUZ MEYEHUALCO ENTRE CALLE	-99.03307353	19.34606911
1609	DIF210201936131	Ciudad de México	Iztapalapa	Iztapalapa	CALLE EVERARDO GONZÁLEZ LUIS NAVARRO BENITO JUÁREZ JESUS CARRION ALFREDO BRÉCEDA MERCADO AMADOR SALAZAR EMILIANO ZAPATA FRANCISCO I. MADERO Y MÉXICO PUEBLA PUEBLO SANTA MARTHA ACATITLA, 09510 IZTAPALAPA, IZTAPALAPA CIUDAD DE MÉXICO	-99.00898288	19.36484419
1610	DIF210201935474	Ciudad de México	Iztapalapa	Iztapalapa	AVENIDA RÍO NILO COLONIA PUENTE BLANCO, 09770 IZTAPALAPA, IZTAPALAPA CIUDAD DE MÉXICO ENTRE PERIFERICO CANAL DE GARAY Y CALLE RÍO PERITAS, AVENIDA RÍO NILO ENTRE PERIFÉRICO CANAL DE GARAY Y CALLE RÍO PERITAS COLONIA PUENTE	-99.06680409	19.32596292
1611	DIF210201935475	Ciudad de México	Iztapalapa	Iztapalapa	CALLE REVOLUCIÓN SOCIAL COLONIA JACARANDAS, 09280 IZTAPALAPA, IZTAPALAPA CIUDAD DE MÉXICO ENTRE CALLE JOSÉ RODRIGUEZ GONZALEZ Y CALLE SAMUEL GOMPERS, CALLE REVOLUCIÓN SOCIAL ENTRE CALLE JOSÉ RODRIGUEZ GONZALEZ Y CALLE SAMUE	-99.05161805	19.3513055
1612	DIF210201935478	Ciudad de México	Iztapalapa	Iztapalapa	AVENIDA BENITO JUÁREZ COLONIA EL ROSARIO, 09930 IZTAPALAPA, IZTAPALAPA CIUDAD DE MÉXICO ENTRE CALLE GLADIOLAS Y CALLE ROSALITA, AVENIDA BENITO JUÁREZ ENTRE CALLE GLADIOLAS Y CALLE ROSALITA COLONIA EL ROSARIO, CP. 09930 IZTA	-99.06622586	19.29699341
1613	DIF210201935481	Ciudad de México	Iztapalapa	Iztapalapa	CALZADA BENITO JUÁREZ COLONIA LA POLVORILLA, 09750 IZTAPALAPA, IZTAPALAPA CIUDAD DE MÉXICO ENTRE CALLE PUERTO VALLARTA Y CALLE PUERTO ESCONDIDO, CALZADA BENITO JUÁREZ COLONIA LA POLVORILLA CP. 09750 IZTAPALAPA, IZTAPALAPA C	-99.04785817	19.3180336
1614	DIF210201935482	Ciudad de México	Iztapalapa	Iztapalapa	CALLE COMONFORT COLONIA SAN LUCAS, 09000 IZTAPALAPA, IZTAPALAPA CIUDAD DE MÉXICO ENTRE CALLE PORFIRIO DÍAZ Y CALLE ALDAMA, CALLE AYUNTAMIENTO CALLE COMONFORT ENTRE CALLE PORFIRIO DÍAZ CALLE ALDAMA Y CALLE AYUNTAMIENTO, COLONI	-99.09344448	19.35852409
1615	DIF210201935483	Ciudad de México	Iztapalapa	Iztapalapa	AVENIDA BENITO JUÁREZ COLONIA EL MOLINO TEZONCO, 09960 IZTAPALAPA, IZTAPALAPA CIUDAD DE MÉXICO ENTRE CALLE AYACAHUITE Y CALLE ROSALITA, AVENIDA BENITO JUÁREZ ENTRE CALLE AYACAHUITE Y CALLE ROSALITA COLONIA EL MOLINO TEZONCO	-99.06620254	19.29663972
1616	DIF210201935484	Ciudad de México	Iztapalapa	Iztapalapa	CALLE SAMUEL GOMPERS COLONIA JACARANDAS, 09280 IZTAPALAPA, IZTAPALAPA CIUDAD DE MÉXICO ENTRE CALLE GONZALEZ CAMARENA Y AVENIDA GENARO ESTRADA, CALLE SAMUEL GOMPERS ENTRE CALLE GONZALEZ CAMARENA Y AVENIDA GENARO ESTRADA COLO	-99.05027377	19.35067092
1617	DIF210201935486	Ciudad de México	Iztapalapa	Iztapalapa	AVENIDA PRIMAVERA COLONIA MONTE ALBAN, 09550 IZTAPALAPA, IZTAPALAPA CIUDAD DE MÉXICO ENTRE AVENIDA JALISCO Y EJE VIAL 8 SUR CALZADA ERMITA IZTAPALAPA, AVENIDA PRIMAVERA ENTRE AVENIDA JALISCO Y EJE VIAL 8 SUR CALZADA ERMITA	-99.01855071	19.35042579
1618	DIF210201935488	Ciudad de México	Iztapalapa	Iztapalapa	AVENIDA INSURGENTES PUEBLO SANTA CRUZ MEYEHUALCO, 09700 IZTAPALAPA, IZTAPALAPA CIUDAD DE MÉXICO ENTRE CALZADA DEL VERGEL Y CALLE IGNACIO MANUEL ALTAMIRANO, AVENIDA INSURGENTES PUEBLO SANTA CRUZ MEYEHUALCO CP. 09700 IZTAPALA	-99.04928595	19.33872039



No.	FOLIO	ESTADO	MUNICIPIO	LOCALIDAD	DIRECCION	LONGITUD	LATITUD
1619	DIF210201935495	Ciudad de México	Iztapalapa	Iztapalapa	AVENIDA BENITO JUÁREZ COLONIA EL ROSARIO, 09930 IZTAPALAPA, IZTAPALAPA CIUDAD DE MÉXICO ENTRE AVENIDA TLÁHUAC Y CALLE GARDENIAS, AVENIDA BENITO JUÁREZ ENTRE AVENIDA TLÁHUAC Y CALLE GARDENIAS COLONIA EL ROSARIO, CP. 09930 IZ	-99.06746705	19.30469223
1620	DIF210201935496	Ciudad de México	Iztapalapa	Iztapalapa	AVENIDA INSURGENTES PUEBLO SANTA CRUZ MEYEHUALCO, 09700 IZTAPALAPA, IZTAPALAPA CIUDAD DE MÉXICO ENTRE CALLE VILLA VICTORIA Y CALLE VILLA CASTIN, AVENIDA INSURGENTES PUEBLO SANTA CRUZ MEYEHUALCO CP. 09700 IZTAPALAPA, IZTAPAL	-99.04280778	19.33725607
1621	DIF210201936157	Ciudad de México	Iztapalapa	Iztapalapa	CALLE MORELOS 5 DE MAYO UNIÓN Y 5 DE FEBRERO PUEBLO SANTA MARTHA ACATITLA, 09510 IZTAPALAPA, IZTAPALAPA CIUDAD DE MÉXICO ENTRE CALLE YUCATAN Y EJE VIAL 8 SUR CALZADA ERMITA IZTAPALAPA, LA OBRA SE DESARROLLA EN CALLE MORELOS	-99.00850118	19.35873786
1622	DIF210201936191	Ciudad de México	Iztapalapa	Iztapalapa	CALLE GENERAL JUAN ENRIQUEZ CORONEL LINO MERINO PABLO GARCÍA Y ANTONIO LEÓN COLONIA JUAN ESCUTIA, 09100 IZTAPALAPA, IZTAPALAPA CIUDAD DE MÉXICO ENTRE CALLE MIGUEL LIRA Y ORTEGA Y CALLE FLORENCIO ANTILLON, LA OBRA SE DESARRO	-99.03268182	19.38560594
1623	DIF210201935531	Ciudad de México	Iztapalapa	Iztapalapa	CALLE DÍAZ SOTO Y GAMA COLONIA PROGRESISTA, 09240 IZTAPALAPA, IZTAPALAPA CIUDAD DE MÉXICO ENTRE CALLE PLUTARCO ELIAS CALLES Y CALLE UNIVERSIDAD, CALLE DÍAZ SOTO Y GAMA ENTRE CALLE PLUTARCO ELIAS CALLES Y CALLE UNIVERSIDAD C	-99.06321191	19.36019686
1624	DIF210201935532	Ciudad de México	Iztapalapa	Iztapalapa	CALLE ACAHUATL COLONIA CELOALLIOTLI, 09960 IZTAPALAPA, IZTAPALAPA CIUDAD DE MÉXICO ENTRE AVENIDA CANAL DE CHALCO Y CALLE VADA, CALLE ACAHUATL ENTRE AVENIDA CANAL DE CHALCO Y CALLE VADA COLONIA CELOALLIOTLI, CP. 09960 IZTAPA	-99.0733117	19.28958624
1625	DIF210201935533	Ciudad de México	Iztapalapa	Iztapalapa	AVENIDA CENTRAL COLONIA UNIDAD EJÉRCITO CONSTITUCIONALISTA, 09220 IZTAPALAPA, IZTAPALAPA CIUDAD DE MÉXICO ENTRE AVENIDA UNIVERSIDAD Y CALLE CONSTITUCIÓN DE APATZINGAN, AVENIDA CENTRAL ENTRE AVENIDA UNIVERSIDAD Y CALLE CONST	-99.05443639	19.38511244
1626	DIF210201935535	Ciudad de México	Iztapalapa	Iztapalapa	AVENIDA CENTRAL COLONIA UNIDAD EJÉRCITO CONSTITUCIONALISTA, 09220 IZTAPALAPA, IZTAPALAPA CIUDAD DE MÉXICO ENTRE AVENIDA UNIVERSIDAD Y PROLONGACION PLUTARCO ELIAS CALLES, AVENIDA CENTRAL ENTRE AVENIDA UNIVERSIDAD Y PROLONGAC	-99.0550615	19.38291714
1627	DIF210201935536	Ciudad de México	Iztapalapa	Iztapalapa	CALLE DÍAZ SOTO Y GAMA COLONIA PROGRESISTA, 09240 IZTAPALAPA, IZTAPALAPA CIUDAD DE MÉXICO ENTRE CALLE 1RA. CERRADA JAIME SABADINO Y CALLE 2DA. CERRADA JAIME SABADINO, CALLE DÍAZ SOTO Y GAMA ENTRE CALLE 1RA. CERRADA JAIME SA	-99.06121266	19.36000519
1628	DIF210201935541	Ciudad de México	Iztapalapa	Iztapalapa	CALLE RÍO MEZCALAPA - AV. RÍO TUXPAN COLONIA PASEOS DE CHURUBUSCO, 09030 IZTAPALAPA, IZTAPALAPA CIUDAD DE MÉXICO ENTRE CIRCUITO RÍO IRAPUATO Y CALLE RÍO ALTAR, CALLE RÍO MEZCALAPA AV. RÍO TUXPAN ENTRE CIRCUITO RÍO IRAPUATO	-99.08666792	19.38853832
1629	DIF210201935542	Ciudad de México	Iztapalapa	Iztapalapa	AVENIDA INSURGENTES COLONIA LAS PEÑAS, 09750 IZTAPALAPA, IZTAPALAPA CIUDAD DE MÉXICO ENTRE CALZADA EL VERGEL Y CALLE AGUSTIN MELGAR, AVENIDA INSURGENTES COLONIA LAS PEÑAS CP. 09750 IZTAPALAPA, IZTAPALAPA CIUDAD DE MÉXICO EN	-99.05073247	19.33874074



No.	FOLIO	ESTADO	MUNICIPIO	LOCALIDAD	DIRECCION	LONGITUD	LATITUD
1630	DIF210201935543	Ciudad de México	Iztapalapa	Iztapalapa	PROLONGACION PLUTARCO ELÍAS CALLES COLONIA UNIDAD EJÉRCITO CONSTITUCIONALISTA, 09220 IZTAPALAPA, IZTAPALAPA CIUDAD DE MÉXICO ENTRE CALLE MANZANA 27 Y AVENIDA TELECOMUNICACIONES, PROLONGACION PLUTARCO ELÍAS CALLES ENTRE CALL	-99.05171056	19.38067719
1631	DIF210201935549	Ciudad de México	Iztapalapa	Iztapalapa	CALLE IGNACIO ZARAGOZA COLONIA LOMAS DE SAN LORENZO, 09780 IZTAPALAPA, IZTAPALAPA CIUDAD DE MÉXICO ENTRE AVENIDA REFORMA Y CALLE ZARAGOZA, CALLE IGNACIO ZARAGOZA ENTRE AVENIDA REFORMA Y CALLE ZARAGOZA COLONIA LOMAS DE SAN L	-99.07162525	19.32071701
1632	DIF210201936208	Ciudad de México	Iztapalapa	Iztapalapa	CALLE LUIS ECHEVERRIA TOPILTZIN BATALLA DE ANGOSTURA REINA XOCHITL CUITLÁHUAC BATALLA DE SANTA ROSA FRANCISCO CONTRERAS BATALLA DE CASTILLO CECILIO GARZA GONZÁLEZ Y JAIME HERNÁNDEZ COLONIA EL PARAÍSO, 09230 IZTAPALAPA, IZTAPALAPA	-99.03431331	19.3751351
1633	DIF210201936221	Ciudad de México	Iztapalapa	Iztapalapa	CALLE TESMALACA PEDRO JOSE BERMEO FRANCISCO ARGANDAR JOSE MARIA PONCE DE LEON ANTONIO JOSE MOCTEZUMA ECATEPEC CONGRESO DE CHILPANCINGO DEL SUR Y ECATEPEC NUMERO 1 COLONIA ERMITA ZARAGOZA, 09180 IZTAPALAPA, IZTAPALAPA CIUDAD DE MÉ	-99.00228326	19.36574421
1634	DIF210201936241	Ciudad de México	Iztapalapa	Iztapalapa	CALLE MAZATLAN Y CDA. MAZATLAN COLONIA PARAJE ZACATEPEC, 09560 IZTAPALAPA, IZTAPALAPA CIUDAD DE MÉXICO ENTRE CALLE TABASCO Y CALLE MORELOS, LA OBRA SE DESARROLLA EN CALLE MAZATLAN Y CDA. MAZATLAN	-99.01558169	19.35863688
1635	DIF210201935695	Ciudad de México	Iztapalapa	Iztapalapa	CALLE BELLAVISTA COLONIA SAN JUAN XALPA, 09850 IZTAPALAPA, IZTAPALAPA CIUDAD DE MÉXICO ENTRE CALLE MEMBRILLO Y AVENIDA 11, CALLE BELLAVISTA ENTRE CALLE MEMBRILLO Y AVENIDA 11 COLONIA SAN JUAN XALPA CP. 09850 IZTAPALAPA CIUD	-99.08183692	19.33289457
1636	DIF210201936293	Ciudad de México	Iztapalapa	Iztapalapa	CALLE BATALLA DE ORENDAIN FRANCISCO CONTRERAS RAMON TURBE Y ROBERTO CRUZ COLONIA ÁLVARO OBREGÓN, 09230 IZTAPALAPA, IZTAPALAPA CIUDAD DE MÉXICO ENTRE EJE VIAL 7 ORIENTE GUELATAO Y CALLE FRANCISCO CONTRERAS, LA OBRA SE DESARR	-99.03784886	19.37195392
1637	DIF210201936296	Ciudad de México	Iztapalapa	Iztapalapa	CALLE FUENTES DE ZARAGOZA COLONIA SANTA MARTHA ACATITLA NORTE, 09140 IZTAPALAPA, IZTAPALAPA CIUDAD DE MÉXICO ENTRE CALLE PINOS Y CALLE OYAMELES, LA OBRA SE DESARROLLA EN CALLE CALLE FUENTES DE ZARAGOZA ENTRE CALLE PINOS Y C	-99.00806593	19.36996526
1638	DIF210201928888	Ciudad de México	Iztapalapa	Iztapalapa	CALLE CINE MEXICANO COLONIA LOMAS ESTRELLA, 09890 IZTAPALAPA, IZTAPALAPA CIUDAD DE MÉXICO ENTRE CALLE PONTO Y AVENIDA TÉCNICOS Y MANUALES, LA OBRA SE DESARROLLÓ EN CALLE CINE MEXICANO	-99.08991564	19.31736369
1639	DIF210201928625	Ciudad de México	Tláhuac	Santa Catarina Yecahuitzotl	CALLE LUCIANO NAVARRETE INTERIOR SN COLONIA LA CONCEPCIÓN, 13509 SANTA CATARINA YECAHUITZOTL, TLÁHUAC CIUDAD DE MÉXICO ENTRE EJE VIAL EJE 10 SUR Y CALLE ANTONIO ALDAMA, CALLE CONCEPCIÓN SOBRE LA CALLE HAY UNA GASOLINERIA G50	-98.96459311	19.31217435
1640	DIF210201932465	Ciudad de México	Iztapalapa	Iztapalapa	CALLE VICENTE DÁVILA COLONIA SAN JUAN JOYA, 09839 IZTAPALAPA, IZTAPALAPA CIUDAD DE MÉXICO ENTRE AVENIDA PUENTE RAMIREZ Y CALLE IZTACCIHUATL, CALLE VICENTE DÁVILA ENTRE AVENIDA PUENTE RAMIREZ Y CALLE IZTACCIHUATL COLONIA SAN	-99.06632212	19.33657346



No.	FOLIO	ESTADO	MUNICIPIO	LOCALIDAD	DIRECCION	LONGITUD	LATITUD
1641	DIF210201933909	Ciudad de México	Iztapalapa	Iztapalapa	CALLE FRESNO Y PINO COLONIA CONSEJO AGRARISTA MEXICANO, 09760 IZTAPALAPA, IZTAPALAPA CIUDAD DE MÉXICO ENTRE AVENIDA JOSÉ LÓPEZ PORTILLO Y CALLE PALMILLA, CALLE ALAMO CALLE FRESNO Y PINO ENTRE AVENIDA JOSÉ LÓPEZ PORTILLO CALLE	-99.05767919	19.32213642
1642	DIF210201924344	Ciudad de México	Iztapalapa	Iztapalapa	CALLE EVERARDO RODRIGUEZ COLONIA SANTA MARTHA ACATITLA, 09510 IZTAPALAPA, IZTAPALAPA CIUDAD DE MÉXICO ENTRE CALLE FRANCISCO I. MADERO Y CALLE CA, CALLE EMILIANO ZAPATA CALLE EVERARDO RODRIGUEZ ENTRE CALLE FRANCISCO I. MADERO	-99.01134493	19.36374952
1643	DIF210201935014	Ciudad de México	Iztapalapa	Iztapalapa	AVENIDA RODOLFO USIGLI COLONIA HÉROES DE CHURUBUSCO, 09090 IZTAPALAPA, IZTAPALAPA CIUDAD DE MÉXICO ENTRE EJE VIAL 2 ORIENTE CALZADA DE LA VIGA Y CALLE SUR 107A, CALLE ATANASIO G. SARABIA AVENIDA RODOLFO USIGLI ENTRE EJE VIAL	-99.11978296	19.36345571
1644	DIF210301970606	Ciudad de México	Iztapalapa	Iztapalapa	AVENIDA UNIVERSIDAD COLONIA UNIDAD EJÉRCITO CONSTITUCIONALISTA, 09220 IZTAPALAPA, IZTAPALAPA CIUDAD DE MÉXICO ENTRE PERIFERICO CANAL DE GARAY Y CALLE SUPER MANZANA 2, AVENIDA UNIVERSIDAD ENTRE PERIFERICO CANAL DE GARAY Y CA	-99.05867481	19.38553608
1645	DIF210301970611	Ciudad de México	Iztapalapa	Iztapalapa	CALLE CARLOS HANK GONZÁLEZ COLONIA SANTIAGO ACAHUALTEPEC 2A. AMPLIACIÓN, 09609 IZTAPALAPA, IZTAPALAPA CIUDAD DE MÉXICO ENTRE CALLE GLADIOLA Y CALLE CEDRO, CALLE CARLOS HANK GONZÁLEZ ENTRE CALLE GLADIOLA Y CALLE CEDRO COLONI	-99.00800799	19.34241839
1646	DIF210301970621	Ciudad de México	Iztapalapa	Iztapalapa	AVENIDA GENERAL ANTONIO LEON DE LOYOLA COLONIA UNIDAD EJÉRCITO CONSTITUCIONALISTA, 09220 IZTAPALAPA, IZTAPALAPA CIUDAD DE MÉXICO ENTRE CALZADA IGNACIO ZARAGOZA Y CALLE ENRIQUE CONTEL, AVENIDA GENERAL ANTONIO LEON DE LOYOLA	-99.04868589	19.39031497
1647	DIF210301970287	Ciudad de México	Iztapalapa	Iztapalapa	CALLE CALENDULA COLONIA IZTLAHUACÁN, 09690 IZTAPALAPA, IZTAPALAPA CIUDAD DE MÉXICO ENTRE CALLE ZINC Y CALLE COBRE, CALLE CALENDULA ENTRE CALLE ZINC Y CALLE COBRE COLONIA IZTLAHUACÁN CP. 09690 IZTAPALAPA CIUDAD DE MÉXICO	-98.99547238	19.34742556
1648	DIF210301970654	Ciudad de México	Iztapalapa	Iztapalapa	AVENIDA GENERAL ANTONIO LEON DE LOYOLA COLONIA UNIDAD EJÉRCITO CONSTITUCIONALISTA, 09220 IZTAPALAPA, IZTAPALAPA CIUDAD DE MÉXICO ENTRE CALLE ENRIQUE CONTEL Y AVENIDA TELECOMUNICACIONES, AVENIDA GENERAL ANTONIO LEON DE LOYO	-99.05014009	19.38780627
1649	DIF210301970321	Ciudad de México	Iztapalapa	Iztapalapa	CALLE CALÉNDULA COLONIA SAN MIGUEL TEOTONGO SECCIÓN ACORRALADO, 09630 IZTAPALAPA, IZTAPALAPA CIUDAD DE MÉXICO ENTRE CALLE ZINC Y CALLE COBRE, CALLE CALÉNDULA ENTRE CALLE ZINC Y CALLE COBRE COLONIA SAN MIGUEL TEOTONGO SECCIÓ	-98.99546438	19.3472608
1650	DIF210301970336	Ciudad de México	Iztapalapa	Iztapalapa	CALZADA BENITO JUÁREZ COLONIA PRESIDENTES DE MÉXICO, 09740 IZTAPALAPA, IZTAPALAPA CIUDAD DE MÉXICO ENTRE CALZADA DEL VERGEL Y CALLE PEDRO VELEZ, CALZADA BENITO JUÁREZ ENTRE CALZADA DEL VERGEL Y CALLE PEDRO VELEZ, COLONIA PR	-99.05766249	19.33217979
1651	DIF210301970338	Ciudad de México	Iztapalapa	Iztapalapa	AVENIDA MEXICO MANZANILLA Y SÁBILA COLONIA SAN MIGUEL TEOTONGO SECCIÓN IZTLAHUACA, 09630 IZTAPALAPA, IZTAPALAPA CIUDAD DE MÉXICO ENTRE CALLE LÁZARO CÁRDENAS Y CALLE ZAPOTITOS, AVENIDA MEXICO MANZANILLA Y SÁBILA ENTRE CALLE	-98.99555671	19.34373773



No.	FOLIO	ESTADO	MUNICIPIO	LOCALIDAD	DIRECCION	LONGITUD	LATITUD
1652	DIF210301970356	Ciudad de México	Iztapalapa	Iztapalapa	CALZADA BENITO JUÁREZ COLONIA PRESIDENTES DE MÉXICO, 09740 IZTAPALAPA, IZTAPALAPA CIUDAD DE MÉXICO ENTRE CALLE PEDRO VELEZ Y CALLE LIC. BRUALIO MALDONADO, CALZADA BENITO JUÁREZ ENTRE CALLE PEDRO VELEZ Y CALLE LIC. BRUALIO M	-99.05654551	19.33097228
1653	DIF210301970699	Ciudad de México	Iztapalapa	Iztapalapa	AVENIDA UNIVERSIDAD COLONIA UNIDAD EJÉRCITO CONSTITUCIONALISTA, 09220 IZTAPALAPA, IZTAPALAPA CIUDAD DE MÉXICO ENTRE CALLE CENTRAL Y CALLE NORTE, AVENIDA UNIVERSIDAD ENTRE CALLE CENTRAL Y CALLE NORTE, COLONIA UNIDAD EJÉRCITO	-99.0540211	19.38387689
1654	DIF210301970715	Ciudad de México	Iztapalapa	Iztapalapa	AVENIDA UNIVERSIDAD COLONIA UNIDAD EJÉRCITO CONSTITUCIONALISTA, 09220 IZTAPALAPA, IZTAPALAPA CIUDAD DE MÉXICO ENTRE CALLE NORTE Y CALLE GENERAL ANTONIO LEON DE LOYOLA, AVENIDA UNIVERSIDAD ENTRE CALLE NORTE Y CALLE GENERAL A	-99.05313509	19.38351608
1655	DIF210301970368	Ciudad de México	Iztapalapa	Iztapalapa	CALZADA BENITO JUÁREZ COLONIA PRESIDENTES DE MÉXICO, 09740 IZTAPALAPA, IZTAPALAPA CIUDAD DE MÉXICO ENTRE CALLE VENUSTIANO CARRANZA Y CALLE PLUTARCO ELIAS CALLES, CALZADA BENITO JUÁREZ ENTRE CALLE VENUSTIANO CARRANZA Y CALLE	-99.0583308	19.33275229
1656	DIF210301970725	Ciudad de México	Iztapalapa	Iztapalapa	AVENIDA GENERAL ANTONIO LEON DE LOYOLA COLONIA UNIDAD EJÉRCITO CONSTITUCIONALISTA, 09220 IZTAPALAPA, IZTAPALAPA CIUDAD DE MÉXICO ENTRE AVENIDA TELECOMUNICACIONES Y AVENIDA UNIVERSIDAD, AVENIDA GENERAL ANTONIO LEON DE LOYOLA	-99.05120283	19.38600598
1657	DIF210301970379	Ciudad de México	Iztapalapa	Iztapalapa	CALZADA BENITO JUÁREZ COLONIA LA POLVORILLA, 09750 IZTAPALAPA, IZTAPALAPA CIUDAD DE MÉXICO ENTRE CALLE CANAL HOUSTON Y CALLE TEZOZOMOC, CALZADA BENITO JUÁREZ ENTRE CALLE CANAL HOUSTON Y CALLE TEZOZOMOC, COLONIA LA POLVORILLA	-99.05320195	19.32775075
1658	DIF210301970399	Ciudad de México	Iztapalapa	Iztapalapa	AVENIDA DEL ARBOL COLONIA LA POLVORILLA, 09750 IZTAPALAPA, IZTAPALAPA CIUDAD DE MÉXICO ENTRE CALLE TEZOZOMOC Y CALLE DURAZNO, AVENIDA DEL ARBOL ENTRE CALLE TEZOZOMOC Y CALLE DURAZNO, COLONIA LA POLVORILLA, CP. 09750 IZTAPAL	-99.05182013	19.32339936
1659	DIF210301970758	Ciudad de México	Iztapalapa	Iztapalapa	AVENIDA CANADA COLONIA LOMAS DE LA ESTANCIA, 09640 IZTAPALAPA, IZTAPALAPA CIUDAD DE MÉXICO ENTRE CERRADA 6TA CANADA Y CALLE LEONA VICARIA, AVENIDA CANADA ENTRE CERRADA 6TA CANADA Y CALLE LEONA VICARIA COLONIA LOMAS DE LA ES	-99.00655642	19.33970129
1660	DIF210301970420	Ciudad de México	Iztapalapa	Iztapalapa	CALLE JOSELITO HUERTA FERMIN, GASTON SANTOS COLONIA SAN MIGUEL TEOTONGO SECCIÓN LOMA ALTA, 09630 IZTAPALAPA, IZTAPALAPA CIUDAD DE MÉXICO ENTRE CALLE MANOLO MARTÍNEZ Y CALLE 1RO DE MAYO, CALLE JOSELITO HUERTA FERMIN GASTON S	-98.98664466	19.34185387
1661	DIF210301970775	Ciudad de México	Iztapalapa	Iztapalapa	CALLE CADENA AZUL COLONIA CHINAMPAC DE JUÁREZ, 09208 IZTAPALAPA, IZTAPALAPA CIUDAD DE MÉXICO ENTRE CALLE RUBEN ZEPEDA NOVELO Y CALLE TOMAS AHOYAMA, CALLE CADENA AZUL ENTRE CALLE RUBEN ZEPEDA NOVELO Y CALLE TOMAS AHOYAMA, COL	-99.05355899	19.37658569
1662	DIF210301966437	Ciudad de México	Álvaro Obregón	Álvaro Obregón	CALLE CALLE LINTERNA 6 M INTERIOR SN COLONIA BARRIO NORTE, 01410 ÁLVARO OBREGÓN, ÁLVARO OBREGÓN CIUDAD DE MÉXICO ENTRE CALLE CALLE MINAS DEL COBRE Y CALLE CALLE PALACA, CALLE CALLE DÍAZ ORDAZ A ESPALDAS DE CONCRETOS CRUZ AZU	-99.20411397	19.37791343



No.	FOLIO	ESTADO	MUNICIPIO	LOCALIDAD	DIRECCION	LONGITUD	LATITUD
1663	DIF210301966438	Ciudad de México	Álvaro Obregón	Álvaro Obregón	CALLE CALLE CAPUCHINA 12 M INTERIOR SN COLONIA TLAPECHICO, 01230 ÁLVARO OBREGÓN, ÁLVARO OBREGÓN CIUDAD DE MÉXICO ENTRE CALLE CALLE CILANTRO Y ANDADOR ANDADOR CAPITANEJO, ANDADOR ANDADOR DAUDA A UNA CUADRA DEL CENTRO DE SALUD	-99.24290927	19.37801722
1664	DIF210301966439	Ciudad de México	Álvaro Obregón	Álvaro Obregón	CALLE CALLE SEBASTIÁN DE APARICIO 74 M INTERIOR SN COLONIA MINAS CRISTO REY, 01419 ÁLVARO OBREGÓN, ÁLVARO OBREGÓN CIUDAD DE MÉXICO ENTRE ANDADOR ANDADOR FRANCISCO ARILLAGA Y AVENIDA PROLONGACIÓN AVENIDA SAN ANTONIO, ANDADOR AN	-99.20143578	19.37791017
1665	DIF210301966440	Ciudad de México	Álvaro Obregón	Álvaro Obregón	CALLE CALLE FRANCISCO J MUJICA 7 M INTERIOR SN COLONIA LIBERACIÓN PROLETARIA, 01260 ÁLVARO OBREGÓN, ÁLVARO OBREGÓN CIUDAD DE MÉXICO ENTRE CALLE CALLE GENARO GÓMEZ Y CALLE CALLE HERÓN PROAL, CALLE CALLE CARLOS R. GRACIDAS A U	-99.22934867	19.38238201
1666	DIF210301966441	Ciudad de México	Álvaro Obregón	Álvaro Obregón	ANDADOR ANDADOR 5 5 M INTERIOR SN COLONIA BARRIO NORTE, 01410 ÁLVARO OBREGÓN, ÁLVARO OBREGÓN CIUDAD DE MÉXICO ENTRE ANDADOR ANDADOR 4 Y ANDADOR ANDADOR 6, CALLE CALLE LADERA BARRIO NORTE ZONA DE ANDADORES DE RÍO SAN BORJA EN	-99.21047743	19.37933911
1667	DIF210301966442	Ciudad de México	Álvaro Obregón	Álvaro Obregón	AVENIDA AVENIDA ANTIGUA VÍA LA VENTA 116 M INTERIOR SN COLONIA LOMAS DE BECERRA, 01279 ÁLVARO OBREGÓN, ÁLVARO OBREGÓN CIUDAD DE MÉXICO ENTRE CALLE CALLE A Y ANDADOR ANDADOR PUENTE DE IXTLA, ANDADOR ANDADOR TEMIXCO A UNA CUAD	-99.21893441	19.38624869
1668	DIF210301966443	Ciudad de México	Álvaro Obregón	Álvaro Obregón	CALLE CALLE DESIERTO ARENOSO 1 M INTERIOR MZ1LT9 COLONIA COLONIA TETLALPAN, 01500 ÁLVARO OBREGÓN, ÁLVARO OBREGÓN CIUDAD DE MÉXICO ENTRE AVENIDA AVENIDA SAN ISIDRO ALTO LERMA Y CALLE CALLE DESIERTO DE ZIND, CALLE CALLE TURAN	-99.25802394	19.35506776
1669	DIF210301966444	Ciudad de México	Álvaro Obregón	Álvaro Obregón	AVENIDA AVENIDA MÉXICO 29 M INTERIOR MZ29LT2 COLONIA COLONIA DESARROLLO URBANO, 01520 ÁLVARO OBREGÓN, ÁLVARO OBREGÓN CIUDAD DE MÉXICO ENTRE CALLE CALLE OAXACA Y CALLE CALLE VERACRUZ, CALLE CALLE DISTRITO FEDERAL A UNOS PASOS	-99.22273657	19.38161789
1670	DIF210301970437	Ciudad de México	Iztapalapa	Iztapalapa	CALLE GASTÓN SANTOS COLONIA SAN MIGUEL TEOTONGO SECCIÓN GUADALUPE, 09630 IZTAPALAPA, IZTAPALAPA CIUDAD DE MÉXICO ENTRE CALLE 1RO DE MAYO Y CALLE ORQUIDEA, CALLE GASTÓN SANTOS ENTRE CALLE 1RO DE MAYO Y CALLE ORQUIDEA COLONIA	-98.98452536	19.34149393
1671	DIF210301970791	Ciudad de México	Iztapalapa	Iztapalapa	CALLE CADENA AZUL COLONIA CHINAMPAC DE JUÁREZ, 09208 IZTAPALAPA, IZTAPALAPA CIUDAD DE MÉXICO ENTRE CALLE TOMAS AHOYAMA Y EJE VIAL 5 SUR PROL. MARCELINO BUENDIA, CALLE CADENA AZUL ENTRE CALLE TOMAS AHOYAMA Y EJE VIAL 5 SUR P	-99.05306451	19.37545153
1672	DIF210301970794	Ciudad de México	Iztapalapa	Iztapalapa	AVENIDA OCTAVIO SENTIES COLONIA SANTIAGO ACAHUALTEPEC 1RA. AMPLIACIÓN, 09608 IZTAPALAPA, IZTAPALAPA CIUDAD DE MÉXICO ENTRE EJE VIAL 8 SUR CALZADA ERMITA IZTAPALAPA Y CALLE TECALTITLA, AVENIDA OCTAVIO SENTIES ENTRE EJE VIAL	-99.01240924	19.35281333
1673	DIF210301970800	Ciudad de México	Iztapalapa	Iztapalapa	CALLE CADENA AZUL COLONIA CHINAMPAC DE JUÁREZ, 09208 IZTAPALAPA, IZTAPALAPA CIUDAD DE MÉXICO ENTRE CALLE TOMAS AHOYAMA Y EJE VIAL 5 SUR PROL. MARCELINO BUENDIA, CALLE CADENA AZUL ENTRE CALLE TOMAS AHOYAMA Y EJE VIAL 5 SUR P	-99.05264246	19.37452874



No.	FOLIO	ESTADO	MUNICIPIO	LOCALIDAD	DIRECCION	LONGITUD	LATITUD
1674	DIF210301970093	Ciudad de México	Milpa Alta	San Francisco Tecoxpa	CALLE IGNACIO ZARAGOZA COLONIA SAN FRANCISCO TECOXPA, 12700 SAN FRANCISCO TECOXPA, MILPA ALTA CIUDAD DE MÉXICO ENTRE CALLE SAN DIEGO Y CALLE VICENTE GUERRERO, TRAMO ENTRE LAS CALLES MENCIONADAS	-98.99996486	19.19328051
1675	DIF210301970449	Ciudad de México	Iztapalapa	Iztapalapa	CALZADA BENITO JUÁREZ COLONIA INSURGENTES, 09750 IZTAPALAPA, IZTAPALAPA CIUDAD DE MÉXICO ENTRE CALLE PEDRO VELEZ Y CALLE CANAL HOUSTON, CALZADA BENITO JUÁREZ ENTRE CALLE PEDRO VELEZ Y CALLE CANAL HOUSTON, COLONIA INSURGENTES	-99.05609018	19.33070027
1676	DIF210301970454	Ciudad de México	Iztapalapa	Iztapalapa	CALLE PINOS NICARAGUA COLONIA SAN MIGUEL TEOTONGO SECCIÓN JARDINES, 09630 IZTAPALAPA, IZTAPALAPA CIUDAD DE MÉXICO ENTRE CALLE ROSALES Y CALLE NARDO, CALLE PINOS NICARAGUA ENTRE CALLE ROSALES Y CALLE NARDO COLONIA SAN MIGUEL	-98.99078663	19.34246862
1677	DIF210301970459	Ciudad de México	Iztapalapa	Iztapalapa	CALZADA BENITO JUÁREZ COLONIA PRESIDENTES DE MÉXICO, 09740 IZTAPALAPA, IZTAPALAPA CIUDAD DE MÉXICO ENTRE CALLE JOAQUÍN HERRERA Y CALLE VENUSTIANO CARRANZA, CALZADA BENITO JUÁREZ ENTRE CALLE JOAQUÍN HERRERA Y CALLE VENUSTIAN	-99.06037865	19.33489022
1678	DIF210301970817	Ciudad de México	Iztapalapa	Iztapalapa	CALLE CADENA AZUL COLONIA CHINAMPAC DE JUÁREZ, 09208 IZTAPALAPA, IZTAPALAPA CIUDAD DE MÉXICO ENTRE CALLE HUMBERTO TAMAYO Y CALLE RUBEN ZEPEDA NOVELO, CALLE CADENA AZUL ENTRE CALLE HUMBERTO TAMAYO Y CALLE RUBEN ZEPEDA NOVELO	-99.05389576	19.3776765
1679	DIF210301970819	Ciudad de México	Iztapalapa	Iztapalapa	CALLE OCTAVIO SENTIES COLONIA SANTIAGO ACAHUALTEPEC 1RA. AMPLIACIÓN, 09608 IZTAPALAPA, IZTAPALAPA CIUDAD DE MÉXICO ENTRE EJE VIAL 8 SUR CALZADA ERMITA IZTAPALAPA Y CALLE TEOLUYUCAN, CALLE OCTAVIO SENTIES ENTRE EJE VIAL 8 SU	-99.01224512	19.3521433
1680	DIF210301970825	Ciudad de México	Iztapalapa	Iztapalapa	CALLE ROSARIO CASTELLANOS COLONIA CHINAMPAC DE JUÁREZ, 09208 IZTAPALAPA, IZTAPALAPA CIUDAD DE MÉXICO ENTRE EJE VIAL 5 SUR PROL. MARCELINO BUENDIA Y CALLE 6 PONIENTE, CALLE ROSARIO CASTELLANOS ENTRE EJE VIAL 5 SUR PROL. MARC	-99.05185451	19.37265349
1681	DIF210301970474	Ciudad de México	Iztapalapa	Iztapalapa	CALZADA BENITO JUÁREZ COLONIA CONSEJO AGRARISTA MEXICANO, 09760 IZTAPALAPA, IZTAPALAPA CIUDAD DE MÉXICO ENTRE AVENIDA JOSE LÓPEZ PORTILLO Y CALLE PALMILLAS, CALZADA BENITO JUÁREZ ENTRE AVENIDA JOSE LÓPEZ PORTILLO Y CALLE PA	-99.05254216	19.32695835
1682	DIF210301970487	Ciudad de México	Iztapalapa	Iztapalapa	CALZADA BENITO JUÁREZ COLONIA CONSEJO AGRARISTA MEXICANO, 09760 IZTAPALAPA, IZTAPALAPA CIUDAD DE MÉXICO ENTRE CALLE LIC. BRAULIO MALDONADO Y AVENIDA DEL ARBOL, CALZADA BENITO JUÁREZ ENTRE CALLE LIC. BRAULIO MALDONADO Y AVEN	-99.05325081	19.32773303
1683	DIF210301970832	Ciudad de México	Iztapalapa	Iztapalapa	CALLE CARLOS HANK GONZÁLEZ RETAMA OCOLOTE COLONIA SANTIAGO ACAHUALTEPEC 2A. AMPLIACIÓN, 09609 IZTAPALAPA, IZTAPALAPA CIUDAD DE MÉXICO ENTRE CALLE JUAREZ Y CALLE CEDRO, CALLE CARLOS HANK GONZÁLEZ RETAMA OCOLOTE ENTRE CALLE J	-99.00941412	19.34466698
1684	DIF210301970133	Ciudad de México	Milpa Alta	San Pedro Atocpan	CALLE TLALOC COLONIA PANCHIMALCO, 12200 SAN PEDRO ATOCPAN, MILPA ALTA CIUDAD DE MÉXICO ENTRE CALLEJON 1 DE TLALOC Y CALLE GALEANA, TRAMO ENTRE CALLES MENCIONADAS	-99.04751059	19.20101389



No.	FOLIO	ESTADO	MUNICIPIO	LOCALIDAD	DIRECCION	LONGITUD	LATITUD
1685	DIF210301970503	Ciudad de México	Iztapalapa	Iztapalapa	AVENIDA DEL ROSAL COLONIA LOS ÁNGELES, 09830 IZTAPALAPA, IZTAPALAPA CIUDAD DE MÉXICO ENTRE AVENIDA SAN LORENZO Y CALLE CRISANTEMA, AVENIDA DEL ROSAL ENTRE AVENIDA SAN LORENZO Y CALLE CRISANTEMA, COLONIA LOS ÁNGELES, CP. 098	-99.07476111	19.34689317
1686	DIF210301970512	Ciudad de México	Iztapalapa	Iztapalapa	AVENIDA DEL ROSAL COLONIA LOS ÁNGELES, 09830 IZTAPALAPA, IZTAPALAPA CIUDAD DE MÉXICO ENTRE CALLE CRISANTEMA Y CALLE MARGARITA, AVENIDA DEL ROSAL ENTRE CALLE CRISANTEMA Y CALLE MARGARITA, COLONIA LOS ÁNGELES CP. 09830 IZTAPA	-99.07043984	19.34557045
1687	DIF210301970858	Ciudad de México	Iztapalapa	Iztapalapa	CALLE CARLOS HANK GONZÁLEZ COLONIA SANTIAGO ACAHUALTEPEC 2A. AMPLIACIÓN, 09609 IZTAPALAPA, IZTAPALAPA CIUDAD DE MÉXICO ENTRE CALLE CALEGA Y CALLE CEDRO, CALLE CARLOS HANK GONZÁLEZ ENTRE CALLE CALEGA Y CALLE CEDRO COLONIA SA	-99.00895749	19.34356484
1688	DIF210301970860	Ciudad de México	Iztapalapa	Iztapalapa	AVENIDA TELECOMUNICACIONES COLONIA CHINAMPAC DE JUÁREZ, 09208 IZTAPALAPA, IZTAPALAPA CIUDAD DE MÉXICO ENTRE CALLE PLUTARCO ELIAS CALLES Y CALLE FRENTE 10 CHINAMPAC DE JUÁREZ, AVENIDA TELECOMUNICACIONES ENTRE CALLE PLUTARCO	-99.0521829	19.38009391
1689	DIF210301970524	Ciudad de México	Iztapalapa	Iztapalapa	AVENIDA DEL ROSAL COLONIA LOS ÁNGELES, 09830 IZTAPALAPA, IZTAPALAPA CIUDAD DE MÉXICO ENTRE CERRADA AZUCENA Y CALLE BUGAMBILIA, AVENIDA DEL ROSAL ENTRE CERRADA AZUCENA Y CALLE BUGAMBILIA, COLONIA LOS ÁNGELES, CP. 09830 IZTAPA	-99.07529382	19.34706311
1690	DIF210301970525	Ciudad de México	Iztapalapa	Iztapalapa	CALLE JOSELITO HUERTA FERMIN GASTON SANTOS COLONIA SAN MIGUEL TEOTONGO SECCIÓN CAPILLA, 09630 IZTAPALAPA, IZTAPALAPA CIUDAD DE MÉXICO ENTRE CALLE JAZMIN Y CALLE CARRIL, CALLE JOSELITO HUERTA FERMIN GASTON SANTOS ENTRE CALLE	-98.98672132	19.34149124
1691	DIF210301970532	Ciudad de México	Iztapalapa	Iztapalapa	AVENIDA DEL ROSAL COLONIA LOS ÁNGELES, 09830 IZTAPALAPA, IZTAPALAPA CIUDAD DE MÉXICO ENTRE CALLE PETUNIA Y CERRADA BEGONIA, AVENIDA DEL ROSAL ENTRE CALLE PETUNIA Y CERRADA BEGONIA, COLONIA LOS ÁNGELES, CP. 09830 IZTAPALAPA,	-99.06551126	19.34434468
1692	DIF210301970534	Ciudad de México	Iztapalapa	Iztapalapa	CALLE GASTÓN SANTOS 1RO DE MAYO COLONIA SAN MIGUEL TEOTONGO SECCIÓN GUADALUPE, 09630 IZTAPALAPA, IZTAPALAPA CIUDAD DE MÉXICO ENTRE CALLE CARRIL Y CALLE ORQUIDEA, CALLE GASTÓN SANTOS 1RO DE MAYO ENTRE CALLE CARRIL Y CALLE OR	-98.98482153	19.34155165
1693	DIF210301970540	Ciudad de México	Iztapalapa	Iztapalapa	AVENIDA DEL ROSAL COLONIA LOS ÁNGELES, 09830 IZTAPALAPA, IZTAPALAPA CIUDAD DE MÉXICO ENTRE CALLE MARGARITA Y PERIFERICO ANILLO PERIFERICO CANAL DE GARAY, AVENIDA DEL ROSAL ENTRE CALLE MARGARITA Y ANILLO PERIFÉRICO CANAL DE	-99.06527713	19.34436777
1694	DIF210301970570	Ciudad de México	Iztapalapa	Iztapalapa	AVENIDA DEL ROSAL COLONIA LOS ÁNGELES, 09830 IZTAPALAPA, IZTAPALAPA CIUDAD DE MÉXICO ENTRE CERRADA BEGONIA Y PERIFERICO ANILLO PERIFERICO CANAL DE GARAY, AVENIDA DEL ROSAL ENTRE CERRADA BEGONIA Y PERIFERICO ANILLO PERIFERIC	-99.06276584	19.34369534
1695	DIF210301970573	Ciudad de México	Iztapalapa	Iztapalapa	CALLE PINOS COLONIA SAN MIGUEL TEOTONGO SECCIÓN PALMITAS, 09630 IZTAPALAPA, IZTAPALAPA CIUDAD DE MÉXICO ENTRE CALLE FRAMBUESA Y CALLE ROSALES, CALLE PINOS ENTRE CALLE FRAMBUESA Y CALLE ROSALES COLONIA SAN MIGUEL TEOTONGO SE	-98.99309462	19.34276054



No.	FOLIO	ESTADO	MUNICIPIO	LOCALIDAD	DIRECCION	LONGITUD	LATITUD
1696	DIF210301970595	Ciudad de México	Iztapalapa	Iztapalapa	CALLE CARLOS HANK GONZÁLEZ COLONIA SANTIAGO ACAHUALTEPEC 2A. AMPLIACIÓN, 09609 IZTAPALAPA, IZTAPALAPA CIUDAD DE MÉXICO ENTRE CALLE LEONA VICARIO Y CALLE CEDRO, CALLE CARLOS HANK GONZÁLEZ ENTRE CALLE LEONA VICARIO Y CALLE CE	-99.00769751	19.34216655
1697	DIF210301968394	Ciudad de México	Álvaro Obregón	Álvaro Obregón	CALLE CALLE ZAMORA 80 INTERIOR SN COLONIA OLIVAR DE LOS PADRES, 01780 ÁLVARO OBREGÓN, ÁLVARO OBREGÓN CIUDAD DE MÉXICO ENTRE AVENIDA AVENIDA TOLUCA Y CALLE CALLE SALVATIERRA, CALLE CALLE 4 A UNA CUADRA DEL PARQUE TRANSMISION	-99.21132143	19.34197692
1698	DIF210301968397	Ciudad de México	Álvaro Obregón	Álvaro Obregón	AVENIDA AVENIDA GUSTAVO DÍAZ ÓRDÁZ 11 INTERIOR SN COLONIA JALALPA TEPITO, 01296 ÁLVARO OBREGÓN, ÁLVARO OBREGÓN CIUDAD DE MÉXICO ENTRE CALLE CALLE JOSEFA ORTÍZ DE DOMINGUEZ Y CALLE CALLE VENUSTIANO CARRANZA, CALLE CALLE ALLEND	-99.22803511	19.37949519
1699	DIF210301968398	Ciudad de México	Álvaro Obregón	Álvaro Obregón	CALLE CALLE 6 11 INTERIOR LOTE11MZA 5B COLONIA COLONIA PODER POPULAR, 01410 ÁLVARO OBREGÓN, ÁLVARO OBREGÓN CIUDAD DE MÉXICO ENTRE CALLE CALLE D Y CALLE CALLE LIGA MAYA, CALLE CALLE 5 ENTRE LIGA MAYA Y PANTEON TARANGO	-99.20268847	19.36393611
1700	DIF210301968400	Ciudad de México	Álvaro Obregón	Álvaro Obregón	CALLE CALLE BALCONES DE CEHUAYO 26 INTERIOR SN COLONIA BALCONES DE CEHUAYO, 01540 ÁLVARO OBREGÓN, ÁLVARO OBREGÓN CIUDAD DE MÉXICO ENTRE AVENIDA AVENIDA CENTENARIO Y CALLE CALLE PABLO NERUDA, CALLE CALLE CAMINO PUERTO CEHUAYO	-99.24167124	19.35752492
1701	DIF210301968405	Ciudad de México	Álvaro Obregón	Álvaro Obregón	CALLE CALLE 1 140 INTERIOR SN COLONIA COLONIA VILLA PROGRESISTA, 01540 ÁLVARO OBREGÓN, ÁLVARO OBREGÓN CIUDAD DE MÉXICO ENTRE AVENIDA AVENIDA CENTENARIO Y ANDADOR ANDADOR 8, CALLE CALLE 4 PERPENDICULAR AL PARQUE COMUNITARIO	-99.24266232	19.35608628
1702	DIF210301968411	Ciudad de México	Álvaro Obregón	Álvaro Obregón	CALLE CALLE ARTIFICIOS 213 INTERIOR SN COLONIA EL CAPULÍN, 01110 ÁLVARO OBREGÓN, ÁLVARO OBREGÓN CIUDAD DE MÉXICO ENTRE CALLE CALLE ROSA DE BELÉN Y CALLE CALLE SAN MIGUEL ARCANGEL, AVENIDA AVENIDA DE LAS TORRES FRENTE AL CEC	-99.21009831	19.39683695
1703	DIF210301968412	Ciudad de México	Álvaro Obregón	Álvaro Obregón	CALLE CALLE SAN MARCOS 64 INTERIOR SN COLONIA MOLINO DE SANTO DOMINGO, 01130 ÁLVARO OBREGÓN, ÁLVARO OBREGÓN CIUDAD DE MÉXICO ENTRE CALLE CALLE SAN GABRIEL Y CALLE CALLE FRANCESES, CALLE CALLE SAN FRANCISCO CALLE DEL MERCADO	-99.21082398	19.39289263
1704	DIF210301968413	Ciudad de México	Álvaro Obregón	Álvaro Obregón	CALLE CALLE EMILIANO ZAPATA 24 INTERIOR SN COLONIA COLONIA TLACOYAQUE, 01857 ÁLVARO OBREGÓN, ÁLVARO OBREGÓN CIUDAD DE MÉXICO ENTRE CERRADA TERCERA CERRADA Y CALLE CALLE 8 DE MAYO, CALLE CALLE FRANCISCO I MADERO CALLE DEL CO	-99.26524961	19.32012607
1705	DIF210301968414	Ciudad de México	Álvaro Obregón	Álvaro Obregón	CALLE CALLE ALDAMA 1 INTERIOR SN PUEBLO SAN BARTOLO AMEYALCO, 01800 ÁLVARO OBREGÓN, ÁLVARO OBREGÓN CIUDAD DE MÉXICO ENTRE CALLE CALLE PURISIMA Y CALLE CALLE SOL, CALLE CALLE GUILLERMO PRIETO RODEA LA PLAZA HIDALGO CENTRO DE	-99.27304049	19.33004405
1706	DIF210301968352	Ciudad de México	Álvaro Obregón	Álvaro Obregón	AVENIDA AVENIDA MANUEL ÁVILA CAMACHO 33 INTERIOR SN COLONIA COLONIA PRESIDENTES, 01520 ÁLVARO OBREGÓN, ÁLVARO OBREGÓN CIUDAD DE MÉXICO ENTRE CALLE CALLE LERDO DE TEJADA Y CALLE CALLE ADOLFO LÓPEZ MATEOS, CALLE CALLE TOMAS WIL	-99.21948901	19.37892426



No.	FOLIO	ESTADO	MUNICIPIO	LOCALIDAD	DIRECCION	LONGITUD	LATITUD
1707	DIF210301968355	Ciudad de México	Álvaro Obregón	Álvaro Obregón	CALLE CALLE PORFIRIO DÍAZ 70 INTERIOR SN COLONIA 1A AMPLIACIÓN PRESIDENTES, 01299 ÁLVARO OBREGÓN, ÁLVARO OBREGÓN CIUDAD DE MÉXICO ENTRE CALLE CALE BENITO JÚAREZ Y CALLE CALLE D. EISENHOWER, CALLE CALLE ABRAHAM LINCOLN CIRCU	-99.22376992	19.37607596
1708	DIF210301968362	Ciudad de México	Álvaro Obregón	Álvaro Obregón	CALLE CALLE HACIENDA GUADALUPE 77 INTERIOR SN COLONIA 2A AMPLIACIÓN PRESIDENTES, 01299 ÁLVARO OBREGÓN, ÁLVARO OBREGÓN CIUDAD DE MÉXICO ENTRE CALLE CALLE GUSTAVO DÍAZ ORDAZ Y CALLE CALLE HACIENDA LA FLOR, CALLE CALLE PEDRO AGU	-99.22707219	19.37393445
1709	DIF210301968375	Ciudad de México	Álvaro Obregón	Álvaro Obregón	AVENIDA AVENIDA 29 DE OCTUBRE 214 INTERIOR SN COLONIA LOMAS DE LA ERA, 01860 ÁLVARO OBREGÓN, ÁLVARO OBREGÓN CIUDAD DE MÉXICO ENTRE CALLE CALLE ARBOLEDAS Y CALLE CALLE LUIS ECHEVERRIA, CALLE CALLE BENITO JÚAREZ COMIENZA A UN	-99.26213432	19.32242408
1710	DIF210301956995	Ciudad de México	Coyoacán	Coyoacán	AVENIDA CANAL NACIONAL INTERIOR SN COLONIA VILLA QUIETUD, 04960 COYOACÁN, COYOACÁN CIUDAD DE MÉXICO ENTRE CALZADA DEL HUESO Y CALZADA LAS BOMBAS, CENTRO DE ASISTENCIA E INTEGRACIÓN SOCIAL CUEMANCO	-99.10145345	19.30227354
1711	DIF210301957597	Ciudad de México	Coyoacán	Coyoacán	AVENIDA CANAL NACIONAL INTERIOR SN COLONIA VILLA QUIETUD, 04960 COYOACÁN, COYOACÁN CIUDAD DE MÉXICO ENTRE CALZADA DEL HUESO Y CALZADA LAS BOMBAS, CALLE HACIENDA XALPA COCINA PÚBLICA CUEMANCO	-99.10094317	19.30245469
1712	DIF210301957598	Ciudad de México	Gustavo A. Madero	Gustavo A. Madero	AVENIDA MARGARITA MAZA DE JUAREZ 150 CIENTO CINCUENTA BIS INTERIOR SN COLONIA PATERA VALLEJO, 07680 GUSTAVO A. MADERO, GUSTAVO A. MADERO CIUDAD DE MÉXICO ENTRE AVENIDA MIGUEL OTON DE MENDIZABAL Y EJE VIAL LAZARO CARDENAS, CALZ	-99.15513791	19.5065994
1713	DIF210301957599	Ciudad de México	Iztacalco	Iztacalco	CALLE SUR 65-A 3246 TRES MIL DOSCIENTOS CUARENTA Y SEIS INTERIOR SN COLONIA VIADUCTO PIEDAD, 08200 IZTACALCO, IZTACALCO CIUDAD DE MÉXICO ENTRE AVENIDA ANDRES MOLINA ENRIQUEZ Y CALLE LA CORUÑA, AVENIDA SANTA ANITA COCINA PÚBLI	-99.13081898	19.39968617
1714	DIF210301956909	Ciudad de México	Iztapalapa	Iztapalapa	CALLE ENNA INTERIOR SN COLONIA SAN LORENZO XICOTENCATL, 09130 IZTAPALAPA, IZTAPALAPA CIUDAD DE MÉXICO ENTRE AVENIDA TEXCOCO Y CALLE ERNESTO AGUIRRE COLORADO, CALZADA IGNACIO ZARAGOZA CENTRO DE ASISTENCIE E INTEGRACIÓN SOCIAL	-99.02422128	19.38322206
1715	DIF210301957133	Ciudad de México	Iztapalapa	Iztapalapa	CALLE ENNA INTERIOR SN COLONIA SAN LORENZO XICOTENCATL, 09130 IZTAPALAPA, IZTAPALAPA CIUDAD DE MÉXICO ENTRE AVENIDA TEXCOCO Y CALLE MARTHA, CALLE ERNESTO AGUIRRE COLORADO CENTRO DE ASISTENCIA E INTEGRACION SOCIAL CASCADA	-99.02381363	19.38444492
1716	DIF210301957134	Ciudad de México	Iztapalapa	Iztapalapa	CALLE SABADELL INTERIOR SN COLONIA BELLAVISTA, 09860 IZTAPALAPA, IZTAPALAPA CIUDAD DE MÉXICO ENTRE AVENIDA CANAL DE GARAY Y CALLE TERCER PRIVADA DE BELLAVISTA, CALLE BILBAO CENTRO DE ASISTENCIA E INTEGRACION SOCIAL CORUÑA HO	-99.06897279	19.32869507
1717	DIF210301957136	Ciudad de México	Álvaro Obregón	Álvaro Obregón	CALLE FELIPE ANGELES INTERIOR SN COLONIA TORRES DE POTRERO, 01840 ÁLVARO OBREGÓN, ÁLVARO OBREGÓN CIUDAD DE MÉXICO ENTRE CALLE FLOR DE NUBE Y CALLE CLAVELINAS, CALLE FRANCISCO BOCA NEGRA CENTRO DE ASISTENCIA E INTEGRACION SOC	-99.24785165	19.3287828



No.	FOLIO	ESTADO	MUNICIPIO	LOCALIDAD	DIRECCION	LONGITUD	LATITUD
1718	DIF210301957143	Ciudad de México	La Magdalena Contreras	La Magdalena Contreras	CALLE ESPERANZA 69 SESENTA Y NUEVE INTERIOR SN COLONIA EL ERMITAÑO, 10660 LA MAGDALENA CONTRERAS, LA MAGDALENA CONTRERAS CIUDAD DE MÉXICO ENTRE CALLE ENCINAL Y CALLE MEYATL, CALLE ANDADOR UNO CENTRO DE ASISTENCIA E INTEGRACI	-99.26656388	19.30472797
1719	DIF210301957145	Ciudad de México	Azcapotzalco	Azcapotzalco	AVENIDA DEL ROSARIO INTERIOR SN COLONIA SAN MARTÍN XOCHINAHUAC, 02120 AZCAPOTZALCO, AZCAPOTZALCO CIUDAD DE MÉXICO ENTRE CALLE TRES Y CALLE CUATRO, CALLE HUITZILIN CENTRO DE ASISTENCIA E INTEGRACION SOCIAL AZCAPOTZALCO	-99.19494023	19.49898579
1720	DIF210301957146	Ciudad de México	Iztacalco	Iztacalco	CALLE FRANCISCO I MADERO 102 CIENTO DOS A INTERIOR SN BARRIO SAN MIGUEL, 08650 IZTACALCO, IZTACALCO CIUDAD DE MÉXICO ENTRE CALLE SAN MATIAS Y CALLE PASCUAL OROZCO, CALLEJON FRANCISCO I MADERO ESPACIO TECHO SAN MIGUEL	-99.11831949	19.39154295
1721	DIF210301957148	Ciudad de México	Cuauhtémoc	Cuauhtémoc	CALLE BERNAL DIAZ DEL CASTILLO 34 TREINTA Y CUATRO INTERIOR SN COLONIA BUENAVISTA, 06350 CUAUHTÉMOC, CUAUHTÉMOC CIUDAD DE MÉXICO ENTRE CALLE HEROES FERROCARRILEROS Y CALLE OROZCO Y BERRA, AVENIDA AVENIDA INSURGENTES ESPACIO	-99.15426515	19.44085737
1722	DIF210301957149	Ciudad de México	Coyoacán	Coyoacán	AVENIDA CANAL NACIONAL INTERIOR SN COLONIA VILLA QUIETUD, 04960 COYOACÁN, COYOACÁN CIUDAD DE MÉXICO ENTRE CALZADA DEL HUESO Y CALZADA DE LAS BOMBAS, CALLE HACIENDA XALPA COCINA PÚBLICA CUEMANCO	-99.10140754	19.30117544
1723	DIF210301957150	Ciudad de México	Gustavo A. Madero	Gustavo A. Madero	AVENIDA MARGARITA MAZA DE JUAREZ 150 CIENTO CINCUENTA BIS INTERIOR SN COLONIA PATERA VALLEJO, 07680 GUSTAVO A. MADERO, GUSTAVO A. MADERO CIUDAD DE MÉXICO ENTRE AVENIDA MIGUEL OTON DE MENDIZABAL Y EJE VIAL LAZARO CARDENAS, CAL	-99.15424754	19.50708543
1724	DIF210301957151	Ciudad de México	Iztacalco	Iztacalco	CALLE SUR 65 A 3246 TRES MIL DOSCIENTOS CUARENTA Y SEIS INTERIOR SN COLONIA VIADUCTO PIEDAD, 08200 IZTACALCO, IZTACALCO CIUDAD DE MÉXICO ENTRE AVENIDA ANDRES MOLINA ENRIQUEZ Y CALLE LA CORUÑA, AVENIDA SANTA ANITA COCINA PUBL	-99.13065912	19.39973098
1725	DIF210302003700	Ciudad de México	Cuauhtémoc	Cuauhtémoc	C. Republica de Cuba 43, Centro Histórico de la Cdad. de México, Centro, Cuauhtémoc, 06000 Centro, CDMX, México	-99.1374683	19.4372945
1726	DIF210301958488	Ciudad de México	Coyoacán	Coyoacán	AVENIDA CANAL NACIONAL INTERIOR SN COLONIA VILLA QUIETUD, 04960 COYOACÁN, COYOACÁN CIUDAD DE MÉXICO ENTRE CALZADA DEL HUESO Y AVENIDA LAS BOMBAS , CENTRO DE ASISTENCIA E INTEGRACIÓN SOCIAL CUEMANCO	-99.10124103	19.30254379
1727	DIF210302003345	Ciudad de México	Miguel Hidalgo	Miguel Hidalgo	Bosque de Chapultepec II Secc, 11100 Ciudad de México, CDMX, México	-99.195497	19.4149803
1728	DIF210302003354	Ciudad de México	Miguel Hidalgo	Miguel Hidalgo	Bosque de Chapultepec I Secc, Ciudad de México, CDMX, México	-99.1871364	19.4218546
1729	DIF210301958625	Ciudad de México	Iztacalco	Iztacalco	CALLE ORIENTE 229-A 42 CUARENTA Y DOS INTERIOR SN COLONIA AGRÍCOLA ORIENTAL, 08500 IZTACALCO, IZTACALCO CIUDAD DE MÉXICO ENTRE CALLE ORIENTE 229 -B Y CALLE ORIENTE 229 , CALLE SUR 16 CENTRO DE ORIENTACIÓN PARA ALZHEIMER Y OTR	-99.08124196	19.39152271
1730	DIF210302001603	Ciudad de México	La Magdalena Contreras	La Magdalena Contreras	San Bernabé Ocotepc, Ciudad de México, CDMX, Mexico	-99.2577715	19.313697
1731	DIF210302003812	Ciudad de México	Cuauhtémoc	Cuauhtémoc	C. Republica de Cuba 43, Centro Histórico de la Cdad. de México, Centro, Cuauhtémoc, 06000 Centro, CDMX, México	-99.1374683	19.4372945
1732	DIF210302003813	Ciudad de México	Cuauhtémoc	Cuauhtémoc	C. Republica de Cuba 43, Centro Histórico de la Cdad. de México, Centro, Cuauhtémoc, 06000 Centro, CDMX, México	-99.1374683	19.4372945



No.	FOLIO	ESTADO	MUNICIPIO	LOCALIDAD	DIRECCION	LONGITUD	LATITUD
1733	DIF210302003815	Ciudad de México	Cuauhtémoc	Cuauhtémoc	C. Republica de Cuba 43, Centro Histórico de la Cdad. de México, Centro, Cuauhtémoc, 06000 Centro, CDMX, México	-99.1374683	19.4372945
1734	DIF210302003833	Ciudad de México	Cuauhtémoc	Cuauhtémoc	C. Republica de Cuba 43, Centro Histórico de la Cdad. de México, Centro, Cuauhtémoc, 06000 Centro, CDMX, México	-99.1374683	19.4372945
1735	DIF210302003834	Ciudad de México	Cuauhtémoc	Cuauhtémoc	C. Republica de Cuba 43, Centro Histórico de la Cdad. de México, Centro, Cuauhtémoc, 06000 Centro, CDMX, México	-99.1374683	19.4372945
1736	DIF210301957036	Ciudad de México	Coyoacán	Coyoacán	AVENIDA CANAL NACIONAL INTERIOR SN COLONIA VILLA QUIETUD, 04960 COYOACÁN, COYOACÁN CIUDAD DE MÉXICO ENTRE CALZADA DEL HUESO Y CALZADA LAS BOMBAS, CENTRO DE ASISTENCIA E INTEGRACIÓN SOCIAL ATLAMPA	-99.10110454	19.30133433
1737	DIF210301957115	Ciudad de México	Gustavo A. Madero	Gustavo A. Madero	CALLE COMETA INTERIOR SN COLONIA CUAUTEPEC BARRIO ALTO, 07100 GUSTAVO A. MADERO, GUSTAVO A. MADERO CIUDAD DE MÉXICO ENTRE CALLE DIAMANTE Y CALLE HACIENDA LA ESCALERA, CALLE HACIENDA LAURELES CENTRO DE ASISTENCIA E INTEGRACIÓ	-99.14181863	19.56037933
1738	DIF210301957123	Ciudad de México	Gustavo A. Madero	Gustavo A. Madero	AVENIDA MARGARITA MAZA DE JAUREZ 150 CENTO CINCUENTA BIS INTERIOR SN COLONIA PATERA VALLEJO, 07680 GUSTAVO A. MADERO, GUSTAVO A. MADERO CIUDAD DE MÉXICO ENTRE CALLE RADA Y CALLE FARO, AVENIDA EJE CENTRAL LAZARO CARDENAS CENT	-99.15498323	19.50679272
1739	DIF210301957129	Ciudad de México	Iztacalco	Iztacalco	CALLE SUR 65-A 3246 TRES MIL DOSCIENTOS CUARENTA Y SEIS INTERIOR SN COLONIA VIADUCTO PIEDAD, 08200 IZTACALCO, IZTACALCO CIUDAD DE MÉXICO ENTRE CALZADA SANTA ANITA Y CALLE SUCRE, AVENIDA ANDRES MOLINA ENRIQUEZ CENTRO DE ASIST	-99.13178342	19.39927502
1740	DIF210301990322	Ciudad de México	Iztapalapa	Iztapalapa	AVENIDA 5 DE MAYO BARRIO SANTA BÁRBARA, 09000 IZTAPALAPA, IZTAPALAPA CIUDAD DE MÉXICO ENTRE CALLE TOLTECAS Y CALLE 3ER ANILLO CIRCUNVALACIÓN, AVENIDA 5 DE MAYO ENTRE CALLE TOLTECAS Y CALLE 3ER ANILLO CIRCUNVALACIÓN BARRIO S	-99.10280915	19.36371955
1741	DIF210301990326	Ciudad de México	Iztapalapa	Iztapalapa	AVENIDA 5 DE MAYO BARRIO SAN LUCAS, 09000 IZTAPALAPA, IZTAPALAPA CIUDAD DE MÉXICO ENTRE CALLE ITURBIDE Y PROLONGACION 5 DE MAYO, AVENIDA 5 DE MAYO ENTRE CALLE ITURBIDE Y PROLONGACION 5 DE MAYO BARRIO SAN LUCAS CP. 09000 IZT	-99.09459199	19.36132446
1742	DIF210301990327	Ciudad de México	Iztapalapa	Iztapalapa	AVENIDA DE LAS MINAS COLONIA BUENAVISTA, 09700 IZTAPALAPA, IZTAPALAPA CIUDAD DE MÉXICO ENTRE AVENIDA DE LAS TORRES Y CALLE REFORMA CIENTÍFICA, AVENIDA DE LAS MINAS ENTRE AVENIDA DE LAS TORRES Y CALLE REFORMA CIENTÍFICACOLON	-99.03082096	19.33469606
1743	DIF210301990329	Ciudad de México	Iztapalapa	Iztapalapa	AVENIDA DEL ÁRBOL PUEBLO SAN LORENZO TEZONCO, 09790 IZTAPALAPA, IZTAPALAPA CIUDAD DE MÉXICO ENTRE CALLE ÁLAMO Y CALLE PALMAS, AVENIDA DEL ÁRBOL ENTRE CALLE ÁLAMO Y CALLE PALMAS PUEBLO SAN LORENZO TEZONCO CP. 09790 IZTAPALAP	-99.05653059	19.32060738
1744	DIF210301990332	Ciudad de México	Iztapalapa	Iztapalapa	CALLE MANZANA COLONIA CONSEJO AGRARISTA MEXICANO, 09760 IZTAPALAPA, IZTAPALAPA CIUDAD DE MÉXICO ENTRE AVENIDA DEL ÁRBOL Y CALLE PALMILLA, CALLE MANZANA ENTRE AVENIDA DEL ÁRBOL Y CALLE PALMILLA COLONIA CONSEJO AGRARISTA MEXI	-99.0538994	19.3209697



No.	FOLIO	ESTADO	MUNICIPIO	LOCALIDAD	DIRECCION	LONGITUD	LATITUD
1745	DIF210301990334	Ciudad de México	Iztapalapa	Iztapalapa	AVENIDA DE LAS MINAS COLONIA XALPA, 09640 IZTAPALAPA, IZTAPALAPA CIUDAD DE MÉXICO ENTRE CALLE TEJOCOTE Y , AVENIDA DE LAS MINAS ESQUINA CON TEJOCOTECOLONIA XALPA CP. 09640 IZTAPALAPA, IZTAPALAPA CIUDAD DE MÉXICO	-99.01982727	19.3418485
1746	DIF210301990335	Ciudad de México	Iztapalapa	Iztapalapa	AVENIDA DEL ÁRBOL COLONIA EL TRIÁNGULO, 09769 IZTAPALAPA, IZTAPALAPA CIUDAD DE MÉXICO ENTRE AVENIDA SAN FRANCISCO TLALTENCO Y CALLE MANZANO, AVENIDA DEL ÁRBOL ENTRE AVENIDA SAN FRANCISCO TLALTENCO Y CALLE MANZANO COLONIA EL	-99.05215142	19.32292576
1747	DIF210301990338	Ciudad de México	Iztapalapa	Iztapalapa	AVENIDA DE LAS MINAS COLONIA XALPA, 09640 IZTAPALAPA, IZTAPALAPA CIUDAD DE MÉXICO ENTRE CALLE DEL COBRE Y CALLE GUANABANA, AVENIDA DE LAS MINAS ENTRE CALLE DEL COBRE Y CALLE GUANABANACOLONIA XALPA CP. 09640 IZTAPALAPA, IZTA	-99.01981301	19.34146547
1748	DIF210301990779	Ciudad de México	Iztapalapa	Iztapalapa	AVENIDA MANUEL CAÑAS COLONIA DESARROLLO URBANO QUETZALCOATL, 09700 IZTAPALAPA, IZTAPALAPA CIUDAD DE MÉXICO ENTRE CALLE HUITZILOPOCHTLI Y CALLE VILLA CINTHYA, AVENIDA MANUEL CAÑAS ENTRE CALLE HUITZILOPOCHTLI Y CALLE VILLA CI	-99.0464438	19.32312531
1749	DIF210301990782	Ciudad de México	Iztapalapa	Iztapalapa	AVENIDA GENERAL LEON LOYOLA COLONIA UNIDAD EJÉRCITO CONSTITUCIONALISTA, 09220 IZTAPALAPA, IZTAPALAPA CIUDAD DE MÉXICO ENTRE AVENIDA UNIVERSIDAD Y CALZADA IGNACIO ZARAGOZA, AVENIDA GENERAL LEON LOYOLA ENTRE AVENIDA UNIVERSID	-99.05139861	19.38569202
1750	DIF210301990789	Ciudad de México	Iztapalapa	Iztapalapa	AVENIDA MANUEL CAÑAS COLONIA DESARROLLO URBANO QUETZALCOATL, 09700 IZTAPALAPA, IZTAPALAPA CIUDAD DE MÉXICO ENTRE CERRADA MANUEL CAÑAS Y AVENIDA BENITO JUÁREZ, AVENIDA MANUEL CAÑAS ENTRE CERRADA MANUEL CAÑAS Y AVENIDA BENITO	-99.0472606	19.32237761
1751	DIF210301990790	Ciudad de México	Iztapalapa	Iztapalapa	CALLE GENERAL PABLO GARCÍA COLONIA JUAN ESCUTIA, 09100 IZTAPALAPA, IZTAPALAPA CIUDAD DE MÉXICO ENTRE AVENIDA CANAL DE SAN JUAN Y CALLE GENERAL JOAQUIN M GUTIÉRREZ, CALLE GENERAL PABLO GARCÍA ENTRE AVENIDA CANAL DE SAN JUAN	-99.0535333	19.39695375
1752	DIF210301990340	Ciudad de México	Iztapalapa	Iztapalapa	AVENIDA DE LAS MINAS COLONIA XALPA, 09640 IZTAPALAPA, IZTAPALAPA CIUDAD DE MÉXICO ENTRE CALLE CLAVEL Y , AVENIDA DE LAS MINAS ESQUINA CON CALLE CLAVELCOLONIA XALPA, CP. 09640 IZTAPALAPA, IZTAPALAPA CIUDAD DE MÉXICO	-99.01831601	19.33504648
1753	DIF210301990341	Ciudad de México	Iztapalapa	Iztapalapa	AVENIDA BENITO JUÁREZ COLONIA CONSEJO AGRARISTA MEXICANO, 09760 IZTAPALAPA, IZTAPALAPA CIUDAD DE MÉXICO ENTRE AVENIDA SAN FRANCISCO TLALTENCO Y CALLE PALMILLA, AVENIDA BENITO JUÁREZ ENTRE AVENIDA SAN FRANCISCO TLALTENCO Y C	-99.05139969	19.32579362
1754	DIF210301990344	Ciudad de México	Iztapalapa	Iztapalapa	AVENIDA BENITO JUÁREZ COLONIA PRESIDENTES DE MÉXICO, 09740 IZTAPALAPA, IZTAPALAPA CIUDAD DE MÉXICO ENTRE CALLE ARROYO GRANDE Y CALLE PEDRO VÉLEZ, AVENIDA BENITO JUÁREZ ENTRE CALLE ARROYO GRANDE Y CALLE PEDRO VÉLEZ COLONIA P	-99.05645283	19.33088203
1755	DIF210301990345	Ciudad de México	Iztapalapa	Iztapalapa	AVENIDA DE LAS MINAS COLONIA XALPA, 09640 IZTAPALAPA, IZTAPALAPA CIUDAD DE MÉXICO ENTRE CALLE PUERTO ZIHUATANEJO Y CALLE MARGARITAS, AVENIDA DE LAS MINAS ENTRE CALLE PUERTO ZIHUATANEJO Y CALLE MARGARITASCOLONIA XALPA, CP. 0	-99.01753019	19.33157644



No.	FOLIO	ESTADO	MUNICIPIO	LOCALIDAD	DIRECCION	LONGITUD	LATITUD
1756	DIF210301990346	Ciudad de México	Iztapalapa	Iztapalapa	CALLE ADOLFO RUÍZ CORTINEZ COLONIA PRESIDENTES DE MÉXICO, 09740 IZTAPALAPA, IZTAPALAPA CIUDAD DE MÉXICO ENTRE AVENIDA BENITO JUÁREZ Y CALLE LUIS QUINTANAR, CALLE ADOLFO RUÍZ CORTINEZ ENTRE AVENIDA BENITO JUÁREZ Y CALLE LUIS	-99.05840893	19.33276598
1757	DIF210301990348	Ciudad de México	Iztapalapa	Iztapalapa	AVENIDA DE LAS MINAS COLONIA TENORIOS, 09680 IZTAPALAPA, IZTAPALAPA CIUDAD DE MÉXICO ENTRE CALLE MARGARITAS Y CALLE TAXCO, AVENIDA DE LAS MINAS ENTRE CALLE MARGARITAS Y CALLE TAXCO COLONIA TENORIOS CP. 09680 IZTAPALAPA, IZTA	-99.01779124	19.33302559
1758	DIF210301990349	Ciudad de México	Iztapalapa	Iztapalapa	AVENIDA DE LAS MINAS COLONIA XALPA, 09640 IZTAPALAPA, IZTAPALAPA CIUDAD DE MÉXICO ENTRE CALLE GUANABANA Y CALLE VIOLETA, AVENIDA DE LAS MINAS ENTRE CALLE GUANABANA Y CALLE VIOLETACOLONIA XALPA, CP. 09640 IZTAPALAPA, IZTAPAL	-99.01930375	19.33829865
1759	DIF210301990351	Ciudad de México	Iztapalapa	Iztapalapa	AVENIDA SAN FRANCISCO COLONIA CONSEJO AGRARISTA MEXICANO, 09760 IZTAPALAPA, IZTAPALAPA CIUDAD DE MÉXICO ENTRE CALLE TEZOZÓMOC Y CALLE LAS TORRES, AVENIDA SAN FRANCISCO ENTRE CALLE TEZOZÓMOC Y CALLE LAS TORRES COLONIA CONSEJ	-99.05126303	19.32581948
1760	DIF210301990353	Ciudad de México	Iztapalapa	Iztapalapa	AVENIDA BENITO JUÁREZ COLONIA LA POLVORILLA, 09750 IZTAPALAPA, IZTAPALAPA CIUDAD DE MÉXICO ENTRE AVENIDA SAN FRANCISCO TLALTENCO Y CALLE QUERÉTARO, AVENIDA BENITO JUÁREZ ENTRE AVENIDA SAN FRANCISCO TLALTENCO Y CALLE QUERÉTA	-99.05134093	19.32576632
1761	DIF210301990354	Ciudad de México	Iztapalapa	Iztapalapa	AVENIDA PALMITAS COLONIA PALMITAS, 09670 IZTAPALAPA, IZTAPALAPA CIUDAD DE MÉXICO ENTRE CALLE PALMITAS Y CALLE MANUEL ACUÑA, AVENIDA PALMITAS ENTRE CALLE PALMITAS Y CALLE MANUEL ACUÑA COLONIA PALMITAS CP. 09670 IZTAPALAPA, IZ	-99.02649943	19.3378557
1762	DIF210301990356	Ciudad de México	Iztapalapa	Iztapalapa	CALLE PUERTO ÁNGEL COLONIA INSURGENTES, 09750 IZTAPALAPA, IZTAPALAPA CIUDAD DE MÉXICO ENTRE CALLE CANAL HOUSTON Y CALLE CANAL DE SUEZ, CALLE PUERTO ÁNGEL ENTRE CALLE CANAL HOUSTON Y CALLE CANAL DE SUEZ COLONIA INSURGENTES C	-99.05521358	19.33003715
1763	DIF210301990357	Ciudad de México	Iztapalapa	Iztapalapa	CALLE PALMITAS COLONIA PALMITAS, 09670 IZTAPALAPA, IZTAPALAPA CIUDAD DE MÉXICO ENTRE EJE VIAL 8 SUR CALZADA ERMITA IZTAPALAPA Y CALLE REFORMA ELECTORAL, CALLE PALMITAS ENTRE EJE VIAL 8 SUR CALZADA ERMITA IZTAPALAPA Y CALLE	-99.02649664	19.34092332
1764	DIF210301990359	Ciudad de México	Iztapalapa	Iztapalapa	AVENIDA BENITO JUÁREZ COLONIA CONSEJO AGRARISTA MEXICANO, 09760 IZTAPALAPA, IZTAPALAPA CIUDAD DE MÉXICO ENTRE CALLE TEZOZOMOC Y , AVENIDA BENITO JUÁREZ ESQUINA CON CALLE TEZOZOMOCOLONIA CONSEJO AGRARISTA MEXICANO, CP. 0	-99.05127627	19.32576462
1765	DIF210301990361	Ciudad de México	Iztapalapa	Iztapalapa	AVENIDA BENITO JUÁREZ COLONIA CONSEJO AGRARISTA MEXICANO, 09760 IZTAPALAPA, IZTAPALAPA CIUDAD DE MÉXICO ENTRE AVENIDA JOSÉ LÓPEZ PORTILLO Y CALLE PALMILLA, AVENIDA BENITO JUÁREZ ENTRE AVENIDA JOSÉ LÓPEZ PORTILLO Y CALLE PAL	-99.05253966	19.32692545
1766	DIF210301990799	Ciudad de México	Iztapalapa	Iztapalapa	AVENIDA DEL ARBOL COLONIA LOMAS DE SAN LORENZO, 09780 IZTAPALAPA, IZTAPALAPA CIUDAD DE MÉXICO ENTRE CALLE ZACATLAN Y CALLE NOCHEBUENA, AVENIDA DEL ÁRBOL ENTRE CALLE ZACATLÁN Y CALLE NOCHEBUENA COLONIA LOMAS DE SAN LORENZO C	-99.06332362	19.31590544



No.	FOLIO	ESTADO	MUNICIPIO	LOCALIDAD	DIRECCION	LONGITUD	LATITUD
1767	DIF210301990801	Ciudad de México	Iztapalapa	Iztapalapa	CALLE GENERAL PABLO GARCÍA COLONIA JUAN ESCUTIA, 09100 IZTAPALAPA, IZTAPALAPA CIUDAD DE MÉXICO ENTRE CALLE GENERAL VICENTE MARISCAL Y CALLE JOSÉ MARÍA CHÁVEZ, CALLE GENERAL PABLO GARCÍA ENTRE CALLE GENERAL VICENTE MARISCAL	-99.04697101	19.39318553
1768	DIF210301990814	Ciudad de México	Iztapalapa	Iztapalapa	AVENIDA DEL ARBOL COLONIA LOMAS DE SAN LORENZO, 09780 IZTAPALAPA, IZTAPALAPA CIUDAD DE MÉXICO ENTRE CALLE SALVADOR NOVO Y AVENIDA 3, AVENIDA DEL ÁRBOL ENTRE CALLE SALVADOR NOVO Y AVENIDA 3COLONIA LOMAS DE SAN LORENZO CP. 09	-99.06299379	19.31589813
1769	DIF210301990842	Ciudad de México	Iztapalapa	Iztapalapa	CALLE PIRAÑA COLONIA CELOALLIOTLI, 09960 IZTAPALAPA, IZTAPALAPA CIUDAD DE MÉXICO ENTRE CALLE VADA Y CALLE MACAHUITE, CALLE PIRAÑA ENTRE CALLE VADA Y CALLE MACAHUITE COLONIA CELOALLIOTLI CP. 09960 IZTAPALAPA CIUDAD DE MÉXICO	-99.06776193	19.28638729
1770	DIF210301990364	Ciudad de México	Iztapalapa	Iztapalapa	AVENIDA BENITO JUÁREZ COLONIA MIXCOATL, 09708 IZTAPALAPA, IZTAPALAPA CIUDAD DE MÉXICO ENTRE CALLE TEZOZOMOC Y CALLE CUITLAHUAC, AVENIDA BENITO JUÁREZ ENTRE CALLE TEZOZÓMOC Y CALLE CUITLÁHUACCOLONIA MIXCÓATL CP. 09708 IZTAPA	-99.05025162	19.32477051
1771	DIF210301990367	Ciudad de México	Iztapalapa	Iztapalapa	AVENIDA BENITO JUÁREZ COLONIA MIXCOATL, 09708 IZTAPALAPA, IZTAPALAPA CIUDAD DE MÉXICO ENTRE CALLE CUITLAHUAC Y AVENIDA MANUEL CAÑAS, AVENIDA BENITO JUÁREZ ENTRE CALLE CUITLÁHUAC Y AVENIDA MANUEL CAÑASCOLONIA MIXCÓATL CP. 09	-99.04846687	19.3229606
1772	DIF210301990370	Ciudad de México	Iztapalapa	Iztapalapa	AVENIDA BENITO JUÁREZ COLONIA DESARROLLO URBANO QUETZALCOATL, 09700 IZTAPALAPA, IZTAPALAPA CIUDAD DE MÉXICO ENTRE CALLE YATZABETH Y CALLE FUENTE ESTRELLA, AVENIDA BENITO JUÁREZ ENTRE CALLE YATZABETH Y CALLE FUENTE ESTRELLA	-99.04532672	19.31984211
1773	DIF210301990371	Ciudad de México	Iztapalapa	Iztapalapa	AVENIDA BENITO JUÁREZ COLONIA LA POLVORILLA, 09750 IZTAPALAPA, IZTAPALAPA CIUDAD DE MÉXICO ENTRE CALLE PLAYA MIRAMAR Y CALLE PUERTO VALLARTA, AVENIDA BENITO JUÁREZ ENTRE CALLE PLAYA MIRAMAR Y CALLE PUERTO VALLARTACOLONIA LA	-99.04657976	19.32094979
1774	DIF210301990847	Ciudad de México	Iztapalapa	Iztapalapa	AVENIDA ZACATLÁN PUEBLO SAN LORENZO TEZONCO, 09790 IZTAPALAPA, IZTAPALAPA CIUDAD DE MÉXICO ENTRE AVENIDA DEL ÁRBOL Y CERRADA ZACATLÁN, AVENIDA ZACATLÁN ENTRE AVENIDA DEL ÁRBOL Y CERRADA ZACATLÁN PUEBLO SAN LORENZO TEZONCO C	-99.06589564	19.31420558
1775	DIF210301990864	Ciudad de México	Iztapalapa	Iztapalapa	AVENIDA ZACATLÁN PUEBLO SAN LORENZO TEZONCO, 09790 IZTAPALAPA, IZTAPALAPA CIUDAD DE MÉXICO ENTRE CALLE LAS FLORES Y CALLE GORRIONES, AVENIDA ZACATLÁN ENTRE CALLE LAS FLORES Y CALLE GORRIONES PUEBLO SAN LORENZO TEZONCO CP. 0	-99.06697547	19.30938415
1776	DIF210301990865	Ciudad de México	Iztapalapa	Iztapalapa	CALLE PIRAÑA COLONIA CELOALLIOTLI, 09960 IZTAPALAPA, IZTAPALAPA CIUDAD DE MÉXICO ENTRE CALLE GUACEPIL Y CALLE MACAHUITE, CALLE PIRAÑA ENTRE CALLE GUACEPIL Y CALLE MACAHUITECOLONIA CELOALLIOTLI CP. 09960 IZTAPALAPA, IZTAPALA	-99.06622904	19.28789516
1777	DIF210301972505	Ciudad de México	Iztapalapa	Iztapalapa	AVENIDA CENTAURO DEL NORTE MACLOVIO HERRERA COLONIA LA ERA, 09720 IZTAPALAPA, IZTAPALAPA CIUDAD DE MÉXICO ENTRE CALLE TORIBIO ORTEGA Y CALLE PABLO GONZÁLEZ, LA OBRA SE DESARROLLA EN AVENIDA CENTAURO DEL NORTE MACLOVIO HERR	-99.05831734	19.33895961



No.	FOLIO	ESTADO	MUNICIPIO	LOCALIDAD	DIRECCION	LONGITUD	LATITUD
1778	DIF210301972506	Ciudad de México	Iztapalapa	Iztapalapa	CALLE BELLAVISTA COLONIA EL RODEO, 09860 IZTAPALAPA, IZTAPALAPA CIUDAD DE MÉXICO ENTRE AVENIDA SAN LORENZO Y CALLE COMPOSTELA, CALLE BELLAVISTA ENTRE AVENIDA SAN LORENZO Y CALLE COMPOSTELA, COLONIA EL RODEO, CP. 09860 IZTAPA	-99.07186035	19.33127435
1779	DIF210301972508	Ciudad de México	Iztapalapa	Iztapalapa	AVENIDA 5 DE MAYO PROLONGACIÓN JOSÉ MARÍA MORELOS MANUEL ACUNA JAVIER SANTA MARÍA COLONIA LA ERA, 09720 IZTAPALAPA, IZTAPALAPA CIUDAD DE MÉXICO ENTRE AVENIDA INSURGENTES Y EJE VIAL 8 SUR CALZADA ERMITA IZTAPALAPA, LA OBRA	-99.05414608	19.34050441
1780	DIF210301972511	Ciudad de México	Iztapalapa	Iztapalapa	CALLE BELLAVISTA SABADELL Y COMPOSTELA COLONIA EL RODEO, 09860 IZTAPALAPA, IZTAPALAPA CIUDAD DE MÉXICO ENTRE AVENIDA SAN LORENZO Y CALLE COMPOSTELA, LA OBRA SE DESARROLLA EN CALLE BELLAVISTA SABADELL Y COMPOSTELA	-99.07319302	19.32964393
1781	DIF210301972514	Ciudad de México	Iztapalapa	Iztapalapa	AVENIDA 5 DE MAYO ZAPATA PROLONGACIÓN JOSÉ MARÍA MORELOS COLONIA LA ERA, 09720 IZTAPALAPA, IZTAPALAPA CIUDAD DE MÉXICO ENTRE CALLE MANUEL MARTÍNEZ VALDÉZ Y CALZADA DEL VERGEL, LA OBRA SE DESARROLLA EN AVENIDA 5 DE MAYO ZAP	-99.05131676	19.34056778
1782	DIF210301972515	Ciudad de México	Iztapalapa	Iztapalapa	CALLE ALAMO Y FRESNO COLONIA CONSEJO AGRARISTA MEXICANO, 09760 IZTAPALAPA, IZTAPALAPA CIUDAD DE MÉXICO ENTRE AVENIDA JOSE LÓPEZ PORTILLO Y CALLE PALMILLAS, LA OBRA SE DESARROLLA EN CALLE ALAMO Y FRESNO	-99.05629651	19.32161894
1783	DIF210301972519	Ciudad de México	Iztapalapa	Iztapalapa	CALLE DENTRO DE UNIDAD HABITACIONAL COLONIA CONSEJO AGRARISTA MEXICANO, 09760 IZTAPALAPA, IZTAPALAPA CIUDAD DE MÉXICO ENTRE CALLE VILLAFLORES Y CALZADA BENITO JUÁREZ, LA OBRA SE DESARROLLA DENTRO DE UNIDAD HABITACIONAL	-99.05231141	19.32719638
1784	DIF210301972521	Ciudad de México	Iztapalapa	Iztapalapa	CALLE VILLA FLOR COLONIA CARLOS HANK GONZALEZ, 09700 IZTAPALAPA, IZTAPALAPA CIUDAD DE MÉXICO ENTRE CALLE CANAL KIEL Y CALLE SANTA BARBARA, LA OBRA SE DESARROLLA EN CALLE VILLA FLOR	-99.0518142	19.32830897
1785	DIF210301972526	Ciudad de México	Iztapalapa	Iztapalapa	CALLE DURANGO RAÚL MADERO JOAQUÍN AMARO COLONIA FRANCISCO VILLA, 09720 IZTAPALAPA, IZTAPALAPA CIUDAD DE MÉXICO ENTRE AVENIDA CENTAURO DEL NORTE Y AVENIDA BENITO JUÁREZ, LA OBRA SE DESARROLLA EN CALLE DURANGO RAÚL MADERO JO	-99.0598966	19.33625357
1786	DIF210301972527	Ciudad de México	Iztapalapa	Iztapalapa	CERRADA 1A FUNDICION 2DA FUNDICION Y AV. SAN LORENZO COLONIA SAN MIGUEL 8VA. AMPLIACIÓN, 09837 IZTAPALAPA, IZTAPALAPA CIUDAD DE MÉXICO ENTRE EJE VIAL 8 SUR CALZADA ERMITA IZTAPALAPA Y CALLE CAMINO REAL A SAN LORENZO, LA OBR	-99.07888084	19.35129226
1787	DIF210301972528	Ciudad de México	Iztapalapa	Iztapalapa	CALLE JOAQUÍN HERRERA GENERAL MANUEL AVILA CAMACHO GENERAL ANASTASIO BUSTAMANTE GUADALUPE VICTORIA Y ABELARDO RODRÍGUEZ COLONIA PRESIDENTES DE MÉXICO, 09740 IZTAPALAPA, IZTAPALAPA CIUDAD DE MÉXICO ENTRE CALZADA BENITO JUÁREZ Y	-99.06094327	19.33429444
1788	DIF210301972530	Ciudad de México	Iztapalapa	Iztapalapa	CALLE RÍO LERMA RÍO MIRAMONTES RÍO SANTA COLETA, RÍO BRAVO, AVENIDA SANTA CRUZ, COLONIA PUENTE BLANCO, 09770 IZTAPALAPA, IZTAPALAPA CIUDAD DE MÉXICO ENTRE CALLE RÍO NILO Y CALLE RÍO USUMACINTA, LA OBRA SE DESARROLLA EN CAL	-99.06581564	19.32742375



No.	FOLIO	ESTADO	MUNICIPIO	LOCALIDAD	DIRECCION	LONGITUD	LATITUD
1789	DIF210301972531	Ciudad de México	Iztapalapa	Iztapalapa	CALLE GLAXIOLA IMPALA, FUNDICIÓN. COLONIA SAN MIGUEL 8VA. AMPLIACIÓN, 09837 IZTAPALAPA, IZTAPALAPA CIUDAD DE MÉXICO ENTRE EJE VIAL 8 SUR CALZADA ERMITA IZTAPALAPA Y CAMINO REAL A SAN LORENZO, LA OBRA SE DESARROLLA EN CALLE	-99.07921058	19.35168208
1790	DIF210301972533	Ciudad de México	Iztapalapa	Iztapalapa	CALLE LIC. BRAULIO MALDONADO OCTAVIO SENTIES MIGUEL HIDALGO ARROYO FRÍO LUIS ECHEVERRIA CEDRO LUNA NOGAL AV. JOSÉ LÓPEZ PORTILLO MIGUEL DE LAMADRID SOL Y MÁRTIRES DE CANANEA COLONIA CONSEJO AGRARISTA MEXICANO, 09760 IZTAPALAPA, I	-99.05556009	19.32672364
1791	DIF210301975845	Ciudad de México	Iztapalapa	Iztapalapa	CALLE RIFLEROS 2 DE SAN LUIS POTOSI COLONIA EJÉRCITO DE ORIENTE, 09230 IZTAPALAPA, IZTAPALAPA CIUDAD DE MÉXICO ENTRE CALLE ESQ. RIFLEROS DE SAN LUIS POTOSI Y , CALLE RIFLEROS 2 DE SAN LUIS POTOSI ENTRE CALLE ESQ. RIFLEROS	-99.03596095	19.38097543
1792	DIF210301984961	Ciudad de México	Xochimilco	Xochimilco	CALLE VIÑEDOS PUEBLO SANTA CECILIA TEPETLAPA, 16880 XOCHIMILCO, XOCHIMILCO CIUDAD DE MÉXICO ENTRE CALLE JARDINES Y CERRADA VIÑEDOS, EL PLANTEL ESCOLAR SE UBICA EN LA CALLE VIÑEDOS ENTRE LA CALLE JARDINES Y CERRADA VIÑEDOS.	-99.10132453	19.21563552
1793	DIF210301984236	Ciudad de México	Iztapalapa	Iztapalapa	AVENIDA ESTEBAN CORONADO COLONIA CONSTITUCIÓN DE 1917, 09260 IZTAPALAPA, IZTAPALAPA CIUDAD DE MÉXICO ENTRE AVENIDA LUIS MANUEL ROJAS Y , AVENIDA ESTEBAN CORONADO ESQUINA CON AVENIDA LUIS MANUEL ROJAS COLONIA CONSTITUCIÓN D	-99.06417312	19.352249
1794	DIF210301984979	Ciudad de México	Xochimilco	Xochimilco	CALLE PINO COLONIA GUADALUPE, 16840 XOCHIMILCO, XOCHIMILCO CIUDAD DE MÉXICO ENTRE CERRADA ENCINO Y CALLE CEDRO, EL PLANTEL ESCOLAR SE UBICA EN LA CALLE PINO ENTRE CERRADA ENCINO Y CALLE CEDRO. LA ENTRADA AL PLANTEL ES POR	-99.12128125	19.22008314
1795	DIF210301984983	Ciudad de México	Xochimilco	Xochimilco	CALLE PINO COLONIA GUADALUPE, 16840 XOCHIMILCO, XOCHIMILCO CIUDAD DE MÉXICO ENTRE CALLE MADROÑO Y CALLE PIRUL, EL PLANTEL ESCOLAR SE UBICA EN LA CALLE PINO ENTRE LA CALLE MADROÑO Y CALLE PIRUL. LA ENTRADA AL PLANTEL ES POR	-99.12136189	19.21939072
1796	DIF210301989977	Ciudad de México	Iztapalapa	Iztapalapa	AVENIDA CAÑADA COLONIA LOMAS DE LA ESTANCIA, 09640 IZTAPALAPA, IZTAPALAPA CIUDAD DE MÉXICO ENTRE CALLE POLAR Y CALLE LUNA, AVENIDA CAÑADA ENTRE CALLE POLAR Y CALLE LUNA COLONIA LOMAS DE LA ESTANCIA CP. 09640 IZTAPALAPA CIUD	-99.00691044	19.34028171
1797	DIF210301989979	Ciudad de México	Iztapalapa	Iztapalapa	AVENIDA CAÑADA COLONIA LOMAS DE LA ESTANCIA, 09640 IZTAPALAPA, IZTAPALAPA CIUDAD DE MÉXICO ENTRE CALLE COFRE Y CERRADA 5 LA CAÑADA, AVENIDA CAÑADA ENTRE CALLE COFRE Y CERRADA 5 LA CAÑADA COLONIA LOMAS DE LA ESTANCIA CP. 096	-99.00590175	19.33804893
1798	DIF210301989983	Ciudad de México	Iztapalapa	Iztapalapa	AVENIDA CAÑADA COLONIA SAN PABLO, 09648 IZTAPALAPA, IZTAPALAPA CIUDAD DE MÉXICO ENTRE CALLE COSMOS Y CALLE HUIPIL, AVENIDA CAÑADA ENTRE CALLE COSMOS Y CALLE HUIPIL COLONIA SAN PABLO CP. 09648 IZTAPALAPA CIUDAD DE MÉXICO	-99.00463302	19.33485439
1799	DIF210301989985	Ciudad de México	Iztapalapa	Iztapalapa	AVENIDA OCTAVIO SENTIES COLONIA SANTIAGO ACAHUALTEPEC 1RA. AMPLIACIÓN, 09608 IZTAPALAPA, IZTAPALAPA CIUDAD DE MÉXICO ENTRE EJE VIAL 8 SUR CALZADA ERMITA IZTAPALAPA Y CALLE TECALTITLA, AVENIDA OCTAVIO SENTIES ENTRE EJE VIAL	-99.01242533	19.35310688



No.	FOLIO	ESTADO	MUNICIPIO	LOCALIDAD	DIRECCION	LONGITUD	LATITUD
1800	DIF210301989988	Ciudad de México	Iztapalapa	Iztapalapa	AVENIDA OCTAVIO SENTIES COLONIA SANTIAGO ACAHUALTEPEC 1RA. AMPLIACIÓN, 09608 IZTAPALAPA, IZTAPALAPA CIUDAD DE MÉXICO ENTRE EJE VIAL 6 SUR DE LAS TORRES Y CALLE TECALTITLA, AVENIDA OCTAVIO SENTIES ENTRE EJE VIAL 6 SUR DE LAS	-99.01207346	19.35178395
1801	DIF210301989992	Ciudad de México	Iztapalapa	Iztapalapa	CALLE FRESNO CARLOS HANK GONZALEZ COLONIA SANTIAGO ACAHUALTEPEC 2A. AMPLIACIÓN, 09609 IZTAPALAPA, IZTAPALAPA CIUDAD DE MÉXICO ENTRE CALLE MIMOSA Y CALLE SAUCE, CALLE FRESNO CARLOS HANK GONZALEZ ENTRE CALLE MIMOSA Y CALLE SA	-99.01050041	19.34533005
1802	DIF210301989386	Ciudad de México	Iztapalapa	Iztapalapa	CALLE VILLA FIGUEROA COLONIA DESARROLLO URBANO QUETZALCOATL, 09700 IZTAPALAPA, IZTAPALAPA CIUDAD DE MÉXICO ENTRE CALLE VILLA CAMPA Y AVENIDA MANUEL CAÑAS, CALLE VILLA ELOISA CALLE VILLA FIGUEROA Y CALLE VILLA CAMPA ENTRE AVE	-99.0432673	19.32686035
1803	DIF210301989997	Ciudad de México	Iztapalapa	Iztapalapa	CALLE CARLOS HANK GONZÁLEZ COLONIA SANTIAGO ACAHUALTEPEC 2A. AMPLIACIÓN, 09609 IZTAPALAPA, IZTAPALAPA CIUDAD DE MÉXICO ENTRE CALLE CHOPO Y CALLE FRESNOS, CALLE CARLOS HANK GONZÁLEZ ENTRE CALLE CHOPO Y CALLE FRESNOS COLONIA	-99.0099365	19.34513899
1804	DIF210301990000	Ciudad de México	Iztapalapa	Iztapalapa	AVENIDA OCTAVIO SENTIES COLONIA SANTIAGO ACAHUALTEPEC 2A. AMPLIACIÓN, 09609 IZTAPALAPA, IZTAPALAPA CIUDAD DE MÉXICO ENTRE CALLE 7 Y CALLE BENITO JUÁREZ, AVENIDA OCTAVIO SENTIES ENTRE CALLE 7 Y CALLE BENITO JUÁREZ COLONIA SA	-99.01144723	19.34844914
1805	DIF210301990003	Ciudad de México	Iztapalapa	Iztapalapa	CALLE RETAMA CERRADA ATIZAPAN COLONIA SANTIAGO ACAHUALTEPEC 2A. AMPLIACIÓN, 09609 IZTAPALAPA, IZTAPALAPA CIUDAD DE MÉXICO ENTRE AVENIDA OCTAVIO SENTIES Y CALLE BENITO JUÁREZ, CALLE RETAMA CERRADA ATIZAPAN ENTRE AVENIDA OCTA	-99.01261162	19.34896093
1806	DIF210301990005	Ciudad de México	Iztapalapa	Iztapalapa	AVENIDA DE CHILPANCINCO SUR COLONIA ERMITA ZARAGOZA, 09180 IZTAPALAPA, IZTAPALAPA CIUDAD DE MÉXICO ENTRE CALLE NIÑO ARTILLERO Y CALLE SÁNCHEZ ARREOLA, AVENIDA DE CHILPANCINCO SUR ENTRE CALLE NIÑO ARTILLERO Y CALLE SÁNCHEZ A	-98.99782245	19.36380209
1807	DIF210301990007	Ciudad de México	Iztapalapa	Iztapalapa	CALLE NIÑO ARTILLERO ANTONEO GALEANO AV DE CHILPANCINGO COLONIA ERMITA ZARAGOZA, 09180 IZTAPALAPA, IZTAPALAPA CIUDAD DE MÉXICO ENTRE CALLE GENERALISIMO MORALES Y RETORNO NIÑO ARTILLERO, CALLE NIÑO ARTILLERO ANTONEO GALEANO	-98.99475586	19.36193377
1808	DIF210301990156	Ciudad de México	Iztapalapa	Iztapalapa	AVENIDA SAN LORENZO COLONIA SAN JUAN XALPA, 09850 IZTAPALAPA, IZTAPALAPA CIUDAD DE MÉXICO ENTRE CALLE NAUTLA Y, AVENIDA SAN LORENZO ESQUINA CON CALLE NAUTLACOLONIA SAN JUAN XALPA CP. 09850 IZTAPALAPA, IZTAPALAPA CIUDAD DE	-99.07497731	19.33367924
1809	DIF210301990159	Ciudad de México	Iztapalapa	Iztapalapa	CALLE IZTACCIHUATL AMPLIACION AMPLIACIÓN PARAJE SAN JUAN, 09839 IZTAPALAPA, IZTAPALAPA CIUDAD DE MÉXICO ENTRE AVENIDA SAN LORENZO Y CALLE GALEANA, CALLE IZTACCIHUATL ENTRE AVENIDA SAN LORENZO Y CALLE GALEANA AMPLIACIÓN AMPL	-99.0743137	19.33859715
1810	DIF210301990219	Ciudad de México	Iztapalapa	Iztapalapa	AVENIDA RÍO TECOLUTLA COLONIA REAL DEL MORAL, 09010 IZTAPALAPA, IZTAPALAPA CIUDAD DE MÉXICO ENTRE EJE VIAL 4 SUR SAN RAFAEL ATLIXCO Y CALLE RÍO DEL ORO, AVENIDA RÍO TECOLUTLA ENTRE EJE VIAL 4 SUR SAN RAFAEL ATLIXCO Y CALLE	-99.08382041	19.38813873



No.	FOLIO	ESTADO	MUNICIPIO	LOCALIDAD	DIRECCION	LONGITUD	LATITUD
1811	DIF210301990222	Ciudad de México	Iztapalapa	Iztapalapa	CALLE AGUSTÍN YAÑEZ COLONIA ESCUADRÓN 201, 09060 IZTAPALAPA, IZTAPALAPA CIUDAD DE MÉXICO ENTRE CALLE SUR 113 A Y CALLE TTE ROBERTO GÓMEZ MORENO, CALLE AGUSTÍN YAÑEZ ENTRE CALLE SUR 113 A Y CALLE TTE ROBERTO GÓMEZ MORENO COL	-99.11296383	19.36513364
1812	DIF210301990226	Ciudad de México	Iztapalapa	Iztapalapa	AVENIDA ANTONIO DÍAZ SOTO Y GAMA COLONIA UNIDAD VICENTE GUERRERO, 09200 IZTAPALAPA, IZTAPALAPA CIUDAD DE MÉXICO ENTRE PERIFERICO ANILLO PERIFÉRICO Y CALLE CAMPAÑA DEL EBANO, AVENIDA ANTONIO DÍAZ SOTO Y GAMA ENTRE PERIFERICO	-99.05533612	19.35861462
1813	DIF210301990227	Ciudad de México	Iztapalapa	Iztapalapa	AVENIDA AGUSTÍN YAÑEZ COLONIA ESCUADRÓN 201, 09060 IZTAPALAPA, IZTAPALAPA CIUDAD DE MÉXICO ENTRE CALLE TENIENTE ROBERTO GÓMEZ MORENO Y CALLE TENIENTE JAVIER MARTINEZ, AVENIDA AGUSTÍN YAÑEZ ENTRE CALLE TENIENTE ROBERTO GÓMEZ	-99.1109371	19.36492466
1814	DIF210301990230	Ciudad de México	Iztapalapa	Iztapalapa	AVENIDA ANTONIO DÍAZ SOTO Y GAMA COLONIA UNIDAD VICENTE GUERRERO, 09200 IZTAPALAPA, IZTAPALAPA CIUDAD DE MÉXICO ENTRE CALLE CAMPAÑA DEL EBANO Y CALLE 2DA FRANCISCO MENA, AVENIDA ANTONIO DÍAZ SOTO Y GAMA ENTRE CALLE CAMPAÑA	-99.05306037	19.35833293
1815	DIF210301990236	Ciudad de México	Iztapalapa	Iztapalapa	CALLE EMILIO CARRANZA COLONIA SAN ANDRÉS TETEPILCO, 09440 IZTAPALAPA, IZTAPALAPA CIUDAD DE MÉXICO ENTRE AVENIDA ANDRÉS MOLINA ENRIQUEZ ´ Y CALLE AMACUZAC, CALLE EMILIO CARRANZA ENTRE AVENIDA ANDRÉS MOLINA ENRIQUEZ Y CALLE AM	-99.12818424	19.37090538
1816	DIF210301990239	Ciudad de México	Iztapalapa	Iztapalapa	CALLE SUR 21 COLONIA LEYES DE REFORMA 1A SECCIÓN, 09310 IZTAPALAPA, IZTAPALAPA CIUDAD DE MÉXICO ENTRE AVENIDA MICHOCACAN Y CALLE 10, CALLE SUR 21 ENTRE AVENIDA MICHOCACÁN Y CALLE 10COLONIA LEYES DE REFORMA 1A SECCIÓN CP. 0931	-99.07046287	19.36393581
1817	DIF210301990241	Ciudad de México	Iztapalapa	Iztapalapa	CALLE EMILIO CARRANZA COLONIA SAN ANDRÉS TETEPILCO, 09440 IZTAPALAPA, IZTAPALAPA CIUDAD DE MÉXICO ENTRE EJE VIAL 2 SUR CALZADA DE LA VIGA Y CALLE CENSOS, CALLE EMILIO CARRANZA ENTRE EJE VIAL 2 SUR CALZADA DE LA VIGA Y CALLE	-99.12486855	19.37041428
1818	DIF210301990692	Ciudad de México	Iztapalapa	Iztapalapa	AVENIDA BENITO JUÁREZ COLONIA CONSEJO AGRARISTA MEXICANO, 09760 IZTAPALAPA, IZTAPALAPA CIUDAD DE MÉXICO ENTRE CALLE ARROYO FRÍO Y AVENIDA DEL ÁRBOL, AVENIDA BENITO JUÁREZ ENTRE CALLE ARROYO FRÍO Y AVENIDA DEL ÁRBOL COLONIA	-99.05316392	19.32615999
1819	DIF210301990699	Ciudad de México	Iztapalapa	Iztapalapa	ANDADOR DEL ROSAL COLONIA LOS ÁNGELES, 09830 IZTAPALAPA, IZTAPALAPA CIUDAD DE MÉXICO ENTRE BOULEVARD SAN LORENZO Y CALLE CRISANTEMA, ANDADOR DEL ROSAL ENTRE BOULEVARD SAN LORENZO Y CALLE CRISANTEMA COLONIA LOS ÁNGELES CP. 0	-99.07498469	19.34700732
1820	DIF210301990704	Ciudad de México	Iztapalapa	Iztapalapa	AVENIDA DEL ROSAL COLONIA LOS ÁNGELES, 09830 IZTAPALAPA, IZTAPALAPA CIUDAD DE MÉXICO ENTRE CALLE CRISANTEMO Y CALLE MARGARITAS, AVENIDA DEL ROSAL ENTRE CALLE CRISANTEMO Y CALLE MARGARITAS COLONIA LOS ÁNGELES CP. 09830 IZTAP	-99.07050493	19.34562107
1821	DIF210301990247	Ciudad de México	Iztapalapa	Iztapalapa	CALLE SAN FELIPE DE JESUS BARRIO SAN MIGUEL, 09360 IZTAPALAPA, IZTAPALAPA CIUDAD DE MÉXICO ENTRE CALLE SAN RAFAEL ATLIXCO Y CALLE 24 DE MARZO DE 1929, CALLE SAN FELIPE DE JESUS ENTRE CALLE SAN RAFAEL ATLIXCO Y CALLE 24 DE M	-99.07243559	19.35559856



No.	FOLIO	ESTADO	MUNICIPIO	LOCALIDAD	DIRECCION	LONGITUD	LATITUD
1822	DIF210301990253	Ciudad de México	Iztapalapa	Iztapalapa	CALLE SAN FELIPE DE JESUS COLONIA LEYES DE REFORMA 1A SECCIÓN, 09310 IZTAPALAPA, IZTAPALAPA CIUDAD DE MÉXICO ENTRE CALLE 1 Y CALLE ESTEBAN CORONADO, CALLE SAN FELIPE DE JESUS ENTRE CALLE 1 Y CALLE ESTEBAN CORONADOCOLONIA LE	-99.07255104	19.35468627
1823	DIF210301990258	Ciudad de México	Iztapalapa	Iztapalapa	CALLE IGNACIO ALLENDE COLONIA SAN JUANICO NEXTIPAC, 09400 IZTAPALAPA, IZTAPALAPA CIUDAD DE MÉXICO ENTRE CIRCUITO CUAUHTÉMOC Y EJE VIAL 6 SUR CARDIÓLOGOS, CALLE IGNACIO ALLENDE ENTRE CIRCUITO CUAUHTÉMOC Y EJE VIAL 6 SUR CARD	-99.11704607	19.3738664
1824	DIF210301990706	Ciudad de México	Iztapalapa	Iztapalapa	AVENIDA DEL ROSAL COLONIA LOS ÁNGELES, 09830 IZTAPALAPA, IZTAPALAPA CIUDAD DE MÉXICO ENTRE CALLEJON DE LA ROSA Y CALLEJON PETUNIA, AVENIDA DEL ROSAL ENTRE CALLEJON DE LA ROSA Y CALLEJON PETUNIA COLONIA LOS ÁNGELES CP. 09830	-99.06615072	19.34450805
1825	DIF210301990708	Ciudad de México	Iztapalapa	Iztapalapa	AVENIDA BENITO JUÁREZ COLONIA LA POLVORILLA, 09750 IZTAPALAPA, IZTAPALAPA CIUDAD DE MÉXICO ENTRE CALLE PUERTO VALLARTA Y CALLE YATZABETH, AVENIDA BENITO JUÁREZ ENTRE CALLE PUERTO VALLARTA Y CALLE YATZABETHCOLONIA LA POLVORI	-99.04572912	19.32010381
1826	DIF210301990717	Ciudad de México	Iztapalapa	Iztapalapa	AVENIDA DEL ROSAL COLONIA LOS ÁNGELES, 09830 IZTAPALAPA, IZTAPALAPA CIUDAD DE MÉXICO ENTRE CALLE MARGARITAS Y AVENIDA DE LAS TORRES, AVENIDA DEL ROSAL ENTRE CALLE MARGARITAS Y AVENIDA DE LAS TORRES COLONIA LOS ÁNGELES CP. 0	-99.06655887	19.34471323
1827	DIF210301990722	Ciudad de México	Iztapalapa	Iztapalapa	AVENIDA DEL ROSAL COLONIA LOS ÁNGELES, 09830 IZTAPALAPA, IZTAPALAPA CIUDAD DE MÉXICO ENTRE AVENIDA DE LAS TORRES Y AVENIDA ANILLO PERIFERICO CANAL DE GARAY, AVENIDA DEL ROSAL ENTRE AVENIDA DE LAS TORRES Y AVENIDA ANILLO PER	-99.06403924	19.34402434
1828	DIF210301990730	Ciudad de México	Iztapalapa	Iztapalapa	AVENIDA GENERAL LEON LOYOLA COLONIA TEPALCATES, 09210 IZTAPALAPA, IZTAPALAPA CIUDAD DE MÉXICO ENTRE BOULEVARD CONSTITUCIÓN DE APATZINGAN Y CALZADA IGNACIO ZARAGOZA, AVENIDA GENERAL LEON LOYOLA ENTRE BOULEVARD CONSTITUCIÓN D	-99.04975945	19.38862101
1829	DIF210301990734	Ciudad de México	Iztapalapa	Iztapalapa	AVENIDA MANUEL CAÑAS COLONIA DESARROLLO URBANO QUETZALCOATL, 09700 IZTAPALAPA, IZTAPALAPA CIUDAD DE MÉXICO ENTRE AVENIDA INSURGENTES Y CALLE VILLA BRUSUAL, AVENIDA MANUEL CAÑAS ENTRE AVENIDA INSURGENTES Y CALLE VILLA BRUSUA	-99.04283068	19.3359647
1830	DIF210301990735	Ciudad de México	Iztapalapa	Iztapalapa	AVENIDA GENERAL LEON LOYOLA COLONIA UNIDAD EJÉRCITO CONSTITUCIONALISTA, 09220 IZTAPALAPA, IZTAPALAPA CIUDAD DE MÉXICO ENTRE CALLE SUPERMANZANA 1 Y AVENIDA REVOLUCIÓN, AVENIDA GENERAL LEON LOYOLA ENTRE CALLE SUPERMANZANA 1 Y	-99.04888473	19.38991522
1831	DIF210301990740	Ciudad de México	Iztapalapa	Iztapalapa	AVENIDA GENERAL LEON LOYOLA COLONIA UNIDAD EJÉRCITO CONSTITUCIONALISTA, 09220 IZTAPALAPA, IZTAPALAPA CIUDAD DE MÉXICO ENTRE AVENIDA CONSTITUCIÓN DE APATZINGAN Y AVENIDA UNIVERSIDAD, AVENIDA GENERAL LEON LOYOLA ENTRE AVENIDA	-99.05231892	19.38423701
1832	DIF210301990745	Ciudad de México	Iztapalapa	Iztapalapa	AVENIDA MANUEL CAÑAS COLONIA DESARROLLO URBANO QUETZALCOATL, 09700 IZTAPALAPA, IZTAPALAPA CIUDAD DE MÉXICO ENTRE CALLE VILLA BRUSUAL Y CALLE VILLA CAFERATA, AVENIDA MANUEL CAÑAS ENTRE CALLE VILLA BRUSUAL Y CALLE VILLA CAFER	-99.04277377	19.33278181



No.	FOLIO	ESTADO	MUNICIPIO	LOCALIDAD	DIRECCION	LONGITUD	LATITUD
1833	DIF210301990746	Ciudad de México	Iztapalapa	Iztapalapa	AVENIDA GENERAL LEON LOYOLA COLONIA UNIDAD EJÉRCITO CONSTITUCIONALISTA, 09220 IZTAPALAPA, IZTAPALAPA CIUDAD DE MÉXICO ENTRE CALZADA IGNACIO ZARAGOZA Y AVENIDA REVOLUCIÓN, AVENIDA GENERAL LEON LOYOLA ENTRE CALZADA IGNACIO ZA	-99.05017458	19.38773931
1834	DIF210301990295	Ciudad de México	Iztapalapa	Iztapalapa	CALZADA SAN JUANICO PUEBLO SAN JUANICO NEXTIPAC, 09400 IZTAPALAPA, IZTAPALAPA CIUDAD DE MÉXICO ENTRE CALLE ALLENDE Y EJE VIAL 2 ORIENTE CALZADA DE LA VIGA, CALZADA SAN JUANICO ENTRE CALLE ALLENDE Y EJE VIAL 2 ORIENTE CALZAD	-99.12044602	19.37411426
1835	DIF210301990300	Ciudad de México	Iztapalapa	Iztapalapa	PRIVADA VICTORIA CALLE PALACIO BARRIO SAN LUCAS, 09000 IZTAPALAPA, IZTAPALAPA CIUDAD DE MÉXICO ENTRE CALLE VICTORIA Y CALLEJON PALACIO, PRIVADA VICTORIA CALLE PALACIO ENTRE CALLE VICTORIA Y CALLEJON PALACIO BARRIO SAN LUCAS	-99.0935942	19.36280518
1836	DIF210301990303	Ciudad de México	Iztapalapa	Iztapalapa	CALLE PALACIO BARRIO LA ASUNCIÓN, 09000 IZTAPALAPA, IZTAPALAPA CIUDAD DE MÉXICO ENTRE EJE VIAL 6 SUR TRABAJADORAS SOCIALES Y ANDADOR 7 PALACIO, CALLE PALACIO ENTRE EJE VIAL 6 SUR TRABAJADORAS SOCIALES Y ANDADOR 7 PALACIO BA	-99.09229088	19.3657845
1837	DIF210301990307	Ciudad de México	Iztapalapa	Iztapalapa	PRIVADA VICTORIA BARRIO SAN LUCAS, 09000 IZTAPALAPA, IZTAPALAPA CIUDAD DE MÉXICO ENTRE AVENIDA 5 DE MAYO Y CALLE GUADALUPE VICTORIA, PRIVADA VICTORIA ENTRE AVENIDA 5 DE MAYO Y CALLE GUADALUPE VICTORIA BARRIO SAN LUCAS CP. 0	-99.09393753	19.36057543
1838	DIF210301990310	Ciudad de México	Iztapalapa	Iztapalapa	CALLE TOLTECAS BARRIO SANTA BÁRBARA, 09000 IZTAPALAPA, IZTAPALAPA CIUDAD DE MÉXICO ENTRE DIAGONAL 8 SUR CALZADA ERMITA IZTAPALAPA Y CALLE AXOLOACAN, CALLE TOLTECAS ENTRE DIAGONAL 8 SUR CALZADA ERMITA IZTAPALAPA Y CALLE AXOL	-99.10531646	19.35707982
1839	DIF210301990312	Ciudad de México	Iztapalapa	Iztapalapa	AVENIDA 5 DE MAYO BARRIO SANTA BÁRBARA, 09000 IZTAPALAPA, IZTAPALAPA CIUDAD DE MÉXICO ENTRE CALLE GENERAL ANAYA Y CALLE TOLTECAS, AVENIDA 5 DE MAYO ENTRE CALLE GENERAL ANAYA Y CALLE TOLTECAS BARRIO SANTA BÁRBARA CP. 09000 I	-99.10017632	19.36289891
1840	DIF210301990763	Ciudad de México	Iztapalapa	Iztapalapa	AVENIDA MANUEL CAÑAS COLONIA DESARROLLO URBANO QUETZALCOATL, 09700 IZTAPALAPA, IZTAPALAPA CIUDAD DE MÉXICO ENTRE CALLE VILLA DIEGO Y CALLE VILLA ANGELA, AVENIDA MANUEL CAÑAS ENTRE CALLE VILLA DIEGO Y CALLE VILLA ANGELACOLON	-99.0435236	19.32941788
1841	DIF210301990764	Ciudad de México	Iztapalapa	Iztapalapa	AVENIDA UNIVERSIDAD COLONIA UNIDAD EJÉRCITO CONSTITUCIONALISTA, 09220 IZTAPALAPA, IZTAPALAPA CIUDAD DE MÉXICO ENTRE AVENIDA CENTRAL Y AVENIDA GENERAL LEON LOYOLA, AVENIDA UNIVERSIDAD ENTRE AVENIDA CENTRAL Y AVENIDA GENERAL	-99.05402933	19.38387436
1842	DIF210301990771	Ciudad de México	Iztapalapa	Iztapalapa	AVENIDA MANUEL CAÑAS COLONIA DESARROLLO URBANO QUETZALCOATL, 09700 IZTAPALAPA, IZTAPALAPA CIUDAD DE MÉXICO ENTRE AVENIDA FILLA FRANQUEZA Y AVENIDA BENITO JUÁREZ, AVENIDA MANUEL CAÑAS ENTRE AVENIDA FILLA FRANQUEZA Y AVENIDA	-99.04574534	19.32398103
1843	DIF210301990774	Ciudad de México	Iztapalapa	Iztapalapa	AVENIDA UNIVERSIDAD COLONIA UNIDAD EJÉRCITO CONSTITUCIONALISTA, 09220 IZTAPALAPA, IZTAPALAPA CIUDAD DE MÉXICO ENTRE AVENIDA GENERAL LEON LOYOLA Y AVENIDA CENTRAL, AVENIDA UNIVERSIDAD ENTRE AVENIDA GENERAL LEON LOYOLA Y AVE	-99.0530776	19.38357427



No.	FOLIO	ESTADO	MUNICIPIO	LOCALIDAD	DIRECCION	LONGITUD	LATITUD
1844	DIF210301990116	Ciudad de México	Iztapalapa	Iztapalapa	CALLE EMILIO MADERO COLONIA SANTA MARTHA ACATITLA SUR, 09530 IZTAPALAPA, IZTAPALAPA CIUDAD DE MÉXICO ENTRE CALLE FRANCISCO CANO Y CALLE SOLÓN ARGUELLO, CALLE EMILIO MADERO ENTRE CALLE FRANCISCO CANO Y CALLE SOLÓN ARGUELLO C	-99.02524322	19.37242528
1845	DIF210301990120	Ciudad de México	Iztapalapa	Iztapalapa	AVENIDA SAN LORENZO COLONIA CERRO DE LA ESTRELLA, 09860 IZTAPALAPA, IZTAPALAPA CIUDAD DE MÉXICO ENTRE CALLE BILBAO Y CALLE LEBRIJA, AVENIDA SAN LORENZO ENTRE CALLE BILBAO Y CALLE LEBRIJA COLONIA CERRO DE LA ESTRELLA, CP. 09	-99.07542168	19.32447979
1846	DIF210301990122	Ciudad de México	Iztapalapa	Iztapalapa	AVENIDA FUERTE DE LORETO COLONIA EJÉRCITO DE ORIENTE ZONA PEÑÓN, 09239 IZTAPALAPA, IZTAPALAPA CIUDAD DE MÉXICO ENTRE CALLE ANTONIO GARCÉS Y CALLE AGUSTÍN BOTELLO, AVENIDA FUERTE DE LORETO ENTRE CALLE ANTONIO GARCÉS Y CALLE	-99.03078843	19.36720005
1847	DIF210301990123	Ciudad de México	Iztapalapa	Iztapalapa	AVENIDA SAN LORENZO COLONIA CERRO DE LA ESTRELLA, 09860 IZTAPALAPA, IZTAPALAPA CIUDAD DE MÉXICO ENTRE CALLE MONZON Y AVENIDA TLAHUAC, AVENIDA SAN LORENZO ENTRE CALLE MONZON Y AVENIDA TLAHUACCOLONIA CERRO DE LA ESTRELLA, CP.	-99.07578601	19.3190684
1848	DIF210301990128	Ciudad de México	Iztapalapa	Iztapalapa	AVENIDA FUERTE DE LORETO COLONIA EJÉRCITO DE ORIENTE ZONA PEÑÓN, 09239 IZTAPALAPA, IZTAPALAPA CIUDAD DE MÉXICO ENTRE RETORNO CHIAUTLA Y CALLE JUAN L ENRIQUEZ, AVENIDA FUERTE DE LORETO ENTRE RETORNO CHIAUTLA Y CALLE JUAN L E	-99.02821359	19.36565742
1849	DIF210301990133	Ciudad de México	Iztapalapa	Iztapalapa	CALLE EXPLORADORES DE ZARAGOZA AVENIDA FUERTE DE LORETO COLONIA EJÉRCITO DE ORIENTE ZONA PEÑÓN, 09239 IZTAPALAPA, IZTAPALAPA CIUDAD DE MÉXICO ENTRE AVENIDA EXPLORADORES EJÉRCITO DE ORIENTE Y CALLE JUAN L ENRIQUEZ, CALLE EXP	-99.02575233	19.36424109
1850	DIF210301990140	Ciudad de México	Iztapalapa	Iztapalapa	AVENIDA FUERTE DE LORETO COLONIA EJÉRCITO DE ORIENTE ZONA PEÑÓN, 09239 IZTAPALAPA, IZTAPALAPA CIUDAD DE MÉXICO ENTRE CALLE BATALLA DE 5 DE MAYO Y CALLEJON FERNANDA GARCILAZO, AVENIDA FUERTE DE LORETO ENTRE CALLE BATALLA DE	-99.0340089	19.3691215
1851	DIF210301990144	Ciudad de México	Iztapalapa	Iztapalapa	AVENIDA FUERTE DE LORETO COLONIA EJÉRCITO DE ORIENTE ZONA PEÑÓN, 09239 IZTAPALAPA, IZTAPALAPA CIUDAD DE MÉXICO ENTRE CALLE FERNANDO GARCILAZO Y CALLE RAFAEL SALDAÑA, AVENIDA FUERTE DE LORETO ENTRE CALLE FERNANDO GARCILAZO Y	-99.03262633	19.36826001
1852	DIF210301990146	Ciudad de México	Iztapalapa	Iztapalapa	AVENIDA SAN LORENZO COLONIA CERRO DE LA ESTRELLA, 09860 IZTAPALAPA, IZTAPALAPA CIUDAD DE MÉXICO ENTRE AVENIDA CATARROJA Y CALLE MONZON, AVENIDA SAN LORENZO ENTRE AVENIDA CATARROJA Y CALLE MONZONCOLONIA CERRO DE LA ESTRELLA	-99.07546584	19.3230361
1853	DIF210301990151	Ciudad de México	Iztapalapa	Iztapalapa	AVENIDA FUERTE DE LORETO COLONIA EJÉRCITO DE AGUA PRIETA, 09578 IZTAPALAPA, IZTAPALAPA CIUDAD DE MÉXICO ENTRE AVENIDA GUELATAO Y CALLE BATALLA SANTA ROSA, AVENIDA FUERTE DE LORETO ENTRE AVENIDA GUELATAO Y CALLE BATALLA SANT	-99.03832274	19.37167994
1854	DIF210301990152	Ciudad de México	Iztapalapa	Iztapalapa	AVENIDA SAN LORENZO Y CALLE BILBAO COLONIA CERRO DE LA ESTRELLA, 09860 IZTAPALAPA, IZTAPALAPA CIUDAD DE MÉXICO ENTRE CALLE BILBAO Y AVENIDA SAN LORENZO, AVENIDA SAN LORENZO Y CALLE BILBAO ESQUINA CON CALLE BILBAO Y AVENIDA	-99.07515449	19.3278413



No.	FOLIO	ESTADO	MUNICIPIO	LOCALIDAD	DIRECCION	LONGITUD	LATITUD
1855	DIF210301975821	Ciudad de México	Iztapalapa	Iztapalapa	CALLE RT. 1 CAZADORES DE MORELIA COLONIA EJÉRCITO DE ORIENTE, 09230 IZTAPALAPA, IZTAPALAPA CIUDAD DE MÉXICO ENTRE CALLE RIFLERO DE SAN LUIS POTOSI Y , CALLE RT. 1 CAZADORES DE MORELIA ENTRE CALLE RIFLERO DE SAN LUIS POTOS	-99.03568418	19.38171604
1856	DIF210301975832	Ciudad de México	Iztapalapa	Iztapalapa	CALLE TAPACHULA PUEBLO SAN SEBASTIÁN TECOLOXITLA, 09520 IZTAPALAPA, IZTAPALAPA CIUDAD DE MÉXICO ENTRE CALLE OAXACA Y CALLE YUCATAN, CALLE TAPACHULA ENTRE CALLE OAXACA Y CALLE YUCATANPUEBLO SAN SEBASTIÁN TECOLOXITLA CP. 0	-99.01411393	19.3622848
1857	DIF210301975836	Ciudad de México	Iztapalapa	Iztapalapa	CALLE SOJA COLONIA GRANJAS ESMERALDA, 09810 IZTAPALAPA, IZTAPALAPA CIUDAD DE MÉXICO ENTRE CALLE LEÑADORES Y CALLEJON SAN MARCOS, CALLE SOJA ENTRE CALLE LEÑADORES Y CALLEJON SAN MARCOS COLONIA GRANJAS ESMERALDA CP. 09810 IZT	-99.12040805	19.35511126
1858	DIF210301975843	Ciudad de México	Iztapalapa	Iztapalapa	CALLE AVENA COLONIA GRANJAS ESMERALDA, 09810 IZTAPALAPA, IZTAPALAPA CIUDAD DE MÉXICO ENTRE CALLE CAMPESINOS Y CALLE CENTENO, CALLE AVENA ENTRE CALLE CAMPESINOS Y CALLE CENTENO COLONIA GRANJAS ESMERALDA CP. 09810 IZTAPALAPA	-99.11863473	19.35457693
1859	DIF210301971476	Ciudad de México	Iztapalapa	Iztapalapa	AVENIDA FUERTE DE LORETO COLONIA EJÉRCITO DE AGUA PRIETA, 09578 IZTAPALAPA, IZTAPALAPA CIUDAD DE MÉXICO ENTRE CALLE JOSÉ AGUILAR BARRAZA Y CALLE PLAN DE AYALA, AVENIDA FUERTE DE LORETO ENTRE CALLE JOSÉ AGUILAR BARRAZA Y CAL	-99.03164616	19.36756749
1860	DIF210301990827	Ciudad de México	Iztapalapa	Iztapalapa	AVENIDA DEL ARBOL COLONIA LOMAS DE SAN LORENZO, 09780 IZTAPALAPA, IZTAPALAPA CIUDAD DE MÉXICO ENTRE CALLE PENSAMIENTO Y CALLE FLOR DE NARDO, AVENIDA DEL ÁRBOL ENTRE CALLE PENSAMIENTO Y CALLE FLOR DE NARDO COLONIA LOMAS DE S	-99.05786933	19.31904064
1861	DIF210301990833	Ciudad de México	Iztapalapa	Iztapalapa	AVENIDA DEL ARBOL COLONIA LOMAS DE SAN LORENZO, 09780 IZTAPALAPA, IZTAPALAPA CIUDAD DE MÉXICO ENTRE AVENIDA 3 Y CALLE FLOR DE NARDO, AVENIDA DEL ÁRBOL ENTRE AVENIDA 3 Y CALLE FLOR DE NARDOCOLONIA LOMAS DE SAN LORENZO CP. 09	-99.05999534	19.31637455
1862	DIF210301990837	Ciudad de México	Iztapalapa	Iztapalapa	CALLE PIRAÑA COLONIA CELOALLIOTLI, 09960 IZTAPALAPA, IZTAPALAPA CIUDAD DE MÉXICO ENTRE CALLE VADA Y AVENIDA CANAL DE CHALCO, CALLE PIRAÑA ENTRE CALLE VADA Y AVENIDA CANAL DE CHALCO COLONIA CELOALLIOTLI CP. 09960 IZTAPALAPA	-99.06875995	19.2852049
1863	DIF210301971489	Ciudad de México	Iztapalapa	Iztapalapa	AVENIDA FUERTE DE LORETO COLONIA EJÉRCITO DE ORIENTE ZONA PEÑÓN, 09239 IZTAPALAPA, IZTAPALAPA CIUDAD DE MÉXICO ENTRE CALLE BATALLA DE 5 DE MAYO Y CALLE FERNANDA GARCILAZO, AVENIDA FUERTE DE LORETO ENTRE CALLE BATALLA DE 5 D	-99.03405543	19.3691258
1864	DIF210301971500	Ciudad de México	Iztapalapa	Iztapalapa	AVENIDA FUERTE DE LORETO COLONIA EJÉRCITO DE ORIENTE ZONA PEÑÓN, 09239 IZTAPALAPA, IZTAPALAPA CIUDAD DE MÉXICO ENTRE CALLE FERNANDO GARCILAZO Y CALLE AGUSTÍN BOTELLO, AVENIDA FUERTE DE LORETO ENTRE CALLE FERNANDO GARCILAZO	-99.03247806	19.3682015
1865	DIF210301990164	Ciudad de México	Iztapalapa	Iztapalapa	AVENIDA SAN LORENZO COLONIA EL RODEO, 09860 IZTAPALAPA, IZTAPALAPA CIUDAD DE MÉXICO ENTRE CALLE IZTACCIHUATL Y CALLE ESTRELLA, AVENIDA SAN LORENZO ENTRE CALLE IZTACCIHUATL Y CALLE ESTRELLACOLONIA EL RODEO, CP. 09860 IZTAPAL	-99.07444057	19.33750883



No.	FOLIO	ESTADO	MUNICIPIO	LOCALIDAD	DIRECCION	LONGITUD	LATITUD
1866	DIF210301990176	Ciudad de México	Iztapalapa	Iztapalapa	CALLE CAMPAÑA DEL EBANO COLONIA UNIDAD VICENTE GUERRERO, 09200 IZTAPALAPA, IZTAPALAPA CIUDAD DE MÉXICO ENTRE EJE VIAL 6 SUR LUIS MENDEZ Y AVENIDA ANTONIO DÍAZ SOTO Y GAMA, CALLE CAMPAÑA DEL EBANO ENTRE EJE VIAL 6 SUR LUIS M	-99.0535892	19.36095675
1867	DIF210301990182	Ciudad de México	Iztapalapa	Iztapalapa	AVENIDA FUERTE DE LORETO COLONIA EJÉRCITO DE AGUA PRIETA, 09578 IZTAPALAPA, IZTAPALAPA CIUDAD DE MÉXICO ENTRE CALLE MODESTO DOMINGUEZ Y CALLE BATALLA DE 5 DE MAYO, AVENIDA FUERTE DE LORETO ENTRE CALLE MODESTO DOMINGUEZ Y CA	-99.035824	19.37008862
1868	DIF210301990186	Ciudad de México	Iztapalapa	Iztapalapa	AVENIDA FUERTE DE LORETO COLONIA EJÉRCITO DE AGUA PRIETA, 09578 IZTAPALAPA, IZTAPALAPA CIUDAD DE MÉXICO ENTRE CALLE BATALLA DE 5 DE MAYO Y CALLE SEBASTIÁN BARRIGUETE ANDRADE, AVENIDA FUERTE DE LORETO ENTRE CALLE BATALLA DE	-99.03394602	19.36897269
1869	DIF210301990188	Ciudad de México	Iztapalapa	Iztapalapa	CALLE CAMPAÑA DEL EBANO COLONIA UNIDAD VICENTE GUERRERO, 09200 IZTAPALAPA, IZTAPALAPA CIUDAD DE MÉXICO ENTRE CALLE COMBATE DE CELAYA Y CALLE REVOLUCIÓN SOCIAL, CALLE CAMPAÑA DEL EBANO ENTRE CALLE COMBATE DE CELAYA Y CALLE R	-99.05404613	19.35390021
1870	DIF210301990192	Ciudad de México	Iztapalapa	Iztapalapa	AVENIDA AGUSTÍN YAÑEZ COLONIA SECTOR POPULAR, 09060 IZTAPALAPA, IZTAPALAPA CIUDAD DE MÉXICO ENTRE CALLE SUR 101B Y EJE VIAL 2 SUR CALZADA DE LA VIGA, AVENIDA AGUSTÍN YAÑEZ ENTRE CALLE SUR 101B Y EJE VIAL 2 SUR CALZADA DE LA	-99.12083155	19.36600941
1871	DIF210301990194	Ciudad de México	Iztapalapa	Iztapalapa	CALLE CAMPAÑA DEL EBANO COLONIA UNIDAD VICENTE GUERRERO, 09200 IZTAPALAPA, IZTAPALAPA CIUDAD DE MÉXICO ENTRE AVENIDA ANTONIO DÍAZ SOTO Y GAMA Y CALLE COMBATE DE CELAYA, CALLE CAMPAÑA DEL EBANO ENTRE AVENIDA ANTONIO DÍAZ SOT	-99.05361888	19.35755252
1872	DIF210301990201	Ciudad de México	Iztapalapa	Iztapalapa	CALLE CAMPAÑA DEL EBANO COLONIA UNIDAD VICENTE GUERRERO, 09200 IZTAPALAPA, IZTAPALAPA CIUDAD DE MÉXICO ENTRE CALLE 3RA JOSE VICTORIA Y CALLE 3RA ROBERTO RODRÍGUEZ, CALLE CAMPAÑA DEL EBANO ENTRE CALLE 3RA JOSE VICTORIA Y CAL	-99.05372118	19.35398962
1873	DIF210301990207	Ciudad de México	Iztapalapa	Iztapalapa	AVENIDA AGUSTÍN YAÑEZ COLONIA SECTOR POPULAR, 09060 IZTAPALAPA, IZTAPALAPA CIUDAD DE MÉXICO ENTRE CALLE SUR 107 A Y CALLE SUR 113 A, AVENIDA AGUSTÍN YAÑEZ ENTRE CALLE SUR 107 A Y CALLE SUR 113 A COLONIA SECTOR POPULAR CP. 0	-99.11552445	19.36543702
1874	DIF210301989930	Ciudad de México	Iztapalapa	Iztapalapa	AVENIDA TELECOMUNICACIONES COLONIA CHINAMPAC DE JUÁREZ, 09208 IZTAPALAPA, IZTAPALAPA CIUDAD DE MÉXICO ENTRE PROLONGACION PLUTARCO ELIAS CALLES Y CALLE HUMBERTO TAMAYO, AVENIDA TELECOMUNICACIONES ENTRE PROLONGACIÓN PLUTARCO	-99.05213375	19.38030372
1875	DIF210301989933	Ciudad de México	Iztapalapa	Iztapalapa	CALLE ZAPOTITOS FRANCISCO MONTES DE OCA COLONIA SAN MIGUEL TEOTONGO SECCIÓN IZTLAHUACA, 09630 IZTAPALAPA, IZTAPALAPA CIUDAD DE MÉXICO ENTRE CERRADA MANZANILLA Y CALLE SENTIMIENTO, CALLE ZAPOTITOS FRANCISCO MONTES DE OCA ENT	-98.99421009	19.34498403
1876	DIF210301989941	Ciudad de México	Iztapalapa	Iztapalapa	AVENIDA UNIVERSIDAD COLONIA UNIDAD EJÉRCITO CONSTITUCIONALISTA, 09220 IZTAPALAPA, IZTAPALAPA CIUDAD DE MÉXICO ENTRE CALLE GENERAL ANTONIO LEON DE LOYOLA Y AVENIDA TELECOMUNICACIONES, AVENIDA UNIVERSIDAD ENTRE CALLE GENERAL	-99.0518892	19.38309818



No.	FOLIO	ESTADO	MUNICIPIO	LOCALIDAD	DIRECCION	LONGITUD	LATITUD
1877	DIF210301989942	Ciudad de México	Iztapalapa	Iztapalapa	CALLE ROSALES NARDO JACARANDAS, JOSELITO HUERTA COLONIA SAN MIGUEL TEOTONGO SECCIÓN LA CRUZ, 09630 IZTAPALAPA, IZTAPALAPA CIUDAD DE MÉXICO ENTRE CALLE FRESNO Y CALLE VERACRUZ, CALLE ROSALES NARDO JACARANDAS JOSELITO HUERTA	-98.99007067	19.34270666
1878	DIF210301990208	Ciudad de México	Iztapalapa	Iztapalapa	AVENIDA RÍO TECOLUTLA COLONIA PASEOS DE CHURUBUSCO, 09030 IZTAPALAPA, IZTAPALAPA CIUDAD DE MÉXICO ENTRE CALLE RÍO ALTAR Y AVENIDA RÍO SOTO LA MARINA, AVENIDA RÍO TECOLUTLA ENTRE CALLE RÍO ALTAR Y AVENIDA RÍO SOTO LA MARINAC	-99.08404489	19.38775594
1879	DIF210301989944	Ciudad de México	Iztapalapa	Iztapalapa	AVENIDA TELECOMUNICACIONES COLONIA CHINAMPAC DE JUÁREZ, 09208 IZTAPALAPA, IZTAPALAPA CIUDAD DE MÉXICO ENTRE CALLE ENRIQUE CONTEL Y , AVENIDA TELECOMUNICACIONES ESQUINA CON ENRIQUE CONTEL COLONIA CHINAMPAC DE JUÁREZ CP. 092	-99.04726158	19.38740562
1880	DIF210301989946	Ciudad de México	Iztapalapa	Iztapalapa	CALLE GASTÓN SANTOS JOSELITO HUERTA, CARRIL COLONIA SAN MIGUEL TEOTONGO SECCIÓN GUADALUPE, 09630 IZTAPALAPA, IZTAPALAPA CIUDAD DE MÉXICO ENTRE CALLE ELOY CAVAZOS Y CALLE 1RO DE MAYO, CALLE GASTÓN SANTOS JOSELITO HUERTA CARR	-98.98656955	19.34218794
1881	DIF210301989948	Ciudad de México	Iztapalapa	Iztapalapa	CALLE BENITO JUAREZ COLONIA LOS REYES CULHUACÁN, 09840 IZTAPALAPA, IZTAPALAPA CIUDAD DE MÉXICO ENTRE CALLE CUITLAHUAC Y AVENIDA JOSÉ MARIA MORELOS, CALLE BENITO JUÁREZ ENTRE CALLE CUITLAHUAC Y AVENIDA JOSÉ MARIA MORELOSCOLO	-99.10925168	19.34524715
1882	DIF210301989952	Ciudad de México	Iztapalapa	Iztapalapa	CALLE GASTON SANTOS COLONIA SAN MIGUEL TEOTONGO SECCIÓN GUADALUPE, 09630 IZTAPALAPA, IZTAPALAPA CIUDAD DE MÉXICO ENTRE CALLE ORQUIDEA Y CALLE 1RO DE MAYO, CALLE GASTON SANTOS ENTRE CALLE ORQUIDEA Y CALLE 1RO DE MAYO COLONIA	-98.98457901	19.34153442
1883	DIF210301989956	Ciudad de México	Iztapalapa	Iztapalapa	CALLE BENITO JUÁREZ BARRIO SAN ANTONIO CULHUACÁN, 09800 IZTAPALAPA, IZTAPALAPA CIUDAD DE MÉXICO ENTRE CERRADA VICTORIA Y CALLE TAXQUEÑA, CALLE BENITO JUÁREZ ENTRE CERRADA VICTORIA Y CALLE TAXQUEÑABARRIO SAN ANTONIO CULHUACÁ	-99.11013918	19.33958401
1884	DIF210301989959	Ciudad de México	Iztapalapa	Iztapalapa	CALLE JOSELITO HUERTA FERMIN ESPINOZA, GASTON SANTOS COLONIA SAN MIGUEL TEOTONGO SECCIÓN LOMA ALTA, 09630 IZTAPALAPA, IZTAPALAPA CIUDAD DE MÉXICO ENTRE CALLE ELOY CAVAZOS Y CALLE CARRIL, CALLE JOSELITO HUERTA FERMIN ESPINOZ	-98.98668913	19.34142129
1885	DIF210301989960	Ciudad de México	Iztapalapa	Iztapalapa	CALLE CUITLAHUAC COLONIA LOS REYES CULHUACÁN, 09840 IZTAPALAPA, IZTAPALAPA CIUDAD DE MÉXICO ENTRE CALLE HIDALGO Y AVENIDA TLAHUAC, CALLE CUITLAHUAC ENTRE CALLE HIDALGO Y AVENIDA TLAHUACCOLONIA LOS REYES CULHUACÁN, CP. 09840	-99.10911633	19.34621576
1886	DIF210301989963	Ciudad de México	Iztapalapa	Iztapalapa	CALLE CUITLAHUAC COLONIA AMPLIACIÓN LOS REYES, 09849 IZTAPALAPA, IZTAPALAPA CIUDAD DE MÉXICO ENTRE AVENIDA TLÁHUAC Y CALLE TEZOMOC, CALLE CUITLAHUAC ENTRE AVENIDA TLÁHUAC Y CALLE TEZOMOC COLONIA AMPLIACIÓN LOS REYES, CP.	-99.10286569	19.34470366
1887	DIF210301989964	Ciudad de México	Iztapalapa	Iztapalapa	CALLEJON GASTÓN SANTOS 1RO DE MAYO COLONIA SAN MIGUEL TEOTONGO SECCIÓN LOMA ALTA, 09630 IZTAPALAPA, IZTAPALAPA CIUDAD DE MÉXICO ENTRE CALLE CARRIL Y CALLE ORQUIDEA, CALLEJON GASTÓN SANTOS 1RO DE MAYO ENTRE CALLE CARRIL Y CA	-98.9845855	19.34148079



No.	FOLIO	ESTADO	MUNICIPIO	LOCALIDAD	DIRECCION	LONGITUD	LATITUD
1888	DIF210301989966	Ciudad de México	Iztapalapa	Iztapalapa	CALLE PROSPERO GARCÍA PUEBLO SAN ANDRÉS TOMATLÁN, 09870 IZTAPALAPA, IZTAPALAPA CIUDAD DE MÉXICO ENTRE AVENIDA TLÁHUAC Y , CALLE PROSPERO GARCÍA ESQUINA CON AVENIDA TLÁHUAC PUEBLO SAN ANDRÉS TOMATLÁN CP. 09870 IZTAPALAPA, IZ	-99.10319581	19.327457
1889	DIF210301989967	Ciudad de México	Iztapalapa	Iztapalapa	CALLE CARYA COLONIA SANTIAGO ACAHUALTEPEC 2A. AMPLIACIÓN, 09609 IZTAPALAPA, IZTAPALAPA CIUDAD DE MÉXICO ENTRE CALLE ABASOLO Y CALLE CARLOS HANK GONZALEZ, CALLE CARYA ENTRE CALLE ABASOLO Y CALLE CARLOS HANK GONZALEZ COLONIA	-99.00703392	19.3417879
1890	DIF210301989969	Ciudad de México	Iztapalapa	Iztapalapa	CALLE CARLOS HANK GONZÁLEZ COLONIA SANTIAGO ACAHUALTEPEC 2A. AMPLIACIÓN, 09609 IZTAPALAPA, IZTAPALAPA CIUDAD DE MÉXICO ENTRE CALLE CEDRO Y CALLE GLADIOLA, CALLE CARLOS HANK GONZÁLEZ ENTRE CALLE CEDRO Y CALLE GLADIOLA COLONI	-99.00802386	19.34240195
1891	DIF210301990074	Ciudad de México	Iztapalapa	Iztapalapa	CALLE HERMANOS WRIGHT COLONIA FUEGO NUEVO, 09800 IZTAPALAPA, IZTAPALAPA CIUDAD DE MÉXICO ENTRE CALLE JACOBO WATT Y CALLE JUAN CARLOS BORDA, CALLE HERMANOS WRIGHT ENTRE CALLE JACOBO WATT Y CALLE JUAN CARLOS BORDA COLONIA FUEG	-99.1008092	19.33364934
1892	DIF210301990084	Ciudad de México	Iztapalapa	Iztapalapa	AVENIDA DE CHILPANCINCO SUR COLONIA ERMITA ZARAGOZA, 09180 IZTAPALAPA, IZTAPALAPA CIUDAD DE MÉXICO ENTRE AVENIDA SÁNCHEZ ARREOLA Y CALLE JOSÉ MARÍA AQUILES, AVENIDA DE CHILPANCINCO SUR ENTRE AVENIDA SÁNCHEZ ARREOLA Y CALLE	-98.99983504	19.36391215
1893	DIF210301990092	Ciudad de México	Iztapalapa	Iztapalapa	CALLE NIÑOS HÉROES COLONIA SANTA MARTHA ACATITLA, 09510 IZTAPALAPA, IZTAPALAPA CIUDAD DE MÉXICO ENTRE CALLE FRANCISCO I MADERO Y CALLE 5 DE MAYO, CALLE NIÑOS HÉROES ENTRE CALLE FRANCISCO I MADERO Y CALLE 5 DE MAYO COLONIA S	-99.00735011	19.35986562
1894	DIF210301990098	Ciudad de México	Iztapalapa	Iztapalapa	CALLE BILBAO COLONIA BENITO JUÁREZ, 09859 IZTAPALAPA, IZTAPALAPA CIUDAD DE MÉXICO ENTRE AVENIDA 11 Y AVENIDA SAN LORENZO, CALLE BILBAO ENTRE AVENIDA 11 Y AVENIDA SAN LORENZO COLONIA BENITO JUÁREZ CP. 09859 IZTAPALAPA IZTAPA	-99.08161879	19.32917834
1895	DIF210301990100	Ciudad de México	Iztapalapa	Iztapalapa	CALLE NIÑOS HÉROES PUEBLO SANTA MARTHA ACATITLA, 09510 IZTAPALAPA, IZTAPALAPA CIUDAD DE MÉXICO ENTRE EJE VIAL 8 SUR CALZADA ERMITA IZTAPALAPA Y CALLE 5 DE MAYO, CALLE NIÑOS HÉROES ENTRE EJE VIAL 8 SUR CALZADA ERMITA IZTAPA	-99.00604924	19.357127
1896	DIF210301990104	Ciudad de México	Iztapalapa	Iztapalapa	CALLE BILBAO COLONIA SAN JUAN XALPA, 09850 IZTAPALAPA, IZTAPALAPA CIUDAD DE MÉXICO ENTRE CALLE EL EJE Y AVENIDA 11, CALLE BILBAO ENTRE CALLE EL EJE Y AVENIDA 11 COLONIA SAN JUAN XALPA CP. 09850 IZTAPALAPA, IZTAPALAPA CIUDAD	-99.082685	19.32936457
1897	DIF210301990108	Ciudad de México	Iztapalapa	Iztapalapa	CALLE BILBAO COLONIA CERRO DE LA ESTRELLA, 09860 IZTAPALAPA, IZTAPALAPA CIUDAD DE MÉXICO ENTRE AVENIDA 11 Y CALLE ZINAPERO, CALLE BILBAO ENTRE AVENIDA 11 Y CALLE ZINAPERO COLONIA CERRO DE LA ESTRELLA CP. 09860 IZTAPALAPA IZ	-99.08166317	19.32908154
1898	DIF210301990113	Ciudad de México	Iztapalapa	Iztapalapa	AVENIDA SAN LORENZO COLONIA SAN NICOLÁS TOLENTINO, 09850 IZTAPALAPA, IZTAPALAPA CIUDAD DE MÉXICO ENTRE CALLE EUGENIO GIRON Y CERRADA BENITO JUÁREZ, AVENIDA SAN LORENZO ENTRE CALLE EUGENIO GIRON Y CERRADA BENITO JUÁREZ COLONI	-99.07543627	19.34100437



No.	FOLIO	ESTADO	MUNICIPIO	LOCALIDAD	DIRECCION	LONGITUD	LATITUD
1899	DIF210301971438	Ciudad de México	Iztapalapa	Iztapalapa	AVENIDA FUERTE DE LORETO COLONIA EJÉRCITO DE ORIENTE ZONA PEÑÓN, 09239 IZTAPALAPA, IZTAPALAPA CIUDAD DE MÉXICO ENTRE CALLE JUAN L ERNIQUEZ Y RETORNO CHIAUTLA, AVENIDA FUERTE DE LORETO ENTRE CALLE JUAN L ERNIQUEZ Y RETORNO C	-99.02850163	19.36581218
1900	DIF210301972446	Ciudad de México	Iztapalapa	Iztapalapa	AVENIDA TELECOMUNICACIONES COLONIA CHINAMPAC DE JUÁREZ, 09208 IZTAPALAPA, IZTAPALAPA CIUDAD DE MÉXICO ENTRE CALLE ENRIQUE CONTEL Y AVENIDA TELECOMUNICACIONES, AVENIDA TELECOMUNICACIONES ENTRE CALLE ENRIQUE CONTEL Y AVENIDA	-99.04796492	19.38638932
1901	DIF210301972449	Ciudad de México	Iztapalapa	Iztapalapa	AVENIDA TELECOMUNICACIONES COLONIA CHINAMPAC DE JUÁREZ, 09208 IZTAPALAPA, IZTAPALAPA CIUDAD DE MÉXICO ENTRE PROLONGACION TELECOMUNICACIONES Y CALLE PLUTARCO ELIAS CALLES, AVENIDA TELECOMUNICACIONES ENTRE PROLONGACION TELECO	-99.04999331	19.38291554
1902	DIF210301975862	Ciudad de México	Iztapalapa	Iztapalapa	CALLE YAQUI COLONIA DEGOLLADO, 09704 IZTAPALAPA, IZTAPALAPA CIUDAD DE MÉXICO ENTRE CALLE YOLIZTLAMAN Y CALLE QUETZALCOATL, CALLE YAQUI ENTRE CALLE YOLIZTLAMAN Y CALLE QUETZALCOATL COLONIA DEGOLLADO CP. 09704 IZTAPALAPA IZTA	-99.04186928	19.318088
1903	DIF210301975870	Ciudad de México	Iztapalapa	Iztapalapa	CALLE VILLA INFERIOR COLONIA DESARROLLO URBANO QUETZALCOATL, 09700 IZTAPALAPA, IZTAPALAPA CIUDAD DE MÉXICO ENTRE CALLE VILLA GONZALO Y CALLE ROSARIO CASTELLANOS, CALLE VILLA INFERIOR ENTRE CALLE VILLA GONZALO Y CALLE ROSAR	-99.03763732	19.32100229
1904	DIF210301976459	Ciudad de México	Iztapalapa	Iztapalapa	CALLE MANUEL PÉREZ ROMERO COLONIA SANTA MARTHA ACATITLA NORTE, 09140 IZTAPALAPA, IZTAPALAPA CIUDAD DE MÉXICO ENTRE CALLE TIRSO HERNÁNDEZ Y CALLE ELISA ACUÑA Y ROSSETE, CALLE MANUEL PÉREZ ROMERO ENTRE CALLE TIRSO HERNÁNDEZ Y	-99.01554896	19.37778398
1905	DIF210301972537	Ciudad de México	Iztapalapa	Iztapalapa	CALLE BEGONIA FRANCISCO GONZÁLEZ BOCANEGRA CAMINO REAL DE SAN FRANCISCO, VERBEMA. COLONIA LOS ÁNGELES, 09830 IZTAPALAPA, IZTAPALAPA CIUDAD DE MÉXICO ENTRE AVENIDA CANAL DE GARAY Y CALLE MARAVILLA, LA OBRA SE DESARROLLA EN	-99.06580597	19.34160395
1906	DIF210301976468	Ciudad de México	Iztapalapa	Iztapalapa	CALZADA IGNACIO ZARAGOZA COLONIA SANTA MARTHA ACATITLA NORTE, 09140 IZTAPALAPA, IZTAPALAPA CIUDAD DE MÉXICO ENTRE CALLE ERNESTO AGUIRRE Y CALLE ENNA, CALZADA IGNACIO ZARAGOZA ENTRE CALLE ERNESTO AGUIRRE Y CALLE ENNA COLONIA	-99.02489904	19.38025715
1907	DIF210301972548	Ciudad de México	Iztapalapa	Iztapalapa	CALLE JESUS GARIBAY MIGUEL HIDALGO LIC. BRAULIO MALDONADO JOSÉ MARÍA MORELOS MIGUEL ALEMAN ARROYO FRÍO Y FRESNO COLONIA CONSEJO AGRARISTA MEXICANO, 09760 IZTAPALAPA, IZTAPALAPA CIUDAD DE MÉXICO ENTRE CALLE AROOYO SECO Y CALLE A	-99.05903072	19.32490145
1908	DIF210301972550	Ciudad de México	Iztapalapa	Iztapalapa	CALLE GALEANA NICOLÁS BRAVO ANTONIO PARODI PLUTARCO ELIAS CALLES MANUEL DE JESÚS RAMÓN LOPEZ VELARDE JOSÉ TOMÁS ESTRELLA COLONIA AMPLIACIÓN PARAJE SAN JUAN, 09839 IZTAPALAPA, IZTAPALAPA CIUDAD DE MÉXICO ENTRE AVENIDA PUENTE RA	-99.06972911	19.33782405
1909	DIF210301972551	Ciudad de México	Iztapalapa	Iztapalapa	CALLE JESUS GARIBAY RÍO HUARACHE Y RÍO AYUGUILA COLONIA CONSEJO AGRARISTA MEXICANO, 09760 IZTAPALAPA, IZTAPALAPA CIUDAD DE MÉXICO ENTRE CALLE RÍO CHURUBUSCO Y CALLE RÍO COLORADO, LA OBRA SE DESARROLLA EN CALLE JESUS GARIBAY	-99.06244074	19.3251939



No.	FOLIO	ESTADO	MUNICIPIO	LOCALIDAD	DIRECCION	LONGITUD	LATITUD
1910	DIF210301971605	Ciudad de México	Iztapalapa	Iztapalapa	AVENIDA FUERTE DE LORETO COLONIA ÁLVARO OBREGÓN, 09230 IZTAPALAPA, IZTAPALAPA CIUDAD DE MÉXICO ENTRE CALLE BATALLA DE SANTA ROSA Y CALLE BATALLA DE 5 DE MAYO, AVENIDA FUERTE DE LORETO ENTRE CALLE BATALLA DE SANTA ROSA Y CAL	-99.03585862	19.37023467
1911	DIF210301975956	Ciudad de México	Iztapalapa	Iztapalapa	CALLE CANAL DE SUEZ COLONIA CARLOS HANK GONZALEZ, 09700 IZTAPALAPA, IZTAPALAPA CIUDAD DE MÉXICO ENTRE CALLE CANAL KIEL Y CALLE CANAL ISLAS, CALLE CANAL DE SUEZ ENTRE CALLE CANAL KIEL Y CALLE CANAL ISLASCOLONIA CARLOS HANK	-99.0511263	19.32968205
1912	DIF210301971637	Ciudad de México	Iztapalapa	Iztapalapa	AVENIDA FUERTE DE LORETO COLONIA EJÉRCITO DE AGUA PRIETA, 09578 IZTAPALAPA, IZTAPALAPA CIUDAD DE MÉXICO ENTRE CALLE BATALLA DE 5 DE MAYO Y CALLE JOSÉ AGUILAR BARRAZA, AVENIDA FUERTE DE LORETO ENTRE CALLE BATALLA DE 5 DE MAY	-99.03349541	19.36867916
1913	DIF210301972796	Ciudad de México	Iztapalapa	Iztapalapa	AVENIDA MÉXICO COLONIA IZTLAHUACÁN, 09690 IZTAPALAPA, IZTAPALAPA CIUDAD DE MÉXICO ENTRE CERRADA PRIMERA MÉRIDA Y CERRADA 2DA MÉRIDA, AVENIDA MÉXICO ENTRE CERRADA PRIMERA MÉRIDA Y CERRADA 2DA MÉRIDA COLONIA IZTLAHUACÁN CP. 0	-99.00193146	19.34738129
1914	DIF210301975962	Ciudad de México	Iztapalapa	Iztapalapa	CALLE VILLA AZCASUBI COLONIA DESARROLLO URBANO QUETZALCOATL, 09700 IZTAPALAPA, IZTAPALAPA CIUDAD DE MÉXICO ENTRE AVENIDA MANUEL CAÑAS Y CALLE VILLA CIERVOS, CALLE VILLA AZCASUBI ENTRE AVENIDA MANUEL CAÑAS Y CALLE VILLA CIE	-99.04197542	19.33503016
1915	DIF210301975968	Ciudad de México	Iztapalapa	Iztapalapa	CALLE JOSE MARIA MORELOS COLONIA SAN JOSÉ BUENAVISTA, 09706 IZTAPALAPA, IZTAPALAPA CIUDAD DE MÉXICO ENTRE CALLE MIGUEL HIDALGO Y CALLE VILLA GENEARL MITRE, CALLE JOSE MARIA MORELOS ENTRE CALLE MIGUEL HIDALGO Y CALLE VILLA	-99.03467413	19.32291818
1916	DIF210301975972	Ciudad de México	Iztapalapa	Iztapalapa	CALLE LEGUMINOSA COLONIA VALLE DEL SUR, 09819 IZTAPALAPA, IZTAPALAPA CIUDAD DE MÉXICO ENTRE PROLONGACION ARNESES Y PROLONGACION COSECHAS, CALLE LEGUMINOSA ENTRE PROLONGACION ARNESES Y PROLONGACION COSECHAS COLONIA VALLE DEL	-99.11233037	19.34539204
1917	DIF210301975975	Ciudad de México	Iztapalapa	Iztapalapa	CALLE FELIPE ANGELES COLONIA SAN MIGUEL TEOTONGO SECCIÓN LA CRUZ, 09630 IZTAPALAPA, IZTAPALAPA CIUDAD DE MÉXICO ENTRE CALLE DURAZNO Y CALLE CAPULIN, CALLE FELIPE ANGELES ENTRE CALLE DURAZNO Y CALLE CAPULINCOLONIA SAN MIGUE	-98.99057975	19.33950547
1918	DIF210301975979	Ciudad de México	Iztapalapa	Iztapalapa	CALLE CATEDRAL DE SALTILLO AMPLIACION EL SANTUARIO, 09400 IZTAPALAPA, IZTAPALAPA CIUDAD DE MÉXICO ENTRE CALLE CIHUATL Y CALLE VISTA HERMOSA, CALLE CATEDRAL DE SALTILLO ENTRE CALLE CIHUATL Y CALLE VISTA HERMOSA AMPLIACION EL	-99.09663256	19.35227601
1919	DIF210301975982	Ciudad de México	Iztapalapa	Iztapalapa	AVENIDA CUAUHEMOC PUEBLO SANTIAGO ACAHUALTEPEC 1RA. AMPLIACIÓN, 09608 IZTAPALAPA, IZTAPALAPA CIUDAD DE MÉXICO ENTRE AVENIDA LAS TORRES Y CERRADA CUAUHEMOC, AVENIDA CUAUHEMOC ENTRE AVENIDA LAS TORRES Y CERRADA CUAUHEMOC	-99.00461347	19.35128209
1920	DIF210301975983	Ciudad de México	Iztapalapa	Iztapalapa	CALLE VALLE DEL PARAÍSO COLONIA VALLE DE LUCES, 09800 IZTAPALAPA, IZTAPALAPA CIUDAD DE MÉXICO ENTRE AVENIDA MORELOS Y CALLE COLORINES, CALLE VALLE DEL PARAÍSO ENTRE AVENIDA MORELOS Y CALLE COLORINES COLONIA VALLE DE LUCES C	-99.09811543	19.33888234



No.	FOLIO	ESTADO	MUNICIPIO	LOCALIDAD	DIRECCION	LONGITUD	LATITUD
1921	DIF210301971096	Ciudad de México	Iztapalapa	Iztapalapa	AVENIDA OCTAVIO SENTIES COLONIA SANTIAGO ACAHUALTEPEC 2A. AMPLIACIÓN, 09609 IZTAPALAPA, IZTAPALAPA CIUDAD DE MÉXICO ENTRE CALLE ALDAMA Y CALLE POLOTITLÁN, AVENIDA OCTAVIO SENTIES ENTRE CALLE ALDAMA Y CALLE POLOTITLÁN COLONI	-99.01141795	19.34842978
1922	DIF210301971645	Ciudad de México	Iztapalapa	Iztapalapa	AVENIDA FUERTE DE LORETO COLONIA EJÉRCITO DE ORIENTE ZONA PEÑÓN, 09239 IZTAPALAPA, IZTAPALAPA CIUDAD DE MÉXICO ENTRE CALLE FERNANDO GARCILAZO Y CALLE JOSÉ AGUILAR BARRAZA, AVENIDA FUERTE DE LORETO ENTRE CALLE FERNANDO GARCI	-99.03225082	19.36801709
1923	DIF210301971654	Ciudad de México	Iztapalapa	Iztapalapa	CALLE JOSÉ AGUILAR BARRAZA COLONIA EJÉRCITO DE AGUA PRIETA, 09578 IZTAPALAPA, IZTAPALAPA CIUDAD DE MÉXICO ENTRE AVENIDA FUERTE DE LORETO Y AVENIDA CIRCUNVALACIÓN, CALLE JOSÉ AGUILAR BARRAZA ENTRE AVENIDA FUERTE DE LORETO Y	-99.0327122	19.36709006
1924	DIF210301971665	Ciudad de México	Iztapalapa	Iztapalapa	CALLE JOSÉ AGUILAR BARRAZA COLONIA EJÉRCITO DE AGUA PRIETA, 09578 IZTAPALAPA, IZTAPALAPA CIUDAD DE MÉXICO ENTRE AVENIDA CIRCUNVALACIÓN Y CALLE SEBASTIÁN BARRIGUETE ANDRADE, CALLE JOSÉ AGUILAR BARRAZA ENTRE AVENIDA CIRCUNVAL	-99.03370333	19.36530969
1925	DIF210301972809	Ciudad de México	Iztapalapa	Iztapalapa	AVENIDA OBRERO REVOLUCIONARIO ZAPOTITOS, COLONIA SAN MIGUEL TEOTONGO SECCIÓN IZTLAHUACA, 09630 IZTAPALAPA, IZTAPALAPA CIUDAD DE MÉXICO ENTRE CALLE ASTER Y AVENIDA DE ITURBIDE, AVENIDA OBRERO REVOLUCIONARIO ZAPOTITOS ENTRE C	-98.99458651	19.34436567
1926	DIF210301972810	Ciudad de México	Iztapalapa	Iztapalapa	EJE VIAL 5 SUR PROL. MARCELINO BUENDIA COLONIA CHINAMPAC DE JUÁREZ, 09208 IZTAPALAPA, IZTAPALAPA CIUDAD DE MÉXICO ENTRE CALLE FRENTE 8 SECC. XIV Y AVENIDA 9, EJE VIAL 5 SUR PROL. MARCELINO BUENDIA ENTRE CALLE FRENTE 8 SECC.	-99.04843797	19.37308419
1927	DIF210301972818	Ciudad de México	Iztapalapa	Iztapalapa	CALLE NARDO COLONIA SAN MIGUEL TEOTONGO SECCIÓN LA CRUZ, 09630 IZTAPALAPA, IZTAPALAPA CIUDAD DE MÉXICO ENTRE CALLE ROSALES Y CALLE DALIA, CALLE NARDO ENTRE CALLE ROSALES Y CALLE DALIA COLONIA SAN MIGUEL TEOTONGO SECCIÓN LA	-98.98981317	19.34200816
1928	DIF210301972822	Ciudad de México	Iztapalapa	Iztapalapa	CALLE LUIS MANUEL ROJAS COLONIA LA REGADERA, 09250 IZTAPALAPA, IZTAPALAPA CIUDAD DE MÉXICO ENTRE CALLE EMILIO PORTES GIL Y CALLE ESTEBAN COLORADO, CALLE LUIS MANUEL ROJAS ENTRE CALLE EMILIO PORTES GIL Y CALLE ESTEBAN COLORA	-99.06415971	19.35316181
1929	DIF210301975986	Ciudad de México	Iztapalapa	Iztapalapa	AVENIDA DEL ROSAL COLONIA CAMPESTRE POTRERO, 09637 IZTAPALAPA, IZTAPALAPA CIUDAD DE MÉXICO ENTRE CALLE LUIS DONALDO COLOSIO Y AVENIDA YECAHUITZOTL, AVENIDA DEL ROSAL ENTRE CALLE LUIS DONALDO COLOSIO Y AVENIDA YECAHUITZOTLC	-98.96985137	19.32861291
1930	DIF210301976003	Ciudad de México	Iztapalapa	Iztapalapa	CALLE VENUSTIANO CARRANZA COLONIA SANTA MARÍA AZTAHUACÁN, 09570 IZTAPALAPA, IZTAPALAPA CIUDAD DE MÉXICO ENTRE CALLE EMILIANO ZAPATA Y CALLE HERMINIO CHAVARRÍA, CALLE VENUSTIANO CARRANZA ENTRE CALLE EMILIANO ZAPATA Y CALLE H	-99.03281089	19.35692506
1931	DIF210301971131	Ciudad de México	Iztapalapa	Iztapalapa	AVENIDA OCTAVIO SENTIES COLONIA SANTIAGO ACAHUALTEPEC 2A. AMPLIACIÓN, 09609 IZTAPALAPA, IZTAPALAPA CIUDAD DE MÉXICO ENTRE CALLE POLOTITLÁN Y CALLE BENITO JUÁREZ, AVENIDA OCTAVIO SENTIES ENTRE CALLE POLOTITLÁN Y CALLE BENITO	-99.01148759	19.34845605



No.	FOLIO	ESTADO	MUNICIPIO	LOCALIDAD	DIRECCION	LONGITUD	LATITUD
1932	DIF210301971672	Ciudad de México	Iztapalapa	Iztapalapa	CALLE JOSÉ AGUILAR BARRAZA COLONIA EJÉRCITO DE AGUA PRIETA, 09578 IZTAPALAPA, IZTAPALAPA CIUDAD DE MÉXICO ENTRE AVENIDA FUERTE DE LORETO Y AVENIDA CIRCUNVALACIÓN, CALLE JOSÉ AGUILAR BARRAZA ENTRE AVENIDA FUERTE DE LORETO Y	-99.03318843	19.36610743
1933	DIF210301972827	Ciudad de México	Iztapalapa	Iztapalapa	CALLE GASTÓN SANTOS COLONIA SAN MIGUEL TEOTONGO SECCIÓN LOMA ALTA, 09630 IZTAPALAPA, IZTAPALAPA CIUDAD DE MÉXICO ENTRE CALLE NOCHEBUENA Y CALLE JACARANDAS, CALLE GASTÓN SANTOS ENTRE CALLE NOCHEBUENA Y CALLE JACARANDAS COLON	-98.98478934	19.34154659
1934	DIF210301972834	Ciudad de México	Iztapalapa	Iztapalapa	CALLE HIDALGO COLONIA MIRAVALLS, 09696 IZTAPALAPA, IZTAPALAPA CIUDAD DE MÉXICO ENTRE PROLONGACION OAXACA Y CALLE OAXACA, CALLE HIDALGO ENTRE PROLONGACION OAXACA Y CALLE OAXACA COLONIA MIRAVALLS CP. 09696 IZTAPALAPA CIUDAD	-99.00129717	19.33683844
1935	DIF210301976007	Ciudad de México	Iztapalapa	Iztapalapa	CALLE BENITO JUÁREZ COLONIA SAN MIGUEL TEOTONGO SECCIÓN PUENTE, 09630 IZTAPALAPA, IZTAPALAPA CIUDAD DE MÉXICO ENTRE CALLE ISIDRO FABELLA Y CERRADA 2DA GABRIEL RAMOS MILLAN, CALLE BENITO JUÁREZ ENTRE CALLE ISIDRO FABELLA Y	-98.99046347	19.3508765
1936	DIF210301976010	Ciudad de México	Iztapalapa	Iztapalapa	CALLE JOSÉ N. MACÍAS COLONIA CONSTITUCIÓN DE 1917, 09260 IZTAPALAPA, IZTAPALAPA CIUDAD DE MÉXICO ENTRE CALLE ANTONIO DE LA BARRERA Y CALLE ALBERTO M. GONZÁLEZ, CALLE JOSÉ N. MACÍAS ENTRE CALLE ANTONIO DE LA BARRERA Y CALLE	-99.06735328	19.35101514
1937	DIF210301976018	Ciudad de México	Iztapalapa	Iztapalapa	CALLE CADENA AZUL COLONIA CHINAMPAC DE JUÁREZ, 09208 IZTAPALAPA, IZTAPALAPA CIUDAD DE MÉXICO ENTRE EJE VIAL 5 SUR PROL. MARCELINO BUENDIA Y CERRADA COMUNAL, CALLE CADENA AZUL ENTRE EJE VIAL 5 SUR PROL. MARCELINO BUENDIA Y	-99.05674812	19.37405607
1938	DIF210301976025	Ciudad de México	Iztapalapa	Iztapalapa	EJE VIAL 7 ORIENTE GUELATAO COLONIA CHINAMPAC DE JUÁREZ, 09208 IZTAPALAPA, IZTAPALAPA CIUDAD DE MÉXICO ENTRE CALZADA IGNACIO ZARAGOZA Y CALLE ENRIQUE CONTEL, EJE VIAL 7 ORIENTE GUELATAO ENTRE CALZADA IGNACIO ZARAGOZA Y CAL	-99.03842546	19.38463378
1939	DIF210301976027	Ciudad de México	Iztapalapa	Iztapalapa	PROLONGACION IGNACIO ALDAMA COLONIA CANANEA, 09969 IZTAPALAPA, IZTAPALAPA CIUDAD DE MÉXICO ENTRE CALLE PIÑUELAS Y CALLE FENISTACHE, PROLONGACION IGNACIO ALDAMA ENTRE CALLE PIÑUELAS Y CALLE FENISTACHE COLONIA CANANEA CP. 099	-99.07227379	19.29284745
1940	DIF210301971151	Ciudad de México	Iztapalapa	Iztapalapa	AVENIDA CHILPANCINGO SUR COLONIA ERMITA ZARAGOZA, 09180 IZTAPALAPA, IZTAPALAPA CIUDAD DE MÉXICO ENTRE CALLE NIÑO ARTILLERO Y CALLE SÁNCHEZ ARREOLA, AVENIDA CHILPANCINGO SUR ENTRE CALLE NIÑO ARTILLERO Y CALLE SÁNCHEZ ARREOLA	-98.99767224	19.36381221
1941	DIF210301971747	Ciudad de México	Iztapalapa	Iztapalapa	CALLE EMILIO CARRANZA COLONIA SAN ANDRÉS TETEPILCO, 09440 IZTAPALAPA, IZTAPALAPA CIUDAD DE MÉXICO ENTRE AVENIDA ANDRÉS MOLINA ENRIQUEZ Y AVENIDA AMACUZAC, CALLE EMILIO CARRANZA ENTRE AVENIDA ANDRÉS MOLINA ENRIQUEZ Y AVENIDA	-99.12845246	19.37090538
1942	DIF210301972851	Ciudad de México	Iztapalapa	Iztapalapa	CALLE CUCO SÁNCHEZ COLONIA AMPLIACIÓN EMILIANO ZAPATA, 09638 IZTAPALAPA, IZTAPALAPA CIUDAD DE MÉXICO ENTRE CALLE ENRIQUE RAMBAL Y CALLE MARÍA ELENA SANDOVAL, CALLE CUCO SÁNCHEZ ENTRE CALLE ENRIQUE RAMBAL Y CALLE MARÍA ELENA	-98.97862114	19.33954529



No.	FOLIO	ESTADO	MUNICIPIO	LOCALIDAD	DIRECCION	LONGITUD	LATITUD
1943	DIF210301972867	Ciudad de México	Iztapalapa	Iztapalapa	AVENIDA RÍO DE TECOLUTLA COLONIA PASEOS DE CHURUBUSCO, 09030 IZTAPALAPA, IZTAPALAPA CIUDAD DE MÉXICO ENTRE CALLE RÍO ALTAR Y CALLE RÍO MEZCALAPA, AVENIDA RÍO DE TECOLUTLA ENTRE CALLE RÍO ALTAR Y CALLE RÍO MEZCALAPA COLONIA	-99.08397194	19.38785835
1944	DIF210301976029	Ciudad de México	Iztapalapa	Iztapalapa	CALLE CADENA AZUL COLONIA CHINAMPAC DE JUÁREZ, 09208 IZTAPALAPA, IZTAPALAPA CIUDAD DE MÉXICO ENTRE EJE VIAL 5 SUR PROL. MARCELINO BUENDIA Y CERRADA COMUNAL, CALLE CADENA AZUL ENTRE EJE VIAL 5 SUR PROL. MARCELINO BUENDIA Y	-99.05559706	19.37449773
1945	DIF210301976036	Ciudad de México	Iztapalapa	Iztapalapa	CALLE CENTRAL COLONIA TEPALCATES, 09210 IZTAPALAPA, IZTAPALAPA CIUDAD DE MÉXICO ENTRE CALLE CANAL DE SAN JUAN Y CALLE CADETES, CALLE CENTRAL ENTRE CALLE CANAL DE SAN JUAN Y CALLE CADETES COLONIA TEPALCATES CP. 09210 IZTAPA	-99.05753897	19.39382599
1946	DIF210301976037	Ciudad de México	Iztapalapa	Iztapalapa	CALLE CANDELABRO BARRIO SAN ANTONIO, 09900 IZTAPALAPA, IZTAPALAPA CIUDAD DE MÉXICO ENTRE CALLE DESPOSORIOS Y CALLE JOSÉ CLEMENTE OROZCO, CALLE CANDELABRO ENTRE CALLE DESPOSORIOS Y CALLE JOSÉ CLEMENTE OROZCO BARRIO SAN ANTON	-99.07375673	19.31089697
1947	DIF210301976039	Ciudad de México	Iztapalapa	Iztapalapa	CALLE CONSTITUCIÓN DE APATZINGÁN COLONIA UNIDAD EJÉRCITO CONSTITUCIONALISTA, 09220 IZTAPALAPA, IZTAPALAPA CIUDAD DE MÉXICO ENTRE CALLE CENTRAL Y CALLE GENERAL ANTONIO LEON DE LOYOLA, CALLE CONSTITUCIÓN DE APATZINGÁN ENTRE	-99.05402298	19.38583305
1948	DIF210301976044	Ciudad de México	Iztapalapa	Iztapalapa	AVENIDA CENTRAL COLONIA TEPALCATES, 09210 IZTAPALAPA, IZTAPALAPA CIUDAD DE MÉXICO ENTRE CALLE CANAL DE SAN JUAN Y CALLE CADETES, AVENIDA CENTRAL ENTRE CALLE CANAL DE SAN JUAN Y CALLE CADETES COLONIA TEPALCATES CP. 09210 IZT	-99.05749606	19.39400056
1949	DIF210301976045	Ciudad de México	Iztapalapa	Iztapalapa	AVENIDA 2 COLONIA LOMAS DE SAN LORENZO, 09780 IZTAPALAPA, IZTAPALAPA CIUDAD DE MÉXICO ENTRE CALLE FLOR DE CAMELIA Y AVENIDA 3, AVENIDA 2 ENTRE CALLE FLOR DE CAMELIA Y AVENIDA 3 COLONIA LOMAS DE SAN LORENZO CP. 09780 IZTAPAL	-99.06219165	19.31901067
1950	DIF210301971776	Ciudad de México	Iztapalapa	Iztapalapa	CALLE ESTENÓGRAFOS COLONIA EL SIFÓN, 09400 IZTAPALAPA, IZTAPALAPA CIUDAD DE MÉXICO ENTRE EJE VIAL 6 SUR TRABAJADORAS SOCIALES Y CALLE FÍSICOS, CALLE ESTENÓGRAFOS ENTRE EJE VIAL 6 SUR TRABAJADORAS SOCIALES Y CALLE FÍSICOS CO	-99.11212633	19.37320367
1951	DIF210301972874	Ciudad de México	Iztapalapa	Iztapalapa	CALLE RÍO DE TECOLUTLA COLONIA REAL DEL MORAL, 09010 IZTAPALAPA, IZTAPALAPA CIUDAD DE MÉXICO ENTRE EJE VIAL 4 SUR SAN RAFAEL ATLIXCO Y CALLE RÍO DE TECOLUTLA ENTRE EJE VIAL 4 SUR SAN RAFAEL ATLIXCO Y CA	-99.08385832	19.38786379
1952	DIF210301972931	Ciudad de México	Iztapalapa	Iztapalapa	EJE VIAL 5 SUR PROL. MARCELINO BUENDIA COLONIA CHINAMPAC DE JUÁREZ, 09208 IZTAPALAPA, IZTAPALAPA CIUDAD DE MÉXICO ENTRE CALLE FRENTE 8 SECC. XII Y CALLE FRENTE 8 SECC. XIII, EJE VIAL 5 SUR PROL. MARCELINO BUENDIA ENTRE CALL	-99.0509429	19.37370846
1953	DIF210301972938	Ciudad de México	Iztapalapa	Iztapalapa	EJE VIAL 5 SUR PROL. MARCELINO BUENDIA COLONIA CHINAMPAC DE JUÁREZ, 09208 IZTAPALAPA, IZTAPALAPA CIUDAD DE MÉXICO ENTRE CALLE FRENTE 8 SECC. XIII Y CALLE FRENTE 8 SECC. XIV, EJE VIAL 5 SUR PROL. MARCELINO BUENDIA ENTRE CALL	-99.04999582	19.37346464



No.	FOLIO	ESTADO	MUNICIPIO	LOCALIDAD	DIRECCION	LONGITUD	LATITUD
1954	DIF210301976050	Ciudad de México	Iztapalapa	Iztapalapa	CALLE 18 COLONIA JOSÉ LÓPEZ PORTILLO, 09920 IZTAPALAPA, IZTAPALAPA CIUDAD DE MÉXICO ENTRE CALLE 5 Y CALLE 10, CALLE 18 ENTRE CALLE 5 Y CALLE 10 COLONIA JOSÉ LÓPEZ PORTILLO CP. 09920 IZTAPALAPA CIUDAD DE MÉXICO	-99.08137364	19.30799614
1955	DIF210301976052	Ciudad de México	Iztapalapa	Iztapalapa	CALLE REVOLUCIÓN COLONIA TEPALCATES, 09210 IZTAPALAPA, IZTAPALAPA CIUDAD DE MÉXICO ENTRE CALLE FRAY JESUS ALMANZA Y CALLE GUADALUPE VICTORIA, CALLE REVOLUCIÓN ENTRE CALLE FRAY JESUS ALMANZA Y CALLE GUADALUPE VICTORIALCOLONI	-99.05237507	19.3864618
1956	DIF210301976196	Ciudad de México	Iztapalapa	Iztapalapa	CALLE SUR 21 COLONIA LEYES DE REFORMA 1A SECCIÓN, 09310 IZTAPALAPA, IZTAPALAPA CIUDAD DE MÉXICO ENTRE AVENIDA MICHUACAN Y CALLE 10, CALLE SUR 21 ENTRE AVENIDA MICHUACAN Y CALLE 10COLONIA LEYES DE REFORMA 1A SECCIÓN CP. 093	-99.07095721	19.36374525
1957	DIF210301971796	Ciudad de México	Iztapalapa	Iztapalapa	CALLE PALACIO BARRIO LA ASUNCIÓN, 09000 IZTAPALAPA, IZTAPALAPA CIUDAD DE MÉXICO ENTRE CALZADA DE LA VIGA Y AVENIDA 5 DE MAYO, CALLE PALACIO ENTRE CALZADA DE LA VIGA Y AVENIDA 5 DE MAYO BARRIO LA ASUNCIÓN CP. 09000 IZTAPALAP	-99.09318651	19.36365543
1958	DIF210301971801	Ciudad de México	Iztapalapa	Iztapalapa	CALLE PALACIO BARRIO SAN JOSÉ, 09000 IZTAPALAPA, IZTAPALAPA CIUDAD DE MÉXICO ENTRE EJE VIAL 6 SUR TRABAJADORAS SOCIALES Y CALLE 16 DE SEPTIMEMBRE, CALLE PALACIO ENTRE EJE VIAL 6 SUR TRABAJADORAS SOCIALES Y CALLE 16 DE SEPTI	-99.09259315	19.36501077
1959	DIF210301972947	Ciudad de México	Iztapalapa	Iztapalapa	EJE VIAL 5 SUR PROL. MARCELINO BUENDIA COLONIA CHINAMPAC DE JUÁREZ, 09208 IZTAPALAPA, IZTAPALAPA CIUDAD DE MÉXICO ENTRE CALLE FRENTE 8 SECC. XIV Y AVENIDA 9, EJE VIAL 5 SUR PROL. MARCELINO BUENDIA ENTRE CALLE FRENTE 8 SECC.	-99.04784375	19.37291894
1960	DIF210301972951	Ciudad de México	Iztapalapa	Iztapalapa	EJE VIAL 6 SUR DE LAS TORRES COLONIA SAN MIGUEL TEOTONGO SECCIÓN ACORRALADO, 09630 IZTAPALAPA, IZTAPALAPA CIUDAD DE MÉXICO ENTRE CALLE PIPILA Y CALLEJON FRANCISCO FERNANDEZ, EJE VIAL 6 SUR DE LAS TORRES ENTRE CALLE PIPILA Y	-98.99484211	19.34770874
1961	DIF210301972952	Ciudad de México	Iztapalapa	Iztapalapa	EJE VIAL 5 SUR PROL. MARCELINO BUENDIA COLONIA CHINAMPAC DE JUÁREZ, 09208 IZTAPALAPA, IZTAPALAPA CIUDAD DE MÉXICO ENTRE CALLE FRENTE 8 SECC. XII Y CALLE FRENTE 8 SECC. XIII, EJE VIAL 5 SUR PROL. MARCELINO BUENDIA ENTRE CALL	-99.05091779	19.37368867
1962	DIF210301972955	Ciudad de México	Iztapalapa	Iztapalapa	AVENIDA ALFONSO TORO COLONIA ESCUADRÓN 201, 09060 IZTAPALAPA, IZTAPALAPA CIUDAD DE MÉXICO ENTRE CALLE FAUSTO VEGA Y CALLE JAVIER MARTINEZ V, AVENIDA ALFONSO TORO ENTRE CALLE FAUSTO VEGA Y CALLE JAVIER MARTINEZ V COLONIA ESC	-99.11104439	19.3669389
1963	DIF210301972961	Ciudad de México	Iztapalapa	Iztapalapa	EJE VIAL 5 SUR PROL. MARCELINO BUENDIA COLONIA CHINAMPAC DE JUÁREZ, 09208 IZTAPALAPA, IZTAPALAPA CIUDAD DE MÉXICO ENTRE CALLE FRENTE 8 SECC. XIII Y CALLE FRENTE 8 SECC. XIV, EJE VIAL 5 SUR PROL. MARCELINO BUENDIA ENTRE CALL	-99.05007406	19.37346563
1964	DIF210301972964	Ciudad de México	Iztapalapa	Iztapalapa	EJE VIAL 5 SUR PROLONGACIÓN MARCELINO BUENDÍA COLONIA CHINAMPAC DE JUÁREZ, 09208 IZTAPALAPA, IZTAPALAPA CIUDAD DE MÉXICO ENTRE CALLE CADENA AZUL Y CALLE FRENTE 8 SEXX XIV, EJE VIAL 5 SUR PROLONGACIÓN MARCELINO BUENDÍA ENTRE	-99.05088972	19.37368108



No.	FOLIO	ESTADO	MUNICIPIO	LOCALIDAD	DIRECCION	LONGITUD	LATITUD
1965	DIF210301972968	Ciudad de México	Iztapalapa	Iztapalapa	EJE VIAL 5 SUR PROLONGACIÓN MARCELINO BUENDÍA COLONIA CHINAMPAC DE JUÁREZ, 09208 IZTAPALAPA, IZTAPALAPA CIUDAD DE MÉXICO ENTRE CALLE CADENA AZUL Y CALLE FRENTE 8 SECC XIV, EJE VIAL 5 SUR PROLONGACIÓN MARCELINO BUENDÍA ENTRE	-99.05002596	19.373496
1966	DIF210301976209	Ciudad de México	Iztapalapa	Iztapalapa	CERRADA 1RA. AGUIRRE COLONIA UNIDAD VICENTE GUERRERO, 09200 IZTAPALAPA, IZTAPALAPA CIUDAD DE MÉXICO ENTRE CERRADA 1RA. CELESTINO GASCA Y CERRADA 1RA. ROSENDO SALAZAR, CERRADA 1RA. AGUIRRE ENTRE CERRADA 1RA. CELESTINO GASCA	-99.05040022	19.36046604
1967	DIF210301976218	Ciudad de México	Iztapalapa	Iztapalapa	CALLE PACHICALCO BARRIO SAN IGNACIO, 09000 IZTAPALAPA, IZTAPALAPA CIUDAD DE MÉXICO ENTRE CALLE PALACIO Y EJE VIAL 6 SUR TRABAJADORAS SOCIALES, CALLE PACHICALCO ENTRE CALLE PALACIO Y EJE VIAL 6 SUR TRABAJADORAS SOCIALES BARR	-99.09261317	19.36653923
1968	DIF210301972969	Ciudad de México	Iztapalapa	Iztapalapa	EJE VIAL 5 SUR PROL. MARCELINO BUENDIA COLONIA CHINAMPAC DE JUÁREZ, 09208 IZTAPALAPA, IZTAPALAPA CIUDAD DE MÉXICO ENTRE CALLE FRENTE 8 SECC. XIV Y AVENIDA 9, EJE VIAL 5 SUR PROL. MARCELINO BUENDIA ENTRE CALLE FRENTE 8 SECC.	-99.04765174	19.37287194
1969	DIF210301976220	Ciudad de México	Iztapalapa	Iztapalapa	CALLE CENTENO COLONIA TENORIOS, 09680 IZTAPALAPA, IZTAPALAPA CIUDAD DE MÉXICO ENTRE CALLE GERANO Y CALLE TRIGO, CALLE CENTENO ENTRE CALLE GERANO Y CALLE TRIGOCOLONIA TENORIOS CP. 09680 IZTAPALAPA IZTAPALAPA CIUDAD DE MÉXIC	-99.01985511	19.32996018
1970	DIF210301976222	Ciudad de México	Iztapalapa	Iztapalapa	AVENIDA GAVILÁN BARRIO SAN MIGUEL, 09360 IZTAPALAPA, IZTAPALAPA CIUDAD DE MÉXICO ENTRE PRIVADA GAVILÁN Y CALLE GENERAL RAÚL HERRERA, AVENIDA GAVILÁN ENTRE PRIVADA GAVILÁN Y CALLE GENERAL RAÚL HERRERA BARRIO SAN MIGUEL CP. 0	-99.07585148	19.36091901
1971	DIF210301976225	Ciudad de México	Iztapalapa	Iztapalapa	AVENIDA DE LAS MINAS COLONIA XALPA, 09640 IZTAPALAPA, IZTAPALAPA CIUDAD DE MÉXICO ENTRE CALLE PERSIMOS Y CALLE ARENAL, AVENIDA DE LAS MINAS ENTRE CALLE PERSIMOS Y CALLE ARENAL COLONIA XALPA CP. 09640 IZTAPALAPA IZTAPALAPA	-99.01927693	19.33656585
1972	DIF210301976230	Ciudad de México	Iztapalapa	Iztapalapa	CALLE PALACIOS BARRIO LA ASUNCIÓN, 09000 IZTAPALAPA, IZTAPALAPA CIUDAD DE MÉXICO ENTRE EJE VIAL 6 SUR TRABAJADORAS SOCIALES Y CALLE AZITLI, CALLE PALACIOS ENTRE EJE VIAL 6 SUR TRABAJADORAS SOCIALES Y CALLE AZITLI BARRIO LA	-99.09162782	19.36671477
1973	DIF210301976237	Ciudad de México	Iztapalapa	Iztapalapa	EJE VIAL 8 SUR CALZADA ERMITA IZTAPALAPA BARRIO SAN LUCAS, 09000 IZTAPALAPA, IZTAPALAPA CIUDAD DE MÉXICO ENTRE CALLE IGNACIO COMONFORT Y CALLE AYUNTAMIENTO, EJE VIAL 8 SUR CALZADA ERMITA IZTAPALAPA ENTRE CALLE IGNACIO COMON	-99.0927359	19.35820467
1974	DIF210301976245	Ciudad de México	Iztapalapa	Iztapalapa	CALLE SAN JOSÉ ACULCO COLONIA SAN JOSÉ ACULCO, 09410 IZTAPALAPA, IZTAPALAPA CIUDAD DE MÉXICO ENTRE CALLE NEUMATÓLOGOS Y AVENIDA RÍO CHURUBUSCO, CALLE SAN JOSÉ ACULCO ENTRE CALLE NEUMATÓLOGOS Y AVENIDA RÍO CHURUBUSCO COLON	-99.10124453	19.37404354
1975	DIF210301976269	Ciudad de México	Iztapalapa	Iztapalapa	CALLE CASCADA COLONIA BANJIDAL, 09450 IZTAPALAPA, IZTAPALAPA CIUDAD DE MÉXICO ENTRE EJE VIAL 8 SUR CALZADA ERMITA IZTAPALAPA Y CALLE SUR 69, CALLE CASCADA ENTRE EJE VIAL 8 SUR CALZADA ERMITA IZTAPALAPA Y CALLE SUR 69 COLONI	-99.13802403	19.35968302



No.	FOLIO	ESTADO	MUNICIPIO	LOCALIDAD	DIRECCION	LONGITUD	LATITUD
1976	DIF210301976277	Ciudad de México	Iztapalapa	Iztapalapa	CALLE ARQUEÓLOGOS COLONIA EL RETOÑO, 09440 IZTAPALAPA, IZTAPALAPA CIUDAD DE MÉXICO ENTRE CALLE EMILIO CARRANZA Y AVENIDA RÍO CHURUBUSCO, CALLE ARQUEÓLOGOS ENTRE CALLE EMILIO CARRANZA Y AVENIDA RÍO CHURUBUSCO COLONIA EL RETO	-99.12352208	19.36978674
1977	DIF210301976281	Ciudad de México	Iztapalapa	Iztapalapa	CALLE LABORISTAS COLONIA SAN ANDRÉS TETEPILCO, 09440 IZTAPALAPA, IZTAPALAPA CIUDAD DE MÉXICO ENTRE CALLE PORTO ALEGRE Y EJE VIAL 6 SUR PLAYA PIE DE CUESTA, CALLE LABORISTAS ENTRE CALLE PORTO ALEGRE Y EJE VIAL 6 SUR PLAYA PI	-99.13165547	19.37559233
1978	DIF210301975774	Ciudad de México	Iztapalapa	Iztapalapa	CALLE FRANCISCO I. MADERO PUEBLO SANTA MARTHA ACATITLA, 09510 IZTAPALAPA, IZTAPALAPA CIUDAD DE MÉXICO ENTRE CALLE YUCATAN Y CALLE PORFIRIO DÍAZ, CALLE FRANCISCO I. MADERO ENTRE CALLE YUCATÁN Y CALLE PORFIRIO DÍAZPUEBLO SAN	-99.01105947	19.36202669
1979	DIF210301975781	Ciudad de México	Iztapalapa	Iztapalapa	CALLE CULTIVOS COLONIA PROGRESO DEL SUR, 09810 IZTAPALAPA, IZTAPALAPA CIUDAD DE MÉXICO ENTRE CALLE LEÑADORES Y CALLE CAMPESINOS, CALLE CULTIVOS ENTRE CALLE LEÑADORES Y CALLE CAMPESINOS COLONIA PROGRESO DEL SUR CP. 09810 IZT	-99.11186569	19.35346493
1980	DIF210301971317	Ciudad de México	Iztapalapa	Iztapalapa	AVENIDA CHILPANCINGO SUR COLONIA ERMITA ZARAGOZA, 09180 IZTAPALAPA, IZTAPALAPA CIUDAD DE MÉXICO ENTRE CALLE N ARIAS Y CALLE SANCHEZ Z ARREOLA, AVENIDA CHILPANCINGO SUR ENTRE CALLE N ARIAS Y CALLE SANCHEZ Z ARREOLA COLONIA E	-98.99967411	19.36385395
1981	DIF210301972319	Ciudad de México	Iztapalapa	Iztapalapa	CALLE CUITLÁHUAC PUEBLO LOS REYES CULHUACÁN, 09840 IZTAPALAPA, IZTAPALAPA CIUDAD DE MÉXICO ENTRE AVENIDA TLÁHUAC Y CALLE OCELOPÁN, CALLE CUITLÁHUAC ENTRE AVENIDA TLÁHUAC Y CALLE OCELOPÁN PUEBLO LOS REYES CULHUACÁN CP. 09840	-99.1073609	19.34581549
1982	DIF210301972325	Ciudad de México	Iztapalapa	Iztapalapa	AVENIDA TELECOMUNICACIONES COLONIA UNIDAD EJÉRCITO CONSTITUCIONALISTA, 09220 IZTAPALAPA, IZTAPALAPA CIUDAD DE MÉXICO ENTRE CALZADA IGNACIO ZARAGOZA Y CALLE ENRIQUE CONTEL, AVENIDA TELECOMUNICACIONES ENTRE CALZADA IGNACIO ZA	-99.04661412	19.38890318
1983	DIF210301972326	Ciudad de México	Iztapalapa	Iztapalapa	CALLE BENITO JUÁREZ BARRIO SAN ANTONIO CULHUACÁN, 09800 IZTAPALAPA, IZTAPALAPA CIUDAD DE MÉXICO ENTRE CALZADA TAXQUEÑA Y CERRADA VICTORIA, CALLE BENITO JUÁREZ ENTRE CALZADA TAXQUEÑA Y CERRADA VICTORIA BARRIO SAN ANTONIO CUL	-99.10980462	19.34055754
1984	DIF210301975787	Ciudad de México	Iztapalapa	Iztapalapa	CALLE LUIS GARCÍA COLONIA SANTA MARTHA ACATITLA SUR, 09530 IZTAPALAPA, IZTAPALAPA CIUDAD DE MÉXICO ENTRE CALLE ROSALIO BUSTAMANTE Y CALLE SOLON ARGUELLO, CALLE LUIS GARCÍA ENTRE CALLE ROSALIO BUSTAMANTE Y CALLE SOLON ARGUE	-99.02370941	19.37376423
1985	DIF210301975802	Ciudad de México	Iztapalapa	Iztapalapa	CALLE EMILIANO ZAPATA PUEBLO SANTA MARÍA TOMATLÁN, 09870 IZTAPALAPA, IZTAPALAPA CIUDAD DE MÉXICO ENTRE AVENIDA TLÁHUAC Y CALLE MARTÍN DE PLATA, CALLE EMILIANO ZAPATA ENTRE AVENIDA TLÁHUAC Y CALLE MARTÍN DE PLATA PUEBLO SANT	-99.1006046	19.32758425
1986	DIF210301975803	Ciudad de México	Iztapalapa	Iztapalapa	CALLE ENCINOS COLONIA SANTA MARTHA ACATITLA NORTE, 09140 IZTAPALAPA, IZTAPALAPA CIUDAD DE MÉXICO ENTRE AVENIDA TEXCOCO Y CALLE AHUEHUETES, CALLE ENCINOS ENTRE AVENIDA TEXCOCO Y CALLE AHUEHUETESCOLONIA SANTA MARTHA ACATITLA	-99.0052883	19.37329288



No.	FOLIO	ESTADO	MUNICIPIO	LOCALIDAD	DIRECCION	LONGITUD	LATITUD
1987	DIF210301976325	Ciudad de México	Iztapalapa	Iztapalapa	CALLEJON SANTA MARÍA PUEBLO MAGDALENA ATLAZOLPA, 09410 IZTAPALAPA, IZTAPALAPA CIUDAD DE MÉXICO ENTRE CALLE SANTA MARÍA Y EJE VIAL 3 ORIENTE, CALLEJON SANTA MARÍA ENTRE CALLE SANTA MARÍA Y EJE VIAL 3 ORIENTE PUEBLO MAGDALENA	-99.11003575	19.37716277
1988	DIF210301971356	Ciudad de México	Iztapalapa	Iztapalapa	CALLE NIÑOS HÉROES COLONIA SANTA MARTHA ACATITLA, 09510 IZTAPALAPA, IZTAPALAPA CIUDAD DE MÉXICO ENTRE CALLE OCTAVIO PAZ Y CALLE EMILIANO ZAPATA, CALLE NIÑOS HÉROES ENTRE CALLE OCTAVIO PAZ Y CALLE EMILIANO ZAPATA COLONIA SAN	-99.00758614	19.36035148
1989	DIF210301971424	Ciudad de México	Iztapalapa	Iztapalapa	AVENIDA FUERTE DE LORETO COLONIA EJÉRCITO DE ORIENTE ZONA PEÑÓN, 09239 IZTAPALAPA, IZTAPALAPA CIUDAD DE MÉXICO ENTRE CALLE FERNANDO GARCILAZO Y RETORNO CHIAUTLA, AVENIDA FUERTE DE LORETO ENTRE CALLE FERNANDO GARCILAZO Y RET	-99.03145152	19.36752113
1990	DIF210301972345	Ciudad de México	Iztapalapa	Iztapalapa	AVENIDA UNIVERSIDAD COLONIA UNIDAD EJÉRCITO CONSTITUCIONALISTA, 09220 IZTAPALAPA, IZTAPALAPA CIUDAD DE MÉXICO ENTRE CALLE GENERAL ANTONIO LEON DE LOYOLA Y, AVENIDA UNIVERSIDAD ESQUINA CON CALLE GENERAL ANTONIO LEON DE LOY	-99.05286003	19.3835611
1991	DIF210301972356	Ciudad de México	Iztapalapa	Iztapalapa	AVENIDA TELECOMUNICACIONES COLONIA UNIDAD EJÉRCITO CONSTITUCIONALISTA, 09220 IZTAPALAPA, IZTAPALAPA CIUDAD DE MÉXICO ENTRE CALLE ENRIQUE CONTEL Y AVENIDA TELECOMUNICACIONES, AVENIDA TELECOMUNICACIONES ENTRE CALLE ENRIQUE CO	-99.04794124	19.38664376
1992	DIF210301975813	Ciudad de México	Iztapalapa	Iztapalapa	CALLE ANDRES ARRIETA COLONIA SANTA MARTHA ACATITLA NORTE, 09140 IZTAPALAPA, IZTAPALAPA CIUDAD DE MÉXICO ENTRE CALLE HERIBERTO JARA Y CALLE ELISA ACUÑA Y ROSSETY, CALLE ANDRES ARRIETA ENTRE CALLE HERIBERTO JARA Y CALLE ELIS	-99.01907094	19.37891317
1993	DIF210301975815	Ciudad de México	Iztapalapa	Iztapalapa	CALLE SILOS COLONIA LOS CIPRESES, 09810 IZTAPALAPA, IZTAPALAPA CIUDAD DE MÉXICO ENTRE CALLE AGRICULTORES Y CALLE SUR 125, CALLE SILOS ENTRE CALLE AGRICULTORES Y CALLE SUR 125 COLONIA LOS CIPRESES CP. 09810 IZTAPALAPA CIUDAD	-99.10907423	19.35448739
1994	DIF210301975853	Ciudad de México	Iztapalapa	Iztapalapa	CALLE VILLA DEL REY COLONIA DESARROLLO URBANO QUETZALCOATL, 09700 IZTAPALAPA, IZTAPALAPA CIUDAD DE MÉXICO ENTRE CALLE VILLA BRAZ Y CALLE VILLA CAMPA, CALLE VILLA DEL REY ENTRE CALLE VILLA BRAZ Y CALLE VILLA CAMPACOLONIA DE	-99.04208578	19.33099098
1995	DIF210301975855	Ciudad de México	Iztapalapa	Iztapalapa	CALLE PAJARES COLONIA PROGRESO DEL SUR, 09810 IZTAPALAPA, IZTAPALAPA CIUDAD DE MÉXICO ENTRE CALLE GANADEROS Y CALLE GRANJEROS, CALLE PAJARES ENTRE CALLE GANADEROS Y CALLE GRANJEROS COLONIA PROGRESO DEL SUR CP. 09810 IZTAPAL	-99.11305659	19.35034968
1996	DIF210301976436	Ciudad de México	Iztapalapa	Iztapalapa	CALLE TRINIDAD PUEBLO SAN LORENZO XICOTENCATL, 09130 IZTAPALAPA, IZTAPALAPA CIUDAD DE MÉXICO ENTRE CALLE TRINIDAD Y CALLE ÁLAMOS, CALLE TRINIDAD ENTRE CALLE TRINIDAD Y CALLE ÁLAMOS PUEBLO SAN LORENZO XICOTENCATL CP. 09130	-99.02772881	19.38371296
1997	DIF210301972087	Ciudad de México	Iztapalapa	Iztapalapa	AVENIDA SAN LORENZO COLONIA CERRO DE LA ESTRELLA, 09860 IZTAPALAPA, IZTAPALAPA CIUDAD DE MÉXICO ENTRE CALLE LEBRIJA Y CALLE BILBAO, AVENIDA SAN LORENZO ENTRE CALLE LEBRIJA Y CALLE BILBAO COLONIA CERRO DE LA ESTRELLA CP. 098	-99.07533596	19.32559321



No.	FOLIO	ESTADO	MUNICIPIO	LOCALIDAD	DIRECCION	LONGITUD	LATITUD
1998	DIF210301972693	Ciudad de México	Iztapalapa	Iztapalapa	CERRADA BEGONIA COLONIA LOS ÁNGELES, 09830 IZTAPALAPA, IZTAPALAPA CIUDAD DE MÉXICO ENTRE AVENIDA DEL ROSAL Y CALLE ZANAHORIA, LA OBRA SE DESARROLLA EN CALLE BEGONIA	-99.06503846	19.34327522
1999	DIF210301972702	Ciudad de México	Iztapalapa	Iztapalapa	CALLE PETUNIA Y CAMINO VIEJO DE SAN FRANCISCO COLONIA LOS ÁNGELES, 09830 IZTAPALAPA, IZTAPALAPA CIUDAD DE MÉXICO ENTRE CALLE MARGARITA Y CALLE PETUNIA, LA OBRA SE DESARROLLA EN CALLE PETUNIA Y CAMINO VIEJO DE SAN FRANCISCO	-99.06909339	19.34243416
2000	DIF210301972709	Ciudad de México	Iztapalapa	Iztapalapa	CALLE RÍO COLORADO CDA. BRAULIO MALDONADO Y PALMAS COLONIA CONSEJO AGRARISTA MEXICANO, 09760 IZTAPALAPA, IZTAPALAPA CIUDAD DE MÉXICO ENTRE CALLE JESUS GARIBAY Y CALLE ARROYO FRÍO, LA OBRA SE DESARROLLA EN CALLE RÍO COLORADO	-99.06217546	19.32329972
2001	DIF210301974026	Ciudad de México	Iztapalapa	Iztapalapa	CALLE PARAÍSO 265 COLONIA XALPA, 09640 IZTAPALAPA, IZTAPALAPA CIUDAD DE MÉXICO ENTRE AVENIDA DE LAS MINAS Y EJE VIAL 8 SUR ERMITA IZTAPALAPA, CALLE MAÍZ CALLE PARAÍSO 265 SN ENTRE AVENIDA DE LAS MINAS EJE VIAL 8 SUR ERMITA I	-99.01927	19.34519746
2002	DIF210301974034	Ciudad de México	Iztapalapa	Iztapalapa	AVENIDA DE LAS TORRES 8 COLONIA REFORMA POLÍTICA, 09730 IZTAPALAPA, IZTAPALAPA CIUDAD DE MÉXICO ENTRE EJE VIAL 8 SUR ERMITA IZTAPALAPA Y CALLE REFORMA DEPORTIVA, CALLE ZACAPEXCO AVENIDA DE LAS TORRES 8 ENTRE EJE VIAL 8 SUR E	-99.0323	19.3421975
2003	DIF210301972097	Ciudad de México	Iztapalapa	Iztapalapa	AVENIDA SAN LORENZO COLONIA CERRO DE LA ESTRELLA, 09860 IZTAPALAPA, IZTAPALAPA CIUDAD DE MÉXICO ENTRE CALLE LEBRIJA Y AVENIDA TLÁHUAC, AVENIDA SAN LORENZO ENTRE CALLE LEBRIJA Y AVENIDA TLÁHUAC COLONIA CERRO DE LA ESTRELLA C	-99.07562543	19.32060566
2004	DIF210301976359	Ciudad de México	Iztapalapa	Iztapalapa	RETORNO 104 COLONIA UNIDAD MODELO, 09089 IZTAPALAPA, IZTAPALAPA CIUDAD DE MÉXICO ENTRE CALLE 104 Y RETORNO 103 ORIENTE 160, RETORNO 104 ENTRE CALLE 104 Y RETORNO 103 ORIENTE 160 COLONIA UNIDAD MODELO CP. 09089 IZTAPALAPA CI	-99.12354726	19.36750375
2005	DIF210301971629	Ciudad de México	Iztapalapa	Iztapalapa	AVENIDA FUERTE DE LORETO COLONIA EJÉRCITO DE AGUA PRIETA, 09578 IZTAPALAPA, IZTAPALAPA CIUDAD DE MÉXICO ENTRE CALLE MODESTO DOMINGUEZ Y CALLE BATALLA DE 5 DE MAYO, AVENIDA FUERTE DE LORETO ENTRE CALLE MODESTO DOMINGUEZ Y CA	-99.03544313	19.36990137
2006	DIF210301972116	Ciudad de México	Iztapalapa	Iztapalapa	CALLE BILBAO COLONIA CERRO DE LA ESTRELLA, 09860 IZTAPALAPA, IZTAPALAPA CIUDAD DE MÉXICO ENTRE CALLE CAMILES Y AVENIDA SAN LORENZO, CALLE BILBAO ENTRE CALLE CAMILES Y AVENIDA SAN LORENZO COLONIA CERRO DE LA ESTRELLA CP. 098	-99.07525156	19.32807245
2007	DIF210301972126	Ciudad de México	Iztapalapa	Iztapalapa	AVENIDA SAN LORENZO COLONIA CERRO DE LA ESTRELLA, 09860 IZTAPALAPA, IZTAPALAPA CIUDAD DE MÉXICO ENTRE CALLE BILBAO Y AVENIDA CATARROJA, AVENIDA SAN LORENZO ENTRE CALLE BILBAO Y AVENIDA CATARROJA COLONIA CERRO DE LA ESTRELLA	-99.07520312	19.32702461
2008	DIF210301976371	Ciudad de México	Iztapalapa	Iztapalapa	CALLE BIÓGRAFOS COLONIA NUEVA ROSITA, 09420 IZTAPALAPA, IZTAPALAPA CIUDAD DE MÉXICO ENTRE EJE VIAL 5 SUR LA PURÍSIMA Y CALLEJON CONTADORES, CALLE BIÓGRAFOS ENTRE EJE VIAL 5 SUR LA PURÍSIMA Y CALLEJON CONTADORES COLONIA NUEV	-99.10717159	19.37852289



No.	FOLIO	ESTADO	MUNICIPIO	LOCALIDAD	DIRECCION	LONGITUD	LATITUD
2009	DIF210301972134	Ciudad de México	Iztapalapa	Iztapalapa	AVENIDA SAN LORENZO COLONIA SAN JUAN XALPA, 09850 IZTAPALAPA, IZTAPALAPA CIUDAD DE MÉXICO ENTRE CALLE ESTRELLA Y CALLE NAUTLA, AVENIDA SAN LORENZO ENTRE CALLE ESTRELLA Y CALLE NAUTLA COLONIA SAN JUAN XALPA CP. 09850 IZTAPAL	-99.07487073	19.33405417
2010	DIF210301972145	Ciudad de México	Iztapalapa	Iztapalapa	AVENIDA IZTACCIHUATL COLONIA AMPLIACIÓN PARAJE SAN JUAN, 09839 IZTAPALAPA, IZTAPALAPA CIUDAD DE MÉXICO ENTRE AVENIDA SAN LORENZO Y CALLE GALEANA, AVENIDA IZTACCIHUATL ENTRE AVENIDA SAN LORENZO Y CALLE GALEANA COLONIA AMPLIA	-99.07422905	19.33857181
2011	DIF210301972878	Ciudad de México	Iztapalapa	Iztapalapa	EJE VIAL 6 SUR LAS TORRES COLONIA SAN MIGUEL TEOTONGO SECCIÓN MERCEDES, 09630 IZTAPALAPA, IZTAPALAPA CIUDAD DE MÉXICO ENTRE CALLE PIPILA Y CALLE 20 DE NOVIEMBRE, EJE VIAL 6 SUR LAS TORRES ENTRE CALLE PIPILA Y CALLE 20 DE NO	-98.99500625	19.34777213
2012	DIF210301972885	Ciudad de México	Iztapalapa	Iztapalapa	CALLE ALFONSO DEL TORO COLONIA ESCUADRÓN 201, 09060 IZTAPALAPA, IZTAPALAPA CIUDAD DE MÉXICO ENTRE CALLE TENIENTE FAUSTO VEGA SANTANDER Y CALLE TENIENTE JAVIER MARTINEZ VALLE, CALLE ALFONSO DEL TORO ENTRE CALLE TENIENTE FAUS	-99.11109436	19.36694396
2013	DIF210301972891	Ciudad de México	Iztapalapa	Iztapalapa	CALLE ALFONSO TORO COLONIA ESCUADRÓN 201, 09060 IZTAPALAPA, IZTAPALAPA CIUDAD DE MÉXICO ENTRE CALLE TENIENTE JAVIER MARTINEZ VALLE Y EJE VIAL 3 ORIENTE AV. 5, CALLE ALFONSO TORO ENTRE CALLE TENIENTE JAVIER MARTINEZ VALLE Y	-99.10991715	19.36673646
2014	DIF210301974073	Ciudad de México	Iztapalapa	Iztapalapa	CALLE AGUSTÍN MELGAR COLONIA SAN MIGUEL TEOTONGO, 09630 IZTAPALAPA, IZTAPALAPA CIUDAD DE MÉXICO ENTRE CALLE PÍPILA Y CALLE POPOCATÉPETL, CALLE DR.FERNANDO VILLEGAS CALLE AGUSTÍN MELGAR ENTRE CALLE PÍPILA CALLE POPOCATÉPETL Y	-98.99337316	19.35563204
2015	DIF210301976405	Ciudad de México	Iztapalapa	Iztapalapa	CALLE JACARANDAS COLONIA SANTA MARTHA ACATITLA NORTE, 09140 IZTAPALAPA, IZTAPALAPA CIUDAD DE MÉXICO ENTRE CALLE AHUEHUETES Y CALLE FRANCISCO CESAR MORALES, CALLE JACARANDAS ENTRE CALLE AHUEHUETES Y CALLE FRANCISCO CESAR MOR	-99.00583029	19.37015108
2016	DIF210301971384	Ciudad de México	Iztapalapa	Iztapalapa	CALLE NIÑOS HÉROES COLONIA SANTA MARTHA ACATITLA, 09510 IZTAPALAPA, IZTAPALAPA CIUDAD DE MÉXICO ENTRE CALLE 5 DE MAYO Y EJE VIAL 8 SUR CALZADA ERMITA IZTAPALAPA, CALLE NIÑOS HÉROES ENTRE CALLE 5 DE MAYO Y EJE VIAL 8 SUR CAL	-99.00613507	19.35733957
2017	DIF210301971397	Ciudad de México	Iztapalapa	Iztapalapa	CALLE EMILIO MADERO COLONIA SANTA MARTHA ACATITLA SUR, 09530 IZTAPALAPA, IZTAPALAPA CIUDAD DE MÉXICO ENTRE AVENIDA MANUEL BONILLA Y CALLE SOLÓN ARGUELLO, CALLE EMILIO MADERO ENTRE AVENIDA MANUEL BONILLA Y CALLE SOLÓN ARGUEL	-99.02514511	19.37233206
2018	DIF210301972170	Ciudad de México	Iztapalapa	Iztapalapa	AVENIDA SAN LORENZO COLONIA EL RODEO, 09860 IZTAPALAPA, IZTAPALAPA CIUDAD DE MÉXICO ENTRE CALLE NAUTLA Y CALLE BELLAVISTA, AVENIDA SAN LORENZO ENTRE CALLE NAUTLA Y CALLE BELLAVISTA COLONIA EL RODEO CP. 09860 IZTAPALAPA CIUD	-99.07485148	19.33268567
2019	DIF210301976419	Ciudad de México	Iztapalapa	Iztapalapa	CALLE CASTILLO DE SAN DIEGO COLONIA ERMITA ZARAGOZA, 09180 IZTAPALAPA, IZTAPALAPA CIUDAD DE MÉXICO ENTRE RETORNO CERRO DEL VALEDERO Y CALLE CARACUARO, CALLE CASTILLO DE SAN DIEGO ENTRE RETORNO CERRO DEL VALEDERO Y CALLE CAR	-98.99754153	19.36719775



No.	FOLIO	ESTADO	MUNICIPIO	LOCALIDAD	DIRECCION	LONGITUD	LATITUD
2020	DIF210301971738	Ciudad de México	Iztapalapa	Iztapalapa	AVENIDA AGUSTÍN YAÑEZ COLONIA ESCUADRÓN 201, 09060 IZTAPALAPA, IZTAPALAPA CIUDAD DE MÉXICO ENTRE CALLE TENIENTE ROBERTO GÓMEZ MORENO Y EJE VIAL 3 ORIENTE AVENIDA 5, AVENIDA AGUSTÍN YAÑEZ ENTRE CALLE TENIENTE ROBERTO GÓMEZ M	-99.11057232	19.3648943
2021	DIF210301972186	Ciudad de México	Iztapalapa	Iztapalapa	AVENIDA SAN LORENZO COLONIA BELLAVISTA, 09860 IZTAPALAPA, IZTAPALAPA CIUDAD DE MÉXICO ENTRE CALLE BELLAVISTA Y CALLE SABADEL, AVENIDA SAN LORENZO ENTRE CALLE BELLAVISTA Y CALLE SABADEL COLONIA BELLAVISTA CP. 09860 IZTAPALAP	-99.07487975	19.33117961
2022	DIF210301972245	Ciudad de México	Iztapalapa	Iztapalapa	CALLE ROSARIO CASTELLANOS COLONIA CHINAMPAC DE JUÁREZ, 09208 IZTAPALAPA, IZTAPALAPA CIUDAD DE MÉXICO ENTRE EJE VIAL 5 SUR PROL. MARCELINO BUENDIA Y CALLE RADIOFUSORA, CALLE ROSARIO CASTELLANOS ENTRE EJE VIAL 5 SUR PROL. MAR	-99.05211034	19.37304649
2023	DIF210301972252	Ciudad de México	Iztapalapa	Iztapalapa	CALLE BILBAO COLONIA CERRO DE LA ESTRELLA, 09860 IZTAPALAPA, IZTAPALAPA CIUDAD DE MÉXICO ENTRE CALLE PANTICOSA Y CALLE MADRID, CALLE BILBAO ENTRE CALLE PANTICOSA Y CALLE MADRID COLONIA CERRO DE LA ESTRELLA CP. 09860 IZTAPAL	-99.07720814	19.32832674
2024	DIF210301972979	Ciudad de México	Iztapalapa	Iztapalapa	AVENIDA LUIS MANUEL ROJAS COLONIA CONSTITUCIÓN DE 1917, 09260 IZTAPALAPA, IZTAPALAPA CIUDAD DE MÉXICO ENTRE CALLE HILARIO MEDINA Y CALLE FRANCISCO MUJICA, AVENIDA LUIS MANUEL ROJAS ENTRE CALLE HILARIO MEDINA Y CALLE FRANCIS	-99.06421119	19.3510902
2025	DIF210301972981	Ciudad de México	Iztapalapa	Iztapalapa	EJE VIAL 5 SUR PROLONGACIÓN MARCELINO BUENDÍA COLONIA CHINAMPAC DE JUÁREZ, 09208 IZTAPALAPA, IZTAPALAPA CIUDAD DE MÉXICO ENTRE CALLE CADENA AZUL Y CALLE FRENTE 8 SECC XIV, EJE VIAL 5 SUR PROLONGACIÓN MARCELINO BUENDÍA ENTRE	-99.05071806	19.37364566
2026	DIF210301972983	Ciudad de México	Iztapalapa	Iztapalapa	EJE VIAL 5 SUR PROLONGACIÓN MARCELINO BUENDÍA COLONIA CHINAMPAC DE JUÁREZ, 09208 IZTAPALAPA, IZTAPALAPA CIUDAD DE MÉXICO ENTRE CALLE FRENTE 8 SECC XIII Y CALLE FRENTE 8 SECC XIV, EJE VIAL 5 SUR PROLONGACIÓN MARCELINO BUENDÍ	-99.04991867	19.37340996
2027	DIF210301972984	Ciudad de México	Iztapalapa	Iztapalapa	EJE VIAL 5 SUR PROL. MARCELINO BUENDIA COLONIA CONSTITUCIÓN DE 1917, 09260 IZTAPALAPA, IZTAPALAPA CIUDAD DE MÉXICO ENTRE CALLE ESTEBAN CORONADO Y CALLE RAMON ROSSO, EJE VIAL 5 SUR PROL. MARCELINO BUENDIA ENTRE CALLE ESTEBAN	-99.06418653	19.35201289
2028	DIF210301972985	Ciudad de México	Iztapalapa	Iztapalapa	EJE VIAL 5 SUR PROLONGACIÓN MARCELINO BUENDÍA COLONIA CHINAMPAC DE JUÁREZ, 09208 IZTAPALAPA, IZTAPALAPA CIUDAD DE MÉXICO ENTRE CALLE CADENA AZUL Y CALLE FRENTE 8 SECC XIV, EJE VIAL 5 SUR PROLONGACIÓN MARCELINO BUENDÍA ENTRE	-99.04997732	19.37344296
2029	DIF210301972986	Ciudad de México	Iztapalapa	Iztapalapa	AVENIDA LUIS MANUEL ROJAS COLONIA CONSTITUCIÓN DE 1917, 09260 IZTAPALAPA, IZTAPALAPA CIUDAD DE MÉXICO ENTRE CALLE FRANCISCO MUJICA Y EJE VIAL 8 SUR CALZADA ERMITA IZTAPALAPA, AVENIDA LUIS MANUEL ROJAS ENTRE CALLE FRANCISCO M	-99.06426118	19.34912407
2030	DIF210301972990	Ciudad de México	Iztapalapa	Iztapalapa	EJE VIAL 6 SUR LAS TORRES COLONIA SAN MIGUEL TEOTONGO SECCIÓN MERCEDES, 09630 IZTAPALAPA, IZTAPALAPA CIUDAD DE MÉXICO ENTRE CALLE PIPILA Y CALLE 20 DE NOVIEMBRE, EJE VIAL 6 SUR LAS TORRES ENTRE CALLE PIPILA Y CALLE 20 DE NO	-98.99502414	19.34778147



No.	FOLIO	ESTADO	MUNICIPIO	LOCALIDAD	DIRECCION	LONGITUD	LATITUD
2031	DIF210301971820	Ciudad de México	Iztapalapa	Iztapalapa	AVENIDA DEL ÁRBOL COLONIA CONSEJO AGRARISTA MEXICANO, 09760 IZTAPALAPA, IZTAPALAPA CIUDAD DE MÉXICO ENTRE CALLE ÁLAMO Y CALLE PALMAS, AVENIDA DEL ÁRBOL ENTRE CALLE ÁLAMO Y CALLE PALMAS COLONIA CONSEJO AGRARISTA MEXICANO CP.	-99.05702643	19.32002432
2032	DIF210301972260	Ciudad de México	Iztapalapa	Iztapalapa	CALLE ROSARIO CASTELLANOS COLONIA CHINAMPAC DE JUÁREZ, 09208 IZTAPALAPA, IZTAPALAPA CIUDAD DE MÉXICO ENTRE EJE VIAL 5 SUR PROL. MARCELINO BUENDIA Y CALLE RADIOFUSORA, CALLE ROSARIO CASTELLANOS ENTRE EJE VIAL 5 SUR PROL. MAR	-99.05166084	19.37195318
2033	DIF210301972267	Ciudad de México	Iztapalapa	Iztapalapa	CALLE PIRULES PUEBLO SAN ANDRÉS TOMATLÁN, 09870 IZTAPALAPA, IZTAPALAPA CIUDAD DE MÉXICO ENTRE AVENIDA TLÁHUAC Y CALLE FRESNOS, CALLE PIRULES ENTRE AVENIDA TLÁHUAC Y CALLE FRESNOS PUEBLO SAN ANDRÉS TOMATLÁN CP. 09870 IZTAPA	-99.10312509	19.32721613
2034	DIF210301972993	Ciudad de México	Iztapalapa	Iztapalapa	CALLE ALFONSO TORO COLONIA ESCUADRÓN 201, 09060 IZTAPALAPA, IZTAPALAPA CIUDAD DE MÉXICO ENTRE CALLE TENIENTE FAUSTO VEGA SANTANDER Y CALLE TENIENTE JAVIER MARTINEZ VALLE, CALLE ALFONSO TORO ENTRE CALLE TENIENTE FAUSTO VEGA	-99.11117	19.36695684
2035	DIF210301971821	Ciudad de México	Iztapalapa	Iztapalapa	AVENIDA DEL ÁRBOL COLONIA CONSEJO AGRARISTA MEXICANO, 09760 IZTAPALAPA, IZTAPALAPA CIUDAD DE MÉXICO ENTRE CALLE MANZANA Y AVENIDA SAN FRANCISCO TLALTENCO, AVENIDA DEL ÁRBOL ENTRE CALLE MANZANA Y AVENIDA SAN FRANCISCO TLALTE	-99.0518832	19.32331049
2036	DIF210301971826	Ciudad de México	Iztapalapa	Iztapalapa	AVENIDA DEL ÁRBOL COLONIA CONSEJO AGRARISTA MEXICANO, 09760 IZTAPALAPA, IZTAPALAPA CIUDAD DE MÉXICO ENTRE CALLE VIOLETA Y CALLE LÁZARO CÁRDENAS, AVENIDA DEL ÁRBOL ENTRE CALLE VIOLETA Y CALLE LÁZARO CÁRDENAS COLONIA CONSEJO	-99.0516069	19.32369978
2037	DIF210301971828	Ciudad de México	Iztapalapa	Iztapalapa	AVENIDA BENITO JUÁREZ COLONIA FRANCISCO VILLA, 09720 IZTAPALAPA, IZTAPALAPA CIUDAD DE MÉXICO ENTRE CALLE 4 CIENEGAS Y CALZADA DEL VERGEL, AVENIDA BENITO JUÁREZ ENTRE CALLE 4 CIENEGAS Y CALZADA DEL VERGEL COLONIA FRANCISCO V	-99.06109823	19.33578788
2038	DIF210301971831	Ciudad de México	Iztapalapa	Iztapalapa	AVENIDA DEL ÁRBOL COLONIA PRESIDENTES DE MÉXICO, 09740 IZTAPALAPA, IZTAPALAPA CIUDAD DE MÉXICO ENTRE AVENIDA CANAL DE GARAY Y CALLE JOSÉ JOAQUÍN HERRERA, AVENIDA DEL ÁRBOL ENTRE AVENIDA CANAL DE GARAY Y CALLE JOSÉ JOAQUÍN H	-99.06271294	19.33728666
2039	DIF210301972284	Ciudad de México	Iztapalapa	Iztapalapa	AVENIDA 5 DE MAYO AVENIDA PUENTE RAMÍREZ LLUVIA DE ORO NOCHEBUENA, LIS COLONIA LOS ÁNGELES APANOAYA, 09710 IZTAPALAPA, IZTAPALAPA CIUDAD DE MÉXICO ENTRE CALLE CENTAURO DEL NORTE Y EJE VIAL 8 SUR CALZADA ERMITA IZTAPALAPA,	-99.06107476	19.34225327
2040	DIF210301972305	Ciudad de México	Iztapalapa	Iztapalapa	CALLE CUITLÁHUAC PUEBLO LOS REYES CULHUACÁN, 09840 IZTAPALAPA, IZTAPALAPA CIUDAD DE MÉXICO ENTRE CALLE HIDALGO Y AVENIDA TLÁHUAC, CALLE CUITLÁHUAC ENTRE CALLE HIDALGO Y AVENIDA TLÁHUAC PUEBLO LOS REYES CULHUACÁN CP. 09840 I	-99.10847455	19.34610951
2041	DIF210301972395	Ciudad de México	Iztapalapa	Iztapalapa	AVENIDA TELECOMUNICACIONES COLONIA CHINAMPAC DE JUÁREZ, 09208 IZTAPALAPA, IZTAPALAPA CIUDAD DE MÉXICO ENTRE CALZADA IGNACIO ZARAGOZA Y CALLE ENRIQUE CONTEL, AVENIDA TELECOMUNICACIONES ENTRE CALZADA IGNACIO ZARAGOZA Y CALLE	-99.04657767	19.38870583



No.	FOLIO	ESTADO	MUNICIPIO	LOCALIDAD	DIRECCION	LONGITUD	LATITUD
2042	DIF210301972434	Ciudad de México	Iztapalapa	Iztapalapa	AVENIDA PLUTARCO ELÍAS CALLES COLONIA CHINAMPAC DE JUÁREZ, 09208 IZTAPALAPA, IZTAPALAPA CIUDAD DE MÉXICO ENTRE AVENIDA TELECOMUNICACIONES Y CALLE HUMBERTO G. TAMAYO, AVENIDA PLUTARCO ELÍAS CALLES ENTRE AVENIDA TELECOMUNICA	-99.05144279	19.38049638
2043	DIF210301975740	Ciudad de México	Iztapalapa	Iztapalapa	CALLE JACARANDAS COLONIA SANTA MARTHA ACATITLA NORTE, 09140 IZTAPALAPA, IZTAPALAPA CIUDAD DE MÉXICO ENTRE CALLE OYAMALES Y PROLONGACION OCTAVIO PAZ, CALLE JACARANDAS ENTRE CALLE OYAMALES Y PROLONGACIÓN OCTAVIO PAZCOLONIA S	-99.00648439	19.37040412
2044	DIF210301975744	Ciudad de México	Iztapalapa	Iztapalapa	CALLE CUAUHTÉMOC AMPLIACION LOS REYES CULHUACÁN, 09840 IZTAPALAPA, IZTAPALAPA CIUDAD DE MÉXICO ENTRE CALLE TIZÓC Y CALLE ILHUILCAMINA, CALLE CUAUHTÉMOC ENTRE CALLE TIZÓC Y CALLE ILHUILCAMINA AMPLIACION LOS REYES CULHUACÁN C	-99.10157044	19.34540637
2045	DIF210301972477	Ciudad de México	Iztapalapa	Iztapalapa	CALLE SANTA CRUZ LUIS BOJADO FELIPE LINDAVERDE ISIDRO SIERNA COLONIA LOS ÁNGELES, 09830 IZTAPALAPA, IZTAPALAPA CIUDAD DE MÉXICO ENTRE CALLE CRISANTEMO Y AVENIDA SAN LORENZO, LA OBRA SE DESARROLLA EN CALLE SANTA CRUZ LUIS B	-99.07472412	19.34610566
2046	DIF210301975754	Ciudad de México	Gustavo A. Madero	Gustavo A. Madero	PROLONGACION AGUSTIN LARA 12 0 INTERIOR MZ 12 COLONIA COMPOSITORES MEXICANOS, 07130 GUSTAVO A. MADERO, GUSTAVO A. MADERO CIUDAD DE MÉXICO ENTRE CALLE PACO MICHEL Y CALLE LUIS PEREZ MEZA, SE ENCUENTRA ENTRE CALLE PACO MICHE	-99.14177861	19.56845256
2047	DIF210301975950	Ciudad de México	Iztapalapa	Iztapalapa	CALLE VILLA BUENA DE ALAVA COLONIA DESARROLLO URBANO QUETZALCOATL, 09700 IZTAPALAPA, IZTAPALAPA CIUDAD DE MÉXICO ENTRE CALLE CANAL DE SUEZ Y CALLE VILLA FEDERAL, CALLE VILLA BUENA DE ALAVA ENTRE CALLE CANAL DE SUEZ Y CALLE	-99.04480448	19.3280919
2048	DIF210301976060	Ciudad de México	Iztapalapa	Iztapalapa	CALLE UNIVERSIDAD COLONIA PROGRESISTA, 09240 IZTAPALAPA, IZTAPALAPA CIUDAD DE MÉXICO ENTRE CALLE DÍAZ SOTO Y GAMA Y CALLE CENTRAL, CALLE UNIVERSIDAD ENTRE CALLE DÍAZ SOTO Y GAMA Y CALLE CENTRALCOLONIA PROGRESISTA CP. 09240	-99.062087	19.35741491
2049	DIF210301972484	Ciudad de México	Iztapalapa	Iztapalapa	CALLEJON CRISANTEMA JOSÉ MARÍA ANZORENA TRINIDAD GUERREOR JOSÉ ANTONIO VALENZUELA MARCOS NEGRETE, SEGUNDA MARCOS NEGRETE, CAMINO VIEJO REAL DE SAN FRANCISCO COLONIA LOS ÁNGELES, 09830 IZTAPALAPA, IZTAPALAPA CIUDAD DE MÉXICO ENT	-99.07139793	19.34402921
2050	DIF210301972488	Ciudad de México	Iztapalapa	Iztapalapa	CALLE ADOLFO RUIZ CORTINES LÁZARO CÁRDENAS CDA. DÍAZ ORDAZ MARIANO SALAS BOCANEGRA Y JESÚS GARIBAY COLONIA PRESIDENTES DE MÉXICO, 09740 IZTAPALAPA, IZTAPALAPA CIUDAD DE MÉXICO ENTRE CALZADA BENITO JUÁREZ Y CALLE SEBASTIAN LERDO	-99.0595351	19.3304513
2051	DIF210301972492	Ciudad de México	Iztapalapa	Iztapalapa	CALLE JESUS GARIBAY RÍO CONSULADO RÍO MIRAMONTES Y AV. REFORMA COLONIA PUENTE BLANCO, 09770 IZTAPALAPA, IZTAPALAPA CIUDAD DE MÉXICO ENTRE CALLE RÍO NAZAS Y CALLE PALMAS, LA OBRA SE DESARROLLA EN CALLE JESUS GARIBAY RÍO CONS	-99.06301638	19.32621943
2052	DIF210301972495	Ciudad de México	Iztapalapa	Iztapalapa	CALLE ESTRELLA Y DENTRO DE UNIDAD HABITACIONAL COLONIA EL RODEO, 09860 IZTAPALAPA, IZTAPALAPA CIUDAD DE MÉXICO ENTRE AVENIDA SAN LORENZO Y CALLE EL TEUL, LA OBRA SE DESARROLLA EN CALLE ESTRELLA Y DENTRO DE UNIDAD HABITACION	-99.07365489	19.33547675



No.	FOLIO	ESTADO	MUNICIPIO	LOCALIDAD	DIRECCION	LONGITUD	LATITUD
2053	DIF210301972503	Ciudad de México	Iztapalapa	Iztapalapa	CALLE DENTRO DE UNIDAD HABITACIONAL COLONIA EL RODEO, 09860 IZTAPALAPA, IZTAPALAPA CIUDAD DE MÉXICO ENTRE AVENIDA SAN LORENZO Y CALLE NAUTLA, CALLE BELLAVISTA LA OBRA SE DESARROLLA EN DENTRO DE UNIDAD HABITACIONAL	-99.07460186	19.33279956
2054	DIF210301976063	Ciudad de México	Iztapalapa	Iztapalapa	CERRADA 1RA. CDA.MANUEL CUEVAS COLONIA UNIDAD VICENTE GUERRERO, 09200 IZTAPALAPA, IZTAPALAPA CIUDAD DE MÉXICO ENTRE CERRADA 2DA. ESTEBAN MONROY Y CERRADA 1RA. DOMINGO RÍOS, CERRADA 1RA. CDA.MANUEL CUEVAS ENTRE CERRADA 2DA.	-99.06312894	19.36230498
2055	DIF210301976065	Ciudad de México	Iztapalapa	Iztapalapa	CALLE ESTACIONAMIENTO COLONIA LA REGADERA, 09250 IZTAPALAPA, IZTAPALAPA CIUDAD DE MÉXICO ENTRE CALLE EMILIO PORTES GIL Y CALLE ESTEBAN CORONADO, CALLE ESTACIONAMIENTO ENTRE CALLE EMILIO PORTES GIL Y CALLE ESTEBAN CORONADO	-99.0651709	19.35313609
2056	DIF210301976070	Ciudad de México	Iztapalapa	Iztapalapa	CALLE CTO. PLAZA DE GUARDIOLA COLONIA DR. ALFONSO ORTIZ TIRADO, 09020 IZTAPALAPA, IZTAPALAPA CIUDAD DE MÉXICO ENTRE CALLE PLAZA DE LORETO Y CALLE CTO. PLAZA DE BUENAVISTA, CALLE CTO. PLAZA DE GUARDIOLA ENTRE CALLE PLAZA DE	-99.07692629	19.38708883
2057	DIF210301976072	Ciudad de México	Iztapalapa	Iztapalapa	AVENIDA IZTACCIHUATL COLONIA EL RODEO, 09860 IZTAPALAPA, IZTAPALAPA CIUDAD DE MÉXICO ENTRE CALLE ESTRELLA Y ANDADOR ÁGUILA REAL, AVENIDA IZTACCIHUATL ENTRE CALLE ESTRELLA Y ANDADOR ÁGUILA REAL COLONIA EL RODEO CP. 09860 IZ	-99.06921179	19.33575243
2058	DIF210301976073	Ciudad de México	Iztapalapa	Iztapalapa	EJE VIAL 5 SUR LEYES DE REFORMA COLONIA LEYES DE REFORMA 3A SECCIÓN, 09310 IZTAPALAPA, IZTAPALAPA CIUDAD DE MÉXICO ENTRE CALLE 10 DE AGOSTO DE 1860 Y CALLE GUERRA DE REFORMA, EJE VIAL 5 SUR LEYES DE REFORMA ENTRE CALLE 10	-99.07037911	19.37729976
2059	DIF210301976074	Ciudad de México	Iztapalapa	Iztapalapa	EJE VIAL 5 SUR LEYES DE REFORMA COLONIA LEYES DE REFORMA 3A SECCIÓN, 09310 IZTAPALAPA, IZTAPALAPA CIUDAD DE MÉXICO ENTRE CALLE GUERRA DE REFORMA Y CALLE 4 DE DICIEMBRE DE 1860, EJE VIAL 5 SUR LEYES DE REFORMA ENTRE CALLE GU	-99.06921503	19.37722379
2060	DIF210301976075	Ciudad de México	Iztapalapa	Iztapalapa	PRIVADA JOAQUÍN HERRERA COLONIA PRESIDENTES DE MÉXICO, 09740 IZTAPALAPA, IZTAPALAPA CIUDAD DE MÉXICO ENTRE AVENIDA BENITO JUÁREZ Y CALLE JOSÉ JOAQUÍN HERRERA, PRIVADA JOAQUÍN HERRERA ENTRE AVENIDA BENITO JUÁREZ Y CALLE JOSÉ	-99.06191241	19.33527745
2061	DIF210301976076	Ciudad de México	Iztapalapa	Iztapalapa	CALLE GABRIELA MISTRAL COLONIA GUADALUPE DEL MORAL, 09300 IZTAPALAPA, IZTAPALAPA CIUDAD DE MÉXICO ENTRE CALLE INDIRA GANDHI Y CALLE VALENTINA TRESHKOVA, CALLE GABRIELA MISTRAL ENTRE CALLE INDIRA GANDHI Y CALLE VALENTINA TR	-99.06919961	19.37092541
2062	DIF210301976078	Ciudad de México	Iztapalapa	Iztapalapa	CALLE HIDALGO COLONIA GUADALUPE DEL MORAL, 09300 IZTAPALAPA, IZTAPALAPA CIUDAD DE MÉXICO ENTRE CALLE BELISARIO DOMINGUEZ Y CALLE IGNACIO ALLENDE, CALLE HIDALGO ENTRE CALLE BELISARIO DOMINGUEZ Y CALLE IGNACIO ALLENDE COLONI	-99.0726427	19.36966781
2063	DIF210301976080	Ciudad de México	Iztapalapa	Iztapalapa	CALLE SAN PEDRO COLONIA GUADALUPE DEL MORAL, 09300 IZTAPALAPA, IZTAPALAPA CIUDAD DE MÉXICO ENTRE EJE VIAL 5 ORIENTE JAVIER ROJO GÓMEZ Y CALLE HERMENEGILDO GALEANA, CALLE SAN PEDRO ENTRE EJE VIAL 5 ORIENTE JAVIER ROJO GÓMEZ	-99.08010625	19.36743089



No.	FOLIO	ESTADO	MUNICIPIO	LOCALIDAD	DIRECCION	LONGITUD	LATITUD
2064	DIF210301972640	Ciudad de México	Iztapalapa	Iztapalapa	AVENIDA BENITO JUÁREZ JUAN N ALMONTE EULALIO GUTIERREZ JOAQUIN HERRERA. ROQUE GONZALEZ GARZA COLONIA PRESIDENTES DE MÉXICO, 09740 IZTAPALAPA, IZTAPALAPA CIUDAD DE MÉXICO ENTRE AVENIDA PUENTE RAMÍREZ Y AVENIDA IZTACCIHUATL,	-99.06345446	19.33597801
2065	DIF210301976082	Ciudad de México	Iztapalapa	Iztapalapa	CALLE CINEMATOGRAFISTAS COLONIA EL VERGEL, 09880 IZTAPALAPA, IZTAPALAPA CIUDAD DE MÉXICO ENTRE CALLE CINE MEXICANO Y AVENIDA CALLE 11, CALLE CINEMATOGRAFISTAS DENTRO DE U.H. JACARANDAS ENTRE CALLE CINE MEXICANO Y AVENIDA C	-99.08587128	19.31783255
2066	DIF210301976083	Ciudad de México	Iztapalapa	Iztapalapa	CALLE BILBAO COLONIA CERRO DE LA ESTRELLA, 09860 IZTAPALAPA, IZTAPALAPA CIUDAD DE MÉXICO ENTRE AVENIDA 11 Y CALLE VERIN, CALLE BILBAO ENTRE AVENIDA 11 Y CALLE VERIN COLONIA CERRO DE LA ESTRELLA CP. 09860 IZTAPALAPA IZTAPAL	-99.08028452	19.32835683
2067	DIF210301976085	Ciudad de México	Iztapalapa	Iztapalapa	AVENIDA CATARROJA COLONIA CERRO DE LA ESTRELLA, 09860 IZTAPALAPA, IZTAPALAPA CIUDAD DE MÉXICO ENTRE AVENIDA 11 Y CALLE VERIN, AVENIDA CATARROJA ENTRE AVENIDA 11 Y CALLE VERIN COLONIA CERRO DE LA ESTRELLA CP. 09860 IZTAPALAP	-99.08046201	19.32737985
2068	DIF210301976086	Ciudad de México	Iztapalapa	Iztapalapa	CALLE CINE MEXICANO COLONIA LOMAS ESTRELLA, 09890 IZTAPALAPA, IZTAPALAPA CIUDAD DE MÉXICO ENTRE CERRADA 1RA. CINE MEXICANO Y CERRADA 2DA. CINE MEXICANO, CALLE CINE MEXICANO ENTRE CERRADA 1RA. CINE MEXICANO Y CERRADA 2DA. C	-99.09017798	19.316819
2069	DIF210301976087	Ciudad de México	Iztapalapa	Iztapalapa	CALLE AMERICA COLONIA LA REGADERA, 09250 IZTAPALAPA, IZTAPALAPA CIUDAD DE MÉXICO ENTRE CALLE EMILIO PORTES GIL Y CALLE ESTEBAN CORONADO, CALLE AMERICA ENTRE CALLE EMILIO PORTES GIL Y CALLE ESTEBAN CORONADO COLONIA LA REGAD	-99.06488572	19.35363144
2070	DIF210301972036	Ciudad de México	Iztapalapa	Iztapalapa	CALLE BILBAO COLONIA SAN JUAN XALPA, 09850 IZTAPALAPA, IZTAPALAPA CIUDAD DE MÉXICO ENTRE AVENIDA 11 Y CERRADA BILBAO, CALLE BILBAO ENTRE AVENIDA 11 Y CERRADA BILBAO COLONIA SAN JUAN XALPA CP. 09850 IZTAPALAPA CIUDAD DE MÉXI	-99.08252741	19.32936288
2071	DIF210301972649	Ciudad de México	Iztapalapa	Iztapalapa	CALLE AGUA PRIETA GENERAL LUCIO BLANCO RODOLFO FIERRO DURANGO COLONIA FRANCISCO VILLA, 09720 IZTAPALAPA, IZTAPALAPA CIUDAD DE MÉXICO ENTRE CALZADA DEL VERGEL Y CALLE BACHIMBA, LA OBRA SE DESARROLLA EN CALLE AGUA PRIETA GENE	-99.05774647	19.33573648
2072	DIF210301972656	Ciudad de México	Iztapalapa	Iztapalapa	CALLE DENTRO DE UNIDAD HABITACIONAL COLONIA CERRO DE LA ESTRELLA, 09860 IZTAPALAPA, IZTAPALAPA CIUDAD DE MÉXICO ENTRE CALLE BILBAO Y AVENIDA CATARROJA, AVENIDA SAN LORENZO LA OBRA SE DESARROLLA DENTRO DE UNIDAD HABITACIONAL E	-99.07260639	19.32696387
2073	DIF210301972658	Ciudad de México	Iztapalapa	Iztapalapa	CALLE MIGUEL HILL ALBINO ARANDAD MANUEL BANDA JOSÉ MARIANO HURTADO VICENTE GRANILLO, ARRALLÁN COLONIA LA ERA, 09720 IZTAPALAPA, IZTAPALAPA CIUDAD DE MÉXICO ENTRE CALZADA DEL VERGEL Y AVENIDA INSURGENTES, LA OBRA SE DESARROL	-99.05524975	19.33675731
2074	DIF210301972052	Ciudad de México	Iztapalapa	Iztapalapa	AVENIDA 11 COLONIA CERRO DE LA ESTRELLA, 09860 IZTAPALAPA, IZTAPALAPA CIUDAD DE MÉXICO ENTRE AVENIDA HIDALGO Y CALLE ESPAÑA, AVENIDA 11 ENTRE AVENIDA HIDALGO Y CALLE ESPAÑA COLONIA CERRO DE LA ESTRELLA CP. 09860 IZTAPALAPA	-99.08286927	19.32650165



No.	FOLIO	ESTADO	MUNICIPIO	LOCALIDAD	DIRECCION	LONGITUD	LATITUD
2075	DIF210301972058	Ciudad de México	Iztapalapa	Iztapalapa	AVENIDA 11 COLONIA SAN NICOLÁS TOLENTINO, 09850 IZTAPALAPA, IZTAPALAPA CIUDAD DE MÉXICO ENTRE CALLE BILBAO Y AVENIDA HIDALGO, AVENIDA 11 ENTRE CALLE BILBAO Y AVENIDA HIDALGO COLONIA SAN NICOLÁS TOLENTINO CP. 09850 IZTAPALAP	-99.08254561	19.32840032
2076	DIF210301972063	Ciudad de México	Iztapalapa	Iztapalapa	AVENIDA 11 COLONIA CERRO DE LA ESTRELLA, 09860 IZTAPALAPA, IZTAPALAPA CIUDAD DE MÉXICO ENTRE CALLE BILBAO Y AVENIDA SAN LORENZO, AVENIDA 11 ENTRE CALLE BILBAO Y AVENIDA SAN LORENZO COLONIA CERRO DE LA ESTRELLA CP. 09860 IZT	-99.08254043	19.3283543
2077	DIF210301972667	Ciudad de México	Iztapalapa	Iztapalapa	ANDADOR DENTRO DE UNIDAD HABITACIONAL COLONIA PRESIDENTES DE MÉXICO, 09740 IZTAPALAPA, IZTAPALAPA CIUDAD DE MÉXICO ENTRE CALLE VASCO DE QUIROGA Y AVENIDA SANTA CRUZ, AVENIDA JOSÉ LÓPEZ PORTILLO LA OBRA SE DESARROLLA DENTRO DE	-99.06341601	19.33232018
2078	DIF210301972670	Ciudad de México	Iztapalapa	Iztapalapa	CALLE ARROYO SECO IZAZAGA LICENCIADO BRAULIO MALDONADO JUAN BAUTISTA, COLONIA CONSEJO AGRARISTA MEXICANO, 09760 IZTAPALAPA, IZTAPALAPA CIUDAD DE MÉXICO ENTRE AVENIDA BENITO JUÁREZ Y CALLE ARROYO DE LA LUZ, LA OBRA SE DESARR	-99.05804571	19.32927231
2079	DIF210301972683	Ciudad de México	Iztapalapa	Iztapalapa	ANDADOR DENTRO DE UNIDAD HABITACIONAL COLONIA PRESIDENTES DE MÉXICO, 09740 IZTAPALAPA, IZTAPALAPA CIUDAD DE MÉXICO ENTRE AVENIDA SANTA CRUZ Y CALLE VENUSTIANO CARRANZA, AVENIDA JO LA OBRA SE DESARROLLA DENTRO DE UNIDAD HABITA	-99.06203755	19.33088971
2080	DIF210402010319	Ciudad de México	Coyoacán	Coyoacán	AVENIDA CANAL NACIONAL INTERIOR SN COLONIA VILLA QUIETUD, 04960 COYOACÁN, COYOACÁN CIUDAD DE MÉXICO ENTRE CALZADA DEL HUESO Y CALZADA LAS BOMBAS, CENTRO DE ASISTENCIA E INTEGRACIÓN SOCIAL ATLAMPA	-99.10137607	19.30131145
2081	DIF210402010335	Ciudad de México	La Magdalena Contreras	La Magdalena Contreras	CALLE ESPERANZA 69 INTERIOR SN COLONIA EL ERMITAÑO, 10660 LA MAGDALENA CONTRERAS, LA MAGDALENA CONTRERAS CIUDAD DE MÉXICO ENTRE CALLE ENCINAL Y CALLE MEYATL, ANDADOR UNO CENTRO DE ASISTENCIA E INTEGRACIÓN SOCIAL CORUÑA JÓVEN	-99.2670611	19.30438022
2082	DIF210402008829	Ciudad de México	Tlalpan	Tlalpan	CIRCUITO CARRETERA PICACHO AJUSCO INTERIOR SN CIUDAD MIGUEL HIDALGO 3A SECCIÓN, 14250 TLALPAN, TLALPAN CIUDAD DE MÉXICO ENTRE CARRETERA PICACHO AJUSCO Y CALLE HORTENCIA, CALLE ENCINO CENTRO DE EDUCACION AMBIENTAL ECOGUARDAS	-99.20555259	19.27145236
2083	DIF210402008835	Ciudad de México	Xochimilco	Xochimilco	AVENIDA AÑO DE JUÁREZ 1900 INTERIOR SN COLONIA SAN LUIS TLAXIALTEMALCO, 16610 XOCHIMILCO, XOCHIMILCO CIUDAD DE MÉXICO ENTRE CALLE SEGUNDA CERRADA DEL BOSQUE Y CALLE HERMENEGILDO GALEANA, CERRADA 5A CERRADA DE CUAHUTEMOC CEN	-99.02876189	19.26001135
2084	DIF210402007854	Ciudad de México	Iztacalco	Iztacalco	CALLE FRANCISCO I. MADERO 102 CIENTO DOS A INTERIOR SN BARRIO SAN MIGUEL, 08650 LA MAGDALENA CONTRERAS, IZTACALCO CIUDAD DE MÉXICO ENTRE CALLE PASCUAL OROZCO Y CALLE SAN MATÍAS, ESPACIO DE TRANSICIÓN ENTRE LA CALLE Y EL HO	-99.11814533	19.39154873
2085	DIF210402007855	Ciudad de México	Coyoacán	Coyoacán	AVENIDA CANAL NACIONAL INTERIOR SN COLONIA VILLA QUIETUD, 04960 GUSTAVO A. MADERO, COYOACÁN CIUDAD DE MÉXICO ENTRE CALZADA DEL HUESO Y CALZADA LAS BOMBASS, CENTRO DE ASISTENCIA E INTEGRACIÓN SOCIAL CUEMANCO	-99.10111238	19.30253092



No.	FOLIO	ESTADO	MUNICIPIO	LOCALIDAD	DIRECCION	LONGITUD	LATITUD
2086	DIF210402007856	Ciudad de México	Gustavo A. Madero	Gustavo A. Madero	CALLE COMETA INTERIOR SN COLONIA CUAUTEPEC BARRIO ALTO, 07100 GUSTAVO A. MADERO, GUSTAVO A. MADERO CIUDAD DE MÉXICO ENTRE CALLE DIAMANTE Y CALLE HACIENDA LA ESCALERA, CALLE HACIENDA LAURELES CENTRO DE ASISTENCIA E INTEGRACIÓ	-99.14221877	19.56012146
2087	DIF210402010351	Ciudad de México	Azcapotzalco	Azcapotzalco	AVENIDA DEL ROSARIO INTERIOR SN COLONIA SAN MARTÍN XOCHINAHUAC, 02120 AZCAPOTZALCO, AZCAPOTZALCO CIUDAD DE MÉXICO ENTRE CALLE TRES Y CALLE CUATRO , CALLE HITZILIN CENTRO DE ASISTENCIA E INTEGRACIÓN SOCIAL AZCAPOTZALCO	-99.19489716	19.49877374
2088	DIF210402010352	Ciudad de México	Iztapalapa	Iztapalapa	CALLE ENNA INTERIOR SN COLONIA SAN LORENZO XICOTENCATL, 09130 IZTAPALAPA, IZTAPALAPA CIUDAD DE MÉXICO ENTRE AVENIDA TEXCOCO Y CALLE ERNESTO AGUIRRE COLORADO, CALZADA IGNACIO ZARAGOZA CENTRO DE ASISTENCIA E INTEGRACIÓN SOCIAL	-99.02366487	19.38458378
2089	DIF210402010355	Ciudad de México	Álvaro Obregón	Álvaro Obregón	CALLE FELIPE ANGELES INTERIOR SN COLONIA TORRES DE POTRERO, 01840 ÁLVARO OBREGÓN, ÁLVARO OBREGÓN CIUDAD DE MÉXICO ENTRE CALLE FLOR DE NUBE Y CALLE CLAVELINAS, CALLE FRANCISCO GONZALEZ BOCANEGRA CENTRO DE ASISTENCIA E INTEGRAC	-99.24747432	19.3287811
2090	DIF210402008845	Ciudad de México	Azcapotzalco	Azcapotzalco	CALLE CULTURA NORTE INTERIOR SN COLONIA EL ROSARIO, 02100 AZCAPOTZALCO, AZCAPOTZALCO CIUDAD DE MÉXICO ENTRE CERRADA CANANEA Y CALLE PLANETAS, CALLE TIERRA CALIENTE FARO AZCAPOTZALCO	-99.20024832	19.50697527
2091	DIF210402008853	Ciudad de México	Iztapalapa	Iztapalapa	AVENIDA LAS TORRES INTERIOR SN COLONIA AMPLIACIÓN EMILIANO ZAPATA, 09638 IZTAPALAPA, IZTAPALAPA CIUDAD DE MÉXICO ENTRE CALLE GOLONDRINA Y CALLE TEZONTLE, CALLE MAGNOLIA CENTRO DE CULTURA AMBIENTAL YAUTLICA	-98.98340883	19.33257846
2092	DIF210402010378	Ciudad de México	Gustavo A. Madero	Gustavo A. Madero	AVENIDA MARGARITA MAZA DE JUÁREZ INTERIOR SN COLONIA PATERA VALLEJO, 07680 GUSTAVO A. MADERO, GUSTAVO A. MADERO CIUDAD DE MÉXICO ENTRE AVENIDA MIGUEL OTON MENDIZABAL Y EJE VIAL LÁZARO CARDENAS, CALZADA VALLEJO CENTRO DE ASIS	-99.1550871	19.50640536
2093	DIF210402010701	Ciudad de México	Iztacalco	Iztacalco	CALLE SUR 65-A 3246 INTERIOR SN COLONIA VIADUCTO PIEDAD, 08200 IZTACALCO, IZTACALCO CIUDAD DE MÉXICO ENTRE CALZADA SANTA ANITA Y CALLE SUCRE , AVENIDA ANDRES MOLINA ENRIQUEZ CVC TECHO PLAZA DEL ESTUDIANTE	-99.13024782	19.39951983
2094	DIF210402010391	Ciudad de México	Cuauhtémoc	Cuauhtémoc	CALLE BERNAL DIAZ DEL CASTILLO INTERIOR SN COLONIA BUENAVISTA, 06350 CUAUHTÉMOC, CUAUHTÉMOC CIUDAD DE MÉXICO ENTRE CALLE HEROES FERROCARRILEROS Y CALLE OROZCO Y BERRA , AVENIDA INSURGENTES ESPACIO DE TRANSICIÓN ENTRE LA CA	-99.1543198	19.44082089
2095	DIF210302003818	Ciudad de México	Cuauhtémoc	Cuauhtémoc	C. Republica de Cuba 43, Centro Histórico de la Cdad. de México, Centro, Cuauhtémoc, 06000 Centro, CDMX, México	-99.1374683	19.4372945
2096	DIF210302003835	Ciudad de México	Cuauhtémoc	Cuauhtémoc	C. Republica de Cuba 43, Centro Histórico de la Cdad. de México, Centro, Cuauhtémoc, 06000 Centro, CDMX, México	-99.1374683	19.4372945
2097	DIF210402010417	Ciudad de México	Iztapalapa	Iztapalapa	CALLE SABADELL INTERIOR SN COLONIA BELLAVISTA, 09860 IZTAPALAPA, IZTAPALAPA CIUDAD DE MÉXICO ENTRE PERIFERICO CANAL DE GARAY Y PRIVADA TERCERA DE BELLAVISTA , CALLE BILBAO CENTRO DE ASISTENCIA E INTEGRACIÓN SOCIAL CORUÑA HOM	-99.06899173	19.32853626



No.	FOLIO	ESTADO	MUNICIPIO	LOCALIDAD	DIRECCION	LONGITUD	LATITUD
2098	DIF210402010459	Ciudad de México	Gustavo A. Madero	Gustavo A. Madero	CALLE COMETA INTERIOR SN COLONIA CUAUTEPEC BARRIO ALTO, 07100 GUSTAVO A. MADERO, GUSTAVO A. MADERO CIUDAD DE MÉXICO ENTRE CALLE DIAMANTE Y CALLE HACIENDA LA ESCALERA, CALLE HACIENDA LAURELES GRANJA INTEGRAL AUTOSUSTENTABLE C	-99.14126525	19.5607154
2099	DIF210302004086	Ciudad de México	Cuauhtémoc	Cuauhtémoc	C. Republica de Cuba 43, Centro Histórico de la Cdad. de México, Centro, Cuauhtémoc, 06000 Centro, CDMX, México	-99.1374683	19.4372945
2100	DIF210302003398	Ciudad de México	Cuauhtémoc	Cuauhtémoc	C. Republica de Cuba 43, Centro Histórico de la Cdad. de México, Centro, Cuauhtémoc, 06000 Centro, CDMX, México	-99.1374683	19.4372945
2101	DIF210402011858	Ciudad de México	Venustiano Carranza	Venustiano Carranza	RETORNO 52 DE CECILIO ROBELO INTERIOR SN COLONIA JARDÍN BALBUENA, 15900 VENUSTIANO CARRANZA, VENUSTIANO CARRANZA CIUDAD DE MÉXICO ENTRE CALLE CECILIO ROBELO Y RETORNO UNO GALINDO Y VILLA, PRIMARIA ESTADO DE ISRAEL	-99.10098933	19.41997309
2102	DIF210402020599	Ciudad de México	Gustavo A. Madero	Gustavo A. Madero	CALLE NIÑOS HEROES COLONIA ARBOLEDAS, 07140 GUSTAVO A. MADERO, GUSTAVO A. MADERO CIUDAD DE MÉXICO ENTRE AVENIDA DEL CASTILLO Y PROLONGACION DEL BOSQUE, ENTRE CALLES DEL CASTILLO Y PROLONGACIÓN DEL BOSQUE	-99.12394567	19.56000916
2103	DIF210402011785	Ciudad de México	Gustavo A. Madero	Gustavo A. Madero	CALLE COMETA INTERIOR SN COLONIA CUAUTEPEC BARRIO ALTO, 07100 GUSTAVO A. MADERO, GUSTAVO A. MADERO CIUDAD DE MÉXICO ENTRE CALLE DIAMANTE Y CALLE HACIENDA LA ESCALERA, CALLE HACIENDA LAURELES CENTRO DE ASISTENCIA E INTEGRACIÓ	-99.14219329	19.56025415
2104	DIF210302003816	Ciudad de México	Cuauhtémoc	Cuauhtémoc	C. Republica de Cuba 43, Centro Histórico de la Cdad. de México, Centro, Cuauhtémoc, 06000 Centro, CDMX, México	-99.1374683	19.4372945
2105	DIF210402011815	Ciudad de México	Iztapalapa	Iztapalapa	CALLE SABADELL INTERIOR SN COLONIA BELLAVISTA, 09860 IZTAPALAPA, IZTAPALAPA CIUDAD DE MÉXICO ENTRE AVENIDA CANAL DE GARAY Y PRIVADA TERCERA DE BELLAVISTA, CALLE BILBAO CENTRO DE ASISTENCIA E INTEGRACIÓN SOCIAL CORUÑA HOMBRE	-99.06891171	19.32846571
2106	DIF210402011824	Ciudad de México	Álvaro Obregón	Álvaro Obregón	CALLE FELIPE ANGELES INTERIOR SN COLONIA TORRES DE POTRERO, 01840 ÁLVARO OBREGÓN, ÁLVARO OBREGÓN CIUDAD DE MÉXICO ENTRE CALLE FLOR DE NUBE Y CALLE CLAVELINAS, CALLE FRANCISCO GONZALEZ BOCANEGRA CENTRO DE ASISTENCIA E INTEGRAC	-99.24750919	19.32875199
2107	DIF210302006215	Ciudad de México	Álvaro Obregón	Álvaro Obregón	Héroes de 1914 30, 8 de Agosto, Álvaro Obregón, 01180 Ciudad de México, CDMX, México	-99.1892208	19.3951019
2108	DIF210302006236	Ciudad de México	Tláhuac	Tláhuac	Tláhuac, CDMX, México	-99.0436467	19.2990233
2109	DIF210302006236	Ciudad de México	Iztapalapa	Iztapalapa	Iztapalapa, Ciudad de México, CDMX, México	-99.0532159	19.342083
2110	DIF210302006236	Ciudad de México	Gustavo A. Madero	Gustavo A. Madero	Gustavo A. Madero, Ciudad de México, CDMX, México	-99.1236134	19.4873329
2111	DIF210302006236	Ciudad de México	Iztapalapa	Iztapalapa	Iztapalapa, Ciudad de México, CDMX, México	-99.0532159	19.342083
2112	DIF210302006267	Ciudad de México	Xochimilco	Xochimilco	Xochimilco, CDMX, México	-99.1029664	19.2572314
2113	DIF210302006267	Ciudad de México	Cuauhtémoc	Cuauhtémoc	Cuauhtémoc, Ciudad de México, CDMX, México	-99.1495107	19.4356338
2114	DIF210302006267	Ciudad de México	Azcapotzalco	Azcapotzalco	Azcapotzalco, Ciudad de México, CDMX, México	-99.1886749	19.4846606
2115	DIF210302006267	Ciudad de México	Milpa Alta	Villa Milpa Alta	Villa Milpa Alta, CDMX, México	-99.0267076	19.1942041
2116	DIF210302006267	Ciudad de México	Azcapotzalco	Azcapotzalco	Azcapotzalco, Ciudad de México, CDMX, México	-99.1886749	19.4846606
2117	DIF210302006267	Ciudad de México	Gustavo A. Madero	Gustavo A. Madero	Gustavo A. Madero, Ciudad de México, CDMX, México	-99.1236134	19.4873329
2118	DIF210302006267	Ciudad de México	Iztapalapa	Iztapalapa	Iztapalapa, Ciudad de México, CDMX, México	-99.0532159	19.342083
2119	DIF210302006267	Ciudad de México	Álvaro Obregón	Álvaro Obregón	Álvaro Obregón, CDMX, México	-99.2267067	19.3605334



No.	FOLIO	ESTADO	MUNICIPIO	LOCALIDAD	DIRECCION	LONGITUD	LATITUD
2120	DIF210301990809	Ciudad de México	Iztapalapa	Iztapalapa	AVENIDA DEL ARBOL PUEBLO SAN LORENZO TEZONCO, 09790 IZTAPALAPA, IZTAPALAPA CIUDAD DE MÉXICO ENTRE CALLE ALAMO Y CALLE NOCHEBUENA, AVENIDA DEL ÁRBOL ENTRE CALLE ALAMO Y CALLE NOCHEBUENAPUEBLO SAN LORENZO TEZONCO CP. 09790 IZ	-99.05902675	19.31748755
2121	DIF210302006289	Ciudad de México	Gustavo A. Madero	Gustavo A. Madero	Gustavo A. Madero, Ciudad de México, CDMX, México	-99.1236134	19.4873329
2122	DIF210302006289	Ciudad de México	Iztapalapa	Iztapalapa	Iztapalapa, Ciudad de México, CDMX, México	-99.0532159	19.342083
2123	DIF210302006289	Ciudad de México	Venustiano Carranza	Venustiano Carranza	Venustiano Carranza, Ciudad de México, CDMX, México	-99.0949899	19.4306069
2124	DIF210302006289	Ciudad de México	Álvaro Obregón	Álvaro Obregón	Álvaro Obregón, CDMX, México	-99.2267067	19.3605334
2125	DIF210302006289	Ciudad de México	Azcapotzalco	Azcapotzalco	Azcapotzalco, Ciudad de México, CDMX, México	-99.1886749	19.4846606
2126	DIF210302006289	Ciudad de México	Iztapalapa	Iztapalapa	Iztapalapa, Ciudad de México, CDMX, México	-99.0532159	19.342083
2127	DIF210302006289	Ciudad de México	Azcapotzalco	Azcapotzalco	Azcapotzalco, Ciudad de México, CDMX, México	-99.1886749	19.4846606
2128	DIF210302006289	Ciudad de México	Álvaro Obregón	Álvaro Obregón	Álvaro Obregón, CDMX, México	-99.2267067	19.3605334
2129	DIF210302006333	Ciudad de México	Iztapalapa	Iztapalapa	Iztapalapa, Ciudad de México, CDMX, México	-99.0532159	19.342083
2130	DIF210302006333	Ciudad de México	Gustavo A. Madero	Gustavo A. Madero	Gustavo A. Madero, Ciudad de México, CDMX, México	-99.1236134	19.4873329
2131	DIF210302006333	Ciudad de México	Coyoacán	Coyoacán	Coyoacán, Ciudad de México, CDMX, México	-99.1561883	19.3437444
2132	DIF210302006336	Ciudad de México	Iztapalapa	Iztapalapa	Iztapalapa, Ciudad de México, CDMX, México	-99.0532159	19.342083
2133	DIF210302006336	Ciudad de México	Benito Juárez	Benito Juárez	Benito Juárez, Ciudad de México, CDMX, México	-99.1591446	19.3794059
2134	DIF210302006336	Ciudad de México	Gustavo A. Madero	Gustavo A. Madero	Gustavo A. Madero, Ciudad de México, CDMX, México	-99.1236134	19.4873329
2135	DIF210302006336	Ciudad de México	Gustavo A. Madero	Gustavo A. Madero	Gustavo A. Madero, Ciudad de México, CDMX, México	-99.1236134	19.4873329
2136	DIF210302006336	Ciudad de México	Iztapalapa	Iztapalapa	Iztapalapa, Ciudad de México, CDMX, México	-99.0532159	19.342083
2137	DIF210302006336	Ciudad de México	Benito Juárez	Benito Juárez	Benito Juárez, Ciudad de México, CDMX, México	-99.1591446	19.3794059
2138	DIF210302005602	Ciudad de México	Miguel Hidalgo	Miguel Hidalgo	Bosque de Chapultepec II Secc, 11100 Ciudad de México, CDMX, México	-99.195497	19.4149803
2139	DIF210301990196	Ciudad de México	Iztapalapa	Iztapalapa	AVENIDA AGUSTÍN YAÑEZ COLONIA SECTOR POPULAR, 09060 IZTAPALAPA, IZTAPALAPA CIUDAD DE MÉXICO ENTRE CALLE SUR 101 B Y CALLE SUR 107 A, AVENIDA AGUSTÍN YAÑEZ ENTRE CALLE SUR 101 B Y CALLE SUR 107 A COLONIA SECTOR POPULAR CP. 0	-99.11812488	19.36566938
2140	DIF210301997101	Ciudad de México	Iztapalapa	Iztapalapa	CALLE 47 INTERIOR 09290 COLONIA SANTA CRUZ MEYEHUALCO, 09290 IZTAPALAPA, IZTAPALAPA CIUDAD DE MÉXICO ENTRE CALLE 10 Y CALLE 6, CALLE 47 ENTRE CALLE 10 Y CALLE 6 COLONIA SANTA CRUZ MEYEHUALCO CP. 09290 IZTAPALAPA IZTAPALAPA	-99.04318984	19.3467144
2141	DIF210301997120	Ciudad de México	Iztapalapa	Iztapalapa	CALLE ACCIÓN SOCIAL COLONIA LA ESPERANZA, 09910 IZTAPALAPA, IZTAPALAPA CIUDAD DE MÉXICO ENTRE CALLE JOSÉ CLEMENTE OROZCO Y AVENIDA CANAL DE GARAY, CALLE ACCIÓN SOCIAL ENTRE CALLE JOSÉ CLEMENTE OROZCO Y AVENIDA CANAL DE GARA	-99.07470225	19.31442503
2142	DIF210301997126	Ciudad de México	Iztapalapa	Iztapalapa	CALLE SUR 103-A COLONIA SECTOR POPULAR, 09060 IZTAPALAPA, IZTAPALAPA CIUDAD DE MÉXICO ENTRE AVENIDA ALFONSO TORO Y AVENIDA AGUSTIN YAÑEZ, CALLE SUR 103A COLONIA SECTOR POPULAR CP. 09060 IZTAPALAPA, IZTAPALAPA CIUDAD DE MÉXICO	-99.11891443	19.36621595
2143	DIF210301997140	Ciudad de México	Iztapalapa	Iztapalapa	CERRADA SUDIRECTORES TÉCNICOS Y MANUALES COLONIA LOMAS ESTRELLA, 09890 IZTAPALAPA, IZTAPALAPA CIUDAD DE MÉXICO ENTRE Y , ERRADA SUDIRECTORES TÉCNICOS Y MANUALES COLONIA LOMAS ESTRELLA CP. 09890 IZTAPALAPA IZTAPALAPA CIUD	-99.08816079	19.31466626



No.	FOLIO	ESTADO	MUNICIPIO	LOCALIDAD	DIRECCION	LONGITUD	LATITUD
2144	DIF210301997146	Ciudad de México	Iztapalapa	Iztapalapa	CALLE EMILIANO ZAPATA COLONIA CITLALLI, 09660 IZTAPALAPA, IZTAPALAPA CIUDAD DE MÉXICO ENTRE CALLE ESTRELLA Y CALLE MARGARITA MAZA DE JUÁREZ, CALLE EMILIANO ZAPATA ENTRE CALLE ESTRELLA Y CALLE MARGARITA MAZA DE JUÁREZ COLONI	-99.02178039	19.33802526
2145	DIF210301997148	Ciudad de México	Iztapalapa	Iztapalapa	AVENIDA MÉXICO PUEBLO ACULCO, 09410 IZTAPALAPA, IZTAPALAPA CIUDAD DE MÉXICO ENTRE EJE VIAL 6 SUR TRABAJADORAS SOCIALES Y CALLE MONTERREY, AVENIDA MÉXICO PUEBLO ACULCO, CP. 09410 IZTAPALAPA, IZTAPALAPA CIUDAD DE MÉXICO	-99.10499817	19.3727586
2146	DIF210301971804	Ciudad de México	Iztapalapa	Iztapalapa	CALLE TOLTECAS BARRIO SANTA BÁRBARA, 09000 IZTAPALAPA, IZTAPALAPA CIUDAD DE MÉXICO ENTRE AVENIDA 5 DE MAYO Y CALLE COBOS, CALLE TOLTECAS ENTRE AVENIDA 5 DE MAYO Y CALLE COBOS BARRIO SANTA BÁRBARA CP. 09000 IZTAPALAPA CIUDAD	-99.10328769	19.36229159
2147	DIF210301997165	Ciudad de México	Iztapalapa	Iztapalapa	CALLE INGENIEROS TOPÓGRAGOS PUEBLO ACULCO, 09410 IZTAPALAPA, IZTAPALAPA CIUDAD DE MÉXICO ENTRE CALLE BAJA CALIFORNIA Y CALLE VERACRUZ, CALLE INGENIEROS PETROLEROS CALLE INGENIEROS TOPÓGRAGOS PUEBLO ACULCO, CP. 09410 IZT	-99.10430164	19.37567749
2148	DIF210301997173	Ciudad de México	Iztapalapa	Iztapalapa	CALLE MANUEL ACUÑA COLONIA PALMITAS, 09670 IZTAPALAPA, IZTAPALAPA CIUDAD DE MÉXICO ENTRE PROLONGACION MANUEL ACUÑA Y CERRADA 2 DE ABRIL, CALLE MANUEL ACUÑA ENTRE PROLONGACION MANUEL ACUÑA Y CERRADA 2 DE ABRIL COLONIA PALMIT	-99.02583011	19.3338427
2149	DIF210301997175	Ciudad de México	Iztapalapa	Iztapalapa	AVENIDA JUAREZ PUEBLO LOS REYES CULHUACÁN, 09840 IZTAPALAPA, IZTAPALAPA CIUDAD DE MÉXICO ENTRE CALLE CUAUHTEMOC Y CALLE PINO SUAREZ, AVENIDA JUAREZ PUEBLO LOS REYES CULHUACÁN CP. 09840 IZTAPALAPA IZTAPALAPA CIUDAD DE MÉXIC	-99.10952286	19.34457841
2150	DIF210301997193	Ciudad de México	Iztapalapa	Iztapalapa	CALLE IGNACIO MANUEL ALTAMIRANO COLONIA PALMITAS, 09670 IZTAPALAPA, IZTAPALAPA CIUDAD DE MÉXICO ENTRE CERRADA 2DA RUBEN DARÍO Y CALLE TURITZIO, CALLE IGNACIO MANUEL ALTAMIRANO ENTRE CERRADA 2DA RUBEN DARÍO Y CALLE TURITZIO	-99.0237806	19.33413658
2151	DIF210301997196	Ciudad de México	Iztapalapa	Iztapalapa	EJE VIAL 8 SUR CALZADA ERMITA IZTAPALAPA COLONIA EL SANTUARIO, 09820 IZTAPALAPA, IZTAPALAPA CIUDAD DE MÉXICO ENTRE CALLE SAN FELIPE Y CALLE CATEDRAL DE QUERETARO, CALLE CAMPAMENTO EJE VIAL 8 SUR CALZADA ERMITA IZTAPALAPA C	-99.09235638	19.35566311
2152	DIF210301997596	Ciudad de México	Gustavo A. Madero	Gustavo A. Madero	CALLE BRISAS 5 0 INTERIOR MZ 24 COLONIA MALACATES, 07119 GUSTAVO A. MADERO, GUSTAVO A. MADERO CIUDAD DE MÉXICO ENTRE CALLE ABELARDO RODRIGUEZ Y CALLE SAN PABLO, SE LOCALIZA ENTRE CALLE ABELARDO RODRIGUEZ Y CALLE SAN PABLO Y	-99.13362973	19.57667667
2153	DIF210302004359	Ciudad de México	Iztapalapa	Iztapalapa	Canal de Panamá, Insurgentes, Ciudad de México, CDMX, México	-99.0531194	19.3321386
2154	DIF210302004359	Ciudad de México	Azcapotzalco	Azcapotzalco	Enrique Añorve 50, San Pedro Xalpa, Azcapotzalco, 02719 Ciudad de México, CDMX, México	-99.2165219	19.4756336
2155	DIF210301997010	Ciudad de México	Iztapalapa	Iztapalapa	CALZADA SAN LORENZO COLONIA BELLAVISTA, 09860 IZTAPALAPA, IZTAPALAPA CIUDAD DE MÉXICO ENTRE CALLE BELLAVISTA Y CALLE SABADEL, CALZADA SAN LORENZO ENTRE CALLE BELLAVISTA Y CALLE SABADEL COLONIA BELLAVISTA CP. 09860 IZTAPALAP	-99.07391416	19.33071897



No.	FOLIO	ESTADO	MUNICIPIO	LOCALIDAD	DIRECCION	LONGITUD	LATITUD
2156	DIF210301997021	Ciudad de México	Iztapalapa	Iztapalapa	CALLE 5 MAYO PUEBLO SANTA CRUZ MEYEHUALCO, 09700 IZTAPALAPA, IZTAPALAPA CIUDAD DE MÉXICO ENTRE CALLE VERGEL Y , CALLE 5 MAYO PUEBLO SANTA CRUZ MEYEHUALCO CP. 09700 IZTAPALAPA IZTAPALAPA CIUDAD DE MÉXICO	-99.04844642	19.34124268
2157	DIF210302004326	Ciudad de México	Gustavo A. Madero	Gustavo A. Madero	Av. José Loreto Fabela 190, San Juan de Aragón VII Secc, Gustavo A. Madero, 07910 Ciudad de México, CDMX, México	-99.07702229	19.4773676
2158	DIF210302004326	Ciudad de México	Gustavo A. Madero		Gustavo A. Madero, Ciudad de México, CDMX, México	-99.1236134	19.4873329
2159	DIF210302004326	Ciudad de México	Iztapalapa	Iztapalapa	Eje 3 Ote, Granjas San Antonio, Ciudad de México, CDMX, México	-99.1096543	19.3637328
2160	DIF210301997032	Ciudad de México	Iztapalapa	Iztapalapa	CALLE RETORNO 105 DE OTE COLONIA UNIDAD MODELO, 09089 IZTAPALAPA, IZTAPALAPA CIUDAD DE MÉXICO ENTRE CALLE RETORNO 111 DE RIO CHURUBUSCO Y CALLE RETORNO 104 DE OTE, CALLE RETORNO 105 DE OTE COLONIA UNIDAD MODELO CP. 09089 I	-99.12396294	19.36748351
2161	DIF210301997045	Ciudad de México	Iztapalapa	Iztapalapa	CALLE JESÚS GARIBAY Y PALMAS COLONIA CONSEJO AGRARISTA MEXICANO, 09760 IZTAPALAPA, IZTAPALAPA CIUDAD DE MÉXICO ENTRE CALLE RÍO COLORADO Y CALLE LIC BRAULIO MALDONADO, CALLE JESÚS GARIBAY Y PALMAS ENTRE CALLE RÍO COLORADO Y	-99.06293731	19.32395398
2162	DIF210301997070	Ciudad de México	Iztapalapa	Iztapalapa	CALLE RETOÑO COLONIA EL RETOÑO, 09440 IZTAPALAPA, IZTAPALAPA CIUDAD DE MÉXICO ENTRE EJE VIAL 6 SUR PLAYA PIE DE LA CUESTA Y EJE VIAL 2 ORIENTE CALZADA DE LA VIGA, CALLE PORTO ALEGRE CALLE RETOÑO COLONIA EL RETOÑO CP. 09440 IZ	-99.12361524	19.37528771
2163	DIF210301997078	Ciudad de México	Iztapalapa	Iztapalapa	CALLE RÍO COATZACOALCOS COLONIA PRESIDENTES DE MÉXICO, 09740 IZTAPALAPA, IZTAPALAPA CIUDAD DE MÉXICO ENTRE AVENIDA SANTA CRUZ Y CALLE VASCO DE QUIROGA, CALLE RÍO COATZACOALCOS ENTRE AVENIDA SANTA CRUZ Y CALLE VASCO DE QUIRO	-99.06421834	19.33103194
2164	DIF210301997088	Ciudad de México	Iztapalapa	Iztapalapa	CALLE SUR 103-A COLONIA SECTOR POPULAR, 09060 IZTAPALAPA, IZTAPALAPA CIUDAD DE MÉXICO ENTRE CALLE SUR 101-B Y AVENIDA AGUSTIN YAÑEZ, AVENIDA ALFONSO TORO CALLE SUR 103A COLONIA SECTOR POPULAR CP. 09060 IZTAPALAPA, IZTAPALAPA	-99.11878568	19.36662336
2165	DIF210301997092	Ciudad de México	Iztapalapa	Iztapalapa	AVENIDA JOSÉ LÓPEZ PORTILLO COLONIA PRESIDENTES DE MÉXICO, 09740 IZTAPALAPA, IZTAPALAPA CIUDAD DE MÉXICO ENTRE CALLE VENUSTIANO CARRANZA Y CALLE RUIZ CORTINES, AVENIDA JOSÉ LÓPEZ PORTILLO ENTRE CALLE VENUSTIANO CARRANZA Y	-99.05941207	19.33144481
2166	DIF210301997213	Ciudad de México	Iztapalapa	Iztapalapa	CALLE PAPAYA COLONIA XALPA, 09640 IZTAPALAPA, IZTAPALAPA CIUDAD DE MÉXICO ENTRE CALLE MANGO Y CALLE MANZANA, CALLE PAPAYA ENTRE CALLE MANGO Y CALLE MANZANA COLONIA XALPA CP. 09640 IZTAPALAPA CIUDAD DE MÉXICO	-99.01760357	19.3397767
2167	DIF210301997216	Ciudad de México	Iztapalapa	Iztapalapa	CALLE SUBDIRECTORES TECNICOS Y MANUALES NO 30 COLONIA LOMAS ESTRELLA, 09890 IZTAPALAPA, IZTAPALAPA CIUDAD DE MÉXICO ENTRE CALLE TÉCNICOS Y MANUALES Y CERRADA SUDIRECTORES TÉCNICOS Y MANUALES, CALLE SUBDIRECTORES TECNICOS Y	-99.08801719	19.3153092
2168	DIF210302006221	Ciudad de México	Iztapalapa	Iztapalapa	Iztapalapa, Ciudad de México, CDMX, México	-99.0532159	19.342083
2169	DIF210302006221	Ciudad de México	Gustavo A. Madero	Gustavo A. Madero	Gustavo A. Madero, Ciudad de México, CDMX, México	-99.1236134	19.4873329



No.	FOLIO	ESTADO	MUNICIPIO	LOCALIDAD	DIRECCION	LONGITUD	LATITUD
2170	DIF210301997239	Ciudad de México	Iztapalapa	Iztapalapa	CERRADA 5 DE FEBRERO COLONIA SANTIAGO ACAHUALTEPEC 2A. AMPLIACIÓN, 09609 IZTAPALAPA, IZTAPALAPA CIUDAD DE MÉXICO ENTRE CALLE COLORINES Y CALLE RETAMA, CERRADA 5 DE FEBRERO COLONIA SANTIAGO ACAHUALTEPEC 2A. AMPLIACIÓN,	-99.00938818	19.34579093
2171	DIF210302006297	Ciudad de México	Xochimilco	Xochimilco	Xochimilco, CDMX, México	-99.1029664	19.2572314
2172	DIF210301997255	Ciudad de México	Iztapalapa	Iztapalapa	AVENIDA DE LAS TORRES COLONIA SAN MIGUEL TEOTONGO SECCIÓN ACORRALADO, 09630 IZTAPALAPA, IZTAPALAPA CIUDAD DE MÉXICO ENTRE CALLE FRANCISCO MONTES DE OCA Y CALLE ESPARRAGO, CERRADA MANZANILLA AVENIDA DE LAS TORRES COLONIA	-98.99507913	19.34740505
2173	DIF210301997264	Ciudad de México	Iztapalapa	Iztapalapa	CALLE 3 NO. 1 COLONIA SAN JUAN XALPA, 09850 IZTAPALAPA, IZTAPALAPA CIUDAD DE MÉXICO ENTRE CALLE CARRIL Y , CALLE 3 NO. 1 COLONIA SAN JUAN XALPA CP. 09850 ENTRE CALLE CARRIL Y IZTAPALAPA IZTAPALAPA CIUDAD DE MÉXICO	-99.08531	19.33890906
2174	DIF210301997265	Ciudad de México	Iztapalapa	Iztapalapa	CALLE ENNA COLONIA SANTA MARTHA ACATITLA NORTE, 09140 IZTAPALAPA, IZTAPALAPA CIUDAD DE MÉXICO ENTRE CALLE CUTBERTO AROCHE Y CALZADA IGNACIO ZARAGOZA, AVENIDA TEXCOCO CALLE ENNA ENTRE CALLE CUTBERTO AROCHE Y CALZADA IGNACIO Z	-99.02415162	19.38287573
2175	DIF210301997268	Ciudad de México	Iztapalapa	Iztapalapa	CALLE DIEGO RIVERA COLONIA SAN MIGUEL TEOTONGO SECCIÓN PUENTE, 09630 IZTAPALAPA, IZTAPALAPA CIUDAD DE MÉXICO ENTRE CALLE ISIDRO FABELA Y CALLE BENITO JUAREZ, CALLE 5 DE MAYO CALLE DIEGO RIVERA COLONIA SAN MIGUEL TEOTON	-98.99011656	19.35253106
2176	DIF210301997269	Ciudad de México	Iztapalapa	Iztapalapa	CALLE 2 COLONIA XALPA, 09640 IZTAPALAPA, IZTAPALAPA CIUDAD DE MÉXICO ENTRE CALLE SABINO Y CALLE LAS MINAS, CALLE 2 ENTRE CALLE SABINO Y CALLE LAS MINAS COLONIA XALPA CP. 09640 IZTAPALAPA CIUDAD DE MÉXICO	-99.00890057	19.34111253
2177	DIF210301997274	Ciudad de México	Iztapalapa	Iztapalapa	AVENIDA ANTONIO DÍAZ SOTO Y GAMA COLONIA UNIDAD VICENTE GUERRERO, 09200 IZTAPALAPA, IZTAPALAPA CIUDAD DE MÉXICO ENTRE AVENIDA GENARO ESTRADA Y CALLE COMBATE DE CELAYA, CALLE CAMPAÑA DEL EBANO AVENIDA ANTONIO DÍAZ SOTO Y GAMA	-99.05025835	19.35788231
2178	DIF210301997277	Ciudad de México	Iztapalapa	Iztapalapa	CALLE HERIBERTO JARA CORONA AMPLIACION SANTA MARTHA ACATITLA NORTE, 09140 IZTAPALAPA, IZTAPALAPA CIUDAD DE MÉXICO ENTRE CALLE ANDRÉS ARRIELA Y CALLE CIRILO ARENAS, CALLE HERIBERTO JARA CORONA ENTRE CALLE ANDRÉS ARRIELA Y CA	-99.01961223	19.37951537
2179	DIF210301997278	Ciudad de México	Iztapalapa	Iztapalapa	CALLE FERMIN ESPINOZA COLONIA SAN MIGUEL TEOTONGO SECCIÓN LOMA ALTA, 09630 IZTAPALAPA, IZTAPALAPA CIUDAD DE MÉXICO ENTRE CALLE BENITEZ Y CALLE ALHELI, CALLE FERMIN ESPINOZA ENTRE CALLE BENITEZ Y CALLE ALHELICOLONIA SAN MIGU	-98.98685122	19.34016589
2180	DIF210301997280	Ciudad de México	Iztapalapa	Iztapalapa	CALLE COLORINES COLONIA MIRAVALLES, 09696 IZTAPALAPA, IZTAPALAPA CIUDAD DE MÉXICO ENTRE CALLE BARRANCA Y CERRADA BARRANCA, CALLE CAMPECHE CALLE COLORINES COLONIA MIRAVALLES, CP. 09696 IZTAPALAPA, IZTAPALAPA CIUDAD DE MÉX	-98.99882313	19.33793082
2181	DIF210301997285	Ciudad de México	Iztapalapa	Iztapalapa	CALLE CARRIL NO. 13 COLONIA SAN JUAN XALPA, 09850 IZTAPALAPA, IZTAPALAPA CIUDAD DE MÉXICO ENTRE PRIVADA LAURELES Y CALLE CARRIL 19, CALLE CARRIL NO. 13 COLONIA SAN JUAN XALPA CP. 09850 ENTRE PRIVADA LAURELES Y CALLE CARRIL	-99.08335042	19.33902793



No.	FOLIO	ESTADO	MUNICIPIO	LOCALIDAD	DIRECCION	LONGITUD	LATITUD
2182	DIF210301997289	Ciudad de México	Iztapalapa	Iztapalapa	CALLE ALDAMA PUEBLO SANTIAGO ACAHUALTEPEC, 09600 IZTAPALAPA, IZTAPALAPA CIUDAD DE MÉXICO ENTRE AVENIDA CUAUHEMOC Y EJE VIAL 8 SUR CALZADA ERMITA IZTAPALAPA, CALLE MOCTEZUMA CALLE ALDAMA PUEBLO SANTIAGO ACAHUALTEPEC, CP.	-99.0036586	19.35624307
2183	DIF210301997294	Ciudad de México	Iztapalapa	Iztapalapa	CALLE FLOR DE LIZ COLONIA SANTIAGO ACAHUALTEPEC 2A. AMPLIACIÓN, 09609 IZTAPALAPA, IZTAPALAPA CIUDAD DE MÉXICO ENTRE CALLE FLOR SILVESTRE Y CALLE FLOR MARINA, CALLE FLOR DE LIZ ENTRE CALLE FLOR SILVESTRE Y CALLE FLOR MARINAC	-99.01527834	19.35138832
2184	DIF210302005506	Ciudad de México	Coyoacán	Coyoacán	Av Pacífico 181, La Concepción, Coyoacán, 04020 Ciudad de México, CDMX, México	-99.1577493	19.3455106
2185	DIF210301997310	Ciudad de México	Iztapalapa	Iztapalapa	CALLE BATALLA DE CALVILLO FRACCIONAMIENTO ÁLVARO OBREGÓN, 09230 IZTAPALAPA, IZTAPALAPA CIUDAD DE MÉXICO ENTRE CALLE BATALLA DE OCOTLAN Y CALLE JOSE MARIA MAYTORENA, CALLE BATALLA DE CULIACAN CALLE BATALLA DE CALVILLO ENTRE C	-99.03688557	19.37346318
2186	DIF210301997313	Ciudad de México	Iztapalapa	Iztapalapa	CALLE ROSAS COLONIA SAN MIGUEL TEOTONGO SECCIÓN GUADALUPE, 09630 IZTAPALAPA, IZTAPALAPA CIUDAD DE MÉXICO ENTRE CALLE JACARANDAS Y CALLE ORQUIDEA, CALLE ROSAS ENTRE CALLE JACARANDAS Y CALLE ORQUIDEACOLONIA SAN MIGUEL TEOTONG	-98.9849525	19.33796717
2187	DIF210301997314	Ciudad de México	Iztapalapa	Iztapalapa	CALLE VALLE DE BRAVO COLONIA LOMAS DE ZARAGOZA, 09620 IZTAPALAPA, IZTAPALAPA CIUDAD DE MÉXICO ENTRE CALLE TEPETONGO Y CALLE CORONA DEL ROSAL, CALLE GENERAL L GASCA CALLE VALLE DE BRAVO COLONIA LOMAS DE ZARAGOZA CP. 09620 IZTA	-98.9970558	19.35483499
2188	DIF210301997315	Ciudad de México	Iztapalapa	Iztapalapa	AVENIDA JACARANDAS NO. 2 COLONIA EL VERGEL, 09880 IZTAPALAPA, IZTAPALAPA CIUDAD DE MÉXICO ENTRE CALLE AGUJAS Y PERIFERICO ANILLO PERIFERICO CANAL DE GARAY, AVENIDA JACARANDAS NO. 2 COLONIA EL VERGEL CP. 09880 ENTRE CALLE AG	-99.07928014	19.31524627
2189	DIF210301997320	Ciudad de México	Iztapalapa	Iztapalapa	CALLE JOAQUÍN IBARGUEN COLONIA EJÉRCITO DE ORIENTE ZONA PEÑÓN, 09239 IZTAPALAPA, IZTAPALAPA CIUDAD DE MÉXICO ENTRE AVENIDA EXPLORADORES EJÉRCITO DE ORIENTE Y CALLE CARLOS PACHECO, CALLE JOAQUÍN IBARGUEN ENTRE AVENIDA EXPLO	-99.02781902	19.3674051
2190	DIF210301997322	Ciudad de México	Iztapalapa	Iztapalapa	CALLE 2 CASIMIRO DEL VALLE COLONIA UNIDAD VICENTE GUERRERO, 09200 IZTAPALAPA, IZTAPALAPA CIUDAD DE MÉXICO ENTRE CALLE 5 CASIMIRO DEL VALLE Y CALLE 6 CASIMIRO DEL VALLE, AVENIDA GENARO ESTRADA CALLE 2 CASIMIRO DEL VALLE COL	-99.04943925	19.35392724
2191	DIF210301997331	Ciudad de México	Iztapalapa	Iztapalapa	CALLE HERMENEGILDO GALEANA COLONIA GUADALUPE DEL MORAL, 09300 IZTAPALAPA, IZTAPALAPA CIUDAD DE MÉXICO ENTRE CALLE SAN PEDRO Y, CALLE HERMENEGILDO GALEANA ESQUINA CALLE SAN PEDROCOLONIA GUADALUPE DEL MORAL CP. 09300 IZTAPA	-99.07927745	19.36789312
2192	DIF210301997334	Ciudad de México	Iztapalapa	Iztapalapa	CALLE CAMIONEROS COLONIA CHINAMPAC DE JUÁREZ, 09208 IZTAPALAPA, IZTAPALAPA CIUDAD DE MÉXICO ENTRE CALLE MANUEL ESCANDON Y EJE VIAL 7 ORIENTE GUELATAO, CALLE TRANSPORTISTAS CALLE CAMIONEROS COLONIA CHINAMPAC DE JUÁREZ, CP	-99.03920537	19.37725719



No.	FOLIO	ESTADO	MUNICIPIO	LOCALIDAD	DIRECCION	LONGITUD	LATITUD
2193	DIF210301997335	Ciudad de México	Iztapalapa	Iztapalapa	PERIFERICO ANILLO PERIFÉRICO S/N COLONIA CONSTITUCIÓN DE 1917, 09260 IZTAPALAPA, IZTAPALAPA CIUDAD DE MÉXICO ENTRE CALLE CANDIDO AGUILAR Y CALLE ANTONIO HIDALGO, PERIFERICO ANILLO PERIFÉRICO SN COLONIA CONSTITUCIÓN DE 1917	-99.05872458	19.34851712
2194	DIF210301997346	Ciudad de México	Iztapalapa	Iztapalapa	CALLE UNIDAD HABITACIONAL IGNACIO ZARAGOZA COLONIA CHINAMPAC DE JUÁREZ, 09208 IZTAPALAPA, IZTAPALAPA CIUDAD DE MÉXICO ENTRE CALLE ENRIQUE CONTEL Y AVENIDA GUELATAO, CALLE UNIDAD HABITACIONAL IGNACIO ZARAGOZA ENTRE CALLE ENR	-99.03916038	19.38473162
2195	DIF210301997347	Ciudad de México	Iztapalapa	Iztapalapa	CALLE RAFAEL SALDAÑA COLONIA EJÉRCITO DE ORIENTE ZONA PEÑÓN, 09239 IZTAPALAPA, IZTAPALAPA CIUDAD DE MÉXICO ENTRE CALLE FELIX GUTIERREZ Y CALLE PUERTO DE LORETO, CALLE LUIS ZAMORA CALLE RAFAEL SALDAÑA ENTRE CALLE FELIX GUTIER	-99.03144889	19.36934998
2196	DIF210301997348	Ciudad de México	Iztapalapa	Iztapalapa	CALLE COMBATE DE CELAYA COLONIA UNIDAD VICENTE GUERRERO, 09200 IZTAPALAPA, IZTAPALAPA CIUDAD DE MÉXICO ENTRE AVENIDA GENARO ESTRADA Y CALLE CAMPAÑA DEL EVANO, AVENIDA ANTONIO DIAZ SOTO Y GAMA CALLE COMBATE DE CELAYA COLONI	-99.05026488	19.35729348
2197	DIF210301997350	Ciudad de México	Iztapalapa	Iztapalapa	AVENIDA UNIVERSIDAD COLONIA UNIDAD EJÉRCITO CONSTITUCIONALISTA, 09220 IZTAPALAPA, IZTAPALAPA CIUDAD DE MÉXICO ENTRE CALLE CENTRAL Y AVENIDA GENERAL ANTONIO DE LEON LOYOLA, AVENIDA UNIVERSIDAD UNIDAD EJÉRCITO CONSTITUCIONAL	-99.05408434	19.38432256
2198	DIF210302005589	Ciudad de México	Miguel Hidalgo	Miguel Hidalgo	Bosque de Chapultepec II Secc, 11100 Ciudad de México, CDMX, México	-99.195497	19.4149803
2199	DIF210302005594	Ciudad de México	Miguel Hidalgo	Miguel Hidalgo	Bosque de Chapultepec II Secc, 11100 Ciudad de México, CDMX, México	-99.195497	19.4149803
2200	DIF210302005598	Ciudad de México	Miguel Hidalgo	Miguel Hidalgo	Bosque de Chapultepec III Secc, Ciudad de México, CDMX, México	-99.2162139	19.4071207
2201	DIF210301997378	Ciudad de México	Iztapalapa	Iztapalapa	EJE VIAL 5 SUR LEYES DE REFORMA COLONIA LEYES DE REFORMA 3A SECCIÓN, 09310 IZTAPALAPA, IZTAPALAPA CIUDAD DE MÉXICO ENTRE CALLE GUERRA DE REFORMA Y CALLE 10 DE AGOSTO DE 1860, CALLE BATALLA DE LOMA ALTA EJE VIAL 5 SUR LEYES D	-99.07017633	19.37811444
2202	DIF210301997381	Ciudad de México	Iztapalapa	Iztapalapa	CALLE 4TO RET DE APATZINGAN COLONIA ERMITA ZARAGOZA, 09180 IZTAPALAPA, IZTAPALAPA CIUDAD DE MÉXICO ENTRE CALLE SIERVOS DE LA NACION Y CALLE LUIS GALEANA, CALLE JUAN PABLO DELGADO CALLE 4TO RET DE APATZINGAN ENTRE CALLE SIERVO	-98.99366615	19.36534704
2203	DIF210302005757	Ciudad de México	Gustavo A. Madero	Gustavo A. Madero	Cam. de Santiaguito 15, Santiago Atepetlac, Gustavo A. Madero, 07640 Ciudad de México, CDMX, México	-99.159989	19.5223289
2204	DIF210402012567	Ciudad de México	Tlalpan	Tlalpan	DADO QUE ES GASTO INDIRECTO EL PROYECTO SE UBICA EN LA CABECERA MUNICIPAL	-99.167126	19.288275
2205	DIF210301996964	Ciudad de México	Iztapalapa	Iztapalapa	CALLE CHIMALPOPOCA COLONIA MIXCOATL, 09708 IZTAPALAPA, IZTAPALAPA CIUDAD DE MÉXICO ENTRE CALLE TOLTECAS Y CALLE TEZOMOC, CALLE BENITO JUAREZ CALLE CHIMALPOPOCA MIXCOATL CP. 09708 IZTAPALAPA IZTAPALAPA CIUDAD DE MÉXICO ENTRE	-99.04982477	19.3249747
2206	DIF210301996971	Ciudad de México	Iztapalapa	Iztapalapa	AVENIDA 2 COLONIA SANTA CRUZ MEYEHUALCO, 09290 IZTAPALAPA, IZTAPALAPA CIUDAD DE MÉXICO ENTRE CALLE 25 Y , AVENIDA 2 ENTRE CALLE 25COLONIA SANTA CRUZ MEYEHUALCO CP. 09290 IZTAPALAPA IZTAPALAPA CIUDAD DE MÉXICO	-99.0381797	19.34532701
2207	DIF210302005774	Ciudad de México	Iztapalapa	Iztapalapa	San Juan, 09830 Ciudad de México, CDMX, México	-99.0723139	19.3407161



No.	FOLIO	ESTADO	MUNICIPIO	LOCALIDAD	DIRECCION	LONGITUD	LATITUD
2208	DIF210402028462	Ciudad de México	La Magdalena Contreras	La Magdalena Contreras	CALLE ORIZABA COLONIA SAN JERÓNIMO ACULCO, 10400 LA MAGDALENA CONTRERAS, LA MAGDALENA CONTRERAS CIUDAD DE MÉXICO ENTRE CALLE HUACHINANGO Y CALLE VERACRUZ, CALLE EMILIANO ZAPATA A UNA CALLE SE ENCUENTRA LA CLÍNICA ARIZ GRUPO	-99.22686829	19.31844668
2209	DIF210402028464	Ciudad de México	La Magdalena Contreras	La Magdalena Contreras	CALLE JALISCO COLONIA HÉROES DE PADIERNA, 10700 LA MAGDALENA CONTRERAS, LA MAGDALENA CONTRERAS CIUDAD DE MÉXICO ENTRE CALLE QUERETARO Y CALLE OAXACA, CALLE VERACRUZ LA OBRA SE REALIZARÁ EN LAS CALLES JALISCO Y VERACRUZ. A 1	-99.225664	19.31386
2210	DIF210402028466	Ciudad de México	La Magdalena Contreras	La Magdalena Contreras	CALLE CHABACANO COLONIA LA CRUZ, 10800 LA MAGDALENA CONTRERAS, LA MAGDALENA CONTRERAS CIUDAD DE MÉXICO ENTRE CALLE NOGAL Y CALLE VENTA, CALLE VENTA EL PROYECTO SE REALIZARÁ EN LAS CALLES CHABACANO Y VENTA. A 50 METROS DEL IN	-99.2338825	19.30844603
2211	DIF210402028468	Ciudad de México	La Magdalena Contreras	La Magdalena Contreras	CALLE CHIHUAHUA COLONIA SANTA TERESA, 10710 LA MAGDALENA CONTRERAS, LA MAGDALENA CONTRERAS CIUDAD DE MÉXICO ENTRE CALLE FLORES MAGON Y CALLE TOLUCA, CALLE COAHUILA EL PROYECTO SE REALIZARÁ EN LAS CALLES CHIHUAHUA COAHUILA TO	-99.231625	19.30817
2212	DIF210402028469	Ciudad de México	La Magdalena Contreras	La Magdalena Contreras	AVENIDA SAN JERONIMO COLONIA LOMAS QUEBRADAS, 10000 LA MAGDALENA CONTRERAS, LA MAGDALENA CONTRERAS CIUDAD DE MÉXICO ENTRE CALLE DALIA Y CALLE HORTENSIA , CALLE PALMA LA OBRA SE REALIZARÁ EN AVENIDA SAN JERÓNIMO BUGAMBILIA Y	-99.24247362	19.31451905
2213	DIF210402028470	Ciudad de México	La Magdalena Contreras	La Magdalena Contreras	CALLE GENERAL ANAYA COLONIA LA MALINCHE, 10010 LA MAGDALENA CONTRERAS, LA MAGDALENA CONTRERAS CIUDAD DE MÉXICO ENTRE CALLE FRANCISCO VILLA Y CALLE CORONA DEL ROSAL, CALLE LOPEZ MATEOS EL LUGAR DONDE INICIA EL TRAZO DE LA OBR	-99.24351251	19.3248442
2214	DIF210402028474	Ciudad de México	La Magdalena Contreras	La Magdalena Contreras	AVENIDA LUIS CABRERA COLONIA CUAUHTÉMOC, 10020 LA MAGDALENA CONTRERAS, LA MAGDALENA CONTRERAS CIUDAD DE MÉXICO ENTRE CALLE SAN BERNABE Y CALLE CORONA DEL ROSAL, CALLE CORONA DEL ROSAL EL INICIO DEL TRAZO DE LA OBRA ES EN EL	-99.2411852	19.32051451
2215	DIF210402028479	Ciudad de México	Coyoacán	Coyoacán	CALLE TEOLOLE COLONIA ADOLFO RUIZ CORTÍNES, 04630 COYOACÁN, COYOACÁN CIUDAD DE MÉXICO ENTRE CALLE PEHUAME Y CALLE OMECIHUATL, ENTRE CALLE OMECIHUATL Y CALLE PEHUAME	-99.14675736	19.32263128
2216	DIF210402028885	Ciudad de México	Coyoacán	Coyoacán	CALLE 2 ESTACIONAMIENTO SANTA ANA COLONIA CULHUACÁN CTM SECCIÓN VII, 04489 COYOACÁN, COYOACÁN CIUDAD DE MÉXICO ENTRE AVENIDA SANTA ANA Y , SE LOCALIZA ENTRE AVENIDA SANTA ANA	-99.11737917	19.32834155
2217	DIF210402042020	Ciudad de México	Iztapalapa	Iztapalapa	CALLE PENALISTAS COLONIA EL TRIUNFO, 09430 IZTAPALAPA, IZTAPALAPA CIUDAD DE MÉXICO ENTRE AVENIDA STA. MARIA LA PURISIMA Y AVENIDA CARDIOLOGOS, CALLE PENALISTAS ENTRE AVENIDA STA. MARIA LA PURISIMA Y AVENIDA CARDIOLOGOS COL	-99.11997756	19.37767551
2218	DIF210402042026	Ciudad de México	Iztapalapa	Iztapalapa	CALLE ALBARRADA CALLE 1 RUÍZ RODRÍGUEZ COLONIA UNIDAD VICENTE GUERRERO, 09200 IZTAPALAPA, IZTAPALAPA CIUDAD DE MÉXICO ENTRE EJE VIAL 5 SUR LUIS MÉNDEZ Y CALLE JOSUÉ ARCO ESCOBEDO, CALLE ALBARRADA CALLE 1 RUÍZ RODRÍGUEZ ENT	-99.0669112	19.36383186



No.	FOLIO	ESTADO	MUNICIPIO	LOCALIDAD	DIRECCION	LONGITUD	LATITUD
2219	DIF210402042419	Ciudad de México	Iztapalapa	Iztapalapa	CALLE SUR 69 COLONIA BANJIDAL, 09450 IZTAPALAPA, IZTAPALAPA CIUDAD DE MÉXICO ENTRE EJE VIAL EJE 8 SUR CALZADA ERMITA IZTAPALAPA Y CALLE MANUEL GAMINO, CALLE SUR 69 ENTRE EJE VIAL EJE 8 SUR CALZADA ERMITA IZTAPALAPA Y CALLE	-99.13745492	19.36057388
2220	DIF210402043574	Ciudad de México	Iztapalapa	Iztapalapa	CALLE MADROÑO ÁLAMO COLONIA CONSEJO AGRARISTA MEXICANO, 09760 IZTAPALAPA, IZTAPALAPA CIUDAD DE MÉXICO ENTRE CALLE PALMILLAS Y CALLE ENCINO, CALLE MADROÑO ÁLAMO ENTRE CALLE PALMILLAS Y CALLE ENCINO COLONIA CONSEJO AGRARISTA	-99.05750328	19.32070963
2221	DIF210402043587	Ciudad de México	Iztapalapa	Iztapalapa	CALLE NOCHE BUENA COLONIA LOS ÁNGELES APANOAYA, 09710 IZTAPALAPA, IZTAPALAPA CIUDAD DE MÉXICO ENTRE PERIFERICO CANAL DE GARAY Y CALLE NARDO, CALLE NOCHE BUENA ENTRE PERIFERICO CANAL DE GARAY Y CALLE NARDO COLONIA LOS ÁNGELE	-99.06062855	19.34226648
2222	DIF210402026044	Ciudad de México	Iztapalapa	Iztapalapa	CALLE ANTROPÓLOGOS DIBUJANTES, MELCHOR OCAMPO, PENALISTAS, ECONOMISTAS, GEÓLOGOS, EJE 5 SUR STA MARÍA LA PURÍSIMA COLONIA EL TRIUNFO, 09430 IZTAPALAPA, IZTAPALAPA CIUDAD DE MÉXICO ENTRE AVENIDA APATLACO Y EJE VIAL 2 ORIENTE CAL	-99.11997463	19.377548
2223	DIF210402026046	Ciudad de México	Iztapalapa	Iztapalapa	RETORNO 301 CALZADA DE LA VIGA RETORNO 301 PROLONGACIÓN EMILIANO ZAPATA COLONIA UNIDAD MODELO, 09089 IZTAPALAPA, IZTAPALAPA CIUDAD DE MÉXICO ENTRE AVENIDA UNIDAD MODELO Y CALZADA DE LA VIGA, RETORNO 301 CALZADA DE LA VIGA R	-99.1241385	19.36368774
2224	DIF210402026049	Ciudad de México	Iztapalapa	Iztapalapa	CALLE CHICOMOSTOC AV APATLACO, FELIPE ÁNGELES, TLALOC, SIERRA NEVADA, HISTORIADORES, MINEROS, CALCULISTAS, ANTROPÓLOGOS. COLONIA APATLACO, 09430 IZTAPALAPA, IZTAPALAPA CIUDAD DE MÉXICO ENTRE AVENIDA APATLACO Y CALLE ANTROPÓLOG	-99.11760935	19.37839138
2225	DIF210402026053	Ciudad de México	Iztapalapa	Iztapalapa	CALLE MOISÉS SÁENZ ORIENTE 182 SUR 69A, AV RÍO CHURUBUSCO COLONIA EL PRADO, 09480 IZTAPALAPA, IZTAPALAPA CIUDAD DE MÉXICO ENTRE AVENIDA PRESIDENTE PLUTARCO ELIAS CALLES Y CALLE SUR 73 A, CALLE MOISÉS SÁENZ ORIENTE 182 SUR	-99.13684343	19.35807445
2226	DIF210402026057	Ciudad de México	Iztapalapa	Iztapalapa	AVENIDA APATLACO FRANCISCO VILLA, IGNACIO ZARAGOZA, SANTA MARÍA, CUITLAHUAC, XOLOTL, EMPERADORES AZTECAS, TIZOC, COLOXTITLA, DRAMATURGOS. COLONIA APATLACO, 09430 IZTAPALAPA, IZTAPALAPA CIUDAD DE MÉXICO ENTRE AVENIDA APATLACO Y	-99.11094576	19.37922988
2227	DIF210402026060	Ciudad de México	Iztapalapa	Iztapalapa	AVENIDA UNIDAD MODELO ORIENTE 178 A RETORNO 504 DE MODELO, PROLONGACION EMILIANO ZAPATA, RETORNO 507 COLONIA UNIDAD MODELO, 09089 IZTAPALAPA, IZTAPALAPA CIUDAD DE MÉXICO ENTRE AVENIDA RÍO CHU Y CALZADA DE LA VIGA, AVENIDA U	-99.12562248	19.36135972
2228	DIF210402026062	Ciudad de México	Iztapalapa	Iztapalapa	CALLE INGENIEROS TOPOGRAFOS PROL ALLENDE, CJon ASUCIÓN, SAN JOSÉ, MECANÓGRAFOS, EJE 8 SUR TRABAJADORES SOCIALES, ESTENÓGRAFOS, SAN JUAN. PUEBLO MAGDALENA ATLAZOLPA, 09410 IZTAPALAPA, IZTAPALAPA CIUDAD DE MÉXICO ENTRE CALLE FRAN	-99.11140658	19.3750339
2229	DIF210402026064	Ciudad de México	Iztapalapa	Iztapalapa	CALLE SUR 85 A SUR 87 A COLONIA CACAMA, 09080 IZTAPALAPA, IZTAPALAPA CIUDAD DE MÉXICO ENTRE CALLE ORIENTE 178 Y EJE VIAL 8 SUR CALZADA ERMITA IZTAPALAPA, CALLE SUR 85 A SUR 87 A ENTRE CALLE ORIENTE 178 Y EJE VIAL 8 SUR CALZ	-99.12671193	19.35877228



No.	FOLIO	ESTADO	MUNICIPIO	LOCALIDAD	DIRECCION	LONGITUD	LATITUD
2230	DIF210402028493	Ciudad de México	La Magdalena Contreras	La Magdalena Contreras	CALLE LAS FLORES COLONIA LOS PADRES, 10340 LA MAGDALENA CONTRERAS, LA MAGDALENA CONTRERAS CIUDAD DE MÉXICO ENTRE CALLE PUENTE NEGRO Y CALLE JERUSALEN , CALLE ROBLE LA OBRA SE REALIZARÁ EN LAS CALLES LAS FLORES Y ROBLE. A UNA	-99.2469894	19.32243978
2231	DIF210402028495	Ciudad de México	La Magdalena Contreras	La Magdalena Contreras	CALLE RIO BLANCO COLONIA BARRANCA SECA, 10580 LA MAGDALENA CONTRERAS, LA MAGDALENA CONTRERAS CIUDAD DE MÉXICO ENTRE CALLE MORENO SALIDO Y CALLE AZTECAS, CALLE CORDOBA A 10 METROS DEL INICIO DEL TRAZO SE ENCUENTRA LA ESCUELA	-99.24146086	19.3051591
2232	DIF210402032928	Ciudad de México	Iztapalapa	Iztapalapa	CALLE LIC. EUSTAQUIO BUELNA COLONIA JUAN ESCUTIA, 09100 IZTAPALAPA, IZTAPALAPA CIUDAD DE MÉXICO ENTRE CALLE COMUNAL Y CALLE GENERAL JUAN ENRIQUEZ, CALLE LIC. EUSTAQUI BUELNA ENTRE CALLE COMUNAL Y CALLE GENERAL JUAN ENRIQUEZ	-99.03232174	19.38732664
2233	DIF210402032939	Ciudad de México	Iztapalapa	Iztapalapa	CALLE LIC. EUSTAQUIO BUELNA Y CLAZ. IGNACIO ZARAGOZA COLONIA JUAN ESCUTIA, 09100 IZTAPALAPA, IZTAPALAPA CIUDAD DE MÉXICO ENTRE CALLE JOSE MARIA PARRAS Y CALZADA IGNACIO ZARAGOZA, CALLE LIC. EUSTAQUIO BUELNA Y CLAZ. IGNACIO	-99.03403864	19.38461243
2234	DIF210402033312	Ciudad de México	Milpa Alta	San Pablo Oztotepec	AVENIDA VICENTE GUERRERO COLONIA SAN MIGUEL, 12400 SAN PABLO OZTOTEPEC, MILPA ALTA CIUDAD DE MÉXICO ENTRE AVENIDA MIGUEL HIDALGO Y AVENIDA JOSÉ MARÍA MORELOS, AVENIDA HERMENEGILDO GALEANA CERCA DE LA BASE DE CAMIONES DE LA LO	-99.07084027	19.18519942
2235	DIF210402042045	Ciudad de México	Iztapalapa	Iztapalapa	CALLE SIERRA NEVADA AMPLIACION EL TRIUNFO, 09430 IZTAPALAPA, IZTAPALAPA CIUDAD DE MÉXICO ENTRE CALLE FELIPE ANGELES Y CALLE ANTROPOLOGOS, CALLE SIERRA NEVADA ENTRE CALLE FELIPE ANGELES Y CALLE ANTROPOLOGOSAMPLIACION EL TRI	-99.11702397	19.37884832
2236	DIF210402043597	Ciudad de México	Iztapalapa	Iztapalapa	CALLE IZTACCIHUATL COLONIA SAN JUAN JOYA, 09839 IZTAPALAPA, IZTAPALAPA CIUDAD DE MÉXICO ENTRE CALLE AGUSTIN DE ITURBIDE Y PERIFERICO CANAL DE GARAY, CALLE IZTACCIHUATL ENTRE CALLE AGUSTIN DE ITURBIDE Y PERIFERICO CANAL DE G	-99.06537333	19.33444044
2237	DIF210402043601	Ciudad de México	Iztapalapa	Iztapalapa	CALLE RAFAEL SIERRA COLONIA PARAJE SAN JUAN, 09830 IZTAPALAPA, IZTAPALAPA CIUDAD DE MÉXICO ENTRE CALLE IRINEO LEJIA Y CALLE TRINIDAD GUERRERO, CALLE RAFAEL SIERRA ENTRE CALLE IRINEO LEJIA Y CALLE TRINIDAD GUERRERO COLONIA P	-99.06940406	19.34116276
2238	DIF210402043609	Ciudad de México	Iztapalapa	Iztapalapa	AVENIDA INSURGENTES COLONIA LA ERA, 09720 IZTAPALAPA, IZTAPALAPA CIUDAD DE MÉXICO ENTRE CALLE MANUEL ACUÑA Y CALLE ANTONIO PLAZA, AVENIDA INSURGENTES ENTRE CALLE MANUEL ACUÑA Y CALLE ANTONIO PLAZA COLONIA LA ERA CP. 09720 I	-99.05227584	19.33861344
2239	DIF210402043615	Ciudad de México	Iztapalapa	Iztapalapa	CALLE LICENCIADO BRAULIO MALDONADO COLONIA CONSEJO AGRARISTA MEXICANO, 09760 IZTAPALAPA, IZTAPALAPA CIUDAD DE MÉXICO ENTRE CALZADA BENITO JUAREZ Y CALLE ARROYO SECO, CALLE LICENCIADO BRAULIO MALDONADO ENTRE CALZADA BENITO J	-99.05718191	19.32906741
2240	DIF210402043618	Ciudad de México	Iztapalapa	Iztapalapa	CALLE APOZOL COLONIA EL RODEO, 09860 IZTAPALAPA, IZTAPALAPA CIUDAD DE MÉXICO ENTRE CALLE ESTRELLA Y CALLE NAUTLA, CALLE APOZOL ENTRE CALLE ESTRELLA Y CALLE NAUTLA COLONIA EL RODEO CP. 09860 IZTAPALAPA, IZTAPALAPA CIUDAD DE	-99.07120773	19.33423309



No.	FOLIO	ESTADO	MUNICIPIO	LOCALIDAD	DIRECCION	LONGITUD	LATITUD
2241	DIF210402025788	Ciudad de México	Iztapalapa	Iztapalapa	CALLE GENERAL ANTONIO LEÓN LOYOLA UH EJERCITO CONSTITUCIONALISTA UNIDAD HABITACIONAL UNIDAD EJÉRCITO CONSTITUCIONALISTA, 09220 IZTAPALAPA, IZTAPALAPA CIUDAD DE MÉXICO ENTRE CALZADA IGNACIO ZARAGOZA Y AVENIDA TELECOMUNICACIONES,	-99.0477869	19.39065779
2242	DIF210402025795	Ciudad de México	Iztapalapa	Iztapalapa	CALLE SUPERMANZANA 1 UNIDAD UNIDAD EJÉRCITO CONSTITUCIONALISTA, 09220 IZTAPALAPA, IZTAPALAPA CIUDAD DE MÉXICO ENTRE CALLE GENERAL ANTONIO DE LEÓN LOYOLA Y AVENIDA TELECOMUNICACIONES, CALLE SUPERMANZANA 1 ENTRE CALLE	-99.04973274	19.38725605
2243	DIF210402025799	Ciudad de México	Iztapalapa	Iztapalapa	CALLE CENTRAL UNIDAD UNIDAD EJÉRCITO CONSTITUCIONALISTA, 09220 IZTAPALAPA, IZTAPALAPA CIUDAD DE MÉXICO ENTRE CALLE UNIVERSIDAD Y CALLE CENTRAL, CALLE CENTRAL ENTRE CALLE UNIVERSIDAD Y CALLE CENTRAL, UNIDAD EJÉRCITO CONSTITU	-99.05510968	19.38301834
2244	DIF210402025807	Ciudad de México	Iztapalapa	Iztapalapa	PROLONGACION PLUTARCO ELIAS CALLES CENTRAL UNIDAD UNIDAD EJÉRCITO CONSTITUCIONALISTA, 09220 IZTAPALAPA, IZTAPALAPA CIUDAD DE MÉXICO ENTRE CALLE UNIVERSIDAD Y CALLE CENTRAL, PROLONGACIÓN PLUTARCO ELÍAS CALLES CENTRAL ENTRE	-99.05453698	19.38198416
2245	DIF210402026067	Ciudad de México	Iztapalapa	Iztapalapa	AVENIDA APATLACO PICOS VI B AND 4, PICOS VI B AND 2, BAJA CALIFORNIA, EJE 5 SUR LA PURÍSIMA, CONTADORES, GEÓGRAFOS COLONIA NUEVA ROSITA, 09420 IZTAPALAPA, IZTAPALAPA CIUDAD DE MÉXICO ENTRE CALLE DEL ROSAL Y CALLE CRONISTAS,	-99.10544363	19.37887206
2246	DIF210402026069	Ciudad de México	Iztapalapa	Iztapalapa	CALLE SUR 107A SUR 107 SUR 105 A, SUR 105, SUR 103A, SUR 103, SUR 101 B COLONIA HÉROES DE CHURUBUSCO, 09090 IZTAPALAPA, IZTAPALAPA CIUDAD DE MÉXICO ENTRE CALLE JORGE ENCISO Y CALLE RODOLFO USIGLI, CALLE SUR 107A SUR 107 SUR	-99.11931893	19.36051094
2247	DIF210402026071	Ciudad de México	Iztapalapa	Iztapalapa	CALLE INGENIEROS TOPÓGRAFOS INGENIEROS MECÁNICOS, INGENIEROS ELECTRICISTAS, VERACRUZ, FILÓSOFOS, BAJA CALIFORNIA, EJE 6 SUR TRABAJADORAS SOCIALES, CDA. METEORÓLOGOS PUEBLO ACULCO, 09410 IZTAPALAPA, IZTAPALAPA CIUDAD DE MÉXICO E	-99.10533416	19.37501819
2248	DIF210402026073	Ciudad de México	Iztapalapa	Iztapalapa	CALLE SUR 109 SUR 1211 SUR 11A SUR 113, SUR 113 B, GENERAL RADAMES GLAXIOLA ANDRADE COLONIA HÉROES DE CHURUBUSCO, 09090 IZTAPALAPA, IZTAPALAPA CIUDAD DE MÉXICO ENTRE EJE VIAL 8 SUR CALZADA ERMITA IZTAPALAPA Y AVENIDA RODOLFO US	-99.11614197	19.3604201
2249	DIF210402032942	Ciudad de México	Iztapalapa	Iztapalapa	AVENIDA CONGRESO DE CHILPANCINGO NORTE COLONIA ERMITA ZARAGOZA, 09180 IZTAPALAPA, IZTAPALAPA CIUDAD DE MÉXICO ENTRE CALLE MARCELINO GONZÁLEZ Y CALLE CONGRESO DE CHILPANCINGO, AVENIDA CONGRESO DE CHILPANCINGO NORTE ENTRE CAL	-98.99780891	19.36465524
2250	DIF210402032947	Ciudad de México	Iztapalapa	Iztapalapa	CALLE JESUS DÍAZ CARRILLO Y CALZ. IGNACIO ZARAGOZA COLONIA ERMITA ZARAGOZA, 09180 IZTAPALAPA, IZTAPALAPA CIUDAD DE MÉXICO ENTRE AVENIDA GENERALISIMO MORELOS Y , CALLE JESUS DÍAZ CARRILLO Y CALZ. IGNACIO ZARAGOZA ESQUINA CO	-99.00457325	19.36486614
2251	DIF210402032952	Ciudad de México	Iztapalapa	Iztapalapa	CALLE CONGRESO DE CHILPANCINGO NORTE CERRO DEL VELADERO Y CONCEPCION PAZ COLONIA ERMITA ZARAGOZA, 09180 IZTAPALAPA, IZTAPALAPA CIUDAD DE MÉXICO ENTRE AVENIDA SENTIMIENTOS DE LA NACION Y CALLE SITIO DE CUAUTLA, AVENIDA CONGRESO	-98.99914776	19.36731555



No.	FOLIO	ESTADO	MUNICIPIO	LOCALIDAD	DIRECCION	LONGITUD	LATITUD
2252	DIF210402031263	Ciudad de México	Iztapalapa	Iztapalapa	CALLE ANGEL TRÍAS COLONIA JUAN ESCUTIA, 09100 IZTAPALAPA, IZTAPALAPA CIUDAD DE MÉXICO ENTRE CALLE LICENCIADO EUSTAQUIO BUELNA Y CALLE SEXTA CERRADA DE JUAN ENRIQUEZ, CALLE ANGEL TRÍAS ENTRE CALLE LICENCIADO EUSTAQUIO BUELNA	-99.03219443	19.38767917
2253	DIF210402031266	Ciudad de México	Iztapalapa	Iztapalapa	CALLE PINOS PROL. OCTAVIO PAZ Y AV. SENTIMIENTOS DE LA NACION COLONIA SANTA MARTHA ACATITLA NORTE, 09140 IZTAPALAPA, IZTAPALAPA CIUDAD DE MÉXICO ENTRE AVENIDA GENERAL FRANCISCO VILLA Y AVENIDA TEXCOCO, AVENIDA GENERALISMO MORE	-99.00451719	19.36897588
2254	DIF210402031269	Ciudad de México	Iztapalapa	Iztapalapa	CALLE JOSÉ MARÍA PATONI CORONEL LINO MERINO, GENERAL PABLO GARCÍA, GENERAL ANTONIO LEÓN, ÁLAMOS COLONIA JUAN ESCUTIA, 09100 IZTAPALAPA, IZTAPALAPA CIUDAD DE MÉXICO ENTRE AVENIDA TEXCOCO Y CALLEJON IGNACIO ZARAGOZA, CALLE J	-99.03257954	19.3858124
2255	DIF210402031273	Ciudad de México	Iztapalapa	Iztapalapa	CALLE ANGEL TRIAS DORA NAVOJOA, BALVANERA, JUSTINA PUEBLO SAN LORENZO XICOTENCATL, 09130 IZTAPALAPA, IZTAPALAPA CIUDAD DE MÉXICO ENTRE AVENIDA TEXCOCO Y CALZADA IGNACIO ZARAGOZA, CALLE ANGEL TRIAS DORA NAVOJOA BALVANERA JUS	-99.02859713	19.38442715
2256	DIF210402031275	Ciudad de México	Iztapalapa	Iztapalapa	CALLE SALVADOR CARRANCO CONCEPCION PAZ, AND. J AÑVAREZ Y AND. LONGINO MAYA COLONIA ERMITA ZARAGOZA, 09180 IZTAPALAPA, IZTAPALAPA CIUDAD DE MÉXICO ENTRE CALLE HERMANOS LOPEZ RAYON Y CALLE CASTILLO DE SAN DIEGO, AVENIDA TEXCOCO	-98.99974868	19.37024436
2257	DIF210402031278	Ciudad de México	Iztapalapa	Iztapalapa	CALLE ÁLAMOS G MARCELINO ABSALON PÉREZ EUGENIO AVIÑA COLONIA SANTA MARTHA ACATITLA NORTE, 09140 IZTAPALAPA, IZTAPALAPA CIUDAD DE MÉXICO ENTRE AVENIDA TEXCOCO Y CALZADA IGNACIO ZARAGOZA, CALLE ÁLAMOS G MARCELINO ABSALON PÉRE	-99.02412585	19.38256537
2258	DIF210402031282	Ciudad de México	Iztapalapa	Iztapalapa	CALLE CERRO DEL VELADERO BENEDICTO LOPEZ NOCUPETARO Y AND. INDAPARAPEO COLONIA ERMITA ZARAGOZA, 09180 IZTAPALAPA, IZTAPALAPA CIUDAD DE MÉXICO ENTRE CALLE SITIO DE CUAHUTLA Y AVENIDA SENTIMIENTOS DE LA NACION, AVENIDA CONGRESO D	-98.99956284	19.36711619
2259	DIF210402042560	Ciudad de México	Iztapalapa	Iztapalapa	CALLE SUR 73 COLONIA EL PRADO, 09480 IZTAPALAPA, IZTAPALAPA CIUDAD DE MÉXICO ENTRE CIRCUITO CIRCUITO INTERIOR AVENIDA RIO CHURUBUSCO Y EJE VIAL EJE 8 SUR CALZADA ERMITA IZTAPALAPA, CALLE SUR 73 ENTRE CIRCUITO CIRCUITO INTER	-99.13471655	19.35807148
2260	DIF210402043712	Ciudad de México	Iztapalapa	Iztapalapa	EJE VIAL 6 SUR LUIS MÉNDEZ SUR 29 COLONIA LEYES DE REFORMA 2A SECCIÓN, 09310 IZTAPALAPA, IZTAPALAPA CIUDAD DE MÉXICO ENTRE EJE VIAL 6 SUR LUIS MÉNDEZ Y AVENIDA 8, EJE VIAL 6 SUR LUIS MÉNDEZ SUR 29 ENTRE EJE VIAL 6 SUR LUIS	-99.05835896	19.36352096
2261	DIF210402043722	Ciudad de México	Iztapalapa	Iztapalapa	CALLE VILLA FRÍA CAMINO A ZAPOTITLÁN COLONIA DESARROLLO URBANO QUETZALCOATL, 09700 IZTAPALAPA, IZTAPALAPA CIUDAD DE MÉXICO ENTRE CALLE VILLA GENERAL MITRE Y CALLE VILLA GONZALO, CALLE VILLA FRÍA CAMINO A ZAPOTITLÁN ENTRE C	-99.03670624	19.31975657
2262	DIF210402025581	Ciudad de México	Iztapalapa	Iztapalapa	CALLE SANTA MARTHA SAN JORGE SAN MARCOS LUCERO CERRO DE LA ESTRELLA SAN PEDRO SAN JUAN FRANCISCO SARABIA PROL JAVIER ROJO GOMEZ MEZQUITES, CATEDRAL DE QUERETARO COLONIA EL MOLINO, 09830 IZTAPALAPA, IZTAPALAPA CIUDAD DE MÉXICO E	-99.08841569	19.35395211



No.	FOLIO	ESTADO	MUNICIPIO	LOCALIDAD	DIRECCION	LONGITUD	LATITUD
2263	DIF210402025587	Ciudad de México	Iztapalapa	Iztapalapa	CALLE TENOCHTITLAN AMPLIACION LOS REYES CULHUACÁN, 09840 IZTAPALAPA, IZTAPALAPA CIUDAD DE MÉXICO ENTRE CALLE AHUIZOTL Y CALLE TETLEPAQUETZAL, CALLE TENOCHTITLÁN ENTRE CALLE AHUIZOTL Y CALLE TETLEPAQUETZALAMPLIACIÓN LOS REYE	-99.10556788	19.34355878
2264	DIF210402025590	Ciudad de México	Iztapalapa	Iztapalapa	CALLE DE LOS VIVEROS EUCALIPTOS, 2DA CDA PALMITAS, PALMITAS PUEBLO SANTA MARÍA TOMATLÁN, 09870 IZTAPALAPA, IZTAPALAPA CIUDAD DE MÉXICO ENTRE CALLE PALMITAS Y CALLE CARLOS HANK GONZÁLEZ, CALLE DE LOS VIVEROS EUCALIPTOS 2DA C	-99.09573981	19.32841172
2265	DIF210402025594	Ciudad de México	Iztapalapa	Iztapalapa	CALLE JUAN DE LA CIERVA JACARANDAS, PROL VALLE DEL PARAISO, PRIV CITLALTEPETL, 4TO AND PARAISO, AEROLITO, 1ER AND V DEL PARAISO, RELAMPAGO, 5 DE MAYO, MORELOS COLONIA VALLE DE LUCES, 09800 IZTAPALAPA, IZTAPALAPA CIUDAD DE MÉXICO	-99.09724367	19.33823633
2266	DIF210402025595	Ciudad de México	Iztapalapa	Iztapalapa	CALLE INTERIOR DE UNIDAD HABITACIONAL COLONIA VALLE DE LUCES, 09800 IZTAPALAPA, IZTAPALAPA CIUDAD DE MÉXICO ENTRE CALLE FUEGO FATUO Y CALLE SAN CRISTOBAL, CALLE CAMINO LOS REYES CALLE INTERIOR DE UNIDAD HABITACIONAL ENTRE CAL	-99.10597519	19.34074152
2267	DIF210402025602	Ciudad de México	Iztapalapa	Iztapalapa	CALLE MARIO IBAÑEZ AGUILAR TRIANA BARRIO SAN SIMÓN CULHUACÁN, 09800 IZTAPALAPA, IZTAPALAPA CIUDAD DE MÉXICO ENTRE CALLE AGUILA BLANQUINEGRA Y CALLE LUNA, CALLE MARIO IBAÑEZ AGUILAR TRIANA ENTRE CALLE AGUILA BLANQUINE	-99.1012302	19.33559369
2268	DIF210402025603	Ciudad de México	Iztapalapa	Iztapalapa	CALLE FUEGO FATUO ARCOIRIS HIDALGO Y COLONIA VALLE DE LUCES, 09800 IZTAPALAPA, IZTAPALAPA CIUDAD DE MÉXICO ENTRE CALLE JOSE MARIA MORELOS Y CALLE FUEGO FATUO, CALLE ARCOIRIS CALLE FUEGO FATUO ARCO IRIS HIDALGO Y ENTRE CALLE	-99.10165884	19.34006899
2269	DIF210402032964	Ciudad de México	Iztapalapa	Iztapalapa	CALLE SITIO DE CUAUTLA COLONIA ERMITA ZARAGOZA, 09180 IZTAPALAPA, IZTAPALAPA CIUDAD DE MÉXICO ENTRE CALLE CERRO DEL VELADERO Y , CALLE SITIO DE CUAUTLA ESQUINA CON CALLE CERRO DEL VELADEROCOLONIA ERMITA ZARAGOZA CP. 09180	-98.99838786	19.36800243
2270	DIF210402032969	Ciudad de México	Iztapalapa	Iztapalapa	CALLE AHUEHUETES PINOS Y OYAMELES PUEBLO SANTA MARTHA ACATITLA NORTE, 09140 IZTAPALAPA, IZTAPALAPA CIUDAD DE MÉXICO ENTRE CALLE CEDROS Y CALLE OYAMELES, CALLE AHUEHUETES CALLE AHUEHUETES PINOS Y OYAMELES ENTRE CALLE CEDROS Y	-99.00784132	19.37283341
2271	DIF210402032978	Ciudad de México	Iztapalapa	Iztapalapa	CALLE PINOS COLONIA SANTA MARTHA ACATITLA NORTE, 09140 IZTAPALAPA, IZTAPALAPA CIUDAD DE MÉXICO ENTRE CALLE ALEJANDRO AURA Y , CALLE PINOS ESQUINA CON CALLE ALEJANDRO AURA COLONIA SANTA MARTHA ACATITLA NORTE CP. 09140 IZTAP	-99.00906997	19.37017444
2272	DIF210402032982	Ciudad de México	Iztapalapa	Iztapalapa	CALLE FRANCISCO MORALES AV. GENERAL FRANCISCO VILLA PROL. OCTAVIO PAZ AV. SENTIMIENTOS DE LA NACIÓN Y AV. TEXCOCO COLONIA SANTA MARTHA ACATITLA NORTE, 09140 IZTAPALAPA, IZTAPALAPA CIUDAD DE MÉXICO ENTRE AVENIDA TEXCOCO Y AVENID	-99.00531136	19.36858004
2273	DIF210402031287	Ciudad de México	Iztapalapa	Iztapalapa	CALLE ENRIQUE ADAME MACIAS CIRILO ARENAS FERNANDO ARUTI COLONIA SANTA MARTHA ACATITLA NORTE, 09140 IZTAPALAPA, IZTAPALAPA CIUDAD DE MÉXICO ENTRE AVENIDA TEXCOCO Y CALZADA IGNACIO ZARAGOZA, CALLE ENRIQUE ADAME MACIAS CIRILO	-99.01925262	19.38007337



No.	FOLIO	ESTADO	MUNICIPIO	LOCALIDAD	DIRECCION	LONGITUD	LATITUD
2274	DIF210402031289	Ciudad de México	Iztapalapa	Iztapalapa	CALLE LUIS COLLADO TOMAS RAYAS, CARACUARO Y NAZARIO CRISTIBAL COLONIA ERMITA ZARAGOZA, 09180 IZTAPALAPA, IZTAPALAPA CIUDAD DE MÉXICO ENTRE CALLE SITIO DE CUAHUTLA Y CALLE CASTILLO DE SAN DIEGO, AVENIDA CONGRESO DE CHILPANCINGO	-98.9979782	19.36680807
2275	DIF210402031290	Ciudad de México	Iztapalapa	Iztapalapa	CALLE CARACUARO CERRO DEL VELADERO, CIERVO DE LA NACION Y FELIX HERNANDEZ COLONIA ERMITA ZARAGOZA, 09180 IZTAPALAPA, IZTAPALAPA CIUDAD DE MÉXICO ENTRE AVENIDA TEXCOCO Y CALLE CASTILLO DE SAN DIEGO, AVENIDA CONGRESO DE CHILPANCI	-98.99500891	19.36784554
2276	DIF210402031291	Ciudad de México	Iztapalapa	Iztapalapa	CALLE JOSÉ DE LA LUZ BLANCO ELISA ACUNA Y ROSETE GILBERTO ALVARES TORRES PAULINA MARTINEZ COLONIA SANTA MARTHA ACATITLA NORTE, 09140 IZTAPALAPA, IZTAPALAPA CIUDAD DE MÉXICO ENTRE CALLE TEXCOCO Y CALZADA IGNACIO ZARAGOZA, CA	-99.0146785	19.37734001
2277	DIF210402031295	Ciudad de México	Iztapalapa	Iztapalapa	CALLE JUAN PABLO DELGADO RET. CONSTITUYENTES DE APATZINGAN, ROMAN DE LOS SANTOS Y ANTONIO VALDIVIESO COLONIA ERMITA ZARAGOZA, 09180 IZTAPALAPA, IZTAPALAPA CIUDAD DE MÉXICO ENTRE CALLE CONGRESO DE CHILPANCINGO Y CALLE SIERVO DE	-98.99347464	19.36464357
2278	DIF210402031298	Ciudad de México	Coyoacán	Coyoacán	CALLE CERRO SABINO COLONIA COPILCO UNIVERSIDAD, 04360 COYOACÁN, COYOACÁN CIUDAD DE MÉXICO ENTRE CALLE CERRO DE LA BUFA Y CALLE CERRO DE LAS PALOMAS, SE ENCUENTRA ENTRE CALLE CERRO DE LA BUFA Y CALLE CERRO DE LAS PALOMAS	-99.1753868	19.33482331
2279	DIF210402031301	Ciudad de México	Iztapalapa	Iztapalapa	CALLE LUIS BUITIMEA MANUEL CARRION Y RUBIO EMILIO P CAMPA CEDROS COLONIA SANTA MARTHA ACATITLA NORTE, 09140 IZTAPALAPA, IZTAPALAPA CIUDAD DE MÉXICO ENTRE AVENIDA TEXCOCO Y CALZADA IGNACIO ZARAGOZA, CALLE LUIS BUITIMEA MANUE	-99.01082604	19.37435459
2280	DIF210402031308	Ciudad de México	Iztapalapa	Iztapalapa	CALLEJON PIRULES COLONIA SANTA MARTHA ACATITLA NORTE, 09140 IZTAPALAPA, IZTAPALAPA CIUDAD DE MÉXICO ENTRE AVENIDA TEXCOCO Y CALLEJON TRUENOS, CALLEJON PIRULES ENTRE AVENIDA TEXCOCO Y CALLEJON TRUENOS COLONIA SANTA MARTHA AC	-99.00595099	19.37519088
2281	DIF210402042572	Ciudad de México	Iztapalapa	Iztapalapa	CALLE ORIENTE 178 A UNIDAD HABITACIONAL UNIDAD MODELO, 09089 IZTAPALAPA, IZTAPALAPA CIUDAD DE MÉXICO ENTRE CALLE SUR 85 A Y CALLE SUR 87, CALLE ORIENTE 178 A ENTRE CALLE SUR 85 A Y CALLE SUR 87 UNIDAD HABITACIONAL UNIDAD MO	-99.12698796	19.35950749
2282	DIF210402043739	Ciudad de México	Iztapalapa	Iztapalapa	CALZADA BENITO JUAREZ COLONIA PRESIDENTES DE MÉXICO, 09740 IZTAPALAPA, IZTAPALAPA CIUDAD DE MÉXICO ENTRE CALLE HERNANDEZ JOSE NAVA Y CALLE LUIS ECHEVERRIA ALVAREZ, CALZADA BENITO JUAREZ ENTRE CALLE HERNANDEZ JOSE NAVA Y CAL	-99.05625514	19.33078391
2283	DIF210402025607	Ciudad de México	Iztapalapa	Iztapalapa	CALLE DEL CALVARIO LUCERO Y SAN MATEO COLONIA EL SANTUARIO, 09820 IZTAPALAPA, IZTAPALAPA CIUDAD DE MÉXICO ENTRE CALLE SAN FRANCISCO Y CALLE SAN MATEO, CALLE DEL CALVARIO LUCERO Y SAN MATEO ENTRE CALLE SAN FRANCISCO Y CALLE	-99.09249653	19.35213898
2284	DIF210402028175	Ciudad de México	Iztapalapa	Iztapalapa	AVENIDA DE LAS MINAS SAN JOSÉ, CDA MINAS, POZOS, MIRAFLORES, CAMINO A LAS MINAS, CAMINO REAL, DALIAS RINCONADAS, PRIV SAN MIGUEL, 3RA CDA SAN MIGUEL, 1RO DE ENERO, DE LAS TORRES, MURALLA CHINA, COLIBRÍ, CDA COLIBRÍ, 1RA CDA SAN MI	-99.03077911	19.33271301



No.	FOLIO	ESTADO	MUNICIPIO	LOCALIDAD	DIRECCION	LONGITUD	LATITUD
2285	DIF210402028188	Ciudad de México	Iztapalapa	Iztapalapa	CALLE JOSÉ MARIA MORELOS Y PAVÓN VICENTE GUERRERO XOCHITEPANGO ROSALES RUBEN DARÍO GARDENIA, CLAVEL, GARDENIA COLONIA TENORIOS, 09680 IZTAPALAPA, IZTAPALAPA CIUDAD DE MÉXICO ENTRE CALLE SOR JUANA INÉS DE LA CRUZ Y VEREDA 75,	-99.02135674	19.33557202
2286	DIF210402028189	Ciudad de México	Iztapalapa	Iztapalapa	CALLE PERSEVERANCIA OYAMEL PALMITAS FRESNO, CEDRO, CONSTITUCIÓN, RICARDO FLORES MAGÓN, LAS FLORES, 2DA CDA LAS MARGARITAS, NIÑOS HÉROES, AMADO NERVO, 1RA CDA LAS MARGARITAS, F VILLANUEVA, BENITO JUÁREZ, AMAPOLA, LEONARDO DA VINCI,	-99.0248729	19.34015571
2287	DIF210402028195	Ciudad de México	Iztapalapa	Iztapalapa	AVENIDA DE LAS MINAS COLONIA TENORIOS, 09680 IZTAPALAPA, IZTAPALAPA CIUDAD DE MÉXICO ENTRE CALLE GARDENIAS Y CALLE GERANIO, AVENIDA DE LAS MINAS ENTRE CALLE GARDENIAS Y CALLE GERANIO COLONIA TENORIOS CP. 09680 IZTAPALAPA CI	-99.01756949	19.33218914
2288	DIF210402032991	Ciudad de México	Iztapalapa	Iztapalapa	AVENIDA TEXCOCO PIRULES Y TRUENOS COLONIA SANTA MARTHA ACATITLA NORTE, 09140 IZTAPALAPA, IZTAPALAPA CIUDAD DE MÉXICO ENTRE CALLE CEDROS Y CALLE PIRULES, CALLE TRUENOS AVENIDA TEXCOCO PIRULES Y TRUENOS ENTRE CALLE CEDROS Y CAL	-99.00593883	19.37555693
2289	DIF210402032992	Ciudad de México	Iztapalapa	Iztapalapa	CALLE TRUENOS Y AHUEHUETES COLONIA SANTA MARTHA ACATITLA NORTE, 09140 IZTAPALAPA, IZTAPALAPA CIUDAD DE MÉXICO ENTRE CALLE CEDROS Y CALLE PIRULES, CALLE TRUENOS Y AHUEHUETES ENTRE CALLE CEDROS Y CALLE PIRULESCOLONIA SANTA MA	-99.00743932	19.37458783
2290	DIF210402032993	Ciudad de México	Iztapalapa	Iztapalapa	CALLE AHUEHUETES Y PROL OCTAVIO PAZ COLONIA SANTA MARTHA ACATITLA NORTE, 09140 IZTAPALAPA, IZTAPALAPA CIUDAD DE MÉXICO ENTRE CALLE PIRULES Y CALLE PROL. OCTAVIO PAZ, CALLE AHUEHUETES Y PROL OCTAVIO PAZ ENTRE CALLE PIRULES Y	-99.0054233	19.37233388
2291	DIF210402032997	Ciudad de México	Iztapalapa	Iztapalapa	CALLE OYAMELES COLONIA SANTA MARTHA ACATITLA NORTE, 09140 IZTAPALAPA, IZTAPALAPA CIUDAD DE MÉXICO ENTRE CALLE AHUEHUETES Y CALLE JACARANDAS, CALLE OYAMELES ENTRE CALLE AHUEHUETES Y CALLE JACARANDASCOLONIA SANTA MARTHA ACATI	-99.00621796	19.37173509
2292	DIF210402031315	Ciudad de México	Iztapalapa	Iztapalapa	CALLE TRUENOS COLONIA SANTA MARTHA ACATITLA NORTE, 09140 IZTAPALAPA, IZTAPALAPA CIUDAD DE MÉXICO ENTRE CALLE CEDROS Y CALLE PIRULES, CALLE TRUENOS ENTRE CALLE CEDROS Y CALLE PIRULES COLONIA SANTA MARTHA ACATITLA NORTE CP.	-99.00788828	19.37473905
2293	DIF210402031321	Ciudad de México	Iztapalapa	Iztapalapa	CALLE PIRULES PROLONGACION OCTAVIO PAZ COLONIA SANTA MARTHA ACATITLA NORTE, 09140 IZTAPALAPA, IZTAPALAPA CIUDAD DE MÉXICO ENTRE AVENIDA TEXCOCO Y CALLEJON AHUEHUETES, CALLE PIRULES PROLONGACION OCTAVIO PAZ ENTRE AVENIDA TE	-99.00487237	19.37375627
2294	DIF210402031329	Ciudad de México	Iztapalapa	Iztapalapa	CALLE SANTA MARTHA SOLIDARIDAD COLONIA SANTA MARTHA ACATITLA NORTE, 09140 IZTAPALAPA, IZTAPALAPA CIUDAD DE MÉXICO ENTRE CALLE AHUEHUETES Y CALLE FRANCISCO G MORALES, CALLE SANTA MARTHA SOLIDARIDAD ENTRE CALLE AHUEHUETES Y C	-99.00887451	19.37267864
2295	DIF210402031330	Ciudad de México	Iztapalapa	Iztapalapa	CALLE SANTIAGO TESMALACA ECATEPEC NO.2 Y AV. CONGRESO DE CHILPANCIONGO NORTE COLONIA ERMITA ZARAGOZA, 09180 IZTAPALAPA, IZTAPALAPA CIUDAD DE MÉXICO ENTRE CALLE JESUS DIAZ CARRILLO Y AVENIDA SENTIMIENTOS DE LA NACION, CALLE CONG	-99.00038383	19.3652494



No.	FOLIO	ESTADO	MUNICIPIO	LOCALIDAD	DIRECCION	LONGITUD	LATITUD
2296	DIF210402031332	Ciudad de México	Iztapalapa	Iztapalapa	PROLONGACION OCTAVIO PAZ COLONIA SANTA MARTHA ACATITLA NORTE, 09140 IZTAPALAPA, IZTAPALAPA CIUDAD DE MÉXICO ENTRE AVENIDA TEXCOCO Y CALZADA IGNACIO ZARAGOZA, PROLONGACION OCTAVIO PAZ ENTRE AVENIDA TEXCOCO Y CALZADA IGNACIO	-99.00476706	19.37053232
2297	DIF210402031335	Ciudad de México	Iztapalapa	Iztapalapa	CALLE MANUEL SABINO JESUS DIAZ CARRILLO Y ECATEPEC NO. 2 COLONIA ERMITA ZARAGOZA, 09180 IZTAPALAPA, IZTAPALAPA CIUDAD DE MÉXICO ENTRE AVENIDA GENERALISIMO MORELOS Y CALLE PEDRO JOSE BERMEO, CALLE SANCHEZ ARREOLA CALLE MANUEL	-99.0031819	19.36442785
2298	DIF210402031336	Ciudad de México	Iztapalapa	Iztapalapa	CALLE CELIO GARCIA FRANCISCO SARABIA, PROVIDENNCIA, DEL CONSULADO, NIÑOS HEROES Y JOSE IDELICATO PUEBLO SANTA MARTHA ACATITLA, 09510 IZTAPALAPA, IZTAPALAPA CIUDAD DE MÉXICO ENTRE CALLE EMILIANO ZAPATA Y CALLE INDEPENDENCIA, EJ	-99.00419244	19.36034588
2299	DIF210402042596	Ciudad de México	Iztapalapa	Iztapalapa	CALLE SUR 85 A COLONIA CACAMA, 09080 IZTAPALAPA, IZTAPALAPA CIUDAD DE MÉXICO ENTRE CALLE ORIENTE 178 A Y EJE VIAL EJE 8 SUR CALZADA ERMITA IZTAPALAPA, CALLE SUR 85 A ENTRE CALLE ORIENTE 178 A Y EJE VIAL EJE 8 SUR CALZADA ER	-99.12713158	19.35887484
2300	DIF210402042611	Ciudad de México	Iztapalapa	Iztapalapa	CALLE ANALISTAS COLONIA SAN JOSÉ ACULCO, 09410 IZTAPALAPA, IZTAPALAPA CIUDAD DE MÉXICO ENTRE CALLE TAQUIGRAFOS Y CALLE SECRETARIAS, CALLE ANALISTAS ENTRE CALLE TAQUIGRAFOS Y CALLE SECRETARIAS COLONIA SAN JOSÉ ACULCO CP. 094	-99.10027918	19.37898243
2301	DIF210402043755	Ciudad de México	Iztapalapa	Iztapalapa	CERRADA CEDROS COLONIA CONSEJO AGRARISTA MEXICANO, 09760 IZTAPALAPA, IZTAPALAPA CIUDAD DE MÉXICO ENTRE CALLE INSURGENTES Y CALLE EMILIANO ZAPATA, CERRADA CEDROS ENTRE CALLE INSURGENTES Y CALLE EMILIANO ZAPATA COLONIA CONSEJ	-99.05870642	19.32520933
2302	DIF210402025813	Ciudad de México	Iztapalapa	Iztapalapa	PROLONGACION PLUTARCO ELIAS CALLES UNIDAD UNIDAD EJÉRCITO CONSTITUCIONALISTA, 09220 IZTAPALAPA, IZTAPALAPA CIUDAD DE MÉXICO ENTRE AVENIDA TELECOMUNICACIONES Y PROLONGACION PLUTARCO ELIAS CALLES, PROLONGACIÓN PLUTARCO ELÍAS	-99.05180963	19.3807278
2303	DIF210402025815	Ciudad de México	Iztapalapa	Iztapalapa	CALLEJON CADENA AZUL COLONIA CHINAMPAC DE JUÁREZ, 09208 IZTAPALAPA, IZTAPALAPA CIUDAD DE MÉXICO ENTRE EJE VIAL 5 SUR PROLONGACION MARCELINO BUENDÍA Y CALLE TOMÁS AHOYAMA, CALLEJÓN CADENA AZUL CALLEJÓN CADENA AZUL ENTRE EJE	-99.05262484	19.3741863
2304	DIF210402025819	Ciudad de México	Iztapalapa	Iztapalapa	EJE VIAL 5 SUR PROLONGACIÓN MARCELINO BUENDÍA FRENTE 8 SECC XIV TOMÁS AHOYAMA COLONIA CHINAMPAC DE JUÁREZ, 09208 IZTAPALAPA, IZTAPALAPA CIUDAD DE MÉXICO ENTRE CALLE CADENA AZUL Y CALLE RUBEN ZEPEDA NOVELO, EJE VIAL 5 SUR PR	-99.04971822	19.37406313
2305	DIF210402028202	Ciudad de México	Iztapalapa	Iztapalapa	CALLE REFORMA POPULAR REFORMA FISCAL, REFORMA SOCIAL, REFORMA ELECTORAL, 1RA CDA LA ROSA, REFORMA AGRÍCOLA, REFORMA FORESTAL, REFORMA CIENTÍFICA, AV DE LAS MINAS, DE LA ROSA, REFORMA POLÍTICA, FRANCISCO VILLA, MONTE EVEREST, 20 DE	-99.02918746	19.33623489
2306	DIF210402028204	Ciudad de México	Iztapalapa	Iztapalapa	CALLE FRESNO GUIACHAL SANTA MARÍA COLONIA TENORIOS, 09680 IZTAPALAPA, IZTAPALAPA CIUDAD DE MÉXICO ENTRE CAMINO DE LAS MINAS Y CALLE CALABAZAS, CALLE FRESNO GUIACHAL SANTA MARÍA ENTRE CAMINO DE LAS MINAS Y CALLE CALABAZAS	-99.02220784	19.32800711



No.	FOLIO	ESTADO	MUNICIPIO	LOCALIDAD	DIRECCION	LONGITUD	LATITUD
2307	DIF210402028216	Ciudad de México	La Magdalena Contreras	La Magdalena Contreras	CALLE TEPETATES COLONIA SAN NICOLÁS TOTOLAPAN, 10900 LA MAGDALENA CONTRERAS, LA MAGDALENA CONTRERAS CIUDAD DE MÉXICO ENTRE CALLE TABAQUEROS Y CALLE ALAMOS, CALLE ENCINO EL SITIO DE LA OBRA SE ENCUENTRA A 150 METROS DEL CAMPO	-99.24598425	19.29414013
2308	DIF210402028585	Ciudad de México	Coyoacán	Coyoacán	CALLE RETORNO 41 COLONIA AVANTE, 04460 COYOACÁN, COYOACÁN CIUDAD DE MÉXICO ENTRE CALLE RETORNO 40 Y CALLE RETORNO 42, DE LOCALIZA ENTRE CALLE RETORNO 40 Y CALLE RETORNO 42	-99.13580885	19.32835279
2309	DIF210402031345	Ciudad de México	Iztapalapa	Iztapalapa	CALLE INDEPENDENCIA BENITO JUAREZ, CAYETANO ANDRADE, 16 DE SEPTIEMBRE Y MEXICO-PUEBLA PUEBLO SANTA MARTHA ACATITLA SUR, 09530 IZTAPALAPA, IZTAPALAPA CIUDAD DE MÉXICO ENTRE CALLE FRANCISCO I. MADERO Y CALLE EVERADO GONZALEZ, CAL	-99.0088208	19.36423537
2310	DIF210402031347	Ciudad de México	Iztapalapa	Iztapalapa	CALLE UNION PUEBLO SANTA MARTHA ACATITLA, 09510 IZTAPALAPA, IZTAPALAPA CIUDAD DE MÉXICO ENTRE CALLE 5 DE MAYO Y CALLE 5 DE FEBRERO, EJE VIAL 8 SUR CALZ. ERMITA IZTAPALAPA CALLE UNION ENTRE CALLE 5 DE MAYO Y CALLE 5 DE FEBRERO	-99.00997299	19.35832144
2311	DIF210402031356	Ciudad de México	Iztapalapa	Iztapalapa	CALLE CHABACANO Y FRANCISCO SARABIA PUEBLO SANTA MARTHA ACATITLA, 09510 IZTAPALAPA, IZTAPALAPA CIUDAD DE MÉXICO ENTRE CALLE YUCATAN Y CALLE EMILIANO ZAPATA, CALLE 5 DE MAYO CALLE CHABACANO Y FRANCISCO SARABIA ENTRE CALLE YUCA	-99.00938585	19.36124346
2312	DIF210402031359	Ciudad de México	Iztapalapa	Iztapalapa	CALLE OYAMEL COLONIA SANTA MARTHA ACATITLA NORTE, 09140 IZTAPALAPA, IZTAPALAPA CIUDAD DE MÉXICO ENTRE CALLE ALEJANDRO AURA Y CALLE FRANCISCO C. MORALES, PROLONGACION OCTAVIO PAZ CALLE OYAMEL ENTRE CALLE ALEJANDRO AURA Y CALLE	-99.00681852	19.3688637
2313	DIF210402042631	Ciudad de México	Iztapalapa	Iztapalapa	CALLE NEUROLOGOS COLONIA APATLACO, 09430 IZTAPALAPA, IZTAPALAPA CIUDAD DE MÉXICO ENTRE CALLE TLALOC Y AVENIDA CANAL DE APATLACO, CALLE NEUROLOGOS ENTRE CALLE TLALOC Y AVENIDA CANAL DE APATLACO COLONIA APATLACO CP. 09430 IZT	-99.11531712	19.37850884
2314	DIF210402025820	Ciudad de México	Iztapalapa	Iztapalapa	CALLE SUPERMANZANA 1 UNIDAD UNIDAD EJÉRCITO CONSTITUCIONALISTA, 09220 IZTAPALAPA, IZTAPALAPA CIUDAD DE MÉXICO ENTRE CALLE GENERAL ANTONIO DE LEÓN LOYOLA Y AVENIDA TELECOMUNICACIONES, CALLE SUPERMANZANA 1 ENTRE CALLE GENERAL	-99.05061431	19.38483891
2315	DIF210402025829	Ciudad de México	Iztapalapa	Iztapalapa	EJE VIAL 5 SUR PROLONGACIÓN MARCELINO BUENDÍA COLONIA CHINAMPAC DE JUÁREZ, 09208 IZTAPALAPA, IZTAPALAPA CIUDAD DE MÉXICO ENTRE AVENIDA ANILLO PERIFERICO CANAL DE SAN JUAN Y AVENIDA TELECOMUNICACIONES, EJE VIAL 5 SUR PROLONG	-99.05813639	19.37616147
2316	DIF210402025836	Ciudad de México	Iztapalapa	Iztapalapa	CALLE RADIODIFUSORA COLONIA CHINAMPAC DE JUÁREZ, 09208 IZTAPALAPA, IZTAPALAPA CIUDAD DE MÉXICO ENTRE AVENIDA ANILLO PERIFERICO CANAL DE SAN JUAN Y EJE VIAL 5 SUR PROLONGACIÓN MARCELINO BUENDÍA, CALLE RADIODIFUSORA ENTRE AV	-99.05825417	19.37384563
2317	DIF210402044505	Ciudad de México	Iztapalapa	Iztapalapa	AVENIDA REVOLUCIÓN SOCIAL COLONIA UNIDAD VICENTE GUERRERO, 09200 IZTAPALAPA, IZTAPALAPA CIUDAD DE MÉXICO ENTRE CALLE CRESENCIO MAGAÑA Y AVENIDA SAMUEL GOMPERS, AVENIDA REVOLUCIÓN SOCIAL ENTRE CALLE CRESENCIO MAGAÑA Y AVENID	-99.0519148	19.3514573



No.	FOLIO	ESTADO	MUNICIPIO	LOCALIDAD	DIRECCION	LONGITUD	LATITUD
2318	DIF210402028224	Ciudad de México	Iztapalapa	Iztapalapa	CALLE REFORMA FEDERAL REFORMA INDUSTRIAL, NATALIA PORTILLO, REFORMA LEGAL, REFORMA PETROLERA, REFORMA TEXTIL, REFORMA PATRONAL, 2DA CDA MELCHOR OCAMPO, MILTENCO COLONIA REFORMA POLÍTICA, 09730 IZTAPALAPA, IZTAPALAPA CIUDAD DE MÉX	-99.03401452	19.33754982
2319	DIF210402028225	Ciudad de México	Iztapalapa	Iztapalapa	CALLE MARGARITAS NICOLAS BRAVO FRANCISO VILLA, MARAVILLAS COLONIA LOMAS DE LA ESTANCIA, 09640 IZTAPALAPA, IZTAPALAPA CIUDAD DE MÉXICO ENTRE CALLE PEDREGAL Y CALLE VILLAHERMOSA, CALLE MARGARITAS NICOLAS BRAVO FRANCISO VILLA	-99.0136382	19.33055636
2320	DIF210402028230	Ciudad de México	Coyoacán	Coyoacán	CALLE B COLONIA ALIANZA POPULAR REVOLUCIONARIA, 04800 COYOACÁN, COYOACÁN CIUDAD DE MÉXICO ENTRE AVENIDA CANAL DE MIRAMONTES Y CALLE CENTRAL, ENTRE AVENIDA CANAL DE MIRAMONTES Y CALLE CENTRAL	-99.12327664	19.31235989
2321	DIF210402028231	Ciudad de México	La Magdalena Contreras	La Magdalena Contreras	ANDADOR GARDENIA COLONIA LAS CRUCES, 10330 LA MAGDALENA CONTRERAS, LA MAGDALENA CONTRERAS CIUDAD DE MÉXICO ENTRE CALLE CANTERA Y CERRADA GARDENIA, ANDADOR GUANAJUATO EL SITIO DE LA OBRA SE ENCUENTRA A 400 METROS AL SUR DE LA	-99.25531305	19.31786366
2322	DIF210402028237	Ciudad de México	Iztapalapa	Iztapalapa	CALLE GUANABANA PEDREGAL UVAS, ZARZAMORA, ARANDANO, TAXCO, MARGARITA, HIDALGO, JOSE MERE DE LA FUENTE, CDA PUEBLA, COLONIA LOMAS DE LA ESTANCIA, 09640 IZTAPALAPA, IZTAPALAPA CIUDAD DE MÉXICO ENTRE CALLE GUANABANA Y AVENIDA DE L	-99.01540551	19.33233574
2323	DIF210402042176	Ciudad de México	Iztapalapa	Iztapalapa	CALLE SANTA MARIA COLONIA APATLACO, 09430 IZTAPALAPA, IZTAPALAPA CIUDAD DE MÉXICO ENTRE AVENIDA CANAL DE APATLACO Y CALLE C. TIZOC, CALLE SANTA MARIA ENTRE AVENIDA CANAL DE APATLACO Y CALLE C. TIZOC COLONIA APATLACO CP. 094	-99.11085845	19.37971838
2324	DIF210402033724	Ciudad de México	Milpa Alta	Villa Milpa Alta	AVENIDA TLAXCALA NORTE COLONIA SANTA MARTHA, 12000 VILLA MILPA ALTA, MILPA ALTA CIUDAD DE MÉXICO ENTRE CALLE SINALOA Y CALLE APIZACO, SE PUEDE ACCEDER POR BOULEVARD NUEVO LEÓN PUENTE APROXIMADAMENTE A LA ALTURA DEL CENTRO C	-99.030063	19.204548
2325	DIF210402025846	Ciudad de México	Iztapalapa	Iztapalapa	CALLE 21 DE MARZO DE 1880 COLONIA CHINAMPAC DE JUÁREZ, 09208 IZTAPALAPA, IZTAPALAPA CIUDAD DE MÉXICO ENTRE CALLE DEL ISSSTE Y CALLE GRAN DECADA NACIONAL, CALLE 21 DE MARZO DE 1880 ENTRE CALLE DEL ISSSTE Y CALLE GRAN DÉCADA	-99.04345155	19.38654708
2326	DIF210402025849	Ciudad de México	Iztapalapa	Iztapalapa	AVENIDA TELECOMUNICACIONES COLONIA CHINAMPAC DE JUÁREZ, 09208 IZTAPALAPA, IZTAPALAPA CIUDAD DE MÉXICO ENTRE EJE VIAL 5 SUR PROLONGACION MARCELINO BUENDÍA Y CALLE RADIODIFUSORA, AVENIDA TELECOMUNICACIONES ENTRE EJE VIAL 5 S	-99.05522227	19.37441181
2327	DIF210402025852	Ciudad de México	Iztapalapa	Iztapalapa	CALLE 12 COLONIA CHINAMPAC DE JUÁREZ, 09208 IZTAPALAPA, IZTAPALAPA CIUDAD DE MÉXICO ENTRE AVENIDA 4 PONIENTE Y BOULEVARD 1, CALLE 12 ENTRE AVENIDA 4 PONIENTE Y BOULEVARD 1 COLONIA CHINÁMPAC DE JUÁREZ CP. 09208 IZTAPALAPA C	-99.04994943	19.37249324
2328	DIF210402025858	Ciudad de México	Iztapalapa	Iztapalapa	CALLE SUR 77 SUR 77A SUR 79A. AV AMACUZAC CONMUTADOR, LADA AMPLIACION SINATEL, 09470 IZTAPALAPA, IZTAPALAPA CIUDAD DE MÉXICO ENTRE EJE VIAL 7 SUR MUNICIPIO LIBRE Y AVENIDA RÍO CHURUBUSCO, CALLE SUR 77 SUR 77A SUR 79A. AV A	-99.12999493	19.36463553



No.	FOLIO	ESTADO	MUNICIPIO	LOCALIDAD	DIRECCION	LONGITUD	LATITUD
2329	DIF210402025861	Ciudad de México	Iztapalapa	Iztapalapa	CALLE HUMBERTO TAMAYO Y EJE 5 SUR PROL. MARCELINO BUENDIA COLONIA CHINAMPAC DE JUÁREZ, 09208 IZTAPALAPA, IZTAPALAPA CIUDAD DE MÉXICO ENTRE CALLE PLUTARCO ELIAS CALLES Y EJE VIAL 5 SUR PROL. MARCELINO BUENDIA, CALLE HUMBERTO	-99.04542867	19.3761804
2330	DIF210402025863	Ciudad de México	Iztapalapa	Iztapalapa	CALLE EMILIO AZCARRAGA VIDAURRETA COLONIA CHINAMPAC DE JUÁREZ, 09208 IZTAPALAPA, IZTAPALAPA CIUDAD DE MÉXICO ENTRE CALLE ENRIQUE CONTEL Y EJE VIAL 7 ORIENTE GUELATAO, CALLE EMILIO AZCARRAGA VIDAURRETA ENTRE CALLE ENRIQUE C	-99.04099144	19.38537905
2331	DIF210402028244	Ciudad de México	Iztapalapa	Iztapalapa	CERRADA TURITZIO MIRADOR, RUBÉN DARÍO, AND ÁLAMOS, 2DA CDA CALDERÓN DE LA BARCA, JACARANDAS, SANTA MÓNICA, SANTA ELENA COLONIA PALMITAS, 09670 IZTAPALAPA, IZTAPALAPA CIUDAD DE MÉXICO ENTRE CALLE DEL BRONCE Y CALLE SANTA MARÍA D	-99.02420671	19.33348106
2332	DIF210402028253	Ciudad de México	Iztapalapa	Iztapalapa	CALLE MIGUEL HIDALGO JOSE MARIA MORELOS Y PAVON COLONIA DESARROLLO URBANO QUETZALCOATL, 09700 IZTAPALAPA, IZTAPALAPA CIUDAD DE MÉXICO ENTRE CALLE VILLA GENERAL MITRE Y AVENIDA VILLA FRANQUEZA, CALLE MIGUEL HIDALGO JOSE MARI	-99.03456856	19.32364124
2333	DIF210402028257	Ciudad de México	Iztapalapa	Iztapalapa	CALLE VIOLETA CANTERA GUANABANA, JOSÉ MARIA MORELOS Y PAVON COLONIA XALPA, 09640 IZTAPALAPA, IZTAPALAPA CIUDAD DE MÉXICO ENTRE CALLE MAGNOLIA Y CALLE CLAVEL, CALLE VIOLETA CANTERA GUANABANA JOSÉ MARIA MORELOS Y PAVON ENTRE	-99.02029259	19.33792625
2334	DIF210402028258	Ciudad de México	Iztapalapa	Iztapalapa	CALLE 12 OCTUBRE 21 MARZO COLONIA PALMITAS, 09670 IZTAPALAPA, IZTAPALAPA CIUDAD DE MÉXICO ENTRE CALLE 10 DE MAYO Y CALLE 5 DE MAYO, CALLE 12 OCTUBRE 21 MARZO ENTRE CALLE 10 DE MAYO Y CALLE 5 DE MAYO COLONIA PALMITAS CP. 096	-99.02695762	19.33365078
2335	DIF210402028266	Ciudad de México	Iztapalapa	Iztapalapa	CALLE LÁZARO CÁRDENAS FRESNO, EMILIANO ZAPATA, MARGARITA MAZA DE JUÁREZ, TEATINOS, CDA DE LAS FLORES, SANTA MARÍA DE GUADALUPE, COLOSIO COLONIA CITLALLI, 09660 IZTAPALAPA, IZTAPALAPA CIUDAD DE MÉXICO ENTRE CALLE LAS LAJAS Y CAL	-99.02291631	19.33841557
2336	DIF210402028267	Ciudad de México	Iztapalapa	Iztapalapa	EJE VIAL 8 SUR CALZ ERMITA IZTAPALAPA LAS PEÑAS CIRUELA TEJOCOTE CHABACANO MANZANA BUGAMBILIA LAIKA FRESA MANDARINA, COLONIA XALPA, 09640 IZTAPALAPA, IZTAPALAPA CIUDAD DE MÉXICO ENTRE CALLE FRESNO Y CALLE PISCIS, EJE VIAL 8	-99.01769226	19.34056394
2337	DIF210402042192	Ciudad de México	Iztapalapa	Iztapalapa	CALLE CONTADORES COLONIA NUEVA ROSITA, 09420 IZTAPALAPA, IZTAPALAPA CIUDAD DE MÉXICO ENTRE CALLE DEL ROSAL Y CALLE TOPOGRAFOS, CALLE CONTADORES ENTRE CALLE DEL ROSAL Y CALLE TOPOGRAFOS COLONIA NUEVA ROSITA CP. 09420 IZTAPAL	-99.1073571	19.37691928
2338	DIF210402042199	Ciudad de México	Iztapalapa	Iztapalapa	CALLE BAJA CALIFORNIA COLONIA ACULCO, 09410 IZTAPALAPA, IZTAPALAPA CIUDAD DE MÉXICO ENTRE EJE VIAL EJE 5 SUR STA. MARIA LA PURISIMA Y CALLE DEL ROSAL, CALLE BAJA CALIFORNIA ENTRE EJE VIAL EJE 5 SUR STA. MARIA LA PURISIMA Y	-99.10330316	19.37766382
2339	DIF210402042203	Ciudad de México	Iztapalapa	Iztapalapa	CALLE FILOSOFOS COLONIA JARDINES DE CHURUBUSCO, 09410 IZTAPALAPA, IZTAPALAPA CIUDAD DE MÉXICO ENTRE CALLE DEL ROSAL Y EJE VIAL EJE 6 SUR TRABAJADOREAS SOCIALES, CALLE FILOSOFOS ENTRE CALLE DEL ROSAL Y EJE VIAL EJE 6 SUR TRA	-99.10676256	19.37540072



No.	FOLIO	ESTADO	MUNICIPIO	LOCALIDAD	DIRECCION	LONGITUD	LATITUD
2340	DIF210402033729	Ciudad de México	Milpa Alta	Villa Milpa Alta	AVENIDA VERACRUZ COLONIA SANTA CRUZ, 12000 VILLA MILPA ALTA, MILPA ALTA CIUDAD DE MÉXICO ENTRE CALLE LOS ENCINOS Y CALLE JALAPA, CERRADA SEGUNDA JALAPA SE PUEDE ACCEDER POR BOULEVARD NUEVO LEON PUENTE APROXIMADAMENTE A LA ALT	-99.019165	19.204186
2341	DIF210402025866	Ciudad de México	Iztapalapa	Iztapalapa	CALLE HUMBERTO G TAMAYO COLONIA CHINAMPAC DE JUÁREZ, 09208 IZTAPALAPA, IZTAPALAPA CIUDAD DE MÉXICO ENTRE CALLE RUBEN ZEPEDA DOVELO Y AVENIDA TELECOMUNICACIONES, CALLE HUMBERTO G TAMAYO ENTRE CALLE RUBEN ZEPEDA DOVELO Y AVEN	-99.05248477	19.37838855
2342	DIF210402025869	Ciudad de México	Iztapalapa	Iztapalapa	CALLE CARLOS GARCIA COLONIA RENOVACIÓN, 09209 IZTAPALAPA, IZTAPALAPA CIUDAD DE MÉXICO ENTRE CALLE 4 Y , CALLE CARLOS GARCIA ESQUINA CON CALLE 4COLONIA RENOVACIÓN CP. 09209 IZTAPALAPA IZTAPALAPA CIUDAD DE MÉXICO	-99.04837766	19.36987629
2343	DIF210402025872	Ciudad de México	Iztapalapa	Iztapalapa	CALLE EMILIO AZCARRAGA VIDAURRETA 18 DE JULIO DE1872 COLONIA CHINAMPAC DE JUÁREZ, 09208 IZTAPALAPA, IZTAPALAPA CIUDAD DE MÉXICO ENTRE CALLE ENRIQUE CONTEL Y CALZADA IGNACIO ZARAGOZA, CALLE EMILIO AZCARRAGA VIDAURRETA 18 DE	-99.04109604	19.38567874
2344	DIF210402025875	Ciudad de México	Iztapalapa	Iztapalapa	CALLE HUMBERTO G TAMAYO COLONIA CHINAMPAC DE JUÁREZ, 09208 IZTAPALAPA, IZTAPALAPA CIUDAD DE MÉXICO ENTRE CALLE RUBEN ZEPEDA DOVELO Y CALLE CADENA AZUL, CALLE HUMBERTO G TAMAYO ENTRE CALLE RUBEN ZEPEDA DOVELO Y CALLE CADENA	-99.05166259	19.37723617
2345	DIF210402025876	Ciudad de México	Iztapalapa	Iztapalapa	CALLE CADENA AZUL COLONIA CHINAMPAC DE JUÁREZ, 09208 IZTAPALAPA, IZTAPALAPA CIUDAD DE MÉXICO ENTRE CALLE COMUNAL Y EJE VIAL 5 SUR PROL. MARCELINO BUENDIA, CALLE CADENA AZUL ENTRE CALLE COMUNAL Y EJE VIAL 5 SUR PROL. MARCELI	-99.0565641	19.37432372
2346	DIF210402025878	Ciudad de México	Iztapalapa	Iztapalapa	CALLE CALLE 3 AZCARRAGA VIDAURRETA COLONIA CHINAMPAC DE JUÁREZ, 09208 IZTAPALAPA, IZTAPALAPA CIUDAD DE MÉXICO ENTRE CALLE ENRIQUE CONTEL Y CALLE GRAN DECADA NACIONAL, CALLE 3 AZCARRAGA VIDAURRETA ENTRE CALLE ENRIQUE CONTEL	-99.04175767	19.38178202
2347	DIF210402025879	Ciudad de México	Iztapalapa	Iztapalapa	CALLE DENTRO DE UNIDAD HABITACIONAL COLONIA CHINAMPAC DE JUÁREZ, 09208 IZTAPALAPA, IZTAPALAPA CIUDAD DE MÉXICO ENTRE EJE VIAL 5 SUR PROL. MARCELINO BUENDIA Y , CALLE DENTRO DE UNIDAD HABITACIONAL ESQUINA CON EJE VIAL 5 SUR	-99.05299553	19.37390694
2348	DIF210402025882	Ciudad de México	Iztapalapa	Iztapalapa	BOULEVARD 4 PONIENTE 3 PONIENTE AV 2 AV 4 6 PONIENTE, COLONIA RENOVACIÓN, 09209 IZTAPALAPA, IZTAPALAPA CIUDAD DE MÉXICO ENTRE CALLE 4 Y CALLE 3, BOULEVARD 4 PONIENTE 3 PONIENTE AV 2 AV 4 6 PONIENTE ENTRE CALLE 4 Y CALLE 3 C	-99.05009145	19.36858117
2349	DIF210402028278	Ciudad de México	Iztapalapa	Iztapalapa	CALLE CAPULIN ARBOL SOLO PRINCIPAL MINA DE PLATA CANCER COYOL CHABACANO COLONIA XALPA, 09640 IZTAPALAPA, IZTAPALAPA CIUDAD DE MÉXICO ENTRE CALLE TRIGO Y CALLE LEO, CALLE CAPULIN ARBOL SOLO PRINCIPAL MINA DE PLATA CANCER COY	-99.01620276	19.34426978
2350	DIF210402028281	Ciudad de México	Coyoacán	Coyoacán	CALLE 26 COLONIA ALIANZA POPULAR REVOLUCIONARIA, 04800 COYOACÁN, COYOACÁN CIUDAD DE MÉXICO ENTRE CALLE VIRGILIO URIBE Y CALLE TEPETLAPA, ENTRE CALLE VIRGILO URIBE Y CALLE TEPETLAPA	-99.11382329	19.31652562



No.	FOLIO	ESTADO	MUNICIPIO	LOCALIDAD	DIRECCION	LONGITUD	LATITUD
2351	DIF210402028283	Ciudad de México	Iztapalapa	Iztapalapa	CALLE REFORMA URBANA REFORMA POLÍTICA, REFORMA DEPORTIVA, REFORMA JUVENIL, REFORMA EDUCATIVA, REFORMA LABORAL COLONIA REFORMA POLÍTICA, 09730 IZTAPALAPA, IZTAPALAPA CIUDAD DE MÉXICO ENTRE EJE VIAL 8 SUR CALZ. ERMITA IZTAPALAPA	-99.03028217	19.34147449
2352	DIF210402028288	Ciudad de México	Iztapalapa	Iztapalapa	CALLE MAIZ ITZCOATL COLONIA XALPA, 09640 IZTAPALAPA, IZTAPALAPA CIUDAD DE MÉXICO ENTRE CALLE FRIJOL Y AVENIDA PRIMAVERA, CALLE MAIZ ITZCOATL ENTRE CALLE FRIJOL Y AVENIDA PRIMAVERA COLONIA XALPA CP. 09640 IZTAPALAPA CIUDAD D	-99.01669902	19.34793656
2353	DIF210402028290	Ciudad de México	La Magdalena Contreras	La Magdalena Contreras	ANDADOR BUGAMBILIA COLONIA EL ERMITAÑO, 10660 LA MAGDALENA CONTRERAS, LA MAGDALENA CONTRERAS CIUDAD DE MÉXICO ENTRE CERRADA LA PAZ Y CALLE LAS FLORES, ANDADOR HORTENSIA LA OBRA SE REALIZARÁ EN LOS ANDADORES BUGAMBILIAS ALCAT	-99.26494644	19.30150228
2354	DIF210402042216	Ciudad de México	Iztapalapa	Iztapalapa	AVENIDA AMACUZAC COLONIA SAN ANDRÉS TETEPILCO, 09440 IZTAPALAPA, IZTAPALAPA CIUDAD DE MÉXICO ENTRE AVENIDA EMILIANO CARRANZA Y EJE VIAL EJE 7 SUR MUNICIPIO LIBRE, AVENIDA AMACUZAC ENTRE AVENIDA EMILIANO CARRANZA Y EJE VIAL	-99.12761197	19.36871555
2355	DIF210402042225	Ciudad de México	Iztapalapa	Iztapalapa	CALLE PLAYA TECOLUTLA COLONIA EL RETOÑO, 09440 IZTAPALAPA, IZTAPALAPA CIUDAD DE MÉXICO ENTRE EJE VIAL EJE 6 SUR PLAYA PIE DE LA CUESTA Y CIRCUITO AVENIDA RIO CHURUBUSCO, CALLE PLAYA TECOLUTLA ENTRE EJE VIAL EJE 6 SUR PLAYA	-99.12679031	19.37446825
2356	DIF210402043847	Ciudad de México	Iztapalapa	Iztapalapa	CALLE 1RA ANGEL PÉREZ COLONIA UNIDAD VICENTE GUERRERO, 09200 IZTAPALAPA, IZTAPALAPA CIUDAD DE MÉXICO ENTRE EJE VIAL 6 SUR LUIS MENDEZ Y CERRADA ANGEL PÉREZ, CALLE 1RA ANGEL PÉREZ ENTRE EJE VIAL 6 SUR LUIS MÉNDEZ Y CERRADA A	-99.05855508	19.36246915
2357	DIF210402043866	Ciudad de México	Iztapalapa	Iztapalapa	CALLE RÍO NILO COLONIA LOMAS DE SAN LORENZO, 09780 IZTAPALAPA, IZTAPALAPA CIUDAD DE MÉXICO ENTRE AVENIDA REFORMA Y PERIFERICO ANILLO PERIFÉRICO CANAL DE GARAY, CALLE RÍO NILO ENTRE AVENIDA REFORMA Y ANILLO PERIFÉRICO CANAL	-99.06620898	19.3250583
2358	DIF210402025893	Ciudad de México	Iztapalapa	Iztapalapa	AVENIDA DE LAS TORRES 2DA PONIENTE 1RA PONIENTE AV 3 6A CARLOS L GRACIDAS CALLE 6 COLONIA RENOVACIÓN, 09209 IZTAPALAPA, IZTAPALAPA CIUDAD DE MÉXICO ENTRE AVENIDA 4 Y EJE VIAL 6 SUR LUIS MENDEZ, AVENIDA DE LAS TORRES 2DA PON	-99.04974563	19.364441
2359	DIF210402025895	Ciudad de México	Iztapalapa	Iztapalapa	CALLE DENTRO DE UNIDAD HABITACIONAL COLONIA CHINAMPAC DE JUÁREZ, 09208 IZTAPALAPA, IZTAPALAPA CIUDAD DE MÉXICO ENTRE CALLE ROSARIO CASTELLANOS Y CALLE RADIODIFUSORA, CALLE DENTRO DE UNIDAD HABITACIONAL ENTRE CALLE ROSARIO C	-99.05174846	19.37160778
2360	DIF210402025903	Ciudad de México	Iztapalapa	Iztapalapa	CALLE CENTRAL Y SUPER MANZANA 2 COLONIA UNIDAD EJÉRCITO CONSTITUCIONALISTA, 09220 IZTAPALAPA, IZTAPALAPA CIUDAD DE MÉXICO ENTRE CALLE CONSTITUCIÓN DE APATZINGAN Y AVENIDA UNIVERSIDAD, CALLE CENTRAL Y SÚPER MANZANA 2 COLONI	-99.0543359	19.38565896
2361	DIF210402025904	Ciudad de México	Iztapalapa	Iztapalapa	CALLE AGUSTÍN MELGAR C ORTEGA, LEONARDO VILCHIS, HERMENEGILDO GALEANA, BENITO MIRANDA, BRAULIO DÁVILA COLONIA LAS PEÑAS, 09750 IZTAPALAPA, IZTAPALAPA CIUDAD DE MÉXICO ENTRE CALLE CANAL DE PANAMÁ Y CALLE BENITO MIRANDA, CAL	-99.05026697	19.33545376



No.	FOLIO	ESTADO	MUNICIPIO	LOCALIDAD	DIRECCION	LONGITUD	LATITUD
2362	DIF210402025905	Ciudad de México	Iztapalapa	Iztapalapa	CALLE CADENA AZUL COLONIA CHINAMPAC DE JUÁREZ, 09208 IZTAPALAPA, IZTAPALAPA CIUDAD DE MÉXICO ENTRE CERRADA FUERZA Y UNIDAD Y EJE VIAL 5 SUR PROLONGACIÓN MARCELINO BUENDÍA, CALLE CADENA AZUL ENTRE CERRADA FUERZA Y UNIDAD Y E	-99.05368827	19.37652364
2363	DIF210402028293	Ciudad de México	Iztapalapa	Iztapalapa	CALLE PALMITAS REFORMA EJECUTIVA, REFORMA ELECTORAL, REFORMA JUDICIAL COLONIA REFORMA POLÍTICA, 09730 IZTAPALAPA, IZTAPALAPA CIUDAD DE MÉXICO ENTRE EJE VIAL 8 SUR CALZ. ERMITA IZTAPALAPA Y CALLE PALMITAS, CALLE PALMITAS REF	-99.02779751	19.34036664
2364	DIF210402028300	Ciudad de México	La Magdalena Contreras	La Magdalena Contreras	ANDADOR OCOTE COLONIA LA CARBONERA, 10640 LA MAGDALENA CONTRERAS, LA MAGDALENA CONTRERAS CIUDAD DE MÉXICO ENTRE CALLE AYLE Y ANDADOR CEDRO, CALLE CANAL LA OBRA SE REALIZARÁ EN LOS SIGUIENTES ANDADORES ANDADOR OCOTEANDADOR DU	-99.25656393	19.30233597
2365	DIF210402028302	Ciudad de México	Iztapalapa	Iztapalapa	CALLE VICENTE GONZALO AV POZOS COLONIA LOMAS DE SANTA CRUZ, 09709 IZTAPALAPA, IZTAPALAPA CIUDAD DE MÉXICO ENTRE AVENIDA VILLA FRANQUEZA Y CALLE VILLA PROLPOZOS, CALLE VICENTE GONZALO AV POZOS ENTRE AVENIDA VILLA FRANQUEZA Y	-99.03640289	19.32607069
2366	DIF210402028312	Ciudad de México	Iztapalapa	Iztapalapa	AVENIDA POZOS FRANCISCO RENDON MOCTEZUMA COLONIA LOMAS DE SANTA CRUZ, 09709 IZTAPALAPA, IZTAPALAPA CIUDAD DE MÉXICO ENTRE CALLE OTILIO MONTAÑO Y CALLE MELCHOR OCAMPO, AVENIDA POZOS FRANCISCO RENDON MOCTEZUMA ENTRE CALLE O	-99.03340597	19.33384505
2367	DIF210402042237	Ciudad de México	Iztapalapa	Iztapalapa	CALLE FARMACEUTICOS COLONIA EL SIFÓN, 09400 IZTAPALAPA, IZTAPALAPA CIUDAD DE MÉXICO ENTRE EJE VIAL EJE 3 ORIENTE GEOGRAFOS Y CALLE LABORATORISTAS, CALLE FARMACEUTICOS ENTRE EJE VIAL EJE 3 ORIENTE GEOGRAFOS Y CALLE LABORATOR	-99.10873886	19.37306482
2368	DIF210402042252	Ciudad de México	Iztapalapa	Iztapalapa	CALLE SUR 71 COLONIA BANJIDAL, 09450 IZTAPALAPA, IZTAPALAPA CIUDAD DE MÉXICO ENTRE EJE VIAL EJE 7 A SUR ORIENTE 172 Y AVENIDA MUNICIPIO LIBRE, CALLE SUR 71 ENTRE EJE VIAL EJE 7 A SUR ORIENTE 172 Y AVENIDA MUNICIPIO LIBRE CO	-99.13552782	19.36459463
2369	DIF210402043415	Ciudad de México	Iztapalapa	Iztapalapa	CALLE 8 COLONIA CHINAMPAC DE JUÁREZ, 09208 IZTAPALAPA, IZTAPALAPA CIUDAD DE MÉXICO ENTRE EJE VIAL 5 SUR PROL. MARCELINO BUENDÍA Y CALLE CARLOS GRACIDAS, CALLE 8 ENTRE EJE VIAL 5 SUR PROL. MARCELINO BUENDÍA Y CALLE CARLOS GR	-99.04824087	19.37122245
2370	DIF210402043427	Ciudad de México	Iztapalapa	Iztapalapa	CALLE 6 PONIENTE COLONIA RENOVACIÓN, 09209 IZTAPALAPA, IZTAPALAPA CIUDAD DE MÉXICO ENTRE CALLE 4 Y CALLE CARLOS GRACIDAS, CALLE 6 PONIENTE ENTRE CALLE 4 Y CALLE CARLOS GRACIDAS, COLONIA RENOVACIÓN, CP. 09209 IZTAPALAPA, IZT	-99.05140822	19.37119485
2371	DIF210402043432	Ciudad de México	Iztapalapa	Iztapalapa	AVENIDA TELECOMUNICACIONES COLONIA UNIDAD EJÉRCITO CONSTITUCIONALISTA, 09220 IZTAPALAPA, IZTAPALAPA CIUDAD DE MÉXICO ENTRE PROLONGACION PLUTARCO ELIAS CALLES Y AVENIDA TELECOMUNICACIONES, AVENIDA TELECOMUNICACIONES ENTRE PR	-99.05256156	19.37975723
2372	DIF210402043880	Ciudad de México	Iztapalapa	Iztapalapa	CALLE ORQUÍDEA COLONIA LOS ÁNGELES, 09830 IZTAPALAPA, IZTAPALAPA CIUDAD DE MÉXICO ENTRE CALLE MARAVILLA Y CALLE DEL VALLE, CALLE ORQUÍDEA ENTRE CALLE MARAVILLA Y CALLE DEL VALLE COLONIA LOS ÁNGELES, CP. 09830 IZTAPALAPA, IZ	-99.06807261	19.34146096



No.	FOLIO	ESTADO	MUNICIPIO	LOCALIDAD	DIRECCION	LONGITUD	LATITUD
2373	DIF210402043883	Ciudad de México	Iztapalapa	Iztapalapa	CERRADA 1A Y 2DA DE ROBERTO RODRÍGUEZ COLONIA UNIDAD VICENTE GUERRERO, 09200 IZTAPALAPA, IZTAPALAPA CIUDAD DE MÉXICO ENTRE AVENIDA REVOLUCIÓN SOCIAL Y CERRADA 3RA ROBERTO RODRÍGUEZ, CERRADA 1A Y 2DA DE ROBERTO RODRÍGUEZ ENT	-99.05216961	19.35384623
2374	DIF210402025908	Ciudad de México	Iztapalapa	Iztapalapa	CALLE VILLABEST VILLA PUENTE, VILLA BERMUNDO, VILLA ASIS, VILLA CONSISTORIOS, CDA 16 DE SEPTIEMBRE COLONIA DESARROLLO URBANO QUETZALCOATL, 09700 IZTAPALAPA, IZTAPALAPA CIUDAD DE MÉXICO ENTRE AVENIDA INSURGENTES Y CALLE ÚRSULO	-99.0433957	19.33104791
2375	DIF210402025909	Ciudad de México	Iztapalapa	Iztapalapa	CALLE CAMIONEROS MANUEL ESCANDÓN COLONIA CHINAMPAC DE JUÁREZ, 09208 IZTAPALAPA, IZTAPALAPA CIUDAD DE MÉXICO ENTRE AVENIDA GUELATAO Y CALLE TRANSPORTISTAS, CALLE CAMIONEROS MANUEL ESCANDÓN ENTRE AVENIDA GUELATAO Y CALLE TRAN	-99.04027205	19.37876779
2376	DIF210402025912	Ciudad de México	Iztapalapa	Iztapalapa	CALLE 11 7 Y 4 PONIENTE COLONIA RENOVACIÓN, 09209 IZTAPALAPA, IZTAPALAPA CIUDAD DE MÉXICO ENTRE AVENIDA PONIENTE Y AVENIDA CARLOS GARCÍA, CALLE 11 7 Y 4 PONIENTE ENTRE AVENIDA PONIENTE Y AVENIDA CARLOS GARCÍA COLONIA RENOVAC	-99.05062792	19.37104298
2377	DIF210402025918	Ciudad de México	Iztapalapa	Iztapalapa	CALLE CUITLAHUAC TLÁLOC TONATIUH XOCHITL ANÁHUAC HUITZILOPOCHTLI, AZTLÁN COLONIA MIXCOATL, 09708 IZTAPALAPA, IZTAPALAPA CIUDAD DE MÉXICO ENTRE AVENIDA SAN FRANCISCO TLALTENCO Y CALLE XOCHIMILCA, CALLE CUITLAHUAC TLÁLOC TON	-99.04783101	19.32361228
2378	DIF210402025919	Ciudad de México	Iztapalapa	Iztapalapa	PROLONGACION PLUTARCO ELIAS CALLES COLONIA CHINAMPAC DE JUÁREZ, 09208 IZTAPALAPA, IZTAPALAPA CIUDAD DE MÉXICO ENTRE CALLE CENTRAL Y AVENIDA TELECOMUNICACIONES, PROLONGACIÓN PLUTARCO ELÍAS CALLES ENTRE CALLE CENTRAL Y AVENID	-99.05183178	19.38065687
2379	DIF210402025921	Ciudad de México	Iztapalapa	Iztapalapa	CALLE VILLA CAFERATA VILLA DE MAYO VILLA PUEBLA, VILLA GERIZ, VILLA PUEBLA, VILLA DOMINICO, VILLA ELISA, VILLA NUEVA CASTELLON, VILLA DEL FUERTE, VILLA FRANQUEZA COLONIA DESARROLLO URBANO QUETZALCOATL, 09700 IZTAPALAPA, IZTAPALAP	-99.03766508	19.32871721
2380	DIF210402025922	Ciudad de México	Iztapalapa	Iztapalapa	CALLE CADENA AZUL COLONIA CHINAMPAC DE JUÁREZ, 09208 IZTAPALAPA, IZTAPALAPA CIUDAD DE MÉXICO ENTRE CALLE COMUNAL Y EJE VIAL 5 SUR PROL. MARCELINO BUENDIA, CALLE CADENA AZUL ENTRE CALLE COMUNAL Y EJE VIAL 5 SUR PROL. MARCELI	-99.0552448	19.37441296
2381	DIF210402028319	Ciudad de México	Iztapalapa	Iztapalapa	AVENIDA PINO OYAMEL ZEUS, LA LOMA COLONIA DESARROLLO URBANO QUETZALCOATL, 09700 IZTAPALAPA, IZTAPALAPA CIUDAD DE MÉXICO ENTRE CALLE OTOÑO Y AVENIDA DE LAS TORRES, AVENIDA PINO OYAMEL ZEUS LA LOMA ENTRE CALLE OTOÑO Y AVENIDA	-99.03109852	19.32262689
2382	DIF210402033315	Ciudad de México	Milpa Alta	San Antonio Tecómitl	AVENIDA JOSE MARIA MORELOS COLONIA TENANTITLA, 12100 SAN ANTONIO TECÓMITL, MILPA ALTA CIUDAD DE MÉXICO ENTRE CALLE DOCTORR GASTON MELO Y AVENIDA PLAZA DE LA CORREGIDORA 5 DE MAYO, CALLE GUADALUPE VICTORIA EN LA VIALIDAD DE PR	-98.99389767	19.22008516
2383	DIF210402033316	Ciudad de México	Milpa Alta	San Francisco Tecoxpa	CALLE 20 DE NOVIEMBRE COLONIA SAN JERÓNIMO MIACATLÁN, 12600 SAN FRANCISCO TECOXA, MILPA ALTA CIUDAD DE MÉXICO ENTRE CALLE MILTONGO Y CALLE IGNACIO ZARAGOZA, CALLE VICENTE GUERRERO LA OBRA SE REALIZARÁ SOBRE CALLE 20 DE NOVI	-99.000798	19.197306



No.	FOLIO	ESTADO	MUNICIPIO	LOCALIDAD	DIRECCION	LONGITUD	LATITUD
2384	DIF210402042271	Ciudad de México	Iztapalapa	Iztapalapa	CALLE CONMUTADOR COLONIA AMPLIACIÓN SINATEL, 09479 IZTAPALAPA, IZTAPALAPA CIUDAD DE MÉXICO ENTRE AVENIDA SINATEL Y AVENIDA RIO CHURUBUSCO, CALLE CONMUTADOR ENTRE AVENIDA SINATEL Y AVENIDA RIO CHURUBUSCO COLONIA AMPLIACIÓN S	-99.1288265	19.36438057
2385	DIF210402043439	Ciudad de México	Iztapalapa	Iztapalapa	CALLE CENTRAL COLONIA UNIDAD EJÉRCITO CONSTITUCIONALISTA, 09220 IZTAPALAPA, IZTAPALAPA CIUDAD DE MÉXICO ENTRE CALLE UNIVERSIDAD Y CALLE GENERAL ANTONIO LEÓN LOYOLA, CALLE CENTRAL ENTRE CALLE UNIVERSIDAD Y CALLE GENERAL ANTO	-99.05437882	19.38539582
2386	DIF210402043453	Ciudad de México	Iztapalapa	Iztapalapa	CALLE RÍO PÁNUCO RÍO USUMACINTA COLONIA PRESIDENTES DE MÉXICO, 09740 IZTAPALAPA, IZTAPALAPA CIUDAD DE MÉXICO ENTRE PERIFERICO ANILLO PERIFÉRICO CANAL DE ECHEGARAY Y AVENIDA SANTA CRUZ, CALLE RÍO PÁNUCO RÍO USUMACINTA ENTRE	-99.06452577	19.3302473
2387	DIF210402043894	Ciudad de México	Iztapalapa	Iztapalapa	CALLE DÍAZ SOTO Y GAMA JOSUÉ ARCO ESCOBEDO COLONIA UNIDAD VICENTE GUERRERO, 09200 IZTAPALAPA, IZTAPALAPA CIUDAD DE MÉXICO ENTRE CALLE COMBATE DE LEÓN Y EJE VIAL 6 SUR LUIS MÉNDEZ, CALLE DÍAZ SOTO Y GAMA JOSUÉ ARCO ESCOBEDO	-99.06487339	19.3615446
2388	DIF210402043908	Ciudad de México	Iztapalapa	Iztapalapa	CALLE SUR 27 COLONIA LEYES DE REFORMA 2A SECCIÓN, 09310 IZTAPALAPA, IZTAPALAPA CIUDAD DE MÉXICO ENTRE CALLE SUR 29 Y CALLE 20, CALLE SUR 27 ENTRE CALLE SUR 29 Y CALLE 20 COLONIA LEYES DE REFORMA 2A SECCIÓN, CP. 09310 IZTAPA	-99.0662967	19.3718629
2389	DIF210402043912	Ciudad de México	Iztapalapa	Iztapalapa	CALLE SUR 27 COLONIA LEYES DE REFORMA 2A SECCIÓN, 09310 IZTAPALAPA, IZTAPALAPA CIUDAD DE MÉXICO ENTRE CALLE 20 Y CALLE SUR 29, CALLE SUR 27 ENTRE CALLE 20 Y CALLE SUR 29 COLONIA LEYES DE REFORMA 2A SECCIÓN, CP. 09310 IZTAPA	-99.06701847	19.36803809
2390	DIF210402025930	Ciudad de México	Iztapalapa	Iztapalapa	CALLE TOMAS AHOYAMA COLONIA CHINAMPAC DE JUÁREZ, 09208 IZTAPALAPA, IZTAPALAPA CIUDAD DE MÉXICO ENTRE CALLE CADENA AZUL Y CALLE RUBEN ZEPEDA NOVELO, CALLE TOMAS AHOYAMA ENTRE CALLE CADENA AZUL Y CALLE RUBEN ZEPEDA NOVELOCOLO	-99.05197385	19.37574638
2391	DIF210402025932	Ciudad de México	Iztapalapa	Iztapalapa	CALLE CANAL BRUJAS LÚCIO BLANCO CANAL RUPEL, CANAL DE SAN LORENZO, CANAL ELBA COLONIA INSURGENTES, 09750 IZTAPALAPA, IZTAPALAPA CIUDAD DE MÉXICO ENTRE CALLE CANAL HOUSTON Y CALLE PEDRO VÉLEZ, CALLE CANAL BRUJAS LÚCIO BLANC	-99.0531615	19.33089284
2392	DIF210402025951	Ciudad de México	Iztapalapa	Iztapalapa	CALLE JARDÍN DE LAS AZALEAS NEZAHUALCOYOTL Y CUITLAHUAC BARRIO SAN ANTONIO, 09900 IZTAPALAPA, IZTAPALAPA CIUDAD DE MÉXICO ENTRE AVENIDA EMILIANO ZAPATA Y CALLE CUAUHTEMOC, CALLE JARDÍN DE LAS AZALEAS NEZAHUALCÓYOTL Y CUITLÁ	-99.07161804	19.3029208
2393	DIF210402028340	Ciudad de México	La Magdalena Contreras	La Magdalena Contreras	ANDADOR 5 DE MAYO COLONIA TIERRA COLORADA, 10926 LA MAGDALENA CONTRERAS, LA MAGDALENA CONTRERAS CIUDAD DE MÉXICO ENTRE CALLE ENCINOS Y CALLE METROPOLITANA, ANDADOR EUCALIPTO LA OBRA SE REALIZARÁ EN LOS SIGUIENTES ANDADORES E	-99.24497438	19.27075911
2394	DIF210402028347	Ciudad de México	La Magdalena Contreras	La Magdalena Contreras	ANDADOR CERRADA PRIMERA DE HIDALGO COLONIA EL TANQUE, 10320 LA MAGDALENA CONTRERAS, LA MAGDALENA CONTRERAS CIUDAD DE MÉXICO ENTRE AVENIDA MIGUEL HIDALGO Y CERRADA MIGUEL HIDALGO, ANDADOR CERRADA BENITO JUAREZ LA OBRA SE REAL	-99.24978	19.32669



No.	FOLIO	ESTADO	MUNICIPIO	LOCALIDAD	DIRECCION	LONGITUD	LATITUD
2395	DIF210402028357	Ciudad de México	La Magdalena Contreras	La Magdalena Contreras	ANDADOR 3 DE MAYO COLONIA LOS PADRES, 10340 LA MAGDALENA CONTRERAS, LA MAGDALENA CONTRERAS CIUDAD DE MÉXICO ENTRE ANDADOR FLOR DE COLMENA Y ANDADOR PEÑAS, ANDADOR 5 DE BEFRERO A UN KILOMETRO AL SUROESTE DE LA RESERVA ECOLÓGI	-99.25081	19.31749
2396	DIF210402033149	Ciudad de México	Milpa Alta	Villa Milpa Alta	AVENIDA PUEBLA PONIENTE COLONIA VILLA MILPA ALTA CENTRO, 12000 VILLA MILPA ALTA, MILPA ALTA CIUDAD DE MÉXICO ENTRE AVENIDA CHIAPAS NORTE Y CALLE TAMAULIPAS, AVENIDA TABASCO PONIENTE LA ZONA DE PROYECTO SE ENCUENTRA A 3 CALLE	-99.02433638	19.19475584
2397	DIF210402033154	Ciudad de México	Milpa Alta	San Lorenzo Tlacoyucan	CALLE INSURGENTES COLONIA SAN LORENZO TLACOYUCAN, 12500 SAN LORENZO TLACOYUCAN, MILPA ALTA CIUDAD DE MÉXICO ENTRE PROLONGACION INSURGENTES Y CALLE INSURGENTES, CALLE NIÑOS HEROES LA COLONIA SAN LORENZO TLACOYUCAN SE ENCUENTR	-99.03176275	19.17317235
2398	DIF210402043459	Ciudad de México	Iztapalapa	Iztapalapa	CALLE BILBAO COLONIA SAN JUAN XALPA, 09850 IZTAPALAPA, IZTAPALAPA CIUDAD DE MÉXICO ENTRE CALLE MONTE CIPRESES Y AVENIDA 11, CALLE BILBAO ENTRE CALLE MONTE CIPRESES Y AVENIDA 11 COLONIA SAN JUAN XALPA CP. 09850 IZTAPALAPA, I	-99.08489374	19.32978326
2399	DIF210402043473	Ciudad de México	Iztapalapa	Iztapalapa	CALLE HIDALGO COLONIA SAN NICOLÁS TOLENTINO, 09850 IZTAPALAPA, IZTAPALAPA CIUDAD DE MÉXICO ENTRE CALLE 9 Y CALLE LOS OLIVOS, CALLE HIDALGO ENTRE CALLE 9 Y CALLE LOS OLIVOS COLONIA SAN NICOLÁS TOLENTINO CP. 09850 IZTAPALAPA	-99.08869508	19.32848714
2400	DIF210402043474	Ciudad de México	Iztapalapa	Iztapalapa	AVENIDA JOSÉ LÓPEZ PORTILLO CDA GRANADA, DURAZNO, CEDROS, CEDRO, NARDOS, AV ÁRBOL, PALMILLAS, 2DA CDA SOL COLONIA CONSEJO AGRARISTA MEXICANO, 09760 IZTAPALAPA, IZTAPALAPA CIUDAD DE MÉXICO ENTRE CALLE ARROYO FRÍO Y CALLE SOL,	-99.05626877	19.32390084
2401	DIF210402043925	Ciudad de México	Iztapalapa	Iztapalapa	CALLE REVOLUCIÓN SOCIAL COLONIA UNIDAD VICENTE GUERRERO, 09200 IZTAPALAPA, IZTAPALAPA CIUDAD DE MÉXICO ENTRE CALLE CRESCENCIO MAGAÑA Y CALLE CAMPAÑA DEL ÉBANO, CALLE REVOLUCIÓN SOCIAL ENTRE CALLE CRESCENCIO MAGAÑA Y CALLE C	-99.05365296	19.35182149
2402	DIF210402025953	Ciudad de México	Iztapalapa	Iztapalapa	CALLE AYACAHUITE OYAMEL, JACARANDAS, OCOTE, ALAMO, CIPRES, CEDRO COLONIA EL MOLINO TEZONCO, 09960 IZTAPALAPA, IZTAPALAPA CIUDAD DE MÉXICO ENTRE AVENIDA BENITO JUÁREZ Y CALLE AYACAHUITE, CALLE AYACAHUITE OYAMEL JACARANDAS, O	-99.06790117	19.29664413
2403	DIF210402025954	Ciudad de México	Iztapalapa	Iztapalapa	AVENIDA DEL ÁRBOL INDEPENDENCIA SAN PEDRO PROL SAN JUAN RETABLO HACIENDA CDA ZACATLAN FRESNO EVERARDO GAMIZ PROL REFORMA PUEBLO SAN LORENZO TEZONCO, 09790 IZTAPALAPA, IZTAPALAPA CIUDAD DE MÉXICO ENTRE AVENIDA TLÁHUAC Y AVENIDA	-99.06732115	19.31474355
2404	DIF210402025955	Ciudad de México	Iztapalapa	Iztapalapa	CALLE PINO SUÁREZ VILLA DEL MAR SAN ANTONIO, AVENIDA MATEO SALDAÑA BARRIO SAN ANTONIO, 09900 IZTAPALAPA, IZTAPALAPA CIUDAD DE MÉXICO ENTRE AVENIDA TLÁHUAC Y CALLE PUENTE DE ÁVILA, CALLE PINO SUÁREZ VILLA DEL MAR SAN ANTONI	-99.0698537	19.30623408
2405	DIF210402025958	Ciudad de México	Iztapalapa	Iztapalapa	CALLE MIGUEL ANGEL Y AND. JOSÉ CLEMENTE COLONIA CELOALLIOTLI, 09960 IZTAPALAPA, IZTAPALAPA CIUDAD DE MÉXICO ENTRE CALLE MACAHUITE Y CALLE JOSÉ MARIA VELASCO, CALLE MIGUEL ANGEL Y AND. JOSÉ CLEMENTE ENTRE CALLE MACAHUITE Y	-99.0701389	19.2893251



No.	FOLIO	ESTADO	MUNICIPIO	LOCALIDAD	DIRECCION	LONGITUD	LATITUD
2406	DIF210402025964	Ciudad de México	Iztapalapa	Iztapalapa	CALLE MATÍAS ROMERO LUIS ECHEVERRÍA, FELIPE ÁNGELES, FRANCISCO VILLA, CDA SAN ANTONIO, JUAN ESCUTIA, SAN ANTONIO, AGUSTIN MELGAR, ÁLVARO OBREGÓN, TATA JESUCRISTO, EJIDOS DEL MORAL, TRANSFIGURACIÓN, RIO CANDELARIA, ADOLFO RUIZ CORT	-99.07615518	19.30494364
2407	DIF210402025970	Ciudad de México	Iztapalapa	Iztapalapa	CALLE EMILIANO ZAPATA IGNACIO ZARAGOZA PRIVADA ZARAGOZA MANUEL GONZALEZ LIBRES COLONIA LOMAS DE SAN LORENZO, 09780 IZTAPALAPA, IZTAPALAPA CIUDAD DE MÉXICO ENTRE PERIFERICO ANILLO PERIFÉRICO CANAL DE GARAY Y CALLE CAMINO SANTA C	-99.07150429	19.31808399
2408	DIF210402028365	Ciudad de México	La Magdalena Contreras	La Magdalena Contreras	CALLE TINACO COLONIA SAN NICOLÁS TOTOLAPAN, 10900 LA MAGDALENA CONTRERAS, LA MAGDALENA CONTRERAS CIUDAD DE MÉXICO ENTRE CALLE EMILIO CARRANZA Y CALLEJON TINACO, ANDADOR LOS POLLITOS LA OBRA SE REALIZARÁ EN EL ANDADOR NOGALES	-99.23825656	19.30194315
2409	DIF210402028371	Ciudad de México	La Magdalena Contreras	La Magdalena Contreras	CALLE ASUNCION COLONIA SAN JERÓNIMO LÍDICE, 10200 LA MAGDALENA CONTRERAS, LA MAGDALENA CONTRERAS CIUDAD DE MÉXICO ENTRE CALLE JOSE MARIA MORELOS Y CERRADA BOSQUE, CALLE HEROES DE PADIERNA A 10 METROS DE LA ZONA DE PROYECTO S	-99.22508901	19.32590913
2410	DIF210402028387	Ciudad de México	La Magdalena Contreras	La Magdalena Contreras	CALLE AHUAJITO COLONIA EL OCOTAL, 10630 LA MAGDALENA CONTRERAS, LA MAGDALENA CONTRERAS CIUDAD DE MÉXICO ENTRE CALLE COCONETLA Y ANDADOR CLAVEL, CALLE EL AGUAJE EL SITIO DE LA OBRA SE UBICA A 100 METROS AL NORTE DE EL PARQUE	-99.26169627	19.30114825
2411	DIF210402041945	Ciudad de México	Iztapalapa	Iztapalapa	CALLE RÍO MEZCALAPA COLONIA PASEOS DE CHURUBUSCO, 09030 IZTAPALAPA, IZTAPALAPA CIUDAD DE MÉXICO ENTRE EJE VIAL 4 ORIENTE AV. RÍO CHURUBUSCO Y AVENIDA RÍO TUXPAN, CALLE RÍO MEZCALAPA ENTRE EJE VIAL 4 ORIENTE AV. RÍO CHURUBU	-99.08870551	19.38748833
2412	DIF210402043483	Ciudad de México	Iztapalapa	Iztapalapa	CALLE 1RO MAYO, AV 5 DE MAYO, AV INSURGENTES, JUAN DE DIOS PEZA, SAN RAFAEL COLONIA LA ERA, 09720 IZTAPALAPA, IZTAPALAPA CIUDAD DE MÉXICO ENTRE EJE VIAL 8 SUR CALZ. ERMITA IZTAPALAPA Y CALLE SAN RAFAEL, CALLE 1RO MAYO AV 5	-99.05582613	19.34105739
2413	DIF210402043484	Ciudad de México	Iztapalapa	Iztapalapa	CALLE JACARANDAS COLONIA EL VERGEL, 09880 IZTAPALAPA, IZTAPALAPA CIUDAD DE MÉXICO ENTRE CALLE AGUJAS Y CERRADA SEGUNDA CERRADA DE JACARANDAS, CALLE JACARANDAS ENTRE CALLE AGUJAS Y CERRADA SEGUNDA CERRADA DE JACARANDAS COLON	-99.08286025	19.31610488
2414	DIF210402043494	Ciudad de México	Iztapalapa	Iztapalapa	CALLE PLANETA BELLAVISTA COLONIA EL RODEO, 09860 IZTAPALAPA, IZTAPALAPA CIUDAD DE MÉXICO ENTRE CALLE NAUTLA Y CALLE BELLAVISTA, CALLE PLANETA BELLAVISTA ENTRE CALLE NAUTLA Y CALLE BELLAVISTA COLONIA EL RODEO, CP. 09860 IZTA	-99.0701035	19.33147556
2415	DIF210402043498	Ciudad de México	Iztapalapa	Iztapalapa	AVENIDA CANAL DE GARAY ZONA MILITAR EL VERGEL, 09880 IZTAPALAPA, IZTAPALAPA CIUDAD DE MÉXICO ENTRE CALLE TRIANGULO DE LAS AGUJAS II Y CALLE JACARANDAS, AVENIDA CANAL DE GARAY ENTRE CALLE TRIANGULO DE LAS AGUJAS II Y CALLE J	-99.08205025	19.31400769
2416	DIF210402025979	Ciudad de México	Iztapalapa	Iztapalapa	CALLE ENCINO COLONIA EL MOLINO TEZONCO, 09960 IZTAPALAPA, IZTAPALAPA CIUDAD DE MÉXICO ENTRE CALLE EBANO Y CALLE OCOTE, CALLE ENCINO ENTRE CALLE EBANO Y CALLE OCOTE COLONIA EL MOLINO TEZONCO CP. 09960 IZTAPALAPA IZTAPALAPA	-99.06849267	19.29653648



No.	FOLIO	ESTADO	MUNICIPIO	LOCALIDAD	DIRECCION	LONGITUD	LATITUD
2417	DIF210402028394	Ciudad de México	La Magdalena Contreras	La Magdalena Contreras	CALLE JILGUERO COLONIA LOS PADRES, 10340 LA MAGDALENA CONTRERAS, LA MAGDALENA CONTRERAS CIUDAD DE MÉXICO ENTRE CALLE MEMBRILLO Y AVENIDA LAS TORRES, CALLE UNIÓN A DOS CALLES DE LA ESTATUA DE MORELOS UBICADA EN AVENIDA LUIS C	-99.2496075	19.32230041
2418	DIF210402028396	Ciudad de México	La Magdalena Contreras	La Magdalena Contreras	CALLE HIGUERA COLONIA LAS CRUCES, 10330 LA MAGDALENA CONTRERAS, LA MAGDALENA CONTRERAS CIUDAD DE MÉXICO ENTRE CALLE AZTECAS Y CERRADA 5 AZTECAS, CERRADA TERCERA AZTECAS A 50 METROS DE LA ESCUELA SECUNDARIA DIURNA N 279 JOHN	-99.25859	19.31721
2419	DIF210402028398	Ciudad de México	La Magdalena Contreras	La Magdalena Contreras	CALLE VICENTE GUERRERO COLONIA LA CONCEPCIÓN, 10830 LA MAGDALENA CONTRERAS, LA MAGDALENA CONTRERAS CIUDAD DE MÉXICO ENTRE CALLE XOCOLI Y CALLE JOSE MARIA MORELOS, CALLE JOSE MARIA MORELOS EN EL PUNTO DE INICIO DE LA OBRA SE	-99.232588	19.302939
2420	DIF210402028400	Ciudad de México	La Magdalena Contreras	La Magdalena Contreras	CALLE JACARANDAS COLONIA TIERRA COLORADA, 10926 LA MAGDALENA CONTRERAS, LA MAGDALENA CONTRERAS CIUDAD DE MÉXICO ENTRE CERRADA NOPALERA Y , CERRADA AZUCENA A 20 METROS DEL CENTRO DE SALUD TIERRA COLORADA Y EL CENTRO COMUNITA	-99.24630431	19.27093367
2421	DIF210402028403	Ciudad de México	La Magdalena Contreras	La Magdalena Contreras	CALLE MARIANO MATAMOROS COLONIA SAN NICOLÁS TOTOLAPAN, 10900 LA MAGDALENA CONTRERAS, LA MAGDALENA CONTRERAS CIUDAD DE MÉXICO ENTRE CALLE PUENTE DE CUADRITOS Y CALLE FERROCARRIL DE CUERNAVACA, CALLE FERROCARRIL DE CUERNAVACA	-99.23825	19.296159
2422	DIF210402028406	Ciudad de México	La Magdalena Contreras	La Magdalena Contreras	CALLE IXTAHUALTONGO COLONIA SAN NICOLÁS TOTOLAPAN, 10900 LA MAGDALENA CONTRERAS, LA MAGDALENA CONTRERAS CIUDAD DE MÉXICO ENTRE ANDADOR ENCINAL Y , CALLE OJO DE AGUA A 500 METROS AL OESTE SE ENCUENTRA EL CENTRO DE SALUD TI P	-99.24521073	19.28357718
2423	DIF210402041960	Ciudad de México	Iztapalapa	Iztapalapa	CALLE PARADERO COLONIA PASEOS DE CHURUBUSCO, 09030 IZTAPALAPA, IZTAPALAPA CIUDAD DE MÉXICO ENTRE EJE VIAL 5 SUR LEYES DE REFORMA Y AVENIDA CANAL DE TEZONTLE, CALLE PARADERO ENTRE EJE VIAL 5 SUR LEYES DE REFORMA Y AVENIDA C	-99.08009913	19.37970178
2424	DIF210402041966	Ciudad de México	Iztapalapa	Iztapalapa	CALLE SUR 25 SUR 27, CALLE 4 COLONIA LEYES DE REFORMA 1A SECCIÓN, 09310 IZTAPALAPA, IZTAPALAPA CIUDAD DE MÉXICO ENTRE CALLE LA PURISIMA Y CALLE ALBARRADA, CALLE SUR 25 SUR 27 CALLE 4 ENTRE CALLE LA PURISIMA Y CALLE ALBARRA	-99.07003649	19.35803434
2425	DIF210402043506	Ciudad de México	Iztapalapa	Iztapalapa	CALLE RÍO TURBIO Y DIAGONAL DE LOS OLIVOS COLONIA JARDINES DE SAN LORENZO TEZONCO, 09940 IZTAPALAPA, IZTAPALAPA CIUDAD DE MÉXICO ENTRE CALLE RÍO FUERTE Y AVENIDA ALDAMA, RÍO TURBIO Y DIAGONAL DE LOS OLIVOS ENTRE CALLE RÍO F	-99.07408119	19.29365108
2426	DIF210402043508	Ciudad de México	Iztapalapa	Iztapalapa	CALZADA EL VERGEL CALZ BENITO JUÁREZ COLONIA PRESIDENTES DE MÉXICO, 09740 IZTAPALAPA, IZTAPALAPA CIUDAD DE MÉXICO ENTRE CALLE PEDRO VELEZ Y CALLE MARTÍN CARRERA, CALZADA EL VERGEL CALZ BENITO JUÁREZ ENTRE CALLE PEDRO VÉLEZ	-99.05745188	19.33348901
2427	DIF210402043514	Ciudad de México	Iztapalapa	Iztapalapa	AVENIDA SAN LORENZO COLONIA SAN NICOLÁS TOLENTINO, 09850 IZTAPALAPA, IZTAPALAPA CIUDAD DE MÉXICO ENTRE PERIFERICO CANAL DE GARAY Y CALLE SABADEL, AVENIDA SAN LORENZO ENTRE PERIFERICO CANAL DE GARAY Y CALLE SABADEL COLONIA S	-99.07508788	19.32901727



No.	FOLIO	ESTADO	MUNICIPIO	LOCALIDAD	DIRECCION	LONGITUD	LATITUD
2428	DIF210402043515	Ciudad de México	Iztapalapa	Iztapalapa	CALZADA BENITO JUÁREZ PRIV LUCIO BLANCO COLONIA CONSEJO AGRARISTA MEXICANO, 09760 IZTAPALAPA, IZTAPALAPA CIUDAD DE MÉXICO ENTRE CALLE CANAL HOUSTON Y CALZADA BENITO JUÁREZ, CALZADA BENITO JUÁREZ PRIV LUCIO BLANCO ENTRE CAL	-99.05320369	19.32775321
2429	DIF210402043516	Ciudad de México	Iztapalapa	Iztapalapa	CALLE CRISANTEMO ALHELI AZUCENA MORAS Y AV. 4 COLONIA LOMAS DE SAN LORENZO, 09780 IZTAPALAPA, IZTAPALAPA CIUDAD DE MÉXICO ENTRE AVENIDA DEL ÁRBOL Y AVENIDA 4, CALLE CRISANTEMO ALHELI AZUCENA MORAS Y AV. 4 ENTRE AVENIDA DEL	-99.05899478	19.31703214
2430	DIF210402043518	Ciudad de México	Iztapalapa	Iztapalapa	CALLE ALMAGUER M HURTADO, TERRAPLEN SAN RAFAEL COLONIA LA ERA, 09720 IZTAPALAPA, IZTAPALAPA CIUDAD DE MÉXICO ENTRE CALLE GENERAL LUCIO BLANCO Y CALZADA DEL VERGEL, CALLE ALMAGUER M HURTADO TERRAPLEN SAN RAFAEL ENTRE CALLE G	-99.05602544	19.33692434
2431	DIF210402043522	Ciudad de México	Iztapalapa	Iztapalapa	CALLE RÍO JORDAN RÍO BALSAS RÍO TUXPAN RÍO AZUL Y RÍO ISRAEL COLONIA VALLE DE SAN LORENZO, 09970 IZTAPALAPA, IZTAPALAPA CIUDAD DE MÉXICO ENTRE CALLE RÍO GANGES Y AVENIDA CANAL DE CHALCO, CALLE RÍO JORDÁN RÍO BALSAS RÍO TUXP	-99.08011579	19.29658036
2432	DIF210402043525	Ciudad de México	Iztapalapa	Iztapalapa	CALLE REFORMA RÍO CHURUBUSCO, RÍO MISSISSIPPI, RÍO BRAVO, AV LAS TORRES, RÍO COLORADO, JESÚS GARIBAY COLONIA CONSEJO AGRARISTA MEXICANO, 09760 IZTAPALAPA, IZTAPALAPA CIUDAD DE MÉXICO ENTRE CALLE JESÚS GARIBAY Y CALLE VENUSTIANO	-99.06378999	19.32588299
2433	DIF210402026011	Ciudad de México	Iztapalapa	Iztapalapa	CALLE ACAHUATL GUACEPIL, GALAMBO, MACAHUITE COLONIA ALLAPETLALLI, 09960 IZTAPALAPA, IZTAPALAPA CIUDAD DE MÉXICO ENTRE CALLE DAMIANA Y CALLE GUACEPIL, CALLE ACAHUATL GUACEPIL GALAMBO MACAHUITE ENTRE CALLE DAMIANA Y CALLE GU	-99.06863313	19.29048371
2434	DIF210402026017	Ciudad de México	Iztapalapa	Iztapalapa	CALLE DEL ROSARIO IGNACIO MARÍA BARRERA, AMBROSIO DEL PINO, JOAQUÍN DE LA VEGA, FRANCISCO POLO RODRÍGUEZ, EDUARDO VÁZQUEZ, PATRICIO MORELETE RUIZ COLONIA EL ROSARIO, 09930 IZTAPALAPA, IZTAPALAPA CIUDAD DE MÉXICO ENTRE AVENIDA T	-99.06503109	19.30496127
2435	DIF210402026021	Ciudad de México	Iztapalapa	Iztapalapa	AVENIDA REFORMA IGNACIO ZARAGOZA CAMINO A SANTA CRUZ, ZARAGOZA COLONIA LOMAS DE SAN LORENZO, 09780 IZTAPALAPA, IZTAPALAPA CIUDAD DE MÉXICO ENTRE AVENIDA BENITO JUÁREZ Y CALLE RIO NILO, AVENIDA REFORMA IGNACIO ZARAGOZA CAMIN	-99.06818058	19.32274622
2436	DIF210402041982	Ciudad de México	Iztapalapa	Iztapalapa	CALLE GABRIELA MISTRAL SUR 28, CALLE 14, CALLE 16 COLONIA LEYES DE REFORMA 2A SECCIÓN, 09310 IZTAPALAPA, IZTAPALAPA CIUDAD DE MÉXICO ENTRE CALLE MICHOACÁN Y CALLE 20, CALLE GABRIELA MISTRAL SUR 28 CALLE 14, CALLE 16 ENTRE	-99.06655329	19.36772822
2437	DIF210402043528	Ciudad de México	Iztapalapa	Iztapalapa	CALLE RÍO ATOYAC FLOR DE NARDO FLOR DE MAYO FLOR DE SALVIA FLOR DE AZHARES Y PALMILLAS COLONIA LOMAS DE SAN LORENZO, 09780 IZTAPALAPA, IZTAPALAPA CIUDAD DE MÉXICO ENTRE AVENIDA 2 Y AVENIDA DEL ÁRBOL, CALLE RÍO ATOYAC FLOR D	-99.06028748	19.32052319
2438	DIF210402043529	Ciudad de México	Iztapalapa	Iztapalapa	AVENIDA SAN LORENZO COLONIA CERRO DE LA ESTRELLA, 09860 IZTAPALAPA, IZTAPALAPA CIUDAD DE MÉXICO ENTRE AVENIDA CATARROJA Y CALLE BILBAO, AVENIDA SAN LORENZO ENTRE AVENIDA CATARROJA Y CALLE BILBAO COLONIA CERRO DE LA ESTRELLA	-99.0752127	19.32715568



No.	FOLIO	ESTADO	MUNICIPIO	LOCALIDAD	DIRECCION	LONGITUD	LATITUD
2439	DIF210402043536	Ciudad de México	Iztapalapa	Iztapalapa	CALLE OCTAVIO SIENTIES AV JOSÉ LÓPEZ PORTILLO, ROBLE, GIGANTE, MARTIRES DE TACUBAYA, MARTIRES DE RÍO BLANCO, MARTIRES DE CHICAGO, FERNANDO BENITEZ, SOL COLONIA CONSEJO AGRARISTA MEXICANO, 09760 IZTAPALAPA, IZTAPALAPA CIUDAD DE MÉ	-99.05435312	19.32629161
2440	DIF210402043537	Ciudad de México	Iztapalapa	Iztapalapa	PERIFERICO BOULEVARD ADOLFO RUIZ CORTINES UNIDAD HABITACIONAL EL VERGEL, 09880 IZTAPALAPA, IZTAPALAPA CIUDAD DE MÉXICO ENTRE CALLE CANAL DE CHALCO Y CALLE TRIANGULO DE LAS AGUJAS II, PERIFERICO BOULEVARD ADOLFO RUIZ CORTINE	-99.08683138	19.30595708
2441	DIF210402043538	Ciudad de México	Iztapalapa	Iztapalapa	AVENIDA CATARROJA COLONIA CERRO DE LA ESTRELLA, 09860 IZTAPALAPA, IZTAPALAPA CIUDAD DE MÉXICO ENTRE AVENIDA 11 Y CALLE VON BLOUMER, AVENIDA CATARROJA ENTRE AVENIDA 11 Y CALLE VON BLOUMERCOLONIA CERRO DE LA ESTRELLA CP. 0986	-99.08234669	19.32737605
2442	DIF210402043539	Ciudad de México	Iztapalapa	Iztapalapa	CALLE ESTRELLA MOMAX, NOCHISTLÁN, PLANETA COLONIA CASA BLANCA, 09860 IZTAPALAPA, IZTAPALAPA CIUDAD DE MÉXICO ENTRE CALLE APOZOL Y CALLE NAUTLA, CALLE ESTRELLA MOMAX NOCHISTLÁN, PLANETA ENTRE CALLE APOZOL Y CALLE NAUTLA, COL	-99.06949911	19.33446985
2443	DIF210402043543	Ciudad de México	Iztapalapa	Iztapalapa	AVENIDA CATARROJA COLONIA SAN NICOLÁS TOLENTINO, 09850 IZTAPALAPA, IZTAPALAPA CIUDAD DE MÉXICO ENTRE CALLE DE LOS OLIVOS Y AVENIDA 11, AVENIDA CATARROJA ENTRE CALLE DE LOS OLIVOS Y AVENIDA 11 COLONIA SAN NICOLÁS TOLENTINO C	-99.08489734	19.32783177
2444	DIF210402043545	Ciudad de México	Iztapalapa	Iztapalapa	CALLE RAFAEL SIERRA COLONIA PARAJE SAN JUAN, 09830 IZTAPALAPA, IZTAPALAPA CIUDAD DE MÉXICO ENTRE CALLE TRINIDAD GUERRERO Y AVENIDA PUENTE RAMÍREZ, CALLE RAFAEL SIERRA ENTRE CALLE TRINIDAD GUERRERO Y AVENIDA PUENTE RAMÍREZ C	-99.0725783	19.34194972
2445	DIF210402043547	Ciudad de México	Iztapalapa	Iztapalapa	CALLE TECOJOTE COLONIA SAN JUAN XALPA, 09850 IZTAPALAPA, IZTAPALAPA CIUDAD DE MÉXICO ENTRE CALLE ESTRELLA Y CALLE NAUTLA, CALLE TECOJOTE ENTRE CALLE ESTRELLA Y CALLE NAUTLA COLONIA SAN JUAN XALPA CP. 09850 IZTAPALAPA, IZTAP	-99.08445557	19.33628293
2446	DIF210402043549	Ciudad de México	Iztapalapa	Iztapalapa	CALLE NOGAL JAZMIN SAN JUAN TORDESILLAS BILBAO Y AV HIDALGO COLONIA SAN NICOLÁS TOLENTINO, 09850 IZTAPALAPA, IZTAPALAPA CIUDAD DE MÉXICO ENTRE CALLE NAUTLA Y AVENIDA HIDALGO, CALLE NOGAL JAZMIN SAN JUAN TORDESILLAS BILBAO Y	-99.08932053	19.33210505
2447	DIF210402026022	Ciudad de México	Iztapalapa	Iztapalapa	CALLE RÍO TUXPAN RÍO BALSAS, 2º CDA RÍO PAPALOAPAN COLONIA VALLE DE SAN LORENZO, 09970 IZTAPALAPA, IZTAPALAPA CIUDAD DE MÉXICO ENTRE CALLE RÍO MISSOURI Y CALLE RÍO TUXPAN, CALLE RÍO TUXPAN RÍO BALSAS 2 CDA RÍO PAPALOAPAN EN	-99.07619861	19.30062972
2448	DIF210402026023	Ciudad de México	Iztapalapa	Iztapalapa	AVENIDA REFORMA FLOR DE ANGEL FLOR DE LIZ AV 1 1RA Y 2DA CDA DE SIEMPREVIVA PRIVADA AZUCENA PALMILLAS RINCONADA DE LOS CEDROS AV 2 ALTAMIRA FLOR DE CAMELIA, PALMAS, AV 3, FLOR DE LOTO COLONIA LOMAS DE SAN LORENZO, 09780 IZTAPALAP	-99.06312608	19.32066256
2449	DIF210402026029	Ciudad de México	Iztapalapa	Iztapalapa	CALLE SEPTIMA CERRADA JOSÉ OROZCO OCTAVACERRADA JOSÉ OROZCO 10MA CERRADA JOSÉ CLEMENTE OROZCO, COLONIA VALLE DE SAN LORENZO, 09970 IZTAPALAPA, IZTAPALAPA CIUDAD DE MÉXICO ENTRE CALLE RÍO NILO Y CALLE CAIFANES, CALLE SÉPTIM	-99.08126472	19.30127291



No.	FOLIO	ESTADO	MUNICIPIO	LOCALIDAD	DIRECCION	LONGITUD	LATITUD
2450	DIF210402026040	Ciudad de México	Iztapalapa	Iztapalapa	CALLE SUR 73 A SUR 71 SUR 69 PIRINEOS, CASCADA, COLONIA SINATEL, 09470 IZTAPALAPA, IZTAPALAPA CIUDAD DE MÉXICO ENTRE CALLE ORIENTE 172 Y EJE VIAL 8 SUR CALZADA ERMITA IZTAPALAPA, CALLE SUR 73 A SUR 71 SUR 69 PIRINEOS CASCAD	-99.13541085	19.36136903
2451	DIF210402026042	Ciudad de México	Iztapalapa	Iztapalapa	RETORNO 207 AVENIDA UNIDAD MODELO, RETORNO 204 U. MODELO COLONIA UNIDAD MODELO, 09089 IZTAPALAPA, IZTAPALAPA CIUDAD DE MÉXICO ENTRE AVENIDA RÍO CHURUBUSCO Y AVENIDA EX HACIENDA DE GUADALUPE, RETORNO 207 AVENIDA UNIDAD MODEL	-99.12661576	19.36287155
2452	DIF210402028437	Ciudad de México	La Magdalena Contreras	La Magdalena Contreras	CALLE TEPETATES COLONIA SAN NICOLÁS TOTOLAPAN, 10900 LA MAGDALENA CONTRERAS, LA MAGDALENA CONTRERAS CIUDAD DE MÉXICO ENTRE CALLE ALAMOS Y , CALLE ALAMOS LA OBRA SE REALIZARÁ EN CALLE TEPETATES Y ANDADOR ÁLAMOS. LA ZONA DE P	-99.24404711	19.29495442
2453	DIF210402028446	Ciudad de México	La Magdalena Contreras	La Magdalena Contreras	ANDADOR ENCINO COLONIA SAN NICOLÁS TOTOLAPAN, 10900 LA MAGDALENA CONTRERAS, LA MAGDALENA CONTRERAS CIUDAD DE MÉXICO ENTRE CALLE IXTAHUALTONGO Y , ANDADOR ENCINAL A 60 METROS AL OESTE DEL CENTRO DE SALUD TI PEDREGAL DE SAN N	-99.24397398	19.28391718
2454	DIF210402028454	Ciudad de México	La Magdalena Contreras	La Magdalena Contreras	CALLE ASUNCION COLONIA SAN JERÓNIMO LÍDICE, 10200 LA MAGDALENA CONTRERAS, LA MAGDALENA CONTRERAS CIUDAD DE MÉXICO ENTRE CALLE JOSE MARIA MORELOS Y CALLE RIO CHICO, CALLE HEROES DE PADIERNA A 10 METROS DE LA ZONA DE PROYECTO	-99.22505	19.326002
2455	DIF210402028457	Ciudad de México	Coyoacán	Coyoacán	CALLE REY MOCTEZUMA COLONIA ADOLFO RUIZ CORTÍNES, 04630 COYOACÁN, COYOACÁN CIUDAD DE MÉXICO ENTRE CALLE POPOCATEPETL Y CALLE IZTACCÍHUATL, ENTRE CALLE POPOCATEPETL Y CALLE IZTACCÍHUATL	-99.15891134	19.31681528
2456	DIF210402041994	Ciudad de México	Iztapalapa	Iztapalapa	CALLE GABRIELA MISTRAL MORELOS, ROSARIO CASTELLANOS COLONIA GUADALUPE DEL MORAL, 09300 IZTAPALAPA, IZTAPALAPA CIUDAD DE MÉXICO ENTRE AVENIDA MICHOACÁN Y CALLE INDIRA GANDHI, CALLE GABRIELA MISTRAL MORELOS ROSARIO CASTELLAN	-99.06960202	19.36908384
2457	DIF210402042006	Ciudad de México	Iztapalapa	Iztapalapa	CALLE SAN RAFAEL ATLIXCO COLONIA GUADALUPE DEL MORAL, 09300 IZTAPALAPA, IZTAPALAPA CIUDAD DE MÉXICO ENTRE EJE VIAL 6 SUR AV. JALISCO Y CALLE COLIMA, CALLE SAN RAFAEL ATLIXCO ENTRE EJE VIAL 6 SUR AV. JALISCO Y CALLE COLIMA	-99.0746585	19.36769365
2458	DIF210402042014	Ciudad de México	Iztapalapa	Iztapalapa	AVENIDA RÍO TUXPAN COLONIA PASEOS DE CHURUBUSCO, 09030 IZTAPALAPA, IZTAPALAPA CIUDAD DE MÉXICO ENTRE AVENIDA RÍO SOTO LA MARÍNA Y AVENIDA RÍO CAZONES, AVENIDA RÍO TUXPAN ENTRE AVENIDA RÍO SOTO LA MARÍNA Y AVENIDA RÍO CAZON	-99.08734162	19.38467598
2459	DIF210402043550	Ciudad de México	Iztapalapa	Iztapalapa	CALLE HORTENSIA AV DEL ROSAL, DEL VALLE COLONIA LOS ÁNGELES, 09830 IZTAPALAPA, IZTAPALAPA CIUDAD DE MÉXICO ENTRE CALZADA 6 SUR CALZ. ERMITA IZTAPALAPA Y CALLE MARGARITA, CALLE HORTENSIA AV DEL ROSAL DEL VALLE ENTRE CALZADA	-99.06676255	19.34452966
2460	DIF210402043553	Ciudad de México	Iztapalapa	Iztapalapa	CALLE BELLAVISTA COLONIA SAN JUAN XALPA, 09850 IZTAPALAPA, IZTAPALAPA CIUDAD DE MÉXICO ENTRE CALLE ALMENDROS Y AVENIDA 11, CALLE BELLAVISTA ENTRE CALLE ALMENDROS Y AVENIDA 11 COLONIA SAN JUAN XALPA CP. 09850 IZTAPALAPA, IZT	-99.08428852	19.33347795



No.	FOLIO	ESTADO	MUNICIPIO	LOCALIDAD	DIRECCION	LONGITUD	LATITUD
2461	DIF210402043555	Ciudad de México	Iztapalapa	Iztapalapa	CALLE NOCHEBUENA CIUDAD JUÁREZ COLONIA FRANCISCO VILLA, 09720 IZTAPALAPA, IZTAPALAPA CIUDAD DE MÉXICO ENTRE CALLE SAN RAFAEL Y CALLE CENTAURO DEL NORTE, CALLE NOCHEBUENA CIUDAD JUÁREZ ENTRE CALLE SAN RAFAEL Y CALLE CENTAURO	-99.06100552	19.33926905
2462	DIF210402043558	Ciudad de México	Iztapalapa	Iztapalapa	CALLE CANAL DE CHALCO SECCION LOMAS ESTRELLA, 09890 IZTAPALAPA, IZTAPALAPA CIUDAD DE MÉXICO ENTRE AVENIDA CANAL DE GARAY Y CALLE SIRACUSA, CALLE CANAL DE CHALCO ENTRE AVENIDA CANAL DE GARAY Y CALLE SIRACUSA SECCION LOMAS ES	-99.09303521	19.3115981
2463	DIF210402043559	Ciudad de México	Iztapalapa	Iztapalapa	AVENIDA BELLAVISTA COLONIA SAN JUAN XALPA, 09850 IZTAPALAPA, IZTAPALAPA CIUDAD DE MÉXICO ENTRE CERRADA SAN JUAN Y CALLE AHUEHUETES, AVENIDA BELLAVISTA ENTRE CERRADA SAN JUAN Y CALLE AHUEHUETESCOLONIA SAN JUAN XALPA CP. 0985	-99.08714793	19.33385333
2464	DIF210402043562	Ciudad de México	Iztapalapa	Iztapalapa	CALLE HORTENSIA CAMINO VIEJO A SAN FRANCISCO COLONIA LOS ÁNGELES, 09830 IZTAPALAPA, IZTAPALAPA CIUDAD DE MÉXICO ENTRE CALLE DEL VALLE Y CALLE MARAVILLA, CALLE HORTENSIA CAMINO VIEJO A SAN FRANCISCO ENTRE CALLE DEL VALLE Y C	-99.06753215	19.34157991
2465	DIF210402043563	Ciudad de México	Iztapalapa	Iztapalapa	CALLE IZTACCÍHUATL PLUTARCO ELÍAS CALLES, FELIPE OBREGÓN, FRANCISCO VICTORIA, MANUEL DE JESÚS COLONIA AMPLIACIÓN PARAJE SAN JUAN, 09839 IZTAPALAPA, IZTAPALAPA CIUDAD DE MÉXICO ENTRE CALLE VICENTE DÁVILA Y AVENIDA PUENTE RAMÍREZ	-99.06915172	19.33678247
2466	DIF210402043569	Ciudad de México	Iztapalapa	Iztapalapa	CALLE VENUSTIANO CARRANZA ADOLFO RUÍZ CORTÍNES COLONIA PRESIDENTES DE MÉXICO, 09740 IZTAPALAPA, IZTAPALAPA CIUDAD DE MÉXICO ENTRE CALZADA BENITO JUÁREZ Y CALLE PLUTARCO ELIAS CALLES, CALLE VENUSTIANO CARRANZA ADOLFO RUÍZ CO	-99.05869274	19.33203276
2467	DIF210402041237	Ciudad de México	Iztapalapa	Iztapalapa	CALLE VICENTE GUERRERO COLONIA SAN MIGUEL TEOTONGO SECCIÓN CORRALES, 09630 IZTAPALAPA, IZTAPALAPA CIUDAD DE MÉXICO ENTRE AVENIDA CAPULIN Y CALLE INSURGENTES, CALLE VICENTE GUERRERO ENTRE AVENIDA CAPULIN Y CALLE INSURGENTES	-98.99149675	19.33843839
2468	DIF210402041245	Ciudad de México	Iztapalapa	Iztapalapa	CALLE PATRIA Y LIBERTAD COLONIA LA POLVORILLA, 09750 IZTAPALAPA, IZTAPALAPA CIUDAD DE MÉXICO ENTRE CAMINO REAL A ZAPOTITLAN Y CALLE AUGUSTO SANDINO, CALLE PATRIA Y LIBERTAD ENTRE CAMINO REAL A ZAPOTITLAN Y CALLE AUGUSTO SA	-99.04129502	19.31645947
2469	DIF210402041251	Ciudad de México	Iztapalapa	Iztapalapa	CALLE COMMONFORT PRIV. 1ER CJon 5 MAYO, GRAL ANAYA, DE LA CRUZ, SAN ANTONIO, PICHICALCO, 1ER CJon EJE 6 BARRIO SAN IGNACIO, 09000 IZTAPALAPA, IZTAPALAPA CIUDAD DE MÉXICO ENTRE EJE VIAL 6 SUR TRABAJADORAS SOCIALES Y CALLE HUALQ	-99.10128368	19.36205303
2470	DIF210402041372	Ciudad de México	Iztapalapa	Iztapalapa	CALLE HIDALGO MONROY CJon LAS FLORES BARRIO SAN MIGUEL, 09360 IZTAPALAPA, IZTAPALAPA CIUDAD DE MÉXICO ENTRE CALLE TORRES QUINTERO Y CALLE FAISÁN, CALLE HIDALGO MONROY CJon LAS FLORES ENTRE CALLE TORRES QUINTERO Y CALLE FAI	-99.07851818	19.35547934
2471	DIF210402039066	Ciudad de México	Iztapalapa	Iztapalapa	CALLE MARCELINO SEDANO Y GERZAIN UGARTE COLONIA CONSTITUCIÓN DE 1917, 09260 IZTAPALAPA, IZTAPALAPA CIUDAD DE MÉXICO ENTRE PERIFERICO ANILLO PERIFÉRICO Y CALLE CIRO CEBALLOS, CALLE MARCELINO SEDANO Y GERZAIN UGARTE ENTRE PE	-99.05833459	19.35229884



No.	FOLIO	ESTADO	MUNICIPIO	LOCALIDAD	DIRECCION	LONGITUD	LATITUD
2472	DIF210402039067	Ciudad de México	Iztapalapa	Iztapalapa	CALLE MARCELINO SEDANO Y ALBERTO TERRONES COLONIA CONSTITUCIÓN DE 1917, 09260 IZTAPALAPA, IZTAPALAPA CIUDAD DE MÉXICO ENTRE CALLE JESUS ROMERO FLORES Y AVENIDA REVOLUCIÓN SOCIAL, CALLE MARCELINO SEDANO Y ALBERTO TERRONES E	-99.05658279	19.35199666
2473	DIF210402039068	Ciudad de México	Iztapalapa	Iztapalapa	AVENIDA SAMUEL GOMPERS COLONIA JACARANDAS, 09280 IZTAPALAPA, IZTAPALAPA CIUDAD DE MÉXICO ENTRE CALLE JOSÉ RODRÍGUEZ GONZÁLEZ Y CALLE LIC. LUIS CABRERA, AVENIDA SAMUEL GOMPERS ENTRE CALLE JOSÉ RODRÍGUEZ GONZÁLEZ Y CALLE LIC	-99.05210095	19.3509204
2474	DIF210402039070	Ciudad de México	Iztapalapa	Iztapalapa	AVENIDA 14 SAMUEL GOMPERS 10 Y 8 COLONIA SANTA CRUZ MEYEHUALCO, 09290 IZTAPALAPA, IZTAPALAPA CIUDAD DE MÉXICO ENTRE CALLE 53 Y CALLE 41, AVENIDA 14 SAMUEL GOMPERS 10 Y 8 ENTRE CALLE 53 Y CALLE 41 COLONIA SANTA CRUZ MEYEHUA	-99.04355616	19.35006374
2475	DIF210402039072	Ciudad de México	Iztapalapa	Iztapalapa	CALLE MACHORRO NARVAEZ Y AV LUIS MANUEL ROJAS COLONIA CONSTITUCIÓN DE 1917, 09260 IZTAPALAPA, IZTAPALAPA CIUDAD DE MÉXICO ENTRE CALLE PORFIRIO DEL CASTILLO Y CALLE ANTONIO ANCONA, CALLE MACHORRO NARVAEZ Y AV LUIS MANUEL RO	-99.06208988	19.34709375
2476	DIF210402039073	Ciudad de México	Iztapalapa	Iztapalapa	CALLE JOSAFAT MÁRQUEZ COLONIA CONSTITUCIÓN DE 1917, 09260 IZTAPALAPA, IZTAPALAPA CIUDAD DE MÉXICO ENTRE CALLE ALBERTO ALVARADO Y CALLE ALFONSO HERRERA, CALLE JOSAFAT MÁRQUEZ ENTRE CALLE ALBERTO ALVARADO Y CALLE ALFONSO HER	-99.05719438	19.34536665
2477	DIF210402039075	Ciudad de México	Iztapalapa	Iztapalapa	CALLE PORFIRIO SOSA Y CIRO CEBALLOS COLONIA COLONIAL IZTAPALAPA, 09270 IZTAPALAPA, IZTAPALAPA CIUDAD DE MÉXICO ENTRE CALLE CIRIO SOSA Y CALLE ERNESTO MEADE FIERRO, CALLE PORFIRIO SOSA Y CIRO CEBALLOS ENTRE CALLE CIRIO SOSA	-99.05612431	19.34773292
2478	DIF210402039076	Ciudad de México	Iztapalapa	Iztapalapa	CALLE ALFONSO HERRERA COLONIA COLONIAL IZTAPALAPA, 09270 IZTAPALAPA, IZTAPALAPA CIUDAD DE MÉXICO ENTRE CALLE GUILLERMO ORDORICA Y CALLE DAVID PEÑAFLORES, CALLE ALFONSO HERRERA ENTRE CALLE GUILLERMO ORDORICA Y CALLE DAVID PEÑ	-99.05604261	19.34363907
2479	DIF210402039077	Ciudad de México	Iztapalapa	Iztapalapa	CALLE 47 43 45 55 67 69 Y 71 COLONIA SANTA CRUZ MEYEHUALCO, 09290 IZTAPALAPA, IZTAPALAPA CIUDAD DE MÉXICO ENTRE AVENIDA 10 Y AVENIDA 4, CALLE 47 43 45 55 67 69 Y 71 ENTRE AVENIDA 10 Y AVENIDA 4 COLONIA SANTA CRUZ MEYEHUALC	-99.04398735	19.34643093
2480	DIF210402039078	Ciudad de México	Iztapalapa	Iztapalapa	CALLE GUELATAO CUAUHTEMOC BENITO JUÁREZ SOTO Y GAMA ANILLO DE CIRCUNVALACIÓN FRANCISCO VILLA Y AQUILES SERDÁN COLONIA SANTA MARÍA AZTAHUACÁN, 09570 IZTAPALAPA, IZTAPALAPA CIUDAD DE MÉXICO ENTRE CALLE FILOMENO MATA Y CALLE ANIL	-99.0387769	19.35154182
2481	DIF210402039080	Ciudad de México	Iztapalapa	Iztapalapa	CALLE CIRCUNVALACIÓN FILOMANO MATA VICENTE GUERRERO VENUSTIANO CARRANZA FELIPE ANGELES 20 DE NOVIEMBRE Y NARCISO MENDOZA COLONIA SANTA MARÍA AZTAHUACÁN, 09570 IZTAPALAPA, IZTAPALAPA CIUDAD DE MÉXICO ENTRE CALLE HERMINIO CHAVAR	-99.03313062	19.35246009
2482	DIF210402039082	Ciudad de México	Iztapalapa	Iztapalapa	CALLE 53 51 47 45 Y EJE 8 SUR CALZADA ERMITA IZTAPALAPA COLONIA SANTA CRUZ MEYEHUALCO, 09290 IZTAPALAPA, IZTAPALAPA CIUDAD DE MÉXICO ENTRE AVENIDA 4 Y EJE VIAL 8 SUR CALZADA ERMITA IZTAPALAPA, CALLE 53 51 47 45 Y EJE 8 SUR	-99.04343298	19.34485359



No.	FOLIO	ESTADO	MUNICIPIO	LOCALIDAD	DIRECCION	LONGITUD	LATITUD
2483	DIF210402039084	Ciudad de México	Iztapalapa	Iztapalapa	CALLE 41 39 37 35 33 Y 31 COLONIA SANTA CRUZ MEYEHUALCO, 09290 IZTAPALAPA, IZTAPALAPA CIUDAD DE MÉXICO ENTRE AVENIDA SAMUEL GOMPERS Y EJE VIAL 8 SUR CALZADA ERMITA IZTAPALAPA, CALLE 41 39 37 35 33 Y 31 ENTRE AVENIDA SAMUEL	-99.04003944	19.3457938
2484	DIF210402043273	Ciudad de México	Iztapalapa	Iztapalapa	CALLE RUBÉN ZEPEDA NOVELO COLONIA CHINAMPAC DE JUÁREZ, 09208 IZTAPALAPA, IZTAPALAPA CIUDAD DE MÉXICO ENTRE CALLE RUBÉN ZEPEDA NOVELO Y AVENIDA TELECOMUNICACIONES, CALLE RUBÉN ZEPEDA NOVELO ENTRE AVENIDA TELECOMUNICACIONES	-99.05240306	19.37801009
2485	DIF210402043286	Ciudad de México	Iztapalapa	Iztapalapa	CALLE PONIENTE 4 PONIENTE 3, CALLE 3 COLONIA RENOVACIÓN, 09209 IZTAPALAPA, IZTAPALAPA CIUDAD DE MÉXICO ENTRE PERIFERICO ANILLO PERIFÉRICO Y CALLE MICHOACÁN, CALLE PONIENTE 4 PONIENTE 3 CALLE 3 ENTRE ANILLO PERIFÉRICO Y CALL	-99.0509106	19.36854339
2486	DIF210402043287	Ciudad de México	Iztapalapa	Iztapalapa	CALLE GERMANIO AMPLIACION PARAJE SAN JUAN CERRO, 09858 IZTAPALAPA, IZTAPALAPA CIUDAD DE MÉXICO ENTRE CALLE VIPERITAS Y CALLE TUNGSTENO, CALLE GERMANIO ENTRE CALLE VIPERITAS Y CALLE TUNGSTENO AMPLIACION PARAJE SAN JUAN CERR	-99.07994906	19.3463095
2487	DIF210402040882	Ciudad de México	Iztapalapa	Iztapalapa	CALLE U.H EJERCITO CONSTITUCIONALISTA COLONIA UNIDAD EJÉRCITO CONSTITUCIONALISTA, 09220 IZTAPALAPA, IZTAPALAPA CIUDAD DE MÉXICO ENTRE CALZADA IGNACIO ZARAGOZA Y AVENIDA TELECOMUNICACIONES, CALLE U.H EJERCITO ENTRE CALZADA	-99.04731258	19.38893459
2488	DIF210402043303	Ciudad de México	Iztapalapa	Iztapalapa	CALLE CADENA AZUL COLONIA CHINAMPAC DE JUÁREZ, 09208 IZTAPALAPA, IZTAPALAPA CIUDAD DE MÉXICO ENTRE EJE VIAL 5 SUR PROL. MARCELINO BUENDÍA Y CALLE CADENA AZUL, CALLE CADENA AZUL ENTRE EJE VIAL 5 SUR PROL. MARCELINO BUENDÍA Y	-99.05385036	19.37704698
2489	DIF210402043312	Ciudad de México	Iztapalapa	Iztapalapa	CALLE SABADEL COLONIA SAN JUAN XALPA, 09850 IZTAPALAPA, IZTAPALAPA CIUDAD DE MÉXICO ENTRE AVENIDA SAN LORENZO Y CALLE JUAREZ, CALLE SABADEL ENTRE AVENIDA SAN LORENZO Y CALLE JUAREZ COLONIA SAN JUAN XALPA CP. 09850 IZTAPALA	-99.07643104	19.33022028
2490	DIF210402039085	Ciudad de México	Iztapalapa	Iztapalapa	CALLE 25 23 19 17 AV. 4 Y AV.2 COLONIA SANTA CRUZ MEYEHUALCO, 09290 IZTAPALAPA, IZTAPALAPA CIUDAD DE MÉXICO ENTRE AVENIDA SANTA CRUZ MEYEHUALCO Y EJE VIAL 8 SUR CALZADA ERMITA IZTAPALAPA, CALLE 25 23 19 17 AV. 4 Y AV.2 ENT	-99.03718013	19.34738367
2491	DIF210402039086	Ciudad de México	Iztapalapa	Iztapalapa	CALLE 17 15 13 11 7 5 3 Y 1 COLONIA SANTA CRUZ MEYEHUALCO, 09290 IZTAPALAPA, IZTAPALAPA CIUDAD DE MÉXICO ENTRE CALLE 17 Y AVENIDA SANTA CRUZ MEYEHUALCO, EJE VIAL 8 SUR CALZ. ERMITA IZTAPALAPA CALLE 17 15 13 11 7 5 3 Y 1 ENTR	-99.03487375	19.34518485
2492	DIF210402039087	Ciudad de México	Iztapalapa	Iztapalapa	CALLE IGNACIO ZARAGOZA CIRCUNVALACIÓN ANDRES ARTEAGA GUILLERMO PRIETO JUSTO SIERRA LEONA VICARIO JOSEFA ORTÍZ DE DOMINGUES DEL LLANO CIPRES VIVERO ALAMOS Y AV. MORELOS AMPLIACION SANTA MARÍA AZTAHUACÁN, 09570 IZTAPALAPA, IZTAPALA	-99.02946616	19.34705442
2493	DIF210402039088	Ciudad de México	Iztapalapa	Iztapalapa	CALLE BENITO JUÁREZ RICARDO FLORES MAGÓN Y ZACATEPEC COLONIA PARAJE ZACATEPEC, 09560 IZTAPALAPA, IZTAPALAPA CIUDAD DE MÉXICO ENTRE CALLE IGNACIO ZARAGOZA Y CALLE SANTA MARÍA, CALLE BENITO JUÁREZ RICARDO FLORES MAGÓN Y ZACA	-99.01840324	19.35503661



No.	FOLIO	ESTADO	MUNICIPIO	LOCALIDAD	DIRECCION	LONGITUD	LATITUD
2494	DIF210402039090	Ciudad de México	Iztapalapa	Iztapalapa	CALLE HASTAMALTZIN VISTA HERMOSA SAN PEDRO ZAPATA 2DA. 3RA. CDA. LAS TORRES JUAN ESCUTIA AGUSTIN MELGAR LAS PALMAS BUENAVISTA Y PRIMAVERA COLONIA MONTE ALBAN, 09550 IZTAPALAPA, IZTAPALAPA CIUDAD DE MÉXICO ENTRE EJE VIAL 6 SUR	-99.02174783	19.35389837
2495	DIF210402039091	Ciudad de México	Iztapalapa	Iztapalapa	AVENIDA SEBASTIAN BARRIGUETE ANDRADE COLONIA EJÉRCITO DE AGUA PRIETA, 09578 IZTAPALAPA, IZTAPALAPA CIUDAD DE MÉXICO ENTRE ANDADOR NOGAL Y CALLE HILARIO ESPARZA, AVENIDA SEBASTIÁN BARRIGUETE ANDRADE ENTRE ANDADOR NOGAL Y CA	-99.0396474	19.36935368
2496	DIF210402039092	Ciudad de México	Iztapalapa	Iztapalapa	CALLE MARCIAL CAVAZOS Y ANGEL FLORES COLONIA EJÉRCITO DE AGUA PRIETA, 09578 IZTAPALAPA, IZTAPALAPA CIUDAD DE MÉXICO ENTRE CALLE SEBASTIAN BARRIGUETE Y EJE VIAL 5 SUR CIRCUNVALACIÓN, CALLE MARCIAL CAVAZOS Y ANGEL FLORES ENT	-99.0363825	19.36766722
2497	DIF210402040857	Ciudad de México	Iztapalapa	Iztapalapa	CALLE PLAN DE AYALA COLONIA SANTA MARÍA AZTAHUACÁN, 09570 IZTAPALAPA, IZTAPALAPA CIUDAD DE MÉXICO ENTRE EJE VIAL 8 SUR CIRCUNVALACIÓN Y CALLE HERMINIO CHAVARRÍA, CALLE PLAN DE AYALA ENTRE EJE VIAL 8 SUR CIRCUNVALACIÓN Y CA	-99.0317255	19.35938792
2498	DIF210402040861	Ciudad de México	Iztapalapa	Iztapalapa	CALLE PLAN DE AYALA COLONIA SANTA MARÍA AZTAHUACÁN, 09570 IZTAPALAPA, IZTAPALAPA CIUDAD DE MÉXICO ENTRE AVENIDA SANTA CRUZ MEYEHUALCO Y CALLE HERMINIO CHAVARRÍA, CALLE PLAN DE AYALA ENTRE AVENIDA SANTA CRUZ MEYEHUALCO Y CA	-99.0330268	19.35232006
2499	DIF210402040867	Ciudad de México	Iztapalapa	Iztapalapa	CALLE PLAN DE AYALA COLONIA SANTA MARÍA AZTAHUACÁN, 09570 IZTAPALAPA, IZTAPALAPA CIUDAD DE MÉXICO ENTRE AVENIDA SANTA CRUZ MEYEHUALCO Y CALLE HERMINIO CHAVARRÍA, CALLE PLAN DE AYALA ENTRE AVENIDA SANTA CRUZ MEYEHUALCO Y CA	-99.0330806	19.35197422
2500	DIF210402040875	Ciudad de México	Iztapalapa	Iztapalapa	CALLE PLAN DE AYALA COLONIA SANTA MARÍA AZTAHUACÁN, 09570 IZTAPALAPA, IZTAPALAPA CIUDAD DE MÉXICO ENTRE AVENIDA MORELOS Y AVENIDA SANTA CRUZ MEYEHUALCO, CALLE PLAN DE AYALA ENTRE AVENIDA MORELOS Y AVENIDA SANTA CRUZ MEYEHU	-99.03378384	19.34807215
2501	DIF210402040897	Ciudad de México	Iztapalapa	Iztapalapa	CALLE U.H EJERCITO CONSTITUCIONALISTA COLONIA UNIDAD EJÉRCITO CONSTITUCIONALISTA, 09220 IZTAPALAPA, IZTAPALAPA CIUDAD DE MÉXICO ENTRE AVENIDA TELECOMUNICACIONES Y CALLE GENERAL ANTONIO DE LEÓN LOYOLA, CALLE U.H EJERCITO EN	-99.04876356	19.38669563
2502	DIF210402040905	Ciudad de México	Iztapalapa	Iztapalapa	CALLE SUPERMANZANA 1 COLONIA UNIDAD EJÉRCITO CONSTITUCIONALISTA, 09220 IZTAPALAPA, IZTAPALAPA CIUDAD DE MÉXICO ENTRE AVENIDA TELECOMUNICACIONES Y AVENIDA UNIVERSIDAD, CALLE SUPERMANZANA 1 ENTRE AVENIDA TELECOMUNICACIONES Y	-99.05130751	19.38334658
2503	DIF210402041262	Ciudad de México	Iztapalapa	Iztapalapa	CALLEJON PALACIO PACHICALCO, SAN ANTONIO, 2DO CJON PACHICALCO, 16 DE SEPTIEMBRE, LERDO DE TEJADA BARRIO SAN IGNACIO, 09000 IZTAPALAPA, IZTAPALAPA CIUDAD DE MÉXICO ENTRE CALLE TICOMÁN Y CALLE 5 DE MAYO, CALLEJÓN PALACIO PAC	-99.09556892	19.36298359
2504	DIF210402039123	Ciudad de México	Iztapalapa	Iztapalapa	CALLE ENNA COLONIA SANTA MARTHA ACATITLA NORTE, 09140 IZTAPALAPA, IZTAPALAPA CIUDAD DE MÉXICO ENTRE AVENIDA TEXCOCO Y CALZADA IGNACIO ZARAGOZA, CALLE ENNA ENTRE AVENIDA TEXCOCO Y CALZADA IGNACIO ZARAGOZA COLONIA SANTA MART	-99.02516154	19.38147334



No.	FOLIO	ESTADO	MUNICIPIO	LOCALIDAD	DIRECCION	LONGITUD	LATITUD
2505	DIF210402039128	Ciudad de México	Iztapalapa	Iztapalapa	CALLE 71 COLONIA SANTA CRUZ MEYEHUALCO, 09290 IZTAPALAPA, IZTAPALAPA CIUDAD DE MÉXICO ENTRE CALLE SAMUEL GOMPERS Y EJE VIAL 8 SUR CALZADA ERMITA IZTAPALAPA, CALLE 71 ENTRE CALLE SAMUEL GOMPERS Y EJE VIAL 8 SUR CALZADA ERMI	-99.04842483	19.34610887
2506	DIF210402040919	Ciudad de México	Iztapalapa	Iztapalapa	CALLE SUPERMANZANA 1 COLONIA UNIDAD EJÉRCITO CONSTITUCIONALISTA, 09220 IZTAPALAPA, IZTAPALAPA CIUDAD DE MÉXICO ENTRE AVENIDA TELECOMUNICACIONES Y CALLE GENERAL ANTONIO DE LEÓN LOYOLA, CALLE SUPERMANZANA 1 ENTRE AVENIDA TEL	-99.05045478	19.38489375
2507	DIF210402041300	Ciudad de México	Iztapalapa	Iztapalapa	CALLE CALIFORNIA AYUNTAMIENTO Y ALLENDE BARRIO SAN JOSÉ, 09000 IZTAPALAPA, IZTAPALAPA CIUDAD DE MÉXICO ENTRE EJE VIAL 5 ORIENTE JAVIER ROJO GÓMEZ Y CALLE PALACIO, CALLE CALIFORNIA AYUNTAMIENTO Y ALLENDE ENTRE EJE VIAL 5 OR	-99.08755826	19.36375502
2508	DIF210402033934	Ciudad de México	Milpa Alta	San Antonio Tecómitl	AVENIDA AGUSTIN DE ITURBIDE COLONIA CRUZTITLA, 12100 SAN ANTONIO TECÓMITL, MILPA ALTA CIUDAD DE MÉXICO ENTRE CALLE GENERAL ANAYA Y CALLE MIGUEL HIDALGO, CALLE PLAYA AZUL LA VIALIDAD DE PROYECTO SE ENCUENTRA A 80 METROS DEL CE	-98.998478	19.216504
2509	DIF210402042977	Ciudad de México	Iztapalapa	Iztapalapa	CALLE NAUTLA COLONIA SAN JUAN XALPA, 09850 IZTAPALAPA, IZTAPALAPA CIUDAD DE MÉXICO ENTRE AVENIDA SAN LORENZO Y CALLE NARANJO, CALLE NAUTLA ENTRE AVENIDA SAN LORENZO Y CALLE NARANJO COLONIA SAN JUAN XALPA CP. 09850 IZTAPALA	-99.07800896	19.33421364
2510	DIF210402042981	Ciudad de México	Iztapalapa	Iztapalapa	CALLE NEZAHUALCOYOTL AV ESTRELLA, LOMA LINDA, ARROYO TLÁLLOC, LOMA ALEGRE, PROL. PUENTE TITLA, PRIV LOMA ENCANTADA COLONIA ESTRELLA DEL SUR, 09820 IZTAPALAPA, IZTAPALAPA CIUDAD DE MÉXICO ENTRE CALLE CATEDRAL METROPOLITANA Y CALL	-99.09562235	19.3502831
2511	DIF210402033953	Ciudad de México	Iztapalapa	Iztapalapa	CALLE EJE 5 SUR CIRCUNVALACION ABRAHAM GONZALEZ MIGUEL HIDALGO FRANCISCO VILLA COLONIA SANTA MARÍA AZTAHUACÁN, 09570 IZTAPALAPA, IZTAPALAPA CIUDAD DE MÉXICO ENTRE CIRCUNVALACION EJE 5 SUR Y EJE VIAL EJE 7 ORIENTE GUELATAO, CAL	-99.03770223	19.36093159
2512	DIF210402035189	Ciudad de México	Iztapalapa	Iztapalapa	CALLE DEL CONDE COLONIA SANTA MARTHA ACATITLA SUR, 09530 IZTAPALAPA, IZTAPALAPA CIUDAD DE MÉXICO ENTRE CALZADA IGNACIO ZARAGOZA Y CALLE REYNA XOCHITL, CALLE DEL CONDE ENTRE CALZADA IGNACIO ZARAGOZA Y CALLE REYNA XOCHITL, CO	-99.02688872	19.37958641
2513	DIF210402042994	Ciudad de México	Iztapalapa	Iztapalapa	CALLE AMAPILCA COLONIA PLAN DE IGUALA, 09838 IZTAPALAPA, IZTAPALAPA CIUDAD DE MÉXICO ENTRE CALLE FRANCISCO SARABIA Y CALLE COMUNAL, CALLE AMAPILCA ENTRE CALLE FRANCISCO SARABIA Y CALLE COMUNAL COLONIA PLAN DE IGUALA CP. 098	-99.08561952	19.35392842
2514	DIF210402042999	Ciudad de México	Iztapalapa	Iztapalapa	CALLE SANTA MARÍA DEL MONTE FRANCISCO SARABIA, SANTA MÓNICA, SAN JORGE, CERRO DE LA ESTRELLA, CAMPAMENTO COLONIA EL MOLINO, 09830 IZTAPALAPA, IZTAPALAPA CIUDAD DE MÉXICO ENTRE EJE VIAL 6 SUR CALZ. ERMITA IZTAPALAPA Y CALLE CAMP	-99.0886281	19.35306334
2515	DIF210402033973	Ciudad de México	Milpa Alta	San Francisco Tecoxpa	CALLE SIMON BOLIVAR COLONIA SAN JERÓNIMO MIACATLÁN, 12600 SAN FRANCISCO TECOXPA, MILPA ALTA CIUDAD DE MÉXICO ENTRE CALLE BALBUENA Y CALLE CEDROS, AVENIDA ESPAÑA EN LA VIALIDAD DE PROYECTO SE ENCUENTRA LA ESCUELA SECUNDARIA DI	-99.00223341	19.19210452



No.	FOLIO	ESTADO	MUNICIPIO	LOCALIDAD	DIRECCION	LONGITUD	LATITUD
2516	DIF210402033989	Ciudad de México	Milpa Alta	San Francisco Tecoxpa	CALLE SAN DIEGO COLONIA SAN JUAN TEPENAHUAC, 12800 SAN FRANCISCO TECOXPA, MILPA ALTA CIUDAD DE MÉXICO ENTRE CALLE PINOS Y AVENIDA ESPAÑA - CAMINO A MILPA ALTA, CALLE EMILIANO ZAPATA LA ZONA DE PROYECTO SE ENCUENTRA A 10 METRO	-98.99505672	19.19026041
2517	DIF210402040651	Ciudad de México	Iztapalapa	Iztapalapa	CALLE LOS REYES BARRIO SAN LUCAS, 09000 IZTAPALAPA, IZTAPALAPA CIUDAD DE MÉXICO ENTRE EJE VIAL 8 SUR CALZ. ERMITA IZTAPALAPA Y CALLE IGNACIO COMMONFORT, CALLE LOS REYES ENTRE EJE VIAL 8 SUR CALZ. ERMITA IZTAPALAPA Y CALLE	-99.09994911	19.35786373
2518	DIF210402040653	Ciudad de México	Iztapalapa	Iztapalapa	CALLE LOS REYES BARRIO SAN LUCAS, 09000 IZTAPALAPA, IZTAPALAPA CIUDAD DE MÉXICO ENTRE EJE VIAL EJE 8 SUR CALZADA ERMITA IZTAPALAPA Y CALLE COMONFORT, CARRETERA CALLE LOS REYES BARRIO SAN LUCAS CP. 09000 IZTAPALAPA IZTAPALA	-99.09975058	19.35829772
2519	DIF210402040656	Ciudad de México	Iztapalapa	Iztapalapa	CALLE AZTLI BARRIO LA ASUNCIÓN, 09000 IZTAPALAPA, IZTAPALAPA CIUDAD DE MÉXICO ENTRE EJE VIAL 6 SUR TRABAJADORAS SOCIALES Y CALLE AYUNTAMIENTO, CALLE AZTLI ENTRE EJE VIAL 6 SUR TRABAJADORAS SOCIALES Y CALLE AYUNTAMIENTO BAR	-99.0907785	19.36505523
2520	DIF210402040660	Ciudad de México	Iztapalapa	Iztapalapa	CALLE 6 Y 3ER ANILLO DE CIRCUNVALACIÓN COLONIA GRANJAS DE SAN ANTONIO, 09070 IZTAPALAPA, IZTAPALAPA CIUDAD DE MÉXICO ENTRE EJE VIAL 3 ORIENTE AV. 5 Y CIRCUNVALACION 3ER ANILLO DE CIRCUNVALACIÓN, CALLE 6 Y 3ER ANILLO DE CIR	-99.10692216	19.36373114
2521	DIF210402040663	Ciudad de México	Iztapalapa	Iztapalapa	CALLE SOCIÓLOGOS BARRIO SAN JOSÉ ACULCO, 09410 IZTAPALAPA, IZTAPALAPA CIUDAD DE MÉXICO ENTRE CALLE NEUMATOLOGOS Y CALLE DIPLOMÁTICOS, CALLE SOCIÓLOGOS ENTRE CALLE NEUMATOLOGOS Y CALLE DIPLOMÁTICOS BARRIO SAN JOSÉ ACULCO CP	-99.09970512	19.37556932
2522	DIF210402040664	Ciudad de México	Iztapalapa	Iztapalapa	CALLE AZITLTI BARRIO SAN JOSÉ, 09000 IZTAPALAPA, IZTAPALAPA CIUDAD DE MÉXICO ENTRE EJE VIAL EJE 6 SUR TRABAJADORAS SOCIALES Y CALLE AYUNTAMIENTO, CALLE AZITLTI BARRIO SAN JOSÉ CP. 09000 IZTAPALAPA IZTAPALAPA CIUDAD DE MÉXICO	-99.09086084	19.36477143
2523	DIF210402040668	Ciudad de México	Iztapalapa	Iztapalapa	CALLE GERMANIO COLONIA PARAJE SAN JUAN CERRO, 09858 IZTAPALAPA, IZTAPALAPA CIUDAD DE MÉXICO ENTRE CALLE ESTRONCIO Y CALLE CIPRÉS, CALLE GERMANIO ENTRE CALLE ESTRONCIO Y CALLE CIPRÉS COLONIA PARAJE SAN JUAN CERRO CP. 09858	-99.07988462	19.3462368
2524	DIF210402040671	Ciudad de México	Iztapalapa	Iztapalapa	CALLE TELECOMUNICACIONES COLONIA CHINAMPAC DE JUÁREZ, 09208 IZTAPALAPA, IZTAPALAPA CIUDAD DE MÉXICO ENTRE EJE VIAL 5 SUR PROL. MARCELINO BUENDÍA Y CALLE RADIODIFUSORA, CALLE TELECOMUNICACIONES ENTRE EJE VIAL 5 SUR PROL. MA	-99.05657986	19.37428963
2525	DIF210402035199	Ciudad de México	Iztapalapa	Iztapalapa	CALLE FEDERICO GONZÁLEZ GARCÍA QUERÉTARO, FRANCISCO MANRIQUE, MARÍA EUGENIA, LAURA, CARLOTA, VICTORIA, CAYETANO ANDRADE, MARÍA ISABEL, MARTHA, FELIPE NERI, ANTONIO P DE ARAUJO COLONIA SANTA MARTHA ACATITLA SUR, 09530 IZTAPALAPA,	-99.01543382	19.36703722
2526	DIF210402035214	Ciudad de México	Iztapalapa	Iztapalapa	CALLE CIRCUNVALACIÓN JOSÉ MARÍA FACHA, SALVADOR GÓMEZ, FRANCISCO FLORES, UBRADO RIVERA, FELIPE ÁNGELES, FEDERICO GONZÁLEZ GARCÍA, QUERÉTARO, MANZANILLO COLONIA SANTA MARTHA ACATITLA SUR, 09530 IZTAPALAPA, IZTAPALAPA CIUDAD DE MÉXICO	-99.02144962	19.3631131



No.	FOLIO	ESTADO	MUNICIPIO	LOCALIDAD	DIRECCION	LONGITUD	LATITUD
2527	DIF210402043011	Ciudad de México	Iztapalapa	Iztapalapa	CALLE BARRANCA COLONIA PLAN DE IGUALA, 09838 IZTAPALAPA, IZTAPALAPA CIUDAD DE MÉXICO ENTRE CALLE MAPLE Y CALLE MEZQUITE, CALLE BARRANCA ENTRE CALLE MAPLE Y CALLE MEZQUITE COLONIA PLAN DE IGUALA CP. 09838 IZTAPALAPA, IZTAPAL	-99.08536193	19.35214439
2528	DIF210402043018	Ciudad de México	Iztapalapa	Iztapalapa	CALLE CAMINO ANTIGUO A CULHUACÁN PUENTE TITLA, CHIMACOATL, TONATIUH, XOLOTL, QUETZALCOATL COLONIA SANTA ISABEL INDUSTRIAL, 09820 IZTAPALAPA, IZTAPALAPA CIUDAD DE MÉXICO ENTRE CALLE CACAMA Y CALLE NEZAHUALCÓYOTL, CAMINO ANTI	-99.10251179	19.34864868
2529	DIF210402040992	Ciudad de México	Iztapalapa	Iztapalapa	CALLE BATALLA DE CALPULALPAN COLONIA LEYES DE REFORMA 3A SECCIÓN, 09310 IZTAPALAPA, IZTAPALAPA CIUDAD DE MÉXICO ENTRE PERIFERICO ANILLO PERIFÉRICO Y CALLE 25 DE FEBRERO DE 1861, CALLE BATALLA DE CALPULALPAN ENTRE ANILLO PE	-99.06358548	19.38129883
2530	DIF210402040996	Ciudad de México	Iztapalapa	Iztapalapa	CALLE BATALLA DE CALPULALPAN COLONIA LEYES DE REFORMA 1A SECCIÓN, 09310 IZTAPALAPA, IZTAPALAPA CIUDAD DE MÉXICO ENTRE EJE VIAL 5 ORIENTE JAVIER ROJO GOMEZ Y CALLE 25 DE FEBRERO DE 1861, CALLE BATALLA DE CALPULALPAN ENTRE E	-99.06979001	19.3823619
2531	DIF210402041001	Ciudad de México	Iztapalapa	Iztapalapa	CALLE RUBÉN ZEPEDA NOVELO COLONIA CHINAMPAC DE JUÁREZ, 09208 IZTAPALAPA, IZTAPALAPA CIUDAD DE MÉXICO ENTRE CALLE HUMBERTO G. TAMAYO Y CALLE CADENA AZUL, CALLE RUBÉN ZEPEDA NOVELO ENTRE CALLE HUMBERTO G. TAMAYO Y CALLE CADE	-99.05173139	19.37738575
2532	DIF210402040673	Ciudad de México	Iztapalapa	Iztapalapa	CALLE CAMINO ANTIGUO A CULHUACÁN AMPLIACION RICARDO FLORES MAGÓN, 09820 IZTAPALAPA, IZTAPALAPA CIUDAD DE MÉXICO ENTRE CALLE ARROYO TLÁLOC Y EJE VIAL 8 SUR CALZ. ERMITA IZTAPALAPA, CAMINO ANTIGUO A CULHUACÁN ENTRE CALLE ARRO	-99.10261846	19.35319437
2533	DIF210402040674	Ciudad de México	Iztapalapa	Iztapalapa	AVENIDA AGUSTIN YAÑEZ BARRIO GRANJAS DE SAN ANTONIO, 09070 IZTAPALAPA, IZTAPALAPA CIUDAD DE MÉXICO ENTRE AVENIDA AVENIDA 5 Y CALLE TERCER ANILLO DE CIRCUNVALACION, AVENIDA AGUSTÍN YAÑEZ ENTRE AVENIDA AVENIDA 5 Y CALLE TER	-99.107204	19.36375988
2534	DIF210402040677	Ciudad de México	Iztapalapa	Iztapalapa	CALLE SOCIOLOGOS BARRIO SAN JOSÉ ACULCO, 09410 IZTAPALAPA, IZTAPALAPA CIUDAD DE MÉXICO ENTRE CALLE DIPLOMATICOS Y CALLE NEUMATOLOGOS, CALLE SOCIOLOGOS ENTRE CALLE DIPLOMATICOS Y CALLE NEUMATOLOGOS BARRIO SAN JOSÉ ACULCO CP	-99.09988343	19.37522841
2535	DIF210402040682	Ciudad de México	Iztapalapa	Iztapalapa	CALLE GERMANIO BARRIO PARAJE SAN JUAN CERRO, 09858 IZTAPALAPA, IZTAPALAPA CIUDAD DE MÉXICO ENTRE CERRADA VIPERITAS Y CALLE ESTRONCIO, CALLE GERMANIO ENTRE CERRADA VIPERITAS Y CALLE ESTRONCIO BARRIO PARAJE SAN JUAN CERRO CP	-99.07994943	19.34630723
2536	DIF210402040686	Ciudad de México	Iztapalapa	Iztapalapa	CALLE CADENA AZUL COLONIA CHINAMPAC DE JUAREZ, 09209 IZTAPALAPA, IZTAPALAPA CIUDAD DE MÉXICO ENTRE EJE VIAL 5 SUR PROL. MARCELINO BUEN DIA Y CALLE RADIODIFUSORA, CALLE CADENA AZUL COLONIA CHINAMPAC DE JUAREZ CP. 09209 IZTA	-99.05664527	19.37426294
2537	DIF210402040688	Ciudad de México	Iztapalapa	Iztapalapa	CALLE LOS REYES COLONIA AMPLIACIÓN RICARDO FLORES MAGÓN, 09828 IZTAPALAPA, IZTAPALAPA CIUDAD DE MÉXICO ENTRE EJE VIAL EJE 8 SUR CALZADA ERMITA IZTAPALAPA Y CALLE ARROYO TLALOC, CALLE LOS REYES ENTRE EJE VIAL EJE 8 SUR CALZ	-99.10226323	19.35405064



No.	FOLIO	ESTADO	MUNICIPIO	LOCALIDAD	DIRECCION	LONGITUD	LATITUD
2538	DIF210402035228	Ciudad de México	Iztapalapa	Iztapalapa	CALLE JOSÉ LÓPEZ PORTILLO ITZCOATL, TLALOC, TOPILTZIN, REYNA XOCHITL, ANAHUAC, OLIMPIADA, GRAN TENOCHTILÁN, ATOYAC, TIZOC, CUITLÁHUAC COLONIA ÁLVARO OBREGÓN, 09230 IZTAPALAPA, IZTAPALAPA CIUDAD DE MÉXICO ENTRE CALLE FRANCISCO	-99.03265839	19.37491032
2539	DIF210402042650	Ciudad de México	Iztapalapa	Iztapalapa	CALLE FISCALES AMPLIACION EL SIFÓN, 09400 IZTAPALAPA, IZTAPALAPA CIUDAD DE MÉXICO ENTRE CALLE TRABAJADORAS SOCIALES Y CALLE FISICOS, CALLE FISCALES ENTRE CALLE TRABAJADORAS SOCIALES Y CALLE FISICOS AMPLIACION EL SIFÓN CP. 0	-99.11313797	19.37259212
2540	DIF210402042660	Ciudad de México	Iztapalapa	Iztapalapa	CALLE VICENTE GUERRERO COLONIA EL SIFÓN, 09400 IZTAPALAPA, IZTAPALAPA CIUDAD DE MÉXICO ENTRE CALLE CARRIZAL Y CALLE CALCULISTAS, CALLE VICENTE GUERRERO ENTRE CALLE CARRIZAL Y CALLE CALCULISTAS COLONIA EL SIFÓN CP. 09400 IZT	-99.11868214	19.37311679
2541	DIF210402042671	Ciudad de México	Iztapalapa	Iztapalapa	EJE VIAL EJE 6 SUR TRABAJADORAS SOCIALES COLONIA ACULCO, 09410 IZTAPALAPA, IZTAPALAPA CIUDAD DE MÉXICO ENTRE AVENIDA MEXICO Y EJE VIAL EJE 3 ORIENTE, EJE VIAL EJE 6 SUR TRABAJADORAS SOCIALES ENTRE AVENIDA MEXICO Y EJE VIAL	-99.10635955	19.37329877
2542	DIF210402043033	Ciudad de México	Iztapalapa	Iztapalapa	CALLE NEZAHUALPILLI CACAMA, CDA TEZOSOMOC, PROL CITLALI, MOCTEZUMA, QUINATZIN, NEZAHUALCOYOTL, XOCHIQUETZAL, TIZOC, CIHUATL, ARROYO TLALOC, XOCHIPILLI COLONIA ESTRELLA DEL SUR, 09820 IZTAPALAPA, IZTAPALAPA CIUDAD DE MÉXICO ENTR	-99.09939096	19.34822033
2543	DIF210402043042	Ciudad de México	Iztapalapa	Iztapalapa	CALLE 3 COLONIA SAN JUAN XALPA, 09850 IZTAPALAPA, IZTAPALAPA CIUDAD DE MÉXICO ENTRE CALLE CARRIL Y CALLE ESTRELLA, CALLE 3 ENTRE CALLE CARRIL Y CALLE ESTRELLA COLONIA SAN JUAN XALPA CP. 09850 IZTAPALAPA, IZTAPALAPA CIUDAD D	-99.08522761	19.33870925
2544	DIF210402041007	Ciudad de México	Iztapalapa	Iztapalapa	CALLE ENNA AMPLIACION SANTA MARTHA ACATITLA NORTE, 09140 IZTAPALAPA, IZTAPALAPA CIUDAD DE MÉXICO ENTRE CALZADA IGNACIO ZARAGOZA Y AVENIDA TEXCOCO, CALLE ENNA ENTRE CALZADA IGNACIO ZARAGOZA Y AVENIDA TEXCOCO AMPLIACIÓN SANT	-99.02477039	19.38192836
2545	DIF210402041011	Ciudad de México	Iztapalapa	Iztapalapa	CALLE VILLA FRIA Y CAMINO A ZAPOTITLÁN COLONIA DEGOLLADO - MEXICATLALLI, 09705 IZTAPALAPA, IZTAPALAPA CIUDAD DE MÉXICO ENTRE CALLE VILLA GONZALO Y CALLE MIRADOR, CALLE VILLA FRIA Y CAMINO A ZAPOTITLÁN ENTRE CALLE VILLA GON	-99.03674658	19.31977539
2546	DIF210402041014	Ciudad de México	Iztapalapa	Iztapalapa	AVENIDA GENARO ESTRADA COLONIA SANTA CRUZ MEYEHUALCO, 09290 IZTAPALAPA, IZTAPALAPA CIUDAD DE MÉXICO ENTRE CALLE SAMUEL GOMPERS Y EJE VIAL 8 SUR CALZ. ERMITA IZTAPALAPA, AVENIDA GENARO ESTRADA ENTRE CALLE SAMUEL GOMPERS Y E	-99.04849546	19.34619913
2547	DIF210402041016	Ciudad de México	Iztapalapa	Iztapalapa	AVENIDA YECAHUIZOTL COLONIA CAMPESTRE POTRERO, 09637 IZTAPALAPA, IZTAPALAPA CIUDAD DE MÉXICO ENTRE CARRETERA MEXICO PUEBLA Y CALLE CLAVEL, AVENIDA YECAHUIZOTL ENTRE CARRETERA MEXICO PUEBLA Y CALLE CLAVEL COLONIA CAMPESTRE	-98.96918148	19.32979883
2548	DIF210402041020	Ciudad de México	Iztapalapa	Iztapalapa	CALLE VILLA FIGUEROA COLONIA DESARROLLO URBANO QUETZALCOATL, 09700 IZTAPALAPA, IZTAPALAPA CIUDAD DE MÉXICO ENTRE AVENIDA VILLA CID Y CALLE MANUEL CAÑAS, CALLE VILLA FIGUEROA ENTRE AVENIDA VILLA CID Y CALLE MANUEL CAÑAS COL	-99.04363833	19.32647562



No.	FOLIO	ESTADO	MUNICIPIO	LOCALIDAD	DIRECCION	LONGITUD	LATITUD
2549	DIF210402035241	Ciudad de México	Iztapalapa	Iztapalapa	CALLE LUIS ECHEVERRÍA PROL ATLACILICA, COATLICUE, ATLACILICA, JUANA DE ARCO, TLALOC, CDA QUETZALCOATL, CALLE 1, OCTLI, REYNA XOCHITL, HUITZILIN COLONIA EL PARAÍSO, 09230 IZTAPALAPA, IZTAPALAPA CIUDAD DE MÉXICO ENTRE CALLE REYN	-99.03112892	19.37714816
2550	DIF210402035258	Ciudad de México	Iztapalapa	Iztapalapa	CALLE TOTLI COLONIA EL PARAÍSO, 09230 IZTAPALAPA, IZTAPALAPA CIUDAD DE MÉXICO ENTRE CALLE SITIO DE IZUGAR Y CALLE TLALOC, CALLE TOTLI ENTRE CALLE SITIO DE IZUGAR Y CALLE TLALOC COLONIA EL PARAÍSO, CP. 09230 IZTAPALAPA, IZTA	-99.02904033	19.37512849
2551	DIF210402042682	Ciudad de México	Iztapalapa	Iztapalapa	CALLE EMBAJADORES COLONIA SAN JOSÉ ACULCO, 09410 IZTAPALAPA, IZTAPALAPA CIUDAD DE MÉXICO ENTRE CIRCUITO CIRCUITO INTERIOR AVENIDA RIO CHURUBUSCO Y AVENIDA RIO CHURUBUSCO, CALLE EMBAJADORES ENTRE CIRCUITO CIRCUITO INTERIOR A	-99.09943442	19.37628562
2552	DIF210402043063	Ciudad de México	Iztapalapa	Iztapalapa	AVENIDA JOSÉ MARÍA MORELOS 5 DE MAYO, AHUEYOTL, TENOCHTITLÁN, CAMINO LOS REYES PUEBLO CULHUACÁN, 09800 IZTAPALAPA, IZTAPALAPA CIUDAD DE MÉXICO ENTRE AVENIDA TLÁHUAC Y CALLE MOCTEZUMA, AVENIDA JOSÉ MARÍA MORELOS 5 DE MAYO AH	-99.10583021	19.34360606
2553	DIF210402043072	Ciudad de México	Iztapalapa	Iztapalapa	AVENIDA SAN LORENZO COLONIA SAN JUAN XALPA, 09850 IZTAPALAPA, IZTAPALAPA CIUDAD DE MÉXICO ENTRE CALLE NAUTLA Y CALLE IZTACCIHUATL, AVENIDA SAN LORENZO ENTRE CALLE NAUTLA Y CALLE IZTACCIHUATL COLONIA SAN JUAN XALPA CP. 09850	-99.07467193	19.33610114
2554	DIF210402043076	Ciudad de México	Iztapalapa	Iztapalapa	CALLE HALO CAMINO A LOS REYES COLONIA VALLE DE LUCES, 09800 IZTAPALAPA, IZTAPALAPA CIUDAD DE MÉXICO ENTRE CALLE 5 DE MAYO Y CALLE HALO, CALLE HALO CAMINO A LOS REYES ENTRE CALLE 5 DE MAYO Y CALLE HALO COLONIA VALLE DE LUCES	-99.10625682	19.34136566
2555	DIF210402041026	Ciudad de México	Iztapalapa	Iztapalapa	AVENIDA GUANABANA COLONIA XALPA, 09640 IZTAPALAPA, IZTAPALAPA CIUDAD DE MÉXICO ENTRE CALLE MANDARINA Y CALLE UVA, AVENIDA GUANABANA ENTRE CALLE MANDARINA Y CALLE UVA COLONIA XALPA CP. 09640 IZTAPALAPA IZTAPALAPA CIUDAD DE	-99.0163087	19.33737073
2556	DIF210402041027	Ciudad de México	Iztapalapa	Iztapalapa	CALLE DEL ROSAL Y YECAHUIZOTL COLONIA CAMPESTRE POTRERO, 09637 IZTAPALAPA, IZTAPALAPA CIUDAD DE MÉXICO ENTRE AVENIDA DE LAS TORRES Y CARRETERA MÉXICO-PUEBLA, CALLE DEL ROSAL Y YECAHUIZOTL ENTRE AVENIDA DE LAS TORRES Y CARR	-98.96921671	19.32836551
2557	DIF210402041035	Ciudad de México	Iztapalapa	Iztapalapa	CALLE VILLA ATUEL COLONIA DESARROLLO URBANO QUETZALCOATL, 09700 IZTAPALAPA, IZTAPALAPA CIUDAD DE MÉXICO ENTRE AVENIDA MANUEL CAÑAS Y CALLE VILLA FRATI, CALLE VILLA ATUEL ENTRE AVENIDA MANUEL CAÑAS Y CALLE VILLA FRATI COLON	-99.04017083	19.33482071
2558	DIF210402041037	Ciudad de México	Iztapalapa	Iztapalapa	CALLE GUANÁBANA COLONIA XALPA, 09640 IZTAPALAPA, IZTAPALAPA CIUDAD DE MÉXICO ENTRE CALLE MANDARINA Y CALLE UVA, CALLE GUANÁBANA ENTRE CALLE MANDARINA Y CALLE UVA COLONIA XALPA CP. 09640 IZTAPALAPA IZTAPALAPA CIUDAD DE MÉXI	-99.01595093	19.33718173
2559	DIF210402041042	Ciudad de México	Iztapalapa	Iztapalapa	CALLE VILLA ATUEL COLONIA DESARROLLO URBANO QUETZALCOATL, 09700 IZTAPALAPA, IZTAPALAPA CIUDAD DE MÉXICO ENTRE AVENIDA MANUEL CAÑAS Y CALLE VILLA FRATI, CALLE VILLA ATUEL ENTRE AVENIDA MANUEL CAÑAS Y CALLE VILLA FRATI COLON	-99.03994588	19.33479226



No.	FOLIO	ESTADO	MUNICIPIO	LOCALIDAD	DIRECCION	LONGITUD	LATITUD
2560	DIF210402041047	Ciudad de México	Iztapalapa	Iztapalapa	CALLE JOSE DE MOLINA PUEBLO SAN LORENZO TEZONCO, 09790 IZTAPALAPA, IZTAPALAPA CIUDAD DE MÉXICO ENTRE CALLE SILVIO RODRIGUEZ Y CALLE C. ALI PRIMERA, CALLE JOSE DE MOLINA ENTRE CALLE SILVIO RODRIGUEZ Y CALLE C. ALI PRIMERA P	-99.04875769	19.31570426
2561	DIF210402034045	Ciudad de México	Iztapalapa	Iztapalapa	CALLE FRANCISCO VILLA PROFESOR OTILIO MONTAÑO 20 DE NOVIEMBRE COLONIA SANTA MARÍA AZTAHUACÁN, 09570 IZTAPALAPA, IZTAPALAPA CIUDAD DE MÉXICO ENTRE CALLE FRANCISCO VILLA Y EJE VIAL EJE 6 SUR LAS TORRES, CIRCUNVALACION EJE 5 SUR	-99.03178287	19.35955595
2562	DIF210402035277	Ciudad de México	Iztapalapa	Iztapalapa	EJE VIAL 7 ORIENTE GUELATAO COLONIA EJÉRCITO DE ORIENTE, 09230 IZTAPALAPA, IZTAPALAPA CIUDAD DE MÉXICO ENTRE CALLE BATALLA DE OJITOS Y CALLE BATALLÓN FIJO DE VERACRUZ, EJE VIAL 7 ORIENTE GUELATAO ENTRE CALLE BATALLA DE OJIT	-99.03654839	19.3781507
2563	DIF210402043082	Ciudad de México	Iztapalapa	Iztapalapa	AVENIDA SAN LORENZO COLONIA SAN JUAN XALPA, 09850 IZTAPALAPA, IZTAPALAPA CIUDAD DE MÉXICO ENTRE CALLE NAUTLA Y CALLE BELLAVISTA, AVENIDA SAN LORENZO ENTRE CALLE NAUTLA Y CALLE BELLAVISTA COLONIA SAN JUAN XALPA CP. 09850 IZT	-99.07487954	19.3327147
2564	DIF210402043092	Ciudad de México	Iztapalapa	Iztapalapa	CALLE SAN MATEO DE LA LUZ, CDA CAMPAMENTO, DESV ESTRELLA, ORIZABA, JOSÉ LÓPEZ PORTILLO COLONIA EL SANTUARIO, 09820 IZTAPALAPA, IZTAPALAPA CIUDAD DE MÉXICO ENTRE CALLE SAN FRANCISCO Y CALLE CERRO DE LA ESTRELLA, CALLE SAN MA	-99.09284885	19.35235185
2565	DIF210402041053	Ciudad de México	Iztapalapa	Iztapalapa	CALLE LOS PINOS AMPLIACION SANTA MARTHA ACATITLA NORTE, 09140 IZTAPALAPA, IZTAPALAPA CIUDAD DE MÉXICO ENTRE CALLE FRANCISCO C. MORALES Y AVENIDA GENERAL FRANCISCO VILLA, CALLE LOS PINOS ENTRE CALLE FRANCISCO C. MORALES Y A	-99.00868034	19.36919349
2566	DIF210402041054	Ciudad de México	Iztapalapa	Iztapalapa	CALLE LIRIO COLONIA DEGOLLADO, 09704 IZTAPALAPA, IZTAPALAPA CIUDAD DE MÉXICO ENTRE CALLE SAN FRANCISCO TLALTENCO Y CALLE CAMINO REAL A ZAPOTITLA, CALLE LIRIO ENTRE CALLE SAN FRANCISCO TLALTENCO Y CALLE CAMINO REAL A ZAPOTI	-99.04045271	19.31571508
2567	DIF210402041058	Ciudad de México	Iztapalapa	Iztapalapa	CALLE TENOCHTITLÁN Y MIRAFLORES COLONIA DESARROLLO URBANO QUETZALCOATL, 09700 IZTAPALAPA, IZTAPALAPA CIUDAD DE MÉXICO ENTRE CALLE VILLA INFERIOR Y CALLE TENOCHTITLÁN, CALLE TENOCHTITLÁN MIRAFLORES ENTRE CALLE VILLA INFERIO	-99.03856621	19.32031166
2568	DIF210402041060	Ciudad de México	Iztapalapa	Iztapalapa	CALLE ZAPOTECAS COLONIA DEGOLLADO, 09704 IZTAPALAPA, IZTAPALAPA CIUDAD DE MÉXICO ENTRE CALLE SAN FRANCISCO TLALTENCO Y CALLE YAQUI, CALLE ZAPOTECAS ENTRE CALLE SAN FRANCISCO TLALTENCO Y CALLE YAQUI COLONIA DEGOLLADO, CP. 0	-99.0421308	19.3188664
2569	DIF210402041062	Ciudad de México	Iztapalapa	Iztapalapa	CALLE HUECAMPÓOL COLONIA LOMAS DE LA ESTANCIA, 09640 IZTAPALAPA, IZTAPALAPA CIUDAD DE MÉXICO ENTRE CALLE PAPAYA Y CALLE PINOS, CALLE HUECAMPÓOL ENTRE CALLE PAPAYA Y CALLE PINOS LOMAS DE LA ESTANCIA CP. 09640 IZTAPALAPA IZT	-99.01345259	19.33619775
2570	DIF210402041064	Ciudad de México	Iztapalapa	Iztapalapa	CALLE ZAPOTECAS COLONIA DEGOLLADO, 09704 IZTAPALAPA, IZTAPALAPA CIUDAD DE MÉXICO ENTRE CALLE TARASCOS Y CALLE SAN FRANCISCO TLALTENCO, CALLE ZAPOTECAS ENTRE CALLE TARASCOS Y CALLE SAN FRANCISCO TLALTENCO COLONIA DEGOLLADO	-99.04253086	19.31907444



No.	FOLIO	ESTADO	MUNICIPIO	LOCALIDAD	DIRECCION	LONGITUD	LATITUD
2571	DIF210402034072	Ciudad de México	Milpa Alta	Santa Ana Tlacotenco	CALLE FRANCISCO I MADERO INTERIOR SN COLONIA SAN JOSÉ, 12940 SANTA ANA TLACOTENCO, MILPA ALTA CIUDAD DE MÉXICO ENTRE AVENIDA GUADALUPE I. RAMIREZ Y CALLE BENITO JUAREZ, AVENIDA CASAS ALEMAN EN LA VIALIDAD DE PROYECTO SE ENCUE	-98.99879573	19.17597633
2572	DIF210402043108	Ciudad de México	Iztapalapa	Iztapalapa	CALLE JOSÉ MARÍA MORELOS CDA PARAISO, MARAVILLA, PLAN DE AYALA, JORGE H PULLMAN, NIÑOS HEROES COLONIA EL MIRADOR, 09800 IZTAPALAPA, IZTAPALAPA CIUDAD DE MÉXICO ENTRE CALLE RAYO Y CALLE 5 DE MAYO, CALLE JOSÉ MARÍA MORELOS CD	-99.09786953	19.33559027
2573	DIF210402043114	Ciudad de México	Iztapalapa	Iztapalapa	CALLE MONZON COLONIA GRANJAS ESTRELLA, 09880 IZTAPALAPA, IZTAPALAPA CIUDAD DE MÉXICO ENTRE CALLE SAN LUIS Y CALLE ORION, CALLE MONZON ENTRE CALLE SAN LUIS Y CALLE ORION COLONIA GRANJAS ESTRELLA CP. 09880 IZTAPALAPA, IZTAPAL	-99.0845825	19.32222044
2574	DIF210402043116	Ciudad de México	Iztapalapa	Iztapalapa	CALLE JACOBO WATT CDA JACOBO WATT, NAZARIO IBAÑEZ, EDUARDO GONZÁLEZ, ÁGUILA BLANQUINEGRA BARRIO SAN SIMÓN CULHUACÁN, 09800 IZTAPALAPA, IZTAPALAPA CIUDAD DE MÉXICO ENTRE CALLE LUNA Y CALLE ÁGUILA BLANQUINEGRA, CALLE JACOBO W	-99.10172529	19.33562849
2575	DIF210402040786	Ciudad de México	Iztapalapa	Iztapalapa	CALLE LOS REYES BARRIO SAN LUCAS, 09000 IZTAPALAPA, IZTAPALAPA CIUDAD DE MÉXICO ENTRE CALLE IGNACIO COMMONFORT Y EJE VIAL 8 SUR CALZ. ERMITA IZTAPALAPA, CALLE LOS REYES ENTRE CALLE IGNACIO COMMONFORT Y EJE VIAL 8 SUR CALZ.	-99.09984988	19.3581151
2576	DIF210402041553	Ciudad de México	Gustavo A. Madero	Gustavo A. Madero	AVENIDA 685 COLONIA C.T.M. ARAGÓN, 07990 GUSTAVO A. MADERO, GUSTAVO A. MADERO CIUDAD DE MÉXICO ENTRE AVENIDA 602 Y AVENIDA 602-B, ENTRE AVENIDAS 602 Y 602B	-99.05504744	19.45232232
2577	DIF210402042751	Ciudad de México	Iztapalapa	Iztapalapa	CALLE AVENA SAGU COLONIA GRANJAS ESMERALDA, 09810 IZTAPALAPA, IZTAPALAPA CIUDAD DE MÉXICO ENTRE CALLE CENTENO Y CALLE GANADEROS, CALLE AVENA SAGU ENTRE CALLE CENTENO Y CALLE GANADEROS COLONIA GRANJAS ESMERALDA, CP. 09810 IZ	-99.11921605	19.35352672
2578	DIF210402042759	Ciudad de México	Iztapalapa	Iztapalapa	CALLE SILOS AGRICULTORES, SUR 125, SUR 125A, SUR 127, CAMPESINOS, GRANJEROS, GANADEROS COLONIA SANTA ISABEL INDUSTRIAL, 09820 IZTAPALAPA, IZTAPALAPA CIUDAD DE MÉXICO ENTRE EJE VIAL 6 SUR CALZ. ERMITA IZTAPALAPA Y CALLE GANADERO	-99.10937428	19.35286272
2579	DIF210402043129	Ciudad de México	Iztapalapa	Iztapalapa	CALLE DE LOS VIVEROS CEDRO COLONIA LOMAS ESTRELLA, 09890 IZTAPALAPA, IZTAPALAPA CIUDAD DE MÉXICO ENTRE AVENIDA TLÁHUAC Y CIRCUITO BAHAMAS, CALLE DE LOS VIVEROS CEDRO ENTRE AVENIDA TLÁHUAC Y CIRCUITO BAHAMAS COLONIA LOMAS ES	-99.09659518	19.32652063
2580	DIF210402043135	Ciudad de México	Iztapalapa	Iztapalapa	CALLE SIRACUSA SECCION LOMAS ESTRELLA, 09890 IZTAPALAPA, IZTAPALAPA CIUDAD DE MÉXICO ENTRE AVENIDA TLAHUAC Y CALLE MORELOS, CALLE SIRACUSA ENTRE AVENIDA TLAHUAC Y CALLE MORELOS SECCION LOMAS ESTRELLA CP. 09890 IZTAPALAPA, I	-99.09312353	19.320498
2581	DIF210402040797	Ciudad de México	Iztapalapa	Iztapalapa	CALLE AZTLI BARRIO LA ASUNCIÓN, 09000 IZTAPALAPA, IZTAPALAPA CIUDAD DE MÉXICO ENTRE CALLE AYUNTAMIENTO Y EJE VIAL 6 SUR TRABAJADORAS SOCIALES, CALLE AZTLI ENTRE CALLE AYUNTAMIENTO Y EJE VIAL 6 SUR TRABAJADORAS SOCIALES BAR	-99.09074574	19.36510366



No.	FOLIO	ESTADO	MUNICIPIO	LOCALIDAD	DIRECCION	LONGITUD	LATITUD
2582	DIF210402040802	Ciudad de México	Iztapalapa	Iztapalapa	CALLE TELECOMUNICACIONES COLONIA CHINAMPAC DE JUÁREZ, 09208 IZTAPALAPA, IZTAPALAPA CIUDAD DE MÉXICO ENTRE CALLE RADIODIFUSORA Y EJE VIAL 6 SUR PROL. MARCELINO BUENDÍA, CALLE TELECOMUNICACIONES ENTRE CALLE RADIODIFUSORA Y E	-99.05645166	19.37433543
2583	DIF210402040804	Ciudad de México	Iztapalapa	Iztapalapa	CALLE SOCIOLOGOS COLONIA SAN JOSÉ ACULCO, 09410 IZTAPALAPA, IZTAPALAPA CIUDAD DE MÉXICO ENTRE CALLE DIPLOMATICOS Y CALLE NEUMATOLOGOS, CALLE SOCIÓLOGOS ENTRE CALLE DIPLOMÁTICOS Y CALLE NEUMATÓLOGOS COLONIA SAN JOSÉ ACULCO	-99.09963806	19.37579451
2584	DIF210402040808	Ciudad de México	Iztapalapa	Iztapalapa	CALLE CAMINO ANTIGUO A CULHUACÁN AMPLIACION RICARDO FLORES MAGÓN, 09820 IZTAPALAPA, IZTAPALAPA CIUDAD DE MÉXICO ENTRE CALLE ARROYO TLÁLOC Y EJE VIAL 8 SUR CALZ. ERMITA IZTAPALAPA, CAMINO ANTIGUO A CULHUACÁN ENTRE CALLE ARR	-99.10230863	19.35403577
2585	DIF210402042769	Ciudad de México	Iztapalapa	Iztapalapa	CALLE CACAMA VAQUEROS ARROZ, SUR 129, CAMPESINOS, PASTORES, DIAGONAL LOS REYES COLONIA SANTA ISABEL INDUSTRIAL, 09820 IZTAPALAPA, IZTAPALAPA CIUDAD DE MÉXICO ENTRE EJE VIAL 8 SUR CALZ. ERMITA IZTAPALAPA Y CALLE SUR 129, CAL	-99.10435004	19.35210841
2586	DIF210402042773	Ciudad de México	Iztapalapa	Iztapalapa	CALLE 71 COLONIA SANTA CRUZ MEYEHUALCO, 09290 IZTAPALAPA, IZTAPALAPA CIUDAD DE MÉXICO ENTRE EJE VIAL EJE 8 SUR CALZADA ERMITA IZTAPALAPA Y AVENIDA SAMUEL GOMPERS, CALLE 71 ENTRE EJE VIAL EJE 8 SUR CALZADA ERMITA IZTAPALAPA	-99.04766764	19.34352793
2587	DIF210402042782	Ciudad de México	Iztapalapa	Iztapalapa	CALLE GANADEROS CENTENO, MAÍZ, TRIGO, CEREALES, MIESES, PAJARES, COLORINES, COMERCIANTES, PRIV. COMERCIANTES, CUAUHTÉMOC, OLIMPICA, LEGUMBRES COLONIA VALLE DEL SUR, 09819 IZTAPALAPA, IZTAPALAPA CIUDAD DE MÉXICO ENTRE AVENIDA CA	-99.1151608	19.34810229
2588	DIF210402042783	Ciudad de México	Iztapalapa	Iztapalapa	AVENIDA SAN LORENZO COLONIA PARAJE SAN JUAN, 09830 IZTAPALAPA, IZTAPALAPA CIUDAD DE MÉXICO ENTRE PRIVADA GERMANIO Y CALLE RUEDA DEL PASTOR, AVENIDA SAN LORENZO ENTRE PRIVADA GERMANIO Y CALLE RUEDA DEL PASTOR COLONIA PARAJE	-99.07710343	19.34618873
2589	DIF210402043151	Ciudad de México	Iztapalapa	Iztapalapa	CALLE MORELOS SECCION LOMAS ESTRELLA, 09890 IZTAPALAPA, IZTAPALAPA CIUDAD DE MÉXICO ENTRE CALLE SIRACUSA Y CALLE TECNICOS Y MANUALES, CALLE MORELOS ENTRE CALLE SIRACUSA Y CALLE TECNICOS Y MANUALES SECCION LOMAS ESTRELLA CP.	-99.09053037	19.31932336
2590	DIF210402034144	Ciudad de México	Iztapalapa	Iztapalapa	CALLE BUENAVISTA VIVEROS PUEBLO SANTA MARÍA AZTAHUACÁN, 09500 IZTAPALAPA, IZTAPALAPA CIUDAD DE MÉXICO ENTRE CALLE VIVEROS Y CALLE BUENAVISTA, CALLE IGNACIO ALLENDE CALLE BUENAVISTA VIVEROS PUEBLO SANTA MARÍA AZTAHUACÁN CP. 0	-99.02598414	19.35178468
2591	DIF210402034152	Ciudad de México	Iztapalapa	Iztapalapa	CALLE SALVADOR GUZMÁN RAFAEL MARTÍNEZ COLONIA COLONIAL IZTAPALAPA, 09270 IZTAPALAPA, IZTAPALAPA CIUDAD DE MÉXICO ENTRE CALLE CIRO S. CEBALLOS Y CALLE JOSÉ RODRIGUEZ GONZALEZ, CALLE SALVADOR GUZMÁN RAFAEL MARTÍNEZ ENTRE CAL	-99.05400583	19.34958752
2592	DIF210402034165	Ciudad de México	Iztapalapa	Iztapalapa	CALLE 8 CALLE 61, AVENIDA 6 COLONIA SANTA CRUZ MEYEHUALCO, 09290 IZTAPALAPA, IZTAPALAPA CIUDAD DE MÉXICO ENTRE CALLE 71 Y CALLE 4, CALLE 8 CALLE 61 AVENIDA 6 ENTRE CALLE 71 Y CALLE 4 COLONIA SANTA CRUZ MEYEHUALCO, CP. 09290	-99.04572006	19.34719018



No.	FOLIO	ESTADO	MUNICIPIO	LOCALIDAD	DIRECCION	LONGITUD	LATITUD
2593	DIF210402042792	Ciudad de México	Iztapalapa	Iztapalapa	CALLE MOCTEZUMA TEZOZÓMOC CUAUTÉMOC, CUITLÁHUAC, ILHUILCAMINA, OCELOPAN, CACAMA, HUILTZHUITL, AV TLÁHUAC AMPLIACION LOS REYES CULHUACÁN, 09840 IZTAPALAPA, IZTAPALAPA CIUDAD DE MÉXICO ENTRE AVENIDA TLÁHUAC Y CALLE MOCTEZUMA,	-99.10303585	19.34546071
2594	DIF210402042793	Ciudad de México	Iztapalapa	Iztapalapa	AVENIDA SAN LORENZO ZONA FEDERAL PARAJE SAN JUAN, 09830 IZTAPALAPA, IZTAPALAPA CIUDAD DE MÉXICO ENTRE AVENIDA PANTEON Y CALLE ONOFRE VALIENTE, AVENIDA SAN LORENZO ENTRE AVENIDA PANTEON Y CALLE ONOFRE VALIENTE ZONA FEDERAL P	-99.07581398	19.34217998
2595	DIF210402042800	Ciudad de México	Iztapalapa	Iztapalapa	AVENIDA SAN LORENZO COLONIA PARAJE SAN JUAN CERRO, 09858 IZTAPALAPA, IZTAPALAPA CIUDAD DE MÉXICO ENTRE CALLE COLCHON Y AVENIDA PANTEON, AVENIDA SAN LORENZO NTRE CALLE COLCHON Y AVENIDA PANTEON COLONIA PARAJE SAN JUAN CERRO	-99.07658313	19.34464125
2596	DIF210402042802	Ciudad de México	Iztapalapa	Iztapalapa	AVENIDA CANAL NACIONAL EJÉRCITO NACIONAL, MARINA NACIONAL, BENITO JUÁREZ, CDA. GLORIA, 20 DE AGOSTO, JUÁREZ, TULA, MORELOS, ADOLFO LÓPEZ MATEOS, 1RA CDA DE MORELOS, AV JOSÉ MARÍA MORELOS, PINOSUÁREZ, PROL. PINOSUÁREZ, PROL COSECHA	-99.1140485	19.33932692
2597	DIF210402042809	Ciudad de México	Iztapalapa	Iztapalapa	CALLE 71 UNIDAD HABITACIONAL SANTA CRUZ MEYEHUALCO, 09290 IZTAPALAPA, IZTAPALAPA CIUDAD DE MÉXICO ENTRE CALLE 2 Y EJE VIAL EJE 8 SUR CALZADA ERMITA IZTAPALAPA, CALLE 71 ENTRE CALLE 2 Y EJE VIAL EJE 8 SUR CALZADA ERMITA IZTA	-99.04747152	19.3430209
2598	DIF210402043183	Ciudad de México	Iztapalapa	Iztapalapa	CALLE MORELOS COLONIA EL VERGEL, 09880 IZTAPALAPA, IZTAPALAPA CIUDAD DE MÉXICO ENTRE CALLE TECNICOS Y MANUALES Y CALLE AGUJAS, CALLE MORELOS ENTRE CALLE TECNICOS Y MANUALES Y CALLE AGUJAS COLONIA EL VERGEL CP. 09880 IZTAPAL	-99.08564246	19.31846167
2599	DIF210402043186	Ciudad de México	Iztapalapa	Iztapalapa	CALLE GENERAL ANTONIO LEÓN LOYOLA UH EJERCITO CONSTITUCIONALISTA UNIDAD HABITACIONAL UNIDAD EJÉRCITO CONSTITUCIONALISTA, 09220 IZTAPALAPA, IZTAPALAPA CIUDAD DE MÉXICO ENTRE CALZADA IGNACIO ZARAGOZA Y CALLE GENERAL ANTONIO LEÓN	-99.04755936	19.39052243
2600	DIF210402034168	Ciudad de México	Iztapalapa	Iztapalapa	CALLE SOTO Y GAMA BENITO JUÁREZ SANTA CRUZ MEYEHUALCO, CIRCUNVALACIÓN, ANILLO DE CIRCUNCALACIÓN COLONIA SANTA MARÍA AZTAHUACÁN, 09570 IZTAPALAPA, IZTAPALAPA CIUDAD DE MÉXICO ENTRE EJE VIAL 7 ORIENTE GUELATAO Y CALLE HERMINIO C	-99.03849795	19.35006053
2601	DIF210402034175	Ciudad de México	Iztapalapa	Iztapalapa	AVENIDA MORELOS PLAN DE SAN LUIS, CURCUNVALACIÓN, NARCISO MENDOZA, GUADALUPE VICTORIA, FILOMENO MATA COLONIA SANTA MARÍA AZTAHUACÁN, 09570 IZTAPALAPA, IZTAPALAPA CIUDAD DE MÉXICO ENTRE CALLE AQUILES SERDÁN Y CALLE HERMINIO CHA	-99.03112919	19.35264888
2602	DIF210402034179	Ciudad de México	Iztapalapa	Iztapalapa	AVENIDA GENERAL ANTONIO HIDALGO COLONIA CONSTITUCIÓN DE 1917, 09260 IZTAPALAPA, IZTAPALAPA CIUDAD DE MÉXICO ENTRE AVENIDA GENERAL ANTONIO HIDALGO Y CALLE DONATO BRAVO I., AVENIDA GENERAL ANTONIO HIDALGO COLONIA CONSTITUCIÓN	-99.05789176	19.34814648
2603	DIF210402034182	Ciudad de México	Iztapalapa	Iztapalapa	CALLE 67 CALLE 66, CALLE 63, CALLE 43 COLONIA SANTA CRUZ MEYEHUALCO, 09290 IZTAPALAPA, IZTAPALAPA CIUDAD DE MÉXICO ENTRE EJE VIAL 8 SUR CALZ. ERMITA IZTAPALAPA Y CALLE 71, CALLE 67 CALLE 66 CALLE 63, CALLE 43 ENTRE EJE VIAL	-99.04446295	19.34460895



No.	FOLIO	ESTADO	MUNICIPIO	LOCALIDAD	DIRECCION	LONGITUD	LATITUD
2604	DIF210402041310	Ciudad de México	Iztapalapa	Iztapalapa	CALLE 5 DE MAYO AND 13 TOLTECAS, 5 CJON TOLTECAS, 1ER AND COMONFORT, 1ER CJON TOLTECAS BARRIO SANTA BÁRBARA, 09000 IZTAPALAPA, IZTAPALAPA CIUDAD DE MÉXICO ENTRE CALLE GENERAL ANAYA Y EJE VIAL 8 SUR CALZ. ERMITA IZTAPALAPA,	-99.10411996	19.36099107
2605	DIF210402042818	Ciudad de México	Iztapalapa	Iztapalapa	CALLE VIVEROS COLONIA SANTA MARÍA TOMATLÁN, 09870 IZTAPALAPA, IZTAPALAPA CIUDAD DE MÉXICO ENTRE AVENIDA TLAHUAC Y CALLE NIMES, CALLE VIVEROS ENTRE AVENIDA TLAHUAC Y CALLE NIMES COLONIA SANTA MARÍA TOMATLÁN CP. 09870 IZTAPAL	-99.09874786	19.32078021
2606	DIF210402042824	Ciudad de México	Iztapalapa	Iztapalapa	AVENIDA CATARROJA COLONIA CERRO DE LA ESTRELLA, 09860 IZTAPALAPA, IZTAPALAPA CIUDAD DE MÉXICO ENTRE CALLE PANTICOSA Y CALLE ESCALONA, AVENIDA CATARROJA ENTRE CALLE PANTICOSA Y CALLE ESCALONA CERRO DE LA ESTRELLA CP. 09860 I	-99.07742102	19.32658819
2607	DIF210402042830	Ciudad de México	Iztapalapa	Iztapalapa	CALLE PASEO DE LAS GALIAS SECCION LOMAS ESTRELLA, 09890 IZTAPALAPA, IZTAPALAPA CIUDAD DE MÉXICO ENTRE CALLE NARBONA Y AVENIDA TLAHUAC, CALLE PASEO DE LAS GALIAS ENTRE CALLE NARBONA Y AVENIDA TLAHUAC SECCION LOMAS ESTRELLA C	-99.09753763	19.318753
2608	DIF210402042831	Ciudad de México	Iztapalapa	Iztapalapa	CALLE CARLOS DAVID ANDERSON CJON DE LA MORA 1RO DE SEPTIEMBRE 1RA CDA VICENTE GUERRERO, ITURBIDE, 1RA CDA ITURBIDE, MARTE, JÚPITER, LUNA PUEBLO CULHUACÁN, 09800 IZTAPALAPA, IZTAPALAPA CIUDAD DE MÉXICO ENTRE AVENIDA TLÁHUAC Y CA	-99.1044315	19.33535116
2609	DIF210402042838	Ciudad de México	Iztapalapa	Iztapalapa	CALLE VICENTE GARCÍA SAMUEL MORSE, HUGO CHAMBERLEN COLONIA FUEGO NUEVO, 09800 IZTAPALAPA, IZTAPALAPA CIUDAD DE MÉXICO ENTRE CALLE HERMANOS WRIGHT Y CALLE JACOBO WATT, CALLE VICENTE GARCÍA SAMUEL MORSE HUGO CHAMBERLEN ENTRE	-99.10333271	19.33248172
2610	DIF210402043208	Ciudad de México	Iztapalapa	Iztapalapa	CALLE CORONEL BENITO ZANANEA COLONIA JUAN ESCUTIA, 09100 IZTAPALAPA, IZTAPALAPA CIUDAD DE MÉXICO ENTRE CALZADA IGNACIO ZARAGOZA Y CALLE DOMINGO ARELLANO DE RAMÍREZ, CALLE CORONEL BENITO ZANANEA ENTRE CALZADA IGNACIO ZARAGOZ	-99.04496106	19.39127268
2611	DIF210402043211	Ciudad de México	Iztapalapa	Iztapalapa	CALLE FRIGIA COLONIA LOMAS ESTRELLA, 09890 IZTAPALAPA, IZTAPALAPA CIUDAD DE MÉXICO ENTRE CALLE AQUITANIA Y CALLE SIRACUSA, CALLE FRIGIA ENTRE CALLE AQUITANIA Y CALLE SIRACUSA COLONIA LOMAS ESTRELLA CP. 09890 IZTAPALAPA, IZT	-99.09137902	19.31547586
2612	DIF210402041179	Ciudad de México	Iztapalapa	Iztapalapa	CALLE YACATECUHTLI COLONIA DEGOLLADO, 09704 IZTAPALAPA, IZTAPALAPA CIUDAD DE MÉXICO ENTRE CALLE YAQUI Y CALLE YOLIZTLAMAN, CALLE YACATECUHTLI ENTRE CALLE YAQUI Y CALLE YOLIZTLAMAN COLONIA DEGOLLADO CP. 09704 IZTAPALAPA IZT	-99.04168187	19.31847547
2613	DIF210402041320	Ciudad de México	Iztapalapa	Iztapalapa	CALLE COMONFORT ITURBIDE, GUADALUPE VICTORIA, GENERAL ANAYA, VICTORIA BARRIO SAN LUCAS, 09000 IZTAPALAPA, IZTAPALAPA CIUDAD DE MÉXICO ENTRE CALLE GENERAL ANAYA Y CALLE 5 DE MAYO, CALLE COMONFORT ITURBIDE GUADALUPE VICTORIA	-99.09688962	19.35970808
2614	DIF210402041328	Ciudad de México	Iztapalapa	Iztapalapa	AVENIDA MIGUEL HIDALGO AYUNTAMIENTO, MARIANO ESCOBEDO BARRIO SAN PABLO, 09000 IZTAPALAPA, IZTAPALAPA CIUDAD DE MÉXICO ENTRE EJE VIAL 8 SUR CALZ. ERMITA IZTAPALAPA Y EJE VIAL 5 ORIENTE JAVIER ROJO GÓMEZ, AVENIDA MIGUEL HIDA	-99.08976996	19.35946501



No.	FOLIO	ESTADO	MUNICIPIO	LOCALIDAD	DIRECCION	LONGITUD	LATITUD
2615	DIF210402042844	Ciudad de México	Iztapalapa	Iztapalapa	CALLE MORELOS COLONIA EL VERGEL, 09880 IZTAPALAPA, IZTAPALAPA CIUDAD DE MÉXICO ENTRE CALLE AGUJAS Y AVENIDA CANAL DEL GARAY, CALLE MORELOS ENTRE CALLE AGUJAS Y AVENIDA CANAL DEL GARAY COLONIA EL VERGEL CP. 09880 IZTAPALAPA,	-99.081046	19.31773796
2616	DIF210402042846	Ciudad de México	Iztapalapa	Iztapalapa	AVENIDA CANAL NACIONAL ROBERTO FULTON, CARLOS BOSSUT, BIENES NACIONALES, HACIENDA, EDUCACIÓN PÚBLICA, LUIS GALVANI COLONIA ESTRELLA CULHUACÁN, 09800 IZTAPALAPA, IZTAPALAPA CIUDAD DE MÉXICO ENTRE CALLE AGRARIO Y AVENIDA CANAL NA	-99.10883489	19.33041985
2617	DIF210402042859	Ciudad de México	Iztapalapa	Iztapalapa	AVENIDA CANAL NACIONAL PRÓSPERO GARCÍA, DE LOS VIVEROS, AV TLÁHUAC, FRESNOS, PROGRESO, EMILIANO ZAPATA, LOS PIRULES, LUCERO, MERCURIO, PORFIRIO DÍAZ, 1RA CDA MARTÍN DE PLATA, PUERTO 3 PALOS, CARLOS HANK GONZÁLEZ, 3 CARABELAS, BLIS	-99.09875942	19.32542623
2618	DIF210402042861	Ciudad de México	Iztapalapa	Iztapalapa	AVENIDA SAN LORENZO COLONIA CERRO DE LA ESTRELLA, 09860 IZTAPALAPA, IZTAPALAPA CIUDAD DE MÉXICO ENTRE AVENIDA CATARROJA Y CALLE MONZON, AVENIDA SAN LORENZO ENTRE AVENIDA CATARROJA Y CALLE MONZON COLONIA CERRO DE LA ESTRELLA	-99.0753874	19.32370623
2619	DIF210402043221	Ciudad de México	Iztapalapa	Iztapalapa	AVENIDA TELECOMUNICACIONES EMILIO BALLI COLONIA UNIDAD EJÉRCITO CONSTITUCIONALISTA, 09220 IZTAPALAPA, IZTAPALAPA CIUDAD DE MÉXICO ENTRE AVENIDA TELECOMUNICACIONES Y CALLE ENRIQUE CONTEL, AVENIDA TELECOMUNICACIONES EMILIO BA	-99.04727191	19.38752876
2620	DIF210402043227	Ciudad de México	Iztapalapa	Iztapalapa	PRIVADA DE LAURELES COLONIA SAN JUAN XALPA, 09850 IZTAPALAPA, IZTAPALAPA CIUDAD DE MÉXICO ENTRE PRIVADA DE LAURELES Y PRIVADA DE LAURELES, PRIVADA DE LAURELES ENTRE PRIVADA DE LAURELES Y PRIVADA DE LAURELES COLONIA SAN JUAN	-99.08397644	19.34128994
2621	DIF210402043239	Ciudad de México	Iztapalapa	Iztapalapa	CALLE PABLO GARCÍA COLONIA JUAN ESCUTIA, 09100 IZTAPALAPA, IZTAPALAPA CIUDAD DE MÉXICO ENTRE CALZADA IGNACIO ZARAGOZA Y CALLE DOMINGO ARELLANO DE RAMÍREZ, CALLE PABLO GARCÍA ENTRE CALZADA IGNACIO ZARAGOZA Y CALLE DOMINGO AR	-99.04151468	19.39004664
2622	DIF210402041185	Ciudad de México	Iztapalapa	Iztapalapa	CALLE VILLA FRANQUEZA COLONIA MIXCOATL, 09708 IZTAPALAPA, IZTAPALAPA CIUDAD DE MÉXICO ENTRE CALLE NEZAHUPILLI Y ANDADOR AZTECAS, CALLE VILLA FRANQUEZA ENTRE CALLE NEZAHUPILLI Y ANDADOR AZTECAS COLONIA MIXCOATL CP. 09708 IZ	-99.04901441	19.3269135
2623	DIF210402041186	Ciudad de México	Iztapalapa	Iztapalapa	PERIFERICO CANAL DE GARAY COLONIA LA ESPERANZA, 09910 IZTAPALAPA, IZTAPALAPA CIUDAD DE MÉXICO ENTRE CALLE GENERAL MANUEL ÁVILA CAMACHO Y AVENIDA TLÁHUAC, PERIFÉRICO CANAL DE GARAY, ENTRE CALLE GENERAL MANUEL ÁVILA CAMAC	-99.07658659	19.31634877
2624	DIF210402041342	Ciudad de México	Iztapalapa	Iztapalapa	CERRADA 2A DE JAVIER ROJO GÓMEZ BARRIO SAN MIGUEL, 09360 IZTAPALAPA, IZTAPALAPA CIUDAD DE MÉXICO ENTRE EJE VIAL 5 ORIENTE JAVIER ROJO GÓMEZ Y CALLE TORRES QUINTERO, CERRADA 2A DE JAVIER ROJO GÓMEZ ENTRE EJE VIAL 5 ORIENTE	-99.08377461	19.36139318
2625	DIF210402041351	Ciudad de México	Iztapalapa	Iztapalapa	CALLE SAN PEDRO BARRIO SAN MIGUEL, 09360 IZTAPALAPA, IZTAPALAPA CIUDAD DE MÉXICO ENTRE CALLE SAN RAFAEL ATLIXCO Y CALLE GAVILÁN, CALLE SAN PEDRO ENTRE CALLE SAN RAFAEL ATLIXCO Y CALLE GAVILÁN BARRIO SAN MIGUEL CP. 09360 IZ	-99.07877936	19.36566721



No.	FOLIO	ESTADO	MUNICIPIO	LOCALIDAD	DIRECCION	LONGITUD	LATITUD
2626	DIF210402041358	Ciudad de México	Iztapalapa	Iztapalapa	CALLE TORRES QUINTERO QUETZAL, RAFAEL ATLIXCO COLONIA LEYES DE REFORMA 1A SECCIÓN, 09310 IZTAPALAPA, IZTAPALAPA CIUDAD DE MÉXICO ENTRE CALLE LA PURISIMA Y AVENIDA MICHOCÁN, CALLE TORRES QUINTERO QUETZAL RAFAEL ATLIXCO ENT	-99.0738522	19.35752647
2627	DIF210402042864	Ciudad de México	Iztapalapa	Iztapalapa	CALLE ALOE COLONIA EL MANTO, 09830 IZTAPALAPA, IZTAPALAPA CIUDAD DE MÉXICO ENTRE CALLEJON ERISIMO Y CALLE DE MINAS, CALLE ALOE ENTRE CALLEJON ERISIMO Y CALLE DE MINAS COLONIA EL MANTO CP. 09830 IZTAPALAPA, IZTAPALAPA CIUDAD	-99.08334266	19.34821847
2628	DIF210402042871	Ciudad de México	Iztapalapa	Iztapalapa	CALLE HERMANOS WRIGHT VICENTE GARCÍA 5 DE MAYO J WALKER ALEJANDRO VOLTA, HERMANOS GARNERIN, DENISE PAPIN, J EDWARDS, 15 DE SEPTIEMBRE, RODOLFO DIESEL, ELISHA G OTISH, JUAN DE LA CUEVA, EDMUNDO CARTWRIGHT, EMILIO BERLINER, NICOLÁS	-99.09799849	19.33202445
2629	DIF210402042873	Ciudad de México	Iztapalapa	Iztapalapa	CALLE GERMANIO COLONIA PARAJE SAN JUAN, 09830 IZTAPALAPA, IZTAPALAPA CIUDAD DE MÉXICO ENTRE PRIVADA SEGUNADA GERMANIO Y CALLE BARRANCA DEL ZAPOTE, CALLE GERMANIO ENTRE PRIVADA SEGUNADA GERMANIO Y CALLE BARRANCA DEL ZAPOTE C	-99.08240047	19.34657198
2630	DIF210402043253	Ciudad de México	Iztapalapa	Iztapalapa	CALLE TOMÁS AHOYAMA COLONIA CHINAMPAC DE JUÁREZ, 09208 IZTAPALAPA, IZTAPALAPA CIUDAD DE MÉXICO ENTRE EJE VIAL 5 SUR PROL. MARCELINO BUENDÍA Y CALLE TOMÁS AHOYAMA, CALLE TOMÁS AHOYAMA ENTRE EJE VIAL 5 SUR PROL. MARCELINO BUE	-99.05025936	19.3751698
2631	DIF210402043255	Ciudad de México	Iztapalapa	Iztapalapa	CALLE CAMINO REAL A SAN LORENZO AMPLIACION SAN MIGUEL 8VA. AMPLIACIÓN, 09837 IZTAPALAPA, IZTAPALAPA CIUDAD DE MÉXICO ENTRE CALLE CIRCONIO Y PRIVADA GERMANIO, CALLE CAMINO REAL A SAN LORENZO ENTRE CALLE CIRCONIO Y PRIVADA G	-99.07771373	19.34776411
2632	DIF210402043263	Ciudad de México	Iztapalapa	Iztapalapa	CALLE RUBÉN ZEPEDA NOVELO COLONIA CHINAMPAC DE JUÁREZ, 09208 IZTAPALAPA, IZTAPALAPA CIUDAD DE MÉXICO ENTRE CALLE CADENA AZUL Y AVENIDA TELECOMUNICACIONES, CALLE RUBÉN ZEPEDA NOVELO ENTRE CALLE CADENA AZUL Y AVENIDA TELECOMU	-99.05287315	19.37703654
2633	DIF210402041230	Ciudad de México	Iztapalapa	Iztapalapa	AVENIDA DE LAS MINAS COLONIA BARRANCA DE GUADALUPE, 09689 IZTAPALAPA, IZTAPALAPA CIUDAD DE MÉXICO ENTRE CALLE DEL PARQUE Y CALLE PIÑA, AVENIDA DE LAS MINAS ENTRE CALLE DEL PARQUE Y CALLE PIÑACOLONIA BARRANCA DE GUADALUPE C	-99.0189458	19.32430774
2634	DIF210402032543	Ciudad de México	Iztapalapa	Iztapalapa	CALLE SOL OCTAVIO SENTIES ESTRELLA 2DA CDA. SOL EMILIANO ZAPATA IGNACIO ALLENDE 1RA 2DA Y 4TA CDA. DE FRESNO JOSÉ LÓPEZ PORTILLO 1RA CDA. JOSÉ LÓPEZ PORTILLO FRESNO ALAMO CEIBA Y PALMAS COLONIA CONSEJO AGRARISTA MEXICANO, 09760 I	-99.0575683	19.32393635
2635	DIF210402032554	Ciudad de México	Iztapalapa	Iztapalapa	CALLE ARROYO FRÍO COLONIA CONSEJO AGRARISTA MEXICANO, 09760 IZTAPALAPA, IZTAPALAPA CIUDAD DE MÉXICO ENTRE CALLE OLIVO Y , CALLE ARROYO FRÍO ESQUINA CON CALLE OLIVO COLONIA CONSEJO AGRARISTA MEXICANO CP. 09760 IZTAPALAPA, I	-99.06032937	19.32208697
2636	DIF210402024975	Ciudad de México	Iztapalapa	Iztapalapa	CALLE CRISANTEMO COLONIA EL ROSARIO, 09930 IZTAPALAPA, IZTAPALAPA CIUDAD DE MÉXICO ENTRE CALLE VIOLETA Y CALLE TULIPANES, CALLE CRISANTEMO ENTRE CALLE VIOLETA Y CALLE TULIPANES COLONIA EL ROSARIO CP. 09930 IZTAPALAPA CIUDA	-99.06642606	19.30049377



No.	FOLIO	ESTADO	MUNICIPIO	LOCALIDAD	DIRECCION	LONGITUD	LATITUD
2637	DIF210402024981	Ciudad de México	Iztapalapa	Iztapalapa	CALLE CLAVELES MARGARITAS MAGNOLIAS, COLONIA EL ROSARIO, 09930 IZTAPALAPA, IZTAPALAPA CIUDAD DE MÉXICO ENTRE AVENIDA DE LA TURBA Y CALLE CAOBA, CALLE CLAVELES MARGARITAS MAGNOLIAS ENTRE AVENIDA DE LA TURBA Y CALLE CAOBA CO	-99.06436405	19.29757718
2638	DIF210402024982	Ciudad de México	Iztapalapa	Iztapalapa	CALLE SAN ISIDRO ALHELI AZUCENA Y AV 3 COLONIA LOMAS DE SAN LORENZO, 09780 IZTAPALAPA, IZTAPALAPA CIUDAD DE MÉXICO ENTRE CALLE FLOR DE NARDO Y CALLE SAN ISIDRO, AVENIDA DEL ARBOL CALLE SAN ISIDRO ALHELÍ AZUCENA Y AV 3 ENTRE	-99.05979646	19.31794788
2639	DIF210402024983	Ciudad de México	Iztapalapa	Iztapalapa	CALLE BENITO JUAREZ SANTA CRUZ EVERARDO GAMIZ DEL ARBOL PORFIRIO DIAZ LAS CRUCES REFORMA BENITO JUAREZ ZACATLAN COLONIA LOMAS DE SAN LORENZO, 09780 IZTAPALAPA, IZTAPALAPA CIUDAD DE MÉXICO ENTRE CALLE CAMINO A SANTA CRUZ Y CALL	-99.06946772	19.31547446
2640	DIF210402024985	Ciudad de México	Iztapalapa	Iztapalapa	CALLE PALMA COLONIA CONSEJO AGRARISTA MEXICANO, 09760 IZTAPALAPA, IZTAPALAPA CIUDAD DE MÉXICO ENTRE AVENIDA JOSÉ LÓPEZ PORTILLO Y CALLE ARROYO FRÍO, CALLE PALMA ENTRE AVENIDA JOSÉ LÓPEZ PORTILLO Y CALLE ARROYO FRÍO COLONIA	-99.05932041	19.32093088
2641	DIF210402024988	Ciudad de México	Iztapalapa	Iztapalapa	CERRADA 8VA CDA. LAS TORRES COLONIA VALLE DE SAN LORENZO, 09970 IZTAPALAPA, IZTAPALAPA CIUDAD DE MÉXICO ENTRE AVENIDA DE LAS TORRES Y CALLE RÍO CANDELARIA, CERRADA 8VA CDA. LAS TORRES ENTRE AVENIDA DE LAS TORRES Y CALLE RÍO	-99.08129632	19.30127845
2642	DIF210402024990	Ciudad de México	Iztapalapa	Iztapalapa	AVENIDA DEL ARBOL AV. 4 JAZMIN PROL SAN ISIDRO PIAXTLA LAS MORAS COLONIA LOMAS DE SAN LORENZO, 09780 IZTAPALAPA, IZTAPALAPA CIUDAD DE MÉXICO ENTRE AVENIDA DEL ÁRBOL Y CALLE FLOR DE NOCHEBUENA, AVENIDA DEL ARBOL AV. 4 JAZMIN	-99.05777514	19.31554485
2643	DIF210402024991	Ciudad de México	Iztapalapa	Iztapalapa	CALLE PALMAS JESUS GARIBAY DE LAS FLORES SALVADOR NOVO, AV 3, FLOR DE CAMELIA, AV 2 COLONIA LOMAS DE SAN LORENZO, 09780 IZTAPALAPA, IZTAPALAPA CIUDAD DE MÉXICO ENTRE AVENIDA DEL ÁRBOL Y CALLE RÍO NILO, CALLE PALMAS JESUS G	-99.06328385	19.31972277
2644	DIF210402024993	Ciudad de México	Iztapalapa	Iztapalapa	CALLE RÍO BALSAS RÍO ATOYAC RÍO TURBIO RÍO DE JANEIRO Y RÍO FUERTE COLONIA VALLE DE SAN LORENZO, 09970 IZTAPALAPA, IZTAPALAPA CIUDAD DE MÉXICO ENTRE CALLE RÍO NILO Y CALLE RÍO TURBIO, CALLE RÍO BALSAS RÍO ATOYAC RÍO TURBIO	-99.07883982	19.29806859
2645	DIF210402026923	Ciudad de México	Iztapalapa	Iztapalapa	CALLE GARDENIAS NOGAL, OCOTE, ITURBIDE Y ALAMOS COLONIA SAN MIGUEL TEOTONGO SECCIÓN PALMITAS, 09630 IZTAPALAPA, IZTAPALAPA CIUDAD DE MÉXICO ENTRE CALLE SENTIMIENTO Y CALLE DALIA, AVENIDA UNION DE COLONOS CALLE GARDENIAS NOGA	-98.99324055	19.34450707
2646	DIF210402026925	Ciudad de México	Iztapalapa	Iztapalapa	CALLE CARRIL CLAVEL PUEBLA, JACARANDAS, ALCATRÁZ, ROSAS, ORQUÍDEA, GUADALUPE VICTORIA, EL CARMEN COLONIA SAN MIGUEL TEOTONGO SECCIÓN GUADALUPE, 09630 IZTAPALAPA, IZTAPALAPA CIUDAD DE MÉXICO ENTRE CALLE MARIANO ESCOBEDO Y CALLE	-98.98491032	19.33763647
2647	DIF210402026928	Ciudad de México	Iztapalapa	Iztapalapa	CALLE FRESNOS CENTRAL, LOMA, RANCHO TOMACOCO Y NARDO COLONIA SAN MIGUEL TEOTONGO SECCIÓN LA CRUZ, 09630 IZTAPALAPA, IZTAPALAPA CIUDAD DE MÉXICO ENTRE CALLE ARRAYAN Y CALLE MANOLO MARTINEZ, CALLE DALIA CALLE FRESNOS CENTRAL L	-98.98921951	19.34343047



No.	FOLIO	ESTADO	MUNICIPIO	LOCALIDAD	DIRECCION	LONGITUD	LATITUD
2648	DIF210402026930	Ciudad de México	Iztapalapa	Iztapalapa	CALLE ARMILLITA COLONIA SAN MIGUEL TEOTONGO SECCIÓN CAPILLA, 09630 IZTAPALAPA, IZTAPALAPA CIUDAD DE MÉXICO ENTRE CALLE GASTON SANTOS Y CALLE RANCHO TOMACOCO, EJE VIAL 6 SUR LAS TORRES CALLE ARMILLITA ENTRE CALLE GASTON SANTO	-98.98671082	19.34304841
2649	DIF210402026932	Ciudad de México	Iztapalapa	Iztapalapa	CALLE MEDRÓN NIÑOS HEROÉS LAUREL BENITO JUÁREZ, JOSÉ ORTIZ DE DOMINGUEZ, MIGUEL HIDALGO Y ALONSO GARZÓN COLONIA SAN MIGUEL TEOTONGO SECCIÓN RANCHO BAJO, 09630 IZTAPALAPA, IZTAPALAPA CIUDAD DE MÉXICO ENTRE CALLE BONZA Y CALLE L	-98.97611304	19.32656551
2650	DIF210402026938	Ciudad de México	Iztapalapa	Iztapalapa	CALLE MINAS Y CHABACANO COLONIA SAN MIGUEL TEOTONGO SECCIÓN GUADALUPE, 09630 IZTAPALAPA, IZTAPALAPA CIUDAD DE MÉXICO ENTRE CALLE 5 DE MAYO Y CALLE 1RO DE MAYO, CALLE 2 DE ABRIL CALLE MINAS Y CHABACANO ENTRE CALLE 5 DE MAYO Y	-98.98318068	19.34466756
2651	DIF210402026939	Ciudad de México	Iztapalapa	Iztapalapa	CALLE LUIS DONALDO COLOSIO CERRADA CLAVEL, DALIA, COPÁN, JACARANDAS Y AVENIDA DE LAS TORRES COLONIA CAMPESTRE POTRERO, 09637 IZTAPALAPA, IZTAPALAPA CIUDAD DE MÉXICO ENTRE CALLE ADOLFO LÓPEZ MATEOS Y CALLE NUBE, AVENIDA DEL ROS	-98.97253253	19.32759092
2652	DIF210402026940	Ciudad de México	Iztapalapa	Iztapalapa	CALLE ALHELI CARDENAL PALOMA CALANDRIA, GORRIÓN, ZENZONTLE, PABLO GALEANA, VAINILLO, MARGARITA, COLONIA SAN MIGUEL TEOTONGO SECCIÓN RANCHO BAJO, 09630 IZTAPALAPA, IZTAPALAPA CIUDAD DE MÉXICO ENTRE CALLE JOSEFA ORTÍZ DE DOMINGUEZ	-98.98455829	19.33360982
2653	DIF210402026941	Ciudad de México	Iztapalapa	Iztapalapa	CALLE CAMELIA LAZARO CARDENAS JACARANDAS PERLA RUBI FRANCISCO I MADERO MIGUEL HIDALGO NIÑOS HEROES PALMA COLONIA CAMPESTRE POTRERO, 09637 IZTAPALAPA, IZTAPALAPA CIUDAD DE MÉXICO ENTRE CALLE ESMERALDA Y CALLE ÁLAMOS, CALLE C	-98.97695131	19.32656138
2654	DIF210402027614	Ciudad de México	Tlalpan	San Miguel Ajusco	CALLE GENERAL PEDRO MARÍA ANAYA PUEBLO SAN MIGUEL AJUSCO, 14700 SAN MIGUEL AJUSCO, TLALPAN CIUDAD DE MÉXICO ENTRE CALLE MARIANO MATAMOROS Y AVENIDA MARIANO ESCOBEDO, CALLE EMILIANO ZAPATA EN EL ENTRONQUE DE GRAL. PEDRO MARÍA	-99.20411252	19.22436065
2655	DIF210402027994	Ciudad de México	Iztapalapa	Iztapalapa	CALLE METALURGICOS OTORRINOLARINGÓLOGOS, NEURÓLOGOS, JOSÉ MARÍA MORELOS, VICENTE GUERRERO, CHAMIZAL LAS ROSAS Y FRANCISCO VILLA COLONIA APATLACO, 09430 IZTAPALAPA, IZTAPALAPA CIUDAD DE MÉXICO ENTRE CALLE CARDIÓLOGOS Y EJE VIAL	-99.11462369	19.3777328
2656	DIF210402027995	Ciudad de México	Iztapalapa	Iztapalapa	CALLE PLUTARCO ELIAS CALLES MANUEL ESCANDON AV TELECOMUNICACIONES COLONIA CHINAMPAC DE JUÁREZ, 09208 IZTAPALAPA, IZTAPALAPA CIUDAD DE MÉXICO ENTRE CALLE ENRIQUE CONTEL Y CALLE HUMBERTO G. TAMAYO, CALLE PLUTARCO ELIAS CALLES	-99.04310826	19.38044368
2657	DIF210402027996	Ciudad de México	Iztapalapa	Iztapalapa	CALLE PLAYA TECOLUTLA PLAYA LORENA ALSACIA, NORMANDIA, TOMAS WATSON COLONIA SAN ANDRÉS TETEPILCO, 09440 IZTAPALAPA, IZTAPALAPA CIUDAD DE MÉXICO ENTRE CALLE EMILIO CARRANZA Y CALLE CONMUTADOR, CALLE NORMANDIA CALLE PLAYA TECO	-99.12847615	19.3714279
2658	DIF210402027999	Ciudad de México	Iztapalapa	Iztapalapa	CALLE PLUTARCO ELIAS CALLES COLONIA CHINAMPAC DE JUÁREZ, 09208 IZTAPALAPA, IZTAPALAPA CIUDAD DE MÉXICO ENTRE CALLE PLUTARCO ELIAS CALLES Y CALLE TELECOMUNICACIONES, CALLE PLUTARCO ELÍAS CALLES ENTRE CALLE PLUTARCO ELÍAS CAL	-99.04980937	19.37895424



No.	FOLIO	ESTADO	MUNICIPIO	LOCALIDAD	DIRECCION	LONGITUD	LATITUD
2659	DIF210402028003	Ciudad de México	Iztapalapa	Iztapalapa	CALLE TRABAJADORES SOCIALES Y FISCALES COLONIA APATLACO, 09430 IZTAPALAPA, IZTAPALAPA CIUDAD DE MÉXICO ENTRE CALLE ESTENÓGRAFOS Y CALLE CARDIOLOGOS, BRECHA IGNACIO ALLENDE CALLE TRABAJADORES SOCIALES Y FISCALES ENTRE CALLE ES	-99.1138706	19.37270133
2660	DIF210402028006	Ciudad de México	Iztapalapa	Iztapalapa	CALLE PLUTARCO ELIAS CALLES COLONIA CHINAMPAC DE JUÁREZ, 09208 IZTAPALAPA, IZTAPALAPA CIUDAD DE MÉXICO ENTRE CALLE PLUTARCO ELÍAS CALLES Y CALLE HUMBERTO G. TAMAYO, CALLE PLUTARCO ELÍAS CALLES ENTRE CALLE PLUTARCO ELÍAS CAL	-99.04885017	19.37818794
2661	DIF210402028008	Ciudad de México	Iztapalapa	Iztapalapa	CALLE GENERAL VICTORIANO CEPEDA JOSE MARIA PARRAS, GENERAL FELIPE DE LA GARZA, GENERAL JUAN ENRIQUEZ, CRNEL LINO MERINO, ANTONIO G LEON COLONIA CHINAMPAC DE JUÁREZ, 09208 IZTAPALAPA, IZTAPALAPA CIUDAD DE MÉXICO ENTRE AVENIDA TE	-99.04060325	19.39011411
2662	DIF210402028009	Ciudad de México	Iztapalapa	Iztapalapa	CALLE AGRÓNOMOS Y CALCULISTAS COLONIA EL TRIUNFO, 09430 IZTAPALAPA, IZTAPALAPA CIUDAD DE MÉXICO ENTRE CALLE DIBUJANTES Y AVENIDA RÍO CHURUBUSCO, EJE VIAL 2 ORIENTE CALZADA DE LA VIGA CALLE AGRÓNOMOS Y CALCULISTAS ENTRE CALLE	-99.11912692	19.37273551
2663	DIF210402028010	Ciudad de México	Iztapalapa	Iztapalapa	CALLE HUMBERTO G. TAMAYO COLONIA CHINAMPAC DE JUÁREZ, 09208 IZTAPALAPA, IZTAPALAPA CIUDAD DE MÉXICO ENTRE CALLE PLUTARCO ELIAS CALLES Y EJE VIAL 7 ORIENTE GUELATAO, CALLE HUMBERTO G. TAMAYO ENTRE CALLE PLUTARCO ELÍAS CALLE	-99.04523396	19.37402577
2664	DIF210402028011	Ciudad de México	Iztapalapa	Iztapalapa	CALLE SEGUNDA CERRADA DE LOS GEÓGRAFOS SEGUNDA CERRADA DE GEÓGRAFOS, TRABAJADORES SOCIALES Y CERRADA DE LOS REYES COLONIA MAGDALENA ATLAZOLPA, 09410 IZTAPALAPA, IZTAPALAPA CIUDAD DE MÉXICO ENTRE EJE VIAL 3 ORIENTE GEÓGRAFOS Y D	-99.10644028	19.37152138
2665	DIF210402028015	Ciudad de México	Iztapalapa	Iztapalapa	CALLE TOMAS AHOYAMA COLONIA CHINAMPAC DE JUÁREZ, 09208 IZTAPALAPA, IZTAPALAPA CIUDAD DE MÉXICO ENTRE CALLE RUBEN ZEPEDA NOVELO Y CALLE CADENA AZUL, CALLE TOMAS AHOYAMA ENTRE CALLE RUBEN ZEPEDA NOVELO Y CALLE CADENA AZUL COL	-99.05101522	19.37547901
2666	DIF210402028016	Ciudad de México	Iztapalapa	Iztapalapa	CALLE CRISOFORO SALIDO SUBTENIENTE MARIO FERNANDO LÓPEZ PORTILLO, TENIENTE JAVIER MARTÍNEZ VALLE Y AVENIDA ALFONSO TORO COLONIA EL SIFÓN, 09400 IZTAPALAPA, IZTAPALAPA CIUDAD DE MÉXICO ENTRE AVENIDA RÍO CHURUBUSCO Y AVENIDA 5, A	-99.10972523	19.36815792
2667	DIF210402028017	Ciudad de México	Iztapalapa	Iztapalapa	EJE VIAL 6 SUR PROL. MARCELINO BUENDÍA COLONIA CHINAMPAC DE JUÁREZ, 09208 IZTAPALAPA, IZTAPALAPA CIUDAD DE MÉXICO ENTRE CALLE CADENA AZUL Y EJE VIAL 6 SUR PROL. MARCELINO BUENDÍA, EJE VIAL 6 SUR PROL. MARCELINO BUENDÍA ENTR	-99.05448191	19.37433208
2668	DIF210402031405	Ciudad de México	Coyoacán	Coyoacán	CALLE ÁLVARO GÁLVEZ Y FUENTES COLONIA EL CENTINELA, 04450 COYOACÁN, COYOACÁN CIUDAD DE MÉXICO ENTRE RETORNO 801 Y RETORNO 802, SE LOCALIZA ENTRE RETORNO 801 Y RETORNO 802	-99.14046588	19.33791672
2669	DIF210402031428	Ciudad de México	Coyoacán	Coyoacán	CALLE CARRIZAL COLONIA EX-HACIENDA COAPA, 04980 COYOACÁN, COYOACÁN CIUDAD DE MÉXICO ENTRE CALZADA DEL HUESO Y AVENIDA SANTA ROSA, ENTRE CALZADA DEL HUESO Y AVENIDA SANTA ROSA	-99.13616592	19.30978408



No.	FOLIO	ESTADO	MUNICIPIO	LOCALIDAD	DIRECCION	LONGITUD	LATITUD
2670	DIF210402024998	Ciudad de México	Iztapalapa	Iztapalapa	CALLE CALLE 2 CALLE 3, CALLE 4, CALLE 21 COLONIA JOSÉ LÓPEZ PORTILLO, 09920 IZTAPALAPA, IZTAPALAPA CIUDAD DE MÉXICO ENTRE AVENIDA CANAL DE GARAY Y AVENIDA DE LAS TORRES, CALLE CALLE 2 CALLE 3 CALLE 4 CALLE 21 ENTRE AVENIDA	-99.08401166	19.30568633
2671	DIF210402024999	Ciudad de México	Iztapalapa	Iztapalapa	CALLE RÍO GANGES RÍO JANEIRO Y RÍO FUERTE COLONIA VALLE DE SAN LORENZO, 09970 IZTAPALAPA, IZTAPALAPA CIUDAD DE MÉXICO ENTRE CALLE RÍO JORDAN Y CALLE RÍO FUERTE, CALLE RÍO FUERTE CALLE RÍO GANGES RÍO JANEIRO Y RÍO FUERTE ENTR	-99.07925003	19.29647674
2672	DIF210402025000	Ciudad de México	Iztapalapa	Iztapalapa	AVENIDA DE LAS TORRES CALLE 21 CALLE 15 CALLE 12 CALLE 13 CALLE 6 CALLE 7 CALLE 8 CALLE 9 CALLE 5 CALLE 20 COLONIA JOSÉ LÓPEZ PORTILLO, 09920 IZTAPALAPA, IZTAPALAPA CIUDAD DE MÉXICO ENTRE CALLE 5 Y CALLE 21, AVENIDA DE LAS	-99.08111329	19.3059413
2673	DIF210402025003	Ciudad de México	Iztapalapa	Iztapalapa	CALLE CALLE 23 CALLE 3, CALLE 4, CALLE 9, CALLE 12, CALLE 13, CALLE 14, CALLE 15, AV DE LAS TORRES COLONIA JOSÉ LÓPEZ PORTILLO, 09920 IZTAPALAPA, IZTAPALAPA CIUDAD DE MÉXICO ENTRE AVENIDA CANAL DE CHALCO Y CALLE 22, CALLE C	-99.08401362	19.30270581
2674	DIF210402025005	Ciudad de México	Iztapalapa	Iztapalapa	CALLE OYAMEL OCOTE EBANO PARAISO PINO Y PRIMERA DE AZUCENA COLONIA EL MOLINO TEZONCO, 09960 IZTAPALAPA, IZTAPALAPA CIUDAD DE MÉXICO ENTRE CALLE JARDÍN DE LAS AZALEAS Y CALLE PINO, CALLE OYAMEL OCOTE EBANO PARAÍSO PINO Y PRI	-99.06990157	19.29684329
2675	DIF210402025006	Ciudad de México	Iztapalapa	Iztapalapa	CALLE 5 CALLE 18 CALLE 17 CALLE 6 CALLE 7 CALLE 8 CALLE 9 CALLE 10 CALLE 11 CALLE 12 CALLE 13 CALLE 14 COLONIA JOSÉ LÓPEZ PORTILLO, 09920 IZTAPALAPA, IZTAPALAPA CIUDAD DE MÉXICO ENTRE PERIFERICO ANILLO PERIFÉRICO Y CALLE 18,	-99.07966753	19.30879808
2676	DIF210402025007	Ciudad de México	Iztapalapa	Iztapalapa	CALLE RÍO CONGO AV DE LAS TORRES RÍO CANDELARIA ADOLFO RUIZ CORTINES RÍO COATZACOALCOS RÍO PAPALOAPAN, RIO PALMAS COLONIA VALLE DE SAN LORENZO, 09970 IZTAPALAPA, IZTAPALAPA CIUDAD DE MÉXICO ENTRE CALLE RÍO TUXPAN Y AVENIDA DE L	-99.07805658	19.3018341
2677	DIF210402025008	Ciudad de México	Iztapalapa	Iztapalapa	AVENIDA CANAL DE CHALCO Y AV DIAGONAL JARDIN DE LOS OLIVOS COLONIA CELOALLIOTLI, 09960 IZTAPALAPA, IZTAPALAPA CIUDAD DE MÉXICO ENTRE AVENIDA CANAL DE CHALCO Y CALLE CUAUHEMOC, AVENIDA CANAL DE CHALCO Y AV DIAGONAL JARDÍN D	-99.07311993	19.2938192
2678	DIF210402025009	Ciudad de México	Iztapalapa	Iztapalapa	AVENIDA MELCHOR OCAMPO MATIAS ROMERO VILLA DEL MAR PROL MIGUEL LERDO DE TEJADA LA MORA COLONIA SAN ANTONIO, 09900 IZTAPALAPA, IZTAPALAPA CIUDAD DE MÉXICO ENTRE AVENIDA DE LAS TORRES Y CALLE ARQUERIA, AVENIDA MELCHOR OCAMPO	-99.07318201	19.30884345
2679	DIF210402025010	Ciudad de México	Iztapalapa	Iztapalapa	CALLE PINO AZUL JARDIN AZALEAS RIO MAYO, JARDIN DE LOS CLAVELES, RIO GANGES, JARDÍN DE LAS HORTENSIAS COLONIA VALLE DE SAN LORENZO, 09970 IZTAPALAPA, IZTAPALAPA CIUDAD DE MÉXICO ENTRE AVENIDA IGNACIO ALDAMA Y CALLE RÍO MISSISS	-99.07653309	19.29729771
2680	DIF210402025011	Ciudad de México	Iztapalapa	Iztapalapa	CALLE FINISACHI COLONIA CANANEA, 09969 IZTAPALAPA, IZTAPALAPA CIUDAD DE MÉXICO ENTRE CALLE PIÑUELA Y CALLE DAMIANA, CALLE FINISACHI ENTRE CALLE PIÑUELA Y CALLE DAMIANACOLONIA CANANEA CP. 09969 IZTAPALAPA, IZTAPALAPA CIUDAD	-99.07005756	19.29242769



No.	FOLIO	ESTADO	MUNICIPIO	LOCALIDAD	DIRECCION	LONGITUD	LATITUD
2681	DIF210402025013	Ciudad de México	Iztapalapa	Iztapalapa	CALLE JOSÉ MARÍA VALLEJO PUEBLO SAN LORENZO TEZONCO, 09790 IZTAPALAPA, IZTAPALAPA CIUDAD DE MÉXICO ENTRE CALLE LA MORA Y CALLE ARQUERIA, CALLE JOSÉ MARÍA VALLEJO ENTRE CALLE LA MORA Y CALLE ARQUERIA PUEBLO SAN LORENZO TEZONC	-99.0705496	19.31151551
2682	DIF210402025014	Ciudad de México	Iztapalapa	Iztapalapa	AVENIDA EMILIANO ZAPATA JARDÍN DE LOS LIRIOS, JAR ´DIN DE LAS ORQUIDEAS, RÍO MICHIGAN, RIO LENA COLONIA VALLE DE SAN LORENZO, 09970 IZTAPALAPA, IZTAPALAPA CIUDAD DE MÉXICO ENTRE CALLE RÍO FUERTE Y AVENIDA IGNACIO ALDAMA, AVE	-99.07634819	19.29485931
2683	DIF210402025015	Ciudad de México	Iztapalapa	Iztapalapa	CALLE EL MOLINO CARMELINAS ANDADOR 1 ANDADOR 2 Y DERECHOS DEMOCRÁTICOS COLONIA LA PLANTA, 09960 IZTAPALAPA, IZTAPALAPA CIUDAD DE MÉXICO ENTRE CALLE CANAL DE LA TURBA Y CALLE DERECHOS DEMOCRÁTICOS, CALLE EL MOLINO CARMELINAS	-99.0630033	19.29431968
2684	DIF210402025019	Ciudad de México	Iztapalapa	Iztapalapa	CALLE ARQUERÍA FRANCISCO XAVIER SALAZAR BARRIO GUADALUPE, 09900 IZTAPALAPA, IZTAPALAPA CIUDAD DE MÉXICO ENTRE AVENIDA TLÁHUAC Y CALLE JOSÉ CLEMENTE OROZCO, CALLE ARQUERÍA FRANCISCO XAVIER SALAZAR ENTRE AVENIDA TLÁHUAC Y CAL	-99.07142143	19.31286371
2685	DIF210402025020	Ciudad de México	Iztapalapa	Iztapalapa	AVENIDA TLAHUAC VILLA DEL MAR CDA SAN ANTONIO PUERTA DE AVILA COLONIA SAN LORENZO, 09900 IZTAPALAPA, IZTAPALAPA CIUDAD DE MÉXICO ENTRE AVENIDA TLAHUAC Y AVENIDA EMILIANO ZAPATA, AVENIDA TLAHUAC VILLA DEL MAR CDA SAN ANTONI	-99.07002665	19.30633339
2686	DIF210402026945	Ciudad de México	Iztapalapa	Iztapalapa	CALLE PUEBLA HIDALGO, PRIMAVERA, CERRADA SONORA, LUIS DONALDO COLOSIO, DURANGO, TERRAPLEN Y AV. DE LAS TOORRES COLONIA CAMPESTRE POTRERO, 09637 IZTAPALAPA, IZTAPALAPA CIUDAD DE MÉXICO ENTRE CALLE LÁZARO CÁRDENAS Y AVENIDA DEL	-98.96833875	19.32808611
2687	DIF210402026951	Ciudad de México	Iztapalapa	Iztapalapa	CERRADA EUCALIPTO COLONIA XALPA, 09640 IZTAPALAPA, IZTAPALAPA CIUDAD DE MÉXICO ENTRE CALLE CARLOS HANK GONZÁLEZ Y CALLE LAS MINAS, CALLE PINOS CERRADA EUCALIPTO COLONIA XALPA CP. 09640 ALCALDÍA IZTAPALAPA CIUDAD DE MÉXICO EN	-99.00848328	19.34237818
2688	DIF210402026952	Ciudad de México	Iztapalapa	Iztapalapa	CALLE CALLE 2. LAIKA Y DURAZNO COLONIA XALPA, 09640 IZTAPALAPA, IZTAPALAPA CIUDAD DE MÉXICO ENTRE CALLE GUANABANA Y CALLE NISPEROS, CALLE BUGAMBILIA CALLE CALLE 2. LAIKA Y DURAZNO ENTRE CALLE GUANABANA Y CALLE NISPEROS CALLE	-99.01601696	19.33883061
2689	DIF210402026954	Ciudad de México	Iztapalapa	Iztapalapa	CALLE NISPEROS MIRADOR CAPULIN MINA DE PLATA Y CDA PRINCIPLA COLONIA XALPA, 09640 IZTAPALAPA, IZTAPALAPA CIUDAD DE MÉXICO ENTRE CALLE TRIGO Y AVENIDA DE LAS MINAS, AVENIDA PRIMAVERA CALLE NISPEROS MIRADOR CAPULIN MINA DE PLA	-99.01599546	19.34410007
2690	DIF210402026957	Ciudad de México	Iztapalapa	Iztapalapa	CALLE REVOLUCIÓN GRANADA, 1RA CDA UMA, CIRUELO, GLADIOLA, MANGO, GUANÁBANA, ATLACOMULCO, TOLUCA, VALLE DE MÉXICO, SAN PABLO, OTUMBA, RODEO COLONIA MIRAVALLS, 09696 IZTAPALAPA, IZTAPALAPA CIUDAD DE MÉXICO ENTRE CALLE RICARDO F	-98.99669325	19.33522747
2691	DIF210402026959	Ciudad de México	Iztapalapa	Iztapalapa	CALLE GUYACÁN CALLE 5, CALLE 7 Y CONTINUACIÓN COMETA COLONIA SANTIAGO ACAHUALTEPEC 2A. AMPLIACIÓN, 09609 IZTAPALAPA, IZTAPALAPA CIUDAD DE MÉXICO ENTRE CALLE 3 Y CALLE MERCURIO, CALLE COMETA CALLE GUYACÁN CALLE 5 CALLE 7 Y CO	-99.01133965	19.34064597



No.	FOLIO	ESTADO	MUNICIPIO	LOCALIDAD	DIRECCION	LONGITUD	LATITUD
2692	DIF210402026960	Ciudad de México	Iztapalapa	Iztapalapa	CALLE HIDALGO NIÑOS HEROES, BUGAMBILIA, 5 DE MAYO Y LEONARDO DA VINCI COLONIA PALMITAS, 09670 IZTAPALAPA, IZTAPALAPA CIUDAD DE MÉXICO ENTRE CALLE LAS FLORES Y CALLE PALMITAS, EJE VIAL 8 SUR CALZ. ERMITA IZTAPALAPA CALLE HIDA	-99.02658308	19.33868651
2693	DIF210402026964	Ciudad de México	Iztapalapa	Iztapalapa	CALLE OAXACA BARRANCA, GRANERO, ZAPOTE, RODEO COLONIA MIRAVALLS, 09696 IZTAPALAPA, IZTAPALAPA CIUDAD DE MÉXICO ENTRE CALLE VALLE DE MÉXICO Y CALLE MAÍZ, CALLE OAXACA BARRANCA GRANERO, ZAPOTE, RODEO ENTRE CALLE VALLE DE MÉX	-98.99956058	19.33740202
2694	DIF210402026965	Ciudad de México	Iztapalapa	Iztapalapa	CALLE HORTENSIA JAMAICA GAVILLEROS CAMELIA NOGAL NUBE, PINO, FRESNO, COLONIA CAMPESTRE POTRERO, 09637 IZTAPALAPA, IZTAPALAPA CIUDAD DE MÉXICO ENTRE CALLE NIÑOS HEROES Y CALLE MAGNOLIA, CALLE HORTENSIA JAMAICA GAVILLEROS CAM	-98.97718667	19.33026065
2695	DIF210402028018	Ciudad de México	Iztapalapa	Iztapalapa	CALLE TOMAS AHOYAMA COLONIA CHINAMPAC DE JUÁREZ, 09208 IZTAPALAPA, IZTAPALAPA CIUDAD DE MÉXICO ENTRE CALLE RUBEN ZEPEDA NOVELO Y CALLE CADENA AZUL, CALLE TOMAS AHOYAMA ENTRE CALLE RUBEN ZEPEDA NOVELO Y CALLE CADENA AZUL COL	-99.05205045	19.37540177
2696	DIF210402028019	Ciudad de México	Coyoacán	Coyoacán	CALLE SAN MATIAS COLONIA PEDREGAL DE SANTA ÚRSULA, 04600 COYOACÁN, COYOACÁN CIUDAD DE MÉXICO ENTRE CALLE SANTA URSULA Y CALLE SAN ALEJANDRO, ENTRE CALLE SANTA URSULA Y CALLE SAN ALEJANDRO	-99.15837075	19.30858773
2697	DIF210402028020	Ciudad de México	Tlalpan	San Miguel Topilejo	CALLE FRESNO PUEBLO SAN MIGUEL TOPILEJO, 14500 SAN MIGUEL TOPILEJO, TLALPAN CIUDAD DE MÉXICO ENTRE CERRADA TEJOCOTE Y CALLE CAPULIN, CARRETERA CARRETERA FEDERAL A CUERNAVACA LA OBRA SE REALIZARÁ EN LA COLONIA LA COLONIA SAN	-99.158951	19.208036
2698	DIF210402028021	Ciudad de México	Iztapalapa	Iztapalapa	CALLE RADIODIFUSORA COLONIA CHINAMPAC DE JUÁREZ, 09208 IZTAPALAPA, IZTAPALAPA CIUDAD DE MÉXICO ENTRE CALLE ROSARIO CASTELLANOS Y CALLE RADIODIFUSORA, CALLE RADIODIFUSORA ENTRE CALLE ROSARIO CASTELLANOS Y CALLE RADIODIFUSORA	-99.05509822	19.37282751
2699	DIF210402028023	Ciudad de México	Iztapalapa	Iztapalapa	CALLE TOMAS AHOYAMA COLONIA CHINAMPAC DE JUÁREZ, 09208 IZTAPALAPA, IZTAPALAPA CIUDAD DE MÉXICO ENTRE CALLE CADENA AZUL Y EJE VIAL 5 SUR PROL MARCELINO BUENDIA, CALLE TOMAS AHOYAMA ENTRE CALLE CADENA AZUL Y EJE VIAL 5 SUR PR	-99.05163912	19.37427655
2700	DIF210402028026	Ciudad de México	Iztapalapa	Iztapalapa	EJE VIAL 6 SUR PROL. MARCELINO BUENDÍA COLONIA CHINAMPAC DE JUÁREZ, 09208 IZTAPALAPA, IZTAPALAPA CIUDAD DE MÉXICO ENTRE CALLE ROSARIO CASTELLANOS Y EJE VIAL 6 SUR PROL. MARCELINO BUENDÍA, EJE VIAL 6 SUR PROL. MARCELINO BUEN	-99.05315065	19.37342492
2701	DIF210402028027	Ciudad de México	Iztapalapa	Iztapalapa	CALLE PLAYA CLAVELTOS PLAYA TECOLUTLA RETOÑO Y CENSOS COLONIA EL RETOÑO, 09440 IZTAPALAPA, IZTAPALAPA CIUDAD DE MÉXICO ENTRE CALLE ALBERT Y CALLE ARQUEOLOGOS, CALLE GEOLOGOS CALLE PLAYA CLAVELTOS PLAYA TECOLUTLA RETOÑO Y CENS	-99.12533561	19.37360252
2702	DIF210402028029	Ciudad de México	Iztapalapa	Iztapalapa	CALLE FARMACEUTICOS Y JUECES COLONIA EL SIFÓN, 09400 IZTAPALAPA, IZTAPALAPA CIUDAD DE MÉXICO ENTRE CALLE FISICOS Y CALLE CIRUJANOS, CALLE ESTENOGRAFOS CALLE FARMACEUTICOS Y JUECES ENTRE CALLE FISICOS Y CALLE CIRUJANOS CALLE E	-99.11272626	19.37105287



No.	FOLIO	ESTADO	MUNICIPIO	LOCALIDAD	DIRECCION	LONGITUD	LATITUD
2703	DIF210402028031	Ciudad de México	Iztapalapa	Iztapalapa	CALLE RADIODIFUSORA COLONIA CHINAMPAC DE JUÁREZ, 09208 IZTAPALAPA, IZTAPALAPA CIUDAD DE MÉXICO ENTRE CALLE ROSARIO CASTELLANOS Y CALLE RADIODIFUSORA, CALLE RADIODIFUSORA ENTRE CALLE ROSARIO CASTELLANOS Y CALLE RADIODIFUSORA	-99.05357717	19.3723559
2704	DIF210402028033	Ciudad de México	Tlalpan	Tlalpan	CALLE EMILIANO ZAPATA COLONIA VILLA LÁZARO CÁRDENAS, 14370 TLALPAN, TLALPAN CIUDAD DE MÉXICO ENTRE CALZADA ACOXPA Y CALLEJON SAN FRANCISCO, AVENIDA EL BORDO LA OBRA SE REALIZARÁ EN LAS CALLES EMILIANO ZAPATA Y CALLEJÓN SAN F	-99.14435493	19.29999937
2705	DIF210402028034	Ciudad de México	Iztapalapa	Iztapalapa	CALLE SUR 73 COLONIA JUSTO SIERRA, 09460 IZTAPALAPA, IZTAPALAPA CIUDAD DE MÉXICO ENTRE CALLE ARBOLEDAS Y CALLE CASCADAS, AVENIDA SINATEL CALLE SUR 73 ENTRE CALLE ARBOLEDAS Y CALLE CASCADAS AVENIDA SINATEL COLONIA JUSTO SIERRA	-99.13425177	19.36472907
2706	DIF210402028036	Ciudad de México	Iztapalapa	Iztapalapa	CALLE RADIODIFUSORA COLONIA CHINAMPAC DE JUÁREZ, 09208 IZTAPALAPA, IZTAPALAPA CIUDAD DE MÉXICO ENTRE CALLE ROSARIO CASTELLANOS Y CALLE RADIODIFUSORA, CALLE RADIODIFUSORA ENTRE CALLE ROSARIO CASTELLANOS Y CALLE RADIODIFUSOR	-99.05267182	19.37269477
2707	DIF210402028037	Ciudad de México	Iztapalapa	Iztapalapa	CALLE SINATEL Y SUR 73 COLONIA AMPLIACIÓN VERACRUZANA, 09856 IZTAPALAPA, IZTAPALAPA CIUDAD DE MÉXICO ENTRE CALLE ARBOLEDAS Y CALLE CONMUTADOR, EJE VIAL 7 SUR MUNICIPIO LIBRE CALLE SINATEL Y SUR 73 ENTRE CALLE ARBOLEDAS Y CALL	-99.13042443	19.3652517
2708	DIF210402028039	Ciudad de México	Tlalpan	Tlalpan	CALLE TEKAL COLONIA HÉROES DE PADIERNA, 14200 TLALPAN, TLALPAN CIUDAD DE MÉXICO ENTRE CALLE YOBAIN Y CALLE BOCHIL, CALLE PISTE EL SITIO DE LA OBRA ES EN EL PERÍMETRO DEL DEPORTIVO GENERAL RODOLFO SÁNCHEZ TABOADA.	-99.22367	19.2834
2709	DIF210402028040	Ciudad de México	Iztapalapa	Iztapalapa	CALLE SUR 101B Y RODOLFO USIGLI COLONIA SECTOR POPULAR, 09060 IZTAPALAPA, IZTAPALAPA CIUDAD DE MÉXICO ENTRE CALLE ALFONSO TORO Y CALLE SUR 103, CALLE ORIENTE 160 CALLE SUR 101B Y RODOLFO USIGLI ENTRE CALLE ALFONSO TORO Y CALL	-99.12068099	19.36651043
2710	DIF210402024644	Ciudad de México	Iztapalapa	Iztapalapa	CALLE LEBRIJA ANAHUAC MONZON SAN FRANCISCO DE ASIS YECLA 4TA Y 5TA CERRADA DE MONZON COLONIA GRANJAS ESTRELLA, 09880 IZTAPALAPA, IZTAPALAPA CIUDAD DE MÉXICO ENTRE CALLE SAN LUIS Y CALLE ORION, CALLE LEBRIJA ANÁHUAC MONZON S	-99.08556262	19.32417051
2711	DIF210402024661	Ciudad de México	Iztapalapa	Iztapalapa	CALLE ALLENDE PRL ALLENDE 1ER CALLEJON EJE 6 TICOMAN CDA EJE 6 ANDAMIO SAN IGNACIO PRIV SAN IGNACIO 1A CDA SAN IGNACIO AND SAN IGNACIO GRAL ANAYA SAN IGNACIO CERRADA DE LA CRUZ 2DO CALLEJON SAN IGNACIO DE LA CRUZ PARAJE HUALQUILA	-99.09990673	19.36573599
2712	DIF210402024663	Ciudad de México	Iztapalapa	Iztapalapa	CALLE EBANO OLIVO TERBIO CRIPTON CADMIO RADUM CECIUM Y PLUTONIO COLONIA PARAJE SAN JUAN CERRO, 09858 IZTAPALAPA, IZTAPALAPA CIUDAD DE MÉXICO ENTRE CALLE CIRCONIO Y CALLE CHOCOLIN, CALLE EBANO OLIVO TERBIO CRIPTON CADMIO RAD	-99.08170717	19.34737074
2713	DIF210402024664	Ciudad de México	Iztapalapa	Iztapalapa	CALLE G. TORRES QUINETRO SEGUNDA MOCTEZUMA TERCERA MOCTEZUMA, CALLEJON LAS FLORES, 2SO CALLEJON MOCTEZUMA BARRIO SAN MIGUEL, 09360 IZTAPALAPA, IZTAPALAPA CIUDAD DE MÉXICO ENTRE EJE VIAL 5 ORIENTE JAVIER ROJO GÓMEZ Y CALLE FAIS	-99.07967639	19.35708699



No.	FOLIO	ESTADO	MUNICIPIO	LOCALIDAD	DIRECCION	LONGITUD	LATITUD
2714	DIF210402025022	Ciudad de México	Iztapalapa	Iztapalapa	CALLE MACAHUITE Y GALAMBO COLONIA CELOALLIOTLI, 09960 IZTAPALAPA, IZTAPALAPA CIUDAD DE MÉXICO ENTRE CALLE MIGUEL ANGEL Y CALLE NICOLAS ULIANOV LENIN, CALLE MACAHUITE Y GALAMBO ENTRE CALLE MIGUEL ANGEL Y CALLE NICOLAS ULIANO	-99.06885825	19.28921233
2715	DIF210402025024	Ciudad de México	Iztapalapa	Iztapalapa	CALLE JOSÉ CLEMENTE OROZCO COLONIA LA ESPERANZA, 09910 IZTAPALAPA, IZTAPALAPA CIUDAD DE MÉXICO ENTRE PROLONGACION MIGUEL LERDO DE TEJADA Y CALLE ACCIÓN SOCIAL, CALLE JOSÉ CLEMENTE OROZCO ENTRE PROLONGACION MIGUEL LERDO DE T	-99.07316696	19.31248777
2716	DIF210402025025	Ciudad de México	Iztapalapa	Iztapalapa	CALLE PROVIDENCIA PROL SAN ISIDRO ZACATLAN PUEBLO SAN LORENZO TEZONCO, 09790 IZTAPALAPA, IZTAPALAPA CIUDAD DE MÉXICO ENTRE PROLONGACION SAN ISIDRO Y CALLE PROVIDENCIA, CALLE PROVIDENCIA PROL SAN ISIDRO ZACATLAN ENTRE PROLON	-99.06123127	19.30949284
2717	DIF210402025026	Ciudad de México	Iztapalapa	Iztapalapa	AVENIDA PIRAÑA Y GUACEPIL COLONIA CELOALLIOTLI, 09960 IZTAPALAPA, IZTAPALAPA CIUDAD DE MÉXICO ENTRE CALLE PINTAPAN Y CALLE PINTAPAN, AVENIDA PIRAÑA Y GUACEPIL ENTRE CALLE PINTAPAN Y CALLE PINTAPANCOLONIA CELOALLIOTLI CP. 09	-99.06539242	19.2888009
2718	DIF210402025028	Ciudad de México	Iztapalapa	Iztapalapa	CALLE GENERAL MANUEL AVILA CAMACHO JUAN M GARCIA AV ALVARO OBREGON GOBERNADOR MANUEL SANTILLAN, MARGARITA AGUILLON, CATALINA C DE GOINZALEZ COLONIA LA ESPERANZA, 09910 IZTAPALAPA, IZTAPALAPA CIUDAD DE MÉXICO ENTRE AVENIDA CANA	-99.07792907	19.31097497
2719	DIF210402025029	Ciudad de México	Iztapalapa	Iztapalapa	CALLE ADOLFO RUIZ CORTINEZ 2DA CDA ADOLFO RUIZ CORTINEZ RIO REAL DEL ORO RIO CANDELARIA RIO USUMACINTA FELIPE ANGELES LUIS ECHEVERRIA COLONIA SAN ANTONIO, 09900 IZTAPALAPA, IZTAPALAPA CIUDAD DE MÉXICO ENTRE AVENIDA DE LAS TORRE	-99.07716701	19.30486074
2720	DIF210402025030	Ciudad de México	Iztapalapa	Iztapalapa	AVENIDA 3 COLONIA LOMAS DE SAN LORENZO, 09780 IZTAPALAPA, IZTAPALAPA CIUDAD DE MÉXICO ENTRE CALLE FLOR DE MAYUKI Y CALLE FLOR DE SALVIA, AVENIDA 3 ENTRE CALLE FLOR DE MAYUKI Y CALLE FLOR DE SALVIA COLONIA LOMAS DE SAN LOREN	-99.05951445	19.32001082
2721	DIF210402025032	Ciudad de México	Iztapalapa	Iztapalapa	CALLE DAMIANA VADA ACAHUATL Y AV CANAL DE CHALCO COLONIA CELOALLIOTLI, 09960 IZTAPALAPA, IZTAPALAPA CIUDAD DE MÉXICO ENTRE AVENIDA CANAL DE CHALCO Y AVENIDA IGNACIO ALDAMA, CALLE DAMIANA VADA ACAHUATL Y AV CANAL DE CHALCO E	-99.0725384	19.29084259
2722	DIF210402025034	Ciudad de México	Iztapalapa	Iztapalapa	CALLE VILLA FRATI ROSARIO COLONIA BUENAVISTA, 09700 IZTAPALAPA, IZTAPALAPA CIUDAD DE MÉXICO ENTRE CALLE JUSTO SIERRA Y CALLE VILLA ANGELA, CALLE VILLA FRATI ROSARIO ENTRE CALLE JUSTO SIERRA Y CALLE VILLA ANGELA COLONIA BUEN	-99.03795025	19.32998804
2723	DIF210402025035	Ciudad de México	Iztapalapa	Iztapalapa	CALLE JOSE MARIA VELASCO AV CANAL DE CHALCO Y PIRAÑA COLONIA CELOALLIOTLI, 09960 IZTAPALAPA, IZTAPALAPA CIUDAD DE MÉXICO ENTRE CALLE ACAHUATL Y CALLE PIRAÑA, CALLE JOSE MARÍA VELASCO AV CANAL DE CHALCO Y PIRAÑA ENTRE CALLE	-99.07050332	19.28633033
2724	DIF210402025037	Ciudad de México	Iztapalapa	Iztapalapa	AVENIDA MATEO SALDAÑA JARDIN DE LAS AZALEAS OCOTE COLONIA EL MOLINO TEZONCO, 09960 IZTAPALAPA, IZTAPALAPA CIUDAD DE MÉXICO ENTRE CALLE CUAUHTEMOC Y CALLE AYACAHUITE, AVENIDA MATEO SALDAÑA JARDIN DE LAS AZALEAS OCOTE ENTR	-99.0687676	19.3014688



No.	FOLIO	ESTADO	MUNICIPIO	LOCALIDAD	DIRECCION	LONGITUD	LATITUD
2725	DIF210402025038	Ciudad de México	Iztapalapa	Iztapalapa	CALLE CEDRO COLONIA DESARROLLO URBANO QUETZALCOATL, 09700 IZTAPALAPA, IZTAPALAPA CIUDAD DE MÉXICO ENTRE CALLE VILLA IBAÑEZ Y CALLE VILLA BRAZARO, CALLE CEDRO ENTRE CALLE VILLA IBAÑEZ Y CALLE VILLA BRAZARO COLONIA DESARROLLO	-99.04616097	19.33071572
2726	DIF210402025040	Ciudad de México	Iztapalapa	Iztapalapa	CALLE MACAHUITE VADA MOLINO DE GARDENIA COLONIA CELOALLIOTLI, 09960 IZTAPALAPA, IZTAPALAPA CIUDAD DE MÉXICO ENTRE CALLE PROYECTO Y CALLE PIRAÑA, CALLE MACAHUITE VADA MOLINO DE GARDENIA ENTRE CALLE PROYECTO Y CALLE PIRAÑACOL	-99.06890765	19.28673659
2727	DIF210402025041	Ciudad de México	Iztapalapa	Iztapalapa	CALLE VILLA FRONTERA VILLA GENERAL MITRE VILLA GENERAL BELGRADO VILLA FRECHOS, VILLA GENERAL ROCA, VILLA GENERAL MITRE, VILLA GATÓN COLONIA DESARROLLO URBANO QUETZALCOATL, 09700 IZTAPALAPA, IZTAPALAPA CIUDAD DE MÉXICO ENTRE AVE	-99.03842559	19.32400977
2728	DIF210402025042	Ciudad de México	Iztapalapa	Iztapalapa	CALLE AMBROSIO DEL PINO DEL ROSARIO GERANIO COLONIA EL ROSARIO, 09930 IZTAPALAPA, IZTAPALAPA CIUDAD DE MÉXICO ENTRE CALLE LA TURBA Y AVENIDA TLAHUAC, CALLE AMBROSIO DEL PINO DEL ROSARIO GERANIO ENTRE CALLE LA TURBA Y AVENID	-99.06549692	19.30501011
2729	DIF210402025043	Ciudad de México	Iztapalapa	Iztapalapa	CALLE VILLA SILADER VILLA GENERAL MITRE VILLA GENERAL ROCA VILLA CANNES VILLA INFERIOR Y VILLA SAN PABLO COLONIA DESARROLLO URBANO QUETZALCOATL, 09700 IZTAPALAPA, IZTAPALAPA CIUDAD DE MÉXICO ENTRE CALLE VILLA FRANQUEZA Y CALLE	-99.04248352	19.32225293
2730	DIF210402026967	Ciudad de México	Iztapalapa	Iztapalapa	CALLE BAJA CALIFORNIA SAN MIGUEL, CERRADA SANTA LUCIA, DURANGO, SEGUNDA SANTA LUCIA, APODACA Y AVENIDA SAN MIGUEL COLONIA BUENAVISTA, 09700 IZTAPALAPA, IZTAPALAPA CIUDAD DE MÉXICO ENTRE AVENIDA SONORA Y AVENIDA DE LAS FLORES,	-99.02904411	19.32783217
2731	DIF210402026969	Ciudad de México	Iztapalapa	Iztapalapa	CALLE CALLE TRES LAS PEÑAS, JACARANDAS, TAURO Y CALLE UNO COLONIA XALPA, 09640 IZTAPALAPA, IZTAPALAPA CIUDAD DE MÉXICO ENTRE CALLE GEMINIS Y CALLE CARLOS HANK GONZALEZ, CALLE OCOTE CALLE CALLE TRES LAS PEÑAS JACARANDAS TAURO	-99.01187377	19.34249178
2732	DIF210402026970	Ciudad de México	Iztapalapa	Iztapalapa	CALLE VENUSTIANO CARRANZA BELISARIO DOMÍNGUEZ CAÑADA, CHIQUIHUIE, TEMAZCAL, ARZÓN, NOCHEBUENA, GIRASOL, GRANERO COLONIA SAN PABLO, 09648 IZTAPALAPA, IZTAPALAPA CIUDAD DE MÉXICO ENTRE CALLE ECLIPSE Y CALLE VALLE NACIONAL, C	-99.00402824	19.33450741
2733	DIF210402026971	Ciudad de México	Iztapalapa	Iztapalapa	CALLE MILTENCO MELCHOR OCAMPO REFORMA PATRONAL, REFORMA PETROLERA Y REFORMA MINERA COLONIA REFORMA POLÍTICA, 09730 IZTAPALAPA, IZTAPALAPA CIUDAD DE MÉXICO ENTRE CALLE JUSTO SIERRA Y AVENIDA INSURGENTES, CALLE REFORMA POLITICA	-99.03446763	19.33673994
2734	DIF210402026972	Ciudad de México	Iztapalapa	Iztapalapa	CALLE TOPIA EL MIRADOR, AHUEHUETES, JACARANDAS, MARGARITAS, PINO, FLORENTINO, CASTRO LÓPEZ, ESTADO DE VERACRUZ Y UNIÓN COLONIA BUENAVISTA, 09700 IZTAPALAPA, IZTAPALAPA CIUDAD DE MÉXICO ENTRE CALLE JOSÉ MARÍA MORELOS Y CALLE CE	-99.03068617	19.32451894
2735	DIF210402026976	Ciudad de México	Iztapalapa	Iztapalapa	CALLE DALIA JACARANDAS AV DE LAS TORRES PALMA AV DEL ROSAL AV DE LAS FLORES, ADOLFO LOPEZ MATIAS COLONIA CAMPESTRE POTRERO, 09637 IZTAPALAPA, IZTAPALAPA CIUDAD DE MÉXICO ENTRE CALLE BENITO JUAREZ Y CALLE CAMINO REAL, CALLE	-98.97328576	19.3282637



No.	FOLIO	ESTADO	MUNICIPIO	LOCALIDAD	DIRECCION	LONGITUD	LATITUD
2736	DIF210402026980	Ciudad de México	Iztapalapa	Iztapalapa	CALLE REFORMA PESQUERA REFORMA EDUCATIVA, MONTE EVEREST, REFORMA INFORMATIVA, REFORMA POPULAR, REFORMA CIENTIFICA Y MONTAÑA MAKALU COLONIA REFORMA POLÍTICA, 09730 IZTAPALAPA, IZTAPALAPA CIUDAD DE MÉXICO ENTRE AVENIDA DE LAS MIN	-99.02981456	19.33607798
2737	DIF210402026983	Ciudad de México	Iztapalapa	Iztapalapa	CALLE AZUCENA CLAVEL Y PRIVADA EL ZAPOTE COLONIA BUENAVISTA, 09700 IZTAPALAPA, IZTAPALAPA CIUDAD DE MÉXICO ENTRE AVENIDA DE LAS MINAS Y AVENIDA DE LAS FLORES, CALLE DE LA ROSA CALLE AZUCENA CLAVEL Y PRIVADA EL ZAPOTE ENTRE A	-99.02600651	19.32805849
2738	DIF210402026984	Ciudad de México	Iztapalapa	Iztapalapa	CALLE LUIS AGUILAR AV TONALÁ BENITO JUAREZ ADOLFO LOPEZ MATEOS, MIGUEL ALEMÁN COLONIA CAMPESTRE POTRERO, 09637 IZTAPALAPA, IZTAPALAPA CIUDAD DE MÉXICO ENTRE AVENIDA DE LAS TORRES Y CARRETERA AUTOPISTA MEXICO PUEBLA, CALLE L	-98.9734238	19.33349322
2739	DIF210402026986	Ciudad de México	Iztapalapa	Iztapalapa	CALLE BARRANCA MEMBRILLO, CDA CHINAMPA, SAN ANTONIO COLONIA MIGUEL DE LA MADRID HURTADO, 09698 IZTAPALAPA, IZTAPALAPA CIUDAD DE MÉXICO ENTRE CALLE CEDRO Y CALLE OAXACA, CALLE BARRANCA MEMBRILLO CDA CHINAMPA, SAN ANTONIO ENT	-99.00076843	19.34045866
2740	DIF210402026987	Ciudad de México	Iztapalapa	Iztapalapa	CALLE ESPINOSILLA ZARZAMORA UVA, IGUALA Y MANDARINA COLONIA XALPA, 09640 IZTAPALAPA, IZTAPALAPA CIUDAD DE MÉXICO ENTRE AVENIDA DE LAS MINAS Y CALLE GUANABANA, CALLE PEDREGAL CALLE ESPINOSILLA ZARZAMORA UVA IGUALA Y MANDARINA	-99.01663918	19.33541225
2741	DIF210402027663	Ciudad de México	Iztapalapa	Iztapalapa	PERIFERICO ORIENTE CAMELLÓN UNIDAD HABITACIONAL UNIDAD VICENTE GUERRERO, 09200 IZTAPALAPA, IZTAPALAPA CIUDAD DE MÉXICO ENTRE EJE VIAL 6 SUR LUIS MÉNDEZ Y , CAMELLÓN DE PERIFÉRICO ORIENTE Y EJE 6 SUR LUIS MÉNDEZ UNIDAD HAB	-99.05719867	19.36244891
2742	DIF210402028042	Ciudad de México	Iztapalapa	Iztapalapa	CALLE RADIODIFUSORA COLONIA CHINAMPAC DE JUÁREZ, 09208 IZTAPALAPA, IZTAPALAPA CIUDAD DE MÉXICO ENTRE CALLE ROSARIO CASTELLANOS Y CALLE RADIODIFUSORA, CALLE RADIODIFUSORA ENTRE CALLE ROSARIO CASTELLANOS Y CALLE RADIODIFUSORA	-99.05265862	19.37204174
2743	DIF210402028043	Ciudad de México	Iztapalapa	Iztapalapa	CALLE SUR 103 SUR 107, SUR 101B Y SUR 103 A COLONIA SECTOR POPULAR, 09060 IZTAPALAPA, IZTAPALAPA CIUDAD DE MÉXICO ENTRE CALLE RODOLFO USIGLI Y CALLE SUR 107A, CALLE SUR 101A CALLE SUR 103 SUR 107 SUR 101B Y SUR 103 A ENTRE CA	-99.11775974	19.36663601
2744	DIF210402028045	Ciudad de México	Iztapalapa	Iztapalapa	CALLE SUR 109 SUR 113, ALFONSO TORO Y SUR 109A COLONIA SECTOR POPULAR, 09060 IZTAPALAPA, IZTAPALAPA CIUDAD DE MÉXICO ENTRE CALLE RODOLFO USIGLI Y CALLE JUECES, CALLE AGUSTIN YAÑEZ CALLE SUR 109 SUR 113 ALFONSO TORO Y SUR 109A	-99.11503057	19.36749679
2745	DIF210402029689	Ciudad de México	Iztapalapa	Iztapalapa	PROLONGACION LUIS MANUEL ROJAS UNIDAD HABITACIONAL LAS AMÉRICAS, 09240 IZTAPALAPA, IZTAPALAPA CIUDAD DE MÉXICO ENTRE AVENIDA ANTONIO DÍAZ SOTO Y GAMA Y CALLE LA CELESTINA, CAMELLÓN DENTRO DE LA U.H. LAS AMÉRICAS UBICADO EN	-99.06408821	19.35752154
2746	DIF210402032243	Ciudad de México	Iztapalapa	Iztapalapa	CALLE MARGARITA MARAVILLA CDA ORQUIDEA DEL VALLE Y DENTRO DE UNIDAD HABITACIONAL COLONIA LOS ÁNGELES, 09830 IZTAPALAPA, IZTAPALAPA CIUDAD DE MÉXICO ENTRE EJE VIAL 8 SUR CALZADA ERMITA IZTAPALAPA Y CALLE DEL VALLE, CALLE MAR	-99.06716459	19.3448093



No.	FOLIO	ESTADO	MUNICIPIO	LOCALIDAD	DIRECCION	LONGITUD	LATITUD
2747	DIF210402032249	Ciudad de México	Iztapalapa	Iztapalapa	CALLE DENTRO DE UNIDAD HABITACIONAL COLONIA LOS ÁNGELES, 09830 IZTAPALAPA, IZTAPALAPA CIUDAD DE MÉXICO ENTRE AVENIDA DEL ROSAL Y CALLE SALSIFI, PERIFERICO CANAL DE GARAY CALLE DENTRO DE UNIDAD HABITACIONAL ENTRE AVENIDA DEL	-99.06366135	19.34333085
2748	DIF210402032257	Ciudad de México	Iztapalapa	Iztapalapa	CALLE LÁZARO CÁRDENAS MARIANO BALAS MIGUEL ALEMÁN Y BARRAGÁN COLONIA PRESIDENTES DE MÉXICO, 09740 IZTAPALAPA, IZTAPALAPA CIUDAD DE MÉXICO ENTRE AVENIDA JOSE LÓPEZ PORTILLO Y CALLE VENUSTIANO CARRANZA, CALLE JESUS GARIBAY CALL	-99.06018003	19.32959574
2749	DIF210402034185	Ciudad de México	Iztapalapa	Iztapalapa	AVENIDA SANTA CRUZ MEYEHUALCO CALLE 41, CALLE 37, CALLE 33, CALLE 5, CALLE 2 COLONIA SANTA CRUZ MEYEHUALCO, 09290 IZTAPALAPA, IZTAPALAPA CIUDAD DE MÉXICO ENTRE EJE VIAL 8 SUR CALZ. ERMITA IZTAPALAPA Y CALLE 41, AVENIDA SAN	-99.04051207	19.34735073
2750	DIF210402034186	Ciudad de México	Iztapalapa	Iztapalapa	CALLE JESUS ROMERO FLORES COLONIA CONSTITUCIÓN DE 1917, 09260 IZTAPALAPA, IZTAPALAPA CIUDAD DE MÉXICO ENTRE CALLE ELISEO CESPEDES Y CALLE RAFAEL MARTINEZ, CALLE JESUS ROMERO FLORES ENTRE CALLE ELISEO CÉSPEDES Y CALLE RAFAE	-99.05694302	19.35096811
2751	DIF210402034196	Ciudad de México	Iztapalapa	Iztapalapa	AVENIDA SANTA CRUZ MEYEHUALCO CALLE 25, CALLE 23, CALLE 21, CALLE 19 COLONIA SANTA CRUZ MEYEHUALCO, 09290 IZTAPALAPA, IZTAPALAPA CIUDAD DE MÉXICO ENTRE EJE VIAL 8 SUR CALZ. ERMITA IZTAPALAPA Y CALLE 31, AVENIDA SANTA CRUZ	-99.03778273	19.34604575
2752	DIF210402034202	Ciudad de México	Iztapalapa	Iztapalapa	AVENIDA SANTA CRUZ MEYEHUALCO COLONIA SANTA CRUZ MEYEHUALCO, 09290 IZTAPALAPA, IZTAPALAPA CIUDAD DE MÉXICO ENTRE CALLE 17 Y EJE VIAL 8 SUR CALZ. ERMITA IZTAPALAPA, AVENIDA SANTA CRUZ MEYEHUALCO ENTRE CALLE 17 Y EJE VIAL 8 S	-99.03487912	19.34749627
2753	DIF210402021418	Ciudad de México	Iztapalapa	Iztapalapa	CALLE CUCO SÁNCHEZ DOLORES DE RÍO JOAQUÍN PARDAVÉ COLONIA AMPLIACIÓN EMILIANO ZAPATA, 09638 IZTAPALAPA, IZTAPALAPA CIUDAD DE MÉXICO ENTRE AVENIDA CARCEL DE MUJERES Y CALLE JILGUERILLAS, CALLE CUCO SÁNCHEZ DOLORES DE RÍO JO	-98.97803589	19.33959659
2754	DIF210402021422	Ciudad de México	Iztapalapa	Iztapalapa	AVENIDA PINO RAFAEL CAMPA LOMA BONITA Y OYAMEL COLONIA BUENAVISTA, 09700 IZTAPALAPA, IZTAPALAPA CIUDAD DE MÉXICO ENTRE CALLE OYAMEL Y AVENIDA DE LAS TORRES, AVENIDA PINO RAFAEL CAMPA LOMA BONITA Y OYAMEL ENTRE CALLE OYAMEL	-99.02914188	19.32236922
2755	DIF210402021427	Ciudad de México	Iztapalapa	Iztapalapa	CALLE CUCO SANCHEZ ENRIQUE RAMBAL PEDRO VARGAS LUCHA REYES PEDRO INFANTE COLONIA AMPLIACIÓN EMILIANO ZAPATA, 09638 IZTAPALAPA, IZTAPALAPA CIUDAD DE MÉXICO ENTRE AVENIDA CARCEL DE MUJERES Y CALLE ANDRÉS SOLER, CALLE CUCO SA	-98.97911794	19.33961819
2756	DIF210402021428	Ciudad de México	Iztapalapa	Iztapalapa	AVENIDA DE LAS MINAS COLONIA TENORIOS, 09680 IZTAPALAPA, IZTAPALAPA CIUDAD DE MÉXICO ENTRE CALLE MAÍZ Y CALLE DEL PARQUE, AVENIDA DE LAS MINAS ENTRE CALLE MAÍZ Y CALLE DEL PARQUECOLONIA TENORIOS CP. 09680 IZTAPALAPA, IZTAPA	-99.01826762	19.32767233
2757	DIF210402021432	Ciudad de México	Iztapalapa	Iztapalapa	CALLE LUCHA REYES COLONIA AMPLIACIÓN EMILIANO ZAPATA, 09638 IZTAPALAPA, IZTAPALAPA CIUDAD DE MÉXICO ENTRE CALLE JOSÉ ALFREDO JIMENEZ Y CALLE TETECUINCO, CALLE LUCHA REYES ENTRE CALLE JOSÉ ALFREDO JIMENEZ Y CALLE TETECUINCO	-98.97804083	19.33771768



No.	FOLIO	ESTADO	MUNICIPIO	LOCALIDAD	DIRECCION	LONGITUD	LATITUD
2758	DIF210402021433	Ciudad de México	Iztapalapa	Iztapalapa	AVENIDA LAS TORRES COLONIA PUENTE BLANCO, 09770 IZTAPALAPA, IZTAPALAPA CIUDAD DE MÉXICO ENTRE AVENIDA REFORMA Y CALLE RIO COLORADO, CALLE RIO PERITAS AVENIDA LAS TORRES ENTRE AVENIDA REFORMA Y CALLE RIO COLORADO CALLE RIO PER	-99.06457954	19.32541411
2759	DIF210402021436	Ciudad de México	Iztapalapa	Iztapalapa	CALLE TECNICOS Y MANUALES COLONIA CARLOS JONGUITUD BARRIOS, 09897 IZTAPALAPA, IZTAPALAPA CIUDAD DE MÉXICO ENTRE CALLE TECNICOS Y MANUALES Y AVENIDA CANAL DE CHALCO, CALLE TECNICOS Y MANUALES ENTRE CALLE TECNICOS Y MANUALES	-99.09064396	19.30962892
2760	DIF210402024666	Ciudad de México	Iztapalapa	Iztapalapa	AVENIDA MIGUEL HIDALGO EJE 8 SUR CALZADA ERMITA IZTAPALAPA FRANCISCO JAVIER MINA, PRIVADA GUADALUPE VICTORIA BARRIO SAN MIGUEL, 09360 IZTAPALAPA, IZTAPALAPA CIUDAD DE MÉXICO ENTRE CALLE JON GUADALUPE GÓMEZ Y CALLE CRISTOBAL COL	-99.08045926	19.35456014
2761	DIF210402024670	Ciudad de México	Iztapalapa	Iztapalapa	CALLE SABADEL COLONIA SAN JUAN XALPA, 09850 IZTAPALAPA, IZTAPALAPA CIUDAD DE MÉXICO ENTRE CALLE CEDRO Y PRIVADA BELLAVISTA, CALLE SABADEL ENTRE CALLE CEDRO Y PRIVADA BELLAVISTACOLONIA SAN JUAN XALPA CP. 09850 IZTAPALAPA, IZ	-99.08458351	19.3316108
2762	DIF210402024673	Ciudad de México	Iztapalapa	Iztapalapa	AVENIDA PANTEÓN TUNGSTENO GERMANIO URANIO CHOCOLIN COLONIA PARAJE SAN JUAN CERRO, 09858 IZTAPALAPA, IZTAPALAPA CIUDAD DE MÉXICO ENTRE AVENIDA SAN LORENZO Y CALLE PLUTONIO, AVENIDA PANTEÓN TUNGSTENO GERMANIO URANIO CHOCOLIN	-99.07757175	19.34471517
2763	DIF210402024677	Ciudad de México	Iztapalapa	Iztapalapa	CALLE MONTE CIPRESES BILBAO Y BARCELONA COLONIA SAN JUAN XALPA, 09850 IZTAPALAPA, IZTAPALAPA CIUDAD DE MÉXICO ENTRE CALLE SABADEL Y CALLE HIDALGO, CALLE MONTES CIPRESES BILBAO Y BARCELONA ENTRE CALLE SABADEL Y CALLE HIDALGO	-99.08635313	19.32997179
2764	DIF210402024678	Ciudad de México	Iztapalapa	Iztapalapa	CALLE LEBRIJA COLONIA CERRO DE LA ESTRELLA, 09860 IZTAPALAPA, IZTAPALAPA CIUDAD DE MÉXICO ENTRE CALLE MOGUER Y CALLE JON OSUNA, CALLE LEBRIJA ENTRE CALLE MOGUER Y CALLE JON OSUNA COLONIA CERRO DE LA ESTRELLA CP. 09860 IZTAPA	-99.07897602	19.32307237
2765	DIF210402024684	Ciudad de México	Iztapalapa	Iztapalapa	AVENIDA CANAL DE CHALCO Y PASEO DE SICILIA COLONIA LOMAS ESTRELLA, 09890 IZTAPALAPA, IZTAPALAPA CIUDAD DE MÉXICO ENTRE BRECHA SIRACUSA Y CALLE TREVERIS, AVENIDA CANAL DE CHALCO Y PASEO DE SICILIA ENTRE BRECHA SIRACUSA Y CA	-99.09500111	19.31412127
2766	DIF210402024687	Ciudad de México	Iztapalapa	Iztapalapa	CALLE PRIV. MORELOS CDA. MORELOS 1RA Y 2DA CDA JACARANDAS ESPERANZA PERICO PINO NUEVA REVOLUCION ANILLO PERIFERICO CANAL DE GARAY COLONIA EL VERGEL, 09880 IZTAPALAPA, IZTAPALAPA CIUDAD DE MÉXICO ENTRE AVENIDA 11 Y PERIFERICO AN	-99.0810925	19.3167944
2767	DIF210402025044	Ciudad de México	Iztapalapa	Iztapalapa	CALLE MORELOS PUEBLO SANTA CRUZ MEYEHUALCO, 09700 IZTAPALAPA, IZTAPALAPA CIUDAD DE MÉXICO ENTRE CALZADA 8 SUR CALZ. ERMITA IZTAPALAPA Y CALLE GUADALUPE VICTORIA, CALLE MORELOS ENTRE CALZADA 8 SUR CALZ. ERMITA IZTAPALAPA Y C	-99.04339431	19.33921139
2768	DIF210402025045	Ciudad de México	Iztapalapa	Iztapalapa	CALLE AGUSTÍN MELGAR JUAN DE LA BARRERA IGNACIO MANUEL ALTAMIRANO DE LA ROSA, ASUNCION, JOSE AZUETA COLONIA LAS PEÑAS, 09750 IZTAPALAPA, IZTAPALAPA CIUDAD DE MÉXICO ENTRE AVENIDA INSURGENTES Y CALLE PLAN DE AYALA, CALLE AGU	-99.04879239	19.33691783



No.	FOLIO	ESTADO	MUNICIPIO	LOCALIDAD	DIRECCION	LONGITUD	LATITUD
2769	DIF210402025048	Ciudad de México	Iztapalapa	Iztapalapa	CALLE CANAL SAN LORENZO ECHEVERRÍA PRIMERA SEGUNDA Y TERCERA DE SAN LORENZO COLONIA INSURGENTES, 09750 IZTAPALAPA, IZTAPALAPA CIUDAD DE MÉXICO ENTRE CALLE HERNANDEZ Y CALLE PIRULES, CALLE CANAL SAN LORENZO ECHEVERRÍA PRIME	-99.05276902	19.33146034
2770	DIF210402025050	Ciudad de México	Iztapalapa	Iztapalapa	CALLE CUERNAVACA PRIV EMILIANO ZAPATA JAIME NUNO 1RA Y 2DA CDA HUECHOTITLAN PUEBLO SANTA CRUZ MEYEHUALCO, 09700 IZTAPALAPA, IZTAPALAPA CIUDAD DE MÉXICO ENTRE AVENIDA INSURGENTES Y CALLE JUSTO SIERRA, CALLE CUERNAVACA PRIV	-99.03773029	19.33681207
2771	DIF210402025052	Ciudad de México	Iztapalapa	Iztapalapa	CALLE VILLA GUILLERMINA VILLA CANNES VILLA DIEZMA VILLA IGATIMI VILLA IRIS VILLA FRÍA Y VILLA GERIZ COLONIA DESARROLLO URBANO QUETZALCOATL, 09700 IZTAPALAPA, IZTAPALAPA CIUDAD DE MÉXICO ENTRE CALLE VILLA GENERAL ROCA Y CALLE OL	-99.03984888	19.32212873
2772	DIF210402025053	Ciudad de México	Iztapalapa	Iztapalapa	CALLE PEDRO VELEZ COLONIA PRESIDENTES DE MÉXICO, 09740 IZTAPALAPA, IZTAPALAPA CIUDAD DE MÉXICO ENTRE CALLE PEDRO VELEZ Y CALLE MARTIN CARRERA, CALLE PEDRO VELEZ ENTRE CALLE PEDRO VELEZ Y CALLE MARTIN CARRERA, COLONIA	-99.05630606	19.33256237
2773	DIF210402025055	Ciudad de México	Iztapalapa	Iztapalapa	CALLE URSULO GALVAN 20 DE NOVIEMBRE 16 DE SEPTIEMBRE 15 DE SEPTIEMBRE COLONIA CARLOS HANK GONZALEZ, 09700 IZTAPALAPA, IZTAPALAPA CIUDAD DE MÉXICO ENTRE CALLE VILLA ANGELA Y CALLE URSULO GALVAN, CALLE URSULO GALVAN 20 DE NOV	-99.04664644	19.33127386
2774	DIF210402025056	Ciudad de México	Iztapalapa	Iztapalapa	CALLE SANTA LUCIA 16 DE SEPTIEMBRE 20 DE NOVIEMBRE CEDROS PLAN DE INDEPENDENCIA VILLA CAÑAS VILLA CASTELLY COLONIA DESARROLLO URBANO QUETZALCOATL, 09700 IZTAPALAPA, IZTAPALAPA CIUDAD DE MÉXICO ENTRE CALLE URSULO GALVAN Y CALLE	-99.04556707	19.33138456
2775	DIF210402025057	Ciudad de México	Iztapalapa	Iztapalapa	CALLE VILLA FRECHOS COLONIA DESARROLLO URBANO QUETZALCOATL, 09700 IZTAPALAPA, IZTAPALAPA CIUDAD DE MÉXICO ENTRE CALLE VILLA FRÍA Y CALLE OLMECAS, CALLE VILLA FRECHOS ENTRE CALLE VILLA FRÍA Y CALLE OLMECASCOLONIA DESARROLLO	-99.04099824	19.32067161
2776	DIF210402025058	Ciudad de México	Iztapalapa	Iztapalapa	CALLE VILLA BARTOLOME VILLA ANGELA VILLA ARRIAGA VILLA BERLETH VILLA CARLOS VILLA ATUEL COLONIA DESARROLLO URBANO QUETZALCOATL, 09700 IZTAPALAPA, IZTAPALAPA CIUDAD DE MÉXICO ENTRE CALLE VILLA BRUSAL Y CALLE VILLA CASTIN, CA	-99.04104999	19.33483149
2777	DIF210402025059	Ciudad de México	Iztapalapa	Iztapalapa	CALLE VILLA GUILLERMINA VILLA IGATIMI Y ROSARIO CASTELLANOS COLONIA DESARROLLO URBANO QUETZALCOATL, 09700 IZTAPALAPA, IZTAPALAPA CIUDAD DE MÉXICO ENTRE CALLE VILLA GONZALO Y PROLONGACION JUAN ESCUTIA, CALLE VILLA GUILLERMIN	-99.0366899	19.32168628
2778	DIF210402026991	Ciudad de México	Iztapalapa	Iztapalapa	CALLE PARDAVÉ DOLORES DEL RÍO COLONIA AMPLIACIÓN EMILIANO ZAPATA, 09638 IZTAPALAPA, IZTAPALAPA CIUDAD DE MÉXICO ENTRE CALLE JORGE NEGRETE Y CALLE CUCO SANCHEZ, CALLE PARDAVÉ DOLORES DEL RÍO ENTRE CALLE JORGE NEGRETE Y CALLE	-98.97828723	19.33993824
2779	DIF210402026993	Ciudad de México	Iztapalapa	Iztapalapa	CALLE VEJARANO CERRO FLORIDO, LOMITA ALTA, LOMA VERDE, LOMA DORADA, LOMA CHINA, LOMA NATURAL, LOMA PERLINA Y LOMA ROQUEDA COLONIA BUENAVISTA, 09700 IZTAPALAPA, IZTAPALAPA CIUDAD DE MÉXICO ENTRE CALLE SANTA ROSA Y AVENIDA DE L	-99.02601065	19.32234985



No.	FOLIO	ESTADO	MUNICIPIO	LOCALIDAD	DIRECCION	LONGITUD	LATITUD
2780	DIF210402026996	Ciudad de México	Iztapalapa	Iztapalapa	CALLE VILLA DE MAYO VILLA DE REYES Y VILLA DEL SOL COLONIA DESARROLLO URBANO QUETZALCOATL, 09700 IZTAPALAPA, IZTAPALAPA CIUDAD DE MÉXICO ENTRE CALLE OTILO MONTAÑO Y CALLE VILLA FRANQUEZA, CALLE VILLA FRUELA CALLE VILLA DE MA	-99.03658139	19.3304037
2781	DIF210402026998	Ciudad de México	Iztapalapa	Iztapalapa	CALLE EL COFRE CHINAMPA, HACIENDA CORRALEJO, CAÑADA, MONTE DE LAS CRUCES, OAXACA, 7MA CDA LA CAÑADA COLONIA LOMAS DE LA ESTANCIA, 09640 IZTAPALAPA, IZTAPALAPA CIUDAD DE MÉXICO ENTRE CALLE LEONA VICARIO Y CALLE CAÑADA, CALLE	-99.00364408	19.33887117
2782	DIF210402027001	Ciudad de México	Iztapalapa	Iztapalapa	CALLE GRECIA ZEUS, HAYAS, PRIMERA ARCÉS, SEGUNDA ARCOS, ARCÉS Y CERRADA ENCINAS COLONIA SAN JOSÉ BUENAVISTA, 09706 IZTAPALAPA, IZTAPALAPA CIUDAD DE MÉXICO ENTRE CALLE JOSÉ MARÍA MORELOS Y AVENIDA DE LAS TORRES, AVENIDA PINO	-99.03016253	19.32223555
2783	DIF210402027003	Ciudad de México	Iztapalapa	Iztapalapa	CALLE JARDINES MORELOS TUNAL, LIMON Y TRIGAL COLONIA LOMAS DE SANTA CRUZ, 09709 IZTAPALAPA, IZTAPALAPA CIUDAD DE MÉXICO ENTRE CALLE VILLA FRANQUEZA Y CALLE VILLA GERIZ, CALLE TLAXCALA CALLE JARDINES MORELOS TUNAL LIMON Y TRI	-99.03441753	19.32876494
2784	DIF210402027008	Ciudad de México	Iztapalapa	Iztapalapa	CALLE ZACAPEXCO REFORMA SOCIAL Y REFORMA SINDICAL COLONIA SANTA CRUZ MEYEHUALCO, 09700 IZTAPALAPA, IZTAPALAPA CIUDAD DE MÉXICO ENTRE CALLE REFORMA ADMINISTRATIVA Y CALLE REFORMA POLÍTICA, CALLE REFORMA SOCIAL CALLE ZACAPEXCO	-99.03029109	19.33965053
2785	DIF210402027011	Ciudad de México	Iztapalapa	Iztapalapa	CALLE CAMINO A LAS MINAS BELLAVISTA, DALIAS Y CDA DE LAS ROSAS COLONIA BUENAVISTA, 09700 IZTAPALAPA, IZTAPALAPA CIUDAD DE MÉXICO ENTRE AVENIDA DE LAS MINAS Y CALLE POZOS, CALLE ORQUIDEAS CALLE CAMINO A LAS MINAS BELLAVISTA D	-99.03120773	19.33237133
2786	DIF210402027012	Ciudad de México	Iztapalapa	Iztapalapa	CALLE CHAVA FLORES MARIANO MORENO ARIES AMALIA MENDOZA LIBRA CANCER AV DOMINGUEZ DE LAS TORRES, COLONIA AMPLIACIÓN EMILIANO ZAPATA, 09638 IZTAPALAPA, IZTAPALAPA CIUDAD DE MÉXICO ENTRE CALLE JOSÉ ALFREDO JIMENEZ Y CALLE SAGITARI	-98.97852506	19.33703821
2787	DIF210402027681	Ciudad de México	Iztapalapa	Iztapalapa	PERIFERICO ANILLO CAMELLÓN UNIDAD HABITACIONAL UNIDAD VICENTE GUERRERO, 09200 IZTAPALAPA, IZTAPALAPA CIUDAD DE MÉXICO ENTRE EJE VIAL LUIS MÉNDEZ Y, CAMELLÓN DE PERIFÉRICO ORIENTE Y EJE 6 SUR LUIS MÉNDEZ UNIDAD HABITACION	-99.05645862	19.36295026
2788	DIF210402028080	Ciudad de México	Tlalpan	Tlalpan	CALLE CONKAL COLONIA PEDREGAL DE SAN NICOLÁS 4A SECCIÓN, 14100 TLALPAN, TLALPAN CIUDAD DE MÉXICO ENTRE AVENIDA MANÍ Y CALLE SISAL, CALLE HOCABA EN LA ESQUINA DE LAS VIALIDADES DE LA OBRA SE ENCUENTRA UNA TIENDA DE SUPLEMENTO	-99.23679	19.2795
2789	DIF210402028082	Ciudad de México	Tlalpan	Tlalpan	CALLE CHICOASEN COLONIA LOMAS DE PADIERNA SUR, 14740 TLALPAN, TLALPAN CIUDAD DE MÉXICO ENTRE CALLE ESPITIA Y CALLE VENUSIA, CALLE PRIMERA DE VENUSIA EN LA ESQUINA DE DE CHICOASEN Y ESPITIA SE ENCUENTRA UNA FONDA DE NOMBRE KO	-99.22883	19.27281
2790	DIF210402028084	Ciudad de México	Tlalpan	Tlalpan	CALLE VIVANCO COLONIA TLALPAN CENTRO, 14000 TLALPAN, TLALPAN CIUDAD DE MÉXICO ENTRE CALLE MONEDA Y CALLE GUADALUPE VICTORIA, AVENIDA INSURGENTES SUR LA OBRA SE REALIZARÁ EN VIVANCO ESQUINA MONEDA Y MONEDA ESQUINA INSURGENTES	-99.17302506	19.29081329



No.	FOLIO	ESTADO	MUNICIPIO	LOCALIDAD	DIRECCION	LONGITUD	LATITUD
2791	DIF210402028085	Ciudad de México	Tlalpan	Tlalpan	AVENIDA INSURGENTES SUR COLONIA PEÑA POBRE, 14060 TLALPAN, TLALPAN CIUDAD DE MÉXICO ENTRE AVENIDA SAN FERNANDO Y CALLE DEL OLIMPO, CALLE ZACATEPETL EL SITIO SE ENCUENTRA A 40 METROS DE LA ENTRADA AL PARQUE ECOLÓGICO LORETO Y	-99.18497702	19.29577048
2792	DIF210402028086	Ciudad de México	Tlalpan	Tlalpan	AVENIDA INSURGENTES SUR COLONIA FUENTES BROTTANTES, 14410 TLALPAN, TLALPAN CIUDAD DE MÉXICO ENTRE AVENIDA FUENTES BROTTANTES Y CALLE MONEDA, CALLE TRABAJO LA OBRA SE REALIZARÁ EN CALLE LA FAMA ESQUINA CALLE CAMISETAS Y EN INSU	-99.17411271	19.28945785
2793	DIF210402028091	Ciudad de México	Tlalpan	Tlalpan	CALLE 4 ORIENTE COLONIA ISIDRO FABELA, 14030 TLALPAN, TLALPAN CIUDAD DE MÉXICO ENTRE CALLE PRIMERA NORTE Y CALLE BENITO JUAREZ, CALLE 3 ORIENTE CALLE 4 ORIENTE ESQUINA PRIMERA NORTE A UNA CALLE DEL PARQUE AYUTLA. EN LA ESQUI	-99.17219713	19.29988849
2794	DIF210402032262	Ciudad de México	Iztapalapa	Iztapalapa	CALLE RÍO MISISIPI RÍO CHURUBUSCO Y JESUS GARIBAY COLONIA PUENTE BLANCO, 09770 IZTAPALAPA, IZTAPALAPA CIUDAD DE MÉXICO ENTRE CALLE VENUSTIANO CARRANZA Y CALLE JESUS GARIBAY, CALLE RÍO MISISIPI RÍO CHURUBUSCO Y JESUS GARIBAY	-99.0620964	19.32727819
2795	DIF210402032272	Ciudad de México	Iztapalapa	Iztapalapa	AVENIDA SAN LORENZO, CDA AZUCENA, JOSÉ MARÍA ANZORENA COLONIA LOS ÁNGELES, 09830 IZTAPALAPA, IZTAPALAPA CIUDAD DE MÉXICO ENTRE AVENIDA SAN LORENZO Y EJE VIAL 8 SUR CALZ. ERMITA IZTAPALAPA, AVENIDA SAN LORENZO CDA AZUCENA J	-99.07515621	19.34771299
2796	DIF210402032276	Ciudad de México	Iztapalapa	Iztapalapa	CERRADA NAUTLA Y AL INTERIOR DE UNIDAD HABITACIONAL COLONIA EL RODEO, 09860 IZTAPALAPA, IZTAPALAPA CIUDAD DE MÉXICO ENTRE CALLE NAUTLA Y CALLE BELLAVISTA, CERRADA NAUTLA Y AL INTERIOR DE UNIDAD HABITACIONAL ENTRE CALLE NAUT	-99.07468053	19.33231188
2797	DIF210402034209	Ciudad de México	Iztapalapa	Iztapalapa	CALLE 6 COLONIA GRANJAS DE SAN ANTONIO, 09070 IZTAPALAPA, IZTAPALAPA CIUDAD DE MÉXICO ENTRE EJE VIAL 3 ORIENTE AV. 5 Y CALLE 3 ER ANILLO DE CIRCUNVALACIÓN, CALLE 6 ENTRE EJE VIAL 3 ORIENTE AV. 5 Y CALLE 3 ER ANILLO DE CIRCU	-99.10762818	19.3640646
2798	DIF210402034211	Ciudad de México	Iztapalapa	Iztapalapa	AVENIDA SAMUEL GOMPERS MELCHOR OCAMPO MANUEL ACUÑA IGNACIO L. VALLARTA PROFESOR MAXIMILIANO MARILES COLONIA JACARANDAS, 09280 IZTAPALAPA, IZTAPALAPA CIUDAD DE MÉXICO ENTRE CALLE REVOLUCIÓN SOCIAL Y CALLE MELCHOR OCAMPO, EJE VI	-99.05307513	19.34541601
2799	DIF210402034215	Ciudad de México	Iztapalapa	Iztapalapa	AVENIDA JOSÉ VERÁSTEGUI PRIMAVERA, EJIDO, LEONA VICARIO, AV MORELOS, LÁZARO CÁRDENAS AMPLIACION SANTA MARÍA AZTAHUACÁN, 09570 IZTAPALAPA, IZTAPALAPA CIUDAD DE MÉXICO ENTRE AVENIDA SANTA CRUZ MEYEHUALCO Y EJE VIAL 8 SUR CALZ. E	-99.02968166	19.34830118
2800	DIF210402034223	Ciudad de México	Iztapalapa	Iztapalapa	CALLE PRIMAVERA ALCANFOR, NARANJO, 1RA CDA NARANJO, YAUTEPEC, DE LOS CEDROS, EJE 8 SUR CALZ ERMITA IZTAPALAPA, CJon PALMA, LAS PALMAS, NICOLÁS BRAVO, AV MORELOS, HÉCTOR VICTORIA, GALEANA PUEBLO SANTA MARÍA AZTAHUACÁN, 09500 IZTAP	-99.02321067	19.34803773
2801	DIF210402034231	Ciudad de México	Iztapalapa	Iztapalapa	CALLE LIC. J. CRUZ RODRIGUEZ LIC. LUIS CABRERA VITO ALESSIO ROBLES LIC. ISIDRO FABELA COLONIA JACARANDAS, 09280 IZTAPALAPA, IZTAPALAPA CIUDAD DE MÉXICO ENTRE CALLE SAMUEL GOMPERS Y AVENIDA GENARO ESTRADA, EJE VIAL EJE 8 SUR CA	-99.05040766	19.34661894



No.	FOLIO	ESTADO	MUNICIPIO	LOCALIDAD	DIRECCION	LONGITUD	LATITUD
2802	DIF210402021438	Ciudad de México	Iztapalapa	Iztapalapa	CALLEJON MANUEL GAMIO COLONIA SINATEL, 09470 IZTAPALAPA, IZTAPALAPA CIUDAD DE MÉXICO ENTRE AVENIDA ANDRÉS MOLINA ENRIQUEZ Y CALLE SUR 75 A, CALLEJON MANUEL GAMIO ENTRE AVENIDA ANDRÉS MOLINA ENRIQUEZ Y CALLE SUR 75 A COLONIA	-99.13132244	19.36085404
2803	DIF210402021440	Ciudad de México	Iztapalapa	Iztapalapa	AVENIDA DE LAS MINAS COLONIA LOMAS DE LA ESTANCIA, 09640 IZTAPALAPA, IZTAPALAPA CIUDAD DE MÉXICO ENTRE CALLE TRIGO Y CALLE TENORIOS, AVENIDA DE LAS MINAS ENTRE CALLE TRIGO Y CALLE TENORIOSCOLONIA LOMAS DE LA ESTANCIA CP. 09	-99.0182015	19.32941609
2804	DIF210402021441	Ciudad de México	Iztapalapa	Iztapalapa	CALLE RIO PANUCO COLONIA PRESIDENTES DE MÉXICO, 09740 IZTAPALAPA, IZTAPALAPA CIUDAD DE MÉXICO ENTRE AVENIDA SANTA CRUZ Y CALLE RIO USUMACINTA, CALLE ANILLO DE PEROFERICO CALLE RIO PANUCO ENTRE AVENIDA SANTA CRUZ Y CALLE RIO U	-99.06479236	19.33064206
2805	DIF210402021442	Ciudad de México	Iztapalapa	Iztapalapa	CALLE MANUEL GAMIO COLONIA JUSTO SIERRA, 09460 IZTAPALAPA, IZTAPALAPA CIUDAD DE MÉXICO ENTRE CALLE SUR 75 A Y CALLE SUR 71 A, CALLE MANUEL GAMIO ENTRE CALLE SUR 75 A Y CALLE SUR 71 A COLONIA JUSTO SIERRA CP. 09460 IZTAPALAP	-99.13365096	19.36109168
2806	DIF210402021443	Ciudad de México	Iztapalapa	Iztapalapa	CALLE GENERAL A. LEÓN LOYOLA COLONIA UNIDAD EJÉRCITO CONSTITUCIONALISTA, 09220 IZTAPALAPA, IZTAPALAPA CIUDAD DE MÉXICO ENTRE AVENIDA UNIVERSIDAD Y AVENIDA TELECOMUNICACIONES, CALLE SUPER MANZANA 1 CALLE GENERAL A. LEÓN LOYOLA	-99.05065083	19.38485586
2807	DIF210402021444	Ciudad de México	Iztapalapa	Iztapalapa	CALLE SANTA MARIA DE JESUS COLONIA CITLALLI, 09660 IZTAPALAPA, IZTAPALAPA CIUDAD DE MÉXICO ENTRE CALLE PALMITAS Y CALLE SANTA MARIA DE GUADALUPE, CALLE SANTA MARIA DE JESUS ENTRE CALLE PALMITAS Y CALLE SANTA MARIA DE GUADAL	-99.02462282	19.33550912
2808	DIF210402021448	Ciudad de México	Iztapalapa	Iztapalapa	CALLE CUEMANCO ATONCO TEASCAL TECORRALES CALLEJON DEL 57 BARRIO SAN PEDRO, 09000 IZTAPALAPA, IZTAPALAPA CIUDAD DE MÉXICO ENTRE CALLE ALLENDE Y EJE VIAL 6 SUR TRABAJADORAS SOCIALES, EJE VIAL 5 ORIENTE JAVIER ROJO GOMEZ CALLE C	-99.08616479	19.36538021
2809	DIF210402021449	Ciudad de México	Iztapalapa	Iztapalapa	CALLE MINA BARRIO SAN MIGUEL, 09360 IZTAPALAPA, IZTAPALAPA CIUDAD DE MÉXICO ENTRE CALLE GAVILAN Y CALLE TORRES QUINTERO, CALLE GENERAL RAUL HERRERA CALLE MINA ENTRE CALLE GAVILAN Y CALLE TORRES QUINTERO CALLE GENERAL RAUL HER	-99.08035366	19.36105734
2810	DIF210402021450	Ciudad de México	Iztapalapa	Iztapalapa	AVENIDA UNIDAD MODELO COLONIA UNIDAD MODELO, 09089 IZTAPALAPA, IZTAPALAPA CIUDAD DE MÉXICO ENTRE AVENIDA RÍO CHURUBUSCO Y RETORNO 201, AVENIDA UNIDAD MODELO ENTRE AVENIDA RÍO CHURUBUSCO Y RETORNO 201COLONIA UNIDAD MODELO CP	-99.12575467	19.36250873
2811	DIF210402021451	Ciudad de México	Iztapalapa	Iztapalapa	CALLE LEONARDO DAVINCI TURITZIO Y MANUEL ACUÑA COLONIA PALMITAS, 09670 IZTAPALAPA, IZTAPALAPA CIUDAD DE MÉXICO ENTRE CALLE ADOLFO LÓPEZ MATEOS Y CERRADA TURITZIO, CALLE LEONARDO DAVINCI TURITZIO Y MANUEL ACUÑA ENTRE CALLE A	-99.02502104	19.33555408
2812	DIF210402021454	Ciudad de México	Iztapalapa	Iztapalapa	CALLE MINA L. HIDALGO MONROY BARRIO SAN MIGUEL, 09360 IZTAPALAPA, IZTAPALAPA CIUDAD DE MÉXICO ENTRE CALLEJON 5TO CALLEJON MOCTEZUMA Y CALLE TORRES QUINTERO, EJE VIAL 5 ORIENTE JAVIER ROJO GOMEZ CALLE MINA L. HIDALGO MONROY E	-99.08225216	19.35772699



No.	FOLIO	ESTADO	MUNICIPIO	LOCALIDAD	DIRECCION	LONGITUD	LATITUD
2813	DIF210402021455	Ciudad de México	Iztapalapa	Iztapalapa	AVENIDA ANILLO PERIFERICO COLONIA CHINAMPAC DE JUÁREZ, 09208 IZTAPALAPA, IZTAPALAPA CIUDAD DE MÉXICO ENTRE EJE VIAL 5 SUR LEYES DE REFORMA Y CALLE 25 DE SEPTIEMBRE DE 1873, CALLE BATALLA DE CALPULPAN AVENIDA ANILLO PERIFERICO	-99.06030353	19.37900158
2814	DIF210402021457	Ciudad de México	Iztapalapa	Iztapalapa	CALLE SANTA MARIA DE JESUS CDA TURITZIO IGNACIO MIGUEL ALTAMIRANO COLONIA PALMITAS, 09670 IZTAPALAPA, IZTAPALAPA CIUDAD DE MÉXICO ENTRE CALLE DEL BRONCE Y CALLE IGNACIO MIGUEL ALTAMIRANO, CALLE SANTA MARIA DE JESUS CDA TURI	-99.02339714	19.33467768
2815	DIF210402021459	Ciudad de México	Iztapalapa	Iztapalapa	CALLE TECNICOS Y MANUALES COLONIA CARLOS JONGUITUD BARRIOS, 09897 IZTAPALAPA, IZTAPALAPA CIUDAD DE MÉXICO ENTRE CALLE TECNICOS Y MANUALES Y AVENIDA CANAL DE CHALCO, CALLE TECNICOS Y MANUALES ENTRE CALLE TECNICOS Y MANU	-99.09000174	19.31199443
2816	DIF210402021460	Ciudad de México	Iztapalapa	Iztapalapa	PROLONGACION EMILIANO ZAPATA COLONIA UNIDAD MODELO, 09089 IZTAPALAPA, IZTAPALAPA CIUDAD DE MÉXICO ENTRE CALZADA DE LA VIGA Y RETORNO 2DO EMILIANO ZAPATA, PROLONGACION EMILIANO ZAPATA ENTRE CALZADA DE LA VIGA Y RETORNO 2DO E	-99.12308153	19.36193714
2817	DIF210402024689	Ciudad de México	Iztapalapa	Iztapalapa	CALLE MONZON ORIO, VIGO, VIELA COLONIA CERRO DE LA ESTRELLA, 09860 IZTAPALAPA, IZTAPALAPA CIUDAD DE MÉXICO ENTRE AVENIDA TLÁHUAC Y CALLE LEBRIJA, CALLE MONZON ORIO VIGO VIELA ENTRE AVENIDA TLÁHUAC Y CALLE LEBRIJACOLONIA CE	-99.07820464	19.3208959
2818	DIF210402024692	Ciudad de México	Iztapalapa	Iztapalapa	AVENIDA CANAL DE CHALCO COLONIA EL VERGEL, 09880 IZTAPALAPA, IZTAPALAPA CIUDAD DE MÉXICO ENTRE AVENIDA TÉCNICOS Y MANUALES Y PERIFERICO ANILLO PERIFERICO CANAL DE GARAY, AVENIDA CANAL DE CHALCO ENTRE AVENIDA TÉCNICOS Y MANU	-99.08941442	19.30713939
2819	DIF210402024698	Ciudad de México	Iztapalapa	Iztapalapa	CALLE PRIV AZTECAS AZTECAS SAN ANTONIO CJON PALACIO 1ER CJON DE LA PAZ DE LA PAZ ALLENDE PRIMER DE LA PAZ 2DO CJON DE LA PAZ 3ER CJON DE LA PAZ GRAL ANAYA 2DO CJON TICOMAN 8VO CJON PACHICALCO BARRIO SAN IGNACIO, 09000 IZTAPALAPA,	-99.094786	19.36385073
2820	DIF210402024699	Ciudad de México	Iztapalapa	Iztapalapa	AVENIDA CANAL DE CHALCO COLONIA LOMAS ESTRELLA, 09890 IZTAPALAPA, IZTAPALAPA CIUDAD DE MÉXICO ENTRE CALLE SIRACUSA Y AVENIDA TÉCNICOS Y MANUALES, AVENIDA CANAL DE CHALCO ENTRE CALLE SIRACUSA Y AVENIDA TÉCNICOS Y MANUALES	-99.09278097	19.31126512
2821	DIF210402024701	Ciudad de México	Iztapalapa	Iztapalapa	CALLE BILBAO Y UNIDAD SAN NICOLAS TOLENTINO COLONIA SAN JUAN XALPA, 09850 IZTAPALAPA, IZTAPALAPA CIUDAD DE MÉXICO ENTRE PRIVADA HIDALGO Y CALLE TORDENSILLAS, CALLE BILBAO Y UNIDAD SAN NICOLAS TOLENTINO ENTRE PRIVADA HIDALGO	-99.08884229	19.33044255
2822	DIF210402024703	Ciudad de México	Iztapalapa	Iztapalapa	CALLE CANTERA ROBLE PIRULES FUNDICION, CIRCONIO, ALOE, PROLONGACION JAVIER MINA COLONIA EL MANTO, 09830 IZTAPALAPA, IZTAPALAPA CIUDAD DE MÉXICO ENTRE CALLE CAMINO REAL A SAN LORENZO Y CALLE BARRANCA, CALLE CANTERA ROBLE PI	-99.08255583	19.35034925
2823	DIF210402024704	Ciudad de México	Iztapalapa	Iztapalapa	CALLE CAMELIA PRIV GERMANIA CADMIO CHOCOLIN AV PANTEÓN, MAFAFA COLONIA PARAJE SAN JUAN CERRO, 09858 IZTAPALAPA, IZTAPALAPA CIUDAD DE MÉXICO ENTRE AVENIDA SAN LORENZO Y CALLEJON INFONAVIT EL MANTO, CALLE CAMELIA PRIV GERMAN	-99.08283566	19.34635329



No.	FOLIO	ESTADO	MUNICIPIO	LOCALIDAD	DIRECCION	LONGITUD	LATITUD
2824	DIF210402024706	Ciudad de México	Iztapalapa	Iztapalapa	CALLE HIDALGO COLONIA SAN NICOLÁS TOLENTINO, 09850 IZTAPALAPA, IZTAPALAPA CIUDAD DE MÉXICO ENTRE CALLE DE LOS OLIVOS Y CALLE BILBAO, CALLE HIDALGO ENTRE CALLE DE LOS OLIVOS Y CALLE BILBAOCOLONIA SAN NICOLÁS TOLENTINO CP. 09	-99.08580521	19.32941273
2825	DIF210402026643	Ciudad de México	Iztapalapa	Iztapalapa	CALLE NORMA AIDA, ROSAS DE PRIMAVERA, 1RA CDA DE PRIMAVERA Y TLAHUIHUILA COLONIA SANTIAGO ACAHUALTEPEC 2A. AMPLIACIÓN, 09609 IZTAPALAPA, IZTAPALAPA CIUDAD DE MÉXICO ENTRE CALLE GUANABANA Y AVENIDA PRIMAVERA, CALLE ESTHER ZUNO	-99.01407074	19.34714513
2826	DIF210402026658	Ciudad de México	Iztapalapa	Iztapalapa	CALLE CARRIL DE LA ERA FRANCISCO VILLA, SANTA CRUZ, ROSA MORADA, ROSA ROJA, GUILLERMO PRIETO Y MORELOS COLONIA SANTIAGO ACAHUALTEPEC 1RA. AMPLIACIÓN, 09608 IZTAPALAPA, IZTAPALAPA CIUDAD DE MÉXICO ENTRE AVENIDA HIDALGO Y EJE VI	-99.00867203	19.35272222
2827	DIF210402027016	Ciudad de México	Iztapalapa	Iztapalapa	CALLE REFORMA EJECUTIVA PRIMERA REFORMA VIAL, REFORMA ESTATAL Y REFORMA CIVIL COLONIA SANTA MARÍA AZTAHUACÁN AMPLIACIÓN, 09500 IZTAPALAPA, IZTAPALAPA CIUDAD DE MÉXICO ENTRE CALLE REFORMA ELECTORAL Y CALLE REFORMA MUNICIPAL, AV	-99.0261864	19.34280737
2828	DIF210402027017	Ciudad de México	Iztapalapa	Iztapalapa	CALLE CORONA DEL ROSAL CORREGIDORA, VALLE DE BRAVO, FRANCISCO VILLA, MADERO, VENUSTIANO CARRANZA, SAN IGNACIO, JOSÉ MARÍA MORELOS, EJE 6 SUR LAS TORRES. COLONIA LOMAS DE ZARAGOZA, 09620 IZTAPALAPA, IZTAPALAPA CIUDAD DE MÉXICO E	-98.99851522	19.35188373
2829	DIF210402027018	Ciudad de México	Iztapalapa	Iztapalapa	CALLE CALDERON DE LA BARCA ROSAS, ALCATRAZ GLADIOLA Y VALENTIN GOMEZ FARIAS COLONIA TENORIOS, 09680 IZTAPALAPA, IZTAPALAPA CIUDAD DE MÉXICO ENTRE CALLE VIOLETA Y CALLE SANTA MARIA GUADALUPE, AVENIDA DE LAS MINAS CALLE CALDER	-99.02125517	19.33416433
2830	DIF210402027021	Ciudad de México	Iztapalapa	Iztapalapa	CALLE SAN FRANCISCO EJIDO VERACRUZ HIDALGO TLAXCALA AUTOPISTA MEXICO PUEBLA PRIMAVERA CDA NUEVO MEXICO LUIS DONALDO COLOSIO BUGAMBILIA AZUCENA AV APOLOCALCO XONTALPA, QUINTANAR, MICHOACAN, COLIMA, GUERRERO COLONIA CAMPESTRE POTRER	-98.96923077	19.32820598
2831	DIF210402027023	Ciudad de México	Iztapalapa	Iztapalapa	CALLE MAÍZ ENCINOS JACARANDAS GORRIÓN CAMINO REAL, PROLONGACIÓN CONSUELO, FRESNO Y CALABAZAS COLONIA TENORIOS, 09680 IZTAPALAPA, IZTAPALAPA CIUDAD DE MÉXICO ENTRE CALLE BETABEL Y CALLE PIRULES, CALLE CAMINO A LAS MINAS CALLE	-99.022257	19.32831404
2832	DIF210402027031	Ciudad de México	Iztapalapa	Iztapalapa	CALLE EMILIANO ZAPATA EL GRAN CHAPARRAL, AGUSTÍN MELGAR, FELIPE ÁNGELES, LÁZARO CÁRDENAS, TEPETONGO, 16 DE SEPTIEMBRE, NIÑOS HÉROES, PIPILAS, POPOCATÉPETL COLONIA LOMAS DE ZARAGOZA, 09620 IZTAPALAPA, IZTAPALAPA CIUDAD DE MÉXICO	-98.99671921	19.35559288
2833	DIF210402032281	Ciudad de México	Iztapalapa	Iztapalapa	CALLE DENTRO DE UNIDAD HABITACIONAL COLONIA EL RODEO, 09860 IZTAPALAPA, IZTAPALAPA CIUDAD DE MÉXICO ENTRE CALLE NAUTLA Y CALLE BELLAVISTA, CALLE DENTRO DE UNIDAD HABITACIONAL ENTRE CALLE NAUTLA Y CALLE BELLAVISTA COLONIA EL	-99.07433514	19.3321121
2834	DIF210402032283	Ciudad de México	Iztapalapa	Iztapalapa	CALLE MANUEL NEGRETE MARCOS JUAN PEDRO MARTÍNEZ, ESPUELA COLONIA LOS ÁNGELES, 09830 IZTAPALAPA, IZTAPALAPA CIUDAD DE MÉXICO ENTRE EJE VIAL 8 SUR CALZ. ERMITA IZTAPALAPA Y CALLE CAMPANULA, CALLE MANUEL NEGRETE MARCOS JUAN PE	-99.07039861	19.34494297



No.	FOLIO	ESTADO	MUNICIPIO	LOCALIDAD	DIRECCION	LONGITUD	LATITUD
2835	DIF210402032291	Ciudad de México	Iztapalapa	Iztapalapa	CALLE ALAMO PINO FRESNO 3RA Y 4TA CDA FRESNO RÍO ATOYAC 1ER Y 3ER ANDADOR PALMA COLONIA CONSEJO AGRARISTA MEXICANO, 09760 IZTAPALAPA, IZTAPALAPA CIUDAD DE MÉXICO ENTRE AVENIDA JOSE LÓPEZ PORTILLO Y CALLE PALMILLAS, CALLE AL	-99.05750529	19.32122914
2836	DIF210402032295	Ciudad de México	Iztapalapa	Iztapalapa	CALLE ONOFRE VALIENTE JOSÉ I GRANADOS, FRANCISCO VILLA, FELIPE LANDAVERDE, EUGENIO GIRÓN, FELIPE MONTEROS, TRINIDAD GUERRERO, NICOLÁS MARTÍNEZ COLONIA PARAJE SAN JUAN, 09830 IZTAPALAPA, IZTAPALAPA CIUDAD DE MÉXICO ENTRE AVENIDA	-99.07337089	19.3414676
2837	DIF210402032298	Ciudad de México	Iztapalapa	Iztapalapa	CALLE GALLARDÍN, JAZMÍN, NOCHEBUENA, GERANIO, LLUVIA DE ESTRELLAS, HACIENDA DEL GUAJITO COLONIA LOS ÁNGELES APANOAYA, 09710 IZTAPALAPA, IZTAPALAPA CIUDAD DE MÉXICO ENTRE EJE VIAL 8 SUR CALZ. ERMITA IZTAPALAPA Y PERIFERICO ANIL	-99.0611127	19.34125098
2838	DIF210402032299	Ciudad de México	Iztapalapa	Iztapalapa	CALLE DENTRO DE UNIDAD HABITACIONAL COLONIA CONSEJO AGRARISTA MEXICANO, 09760 IZTAPALAPA, IZTAPALAPA CIUDAD DE MÉXICO ENTRE CALLE VILLA FLOR Y CALZADA BENITO JUÁREZ, CALLE DENTRO DE UNIDAD HABITACIONAL ENTRE CALLE VILLA FLO	-99.05242412	19.32753125
2839	DIF210402032303	Ciudad de México	Iztapalapa	Iztapalapa	CALLE JOAQUÍN HERRERA Y AV. JOSE LÓPEZ PORTILLO COLONIA PRESIDENTES DE MÉXICO, 09740 IZTAPALAPA, IZTAPALAPA CIUDAD DE MÉXICO ENTRE CALLE JOAQUÍN HERRERA Y CALLE GENERAL GUSTAVO BUSTAMANTE, CALLE JOAQUÍN HERRERA Y AV. JOSE L	-99.06250016	19.33317516
2840	DIF210402034234	Ciudad de México	Iztapalapa	Iztapalapa	CALLE JOSÉ MARÍA MORELOS Y PAVÓN CERRO DE LA ESTRELLA, 3A CDA ASCENCIO GÓMEZ, CDA ZACATEPEC, FELIPE ÁNGELES, RICARDO FLORES MAGÓN, MORELOS COLONIA PARAJE ZACATEPEC, 09560 IZTAPALAPA, IZTAPALAPA CIUDAD DE MÉXICO ENTRE CALLE MANZ	-99.01867325	19.35645397
2841	DIF210402034239	Ciudad de México	Iztapalapa	Iztapalapa	CALLE VISTA HERMOSA EJE 6 SUR LAS TORRES, 2DA LAS TORRES, 2DA CDA SAN PEDRO PUEBLO SANTA MARÍA AZTAHUACÁN, 09500 IZTAPALAPA, IZTAPALAPA CIUDAD DE MÉXICO ENTRE EJE VIAL 6 SUR LAS TORRES Y CALLE MÉXICO, CALLE VISTA HERMOSA EJ	-99.02069362	19.35416105
2842	DIF210402034244	Ciudad de México	Iztapalapa	Iztapalapa	CALLE CLARA CÓRDOVA MORÁN UH LAS ROSAS, SEBASTIÁN BARRIGUETEA, ENCINO RIVERA, HILARIO ESPARZA COLONIA EJÉRCITO DE AGUA PRIETA, 09578 IZTAPALAPA, IZTAPALAPA CIUDAD DE MÉXICO ENTRE EJE VIAL 7 ORIENTE GUELATAO Y CALLE SEBASTIÁN BA	-99.0378834	19.37011364
2843	DIF210402034246	Ciudad de México	Iztapalapa	Iztapalapa	CALLE INGENIERO RAFAEL CURIEL FRANCISCO LABASTIDA ARTURO MENDEZ COLONIA CONSTITUCIÓN DE 1917, 09260 IZTAPALAPA, IZTAPALAPA CIUDAD DE MÉXICO ENTRE CALLE ARTURO MENDEZ Y CALLE INGENIERO RAFAEL CURIEL, CALLE FRANCISCO LABASTIDA	-99.06468066	19.34969961
2844	DIF210402034254	Ciudad de México	Iztapalapa	Iztapalapa	CALLE ÁNGEL FLORES SEBASTIÁN BARRIGUETEA ALFREDO MARTÍNEZ GUERRERO, BATALLA DE 5 DE MAYO, JESÚS M ÁVILA, JOSÉ AMARILLAS B, JOSÉ AGUILAR COLONIA EJÉRCITO DE AGUA PRIETA, 09578 IZTAPALAPA, IZTAPALAPA CIUDAD DE MÉXICO ENTRE EJE VI	-99.03678474	19.36713933
2845	DIF210402021462	Ciudad de México	Iztapalapa	Iztapalapa	PROLONGACION EMILIANO ZAPATA ORIENTE 178A, RETORNO 405 COLONIA UNIDAD MODELO, 09089 IZTAPALAPA, IZTAPALAPA CIUDAD DE MÉXICO ENTRE AVENIDA RÍO CHURUBUSCO Y CALZADA DE LA VIGA, PROLONGACION EMILIANO ZAPATA ORIENTE 178A RETORN	-99.12612637	19.36058639



No.	FOLIO	ESTADO	MUNICIPIO	LOCALIDAD	DIRECCION	LONGITUD	LATITUD
2846	DIF210402021465	Ciudad de México	Iztapalapa	Iztapalapa	CALLE DE ESTACIÓN MIGRATORIA COLONIA LOMAS ESTRELLA, 09890 IZTAPALAPA, IZTAPALAPA CIUDAD DE MÉXICO ENTRE CALLE TECNICOS Y MANUALES Y CALLE SUPERVISORES DE TECNICOS Y MANUALES, PRIVADA DE AVENIDA 11 CALLE DE ESTACIÓN MIGRATORI	-99.08902525	19.31439556
2847	DIF210402021466	Ciudad de México	Iztapalapa	Iztapalapa	AVENIDA DE LAS MINAS COLONIA TENORIOS, 09680 IZTAPALAPA, IZTAPALAPA CIUDAD DE MÉXICO ENTRE CALLE QUETZALCOATL Y CALLE MAÍZ, AVENIDA DE LAS MINAS ENTRE CALLE QUETZALCOATL Y CALLE MAÍZCOLONIA TENORIOS CP. 09680 IZTAPALAPA, IZ	-99.01834143	19.33020463
2848	DIF210402021469	Ciudad de México	Iztapalapa	Iztapalapa	CALLE ORIENTE 178 A COLONIA CACAMA, 09080 IZTAPALAPA, IZTAPALAPA CIUDAD DE MÉXICO ENTRE CALLE SUR 85A Y AVENIDA RIO CHURUBUSCO, CALLE ORIENTE 178 A ENTRE CALLE SUR 85A Y AVENIDA RIO CHURUBUSCO COLONIA CACAMA CP. 09080 IZTAP	-99.1287065	19.3595615
2849	DIF210402021470	Ciudad de México	Iztapalapa	Iztapalapa	CALLE L. HIDALGO MONROY GUADALUPE GOMEZ BARRIO SAN MIGUEL, 09360 IZTAPALAPA, IZTAPALAPA CIUDAD DE MÉXICO ENTRE CALLE R GARCIA MORENO Y EJE VIAL 8 SUR CALZ. ERMITA IZTAPALAPA, EJE VIAL 5 ORIENTE JAVIER ROJO GOMEZ CALLE L. HIDA	-99.08431166	19.35745701
2850	DIF210402021471	Ciudad de México	Iztapalapa	Iztapalapa	CALLE JUSTO SIERRA E INSURGENTES PUEBLO SANTA CRUZ MEYEHUALCO, 09700 IZTAPALAPA, IZTAPALAPA CIUDAD DE MÉXICO ENTRE EJE VIAL 8 SUR CALZ. ERMITA IZTAPALAPA Y AVENIDA INSURGENTES, CALLE JUSTO SIERRA E INSURGENTES ENTRE EJE VIA	-99.03509378	19.34046175
2851	DIF210402021473	Ciudad de México	Iztapalapa	Iztapalapa	CALLE PUENTE TITLA COLONIA RICARDO FLORES MAGÓN, 09820 IZTAPALAPA, IZTAPALAPA CIUDAD DE MÉXICO ENTRE PROLONGACION PASTORES Y CALZADA 8 SUR CALZ. ERMITA IZTAPALAPA, CALLE PUENTE TITLA ENTRE PROLONGACION PASTORES Y CALZADA 8	-99.09913864	19.35425461
2852	DIF210402021474	Ciudad de México	Iztapalapa	Iztapalapa	CALLE JACARANDAS COLONIA EL VERGEL, 09880 IZTAPALAPA, IZTAPALAPA CIUDAD DE MÉXICO ENTRE AVENIDA CANAL DE GARAY Y CALLE NUEVA REVOLUCIÓN, CALLE PINO CALLE JACARANDAS COLONIA EL VERGEL, CP. 09880 ALCALDÍA IZTAPALAPA CIUDAD	-99.07867026	19.31532896
2853	DIF210402021475	Ciudad de México	Iztapalapa	Iztapalapa	CALLE ORIENTE 160 COLONIA UNIDAD MODELO, 09089 IZTAPALAPA, IZTAPALAPA CIUDAD DE MÉXICO ENTRE AVENIDA RÍO CHURUBUSCO Y RETORNO 105, CALLE ORIENTE 160 ENTRE AVENIDA RÍO CHURUBUSCO Y RETORNO 105 COLONIA UNIDAD MODELO CP. 09089	-99.12558479	19.36509201
2854	DIF210402021476	Ciudad de México	Iztapalapa	Iztapalapa	CALLE PLAN DE AYALA COLONIA SANTA MARÍA AZTAHUACÁN, 09570 IZTAPALAPA, IZTAPALAPA CIUDAD DE MÉXICO ENTRE CALLE GENERAL MANUEL AVILA CAMACHO Y CALLE HERMINIO CHAVARRIA, EJE VIAL 5 SUR CIRCUNVALACION CALLE PLAN DE AYALA ENTRE CA	-99.03170653	19.3596852
2855	DIF210402021477	Ciudad de México	Iztapalapa	Iztapalapa	CALLE JUSTO SIERRA COLONIA REFORMA POLÍTICA, 09730 IZTAPALAPA, IZTAPALAPA CIUDAD DE MÉXICO ENTRE EJE VIAL 8 SUR CALZADA ERMITA IZTAPALAPA Y CALLE MELCHOR OCAMPO, CALLE JUSTO SIERRA ENTRE EJE VIAL 8 SUR CALZADA ERMITA IZTAPA	-99.03524021	19.33973097
2856	DIF210402021479	Ciudad de México	Iztapalapa	Iztapalapa	AVENIDA DE LAS TORRES COLONIA PUENTE BLANCO, 09770 IZTAPALAPA, IZTAPALAPA CIUDAD DE MÉXICO ENTRE CALLE RÍO USUMACINTA Y CALLE RÍO ATOYAC, AVENIDA DE LAS TORRES ENTRE CALLE RÍO USUMACINTA Y CALLE RÍO ATOYAC COLONIA PUENTE BL	-99.06454857	19.32786584



No.	FOLIO	ESTADO	MUNICIPIO	LOCALIDAD	DIRECCION	LONGITUD	LATITUD
2857	DIF210402021480	Ciudad de México	Iztapalapa	Iztapalapa	CALLE PLAN DE AYALA FELIPE ANGELES FILOMENO MATA PLAN DE SAN LUIS COLONIA SANTA MARÍA AZTAHUACÁN, 09570 IZTAPALAPA, IZTAPALAPA CIUDAD DE MÉXICO ENTRE CALLE HERMINIO CHAVARRIA Y CALLE AQUILES SERDAN, CALLE 2 DE NOVIEMBRE CALLE	-99.03326143	19.35252858
2858	DIF210402021481	Ciudad de México	Iztapalapa	Iztapalapa	CALLE PUENTE TITLA COLONIA ESTRELLA DEL SUR, 09820 IZTAPALAPA, IZTAPALAPA CIUDAD DE MÉXICO ENTRE CALLE CACANA Y PROLONGACION PASTORES, ALLE PUENTE TITLA ENTRE CALLE CACANA Y PROLONGACION PASTORES COLONIA ESTRELLA DEL SUR, C	-99.10103764	19.34970954
2859	DIF210402021482	Ciudad de México	Iztapalapa	Iztapalapa	CALLE JACARANDAS PERICO, CIPRES, NOGAL, PINO Y NUEVA REVOLUCIÓN COLONIA EL VERGEL, 09880 IZTAPALAPA, IZTAPALAPA CIUDAD DE MÉXICO ENTRE AVENIDA CANAL DE GARAY Y CALLE AGUJAS, CALLE MORELOS CALLE JACARANDAS, PERICO, CIPRES, NOG	-99.08038361	19.31640946
2860	DIF210402024712	Ciudad de México	Iztapalapa	Iztapalapa	CALLE 16 SEPTIEMBRE 2DA CDA PALACIO 1RA CDA AZTECAS 3ER CJON AZTECAS CJON AZTECAS 1ª CDA AZTECAS AND 13 AZTECAS PRIV AZTECAS 3ER SAN JOSE SAN JOSE CJON SAN JOSE ALLENDE TEZONTITLA CJON TEZONTITLA AZITU ACALOTITO CDA COATL DEL PATO	-99.08944155	19.36486636
2861	DIF210402024713	Ciudad de México	Iztapalapa	Iztapalapa	CALLE FRANCISCO SARABIA AMAPILCA, PRIVADA AMAPILCA COLONIA PLAN DE IGUALA, 09838 IZTAPALAPA, IZTAPALAPA CIUDAD DE MÉXICO ENTRE CALLE AMEZQUITE Y CALLE SANTA MONICA, CALLE FRANCISCO SARABIA AMAPILCA PRIVADA AMAPILCA ENTRE C	-99.08607644	19.35406954
2862	DIF210402024715	Ciudad de México	Iztapalapa	Iztapalapa	CALLE AMEZQUITE MAPLE PROLONGACION JAVIER MINA BERENJENA MANZANAS COLONIA PLAN DE IGUALA, 09838 IZTAPALAPA, IZTAPALAPA CIUDAD DE MÉXICO ENTRE CALLE CAMINO REAL A SAN LORENZO Y CALLE BERENJENA, CALLE AMEZQUITE MAPLE PROLONG	-99.08507395	19.35192776
2863	DIF210402024721	Ciudad de México	Iztapalapa	Iztapalapa	CALLEJON VICTORIA CJON GRAL ANAYA AND VICTORIA CDA COMONFORT BARRIO SAN LUCAS, 09000 IZTAPALAPA, IZTAPALAPA CIUDAD DE MÉXICO ENTRE CALLE 5 DE MAYO Y CALLE GENERAL ANAYA, CALLEJON VICTORIA CJON GRAL ANAYA AND VICTORIA CDA CO	-99.09801235	19.36046408
2864	DIF210402024725	Ciudad de México	Iztapalapa	Iztapalapa	CALLEJON MELCHOR OCAMPO CJON BELIZARIO DOMINGUEZ CDA LERDO PRIV MARIANO ESCOBEDO CUAUHEMOC BARRIO SAN PEDRO, 09000 IZTAPALAPA, IZTAPALAPA CIUDAD DE MÉXICO ENTRE CALLE AYUNTAMIENTO Y CALLE ALLENDE, CALLEJON MELCHOR OCAMPO C	-99.08794695	19.36006728
2865	DIF210402024729	Ciudad de México	Iztapalapa	Iztapalapa	CALLE MATAMOROS 2ª CDA CARRIL BARRIO SAN MIGUEL, 09360 IZTAPALAPA, IZTAPALAPA CIUDAD DE MÉXICO ENTRE EJE VIAL 8 SUR CALZ. ERMITA IZTAPALAPA Y CALLE L. HIDALGO MONROY, CALLE MATAMOROS 2 CDA CARRIL ENTRE EJE VIAL 8 SUR	-99.07048993	19.35108997
2866	DIF210402024730	Ciudad de México	Iztapalapa	Iztapalapa	CALLE TORRES QUINTERO 4DA CDA JAVIER ROJO GOMEZ MAJADITAS MINA BARRIO SAN MIGUEL, 09360 IZTAPALAPA, IZTAPALAPA CIUDAD DE MÉXICO ENTRE EJE VIAL EJE 5 ORIENTE JAVIER ROJO GOMEZ Y CALLE TORRES QUINTERO, CALLE TORRES QUINTERO 4	-99.08074373	19.36166153
2867	DIF210402024732	Ciudad de México	Iztapalapa	Iztapalapa	AVENIDA MICHOACAN BAJA CALIFORNIA SUR BAJA CALIFORNI NORTE LARNA COLONIA LEYES DE REFORMA 1A SECCIÓN, 09310 IZTAPALAPA, IZTAPALAPA CIUDAD DE MÉXICO ENTRE CALLE SAN RAFAEL ATLIXCO Y AVENIDA MICHOACAN, AVENIDA MICHOACAN BAJA	-99.07706754	19.36387705



No.	FOLIO	ESTADO	MUNICIPIO	LOCALIDAD	DIRECCION	LONGITUD	LATITUD
2868	DIF210402024734	Ciudad de México	Iztapalapa	Iztapalapa	CALLE SAN RAFAEL ATLIXCO EL GAVILAN COLONIA LEYES DE REFORMA 1A SECCIÓN, 09310 IZTAPALAPA, IZTAPALAPA CIUDAD DE MÉXICO ENTRE CALLE TORRES QUINTERO Y CALLE LA PURISIMA, CALLE SAN RAFAEL ATLIXCO EL GAVILAN ENTRE CALLE T	-99.07452038	19.35908821
2869	DIF210402026666	Ciudad de México	Iztapalapa	Iztapalapa	CALLE EZEQUIEL MONTES LIMON MOCTEZUMA XOCHITL Y AV. CUAUHEMOC PUEBLO SANTIAGO ACAHUALTEPEC, 09600 IZTAPALAPA, IZTAPALAPA CIUDAD DE MÉXICO ENTRE CALLE AGUSTIN MELGAR Y EJE VIAL 8 SUR CALZ. ERMITA IZTAPALAPA, CALLE BENITO JUARE	-99.00437636	19.35344327
2870	DIF210402026667	Ciudad de México	Iztapalapa	Iztapalapa	CALLE EMILIANO ZAPATA COLONIA LOMAS DE ZARAGOZA, 09620 IZTAPALAPA, IZTAPALAPA CIUDAD DE MÉXICO ENTRE CALLE AGUSTIN MELGAR Y EJE VIAL 8 SUR CALZ. ERMITA IZTAPALAPA, AVENIDA SANTIAGO CALLE EMILIANO ZAPATA ENTRE CALLE AGUSTIN M	-98.99912471	19.35757804
2871	DIF210402026674	Ciudad de México	Iztapalapa	Iztapalapa	CALLE ZARAGOZA 2 DE ABRIL, LAZARO CARDENAS, MELCHOR OCAMPO, AV JACARANDAS Y GUADALUPE VICTORIA COLONIA LOMAS DE ZARAGOZA, 09620 IZTAPALAPA, IZTAPALAPA CIUDAD DE MÉXICO ENTRE CALLE SAN IGNACIO Y AVENIDA CUAUHEMOC, EJE VIAL 6 S	-99.00129875	19.35183998
2872	DIF210402026677	Ciudad de México	Iztapalapa	Iztapalapa	CALLE 5 DE MAYO AZUCENA MANUEL BENITEZ, CORDOBA Y ANDRES SOLER COLONIA AMPLIACIÓN EMILIANO ZAPATA, 09638 IZTAPALAPA, IZTAPALAPA CIUDAD DE MÉXICO ENTRE CALLE 2 DE ABRIL Y CALLE GASTON SANTOS, CALLE CARRIL CALLE 5 DE MAYO AZUC	-98.98240976	19.34062662
2873	DIF210402027038	Ciudad de México	Iztapalapa	Iztapalapa	CALLE DISTRITO FEDERAL PINO, CERRO, BARRANCA COLORINES Y AVENIDA DE LAS MINAS COLONIA TENORIOS, 09680 IZTAPALAPA, IZTAPALAPA CIUDAD DE MÉXICO ENTRE CALLE CALABAZAS Y CALLE MAÍZ, CALLE PIRULES CALLE DISTRITO FEDERAL PINO CERR	-99.01981035	19.32710374
2874	DIF210402027041	Ciudad de México	Iztapalapa	Iztapalapa	CALLE TLAXTONGO 13 DE SEPTIEMBRE, SALVADOR NOVO, GERANIO, ROSA, TRIGO, ROSA BLANCA Y XALPA COLONIA TENORIOS, 09680 IZTAPALAPA, IZTAPALAPA CIUDAD DE MÉXICO ENTRE CALLE MAGNOLIA Y CALLE CALDERON DE LA BARCA, CALLE RUBEN DARIO	-99.02012749	19.33181413
2875	DIF210402027042	Ciudad de México	Iztapalapa	Iztapalapa	CALLE MARGARITAS ZARZAMORA, CLAVEL, CHILPANCINGO Y SOLIDARIDAD COLONIA XALPA, 09640 IZTAPALAPA, IZTAPALAPA CIUDAD DE MÉXICO ENTRE CALLE ESPINOSILLA Y CALLE ARANDANO, AVENIDA DE LAS MINAS CALLE MARGARITAS ZARZAMORA CLAVEL CHI	-99.01543056	19.33209108
2876	DIF210402027046	Ciudad de México	Iztapalapa	Iztapalapa	CALLE SIMON BOLIVAR ADOLFO LOPEZ MATEOS TIERRA BLANCA, LÁZARO CARDENAS COLONIA SAN MIGUEL TEOTONGO SECCIÓN RANCHITO, 09630 IZTAPALAPA, IZTAPALAPA CIUDAD DE MÉXICO ENTRE EJE VIAL 6 SUR LAS TORRES Y AVENIDA PRINCIPAL AGUSTIN MEL	-98.98793038	19.34886937
2877	DIF210402027048	Ciudad de México	Iztapalapa	Iztapalapa	CALLE 2DA CDA MORELOS PIPILAS, 15 DE SEPTIEMBRE, FRANCISCO I. MADERO, POPOCATÉPETL, NEVADO DE TOLUCA, CHABACANO COLONIA SAN MIGUEL TEOTONGO SECCIÓN PUENTE, 09630 IZTAPALAPA, IZTAPALAPA CIUDAD DE MÉXICO ENTRE CALLE LÁZARO CÁRDEN	-98.99516357	19.35237327
2878	DIF210402027055	Ciudad de México	Iztapalapa	Iztapalapa	CALLE DR FERNANDO VILLEGAZ CDA LAZARO CARDENAS FRANCISCO VILLA LAZARO CARDENAS AV PRINCIPAL AGUSTIN MELGAR, BENITO JUAREZ, DIEGO RIVERA, LIRIO, MAGON, 21 DE MARZO, DEL MAZO COLONIA SAN MIGUEL TEOTONGO SECCIÓN PUENTE, 09630 IZTAPA	-98.99127035	19.35254252



No.	FOLIO	ESTADO	MUNICIPIO	LOCALIDAD	DIRECCION	LONGITUD	LATITUD
2879	DIF210402027061	Ciudad de México	Iztapalapa	Iztapalapa	CALLE FRANCISCO VILLA TERCERA CERRADA UVAS, BUGAMBILIA, MAGNOLIA, CAMELIA, BENITO JUÁREZ, DE LAS CABRAS Y VILLAHERMOSA COLONIA LOMAS DE LA ESTANCIA, 09640 IZTAPALAPA, IZTAPALAPA CIUDAD DE MÉXICO ENTRE CALLE CASTAÑAS Y CALLE MA	-99.01350942	19.33124066
2880	DIF210402028132	Ciudad de México	Iztapalapa	Iztapalapa	CALLE CERRO FLORIDO LOMA ALTA, LOMA LINDA, LOMA ALEGRE, LOMA VERDE, DE LAS TORRES, DE LA ROSA, LOMA DORADA, LOMA CHINA, LOMA NATURAL, LOMA ROQUIEDA, LOMITA, LOMA PERLINA COLONIA BUENAVISTA, 09700 IZTAPALAPA, IZTAPALAPA CIUDAD DE	-99.02628458	19.32273506
2881	DIF210402028134	Ciudad de México	La Magdalena Contreras	La Magdalena Contreras	CALLE CANTERA COLONIA LAS CRUCES, 10330 LA MAGDALENA CONTRERAS, LA MAGDALENA CONTRERAS CIUDAD DE MÉXICO ENTRE CERRADA GARDENIA Y CALLE CRUCES, CERRADA GARDENIA EL SITIO DE LA OBRA SE ENCUENTRA A 400 METROS AL SUR DE LA PIRÁM	-99.25537327	19.31788073
2882	DIF210402028140	Ciudad de México	Iztapalapa	Iztapalapa	CALLE FLORENTINO CASTRO LÓPEZ AV PINO, OYAMEL, AHUEHUETE, TEZONCHICHILCO, DE LAS TORRES, JACARANDA, JOSÉ MARÍA MORELOS Y PAVÓN, VILLA FRANQUEZA COLONIA BUENAVISTA, 09700 IZTAPALAPA, IZTAPALAPA CIUDAD DE MÉXICO ENTRE CALLE JOSÉ	-99.0305462	19.32435763
2883	DIF210402031944	Ciudad de México	Iztapalapa	Iztapalapa	CALLE BATALLA DE SILAO 11 DE AGOSTO DE 1860, GUERRA DE REFORMA, 4 DE DICIEMBRE DE 1860, ROSARIO CASTELLANOS, AV CANAL DEL MORAL, GABRIELA MISTRAL, DEIMOS, HIPERIÓN, ARIEL, PUENTE QUEMADO, TRITÓN, TITÁN COLONIA LEYES DE REFORMA 3A	-99.06870244	19.37393562
2884	DIF210402032306	Ciudad de México	Iztapalapa	Iztapalapa	CALLE FLOR DE LIS Y NARDOS COLONIA FRANCISCO VILLA, 09720 IZTAPALAPA, IZTAPALAPA CIUDAD DE MÉXICO ENTRE CALLE LIRIO Y CALLE SAN RAFAEL, CALLE FLOR DE LIS Y NARDOS ENTRE CALLE LIRIO Y CALLE SAN RAFAEL, COLONIA FRANCISCO VILL	-99.05848782	19.3410862
2885	DIF210402032310	Ciudad de México	Iztapalapa	Iztapalapa	EJE VIAL 8 SUR CALZ. ERMITA IZTAPALAPA PENSAMIENTO, CDA ROCÍO, CDA TULIPÁN, CDA AMADO NERVO, LÓPEZ VELARDE, CAMARILLO, LUCIO BLANCO, CDA 1RO DE MAYO, 1RO DE MAYO COLONIA LA ERA, 09720 IZTAPALAPA, IZTAPALAPA CIUDAD DE MÉXICO ENT	-99.05554852	19.3409878
2886	DIF210402032313	Ciudad de México	Iztapalapa	Iztapalapa	CALLE DENTRO DE UNIDAD HABITACIONAL COLONIA CONSEJO AGRARISTA MEXICANO, 09760 IZTAPALAPA, IZTAPALAPA CIUDAD DE MÉXICO ENTRE AVENIDA JOSE LÓPEZ PORTILLO Y CALLE PALMILLAS, CALZADA BENITO JUÁREZ CALLE DENTRO DE UNIDAD HABITACIO	-99.05265303	19.32686724
2887	DIF210402032318	Ciudad de México	Iztapalapa	Iztapalapa	CALLE ESTHER ZUNO LÁZARO CÁRDENAS JESUS ARAUJO HUGO CERVANTES OCTAVIO SENTIES SOL CEDRO PINO NOGAL Y TACUBAYA COLONIA CONSEJO AGRARISTA MEXICANO, 09760 IZTAPALAPA, IZTAPALAPA CIUDAD DE MÉXICO ENTRE CALLE LIC. BRAULIO MALDONADO	-99.0551703	19.32598282
2888	DIF210402034256	Ciudad de México	Iztapalapa	Iztapalapa	PERIFERICO ANILLO PERIFERICO COLONIA CONSTITUCIÓN DE 1917, 09260 IZTAPALAPA, IZTAPALAPA CIUDAD DE MÉXICO ENTRE CALLE FRANCISCO MUJICA Y CALLE PORFIRIO DEL CASTILLO, PERIFÉRICO ANILLO PERIFÉRICO ENTRE CALLE FRANCISCO MUJICA	-99.06123349	19.34908137
2889	DIF210402034259	Ciudad de México	Iztapalapa	Iztapalapa	CALLE JOSÉ DEL RÍO COLONIA EJÉRCITO DE AGUA PRIETA, 09578 IZTAPALAPA, IZTAPALAPA CIUDAD DE MÉXICO ENTRE CALLE PLAN DE AYALA Y EJE VIAL 6 SUR CIRCUNVALACIÓN, CALLE JOSÉ DEL RÍO ENTRE CALLE PLAN DE AYALA Y EJE VIAL 6 SUR CIRC	-99.02735128	19.36270755



No.	FOLIO	ESTADO	MUNICIPIO	LOCALIDAD	DIRECCION	LONGITUD	LATITUD
2890	DIF210402034266	Ciudad de México	Iztapalapa	Iztapalapa	CALLE JESUS ROMERO FLORES GREGORIO A. TELLO ALFONSO HERRERA GENERAL ANTONIO NORZAGARAY COLONIA CONSTITUCIÓN DE 1917, 09260 IZTAPALAPA, IZTAPALAPA CIUDAD DE MÉXICO ENTRE EJE VIAL EJE 8 SUR CALZADA ERMITA IZTAPALAPA Y PERIFERICO	-99.05841372	19.34435873
2891	DIF210402021486	Ciudad de México	Iztapalapa	Iztapalapa	CALLE TECNICOS Y MANUELAS EDITORES Y CINE MEXICANO COLONIA LOMAS ESTRELLA, 09890 IZTAPALAPA, IZTAPALAPA CIUDAD DE MÉXICO ENTRE AVENIDA TLAHUAC Y CALLE LUTECIA, CALLE SIRACUSA CALLE TECNICOS Y MANUELAS, EDITORES Y CINE MEXICAN	-99.08842947	19.31883894
2892	DIF210402021487	Ciudad de México	Iztapalapa	Iztapalapa	CALLE SAN RAFAEL ATLIXCO COLONIA LEYES DE REFORMA 1A SECCIÓN, 09310 IZTAPALAPA, IZTAPALAPA CIUDAD DE MÉXICO ENTRE CALLE 21 SUR Y CALLE LA PURISIMA, CALLE SAN RAFAEL ATLIXCO ENTRE CALLE 21 SUR Y CALLE LA PURISIMA, COL	-99.07236733	19.35669286
2893	DIF210402021488	Ciudad de México	Iztapalapa	Iztapalapa	CALLE JUSTO SIERRA COLONIA DESARROLLO URBANO QUETZALCOATL, 09700 IZTAPALAPA, IZTAPALAPA CIUDAD DE MÉXICO ENTRE CALLE MELCHOR OCAMPO Y CALLE VILLA ATUEL, CALLE JUSTO SIERRA ENTRE CALLE MELCHOR OCAMPO Y CALLE VILLA ATUELCOLON	-99.03676202	19.33516251
2894	DIF210402021490	Ciudad de México	Iztapalapa	Iztapalapa	CALLE INSURGENTES AV MORELOS AMPLIACION SANTA MARÍA AZTAHUACÁN, 09570 IZTAPALAPA, IZTAPALAPA CIUDAD DE MÉXICO ENTRE CALLE PLAN DE AYALA Y CALLE SANTA CRUZ MEYEHUALCO, CALLE FRANCISCO JAVIER MINA CALLE INSURGENTES AV MORELOS E	-99.03345758	19.34823226
2895	DIF210402021494	Ciudad de México	Iztapalapa	Iztapalapa	CALLE TECNICOS Y MANUALES COLONIA GRANJAS ESTRELLA, 09880 IZTAPALAPA, IZTAPALAPA CIUDAD DE MÉXICO ENTRE AVENIDA TLAHUAC Y CALLE CINE MEXICANO, CALLE CINEMATÓGRAFOS CALLE TECNICOS Y MANUALES COLONIA GRANJAS ESTRELLA, CP.	-99.08800266	19.318922
2896	DIF210402021495	Ciudad de México	Iztapalapa	Iztapalapa	CALLE SAN RAFAEL ATLIXCO COLONIA LEYES DE REFORMA 1A SECCIÓN, 09310 IZTAPALAPA, IZTAPALAPA CIUDAD DE MÉXICO ENTRE CALLE LA PURISIMA Y AVENIDA MICHOACAN, CALLE SAN RAFAEL ATLIXCO ENTRE CALLE LA PURISIMA Y AVENIDA MICHOACAN,	-99.07438864	19.3604809
2897	DIF210402021497	Ciudad de México	Iztapalapa	Iztapalapa	CALLE TECNICOS Y MANUALES COLONIA LOMAS ESTRELLA, 09890 IZTAPALAPA, IZTAPALAPA CIUDAD DE MÉXICO ENTRE CALLE CINE MEXICANO Y CALLE AQUITANIA, CALLE FRIGIA CALLE TECNICOS Y MANUALES COLONIA LOMAS ESTRELLA CP. 09890 ALCALDÍA IZT	-99.08924502	19.31597498
2898	DIF210402021499	Ciudad de México	Iztapalapa	Iztapalapa	CALLE PALMITAS COLONIA PALMITAS, 09670 IZTAPALAPA, IZTAPALAPA CIUDAD DE MÉXICO ENTRE CALLE 5 DE MAYO Y CERRADA LAS FLORES, CALLE PALMITAS ENTRE CALLE 5 DE MAYO Y CERRADA LAS FLORESCOLONIA PALMITAS CP. 09670 IZTAPALAPA, IZTA	-99.02499181	19.33587975
2899	DIF210402021500	Ciudad de México	Iztapalapa	Iztapalapa	AVENIDA PINO COLONIA BUENAVISTA, 09700 IZTAPALAPA, IZTAPALAPA CIUDAD DE MÉXICO ENTRE CALLE ABEDULES Y AVENIDA VILLA FRANQUEZA, AVENIDA PINO ENTRE CALLE ABEDULES Y AVENIDA VILLA FRANQUEZA COLONIA BUENAVISTA CP. 09700 IZTAPAL	-99.03209044	19.32390878
2900	DIF210402021502	Ciudad de México	Iztapalapa	Iztapalapa	CALLE GENERAL ANTONIO DE LEON LOYOLA UNIDAD UNIDAD EJÉRCITO CONSTITUCIONALISTA, 09220 IZTAPALAPA, IZTAPALAPA CIUDAD DE MÉXICO ENTRE CALZADA IGNACIO ZARAGOZA Y AVENIDA TELECOMUNICACIONES, CALLE ENRIQUE CONTEL CALLE GENERAL ANT	-99.04756687	19.38990004



No.	FOLIO	ESTADO	MUNICIPIO	LOCALIDAD	DIRECCION	LONGITUD	LATITUD
2901	DIF210402021503	Ciudad de México	Iztapalapa	Iztapalapa	CALLE GENERAL ANTONIO DE LEON LOYOLA COLONIA UNIDAD EJÉRCITO CONSTITUCIONALISTA, 09220 IZTAPALAPA, IZTAPALAPA CIUDAD DE MÉXICO ENTRE CALLE ENRIQUE CONTEL Y AVENIDA TELECOMUNICACIONES, CALLE UNIVERSIDAD CALLE GENERAL ANTONIO D	-99.04949688	19.38729148
2902	DIF210402021505	Ciudad de México	Iztapalapa	Iztapalapa	CALLE TECNICOS Y MANUALES COLONIA LOMAS ESTRELLA, 09890 IZTAPALAPA, IZTAPALAPA CIUDAD DE MÉXICO ENTRE CALLE SUBDIRECTORES DE TECNICOS Y MANUELAS Y CALLE CINE MEXICANO, CALLE CINEMATÓGRAFOS CALLE TECNICOS Y MANUALES COLONIA	-99.08866958	19.3163407
2903	DIF210402021506	Ciudad de México	Iztapalapa	Iztapalapa	CALLE SANTA MARÍA DE JESÚS COLONIA PALMITAS, 09670 IZTAPALAPA, IZTAPALAPA CIUDAD DE MÉXICO ENTRE CALLE IGNACIO MANUEL ALTAMIRANO Y CALLE CIRCULAR DE ROSALES, CALLE SANTA MARÍA DE JESÚS ENTRE CALLE IGNACIO MANUEL ALTAMIRANO	-99.02362042	19.33514977
2904	DIF210402021508	Ciudad de México	Iztapalapa	Iztapalapa	CALLE MANUEL ACUÑA COLONIA PALMITAS, 09670 IZTAPALAPA, IZTAPALAPA CIUDAD DE MÉXICO ENTRE CALLE 5 DE MAYO Y CALLE 21 MARZO, CALLE MANUEL ACUÑA ENTRE CALLE 5 DE MAYO Y CALLE 21 MARZO COLONIA PALMITAS CP. 09670 IZTAPALAPA, IZT	-99.02788891	19.33350671
2905	DIF210402021509	Ciudad de México	Iztapalapa	Iztapalapa	AVENIDA TECNICOS Y MANUALES COLONIA EL VERGEL, 09880 IZTAPALAPA, IZTAPALAPA CIUDAD DE MÉXICO ENTRE CALLE MACEDONIA Y AVENIDA CANAL DE CHALCO, AVENIDA TÉCNICOS Y MANUALES ENTRE CALLE MACEDONIA Y AVENIDA CANAL DE CHALCO COLON	-99.09009961	19.31130797
2906	DIF210402024739	Ciudad de México	Iztapalapa	Iztapalapa	CALLE EL GAVILAN ALBORADA TORRES QUINTERO BARRIO SAN MIGUEL, 09360 IZTAPALAPA, IZTAPALAPA CIUDAD DE MÉXICO ENTRE CALLE TORRES QUINTERO Y CALLE GENERAL RAUL HERRERA, CALLE EL GAVILAN ALBORADA TORRES QUINTERO ENTRE CALLE TOR	-99.07648055	19.35925391
2907	DIF210402026687	Ciudad de México	Iztapalapa	Iztapalapa	CALLE SAN IGNACIO FLOR DE DURAZNO, BANDERA Y GENERAL GASCA COLONIA LOMAS DE ZARAGOZA, 09620 IZTAPALAPA, IZTAPALAPA CIUDAD DE MÉXICO ENTRE CALLE VALLE DE BRAVO Y CALLE GOMEZ FARIAS, EJE VIAL 6 SUR LAS TORRES CALLE SAN IGNACIO	-98.99770382	19.35058549
2908	DIF210402026688	Ciudad de México	Iztapalapa	Iztapalapa	CALLE CARRIL CLAVEL, GUADALUPE VICTORIA Y PORFIRIO DÍAZ COLONIA SAN MIGUEL TEOTONGO SECCIÓN GUADALUPE, 09630 IZTAPALAPA, IZTAPALAPA CIUDAD DE MÉXICO ENTRE CALLE MARIANO ESCOBEDO Y CALLE JILGERO, CALLE ZENZONTLE CALLE CARRIL	-98.9846664	19.33836311
2909	DIF210402026692	Ciudad de México	Iztapalapa	Iztapalapa	CALLE JAZMÍN ROSA Y PEDREGAL COLONIA SAN MIGUEL TEOTONGO SECCIÓN LOMA ALTA, 09630 IZTAPALAPA, IZTAPALAPA CIUDAD DE MÉXICO ENTRE CALLE GASTON SANTOS Y CALLE TORTOLITA, CALLE CARRIL CALLE JAZMÍN ROSA Y PEDREGAL ENTRE CALLE GAS	-98.98748078	19.33936612
2910	DIF210402027063	Ciudad de México	Iztapalapa	Iztapalapa	CALLE 5 DE MAYO AÑO DE JUÁREZ, MIRADOR, FRANCISCO VILLA, GUADALUPE VICTORIA, AV JACARANDAS, CORONA, EJE 6 SUR LAS TORRES, TLALATELLI, PATRICIA, TOKIO, PRIV SAN ARTURO PUEBLO SANTIAGO ACAHUALTEPEC, 09600 IZTAPALAPA, IZTAPALAPA CIU	-99.00253083	19.35129503
2911	DIF210402027068	Ciudad de México	Iztapalapa	Iztapalapa	CALLE ESTRELLA Y TEATINOS COLONIA CITLALLI, 09660 IZTAPALAPA, IZTAPALAPA CIUDAD DE MÉXICO ENTRE CALLE VIOLETA Y CALLE AÑO DE JUÁREZ, AVENIDA DE LAS MINAS CALLE ESTRELLA Y TEATINOS ENTRE CALLE VIOLETA Y CALLE AÑO DE JUÁREZ AV	-99.02097139	19.33763873



No.	FOLIO	ESTADO	MUNICIPIO	LOCALIDAD	DIRECCION	LONGITUD	LATITUD
2912	DIF210402027070	Ciudad de México	Iztapalapa	Iztapalapa	CALLE OLVIDO BENITO JUAREZ RICARDO FLORES MAGON ORQUIDEA,18 DE MARZO, MELCHOR OCAMPO , LERDO DE TEJADA, ISIDRO FABELA, CONTINENTAL COLONIA SAN MIGUEL TEOTONGO SECCIÓN TORRES, 09630 IZTAPALAPA, IZTAPALAPA CIUDAD DE MÉXICO ENTRE	-98.99064278	19.34929062
2913	DIF210402027072	Ciudad de México	Iztapalapa	Iztapalapa	CALLE IGNACIO ALLENDE Y MIGUEL HIDALGO COLONIA DESARROLLO URBANO QUETZALCOATL, 09700 IZTAPALAPA, IZTAPALAPA CIUDAD DE MÉXICO ENTRE CALLE VILLA GENERAL MITRE Y CALLE JOSE MARIA MORELOS Y PAVON, CALLE VILLA FRANQUEZA CALLE IGN	-99.03494659	19.32371632
2914	DIF210402027076	Ciudad de México	Iztapalapa	Iztapalapa	CALLE BRONCE 12 DE OCTUBRE, 15 DE SEPTIEMBRE Y BUENAVISTA COLONIA PALMITAS, 09670 IZTAPALAPA, IZTAPALAPA CIUDAD DE MÉXICO ENTRE CALLE PRIMERO DE MAYO Y CALLE 5 DE MAYO, AVENIDA DE LAS MINAS CALLE BRONCE 12 DE OCTUBRE, 15 DE	-99.02652266	19.33314527
2915	DIF210402027078	Ciudad de México	Iztapalapa	Iztapalapa	CALLE EMILIANO ZAPATA BRUCELAS, AV CUAUHTÉMOC, MEMETLA, MOCTEZUMA, ALLENDE, CDA SANTIAGO, MIRADOR, PROL PORFIRIO DÍAZ, 5 DE MAYO, ZARAGOZA, PORFIRIO DÍAZ, BENITO JUÁREZ, CEDROS, PINO, EZEQUIEL MONTES, ROSA MORADA, FLOR DE DÁLIA, N	-99.00443488	19.35351462
2916	DIF210402027079	Ciudad de México	Iztapalapa	Iztapalapa	CALLE ANTONIO CASTRO JOSÉ LÓPEZ PORTILLO, EL RANCHITO, SAUCE Y CONSEJO URBANO COLONIA PALMITAS, 09670 IZTAPALAPA, IZTAPALAPA CIUDAD DE MÉXICO ENTRE CALLE MANUEL ACUÑA Y CALLE BRONCE, CALLE SANTA MARÍA DE JESÚS CALLE ANTONIO	-99.02404561	19.33136696
2917	DIF210402027081	Ciudad de México	Iztapalapa	Iztapalapa	CALLE BENITO JUÁREZ AV PRINCIPAL AGUSTIN MELGAR MIGUEL HIDALGO, EMILIANO ZAPATA, , DIAZ MIRÓN COLONIA SAN MIGUEL TEOTONGO SECCIÓN RANCHITO, 09630 IZTAPALAPA, IZTAPALAPA CIUDAD DE MÉXICO ENTRE EJE VIAL 6 SUR LAS TORRES Y PROLON	-98.98593149	19.34827353
2918	DIF210402027082	Ciudad de México	Iztapalapa	Iztapalapa	CALLE GEMINIS Y LAIKA COLONIA LOMAS DE LA ESTANCIA, 09640 IZTAPALAPA, IZTAPALAPA CIUDAD DE MÉXICO ENTRE CALLE GUANABANA Y CALLE ESTRELLA, CALLE ATLAS CALLE GÉMINIS Y LAIKA ENTRE CALLE GUANABANA Y CALLE ESTRELLA CALLE ATLAS C	-99.01558924	19.33841886
2919	DIF210402028148	Ciudad de México	Iztapalapa	Iztapalapa	CALLE JAZMÍN BELLAVISTA, MONTAÑA DE MANZANA, DE LAS TORRES, 5TA CDA CAMINO A LAS MINAS, AV DE LAS MINAS COLONIA BUENAVISTA, 09700 IZTAPALAPA, IZTAPALAPA CIUDAD DE MÉXICO ENTRE AVENIDA DE LAS MINAS Y CALLE ORQUÍDEAS, CALLE J	-99.02652982	19.32921885
2920	DIF210402028154	Ciudad de México	Iztapalapa	Iztapalapa	CALLE CAMINO A LAS MINAS CDA RND A SAN MIGUEL, RINCONADA SAN MIGUEL, CAMINO REAL, 1RA CDA SONORA, BAJA CALIFORNIA, COLIMA, COAHUILA, NUEVO LEÓN, PROL CAMINO REAL, DE LAS TORRES, PROL, SANTA LUCÍA, SAN AGUSTÍN, PROL CERRO AZUL, DURA	-99.03035146	19.32879601
2921	DIF210402031959	Ciudad de México	Iztapalapa	Iztapalapa	EJE VIAL 5 ORIENTE JAVIER ROJO GÓMEZ AV RÍO MAYO AV PLAZA MAYOR, AV RÍO DE LA ANTIGUA, CTO PLAZA DE TENEXPA, PORTAL DE LAS FLORES COLONIA DR. ALFONSO ORTIZ TIRADO, 09020 IZTAPALAPA, IZTAPALAPA CIUDAD DE MÉXICO ENTRE EJE VIAL 3	-99.07821184	19.38601477
2922	DIF210402031977	Ciudad de México	Iztapalapa	Iztapalapa	CALLE 31 DE JULIO DE 1859 BATALLA DE CASA BLANCA COLONIA LEYES DE REFORMA 3A SECCIÓN, 09310 IZTAPALAPA, IZTAPALAPA CIUDAD DE MÉXICO ENTRE AVENIDA CANAL DE TEZONTLE Y EJE VIAL 5 ORIENTE JAVIER ROJO GÓMEZ, CALLE 31 DE JULIO D	-99.07432662	19.38259708



No.	FOLIO	ESTADO	MUNICIPIO	LOCALIDAD	DIRECCION	LONGITUD	LATITUD
2923	DIF210402032327	Ciudad de México	Iztapalapa	Iztapalapa	CALLE SATELITE COMETA NOVA COLONIA CASA BLANCA, 09860 IZTAPALAPA, IZTAPALAPA CIUDAD DE MÉXICO ENTRE CALLE ESTRELLA Y CALLE NAUTLA, CALLE SATELITE COMETA NOVA COLONIA ENTRE CALLE ESTRELLA Y CALLE NAUTLA CASA BLANCA CP. 0986	-99.0677071	19.33338794
2924	DIF210402032330	Ciudad de México	Iztapalapa	Iztapalapa	CALLE LAURO DEL VILLAR ZACATECAS, CDA CAMARGO, HACIENDA DEL GUAJITO, JOAQUÍN AMARO, GENERAL MADERO COLONIA FRANCISCO VILLA, 09720 IZTAPALAPA, IZTAPALAPA CIUDAD DE MÉXICO ENTRE CALLE CENTAURO DEL NORTE Y CALLE GENERAL FELIPE ÁNG	-99.06002141	19.33625357
2925	DIF210402021510	Ciudad de México	Iztapalapa	Iztapalapa	CALLE TECNICOS Y MANUALES COLONIA LOMAS ESTRELLA, 09890 IZTAPALAPA, IZTAPALAPA CIUDAD DE MÉXICO ENTRE CALLE DE ESTACIÓN MIGRATORIA Y CALLE CINEMATÓGRAFOS, CALLE AQUITANIA CALLE TECNICOS Y MANUALES COLONIA LOMAS ESTRELLA,	-99.08894479	19.3146297
2926	DIF210402026729	Ciudad de México	Iztapalapa	Iztapalapa	CALLE POPOCATEPETL COLONIA LOMAS DE ZARAGOZA, 09620 IZTAPALAPA, IZTAPALAPA CIUDAD DE MÉXICO ENTRE CALLE LAZARO CARDENAS Y CALLE AUTOPISTA MEXICO-PUEBLA, CALLE FRANCISCO VILLA CALLE POPOCATEPETL ENTRE CALLE LAZARO CARDENAS Y	-98.99341688	19.35467933
2927	DIF210402026730	Ciudad de México	Iztapalapa	Iztapalapa	CALLE NIÑOS HEROES CHABACANO Y VENUSTIANO CARRANZA COLONIA SAN MIGUEL TEOTONGO SECCIÓN PUENTE, 09630 IZTAPALAPA, IZTAPALAPA CIUDAD DE MÉXICO ENTRE CALLE LAZARO CARDENAS Y CALLE JUAN DE LA BARRERA, CALLE GOMEZ FARIAS CALLE NI	-98.99508767	19.3519671
2928	DIF210402027088	Ciudad de México	Iztapalapa	Iztapalapa	CALLE 1 ÁNGEL PÉREZ 2 ÁNGEL PÉREZ 1 RICARDO JAIMES SEBASTIÁN VARELA 2 MIGUEL RÍOS, ANTONIO SOTO Y GAMA, 3 ÁNGEL MAZÓN, 4 JESÚS RODRIGUÉZ Y AVENIDA BATALLONES ROJOS COLONIA UNIDAD VICENTE GUERRERO, 09200 IZTAPALAPA, IZTAPALAPA CIU	-99.05984757	19.35839859
2929	DIF210402027093	Ciudad de México	Coyoacán	Coyoacán	AVENIDA REY MOCTEZUMA COLONIA AJUSCO, 04300 COYOACÁN, COYOACÁN CIUDAD DE MÉXICO ENTRE CALLE MIXQUIC Y AVENIDA AZTECAS, SE ENCUENTRA ENTRE CALLE MIXQUIC Y AVENIDA AZTECAS	-99.15685	19.32915
2930	DIF210402027095	Ciudad de México	Iztapalapa	Iztapalapa	AVENIDA HIDALGO MORELOS BENITO JUÁREZ, CAMINO A SANTIAGO, GUILLERMO PRIETO, ROSA MORADA, CARRIL DE LA ERA, SANTA ANITA, LÁZARO CÁRDENAS, YACATECUHTLI, EMILIANO ZAPATA, EJE 6 SUR LAS TORRES COLONIA SANTIAGO ACAHUALTEPEC 1RA. AMPLIA	-99.0087584	19.35223381
2931	DIF210402027100	Ciudad de México	Iztapalapa	Iztapalapa	CALLE 1 RAFAEL QUINTERO 2 RAFAEL QUINTERO 3 RAFAEL QUINTERO, CALLE 2, 1 FELIPE SANCHÉZ, 3 FELIPE SANCHÉZ, 1 NARCISO VALDÉZ Y COMBATE DE CELAYA COLONIA UNIDAD VICENTE GUERRERO, 09200 IZTAPALAPA, IZTAPALAPA CIUDAD DE MÉXICO ENTRE	-99.05555696	19.36034664
2932	DIF210402027105	Ciudad de México	Iztapalapa	Iztapalapa	CALLE RAMOS MILLAN FRANCISCO VILLA 5 DE MAYO 21 DE MARZO OLVIDO EJE 6 SUR LAS TORRES NOGAL ROSA TULIPAN GRANADA JACARANDAS COLONIA SAN MIGUEL TEOTONGO SECCIÓN JARDINES, 09630 IZTAPALAPA, IZTAPALAPA CIUDAD DE MÉXICO ENTRE CALLE	-98.99312469	19.34686516
2933	DIF210402028167	Ciudad de México	Iztapalapa	Iztapalapa	CALLE POZOS CDA GUANAJUATO, PROL HIDALGO, CAMINO REAL, VILLA FRANQUEZA COLONIA BUENAVISTA, 09700 IZTAPALAPA, IZTAPALAPA CIUDAD DE MÉXICO ENTRE CALLE VIOLETA Y CALLE POZOS, AVENIDA MANUEL CAÑAS CALLE POZOS CDA GUANAJUATO PROL	-99.03435101	19.32914712



No.	FOLIO	ESTADO	MUNICIPIO	LOCALIDAD	DIRECCION	LONGITUD	LATITUD
2934	DIF210402034304	Ciudad de México	Milpa Alta	San Lorenzo Tlacoyucan	CALLE INSURGENTES COLONIA SAN LORENZO TLACOYUCAN, 12500 SAN LORENZO TLACOYUCAN, MILPA ALTA CIUDAD DE MÉXICO ENTRE CALLE CONSTITUCION Y CARRETERA A OAXTEPEC, CALLE LAS CRUCES EN EL INICIO DEL TRAZO DE LA OBRA SE ENCUENTRA LA P	-99.03125	19.178172
2935	DIF210402034315	Ciudad de México	Milpa Alta	San Francisco Tecoxpa	CALLE ORIZABA COLONIA SAN AGUSTIN OHTENCO, 12080 SAN FRANCISCO TECOXPA, MILPA ALTA CIUDAD DE MÉXICO ENTRE AVENIDA DEL TRABAJO Y CALLEJON PRIMERO DE ORIZABA, AVENIDA NUEVO LEON EN AVENIDA NUEVO LEÓN QUE ES LA VIALIDAD POSTERIO	-99.008767	19.200031
2936	DIF210402034319	Ciudad de México	Milpa Alta	San Pablo Oztotepec	AVENIDA HERMENEGILDO GALEANA BARRIO SAN JUAN, 12400 SAN PABLO OZTOTEPEC, MILPA ALTA CIUDAD DE MÉXICO ENTRE CALLE COACHILCO Y CALLE FABIAN FLORES, CALLE IGNACIO ALLENDE EL SITIO DE LA OBRA SE ENCUENTRA A UNOS METROS DEL MERCAD	-99.07369962	19.18155185
2937	DIF210402034320	Ciudad de México	Milpa Alta	San Bartolomé Xicomulco	AVENIDA FRANCISCO I MADERO BARRIO SAN BARTOLOMÉ XICOMULCO, 12250 SAN BARTOLOMÉ XICOMULCO, MILPA ALTA CIUDAD DE MÉXICO ENTRE AVENIDA 5 DE MAYO Y CALLE VENUSTIANO CARRANZA, CALLE PRIMAVERA EN LA VIALIDAD DE PROYECTO SE ENCUENTR	-99.06791562	19.20555845
2938	DIF210402034321	Ciudad de México	Milpa Alta	San Salvador Cuauhtenco	AVENIDA BENITO JUAREZ BARRIO SAN SALVADOR CUAUHTENCO, 12300 SAN SALVADOR CUAUHTENCO, MILPA ALTA CIUDAD DE MÉXICO ENTRE CALLE OTRIQUISCO Y CALLE VICENTE GERRERO, AVENIDA JOSE MARIA MORELOS EN LA VIALIDAD DE PROYECTO SE ENCUENT	-99.09163101	19.19237788
2939	DIF210402026733	Ciudad de México	Iztapalapa	Iztapalapa	CALLE ROSALES ROBLE Y AVENIDA DEL PARAISO COLONIA SAN MIGUEL TEOTONGO SECCIÓN PALMITAS, 09630 IZTAPALAPA, IZTAPALAPA CIUDAD DE MÉXICO ENTRE CALLE ROSALES Y CALLE JAZMÍN, AVENIDA CAPULÍN CALLE ROSALES ROBLE Y AVENIDA DEL PARA	-98.99160095	19.34113114
2940	DIF210402026738	Ciudad de México	Iztapalapa	Iztapalapa	CALLE BENITO JUAREZ Y LAZARO CARDENAS COLONIA SAN MIGUEL TEOTONGO SECCIÓN PUENTE, 09630 IZTAPALAPA, IZTAPALAPA CIUDAD DE MÉXICO ENTRE CALLE RAMOS MILLAN Y CALLE POPOCATEPETL, CALLE AUTOPISTA MEXICO-PUEBLA CALLE BENITO JUAREZ	-98.99139409	19.3524273
2941	DIF210402026741	Ciudad de México	Iztapalapa	Iztapalapa	CALLE RICARDO FLORES MAGON DIEGO RIVERA Y ORQUIDEA COLONIA SAN MIGUEL TEOTONGO SECCIÓN TORRES, 09630 IZTAPALAPA, IZTAPALAPA CIUDAD DE MÉXICO ENTRE CALLE OLVIDO Y CALLE AUTOPISTA MEXICO-PUEBLA, EJE VIAL 6 SUR LAS TORRES CALLE	-98.99032664	19.34959044
2942	DIF210402026743	Ciudad de México	Iztapalapa	Iztapalapa	CALLE FRESNO SAUCE, ENRIQUE JARAMILLO Y AVENIDA REVOLUCIÓN COLONIA SAN MIGUEL TEOTONGO SECCIÓN IZTLAHUACA, 09630 IZTAPALAPA, IZTAPALAPA CIUDAD DE MÉXICO ENTRE CALLE NICARAGUA Y CALLE ROSALES, AVENIDA PARAISO CALLE FRESNO SAU	-98.99382053	19.34041757
2943	DIF210402026747	Ciudad de México	Iztapalapa	Iztapalapa	CALLE CEDRO ARBOLEDAS, SAN ANTONIO NAYARIT, NICOLAS BRAVO, ZAPOPAN, FRANCISCO I MADERO Y CERRADA ITURBIDE COLONIA IZTLAHUACÁN, 09690 IZTAPALAPA, IZTAPALAPA CIUDAD DE MÉXICO ENTRE AVENIDA REVOLUCIÓN Y CALLE CAMPECHE, CALLE OAXA	-98.99842163	19.34052237
2944	DIF210402026748	Ciudad de México	Iztapalapa	Iztapalapa	CALLE FLORES FRESNOS Y RANCHO TOMACOCO COLONIA SAN MIGUEL TEOTONGO SECCIÓN RANCHITO, 09630 IZTAPALAPA, IZTAPALAPA CIUDAD DE MÉXICO ENTRE CALLE AUTOPISTA MEXICO-PUEBLA Y CALLE UNION DE COLONOS, EJE VIAL 6 SUR LAS TORRES CALLE	-98.98799768	19.34679466



No.	FOLIO	ESTADO	MUNICIPIO	LOCALIDAD	DIRECCION	LONGITUD	LATITUD
2945	DIF210402026749	Ciudad de México	Iztapalapa	Iztapalapa	CALLE LEONA VICARIO NIÑOS HEROES PORTAL, VICENTE GUERRERO, FRANCISCO VILLA, ANAFRE, PARAJE Y TEZONTLE COLONIA SANTIAGO ACAHUALTEPEC 2A. AMPLIACIÓN, 09609 IZTAPALAPA, IZTAPALAPA CIUDAD DE MÉXICO ENTRE AVENIDA CAÑADA Y AVENIDA C	-99.00339821	19.33968639
2946	DIF210402026750	Ciudad de México	Iztapalapa	Iztapalapa	CALLE BENITO JUAREZ ANDRES SOLER Y AV. CARCEL DE MUJERES COLONIA SAN MIGUEL TEOTONGO SECCIÓN GUADALUPE, 09630 IZTAPALAPA, IZTAPALAPA CIUDAD DE MÉXICO ENTRE CALLE AUTOPISTA MEXICO-PUEBLA Y CALLE JAVIER SOLIS, CALLE 5 DE MAYO	-98.98188703	19.3456474
2947	DIF210402026753	Ciudad de México	Iztapalapa	Iztapalapa	CALLE SATELITE ECLIPSE Y LUNA COLONIA SANTIAGO ACAHUALTEPEC 2A. AMPLIACIÓN, 09609 IZTAPALAPA, IZTAPALAPA CIUDAD DE MÉXICO ENTRE CALLE HUECAMPOOL Y CALLE ESTRELLITA, AVENIDA CAÑADA CALLE SATELITE ECLIPSE Y LUNA ENTRE CALLE HU	-99.00815256	19.33781716
2948	DIF210402026755	Ciudad de México	Iztapalapa	Iztapalapa	CALLE GRANADA RAMOS MILLAN Y OLVIDO COLONIA SAN MIGUEL TEOTONGO SECCIÓN MERCEDES, 09630 IZTAPALAPA, IZTAPALAPA CIUDAD DE MÉXICO ENTRE CALLE VIOLETA Y CALLE PIPILA, EJE VIAL 6 SUR LAS TORRES CALLE GRANADA RAMOS MILLAN Y OLVID	-98.99321741	19.34771886
2949	DIF210402027112	Ciudad de México	Iztapalapa	Iztapalapa	CALLE NOGAL 2 DE ABRIL COLONIA SAN MIGUEL TEOTONGO SECCIÓN GUADALUPE, 09630 IZTAPALAPA, IZTAPALAPA CIUDAD DE MÉXICO ENTRE CALLE 1RO DE MAYO Y CALLE IZTAPALAPA, CALLE NOGAL 2 DE ABRIL ENTRE CALLE 1RO DE MAYO Y CALLE IZTAPAL	-98.98268412	19.34290493
2950	DIF210402027123	Ciudad de México	Iztapalapa	Iztapalapa	CALLE 2 DE ABRIL JOAQUÍN PARDAVE GARDENIA AMARANTO CARRIL, MARIANO ESCOBEDO COLONIA SAN MIGUEL TEOTONGO SECCIÓN GUADALUPE, 09630 IZTAPALAPA, IZTAPALAPA CIUDAD DE MÉXICO ENTRE CALLE CLAVEL Y CALLE IZTAPALAPA, CALLE 2 DE ABRI	-98.98274157	19.34070009
2951	DIF210402027131	Ciudad de México	Iztapalapa	Iztapalapa	CALLE JOSELITO HUERTA M. BENITEZ PROL ELOY CAVAZOS MANUEL CAPETILLO FERMIN ESPINO ALCATRAZ ROSAS, ARBOL COLONIA SAN MIGUEL TEOTONGO SECCIÓN LA CRUZ, 09630 IZTAPALAPA, IZTAPALAPA CIUDAD DE MÉXICO ENTRE CALLE GASTÓN SANTOS Y CALL	-98.98736648	19.33954727
2952	DIF210402029736	Ciudad de México	Iztapalapa	Iztapalapa	CALLE AYUNTAMIENTO BARRIO SAN LUCAS, 09000 IZTAPALAPA, IZTAPALAPA CIUDAD DE MÉXICO ENTRE CALLE ALDAMA Y CALLE PORFIRIO DÍAZ, JARDÍN CUITLAHUAC UBICADO EN CALLE AYUNTAMIENTO ENTRE CALLE ALDAMA Y CALLE PORFIRIO DÍAZ BARRIO S	-99.09239454	19.35991027
2953	DIF210402026757	Ciudad de México	Iztapalapa	Iztapalapa	CALLE COMETA ESTRELLA, LA CRUZ DIAMANTE, MANTO, HUECAMPOOL, VÍA LÁCTEA Y MANTO COLONIA SANTIAGO ACAHUALTEPEC 2A. AMPLIACIÓN, 09609 IZTAPALAPA, IZTAPALAPA CIUDAD DE MÉXICO ENTRE CALLE VENUS Y CALLE CASTAÑA, CALLE MERCURIO CAL	-99.01233181	19.33777608
2954	DIF210402026758	Ciudad de México	Iztapalapa	Iztapalapa	CALLE SEGUNDA TAURO PERA, CONTINUACIÓN COMETA Y PINOS COLONIA XALPA, 09640 IZTAPALAPA, IZTAPALAPA CIUDAD DE MÉXICO ENTRE CALLE GUANABANA Y CALLE LAICA, CALLE TAURO CALLE SEGUNDA TAURO PERA CONTINUACIÓN COMETA Y PINOS ENTRE C	-99.01431615	19.33856851
2955	DIF210402026759	Ciudad de México	Iztapalapa	Iztapalapa	CALLE CACTUS Y AVENIDA ADOLFO LÓPEZ MATEOS COLONIA LOMAS DE LA ESTANCIA, 09640 IZTAPALAPA, IZTAPALAPA CIUDAD DE MÉXICO ENTRE CALLE HUECAMPOOL Y CALLE LUNA, AVENIDA HANK GONZÁLEZ CALLE CACTUS Y AVENIDA ADOLFO LÓPEZ MATEOS ENT	-99.00839472	19.33494376



No.	FOLIO	ESTADO	MUNICIPIO	LOCALIDAD	DIRECCION	LONGITUD	LATITUD
2956	DIF210402026760	Ciudad de México	Iztapalapa	Iztapalapa	CALLE CERRADA DE LUNA CEREZAS, FRESNO, TRES CRUCES, CALLEJON VENUS, MAGNOLIA, LA LOMA, VERACRUZ E HIGUERA COLONIA LOMAS DE LA ESTANCIA, 09640 IZTAPALAPA, IZTAPALAPA CIUDAD DE MÉXICO ENTRE CALLE CASTAÑA Y CALLE ARANDANO, CALLE	-99.01216342	19.33295807
2957	DIF210402026761	Ciudad de México	Iztapalapa	Iztapalapa	CALLE CAÑAMO CAÑUELAS, CERRADA JARRITO, NOCHE BUENA Y GLADIOLA COLONIA LOMAS DE LA ESTANCIA, 09640 IZTAPALAPA, IZTAPALAPA CIUDAD DE MÉXICO ENTRE CALLE ADOLFO LÓPEZ MATEOS Y AVENIDA CANUTILLO, AVENIDA VALLE DE MÉXICO CALLE CA	-99.00358637	19.33419329
2958	DIF210402026762	Ciudad de México	Iztapalapa	Iztapalapa	CALLE OAXACA EUCALIPTO, COHUATLI COLONIA IZTLAHUACÁN, 09690 IZTAPALAPA, IZTAPALAPA CIUDAD DE MÉXICO ENTRE CALLE PLATA Y AVENIDA MEXICO, EJE VIAL 6 SUR LAS TORRES CALLE OAXACA EUCALIPTO COHUATLI ENTRE CALLE PLATA Y AVENIDA ME	-98.99947635	19.34736611
2959	DIF210402026764	Ciudad de México	Iztapalapa	Iztapalapa	CALLE DURANGO TEZONTLE, FRIJOL Y RODEO COLONIA MIGUEL DE LA MADRID HURTADO, 09698 IZTAPALAPA, IZTAPALAPA CIUDAD DE MÉXICO ENTRE AVENIDA VALLE DE MÉXICO Y CALLE GRANADA, CALLE CAMPECHE CALLE DURANGO TEZONTLE FRIJOL Y RODEO EN	-98.99944461	19.33679287
2960	DIF210402026765	Ciudad de México	Iztapalapa	Iztapalapa	CALLE TERCERA DE TORONJA PERA, DURAZNO, CHABACANO Y ATENCO COLONIA IZTLAHUACÁN, 09690 IZTAPALAPA, IZTAPALAPA CIUDAD DE MÉXICO ENTRE CALLE GRANADA Y AVENIDA REVOLUCIÓN, AVENIDA ORO CALLE TERCERA DE TORONJA PERA DURAZNO CHABAC	-98.99615287	19.3359547
2961	DIF210402026766	Ciudad de México	Iztapalapa	Iztapalapa	CALLE IRAPUATO CONGRESO DE LA UNION Y NICOLAS BRAVO COLONIA MIGUEL DE LA MADRID HURTADO, 09698 IZTAPALAPA, IZTAPALAPA CIUDAD DE MÉXICO ENTRE CALLE SASATRA Y CALLE OAXACA, CALLE PAROTAS CALLE IRAPUATO CONGRESO DE LA UNION Y N	-99.00432687	19.34720624
2962	DIF210402026767	Ciudad de México	Iztapalapa	Iztapalapa	CALLE INSURGENTES Y ESTRELLITA COLONIA SAN MIGUEL TEOTONGO SECCIÓN LA CRUZ, 09630 IZTAPALAPA, IZTAPALAPA CIUDAD DE MÉXICO ENTRE CALLE VERACRUZ Y CALLE VIDENTE GUERRERO, AVENIDA CAPULÍN CALLE INSURGENTES Y ESTRELLITA ENTRE CA	-98.99236865	19.33816504
2963	DIF210402026768	Ciudad de México	Iztapalapa	Iztapalapa	CALLE OTZOLOAPAN CARRIL GRANADA Y CHAMICS COLONIA SANTIAGO ACAHUALTEPEC 2A. AMPLIACIÓN, 09609 IZTAPALAPA, IZTAPALAPA CIUDAD DE MÉXICO ENTRE CALLE TLATLAYA Y CALLE PAROTAS, EJE VIAL 6 SUR LAS TORRES CALLE OTZOLOAPAN CARRIL GR	-99.008166	19.34846939
2964	DIF210402026769	Ciudad de México	Iztapalapa	Iztapalapa	CALLE PAPIRO PAROTAS SAUCE E IXTAPALUCA COLONIA SANTIAGO ACAHUALTEPEC 2A. AMPLIACIÓN, 09609 IZTAPALAPA, IZTAPALAPA CIUDAD DE MÉXICO ENTRE CALLE TLATLAYA Y CALLE CARLOS HANK, CALLE JUAREZ CALLE PAPIRO PAROTAS SAUCE E IXTAPALU	-99.00721542	19.34464674
2965	DIF210402026771	Ciudad de México	Iztapalapa	Iztapalapa	CALLE PUEBLA GERMÁN VALDÉS, VIOLETA, GLADIOLA, MARGARITA, MAGNOLIA, ELOY CAVAZOS, JILGUERO, CARDENAL, CALANDRIA, PALOMA, GORRIÓN Y GOLONDRINA COLONIA SAN MIGUEL TEOTONGO SECCIÓN AVISADERO, 09630 IZTAPALAPA, IZTAPALAPA CIUDAD DE M	-98.9827311	19.33461585
2966	DIF210402026772	Ciudad de México	Iztapalapa	Iztapalapa	CALLE OLMO TUNG, LEONA VICARIO Y PLATEROS COLONIA MIGUEL DE LA MADRID HURTADO, 09698 IZTAPALAPA, IZTAPALAPA CIUDAD DE MÉXICO ENTRE CALLE TLACUITLAPA Y CALLE PAROTAS, CALLE OAXACA CALLE OLMO TUNG LEONA VICARIO Y PLATEROS ENTR	-99.00424997	19.34332567



No.	FOLIO	ESTADO	MUNICIPIO	LOCALIDAD	DIRECCION	LONGITUD	LATITUD
2967	DIF210402026775	Ciudad de México	Iztapalapa	Iztapalapa	CALLE LAUREL RAYITO DE SOL, OAXACA Y OCTAVIO PAZ COLONIA IZTLAHUACÁN, 09690 IZTAPALAPA, IZTAPALAPA CIUDAD DE MÉXICO ENTRE CALLE TLAOLA Y AVENIDA SASATRA, CALLE OYAMEL CALLE LAUREL RAYITO DE SOL OAXACA Y OCTAVIO PAZ ENTRE CAL	-99.00135281	19.34370027
2968	DIF210402026777	Ciudad de México	Iztapalapa	Iztapalapa	CALLE RIGO TOVAR VICENTE GUERRERO JUAN MENDOZA TETECUINCO, ARIES, GEMINIS, CANCEL, ACUARIO, IGNACIO LÓPEZ TARSO Y GERMÁN VALDÉZ COLONIA SAN MIGUEL TEOTONGO SECCIÓN GUADALUPE, 09630 IZTAPALAPA, IZTAPALAPA CIUDAD DE MÉXICO ENTRE	-98.97936309	19.33714687
2969	DIF210402027139	Ciudad de México	Iztapalapa	Iztapalapa	CALLE MANOLO MARTINEZ ELOY CAVAZOS JOSELITO HUERTA FERMIN ESPINOSA MANUEL DE LA GARZA COLONIA SAN MIGUEL TEOTONGO SECCIÓN LA CRUZ, 09630 IZTAPALAPA, IZTAPALAPA CIUDAD DE MÉXICO ENTRE EJE VIAL 6 SUR LAS TORRES Y CALLE M. BENITEZ	-98.98703233	19.34309896
2970	DIF210402027148	Ciudad de México	Iztapalapa	Iztapalapa	CALLE VERACRUZ ROBLE NICARAGUA, FELIPE ANGELES, FELIPE CARRILLO PUERTO COLONIA SAN MIGUEL TEOTONGO SECCIÓN PALMITAS, 09630 IZTAPALAPA, IZTAPALAPA CIUDAD DE MÉXICO ENTRE AVENIDA CAPULIN Y CALLE ROSALES, CALLE VERACRUZ ROBLE	-98.99118287	19.34061268
2971	DIF210402032810	Ciudad de México	Iztapalapa	Iztapalapa	AVENIDA TEXCOCO SENTIMIENTOS DE LA NACION JOSE MARIA GUTIERREZ ROJAS Y SALVADOR CARRANCO COLONIA ERMITA ZARAGOZA, 09180 IZTAPALAPA, IZTAPALAPA CIUDAD DE MÉXICO ENTRE AVENIDA TEXCOCO Y CALLE HERMANOS LÓPEZ RAYON, AVENIDA TEX	-98.9993349	19.37137291
2972	DIF210402026780	Ciudad de México	Iztapalapa	Iztapalapa	CALLE JALISCO NAYARIT E ITURBIDE COLONIA IZTLAHUACÁN, 09690 IZTAPALAPA, IZTAPALAPA CIUDAD DE MÉXICO ENTRE CALLE SENTIMIENTO Y CALLE REVOLUCION, CALLE MAGUEYES CALLE JALISCO NAYARIT E ITURBIDE ENTRE CALLE SENTIMIENTO Y CALLE	-98.99663232	19.34242356
2973	DIF210402026782	Ciudad de México	Iztapalapa	Iztapalapa	CALLE MARIO MORENO CANTINFLAS BENITO JUÁREZ Y AVENIDA TONALÁ COLONIA CAMPESTRE POTRERO, 09637 IZTAPALAPA, IZTAPALAPA CIUDAD DE MÉXICO ENTRE CALLE LÁZARO CÁRDENAS Y CALLE ADOLFO LÓPEZ MATEOS, CARRETERA MÉXICO-PUEBLA CALLE MAR	-98.97312063	19.33293747
2974	DIF210402026784	Ciudad de México	Iztapalapa	Iztapalapa	CALLE HORTENCIA GLADIOLA Y GARDENIA COLONIA SAN MIGUEL TEOTONGO SECCIÓN RANCHO BAJO, 09630 IZTAPALAPA, IZTAPALAPA CIUDAD DE MÉXICO ENTRE AVENIDA DE LAS FLORES Y AVENIDA DE LAS TORRES, PRIVADA VIOLETA CALLE HORTENCIA GLADIOLA	-98.9785097	19.33225869
2975	DIF210402027158	Ciudad de México	Iztapalapa	Iztapalapa	CALLE CAMINO A SANTIAGO EJE 6 SUR LAS TORRES COLONIA SANTIAGO ACAHUALTEPEC 2A. AMPLIACIÓN, 09609 IZTAPALAPA, IZTAPALAPA CIUDAD DE MÉXICO ENTRE EJE VIAL 6 SUR CALZ. ERMITA IZTAPALAPA Y AVENIDA DE LAS MINAS, CALLE CAMINO A SA	-99.01186926	19.3510956
2976	DIF210402027160	Ciudad de México	Tlalpan	Tlalpan	CALZADA DE GUADALUPE COLONIA PRADO COAPA 2A SECCIÓN, 14357 TLALPAN, TLALPAN CIUDAD DE MÉXICO ENTRE CALLE INGENIERO JESUS GOMEZ GONZALES Y CALZADA ACOXPA, CALLE HACIENDA DEL MOLINO DE FLORES LA OBRA SE REALIZARÁ EN LAS SIGUIE	-99.13490929	19.30236008
2977	DIF210402027163	Ciudad de México	Iztapalapa	Iztapalapa	CALLE SAUCE CEDRO, NICOLÁS BRAVO COLONIA SANTIAGO ACAHUALTEPEC 2A. AMPLIACIÓN, 09609 IZTAPALAPA, IZTAPALAPA CIUDAD DE MÉXICO ENTRE CALLE LEONA VICARIO Y CALLE CARLOS HANK GONZÁLEZ, CALLE SAUCE CEDRO, NICOLÁS BRAVO ENTRE	-99.00781159	19.34394824



No.	FOLIO	ESTADO	MUNICIPIO	LOCALIDAD	DIRECCION	LONGITUD	LATITUD
2978	DIF210402027167	Ciudad de México	Iztapalapa	Iztapalapa	CALLE RIO FUERTE RIO CANATLAN, RIO ALTAR Y RIO URIQUE COLONIA REAL DEL MORAL, 09010 IZTAPALAPA, IZTAPALAPA CIUDAD DE MÉXICO ENTRE AVENIDA RIO MAYO Y CALLE ORIENTE 217, CALLE RIO AMARILLO CALLE RIO FUERTE RIO CANATLAN RIO ALT	-99.08251484	19.39023399
2979	DIF210402027168	Ciudad de México	Iztapalapa	Iztapalapa	EJE VIAL 6 SUR LAS TORRES PAROTAS COLONIA SANTIAGO ACAHUALTEPEC 2A. AMPLIACIÓN, 09609 IZTAPALAPA, IZTAPALAPA CIUDAD DE MÉXICO ENTRE EJE VIAL 6 SUR LAS TORRES Y CALLE OCTAVIO SENTIES, EJE VIAL 6 SUR LAS TORRES PAROTAS ENTRE	-99.00747445	19.35002533
2980	DIF210402027172	Ciudad de México	Iztapalapa	Iztapalapa	CALLE 2 ALBERTO HERNANDEZ 1 LEONARDO CHAVÉZ, 2 LEONARDO CHAVÉZ, 1 CRESCENCIO TORRES, 1 CARLOS MANCILLA, 2 CARLOS MANCILLA Y 1 TORIBIO RODRÍGUEZ COLONIA UNIDAD VICENTE GUERRERO, 09200 IZTAPALAPA, IZTAPALAPA CIUDAD DE MÉXICO ENTR	-99.05606404	19.355774
2981	DIF210402027175	Ciudad de México	Iztapalapa	Iztapalapa	CALLE RIO MEZCALAPA RIO SOTO LA MARINA Y RIO ALTAR COLONIA PASEOS DE CHURUBUSCO, 09030 IZTAPALAPA, IZTAPALAPA CIUDAD DE MÉXICO ENTRE CALLE RIO AMARILLO Y EJE VIAL 4 ORIENTE AV RIO CHURUBUSCO, CALLE RIO TUXPAN CALLE RIO MEZCA	-99.08842888	19.38821953
2982	DIF210402027177	Ciudad de México	Iztapalapa	Iztapalapa	CALLE RIO ALTAR Y AV RIO SOTO LA MARINA COLONIA PASEOS DE CHURUBUSCO, 09030 IZTAPALAPA, IZTAPALAPA CIUDAD DE MÉXICO ENTRE CALLE RIO AMARILLO Y AVENIDA RIO TECOLUTLA, AVENIDA RIO TUXPAN CALLE RIO ALTAR Y AV RIO SOTO LA MARINA	-99.0850627	19.38825811
2983	DIF210402032827	Ciudad de México	Iztapalapa	Iztapalapa	CALLE CUTBERTO AROCHE ELISA ACUÑA Y ROSSTEY Y FRANCISCO CESAR MORALES COLONIA SANTA MARTHA ACATITLA NORTE, 09140 IZTAPALAPA, IZTAPALAPA CIUDAD DE MÉXICO ENTRE CALLE EUGENIO AVIÑA Y CALLE LAUREANO ESTUDILLO, CALLE CUTBERTO	-99.02024744	19.37897754
2984	DIF210402032839	Ciudad de México	Iztapalapa	Iztapalapa	CALLE JOSE DE LA LUZ BLANCO ELISA ACUÑA Y ROSSETY MARCOS LÓPEZ JIMÉNEZ ADOLFO LUCIO SALINAS PAULINO MARTÍNEZ FRANCISCO CESAR Y MANUEL ROMERO COLONIA SANTA MARTHA ACATITLA NORTE, 09140 IZTAPALAPA, IZTAPALAPA CIUDAD DE MÉXICO ENT	-99.01512267	19.37782447
2985	DIF210402034773	Ciudad de México	Iztapalapa	Iztapalapa	CALLE GERMANIO COLONIA PARAJE SAN JUAN CERRO, 09858 IZTAPALAPA, IZTAPALAPA CIUDAD DE MÉXICO ENTRE CALLE ESTRONCIO Y AVENIDA SAN LORENZO, CALLE GERMANIO ENTRE CALLE ESTRONCIO Y AVENIDA SAN LORENZO COLONIA PARAJE SAN JUAN CER	-99.0776128	19.34597809
2986	DIF210402027181	Ciudad de México	Iztapalapa	Iztapalapa	CALLE RIO AMECA CTO. RIO ZITACUARO Y CTO RIO TLPANECO COLONIA PASEOS DE CHURUBUSCO, 09030 IZTAPALAPA, IZTAPALAPA CIUDAD DE MÉXICO ENTRE AVENIDA RIO SOTO LA MARINA Y AVENIDA RIO MAYO, AVENIDA RIO TECOLUTLA CALLE RIO AMECA CT	-99.08252437	19.38703897
2987	DIF210402027183	Ciudad de México	Iztapalapa	Iztapalapa	CALLE SAN RAFAEL ATLIXCO COLONIA LEYES DE REFORMA 1A SECCIÓN, 09310 IZTAPALAPA, IZTAPALAPA CIUDAD DE MÉXICO ENTRE CALLE SAN FELIPE DE JESÚS Y AVENIDA MIGUEL HIDALGO, CALLE LEONARDO BRAVO CALLE SAN RAFAEL ATLIXCO ENTRE CALLE	-99.06865737	19.35267957
2988	DIF210402027184	Ciudad de México	Iztapalapa	Iztapalapa	CALLE RIO CAZONES RIO MALPICO Y RIO TOMELUN COLONIA PASEOS DE CHURUBUSCO, 09030 IZTAPALAPA, IZTAPALAPA CIUDAD DE MÉXICO ENTRE AVENIDA CANAL DE TEZONTLE Y EJE VIAL 4 ORIENTE AV RIO CHURUBUSCO, AVENIDA RIO TUXPAN CALLE RIO CAZ	-99.0893134	19.38435212



No.	FOLIO	ESTADO	MUNICIPIO	LOCALIDAD	DIRECCION	LONGITUD	LATITUD
2989	DIF210402027186	Ciudad de México	Iztapalapa	Iztapalapa	CALLE ESTEBAN CORONADO COLONIA LEYES DE REFORMA 1A SECCIÓN, 09310 IZTAPALAPA, IZTAPALAPA CIUDAD DE MÉXICO ENTRE CALLE SAN RAFAEL ATLIXCO Y CALLE PRESIDENTE EMILIO PORTES GIL, AVENIDA ANILLO PERIFÉRICO CALLE ESTEBAN CORONADO	-99.06710567	19.3536252
2990	DIF210402027188	Ciudad de México	Iztapalapa	Iztapalapa	CALLE PLAZA RECREO PLAZA BARATILLO, PLAZA LORETO, PLAZA DEL ÁRBOL, PLAZA VIZCAINAS, PLAZA GUARDIOLA, PLAZA CUAJOMULCO Y PLAZA BUENAVISTA COLONIA REAL DEL MORAL, 09010 IZTAPALAPA, IZTAPALAPA CIUDAD DE MÉXICO ENTRE AVENIDA RÍO D	-99.07826253	19.38676855
2991	DIF210402027189	Ciudad de México	Iztapalapa	Iztapalapa	CALLE RIO CAZONES Y RIO DE LA ANTIGUA COLONIA PASEOS DE CHURUBUSCO, 09030 IZTAPALAPA, IZTAPALAPA CIUDAD DE MÉXICO ENTRE AVENIDA CANAL DE TEZONTLE Y AVENIDA RIO SOTO LA MARINA, AVENIDA RIO TUXPAN CALLE RIO CAZONES Y RIO DE LA	-99.08430551	19.38429741
2992	DIF210402027191	Ciudad de México	Iztapalapa	Iztapalapa	CALLE 3 DE JUNIO DE 1861 BATALLA DE CASA BLANCA Y AV. CANAL DEL MORAL COLONIA LEYES DE REFORMA 3A SECCIÓN, 09310 IZTAPALAPA, IZTAPALAPA CIUDAD DE MÉXICO ENTRE CALLE 25 DE FEBRERO DE 1861 Y CALLE 25 DE SEPTIEMBRE DE 1873, AVENI	-99.06399887	19.3777564
2993	DIF210402027195	Ciudad de México	Iztapalapa	Iztapalapa	CALLE BATALLA DE SILAO COLONIA LEYES DE REFORMA 3A SECCIÓN, 09310 IZTAPALAPA, IZTAPALAPA CIUDAD DE MÉXICO ENTRE AVENIDA CANAL DEL MORAL Y CALLE BATALLA DE SACA BLANCA, CALLE BATALLA DE PASO DE OVEJAS CALLE BATALLA DE SILAO E	-99.07550006	19.3756758
2994	DIF210402027196	Ciudad de México	Iztapalapa	Iztapalapa	CALLE MICHOACAN COLONIA LEYES DE REFORMA 3A SECCIÓN, 09310 IZTAPALAPA, IZTAPALAPA CIUDAD DE MÉXICO ENTRE EJE VIAL 5 ORIENTE AVENIDA JAVIER ROJO GÓMEZ Y EJE VIAL 6 SUR AVENIDA JALISCO, AVENIDA GAVILÁN CALLE MICHOACÁN ENTRE EJ	-99.07982038	19.36711239
2995	DIF210402027197	Ciudad de México	Iztapalapa	Iztapalapa	CALLE RAFAEL CURIEL ANTONIO ANCONA ALBERTO GONZÁLEZ Y AV LUIS MANUEL ROJAS COLONIA CONSTITUCIÓN DE 1917, 09260 IZTAPALAPA, IZTAPALAPA CIUDAD DE MÉXICO ENTRE AVENIDA LUIS MANUEL ROJAS Y CALLE AMADO AGUIRRE, CALLE RAFAEL CUR	-99.06694609	19.34868563
2996	DIF210402027198	Ciudad de México	Iztapalapa	Iztapalapa	CALLE REA DEMOS POBOS, HIPERION, TRITON, SATELITES, BATALLA DE SILAO Y BATALLA DE TUNAS BLANCAS COLONIA SIDERAL, 09320 IZTAPALAPA, IZTAPALAPA CIUDAD DE MÉXICO ENTRE CALLE CALLE 20 Y CALLE PUENTE QUEMADO, CALLE BATALLA DE PASO	-99.06699496	19.37235294
2997	DIF210402027199	Ciudad de México	Iztapalapa	Iztapalapa	CALLE JOSUE ESCOBEDO JOSÉ BECERRA, 1 DOMINGO RÍOS, 1 JUSTINIANO GARCÍA Y AVENIDA DÍAZ SOTO Y GAMA COLONIA LEYES DE REFORMA 2A SECCIÓN, 09310 IZTAPALAPA, IZTAPALAPA CIUDAD DE MÉXICO ENTRE EJE VIAL 6 SUR LUIS MÉNDEZ Y CALLE 2 AL	-99.06317963	19.3620812
2998	DIF210402027200	Ciudad de México	Iztapalapa	Iztapalapa	CALLE RAMON ROSSO I PESQUEIRA, FRANCISCO J MUJICA, JOSE MARIA RODRIGUEZ, MA CHORRO NARVAEZ, PORFIRIO DEL CASTILLO COLONIA CONSTITUCIÓN DE 1917, 09260 IZTAPALAPA, IZTAPALAPA CIUDAD DE MÉXICO ENTRE CALLE LICENCIADO HILARIO MEDINA	-99.06199982	19.35021428
2999	DIF210402027201	Ciudad de México	Tlalpan	Tlalpan	CALLE CHEMAX COLONIA PEDREGAL DE SAN NICOLÁS 2A SECCIÓN, 14100 TLALPAN, TLALPAN CIUDAD DE MÉXICO ENTRE CALLE YAXCABA Y CALLE KANTUNIL, CALLE ACANCEH A UNA CALLE DE LA VIALIDAD DE PROYECTO SE ENCUENTRA LA ESCUELA PRIMARIA VIC	-99.23979	19.29064



No.	FOLIO	ESTADO	MUNICIPIO	LOCALIDAD	DIRECCION	LONGITUD	LATITUD
3000	DIF210402027885	Ciudad de México	Tlalpan	Tlalpan	CALLE JOSÉ GARCÍA PRECIAT COLONIA MIGUEL HIDALGO 3A SECCIÓN, 14250 TLALPAN, TLALPAN CIUDAD DE MÉXICO ENTRE CALLE DIEZ DE NAVARRO Y CALLE ALFREDO V. BONFIL, CALLE J. D. ORTÍZ DE CASTRO LA OBRA SE REALIZARÁ EN LAS SIGUIENTES V	-99.20788	19.27752
3001	DIF210402027892	Ciudad de México	Iztapalapa	Iztapalapa	CALLE PENALISTAS GEOLOGOS MELCHOR OCAMPO Y AV. APATLACO COLONIA EL TRIUNFO, 09430 IZTAPALAPA, IZTAPALAPA CIUDAD DE MÉXICO ENTRE CALLE ANTROPOLOGOS Y EJE VIAL EJE 6 SUR CARDIOLOGOS, CALLE TLALOC CALLE PENALISTAS GEOLOGOS MELCH	-99.12018477	19.37889969
3002	DIF210402032468	Ciudad de México	Iztapalapa	Iztapalapa	CALLE JESUS GARIBAY JOSE MARÍA MORELOS MIGUEL HIDALGO ARROYO PRIETO MIGUEL ALEMÁN Y ALCANFOR COLONIA CONSEJO AGRARISTA MEXICANO, 09760 IZTAPALAPA, IZTAPALAPA CIUDAD DE MÉXICO ENTRE CALLE ARROYO SECO Y CALLE ARROYO FRÍO, CAL	-99.05950273	19.32524749
3003	DIF210402032849	Ciudad de México	Iztapalapa	Iztapalapa	CALLE GRACIANO SANCHEZ EMILIO CAMAFA REPÚBLICA FEDERAL NORTE GABRIEL GONZÁLEZ MER AGUIRRE BENAVIDES Y FRANCISCO MORALES COLONIA SANTA MARTHA ACATITLA NORTE, 09140 IZTAPALAPA, IZTAPALAPA CIUDAD DE MÉXICO ENTRE AVENIDA TEXCOCO Y	-99.01100905	19.3738064
3004	DIF210402032860	Ciudad de México	Iztapalapa	Iztapalapa	CALLE CAYETANO ANDRADE E INDEPENDENCIA PUEBLO SANTA MARTHA ACATITLA, 09510 IZTAPALAPA, IZTAPALAPA CIUDAD DE MÉXICO ENTRE CALLE 16 DE SEPTIEMBRE Y CALLE EMILIANO ZAPATA, CALLE CAYETANO ANDRADE E INDEPENDENCIA ENTRE CALLE 16	-99.00726976	19.36431129
3005	DIF210402032865	Ciudad de México	Iztapalapa	Iztapalapa	CALLE RETORNO CONSTITUCIÓN DE APATZINGÁN JUAN PABLO DELGADO Y AV. TEXCOCO COLONIA ERMITA ZARAGOZA, 09180 IZTAPALAPA, IZTAPALAPA CIUDAD DE MÉXICO ENTRE CALLE FRANCISCO ZAMARRIPA Y AVENIDA SIERVO DE LA NACIÓN, CALLE RETORNO C	-98.99386808	19.36688904
3006	DIF210402027900	Ciudad de México	Iztapalapa	Iztapalapa	CALLE GENERAL ANTONIO CÁRDENAS RODRÍGUEZ ROBERTO GÓMEZ, SUR 113 A Y FAUSTO VEGAS S. COLONIA EL SIFÓN, 09400 IZTAPALAPA, IZTAPALAPA CIUDAD DE MÉXICO ENTRE AVENIDA RÍO CHURUBUSCO Y AVENIDA RODOLFO USIGLI, CALLE TENIENTE ROBERTO G	-99.11260745	19.36640813
3007	DIF210402027903	Ciudad de México	Iztapalapa	Iztapalapa	CALLE CORONEL LINO MERINO PRISCILIANO SANCHEZ MANUEL ÁLVAREZ, JOSÉ TRINIDAD SALGADO, COLONIA JUAN ESCUTIA, 09100 IZTAPALAPA, IZTAPALAPA CIUDAD DE MÉXICO ENTRE AVENIDA TEXCOCO Y CALZADA IGNACIO ZARAGOZA, CALLE CORONEL LINO M	-99.05347751	19.39733591
3008	DIF210402027905	Ciudad de México	Iztapalapa	Iztapalapa	CALLE HISTORIADORES REAL DEL MONTE EJE 5 SUR STA. MARIA LA PURISIMA Y AV. APATLACO COLONIA EL TRIUNFO, 09430 IZTAPALAPA, IZTAPALAPA CIUDAD DE MÉXICO ENTRE CALLE ANTROPOLOGOS Y EJE VIAL EJE 6 SUR CARDIOLOGOS, CALLE FELIPE ANGELE	-99.11749459	19.37834153
3009	DIF210402027906	Ciudad de México	Iztapalapa	Iztapalapa	EJE VIAL 5 SUR PROL. MARCELINO BUENDÍA COLONIA CHINAMPAC DE JUÁREZ, 09208 IZTAPALAPA, IZTAPALAPA CIUDAD DE MÉXICO ENTRE EJE VIAL 5 SUR PROL. MARCELINO BUENDÍA Y CALLE TOMÁS AHOYAMA, EJE VIAL 5 SUR PROL. MARCELINO BUENDÍA EN	-99.05037805	19.37434112
3010	DIF210402027907	Ciudad de México	Iztapalapa	Iztapalapa	CALLE FRANCISCO VILLA IGNACIO ZARAGOZA, SANTA MARIA, NNATURALISTAS, ENSAYISTAS Y CRONISTAS COLONIA PURÍSIMA ATLAZOLPA, 09429 IZTAPALAPA, IZTAPALAPA CIUDAD DE MÉXICO ENTRE CALLE TIZOC Y AVENIDA APATLACO, CALLE BIOGRAFOS CALLE	-99.11050693	19.37896178



No.	FOLIO	ESTADO	MUNICIPIO	LOCALIDAD	DIRECCION	LONGITUD	LATITUD
3011	DIF210402027909	Ciudad de México	Iztapalapa	Iztapalapa	CALLE 8 CALLE 4 Y CALLE 2 COLONIA GRANJAS DE SAN ANTONIO, 09070 IZTAPALAPA, IZTAPALAPA CIUDAD DE MÉXICO ENTRE CALLE 10 Y EJE VIAL 8 SUR CALZADA ERMITA IZTAPALAPA, AVENIDA 5 CALLE 8 CALLE 4 Y CALLE 2 ENTRE CALLE 10 Y EJE VIAL	-99.10766281	19.3624455
3012	DIF210402027910	Ciudad de México	Iztapalapa	Iztapalapa	CALLE REVOLUCION CENTRAL 2DA CDA CENTRAL PRIMAVERA SANTA TERESA CDA SANTA TERESA VICENTE GUERRERO COLONIA TEPALCATES, 09210 IZTAPALAPA, IZTAPALAPA CIUDAD DE MÉXICO ENTRE CALZADA IGNACIO ZARAGOZA Y AVENIDA REVOLUCIÓN, CALLE	-99.05583234	19.39248339
3013	DIF210402027913	Ciudad de México	Iztapalapa	Iztapalapa	EJE VIAL 5 SUR PROL. MARCELINO BUENDÍA COLONIA CHINAMPAC DE JUÁREZ, 09208 IZTAPALAPA, IZTAPALAPA CIUDAD DE MÉXICO ENTRE EJE VIAL 5 SUR PROL. MARCELINO BUENDÍA Y PERIFERICO ANILLO PERIFÉRICO, EJE VIAL 5 SUR PROL. MARCELINO B	-99.05830197	19.37600038
3014	DIF210402027918	Ciudad de México	Iztapalapa	Iztapalapa	CALLE SANTA MARIA SAN JUAN, ESTENOGRAFOS, RADIOLOGOS, BIOGRAFOS Y CONTADORES PUEBLO MAGDALENA ATLAZOLPA, 09410 IZTAPALAPA, IZTAPALAPA CIUDAD DE MÉXICO ENTRE CALLE TIZOC Y EJE VIAL 6 SUR TRABAJADORAS SOCIALES, CALLE GEOGRAFOS	-99.11022633	19.37575135
3015	DIF210402027919	Ciudad de México	Iztapalapa	Iztapalapa	CALLE HIDALGO GENERAL NICOLÁS BRAVO MORELOS, FRAY JESÚS ALMANZA, GUADALUPE VICTORIA COLONIA TEPALCATES, 09210 IZTAPALAPA, IZTAPALAPA CIUDAD DE MÉXICO ENTRE CALLE CONSTITUCIÓN DE APATZINGAN Y CALZADA IGNACIO ZARAGOZA, CALLE	-99.0520836	19.38930378
3016	DIF210402027920	Ciudad de México	Iztapalapa	Iztapalapa	CALLE CASCADAS REPUBLICAS MANUEL, SYR 73 Y SUR 73A COLONIA BANJIDAL, 09450 IZTAPALAPA, IZTAPALAPA CIUDAD DE MÉXICO ENTRE EJE VIAL 7A SUR Y AVENIDA PRESIDENTE PLUTARCO ELIAS CALLES, EJE VIAL 8 SUR CALZ. ERMITA IZTAPALAPA CALLE	-99.13599006	19.3614939
3017	DIF210402027923	Ciudad de México	Iztapalapa	Iztapalapa	CALLE CADENA AZUL COLONIA CHINAMPAC DE JUÁREZ, 09208 IZTAPALAPA, IZTAPALAPA CIUDAD DE MÉXICO ENTRE CALLE RADIODIFUSORA Y CALLE CADENA AZUL, CALLE CADENA AZUL ENTRE CALLE RADIODIFUSORA Y CALLE CADENA AZULCOLONIA CHINAMPAC DE	-99.05590167	19.37365313
3018	DIF210402029832	Ciudad de México	Coyoacán	Coyoacán	CALLE MANUELA SÁENZ COLONIA CULHUACÁN CTM SECCIÓN VI, 04480 COYOACÁN, COYOACÁN CIUDAD DE MÉXICO ENTRE CALLE 2 DE ORIENTE HEROICA ESCUELA NAVAL MILITAR Y AVENIDA ALFREDO V. BONFIL, SE ENCUENTRA ENTRE CALLE 2 DE ORIENTE HERO	-99.12384881	19.32453624
3019	DIF210402032480	Ciudad de México	Iztapalapa	Iztapalapa	CALLE RÍO HUARACHE COLONIA CONSEJO AGRARISTA MEXICANO, 09760 IZTAPALAPA, IZTAPALAPA CIUDAD DE MÉXICO ENTRE CALLE JESUS GARIBAY Y CALLE LIC. BRUALIO MALDONADO, CALLE RÍO HUARACHE ENTRE CALLE JESUS GARIBAY Y CALLE LIC. BRUALI	-99.06161551	19.32461428
3020	DIF210402032488	Ciudad de México	Iztapalapa	Iztapalapa	CALLE DENTRO DE UNIDAD HABITACIONAL COLONIA SAN JUAN ESTRELLA, 09868 IZTAPALAPA, IZTAPALAPA CIUDAD DE MÉXICO ENTRE CALLE SABADEL Y CALLE BILBAO, CALLE DENTRO DE UNIDAD HABITACIONAL ENTRE CALLE SABADEL Y CALLE BILBAO COLONIA	-99.07196233	19.32839832
3021	DIF210402032876	Ciudad de México	Iztapalapa	Iztapalapa	CALLE RETORNO CONSTITUCIÓN DE APATZINGÁN Y CONGRESO DE CHILPANCINGO SUR COLONIA ERMITA ZARAGOZA, 09180 IZTAPALAPA, IZTAPALAPA CIUDAD DE MÉXICO ENTRE CALLE CONGRESO DE CHILPANCINGO Y AVENIDA SIERVO DE LA NACIÓN, CALLE RETURN	-98.99357836	19.3635251



No.	FOLIO	ESTADO	MUNICIPIO	LOCALIDAD	DIRECCION	LONGITUD	LATITUD
3022	DIF210402034817	Ciudad de México	Iztapalapa	Iztapalapa	CALLE DEL CONDE CORONADO CACAMATZIN NEZAHUALCOYOTL IXTLIXOCHITL ILHUICAMINA ACAMAPICHTLI Y CUAUHTEMOC COLONIA EL PARAÍSO, 09230 IZTAPALAPA, IZTAPALAPA CIUDAD DE MÉXICO ENTRE CALZADA IGNACIO ZARAGOZA Y CALLE BATALLA DE OJITOS,	-99.03382486	19.37832923
3023	DIF210402026863	Ciudad de México	Iztapalapa	Iztapalapa	CALLE IGNACIO ALLENDE MARIANO MATAMOROS 2DA CDA. JUSTO SIERRA IGNACIO ZARAGOZA 1RA 2DA Y 4TA CDA. CUAUHTEMOC JUAN MENDOZA EMILIANO ZAPATA JAIME NUNO CUERNAVACA VILLA ALLENDE Y HUECHOTITLAN PUEBLO SANTA CRUZ MEYEHUALCO, 09700 IZTA	-99.03762749	19.33962348
3024	DIF210402026865	Ciudad de México	Iztapalapa	Iztapalapa	CALLE VILLA GONZALO VILLA INFERIOR VILLA GRAZ VILLA FRÍA OLMECAS YAQUI EMPERADORES COLONIA SANTA CRUZ MEYEHUALCO, 09700 IZTAPALAPA, IZTAPALAPA CIUDAD DE MÉXICO ENTRE CALLE VILLA GUILLERMINA Y AVENIDA SAN FRANCISCO TLALTENCO,	-99.04117778	19.32061147
3025	DIF210402026866	Ciudad de México	Iztapalapa	Iztapalapa	CALLE VILLA CAFERATA VILLA BERLETH VILLA BRANA VILLA CANES VILLA DIEZMA VILLA DE MOR VILLA OSO VILLA FRUELA VILLA ELISA VILLA NUEVA DE AROZA VILLA NUEVA AZOGUE VILLA CAMER VILLA NUEVA DE LA REINA VILLA DE LA BARCA NUEVA VILLA ALCO	-99.03898587	19.33086681
3026	DIF210402026867	Ciudad de México	Iztapalapa	Iztapalapa	CALLE VILLA OSO VILLA DOMINICO VILLA ANGELA VILLA ELOISA VILLA BRAZ AV. VILLA FRANQUEZA Y AV. VILLA CID COLONIA SANTA CRUZ MEYEHUALCO, 09700 IZTAPALAPA, IZTAPALAPA CIUDAD DE MÉXICO ENTRE CALLE VILLA DE REY Y AVENIDA VILLA FRANQ	-99.04251704	19.32911942
3027	DIF210402026868	Ciudad de México	Iztapalapa	Iztapalapa	CALLE VILLA PUENTE VILLA FELICHE VILLA DOMINICO VILLA ANGELA CANAL DE SUEZ VILLA CONEJOS VILLA CONANCIO VILLA ESPAÑA SANTA ISABEL VILLA FIGUEROA VILLA FLOR VILLA FRNAQUEZA VILLA FLORIDA Y VILLA BRAZ COLONIA DESARROLLO URBANO QUETZ	-99.04623761	19.32799141
3028	DIF210402026869	Ciudad de México	Iztapalapa	Iztapalapa	CALLE VILLA GENERAL ROCA VILLA FRANQUEZA VILLA FRÍA VILLA FUFRE VILLA FRUELA VILLA GATON VILLA BAZ VILLA GERIZ VILLA HERMOSA REPÚBLICAS JUANA DE LA BARRERA COLONIA DESARROLLO URBANO QUETZALCOATL, 09700 IZTAPALAPA, IZTAPALAPA CIUD	-99.03755334	19.32467983
3029	DIF210402026870	Ciudad de México	Iztapalapa	Iztapalapa	CALLE CASIMIRO CHOVELL IGNACIO MALDIVIA MIGUEL BADILLO BENITO MIRANDA JUAN ÁLVAREZ Y GENERAL MARTÍN CARRERA COLONIA LAS PEÑAS, 09750 IZTAPALAPA, IZTAPALAPA CIUDAD DE MÉXICO ENTRE CALZADA DEL VERGEL Y CALLE BENITO MIRANDA, C	-99.05477359	19.33502825
3030	DIF210402026871	Ciudad de México	Iztapalapa	Iztapalapa	CALLE VILLA GENERAL MITRE VILLA GENERAL ROCA Y VILLA GUILLERMINA COLONIA DESARROLLO URBANO QUETZALCOATL, 09700 IZTAPALAPA, IZTAPALAPA CIUDAD DE MÉXICO ENTRE CALLE VILLA GONZALO Y CALLE ROSARIO CASTELLANOS, CALLE VILLA GENER	-99.03672193	19.32254672
3031	DIF210402027540	Ciudad de México	Tlalpan	Tlalpan	PRIVADA TELCHAC COLONIA JARDINES DEL AJUSCO, 14200 TLALPAN, TLALPAN CIUDAD DE MÉXICO ENTRE PRIVADA HOMUN Y PRIVADA ACANCEH, PRIVADA CELESTÚN SE PUEDE ACCEDER A LA ZONA DE PROYECTO POR LA CARRETERA PICACHO AJUSCO. EN EL ENTRO	-99.21511433	19.28552291
3032	DIF210402027553	Ciudad de México	Tlalpan	Tlalpan	CALLE AMATENANGO COLONIA LOMAS DEL PEDREGAL, 14220 TLALPAN, TLALPAN CIUDAD DE MÉXICO ENTRE CALLE FERROCARRIL DE CUERNAVACA Y CALLE CONTOY, CALLE COMALAPA SE PUEDE ACCEDER A LA ZONA DE PROYECTO POR LA CARRETERA PICACHO AJUSCO	-99.21782	19.27275



No.	FOLIO	ESTADO	MUNICIPIO	LOCALIDAD	DIRECCION	LONGITUD	LATITUD
3033	DIF210402027926	Ciudad de México	Iztapalapa	Iztapalapa	CALLE GENERAL FELIPE DE LA GARZA GENERAL JUAN ENRIQUEZ, CORONEL LIINO MERINO, JOSÉ MARIA CHAVEZ COLONIA JUAN ESCUTIA, 09100 IZTAPALAPA, IZTAPALAPA CIUDAD DE MÉXICO ENTRE AVENIDA TEXCOCO Y CALZADA IGNACIO ZARAGOZA, CALLE GEN	-99.04701536	19.39428742
3034	DIF210402027928	Ciudad de México	Iztapalapa	Iztapalapa	CALLE SUR 77 A SUR 69 A Y MOISÉS SÁENZ COLONIA SINATEL, 09470 IZTAPALAPA, IZTAPALAPA CIUDAD DE MÉXICO ENTRE AVENIDA PRESIDENTE PLUTARCO ELIAS CALLES Y AVENIDA RÍO CHURUBUSCO, EJE VIAL 8 SUR CALLE SUR 77 A SUR 69 A Y MOISÉS SÁ	-99.13486762	19.35805818
3035	DIF210402027932	Ciudad de México	Iztapalapa	Iztapalapa	CALLE SUPERMANZANA 2 COLONIA UNIDAD EJÉRCITO CONSTITUCIONALISTA, 09220 IZTAPALAPA, IZTAPALAPA CIUDAD DE MÉXICO ENTRE AVENIDA UNIVERSIDAD Y CALLE CONSTITUCIÓN DE APATZINGAN, CALLE SUPERMANZANA 2 ENTRE AVENIDA UNIVERSIDAD Y C	-99.05816337	19.38700226
3036	DIF210402027935	Ciudad de México	Iztapalapa	Iztapalapa	EJE VIAL 5 SUR PROL. MARCELINO BUENDÍA COLONIA CHINAMPAC DE JUÁREZ, 09208 IZTAPALAPA, IZTAPALAPA CIUDAD DE MÉXICO ENTRE EJE VIAL 5 SUR PROL. MARCELINO BUENDÍA Y CALLE RADIODIFUSORA, EJE VIAL 5 SUR PROL. MARCELINO BUENDÍA EN	-99.05409871	19.37315003
3037	DIF210402027936	Ciudad de México	Iztapalapa	Iztapalapa	CALLE DEL ROSAL PICOS 6B, ROSITA, TENEXPA, ABAJA CALIFORNIA Y SINALOA COLONIA LOS PICOS VI-B, 09420 IZTAPALAPA, IZTAPALAPA CIUDAD DE MÉXICO ENTRE CALLE CRONISTAS Y AVENIDA APATLACO, CALLE ANALISTAS CALLE DEL ROSAL PICOS 6B R	-99.1055147	19.37857855
3038	DIF210402027939	Ciudad de México	Iztapalapa	Iztapalapa	CALLE KENEDY CDA. RIO CHURUBUSCO INGENIEROS ELECTRICISTAS Y DEL ROSAL COLONIA JARDINES DE CHURUBUSCO, 09410 IZTAPALAPA, IZTAPALAPA CIUDAD DE MÉXICO ENTRE AVENIDA MEXICO Y EJE VIAL 6 SUR TRABAJADORAS SOCIALES, CALLE GEOGRAFOS	-99.10408768	19.37513011
3039	DIF210402027940	Ciudad de México	Iztapalapa	Iztapalapa	CALLE SUR 89 Y ORIENTE 178-A COLONIA SINATEL, 09470 IZTAPALAPA, IZTAPALAPA CIUDAD DE MÉXICO ENTRE AVENIDA RÍO CHURUBUSCO Y CALLE RETORNO 509, PROLONGACION EMILIANO ZAPATA CALLE SUR 89 Y ORIENTE 178A ENTRE AVENIDA RÍO CHURUBUS	-99.12629801	19.35975164
3040	DIF210402027943	Ciudad de México	Iztapalapa	Iztapalapa	CALLE JOSÉ MARÍA PARRAS CORONEL LIINO MERINO GENERAL DOMINGO ARELLANO DE RAMIREZ COLONIA JUAN ESCUTIA, 09100 IZTAPALAPA, IZTAPALAPA CIUDAD DE MÉXICO ENTRE AVENIDA TEXCOCO Y CALZADA IGNACIO ZARAGOZA, CALLE JOSÉ MARÍA PARRAS C	-99.04268521	19.39172184
3041	DIF210402027945	Ciudad de México	Iztapalapa	Iztapalapa	AVENIDA 3 PONIENTE AVENIDA 2 COLONIA RENOVACIÓN, 09209 IZTAPALAPA, IZTAPALAPA CIUDAD DE MÉXICO ENTRE CALLE 4 Y CALLE CARLOS GRACIDAS, AVENIDA 3 PONIENTE AVENIDA 2 ENTRE CALLE 4 Y CALLE CARLOS GRACIDAS COLONIA RENOVACIÓN, CP	-99.04994574	19.37002636
3042	DIF210402031183	Ciudad de México	Iztapalapa	Iztapalapa	CALLE ARNESES CUAUHTÉMOC CERRADA DE FRANCISCO I MADERO ALLENDE ARNESES ZAPATA ISIDRO FABELLA EMILIANO ZAPAT SUR 127 PUEBLO LOS REYES CULHUACÁN, 09840 IZTAPALAPA, IZTAPALAPA CIUDAD DE MÉXICO ENTRE CALLE GANADEROS Y CALLE MORELOS	-99.10991698	19.34642385
3043	DIF210402032493	Ciudad de México	Iztapalapa	Iztapalapa	CALLE RAMÓN LÓPEZ PETUNIA, JAIME NUNÓ COLONIA LOS ÁNGELES, 09830 IZTAPALAPA, IZTAPALAPA CIUDAD DE MÉXICO ENTRE CALLE MARAVILLA Y CALLE CAMINO VIEJO DE SAN FRANCISCO, CALLE RAMÓN LÓPEZ PETUNIA JAIME NUNÓ, ENTRE CALLE MARAVI	-99.06761753	19.34157485



No.	FOLIO	ESTADO	MUNICIPIO	LOCALIDAD	DIRECCION	LONGITUD	LATITUD
3044	DIF210402032501	Ciudad de México	Iztapalapa	Iztapalapa	CALLE DENTRO DE UNIDAD HABITACIONAL COLONIA CERRO DE LA ESTRELLA, 09860 IZTAPALAPA, IZTAPALAPA CIUDAD DE MÉXICO ENTRE CALLE BILBAO Y AVENIDA CATARROJA, CALLE DENTRO DE UNIDAD HABITACIONAL ENTRE CALLE BILBAO Y AVENIDA CATARR	-99.07223267	19.32691831
3045	DIF210402032503	Ciudad de México	Iztapalapa	Iztapalapa	CALLE EUGENIO GIRÓN CRUCES, RAFAEL SIERRA, CDA RAFAEL SIERRA COLONIA PARAJE SAN JUAN, 09830 IZTAPALAPA, IZTAPALAPA CIUDAD DE MÉXICO ENTRE CALLE CAMINO VIEJO DE SAN FRANCISCO Y AVENIDA PUENTE RAMÍREZ, CALLE EUGENIO GIRÓN CRU	-99.06912003	19.34053654
3046	DIF210402032505	Ciudad de México	Iztapalapa	Iztapalapa	CALLE DENTRO DE UNIDAD HABITACIONAL COLONIA PRESIDENTES DE MÉXICO, 09740 IZTAPALAPA, IZTAPALAPA CIUDAD DE MÉXICO ENTRE CALLE VASCO DE QUIROGA Y AVENIDA SANTA CRUZ, AVENIDA JOSÉ LÓPEZ PORTILLO CALLE DENTRO DE UNIDAD HABITACION	-99.06388718	19.33193294
3047	DIF210402032516	Ciudad de México	Iztapalapa	Iztapalapa	CALLE MENDOZA FELIPE OBREGÓN, GENERAL MARIANO ARISTA, VASCO DE QUIROGA, NICOLÁS CATALÁN, M LEAL, JOAQUÍN HERRERA, GOB DE MÉXICO COLONIA SAN JUAN JOYA, 09839 IZTAPALAPA, IZTAPALAPA CIUDAD DE MÉXICO ENTRE CALLE IZZTACÍHUATL Y CA	-99.06404877	19.33596173
3048	DIF210402032909	Ciudad de México	Iztapalapa	Iztapalapa	CALLE EMILIANO ZAPATA JOSE INDELICATO CAYETANO ANDRADE Y AV GENERALISIMO MORELOS PUEBLO SANTA MARTHA ACATITLA, 09510 IZTAPALAPA, IZTAPALAPA CIUDAD DE MÉXICO ENTRE CALZADA IGNACIO ZARAGOZA Y CALLE MÉXICO PUEBLA, CALLE EMILIA	-99.00525817	19.36360518
3049	DIF210402024928	Ciudad de México	Iztapalapa	Iztapalapa	CALLE EVERARDO GAMIZ PRIV ZARAGOZA M GONZALEZ LUIS ECHEVERRIA VENUSTIANO CARRANZA OCTAVIO SIENTIES IGNACIO ALLENDE COLONIA AÑO DE JUÁREZ, 09780 IZTAPALAPA, IZTAPALAPA CIUDAD DE MÉXICO ENTRE AVENIDA TLAHUAC Y PERIFERICO ANILLO P	-99.07267781	19.31832293
3050	DIF210402026877	Ciudad de México	Miguel Hidalgo	Miguel Hidalgo	CALLE LAGO SUPERIOR COLONIA TACUBA, 11410 MIGUEL HIDALGO, MIGUEL HIDALGO CIUDAD DE MÉXICO ENTRE CALLE GOLFO DE SAN LORENZO Y AVENIDA MARINA NACIONAL, CALLE LAGO GUIJA LA OBRA SE REALIZARÁ EN CALLE LAGO SUPERIOR ENTRE GOLFO D	-99.18905087	19.45675084
3051	DIF210402026881	Ciudad de México	Miguel Hidalgo	Miguel Hidalgo	CALLE LAGO ONTARIO COLONIA TACUBA, 11410 MIGUEL HIDALGO, MIGUEL HIDALGO CIUDAD DE MÉXICO ENTRE CALLE GOLFO ADEN Y CALLE GOLFO DE SAN LORENZO, CALLE FELIPE CARILLO PUERTO LA OBRA SE REALIZARÁ EN LA CALLE LAGO ONTARIO ENTRE GO	-99.19151763	19.45449855
3052	DIF210402026888	Ciudad de México	Miguel Hidalgo	Miguel Hidalgo	CALLE LAGO BOLSENA COLONIA LAGO NORTE, 11460 MIGUEL HIDALGO, MIGUEL HIDALGO CIUDAD DE MÉXICO ENTRE CALLE LAGO PEYPUS Y CALLE LAGO MAYOR, CALLE LAGUNA DE TERMINOS LA OBRA SE REALIZARÁ EN CALLE LAGO BOLSENA ENTRE LAGO PEYPUS Y	-99.1881805	19.44618844
3053	DIF210402026893	Ciudad de México	Miguel Hidalgo	Miguel Hidalgo	CALLE LAGUNA DE MAYRAN COLONIA ANÁHUAC II SECCIÓN, 11320 MIGUEL HIDALGO, MIGUEL HIDALGO CIUDAD DE MÉXICO ENTRE CALZADA GENERAL MARIANO ESCOBEDO Y CALLE LAGO SILVERIO, CALLE LAGUNA DE TERMINOS A 20 METROS DEL INICIO DEL TRAMO	-99.18318421	19.44154467
3054	DIF210402026894	Ciudad de México	Miguel Hidalgo	Miguel Hidalgo	CALLE LAGUNA TAMIAHUA COLONIA ANÁHUAC I SECCIÓN, 11320 MIGUEL HIDALGO, MIGUEL HIDALGO CIUDAD DE MÉXICO ENTRE CALLE LAGO DE PATZCUARO Y CALLE LAGO CUITZEO, CALLE LAGUNA SAN CRISTOBAL EL INICIO DEL TAZO DE LA OBRA SE ENCUENTRA	-99.17161609	19.4459311



No.	FOLIO	ESTADO	MUNICIPIO	LOCALIDAD	DIRECCION	LONGITUD	LATITUD
3055	DIF210402027947	Ciudad de México	Iztapalapa	Iztapalapa	CALLE SUR 81 SUR 83 A, SUR 85, SUR 85 A, SUR 87, SUR 89, JORGE A RIVAS Y EJE 8 SUR CALZADA ERMITA IZTAPALAPA COLONIA SINATEL, 09470 IZTAPALAPA, IZTAPALAPA CIUDAD DE MÉXICO ENTRE AVENIDA RÍO CHURUBUSCO Y CALLE ORIENTE 178A, EJE	-99.12647114	19.3588237
3056	DIF210402027948	Ciudad de México	Iztapalapa	Iztapalapa	CALLE ZACAHUITZCO LABORISTAS, 2DO C/JON INDEPENDENCIA, INDEPENDENCIA Y HUETLACO COLONIA ZACAHUITZCO, 09440 IZTAPALAPA, IZTAPALAPA CIUDAD DE MÉXICO ENTRE CALLE EMILIO CARRANZA Y EJE VIAL 6 SUR PLAYA PIE DE LA CUESTA, CALLE BRETA	-99.13245213	19.37345975
3057	DIF210402027950	Ciudad de México	Iztapalapa	Iztapalapa	CALLE SUPERMANZANA 2 COLONIA UNIDAD EJÉRCITO CONSTITUCIONALISTA, 09220 IZTAPALAPA, IZTAPALAPA CIUDAD DE MÉXICO ENTRE AVENIDA UNIVERSIDAD Y CALLE CONSTITUCIÓN DE APATZINGAN, CALLE SUPERMANZANA 2 ENTRE AVENIDA UNIVERSIDAD Y C	-99.05605788	19.38620427
3058	DIF210402027952	Ciudad de México	Iztapalapa	Iztapalapa	CALLE HUMBERTO G. TAMAYO COLONIA CHINAMPAC DE JUÁREZ, 09208 IZTAPALAPA, IZTAPALAPA CIUDAD DE MÉXICO ENTRE CALLE HUMBERTO G. TAMAYO Y CALLE TELECOMUNICACIONES, CALLE HUMBERTO G. TAMAYO ENTRE CALLE HUMBERTO G. TAMAYO Y CALLE	-99.05086373	19.37800437
3059	DIF210402027955	Ciudad de México	Iztapalapa	Iztapalapa	CALLE SUR 39 A JORGE ENCISO, SUR 101 B Y FRESNOS COLONIA SECTOR POPULAR, 09060 IZTAPALAPA, IZTAPALAPA CIUDAD DE MÉXICO ENTRE EJE VIAL 2 ORIENTE CALZADA DE LA VIGA Y AVENIDA RODOLFO USIGLI, CALLE SUR 107 A CALLE SUR 39 A JORGE	-99.12008142	19.36077898
3060	DIF210402027957	Ciudad de México	Iztapalapa	Iztapalapa	CALLE GENERAL FRANCISCO LEYVA GENERAL FRANCISCO ARCE COLONIA JUAN ESCUTIA, 09100 IZTAPALAPA, IZTAPALAPA CIUDAD DE MÉXICO ENTRE AVENIDA TEXCOCO Y CALZADA IGNACIO ZARAGOZA, CALLE GENERAL FRANCISCO LEYVA GENERAL FRANCISCO ARCE	-99.03798079	19.38856923
3061	DIF210402027958	Ciudad de México	Iztapalapa	Iztapalapa	CALLE XOCHITITLA SAN ANDRES TETEPILCO TULTEPEC Y EMILIO CARRANZA COLONIA SAN ANDRÉS TETEPILCO, 09440 IZTAPALAPA, IZTAPALAPA CIUDAD DE MÉXICO ENTRE CALLE BRETAÑA Y CALLE CASCADEA, CALLE HUETLACO CALLE XOCHITITLA SAN ANDRES TET	-99.13319893	19.37020577
3062	DIF210402027960	Ciudad de México	Iztapalapa	Iztapalapa	CALLE TOMÁS AHOYAMA COLONIA CHINAMPAC DE JUÁREZ, 09208 IZTAPALAPA, IZTAPALAPA CIUDAD DE MÉXICO ENTRE CALLE RUBÉN ZEPEDA NOVELO Y CALLE TOMÁS AHOYAMA, CALLE TOMÁS AHOYAMA ENTRE CALLE RUBÉN ZEPEDA NOVELO Y CALLE TOMÁS AHOYAMA	-99.05071148	19.37545197
3063	DIF210402027963	Ciudad de México	Iztapalapa	Iztapalapa	CALLE SUPER MANZANA 1 SUPERMANAZANA 7, SUPERMANZANA 22 COLONIA UNIDAD EJÉRCITO CONSTITUCIONALISTA, 09220 IZTAPALAPA, IZTAPALAPA CIUDAD DE MÉXICO ENTRE AVENIDA UNIVERSIDAD Y PROLONGACION PLUTARCO ELIAS CALLES, CALLE SUPER M	-99.05337022	19.38230505
3064	DIF210402027966	Ciudad de México	Iztapalapa	Iztapalapa	CALLE SUR 109 SUR 111, SUR 111 A, SUR 113, SUR B Y GENERAL RADAMES GAXIOLA ANDRADE COLONIA SECTOR POPULAR, 09060 IZTAPALAPA, IZTAPALAPA CIUDAD DE MÉXICO ENTRE EJE VIAL 8 SUR CALZADA ERMITA IZTAPALAPA Y CALLE SUR 107A, AVENIDA R	-99.11613801	19.3592993
3065	DIF210402027968	Ciudad de México	Iztapalapa	Iztapalapa	CALLE 4 6 PONIENTE, 5 PONIENTE, 1RA PONIENTE COLONIA RENOVACIÓN, 09209 IZTAPALAPA, IZTAPALAPA CIUDAD DE MÉXICO ENTRE AVENIDA 4 Y CALLE MICHOCÁN, CALLE 4 6 PONIENTE 5 PONIENTE 1RA PONIENTE ENTRE AVENIDA 4 Y CALLE MICHOCÁN,	-99.05071569	19.36778173



No.	FOLIO	ESTADO	MUNICIPIO	LOCALIDAD	DIRECCION	LONGITUD	LATITUD
3066	DIF210402032522	Ciudad de México	Iztapalapa	Iztapalapa	CALLE RODOLFO FIERRO COLUMBUS GONZÁLEZ Y PALMILLAS COLONIA FRANCISCO VILLA, 09720 IZTAPALAPA, IZTAPALAPA CIUDAD DE MÉXICO ENTRE CALLE GENARO LUCIO BLANCO Y CALZADA DEL VERGEL, CALLE RODOLFO FIERRO COLUMBUS GONZÁLEZ Y PALMIL	-99.0576517	19.33515437
3067	DIF210402032525	Ciudad de México	Iztapalapa	Iztapalapa	CALLE HURTADO ARRAYAN ANDRES BARRAZA Y GENERAL LUCIO BLANCO COLONIA FRANCISCO VILLA, 09720 IZTAPALAPA, IZTAPALAPA CIUDAD DE MÉXICO ENTRE AVENIDA INSURGENTES Y CALZADA DEL VERGEL, CALLE BRUNO ORTÍZ CALLE HURTADO ARRAYAN ANDRÉS	-99.0553531	19.33605709
3068	DIF210402032537	Ciudad de México	Iztapalapa	Iztapalapa	CALLE LEO SAM GREGORIO SOSA MARTINIANO HERRERA Y MARIA IZAZAGA COLONIA CONSEJO AGRARISTA MEXICANO, 09760 IZTAPALAPA, IZTAPALAPA CIUDAD DE MÉXICO ENTRE CALLE HUMBERTO SERRANO PEREZ Y CALLE ARROYO SECO, CALLE JESUS GARIBAY CALL	-99.05757542	19.32934824
3069	DIF210402032920	Ciudad de México	Iztapalapa	Iztapalapa	CALLE CONGRESO DE CHILPANCINGO SUR COLONIA ERMITA ZARAGOZA, 09180 IZTAPALAPA, IZTAPALAPA CIUDAD DE MÉXICO ENTRE CALLE JUAN PABLO ANAYA Y CALLE NIÑO ARTILLERO, CALLE CONGRESO DE CHILPANCINGO SUR ENTRE CALLE JUAN PABLO ANAYA	-98.99664159	19.36375275
3070	DIF210402032925	Ciudad de México	Iztapalapa	Iztapalapa	CALLE VICTOR BRAVO Y AV GENERALISIMO MORELOS COLONIA ERMITA ZARAGOZA, 09180 IZTAPALAPA, IZTAPALAPA CIUDAD DE MÉXICO ENTRE CALLE NIÑO ARTILLERO Y CALLE SIERVO DE LA NACIÓN, CALLE VÍCTOR BRAVO Y AV GENERALISIMO MORELOS ENTRE	-98.99401629	19.36039774
3071	DIF210402026898	Ciudad de México	Miguel Hidalgo	Miguel Hidalgo	DADO QUE ES GASTO INDIRECTO EL PROYECTO SE UBICA EN LA CABECERA MUNICIPAL	-99.190754	19.407269
3072	DIF210402026915	Ciudad de México	Iztapalapa	Iztapalapa	CALLE JOSÉ LÓPEZ PORTILLO RANCHO TOMACOCO LAS AMERICAS, FRESNOS, JACARANDAS, CAMINO REAL, ARRAYÁN, GENARO VÁZQUEZ COLONIA SAN MIGUEL TEOTONGO SECCIÓN LA CRUZ, 09630 IZTAPALAPA, IZTAPALAPA CIUDAD DE MÉXICO ENTRE CALLE PINO Y CAL	-98.989212	19.34328622
3073	DIF210402027590	Ciudad de México	Tlalpan	Tlalpan	CALLE AMATENANGO COLONIA CUCHILLA DE PADIERNA, 14220 TLALPAN, TLALPAN CIUDAD DE MÉXICO ENTRE CALLE CONTOY Y CALLE TIXKOKOB, CALLE CHACMULTUN SE PUEDE ACCEDER A LA ZONA DE PROYECTO POR LA CARRETERA PICACHO AJUSCO A LA ALTURA	-99.21677	19.27482
3074	DIF210402027599	Ciudad de México	Tlalpan	San Miguel Ajusco	CALLE GUADALUPE VICTORIA PUEBLO SAN MIGUEL AJUSCO, 14700 SAN MIGUEL AJUSCO, TLALPAN CIUDAD DE MÉXICO ENTRE CALLE JUAN ALDAMA Y CALLE GRAL. PEDRO MARÍA ANAYA, CALLE EMILIANO ZAPATA LA OBRA SE REALIZARÁ EN LAS SIGUIENTES CALLE	-99.20635708	19.2193777
3075	DIF210402027970	Ciudad de México	Iztapalapa	Iztapalapa	CALLE JAVIER MARTÍNEZ VALLE JORGE ENCISO, GENERAL RADAMES GAZIOLA ANDRADE, JOSÉ ESPINOSA FUENTES Y AVENIDA RODOLFO USIGLI COLONIA SECTOR POPULAR, 09060 IZTAPALAPA, IZTAPALAPA CIUDAD DE MÉXICO ENTRE EJE VIAL 8 SUR CALZADA ERMITA	-99.11273802	19.35967914
3076	DIF210402027972	Ciudad de México	Iztapalapa	Iztapalapa	CALLE MANZANA 1 MANZANA 27 COLONIA UNIDAD EJÉRCITO CONSTITUCIONALISTA, 09220 IZTAPALAPA, IZTAPALAPA CIUDAD DE MÉXICO ENTRE AVENIDA UNIVERSIDAD Y PROLONGACION PLUTARCO ELIAS CALLES, CALLE MANZANA 1 MANZANA 27 ENTRE AVENIDA U	-99.05252041	19.38271088



No.	FOLIO	ESTADO	MUNICIPIO	LOCALIDAD	DIRECCION	LONGITUD	LATITUD
3077	DIF210402027974	Ciudad de México	Iztapalapa	Iztapalapa	CALLE 2 CALLE 3, CALLE 7, CALLE 8, 4 PONIENTE, 1RA PONIENTE, CALLE 2, AV DE LAS TORRES, AVENIDA 6 COLONIA RENOVACIÓN, 09209 IZTAPALAPA, IZTAPALAPA CIUDAD DE MÉXICO ENTRE EJE VIAL 6 SUR LUIS MÉNDEZ Y PERIFERICO ANILLO PERIFÉRICO	-99.05274376	19.36412481
3078	DIF210402027975	Ciudad de México	Iztapalapa	Iztapalapa	CALLE ENRIQUE CONTEL AV TELECOMUNICACIONES 21 DE MARZO DE 1860 GRAN DÉCADA NACIONAL COLONIA CHINAMPAC DE JUÁREZ, 09208 IZTAPALAPA, IZTAPALAPA CIUDAD DE MÉXICO ENTRE CALLE ENRIQUE CONTEL Y CALZADA IGNACIO ZARAGOZA, CALLE EN	-99.04472478	19.38814021
3079	DIF210402027978	Ciudad de México	Iztapalapa	Iztapalapa	CALLE TAQUÍGRAFOS PERFORISTAS PEDAGOGOS, ORTOPEDISTAS, OFTALMÓLOGOS, ODONTÓLOGOS, POLIGLOTAS, DIPLOMÁTICOS Y CIRCUITO INTERIOR COLONIA PURÍSIMA ATLAZOLPA, 09429 IZTAPALAPA, IZTAPALAPA CIUDAD DE MÉXICO ENTRE AVENIDA CANAL DE APA	-99.09884997	19.37792381
3080	DIF210402027983	Ciudad de México	Iztapalapa	Iztapalapa	CALLE DEL ISSSTE ENRIQUE CONTEL COLONIA JUAN ESCUTIA, 09100 IZTAPALAPA, IZTAPALAPA CIUDAD DE MÉXICO ENTRE CALZADA IGNACIO ZARAGOZA Y CALLE EMILIO AZCARRAGA AURRETA, CALLE DEL ISSSTE ENRIQUE CONTEL ENTRE CALZADA IGNACIO ZARA	-99.04157817	19.38589423
3081	DIF210402027985	Ciudad de México	Iztapalapa	Iztapalapa	PROLONGACION PLUTARCO ELIAS CALLES COLONIA CHINAMPAC DE JUÁREZ, 09208 IZTAPALAPA, IZTAPALAPA CIUDAD DE MÉXICO ENTRE CALLE TELECOMUNICACIONES Y PROLONGACION PLUTARCO ELIAS CALLES, PROLONGACIÓN PLUTARCO ELÍAS CALLES ENTRE CAL	-99.05486557	19.3802152
3082	DIF210402027986	Ciudad de México	Iztapalapa	Iztapalapa	CALLE 10 CALLE 12, CULTURA PREHISPANICA, ONCÓLOGOS, ESTETAS Y EMBAJADORES COLONIA PURÍSIMA ATLAZOLPA, 09429 IZTAPALAPA, IZTAPALAPA CIUDAD DE MÉXICO ENTRE CALLE DIPLOMATICOS Y CALLE RÍO CHURUBUSCO, CALLE MÉXICO HUALQUILA CALLE	-99.10192893	19.37176394
3083	DIF210402027987	Ciudad de México	Iztapalapa	Iztapalapa	CALLE ENRIQUE CONTEL AZCARRAGA VIDAURRETA, COLONIA CHINAMPAC DE JUÁREZ, 09208 IZTAPALAPA, IZTAPALAPA CIUDAD DE MÉXICO ENTRE CALZADA IGNACIO ZARAGOZA Y AVENIDA GUELATAO, CALLE ENRIQUE CONTEL AZCARRAGA VIDAURRETA ENTRE CALZAD	-99.040308	19.38510102
3084	DIF210402027988	Ciudad de México	Tlalpan	Tlalpan	CALLE CAMINO VIEJO A SAN PEDRO MARTIR COLONIA LA JOYA, 14090 TLALPAN, TLALPAN CIUDAD DE MÉXICO ENTRE CALLE TEZOQUIPA Y VIADUCTO TLALPAN, CALZADA DE TLALPAN EL SITIO DE LA OBRA SE ENCUENTRA A 500 METROS AL OESTE DEL PANTEÓN 2	-99.16401049	19.28172857
3085	DIF210402027990	Ciudad de México	Iztapalapa	Iztapalapa	CALLE MANUEL ESCANDÓN CAMIONEROS, TRANSPORTISTAS, PLUTARCO ELÍAS CALLES COLONIA CHINAMPAC DE JUÁREZ, 09208 IZTAPALAPA, IZTAPALAPA CIUDAD DE MÉXICO ENTRE EJE VIAL 7 ORIENTE GUELATAO Y CALLE PLUTARCO ELIAS CALLES, CALLE MANU	-99.04080009	19.37676298
3086	DIF210402027991	Ciudad de México	Iztapalapa	Iztapalapa	CALLE EMILIO BALO GRAN DÉCADA NACIONAL COLONIA CHINAMPAC DE JUÁREZ, 09208 IZTAPALAPA, IZTAPALAPA CIUDAD DE MÉXICO ENTRE AVENIDA TELECOMUNICACIONES Y CALLE ENRIQUE CONTEL, CALLE EMILIO BALO GRAN DÉCADA NACIONAL ENTRE AVENIDA	-99.04421314	19.38462613
3087	DIF210402031393	Ciudad de México	Iztapalapa	Iztapalapa	AVENIDA GENARO ESTRADA COLONIA SANTA CRUZ MEYEHUALCO, 09290 IZTAPALAPA, IZTAPALAPA CIUDAD DE MÉXICO ENTRE AVENIDA SAMUEL GOMPERS Y EJE VIAL ERMITA IZTAPALAPA, AVENIDA GENARO ESTRADA ENTRE AV. SAMUEL GOMPERS Y ERMITA IZTAPA	-99.04904442	19.34637882



No.	FOLIO	ESTADO	MUNICIPIO	LOCALIDAD	DIRECCION	LONGITUD	LATITUD
3088	DIF210402031132	Ciudad de México	Iztapalapa	Iztapalapa	AVENIDA MORELOS COLONIA VALLE DE LUCES, 09800 IZTAPALAPA, IZTAPALAPA CIUDAD DE MÉXICO ENTRE CERRADA DE BELEN Y CALLEJON RAYO, AVENIDA MORELOS ENTRE CERRADA DE BELEN Y CALLEJON RAYO COLONIA VALLE DE LUCES CP. 09800 IZTAPALAP	-99.10355033	19.33869287
3089	DIF210402026420	Ciudad de México	Iztapalapa	Iztapalapa	CALLE PLAYA ROQUETA PLAYA ENCANTADA PLAYA MOCAMBO TLALTENCO CDA CAMITO CAMINO AL PROGRESO 1RA CDA FRANCISCO VALENCIA 2DA CDA FRANCISCO VALENCIA, JAMAICA, ESTACIÓN SEVILLA, SAN PABLO, ESTACIÓN JUANACATLÁN, ESTACIÓN PANTITLÁN COLONI	-99.04524519	19.31723604
3090	DIF210402026424	Ciudad de México	Iztapalapa	Iztapalapa	CALLE FRANCISCO VILLA COLONIA DESARROLLO URBANO QUETZALCOATL, 09700 IZTAPALAPA, IZTAPALAPA CIUDAD DE MÉXICO ENTRE CALLE VILLA FRÍA Y CALLE VILLA INFERIOR, CALLE FRANCISCO VILLA ENTRE CALLE VILLA FRÍA Y CALLE VILLA INFERIOR	-99.03924723	19.31911792
3091	DIF210402026431	Ciudad de México	Iztapalapa	Iztapalapa	AVENIDA DEL VERGEL LUCIO BLANCO, JOSÉ MARÍA MORELOS, MARÍA IGLESIAS, AV MORELOS, AV INSURGENTES, VICENTE SUÁREZ, JUAN ESCUTIA, L BRAVO COLONIA LA ERA, 09720 IZTAPALAPA, IZTAPALAPA CIUDAD DE MÉXICO ENTRE AVENIDA INSURGENTES Y C	-99.0494317	19.33983636
3092	DIF210402026435	Ciudad de México	Iztapalapa	Iztapalapa	CALLE VILLA CANNES VILLA SILADER VILLA INFERIOR COLONIA DESARROLLO URBANO QUETZALCOATL, 09700 IZTAPALAPA, IZTAPALAPA CIUDAD DE MÉXICO ENTRE CALLE VILLA FRANQUEZA Y CALLE VILLA CANNES, CALLE VILLA CANNES VILLA SILADER VILLA	-99.04214373	19.32282054
3093	DIF210402027210	Ciudad de México	Iztapalapa	Iztapalapa	CALLE GALILEO MURILLO 1 ENRIQUE ARCE, 1 LEONARDO HERNÁNDEZ, 2 FRANCISCO MENA, 1 FRANCISO MENA, 2 FRANCISCO MENA, 2 VICENTE MEDIETA, 2 RODOLFO AGUIRRE, GENARO ESTRADA Y COMBATE DE CELAYA COLONIA UNIDAD VICENTE GUERRERO, 09200 IZTA	-99.05262759	19.35969369
3094	DIF210402027212	Ciudad de México	Iztapalapa	Iztapalapa	CALLE JOSE LOPEZ PORTILLO BELISARIO DOMINGUEZ., ROSARIO CAPELLANOS, GUADALUPE VISTORIA Y GOLD MEIR COLONIA GUADALUPE DEL MORAL, 09300 IZTAPALAPA, IZTAPALAPA CIUDAD DE MÉXICO ENTRE AVENIDA MICHOACAN Y CALLE GABRIELA MISTRAL, CA	-99.07291253	19.36962479
3095	DIF210402027214	Ciudad de México	Iztapalapa	Iztapalapa	CALLE 1 JOSÉ VICTORIA 1 AURELIO MENESES, 1 FRANCISCO RIVERA, 2 FRANCISCO RIVERA, 1 LUIS ARAIZA, 2 LUIS ARAIZA, 1 CARLOS M. RINCÓN, 2 CARLOS M. RINCÓN, 1 CRESCENICO MAGAÑA, 1 ROBERTO RODRÍGUEZ Y AVENIDA GENARO ESTRADA COLONIA UNIDA	-99.05058014	19.35500085
3096	DIF210402027215	Ciudad de México	Iztapalapa	Iztapalapa	CALLE SUR 21 SUR 27 Y CALLE 16 COLONIA LEYES DE REFORMA 2A SECCIÓN, 09310 IZTAPALAPA, IZTAPALAPA CIUDAD DE MÉXICO ENTRE CALLE SUR 29 Y CALLE 20, CALLE MICHOACAN CALLE SUR 21 SUR 27 Y CALLE 16 ENTRE CALLE SUR 29 Y CALLE 20 CA	-99.06812828	19.36715117
3097	DIF210402027217	Ciudad de México	Iztapalapa	Iztapalapa	CALLE 31 DE JUNIO DE 1859 10 DE AGOSTO DE 1860 Y 22 DE DICIEMBRE DE 1860 COLONIA LEYES DE REFORMA 3A SECCIÓN, 09310 IZTAPALAPA, IZTAPALAPA CIUDAD DE MÉXICO ENTRE EJE VIAL 5 ORIENTE AVENIDA JAVIER ROJO GÓMEZ Y AVENIDA CANAL DE	-99.06991359	19.38165163
3098	DIF210402027220	Ciudad de México	Iztapalapa	Iztapalapa	CALLE LAS AMERICAS COLONIA PROGRESISTA, 09240 IZTAPALAPA, IZTAPALAPA CIUDAD DE MÉXICO ENTRE AVENIDA PLUTARCO ELÍAS CALLES Y AVENIDA ANTONIO DÍAS SOTO Y GAMA, CALLE UNIVERSIDAD CALLE LAS AMERICAS ENTRE AVENIDA PLUTARCO ELÍAS	-99.06395297	19.35663019



No.	FOLIO	ESTADO	MUNICIPIO	LOCALIDAD	DIRECCION	LONGITUD	LATITUD
3099	DIF210402027223	Ciudad de México	Iztapalapa	Iztapalapa	CALLE SUR 27 SUR 26, SUR 23, COLONIA LEYES DE REFORMA 1A SECCIÓN, 09310 IZTAPALAPA, IZTAPALAPA CIUDAD DE MÉXICO ENTRE CALLE EMILIO PORTES GIL Y CALLE 10, CALLE LA PURISIMA CALLE SUR 27 SUR 26 SUR 23 ENTRE CALLE EMILIO PORTES	-99.07027663	19.35817578
3100	DIF210402027224	Ciudad de México	Iztapalapa	Iztapalapa	CALLE CENTRAL COLONIA UNIDAD VICENTE GUERRERO, 09200 IZTAPALAPA, IZTAPALAPA CIUDAD DE MÉXICO ENTRE AVENIDA DÍAZ SOTO Y GAMA Y AVENIDA BATALLONES ROJOS, CALLE ALBARRADA CALLE CENTRAL ENTRE AVENIDA DÍAZ SOTO Y GAMA Y AVENIDA B	-99.06195208	19.35758876
3101	DIF210402027227	Ciudad de México	Iztapalapa	Iztapalapa	CALLE ALVARO OBREGON DIVINA COMEDIA, ALBARRADA Y SAN NICOLAS COLONIA PROGRESISTA, 09240 IZTAPALAPA, IZTAPALAPA CIUDAD DE MÉXICO ENTRE CALLE PLUTARCO ELIAS CALLES Y CALLE MIGUEL ALEMAN, CALLE EMILIO PORTES GIL CALLE ÁLVARO OB	-99.06728955	19.35822025
3102	DIF210402027228	Ciudad de México	Tlalpan	Tlalpan	CALLE CHEMAX COLONIA PEDREGAL DE SAN NICOLÁS 2A SECCIÓN, 14100 TLALPAN, TLALPAN CIUDAD DE MÉXICO ENTRE CALLE KANTUNIL Y CALLE SOTUTA, CALLE ACANCEH A TRES CALLES DE LA VIALIDAD DE PROYECTO SE ENCUENTRA LA ESCUELA PRIMARIA VI	-99.23638685	19.29086079
3103	DIF210402027230	Ciudad de México	Iztapalapa	Iztapalapa	AVENIDA GENARO ESTRADA LIC ISIDRO FABELA VITO ALESSIO ROBLES LIC LUIS CABRERA MANILO FABIO ALTAMIRANO CALLE 71 COLONIA SANTA CRUZ MEYEHUALCO, 09290 IZTAPALAPA, IZTAPALAPA CIUDAD DE MÉXICO ENTRE EJE VIAL 8 SUR CALZ. ERMITA IZTAP	-99.0499905	19.34693896
3104	DIF210402026075	Ciudad de México	Iztapalapa	Iztapalapa	AVENIDA VILLA FRANQUEZA COLONIA DESARROLLO URBANO QUETZALCOATL, 09700 IZTAPALAPA, IZTAPALAPA CIUDAD DE MÉXICO ENTRE CALLE VILLA CID Y CALLE VILLA CANNES, AVENIDA VILLA FRANQUEZA ENTRE CALLE VILLA CID Y CALLE VILLA CANNES C	-99.04122622	19.32515877
3105	DIF210402026076	Ciudad de México	Iztapalapa	Iztapalapa	CALLE PLAYA HORNOS PORTO ALEGRE, ALFAJAYUCAN, PALMAROLA, VALENCIA, ZACAHUITZCO, 3ER C JON INDEPENDENCIA COLONIA ZACAHUITZCO, 09440 IZTAPALAPA, IZTAPALAPA CIUDAD DE MÉXICO ENTRE EJE VIAL 6 SUR PLAYA PIE DE LA CUESTA Y EJE VIAL 4	-99.13203365	19.37523739
3106	DIF210402026078	Ciudad de México	Iztapalapa	Iztapalapa	CALLE GENERAL RADAMES GLAXIOLA ANDRADE TTE HECTOR ESPINOSA GALVAN, TTE FAUSTO VEGA SANTANDER, TTE ROBERTO GOMEZ MORENO, TTE JAVIER MARTINEZ VALLE, SUBTTE M FERNANDO LOPEZ PORTILLO, JORGE ENCISO COLONIA ESCUADRÓN 201, 09060 IZTAPA	-99.11269419	19.36004541
3107	DIF210402027234	Ciudad de México	Iztapalapa	Iztapalapa	CALLE CUAUHTEMOC 5 DE MAYO PROFR OTILIO MNTANO, BENITO JUAREZ, MIGUEL HIDALGO, CUITLAHUAC, XILOMANTZIN, XICOTENCATL COLONIA SANTA MARÍA AZTAHUACÁN, 09570 IZTAPALAPA, IZTAPALAPA CIUDAD DE MÉXICO ENTRE EJE VIAL 5 SUR CIRCUNVALAC	-99.03820493	19.36094914
3108	DIF210402027235	Ciudad de México	Tlalpan	Tlalpan	CALLE CHEMAX COLONIA PEDREGAL DE SAN NICOLÁS 2A SECCIÓN, 14100 TLALPAN, TLALPAN CIUDAD DE MÉXICO ENTRE CALLE SOTUTA Y AVENIDA CHICOASEN, CALLE ACANCEH EN LA VIALIDAD DE PROYECTO SE ENCUENTRA LA GUARDERÍA AMADEUS ANGELS EL CE	-99.23387783	19.29104016
3109	DIF210402027239	Ciudad de México	Iztapalapa	Iztapalapa	CALLE LUIS GONZALEZ OREGON PROFR OTILIO MONTANO ABRAHAN GONZALEZ EMILIANO ZAPATA AQUILES SERDAN VENUSTIANO CARRANZA 20 DE NOVIEMBRE NARCISO MENDOZA COLONIA SANTA MARÍA AZTAHUACÁN, 09570 IZTAPALAPA, IZTAPALAPA CIUDAD DE MÉXICO E	-99.03178555	19.35942166



No.	FOLIO	ESTADO	MUNICIPIO	LOCALIDAD	DIRECCION	LONGITUD	LATITUD
3110	DIF210402027241	Ciudad de México	Iztapalapa	Iztapalapa	CALLE FRANCISCO LABASTIDA Y MADRAZO COLONIA CONSTITUCIÓN DE 1917, 09260 IZTAPALAPA, IZTAPALAPA CIUDAD DE MÉXICO ENTRE CALLE CARLOS RAMÍREZ LLACA Y CALLE LIC FERNANDO CASTAÑO, CALLE FRANCISCO LABASTIDA Y MADRAZO ENTRE CALLE	-99.0648388	19.35156057
3111	DIF210402027245	Ciudad de México	Iztapalapa	Iztapalapa	CALLE ESTEBAN CORONADO Y ALMIDAR VIDAL COLONIA CONSTITUCIÓN DE 1917, 09260 IZTAPALAPA, IZTAPALAPA CIUDAD DE MÉXICO ENTRE PROLONGACION DAVID PASTRANA Y AVENIDA UNIVERSIDAD, CALLE ESTEBAN CORONADO Y ALMIDAR VIDAL ENTRE PROLO	-99.06336719	19.35218547
3112	DIF210402027246	Ciudad de México	Iztapalapa	Iztapalapa	CALLE PROFR OTILIO MONTANO ABRAHAM GONZALEZ HERMINIO ECHEVERRIA BUENAVISTA VICENTE GUERRERO IGNACIO ALLENDE 1RO DE MAYO COLONIA SANTA MARÍA AZTAHUACÁN, 09570 IZTAPALAPA, IZTAPALAPA CIUDAD DE MÉXICO ENTRE CALLE CIRCUNVALACION Y	-99.02541533	19.35776381
3113	DIF210402027249	Ciudad de México	Tlalpan	San Miguel Ajusco	CALLE MARIANO ESCOBEDO PUEBLO SANTO TOMAS AJUSCO, 14710 SAN MIGUEL AJUSCO, TLALPAN CIUDAD DE MÉXICO ENTRE CALLE GRAL. PEDRO MARÍA ANAYA Y CAMINO CAMINO VIEJO A LA FELICIDAD, CALLE FRANCISCO JAVIER MINA LA VIALIDAD DE PROYECT	-99.20188871	19.21287333
3114	DIF210402027253	Ciudad de México	Tlalpan	San Miguel Ajusco	CALLE PEDRO MORENO PUEBLO SANTO TOMAS AJUSCO, 14710 SAN MIGUEL AJUSCO, TLALPAN CIUDAD DE MÉXICO ENTRE CAMINO CAMINO REAL DE CANOAS Y CERRADA OYAMEL, CAMINO CAMINO REAL DE CANOAS LA ZONA DE PROYECTO SE ENCUENTRA 300 METROS AL	-99.2147394	19.21629874
3115	DIF210402026083	Ciudad de México	Iztapalapa	Iztapalapa	CALLE ANALISTAS OFTALMOLOGOS EJE VIAL 5 SUR LA PURISIMA JOSÉ MARÍA MORELOS COLONIA SAN JOSÉ ACULCO, 09410 IZTAPALAPA, IZTAPALAPA CIUDAD DE MÉXICO ENTRE CALLE DIPLOMÁTICOS Y AVENIDA CANAL DE APATLACO, CALLE ANALISTAS OFTALM	-99.09896521	19.37815445
3116	DIF210402026084	Ciudad de México	Iztapalapa	Iztapalapa	CALLE EMILIO CARRANZA. TARENTO TULTEPEC 2DA CDA EMILIO CARRANZA, 3A CDA EMILIO CARRANZA, SAN ANDRÉS TETEPILCO, LABORATORISTA, CASCADA COLONIA SAN ANDRÉS TETEPILCO, 09440 IZTAPALAPA, IZTAPALAPA CIUDAD DE MÉXICO ENTRE CALLE BRETA	-99.13439017	19.37023136
3117	DIF210402026090	Ciudad de México	Iztapalapa	Iztapalapa	EJE VIAL 7 SUR MUNICIPIO LIBRE A GRAHAMBELL, AV AMACUZAC, CENTRAL TELEFÓNICA, CONMUTADOR, TOMAS A WATSON, ELISA GRAY, ALBERT COLONIA SAN ANDRÉS TETEPILCO, 09440 IZTAPALAPA, IZTAPALAPA CIUDAD DE MÉXICO ENTRE EJE VIAL 6 SUR PLAY	-99.1286975	19.36834491
3118	DIF210402026091	Ciudad de México	Iztapalapa	Iztapalapa	AVENIDA VILLA FRANQUEZA COLONIA DESARROLLO URBANO QUETZALCOATL, 09700 IZTAPALAPA, IZTAPALAPA CIUDAD DE MÉXICO ENTRE CALLE VILLA CID Y CALLE VILLA FRUELA, AVENIDA VILLA FRANQUEZA ENTRE CALLE VILLA CID Y VILLA FRUELA COLONIA	-99.03988548	19.32543055
3119	DIF210402026093	Ciudad de México	Iztapalapa	Iztapalapa	CALLE ORIENTE 160 RETORNO 105 DE ORIENTE COLONIA UNIDAD MODELO, 09089 IZTAPALAPA, IZTAPALAPA CIUDAD DE MÉXICO ENTRE AVENIDA UNIDAD MODELO Y RETORNO 110, CALLE ORIENTE 160 RETORNO 105 DE ORIENTE ENTRE AVENIDA UNIDAD MODELO Y R	-99.12488777	19.36625248
3120	DIF210402026094	Ciudad de México	Iztapalapa	Iztapalapa	CALLE 2ª PORTO ALEGRE CENSOS, PLAYA SALAGUA, RETOÑO, PORTO ALEGRE, BIÓLOGOS COLONIA EL RETOÑO, 09440 IZTAPALAPA, IZTAPALAPA CIUDAD DE MÉXICO ENTRE EJE VIAL 6 SUR PLAYA PIE DE LA CUESTA Y CALLE PLAYA TECOLUTLA, CALLE 2 PORTO	-99.12510065	19.37146327



No.	FOLIO	ESTADO	MUNICIPIO	LOCALIDAD	DIRECCION	LONGITUD	LATITUD
3121	DIF210402026095	Ciudad de México	Iztapalapa	Iztapalapa	RETORNO 101 COLONIA UNIDAD MODELO, 09089 IZTAPALAPA, IZTAPALAPA CIUDAD DE MÉXICO ENTRE RETORNO 101 DE CALZ DE LA VIGA Y RETORNO 111 DE RÍO CHURUBUSCO, RETORNO 101 ENTRE RETORNO 101 DE CALZ DE LA VIGA Y RETORNO 111 DE RÍO CH	-99.12339876	19.36791912
3122	DIF210402027258	Ciudad de México	Tlalpan	San Miguel Ajusco	CALLE CAMINO VIEJO AL MANINAL PUEBLO SANTO TOMAS AJUSCO, 14710 SAN MIGUEL AJUSCO, TLALPAN CIUDAD DE MÉXICO ENTRE CIRCUITO PICACHO AJUSCO Y CIRCUITO PICACHO AJUSCO, PRIVADA AGUA DE ROCA IMPORTANTE AUNQUE LA VIALIDAD TIENE POR	-99.21229707	19.22554378
3123	DIF210402027288	Ciudad de México	Tlalpan	Tlalpan	CALLE CAMINO A LA PRESA PUEBLO SAN ANDRÉS TOTOLTEPEC, 14400 TLALPAN, TLALPAN CIUDAD DE MÉXICO ENTRE CALLE AMALILLO Y CALLE GRANADAS, CALLE PALMA IMPORTANTE AUNQUE LA VIALIDAD TIENE POR NOMBRE CAMINO A LA PRESA SE TRATA DE UN	-99.15981	19.24468
3124	DIF210402027289	Ciudad de México	Tlalpan	Tlalpan	CERRADA DE LOS PINOS PUEBLO SAN ANDRÉS TOTOLTEPEC, 14400 TLALPAN, TLALPAN CIUDAD DE MÉXICO ENTRE AVENIDA DEL TRABAJO Y , PRIVADA AVENIDA DEL TRABAJO A APROXIMADAMENTE 500 METROS AL NORTE DE LA VIALIDAD DE PROYECTO SOBRE LA	-99.16613545	19.22951543
3125	DIF210402027290	Ciudad de México	Tlalpan	Tlalpan	CALLE JOSÉ GARCÍA PRECIAT COLONIA MIGUEL HIDALGO 3A SECCIÓN, 14250 TLALPAN, TLALPAN CIUDAD DE MÉXICO ENTRE CALLE DIEZ DE NAVARRO Y CALLE ALFREDO V. BONFIL, CALLE ORTIZ DE CASTRO LA OBRA SE REALIZARÁ EN LAS SIGUIENTES VIALIDA	-99.20788	19.27752
3126	DIF210402030015	Ciudad de México	Iztapalapa	Iztapalapa	AVENIDA INSURGENTES PUEBLO LAS PEÑAS, 09750 IZTAPALAPA, IZTAPALAPA CIUDAD DE MÉXICO ENTRE CALLE JUAN DE LA BARRERA Y CALLE BRAVO, AVENIDA INSURGENTES ENTRE CALLE JUAN DE LA BARRERA Y CALLE BRAVO PUEBLO LAS PEÑAS CP. 09750	-99.04867457	19.3385026
3127	DIF210402030020	Ciudad de México	Iztapalapa	Iztapalapa	CERRADA BENITO JUÁREZ PUEBLO SANTA CRUZ MEYEHUALCO, 09700 IZTAPALAPA, IZTAPALAPA CIUDAD DE MÉXICO ENTRE CALLE BENITO JUÁREZ Y , CERRADA BENITO JUÁREZ ESQUINA CON CALLE BENITO JUÁREZ PUEBLO SANTA CRUZ MEYEHUALCO CP. 09700 I	-99.04085685	19.33772251
3128	DIF210402030820	Ciudad de México	Coyoacán	Coyoacán	AVENIDA CANAL DE MIRAMONTES COLONIA PRADOS DE COYOACÁN, 04810 COYOACÁN, COYOACÁN CIUDAD DE MÉXICO ENTRE CALLE ALDEBARÁN Y CALLE 9, ENTRE CALLE ALDEBARÁN Y CALLE 9	-99.13389159	19.32213669
3129	DIF210402031258	Ciudad de México	Iztapalapa	Iztapalapa	CALLE GENERAL JOSE MARÍA PARRAS CORONEL LINO MERINO, GENERAL JUAN ENRIQUEZ COLONIA JUAN ESCUTIA, 09100 IZTAPALAPA, IZTAPALAPA CIUDAD DE MÉXICO ENTRE CALLE MIGUEL LIRA Y ORTEGA Y CALLE GENERAL JUAN CRISÓSTOMO BONILLA, CALLE	-99.03471672	19.38806103
3130	DIF210402030043	Ciudad de México	Iztapalapa	Iztapalapa	CALLE EMILIANO ZAPATA PUEBLO SANTA CRUZ MEYEHUALCO, 09700 IZTAPALAPA, IZTAPALAPA CIUDAD DE MÉXICO ENTRE EJE VIAL 8 SUR CALZADA ERMITA IZTAPALAPA Y AVENIDA 5 DE MAYO, CALLE EMILIANO ZAPATA ENTRE EJE VIAL 8 SUR CALZADA ERMIT	-99.03793485	19.34268366
3131	DIF210402030870	Ciudad de México	Coyoacán	Coyoacán	CALLE ROSA MARÍA SEQUEIRA COLONIA CULHUACÁN CTM SECCIÓN II, 04440 COYOACÁN, COYOACÁN CIUDAD DE MÉXICO ENTRE CALLE CAHITAS Y AVENIDA SANTA ANA, ENTRE CALLE CAHITAS Y AVENIDA SANTA ANA	-99.12041488	19.33019486



No.	FOLIO	ESTADO	MUNICIPIO	LOCALIDAD	DIRECCION	LONGITUD	LATITUD
3132	DIF210402038294	Ciudad de México	Milpa Alta	San Antonio Tecómitl	PROLONGACION CUAUHTÉMOC COLONIA TENANTITLA, 12100 SAN ANTONIO TECÓMITL, MILPA ALTA CIUDAD DE MÉXICO ENTRE CALLEJON CUAUHTEMOC Y CALLE VENUSTIANO CARRANZA, PROLONGACION IGNACIO ZARAGOZA EL PROYECTO TIENE INCIDENCIA EN DIFEREN	-98.99922157	19.22066861
3133	DIF210402026164	Ciudad de México	Iztapalapa	Iztapalapa	CALLE MÉDICOS CIRUJANOS DENTISTAS, CARRIZAL, MAGISTRADOS, JUECES, PROCURADORES, ESTENÓGRAFOS, AUDITORES, FÍSICOS, LABORATORISTAS. EJE 3 ORIENTE GEÓGRAFOS COLONIA EL SIFÓN, 09400 IZTAPALAPA, IZTAPALAPA CIUDAD DE MÉXICO ENTRE EJE	-99.11348535	19.37109342
3134	DIF210402026169	Ciudad de México	Iztapalapa	Iztapalapa	CALLE EMPERADORES CASCADA, SUR 71, SUR 71 A, ORIENTE 166, SUR 73, SUR 73A, SUR 75A, SUR 77, SUR 77A COLONIA JUSTO SIERRA, 09460 IZTAPALAPA, IZTAPALAPA CIUDAD DE MÉXICO ENTRE EJE VIAL 7 SUR MUNICIPIO LIBRE Y EJE VIAL 4 SUR PLUTA	-99.13552683	19.36478556
3135	DIF210402030046	Ciudad de México	Gustavo A. Madero	Gustavo A. Madero	AVENIDA FORTUNA COLONIA TEPEYAC INSURGENTES, 07020 GUSTAVO A. MADERO, GUSTAVO A. MADERO CIUDAD DE MÉXICO ENTRE CALZADA DE GUADALUPE Y CALZADA DE LOS MISTERIOS, SE ENCUENTRA ENTRE CALZADA DE GUADALUPE Y CALZADA DE LOS MISTER	-99.11975526	19.47940826
3136	DIF210402025474	Ciudad de México	Iztapalapa	Iztapalapa	CALLE TOMAS AVELING SAMUEL F.B MORSE LO VOISIOR SIEMBRA SALUBRIDAD, AV CANAL NACIONAL COLONIA SAN ANTONIO CULHUACÁN, 09800 IZTAPALAPA, IZTAPALAPA CIUDAD DE MÉXICO ENTRE CALLE INSTITUTO NACIONAL Y CALLE HERMANOS WRIGHT, CALL	-99.10430859	19.33262919
3137	DIF210402025475	Ciudad de México	Iztapalapa	Iztapalapa	CALLE AVENA SAGU SOJA COLONIA GRANJAS ESMERALDA, 09810 IZTAPALAPA, IZTAPALAPA CIUDAD DE MÉXICO ENTRE CALLE GANADEROS Y CALLE CENTENO, CALLE AVENA SAGU SOJA ENTRE CALLE GANADEROS Y CALLE CENTENO COLONIA GRANJAS ESMERALDA, CP	-99.1192697	19.35351154
3138	DIF210402025477	Ciudad de México	Iztapalapa	Iztapalapa	CALLE LEÑADORES TRIGO GANADEROS COLONIA PROGRESO DEL SUR, 09810 IZTAPALAPA, IZTAPALAPA CIUDAD DE MÉXICO ENTRE CALLE ARNESES Y CALLE GANADEROS, CALLE LEÑADORES TRIGO GANADEROS ENTRE CALLE ARNESES Y CALLE GANADEROS, C	-99.11321717	19.35254479
3139	DIF210402025478	Ciudad de México	Iztapalapa	Iztapalapa	CALLE AGRARIO HACIENDA EDUCACION PUBLICA CARLOS BENZ PRESIDENCIABIENES NACIONALES JOSE BRAMA AGRICULTURA CARLOS BOSSUT NICOLAS LEBLANC COLONIA ESTRELLA CULHUACÁN, 09800 IZTAPALAPA, IZTAPALAPA CIUDAD DE MÉXICO ENTRE CALLE SAMUEL	-99.10730308	19.3308961
3140	DIF210402025480	Ciudad de México	Iztapalapa	Iztapalapa	CALLE TROJES SILOS COLONIA LOS CIPRESES, 09810 IZTAPALAPA, IZTAPALAPA CIUDAD DE MÉXICO ENTRE PROLONGACION EJE 3 ORIENTE PROL. ARNESES Y CALLE GANADEROS, CALLE TROJES SILOS ENTRE PROLONGACION EJE 3 ORIENTE PROL. ARNESE	-99.1098839	19.35055981
3141	DIF210402025481	Ciudad de México	Iztapalapa	Iztapalapa	CALLE AVENIDA CANAL NACIONAL CJON LAPENCIA AV TLAHUAC CARLOS GOODYEAR BANDERA MIRAFLORES CUAUHTEMOC, ROBERTO FULTON PUEBLO SAN ANDRÉS TOMATLÁN, 09870 IZTAPALAPA, IZTAPALAPA CIUDAD DE MÉXICO ENTRE CALLE SAMUEL F B MORSE Y CALLE	-99.104591	19.32847473
3142	DIF210402025482	Ciudad de México	Iztapalapa	Iztapalapa	CALLE COSECHADORES PASTORES, ARROZ, VAQUEROS, CACAMA, CAMPESINOS COLONIA SANTA ISABEL INDUSTRIAL, 09820 IZTAPALAPA, IZTAPALAPA CIUDAD DE MÉXICO ENTRE EJE VIAL 8 SUR CALZ. ERMITA IZTAPALAPA Y CALLE SUR 129, CALLE COSECHADORE	-99.1051277	19.3508086



No.	FOLIO	ESTADO	MUNICIPIO	LOCALIDAD	DIRECCION	LONGITUD	LATITUD
3143	DIF210402025484	Ciudad de México	Iztapalapa	Iztapalapa	AVENIDA 5 DE MAYO COLONIA VALLE DE LUCES, 09800 IZTAPALAPA, IZTAPALAPA CIUDAD DE MÉXICO ENTRE CALLE CENTELLA Y CALLE VALLE DEL PARAÍSO, AVENIDA 5 DE MAYO ENTRE CALLE CENTELLA Y CALLE VALLE DEL PARAÍSO COLONIA VALLE DE LUCES	-99.09800245	19.34098712
3144	DIF210402025485	Ciudad de México	Iztapalapa	Iztapalapa	CALLE 24 DE REBRERO 16 DE SEPTIEMBRE RODOLFO DIESEL COLONIA FUEGO NUEVO, 09800 IZTAPALAPA, IZTAPALAPA CIUDAD DE MÉXICO ENTRE CALLE HERMANOS LUMIERE Y CALLE HERMANOS WRIGHT, CALLE 24 DE REBRERO 16 DE SEPTIEMBRE RODOLFO DIESE	-99.09791522	19.33188525
3145	DIF210402025486	Ciudad de México	Iztapalapa	Iztapalapa	CALLE SAN JUAN SAN PABLO, SANTISIMA, LA LOMITA, CONVENT, CATEDRAL METROPOLITANA COLONIA EL SANTUARIO, 09820 IZTAPALAPA, IZTAPALAPA CIUDAD DE MÉXICO ENTRE EJE VIAL 8 SUR CALZ. ERMITA IZTAPALAPA Y CALLE CATEDRAL DE QUERÉTARO,	-99.09445174	19.35388962
3146	DIF210402030128	Ciudad de México	Iztapalapa	Iztapalapa	CALLE GUADALUPE VICTORIA MAURILIO MEJIA Y LUCIO BLANCO PUEBLO SANTA CRUZ MEYEHUALCO, 09700 IZTAPALAPA, IZTAPALAPA CIUDAD DE MÉXICO ENTRE EJE VIAL 8 SUR CALZADA ERMITA IZTAPALAPA Y AVENIDA MORELOS, CALLE GUADALUPE VICTORIA M	-99.04518692	19.34124878
3147	DIF210402030137	Ciudad de México	Iztapalapa	Iztapalapa	CALLE PEDRO LASCURAIN COLONIA INSURGENTES, 09750 IZTAPALAPA, IZTAPALAPA CIUDAD DE MÉXICO ENTRE CALLE PEDRO VELEZ Y CALLE CANAL DE PANAMA, CALLE PEDRO LASCURAIN ENTRE CALLE PEDRO VELEZ Y CALLE CANAL DE PANAMACOLONIA INSURGEN	-99.05509794	19.33337124
3148	DIF210402025526	Ciudad de México	Iztapalapa	Iztapalapa	CALLE CIPRES TRIGO, MIESES, GANADEROS COLONIA VALLE DEL SUR, 09819 IZTAPALAPA, IZTAPALAPA CIUDAD DE MÉXICO ENTRE AVENIDA CANAL NACIONAL Y CALLE GANADEROS, CALLE CIPRES TRIGO, MIESES, GANADEROS ENTRE AVENIDA CANAL NACI	-99.11522364	19.34748329
3149	DIF210402025537	Ciudad de México	Iztapalapa	Iztapalapa	CALLEJON HIDALGO CDA ARNESES, EJE 3 ORIENTE PROL ARNESES, PROL COSECHAS, CJon ALAMOS, EMILIANO ZAPATA PUEBLO LOS REYES CULHUACÁN, 09840 IZTAPALAPA, IZTAPALAPA CIUDAD DE MÉXICO ENTRE CALLE GANADEROS Y CALLE CULTIVOS, CALLEJO	-99.11133307	19.34731921
3150	DIF210402025547	Ciudad de México	Iztapalapa	Iztapalapa	CALLE 5 DE MAYO COZCACUALTLI, CICPACTI, ACAMAPICHTLI, AHUIZOTL AMPLIACION AMPLIACIÓN LOS REYES, 09849 IZTAPALAPA, IZTAPALAPA CIUDAD DE MÉXICO ENTRE CALLE MOCTEZUMA Y AVENIDA TLAHUAC, CALLE 5 DE MAYO COZCACUALTLI, CICPACTI	-99.10295142	19.346816
3151	DIF210402025548	Ciudad de México	Iztapalapa	Iztapalapa	CALLE CDA PABLO GARCÍA 2DA CDA PABLO GARCÍA PRIV PROGRESO 1A CDA PROGRESO EMILIANO ZAPATA DE LOS VIVEROS PORFIRIO DIAZ CEDRO MERCURIO INDEPNENCIA 3 CARABELAS. PUEBLO SANTA MARÍA TOMATLÁN, 09870 IZTAPALAPA, IZTAPALAPA CIUDAD DE M	-99.09856469	19.32820317
3152	DIF210402026264	Ciudad de México	Iztapalapa	Iztapalapa	CALLE RODOLFO USIGLI SUR 101 A, SUR 95 B, SUR 101, AGUSTÍN YÁÑEZ COLONIA SECTOR POPULAR, 09060 IZTAPALAPA, IZTAPALAPA CIUDAD DE MÉXICO ENTRE AVENIDA RÍO CHURUBUSCO Y EJE VIAL 2 ORIENTE CALZ. DE LA VIGA, CALLE RODOLFO USIGLI	-99.12034393	19.36586229
3153	DIF210402030148	Ciudad de México	Iztapalapa	Iztapalapa	CALLE AGUSTIN MELGAR COLONIA LAS PEÑAS, 09750 IZTAPALAPA, IZTAPALAPA CIUDAD DE MÉXICO ENTRE AVENIDA INSURGENTES Y CALLE VICENTE GUERRERO, CALLE AGUSTÍN MELGAR ENTRE AVENIDA INSURGENTES Y CALLE VICENTE GUERREROCOLONIA LAS PE	-99.05019736	19.33847873



No.	FOLIO	ESTADO	MUNICIPIO	LOCALIDAD	DIRECCION	LONGITUD	LATITUD
3154	DIF210402030160	Ciudad de México	Iztapalapa	Iztapalapa	CALLE VILLA GUILLERMINA COLONIA DESARROLLO URBANO QUETZALCOATL, 09700 IZTAPALAPA, IZTAPALAPA CIUDAD DE MÉXICO ENTRE AVENIDA MANUEL CAÑAS Y CALLE VILLA CAMPA, CALLE VILLA GUILLERMINA ENTRE AVENIDA MANUEL CAÑAS Y CALLE VILLA	-99.04411921	19.32396985
3155	DIF210402025556	Ciudad de México	Iztapalapa	Iztapalapa	CALLE PASTORES OMETECUHTLI CITLALTZIN AVENIDA ESTRELLA NEXI, XOCHIAHTLI, COLONIA RICARDO FLORES MAGÓN, 09820 IZTAPALAPA, IZTAPALAPA CIUDAD DE MÉXICO ENTRE DIAGONAL LOS REYES Y CALLE CIHUATL, CALLE PASTORES OMETECUHTLI CITLA	-99.09908285	19.35382002
3156	DIF210402025557	Ciudad de México	Iztapalapa	Iztapalapa	AVENIDA CANAL NACIONAL ALCANFORES, PROL COSECHAS, PRIV CANAL NACIONAL, PEDRO PARAMO, CDA MORELOS, MORELOS, 3RA CDA MORELOS, CJon MORELOS, 4TA CDA MORELOS, 2ª CDA MORELOS, TULA, 1RA TULA, 2DA CDA TULA, JACOBO WATT, CDA JUAREZ. BARR	-99.11154831	19.33797279
3157	DIF210402025563	Ciudad de México	Iztapalapa	Iztapalapa	CALLE ARROYO TLALOC VAQUERO Y CAMINO ANTIGUO A CULHUACAN COLONIA ESTRELLA DEL SUR, 09820 IZTAPALAPA, IZTAPALAPA CIUDAD DE MÉXICO ENTRE CALLE CAMPESINOS Y CALLE CACAMA, CALLE ARROYO TLALOC VAQUERO Y CAMINO ANTIGUO A CULHUACA	-99.10170033	19.35004222
3158	DIF210402025567	Ciudad de México	Iztapalapa	Iztapalapa	CALLE LOMA LINDA AVENIDA ESTRELLA, ARROYO TLALOC, CATEDRAL DE SALTILLO AMPLIACION EL SANTUARIO, 09820 IZTAPALAPA, IZTAPALAPA CIUDAD DE MÉXICO ENTRE CALLE LA GRAN PEÑA Y CALLE PUENTETITLA, CALLE LOMA LINDA AVENIDA ESTRELLA A	-99.09565284	19.35052546
3159	DIF210402025569	Ciudad de México	Iztapalapa	Iztapalapa	CALLE TEZOMOC NEZAHUALPILLI XOCHIPILLI XOCHITL Y CACAMA COLONIA ESTRELLA DEL SUR, 09820 IZTAPALAPA, IZTAPALAPA CIUDAD DE MÉXICO ENTRE CALLE ARROYO TLALOC Y CALLE CACAMA, CALLE TEZOMOC NEZAHUALPILLI XOCHIPILLI XOCHITL Y	-99.09885487	19.34801107
3160	DIF210402025572	Ciudad de México	Iztapalapa	Iztapalapa	CALLE LUNA AGUSTÍN MELGAR, CJon DE LA MORA, NEZAHUALPILLI, FRAGALA DE LA MORA, 1RO DE SEPTIEMBRE, CARLOS DAVID ANDERSON, 1RA CDA VICENTE GUERRERO, AGUSTIN DE ITURBIDE, MARTE PUEBLO CULHUACÁN, 09800 IZTAPALAPA, IZTAPALAPA CIUDAD D	-99.10474024	19.33608421
3161	DIF210402026276	Ciudad de México	Iztapalapa	Iztapalapa	CALLE RODOLFO USIGLI ALFONSO TORO, AGUSTÍN YÁÑEZ, SUR 103 A, SUR 105 A COLONIA SECTOR POPULAR, 09060 IZTAPALAPA, IZTAPALAPA CIUDAD DE MÉXICO ENTRE AVENIDA RÍO CHURUBUSCO Y CALLE SUR 101 B, CALLE RODOLFO USIGLI ALFONSO TORO	-99.11798057	19.36621342
3162	DIF210402026289	Ciudad de México	Iztapalapa	Iztapalapa	CALLE ALFONSO TORO SUR 109, SUR 109 A, SUR 111, SUR 113, SUR 113 A COLONIA SECTOR POPULAR, 09060 IZTAPALAPA, IZTAPALAPA CIUDAD DE MÉXICO ENTRE AVENIDA RÍO CHURUBUSCO Y CALLE SUR 107 A, CALLE ALFONSO TORO SUR 109, SUR 109 A,	-99.11569945	19.36633786
3163	DIF210402025578	Ciudad de México	Iztapalapa	Iztapalapa	EJE VIAL 8 SUR CALZADA ERMITA IZTAPALAPA BARRIO SAN PABLO, 09000 IZTAPALAPA, IZTAPALAPA CIUDAD DE MÉXICO ENTRE EJE VIAL 5 ORIENTE JAVIER ROJO GÓMEZ Y CALLE LA ESTRELLA, EJE VIAL 8 SUR CALZADA ERMITA IZTAPALAPA ENTRE EJE VIA	-99.08905289	19.35732334
3164	DIF210402025648	Ciudad de México	Iztapalapa	Iztapalapa	CALLE QUETZAL CRSITOBAL COLON CJon. MIGUEL HIDALGO SAN RAFAEL ATLIXCO LUIS HIDALGO MONROY MATAMOROS CDA. HIDALGO Y 3RA CDA. CARRIL BARRIO SAN MIGUEL, 09360 IZTAPALAPA, IZTAPALAPA CIUDAD DE MÉXICO ENTRE CALLE FAISAN Y CALLE ARM	-99.06989471	19.35123457



No.	FOLIO	ESTADO	MUNICIPIO	LOCALIDAD	DIRECCION	LONGITUD	LATITUD
3165	DIF210402025649	Ciudad de México	Iztapalapa	Iztapalapa	AVENIDA MICHOCÁN COLONIA GUADALUPE DEL MORAL, 09300 IZTAPALAPA, IZTAPALAPA CIUDAD DE MÉXICO ENTRE CALLE VICENTE GUERRERO Y CALLE MORELOS, AVENIDA MICHOCÁN ENTRE CALLE VICENTE GUERRERO Y CALLE MORELOS COLONIA GUADALUPE DE	-99.07658182	19.36657921
3166	DIF210402026307	Ciudad de México	Iztapalapa	Iztapalapa	CALLE AÑO DE JUÁREZ CALLE 2, CALLE 4, CALLE 6, CULTURAS PREHISPÁNICAS, EJE 3 OTE AV 5, CALLE 8, 1RA CDA CALLE 8, 2DA CDA CALLE 8, 3ER ANILLO DE CIRCUNVALACIÓN COLONIA GRANJAS DE SAN ANTONIO, 09070 IZTAPALAPA, IZTAPALAPA CIUDAD DE	-99.10805405	19.36100726
3167	DIF210402026315	Ciudad de México	Iztapalapa	Iztapalapa	CALLE HUALQUILA BARRIO SANTA BÁRBARA, 09000 IZTAPALAPA, IZTAPALAPA CIUDAD DE MÉXICO ENTRE EJE VIAL 6 SUR TRABAJADORAS SOCIALES Y CALLE 6 DE MAYO, CALLE HUALQUILA ENTRE EJE VIAL 6 SUR TRABAJADORAS SOCIALES Y CALLE 6	-99.10358922	19.36645687
3168	DIF210402023656	Ciudad de México	Iztapalapa	Iztapalapa	CALLE GRANADA COLONIA MIRAVALLES, 09696 IZTAPALAPA, IZTAPALAPA CIUDAD DE MÉXICO ENTRE CALLE VILLA HERMOSA Y CALLE GRANEROS, CALLE GRANADA ENTRE CALLE VILLA HERMOSA Y CALLE GRANEROS COLONIA MIRAVALLES CP. 09696 IZTAPALAPA, I	-98.99909235	19.33700687
3169	DIF210402030605	Ciudad de México	Coyoacán	Coyoacán	CALLE CERRO DEL HOMBRE COLONIA ROMERO DE TERREROS, 04310 COYOACÁN, COYOACÁN CIUDAD DE MÉXICO ENTRE CALLE CERRO DOS CONEJOS Y AVENIDA MIGUEL ÁNGEL DE QUEVEDO, ENTRE CALLE CERRO DOS CONEJOS Y AVENIDA MIGUEL ÁNGEL DE QUEVEDO	-99.17695806	19.34460975
3170	DIF210402031043	Ciudad de México	Iztapalapa	Iztapalapa	CALLE CENTENO MAIZ TRIGO, COSECHAS, CULTIVOS COLONIA GRANJAS ESMERALDA, 09810 IZTAPALAPA, IZTAPALAPA CIUDAD DE MÉXICO ENTRE EJE VIAL 8 SUR CALZADA ERMITA IZTAPALAPA Y CALLE GANADEROS, CALLE CENTENO MAIZ TRIGO COSECHAS CULT	-99.11404293	19.35319483
3171	DIF210402025682	Ciudad de México	Iztapalapa	Iztapalapa	CIRCUNVALACION 3ER ANILLO CIRCUNVALACIÓN COLONIA GRANJAS DE SAN ANTONIO, 09070 IZTAPALAPA, IZTAPALAPA CIUDAD DE MÉXICO ENTRE EJE VIAL 8 SUR CALZ. ERMITA IZTAPALAPA Y EJE VIAL 3 ORIENTE AV. 5, CIRCUNVALACION 3ER ANILLO CIRC	-99.10583914	19.36164296
3172	DIF210402027507	Ciudad de México	Tlalpan	Tlalpan	CALLE CONSTITUCIÓN COLONIA MIGUEL HIDALGO 3A SECCIÓN, 14250 TLALPAN, TLALPAN CIUDAD DE MÉXICO ENTRE CALLE ALFREDO V. BONFIL Y CALLE VITO ALESSIO ROBLES, CALLE CASIMIRO CHOWELL EN LA VIALIDAD DE PROYECTO SE ENCUENTRA EL DEPOR	-99.20240708	19.27987405
3173	DIF210402027515	Ciudad de México	Tlalpan	Tlalpan	PRIVADA TELCHAC COLONIA JARDINES DEL AJUSCO, 14200 TLALPAN, TLALPAN CIUDAD DE MÉXICO ENTRE PRIVADA CONKAL Y PRIVADA HOMUN, PRIVADA CELESTÚN SE PUEDE ACCEDER A LA ZONA DE PROYECTO POR LA CARRETERA PICACHO AJUSCO. EN EL ENTRON	-99.21467497	19.28136414
3174	DIF210402039156	Ciudad de México	Milpa Alta	San Antonio Tecómitl	CALLE IGNACIO ALLENDE PONIENTE COLONIA CRUZTITLA, 12100 SAN ANTONIO TECÓMITL, MILPA ALTA CIUDAD DE MÉXICO ENTRE CALLE FRAY PEDRO DE DANTE Y CALLE MIGUEL HIDALGO, CALLE AGUSTIN DE ITURBIDE EL PROYECTO TIENE INCIDENCIA EN DIFE	-98.99547233	19.21522506
3175	DIF210402039163	Ciudad de México	Milpa Alta	San Antonio Tecómitl	CALLE AGUSTIN DE ITURBIDE COLONIA XOCHITEPEC, 12100 SAN ANTONIO TECÓMITL, MILPA ALTA CIUDAD DE MÉXICO ENTRE AVENIDA MIGUEL HIDALGO Y CALLE VICENTE GUERRERO, CALLE IGNACIO ALLENDE PONIENTE EL PROYECTO TIENE INCIDENCIA EN DIFE	-98.99222038	19.2160668



No.	FOLIO	ESTADO	MUNICIPIO	LOCALIDAD	DIRECCION	LONGITUD	LATITUD
3176	DIF210402025250	Ciudad de México	Iztapalapa	Iztapalapa	CALLE VILLA DEMOR VILLA DIEZMA VILLA POZOS VILLA FRUELA VILLA CANES VILLA REYES VILLA OSO VILLA SAN PEDRO VILLA DOMINGO VILLA NUEVA DE LA REINA COLONIA DESARROLLO URBANO QUETZALCOATL, 09700 IZTAPALAPA, IZTAPALAPA CIUDAD DE MÉXICO	-99.03925276	19.32950298
3177	DIF210402025258	Ciudad de México	Iztapalapa	Iztapalapa	CALLE VILLA GENERAL ALHAYES VILLA ICATINI VILLA INFERIOR VILLA CIDRO COLONIA DESARROLLO URBANO QUETZALCOATL, 09700 IZTAPALAPA, IZTAPALAPA CIUDAD DE MÉXICO ENTRE CALLE VILLA MOLAY Y CALLE VILLA LAZAN, CALLE VILLA GENERAL ALH	-99.04456516	19.32312043
3178	DIF210402025685	Ciudad de México	Iztapalapa	Iztapalapa	CALLE COBOS COMONFORT, 1RA PRIV COMONFORT. AV TOLTECAS, CJon 5 DE MAYO, CJon GENERAL ANAYA, 1ER CJon 5 DE MAYO, DE LA CRUZ, CDA DE LA CRUZ, SAN IGNACIO, PRIV DE LA CRUZ, 2DA CDA HUALQUILA, SAN ANTONIO, 1ER CJon SAN IGNACIO, TICOMA	-99.10011829	19.36488822
3179	DIF210402025692	Ciudad de México	Iztapalapa	Iztapalapa	CALLE PORFIRIO DÍAZ COMONFORT, 5 DE MAYO, PROL. 5 MAYO, PACHICALCO, SAN ANTONIO, ALLENDE, CJon PALACIO, AZTECAS BARRIO SAN LUCAS, 09000 IZTAPALAPA, IZTAPALAPA CIUDAD DE MÉXICO ENTRE CALLE 5 DE MAYO Y CALLE TICOMAN, CALLE PO	-99.09500868	19.36339636
3180	DIF210402025698	Ciudad de México	Iztapalapa	Iztapalapa	CALLE ALLENDE CJon MORELOS, CJon DEL 57, AND 1, CDA DOLORES, CANAL TECORRALES, AND 11 DEL 57, AND 12 DEL 57, PROL ESTRELLA, CUEMANCO, AYUNTAMIENTO, 3ER CJon AZTECAS, AZITU, 3ER CJon SAN JOSÉ, 1ª CDA AZTECAS, ZAPOTLAN BARRIO SAN JO	-99.08790528	19.36501456
3181	DIF210402025701	Ciudad de México	Iztapalapa	Iztapalapa	CALLE GENERAL ANAYA AV TOLTECAS, 3ER ANILLO CIRCUNVALACIÓN, 1RA PRIV COMONFORT, AND 2 COBOS, COBOS, AND D1 COMONFOR, 1ª CDA ANILLO CIRCUNVALACIÓN COLONIA GRANJAS DE SAN ANTONIO, 09070 IZTAPALAPA, IZTAPALAPA CIUDAD DE MÉXICO ENT	-99.10451072	19.35906375
3182	DIF210402025704	Ciudad de México	Iztapalapa	Iztapalapa	CALLE PORFIRIO DÍAZ CDA LIBERTAD, LIBERTAD, 1ª CDA LIBERTAD, ITURBUDE, COMONFORT, GENERAL ANAYA, LOS REYES, COBOS, 5 DE MAYO. BARRIO SAN LUCAS, 09000 IZTAPALAPA, IZTAPALAPA CIUDAD DE MÉXICO ENTRE CALLE 5 DE MAYO Y CALLE GENERAL	-99.09708895	19.35950029
3183	DIF210402026357	Ciudad de México	Iztapalapa	Iztapalapa	AVENIDA AV APATLACO NEURÓLOGOS, VICENTE GUERREO, LAS ROSAS, XOLOTL, TLALOC, PROL TIZOC, FRANCISCO VILLA, INDEPENDENCIA, CDA HISTORIADORES, MORELOS, OTORRINOLARINGÓLOGOS COLONIA APATLACO, 09430 IZTAPALAPA, IZTAPALAPA CIUDAD DE MÉX	-99.1151095	19.37719708
3184	DIF210402026362	Ciudad de México	Iztapalapa	Iztapalapa	CALLE FÍSICOS PROCURADORES, FISCALES, TRABAJADORAS SOCIALES, ALLENDE, MAGISTRADOS, CARRIZAL, CUAUHTÉMOC PUEBLO SAN JUANICO NEXTIPAC, 09400 IZTAPALAPA, IZTAPALAPA CIUDAD DE MÉXICO ENTRE EJE VIAL 6 SUR CARDIÓLOGOS Y CALLE CUAHTÉM	-99.11513928	19.37346408
3185	DIF210402026366	Ciudad de México	Iztapalapa	Iztapalapa	CALLE DIBUJANTES AGRÓNOMOS, VETERINARIOS, VICENTE GUERRERO, CALZ SAN JUANICO, ECONOMISTAS, PENALISTAS COLONIA EL SIFÓN, 09400 IZTAPALAPA, IZTAPALAPA CIUDAD DE MÉXICO ENTRE EJE VIAL 6 SUR CARDIÓLOGOS Y EJE VIAL 2 ORIENTE CALZ. D	-99.11946398	19.3722823
3186	DIF210402026368	Ciudad de México	Iztapalapa	Iztapalapa	EJE VIAL 2 OTE-CALZ DE LA VIGA, PROYECTISTAS, FÍSICOS COLONIA EL SIFÓN, 09400 IZTAPALAPA, IZTAPALAPA CIUDAD DE MÉXICO ENTRE AVENIDA RÍO CHURUBUSCO Y EJE VIAL 2 ORIENTE CALZ. DE LA VIGA, EJE VIAL 2 OTECALZ DE LA VIGA PROYEC	-99.1222941	19.3733964



No.	FOLIO	ESTADO	MUNICIPIO	LOCALIDAD	DIRECCION	LONGITUD	LATITUD
3187	DIF210402026581	Ciudad de México	Iztapalapa	Iztapalapa	CALLE VILLA GUILLERMINA VILLA CINTHYA VILLA CEDRO COLONIA DESARROLLO URBANO QUETZALCOATL, 09700 IZTAPALAPA, IZTAPALAPA CIUDAD DE MÉXICO ENTRE AVENIDA MANUEL CAÑAS Y CALLE SAN FRANCISCO TLALTENCO, CALLE VILLA GUILLERMINA VI	-99.04491449	19.3228916
3188	DIF210402026587	Ciudad de México	Iztapalapa	Iztapalapa	CALLE AZTECAS TLIALPACATL, MOCTEZUMA, TEZOZÓMOC, NEZAHUALPILLI POPOCATÉPETL, CUAUHTÉMOC, TOLTECAS, CUITLÁHUAC, SAN FRANCISCO TLALTENCO COLONIA MIXCOATL, 09708 IZTAPALAPA, IZTAPALAPA CIUDAD DE MÉXICO ENTRE CALLE VILLA FRANQUEZ	-99.04954984	19.32577959
3189	DIF210402026597	Ciudad de México	Iztapalapa	Iztapalapa	CALLE VILLA ENCARNACIÓN VILLA ESPAÑA VILLA FIGUEROA, VILLA IBAÑEZ, CANAL DE SUEZ, SANTA ISABEL, VILLA JOYOSA, CANAL KIEL, VILLA FLOR COLONIA DESARROLLO URBANO QUETZALCOATL, 09700 IZTAPALAPA, IZTAPALAPA CIUDAD DE MÉXICO ENTRE C	-99.04852683	19.32826255
3190	DIF210402031074	Ciudad de México	Iztapalapa	Iztapalapa	EJE VIAL 8 SUR CALZADA ERMITA IZTAPALAPA 2DA CDA SAN JUAN TLAXCANES CATEDRAL DE SALTILLO, CONVENTO, SAN MATEO, LOS ANGELES AMPLIACION EL SANTUARIO, 09820 IZTAPALAPA, IZTAPALAPA CIUDAD DE MÉXICO ENTRE CALLE PORFIRIO DÍAZ Y AVEN	-99.09532476	19.35379071
3191	DIF210402031084	Ciudad de México	Iztapalapa	Iztapalapa	CALLE EJERCITO NACIONAL HACIENDA AGRARIO VICENTE GUERRERO MARINO NACIONAL SAMUEL FB MORESEEMILIO BERNR, VICENTE GARCIA COLONIA FUEGO NUEVO, 09800 IZTAPALAPA, IZTAPALAPA CIUDAD DE MÉXICO ENTRE CALLE INSTITUTO NACIONAL Y CALLE HE	-99.10557209	19.33290861
3192	DIF210402039168	Ciudad de México	Milpa Alta	San Antonio Tecómitl	PROLONGACION CUAUHTÉMOC COLONIA TENANTITLA, 12100 SAN ANTONIO TECÓMITL, MILPA ALTA CIUDAD DE MÉXICO ENTRE CALLEJON CUAUHEMOC Y CALLE VENUSTIANO CARRANZA, PROLONGACION IGNACIO ZARAGOZA EL PROYECTO TIENE INCIDENCIA EN DIFEREN	-98.99923445	19.22065747
3193	DIF210402039173	Ciudad de México	Milpa Alta	San Antonio Tecómitl	CALLE IGNACIO ALLENDE PONIENTE COLONIA CRUZTITLA, 12100 SAN ANTONIO TECÓMITL, MILPA ALTA CIUDAD DE MÉXICO ENTRE CALLE FRAY PEDRO DE DANTE Y CALLE MIGUEL HIDALGO, CALLE AGUSTIN DE ITURBIDE EL PROYECTO TIENE INCIDENCIA EN DIFE	-98.99558206	19.21525039
3194	DIF210402039174	Ciudad de México	Milpa Alta	San Antonio Tecómitl	CALLE AGUSTIN DE ITURBIDE COLONIA XOCHITEPEC, 12100 SAN ANTONIO TECÓMITL, MILPA ALTA CIUDAD DE MÉXICO ENTRE AVENIDA MIGUEL HIDALGO Y CALLE VICENTE GUERRERO, CALLE IGNACIO ALLENDE PONIENTE EL PROYECTO TIENE INCIDENCIA EN DIFE	-98.9922118	19.2160668
3195	DIF210402039177	Ciudad de México	Milpa Alta	San Antonio Tecómitl	PROLONGACION CUAUHTÉMOC COLONIA TENANTITLA, 12100 SAN ANTONIO TECÓMITL, MILPA ALTA CIUDAD DE MÉXICO ENTRE CALLEJON CUAUHEMOC Y CALLE VENUSTIANO CARRANZA, PROLONGACION IGNACIO ZARAGOZA EL PROYECTO TIENE INCIDENCIA EN DIFEREN	-98.99923767	19.22065848
3196	DIF210402039180	Ciudad de México	Milpa Alta	San Antonio Tecómitl	CALLE IGNACIO ALLENDE PONIENTE COLONIA CRUZTITLA, 12100 SAN ANTONIO TECÓMITL, MILPA ALTA CIUDAD DE MÉXICO ENTRE CALLE FRAY PEDRO DE DANTE Y CALLE MIGUEL HIDALGO, CALLE AGUSTIN DE ITURBIDE EL PROYECTO TIENE INCIDENCIA EN DIFE	-98.99554061	19.21527111
3197	DIF210402039182	Ciudad de México	Milpa Alta	San Antonio Tecómitl	CALLE AGUSTIN DE ITURBIDE COLONIA XOCHITEPEC, 12100 SAN ANTONIO TECÓMITL, MILPA ALTA CIUDAD DE MÉXICO ENTRE AVENIDA MIGUEL HIDALGO Y CALLE VICENTE GUERRERO, CALLE IGNACIO ALLENDE PONIENTE EL PROYECTO TIENE INCIDENCIA EN DIFE	-98.99222038	19.2160668



No.	FOLIO	ESTADO	MUNICIPIO	LOCALIDAD	DIRECCION	LONGITUD	LATITUD
3198	DIF210402025264	Ciudad de México	Iztapalapa	Iztapalapa	CALLE NICOLÁS BRAVO TULE COLONIA LAS PEÑAS, 09750 IZTAPALAPA, IZTAPALAPA CIUDAD DE MÉXICO ENTRE CALLE URSULO GALVÁN Y CALLE IGNACIO MANUEL ALTAMIRANO, CALLE NICOLÁS BRAVO TULE ENTRE CALLE URSULO GALVÁN Y CALLE IGNACIO MANUE	-99.04719769	19.3357456
3199	DIF210402025267	Ciudad de México	Iztapalapa	Iztapalapa	CALLE VILLA CE VILLA CAMPA VILLA INFERIOR VILLA CIDRO COLONIA DESARROLLO URBANO QUETZALCOATL, 09700 IZTAPALAPA, IZTAPALAPA CIUDAD DE MÉXICO ENTRE CALLE YATZABETH Y CALLE SAN FCO TLALTENCO, CALLE VILLA CE VILLA CAMPA VILLA I	-99.04478439	19.3223469
3200	DIF210402025709	Ciudad de México	Iztapalapa	Iztapalapa	CALLE AYUNTAMIENTO CUAUHTEMOC, AV MIGUEL HIDALGO, LERDO DE TEJADA, MORELOS, CJon ALLENDE, PRIMAVERA, 3ER AND PRIMAVERA BARRIO SAN PABLO, 09000 IZTAPALAPA, IZTAPALAPA CIUDAD DE MÉXICO ENTRE CALZADA 8 SUR CALZ. ERMITA IZTAPALAPA	-99.08834839	19.36013308
3201	DIF210402025711	Ciudad de México	Iztapalapa	Iztapalapa	CALLE FRACC. SAN RAFAEL ATLIXCO ESTEBAN CORONADO LUIS HIDALGO MONROY Y SAN FELIPE DE JESUS BARRIO SAN MIGUEL, 09360 IZTAPALAPA, IZTAPALAPA CIUDAD DE MÉXICO ENTRE CALLE FRANCISCO ANDRADE Y CALLE SAN FELIPE DE JESUS, CALLE F	-99.07086235	19.35378874
3202	DIF210402025713	Ciudad de México	Iztapalapa	Iztapalapa	CALLE SAN RAFAEL ATLIXCO COLONIA LEYES DE REFORMA 1A SECCIÓN, 09310 IZTAPALAPA, IZTAPALAPA CIUDAD DE MÉXICO ENTRE CALLE LA PURISIMA Y CALLE SAN RAFAEL ATLIXCO, CALLE SAN RAFAEL ATLIXCO ENTRE CALLE LA PURÍSIMA Y CALLE SAN R	-99.07236127	19.35667573
3203	DIF210402025715	Ciudad de México	Iztapalapa	Iztapalapa	CALLE MAJADITAS EJE 5 ORIENTE JAVIER ROJO GÓMEZ JAVIER MINA 2DA. CDA. JAVIER GÓMEZ BARRIO SAN MIGUEL, 09360 IZTAPALAPA, IZTAPALAPA CIUDAD DE MÉXICO ENTRE EJE VIAL 6 SUR AV. JALISCO Y CALLE TORRES QUINTERO, CALLE MAJADITAS	-99.08086417	19.36555753
3204	DIF210402025717	Ciudad de México	Iztapalapa	Iztapalapa	CALLE PUENTETITLA EJE 8 SUR CALZ ERMITA IZTAPALAPA BARRIO SAN LUCAS, 09000 IZTAPALAPA, IZTAPALAPA CIUDAD DE MÉXICO ENTRE CALZADA 8 SUR CALZ. ERMITA IZTAPALAPA Y CALLE PUENTETITLA, CALLE PUENTETITLA EJE 8 SUR CALZ ERMITA IZT	-99.09684461	19.35641724
3205	DIF210402025719	Ciudad de México	Iztapalapa	Iztapalapa	EJE VIAL EJE 5 OTE- JAVIER ROJO GÓMEZ GUADALUPE GÓMEZ, HIDALGO MONROY, GARCÍA MORENO, VICENTE GUERRERO, 1RA CDA VICENTE GUERRERO, CJon GUADALUPE VICTORIA BARRIO SAN MIGUEL, 09360 IZTAPALAPA, IZTAPALAPA CIUDAD DE MÉXICO ENTRE CA	-99.0824583	19.35568812
3206	DIF210402025720	Ciudad de México	Iztapalapa	Iztapalapa	CALLE MINA Y SAN RAFAEL ATLIXCO COLONIA GUADALUPE DEL MORAL, 09300 IZTAPALAPA, IZTAPALAPA CIUDAD DE MÉXICO ENTRE AVENIDA MICHOACAN Y CALLE GAVILÁN, CALLE MINA Y SAN RAFAEL ATLIXCO ENTRE AVENIDA MICHOACÁN Y CALLE GAVILÁN CO	-99.07891303	19.36477965
3207	DIF210402025721	Ciudad de México	Iztapalapa	Iztapalapa	EJE VIAL 5 OTE JAVIER ROJO GÓMEZ ARTEMIO ALPIZAR RUIZ, HIDALGO MONROY, MINA, 2DA PRIV MOCTEZUMA, 3A PRIV MOCTEZUMA, CIENEGATENCO, CJon DE LAS FLORES, COMUNAL, TORRES QUINTERO, 1º CDA GAVILÁN, GAVILÁN, FAISAN, VICENTE GUERRERO, 9NA	-99.07866579	19.35653878
3208	DIF210402025723	Ciudad de México	Iztapalapa	Iztapalapa	CALLE TORRES QUINTERO SAN RAFAEL ATLIXCO, EL GAVILÁN. BARRIO SAN MIGUEL, 09360 IZTAPALAPA, IZTAPALAPA CIUDAD DE MÉXICO ENTRE CALLE GAVILÁN Y CALLE TORRES QUINTERO, CALLE TORRES QUINTERO SAN RAFAEL ATLIXCO EL GAVILÁN. ENTRE	-99.07499092	19.35828433



No.	FOLIO	ESTADO	MUNICIPIO	LOCALIDAD	DIRECCION	LONGITUD	LATITUD
3209	DIF210402025726	Ciudad de México	Iztapalapa	Iztapalapa	CALLE DENTRO DE UNIDAD HABITACIONAL COLONIA CHINAMPAC DE JUÁREZ, 09208 IZTAPALAPA, IZTAPALAPA CIUDAD DE MÉXICO ENTRE CALLE HUMBERTO TAMAYO Y CALLE PLUTARCO ELIAS CALLES, CALLE DENTRO DE UNIDAD HABITACIONAL COLONIA ENTRE CAL	-99.05058789	19.37891819
3210	DIF210402025727	Ciudad de México	Iztapalapa	Iztapalapa	CALLE GENERAL JUAN ENRIQUEZ COLONIA JUAN ESCUTIA, 09100 IZTAPALAPA, IZTAPALAPA CIUDAD DE MÉXICO ENTRE PERIFERICO CANAL DE SAN JUAN Y AVENIDA TEXCOCO, CALLE GENERAL JUAN ENRIQUEZ ENTRE PERIFERICO CANAL DE SAN JUAN Y AVENIDA	-99.05622292	19.39968299
3211	DIF210402026374	Ciudad de México	Iztapalapa	Iztapalapa	CERRADA DE LOS REYES CALLE 12, AÑO DE JUÁREZ, EJE 3 OTE-GEÓGRAFOS, EJE 8 SUR-TRABAJADORAS SOCIALES PUEBLO ACULCO, 09410 IZTAPALAPA, IZTAPALAPA CIUDAD DE MÉXICO ENTRE EJE VIAL 8 SUR TRABAJADORAS SOCIALES Y EJE VIAL 3 ORIENTE GEÓ	-99.10601704	19.37134925
3212	DIF210402026378	Ciudad de México	Iztapalapa	Iztapalapa	EJE VIAL EJE 3 OTE-GEÓGRAFOS EJE 8 SUR-TRABAJADORAS SOCIALES, RÍO CHURUBUSCO, ALFONSO TORO, MARIO FDO LÓPEZ PORTILLO, RODOLFO USIGLI COLONIA ESCUADRÓN 201, 09060 IZTAPALAPA, IZTAPALAPA CIUDAD DE MÉXICO ENTRE AVENIDA RÍO CHURUBU	-99.1100517	19.36656174
3213	DIF210402026381	Ciudad de México	Iztapalapa	Iztapalapa	EJE VIAL 4 ORIENTE-RÍO CHURUBUSCO EMBAJADORES, ONCÓLOGOS, ESTETAS, SOCIÓLOGOS, ETNÓGRAFOS, LEGISTAS, NEUMATÓLOGOS, SAN JOSÉ, CULTURAS PREHISPÁNICAS, AND 4 HUALQUILA COLONIA SAN JOSÉ ACULCO, 09410 IZTAPALAPA, IZTAPALAPA CIUDAD DE	-99.1029316	19.37083832
3214	DIF210402026624	Ciudad de México	Iztapalapa	Iztapalapa	CALLE TEYECA ROSAL TEOLOYUCAN COLONIA SANTIAGO ACAHUALTEPEC 2A. AMPLIACIÓN, 09609 IZTAPALAPA, IZTAPALAPA CIUDAD DE MÉXICO ENTRE CALLE GUANABANA Y EJE VIAL 8 SUR CALZ. ERMITA IZTAPALAPA, CALLE TRIGO CALLE TEYECA ROSAL TEOLOYU	-99.01435659	19.35101113
3215	DIF210402030287	Ciudad de México	Coyoacán	Coyoacán	CALLE PEDRO SÁINZ DE BARANDA COLONIA LOS CIPRESES, 04830 COYOACÁN, COYOACÁN CIUDAD DE MÉXICO ENTRE CALLE JORGE RUIZ Y CALLE MIGUEL ANGEL PRECIAT, ENTRE CALLE JORGE RUIZ Y CALLE MIGUEL ANGEL PRECIAT	-99.12675781	19.31990792
3216	DIF210402031119	Ciudad de México	Iztapalapa	Iztapalapa	CALLE LOS REYES PROL PASTORES CDA PASTORES PUENTETILTA TLAZCANES SUAPIL AV ESTRELLA TLACOSTIYUCATL AMPLIACION RICARDO FLORES MAGÓN, 09820 IZTAPALAPA, IZTAPALAPA CIUDAD DE MÉXICO ENTRE EJE VIAL 8 SUR CALZADA ERMITA IZTAPALAPA Y	-99.09951737	19.35426541
3217	DIF210402025285	Ciudad de México	Iztapalapa	Iztapalapa	CALLE HORTENSIA SIMON ALQUISIRAS PEDRO LASCURAIN MARTIN CARRERA PEDRO VELÉZ PORFIRIO DÍAZ, JOSÉ ECHEVERRIA COLONIA INSURGENTES, 09750 IZTAPALAPA, IZTAPALAPA CIUDAD DE MÉXICO ENTRE CALLE LUCIO BLANCO Y CALZADA DEL VERGEL, CA	-99.05419993	19.33368575
3218	DIF210402025291	Ciudad de México	Iztapalapa	Iztapalapa	CALLE 2DA CDA ALDAMA J.C ORTEGA SIMON ALQUICIRAS, AMAPOLA, NICOLAS SALCEDO, P SASTRE, RAMON SESMA, HONORATGO LEAL, BRAULIO DAVILA, DE LA ROSA, IGNACIO VALDIVIA COLONIA LAS PEÑAS, 09750 IZTAPALAPA, IZTAPALAPA CIUDAD DE MÉXICO EN	-99.05086431	19.33570365
3219	DIF210402025730	Ciudad de México	Iztapalapa	Iztapalapa	CALLE CENTRAL CADETES, CERRADA STA TERESA COLONIA TEPALCATES, 09210 IZTAPALAPA, IZTAPALAPA CIUDAD DE MÉXICO ENTRE CALZADA IGNACIO ZARAGOZA Y PERIFERICO CANAL DE SAN JUAN, CALLE CENTRAL CADETES CERRADA STA TERESA ENTRE CALZA	-99.05729936	19.39315554



No.	FOLIO	ESTADO	MUNICIPIO	LOCALIDAD	DIRECCION	LONGITUD	LATITUD
3220	DIF210402025732	Ciudad de México	Iztapalapa	Iztapalapa	CALLE CONSTITUCION DE APATZINGAN REVOLUCIÓN, GENERALANTONIO LEÓN DE LOYOLA, NACIONAL, CUAUHTEMOC. COLONIA TEPALCATES, 09210 IZTAPALAPA, IZTAPALAPA CIUDAD DE MÉXICO ENTRE CALZADA IGNACIO ZARAGOZA Y CALLE SANTA TERESA, CALLE	-99.05365001	19.38725679
3221	DIF210402025734	Ciudad de México	Iztapalapa	Iztapalapa	CALLE HUMBERTO TAMAYO COLONIA CHINAMPAC DE JUÁREZ, 09208 IZTAPALAPA, IZTAPALAPA CIUDAD DE MÉXICO ENTRE CALLE HUMBERTO TAMAYO Y CALLE PLUTARCO ELIAS CALLES, CALLE HUMBERTO TAMAYO ENTRE CALLE HUMBERTO TAMAYO Y CALLE PLUTARCO	-99.04949166	19.37793618
3222	DIF210402026396	Ciudad de México	Iztapalapa	Iztapalapa	AVENIDA MANUEL CAÑAS MAGNOLIA, VILLA CAFERATA, VILLA CARLOS, VILLA ATUEL, VILLA CID, VILLA CANES, VILLA DIEZMO, 3RA CDA VILLA FRATI COLONIA DESARROLLO URBANO QUETZALCOATL, 09700 IZTAPALAPA, IZTAPALAPA CIUDAD DE MÉXICO ENTRE AV	-99.04040514	19.33505943
3223	DIF210402026400	Ciudad de México	Iztapalapa	Iztapalapa	CALLE IGNACIO ALDAMA AV MANUEL CAÑAS, CUITLÁHUAC, IGNACIO RAMÍREZ, AV INSURGENTES, CDA BENITO JUÁREZ, 1RA CDA MANUEL CAÑAS, BENITO JUÁREZ PUEBLO SANTA CRUZ MEYEHUALCO, 09700 IZTAPALAPA, IZTAPALAPA CIUDAD DE MÉXICO ENTRE EJE VI	-99.04218527	19.33915626
3224	DIF210402026404	Ciudad de México	Iztapalapa	Iztapalapa	CALLE CANAL RUPEL SANTA TERESA, CANAL KARAKUM, MORELOS, SANTA CONCEPCIÓN, LUCIO BLANCO, JUAN DE LA BARRERA, 15 DE SEPTIEMBRE, VICENTE SUÁREZ, VILLA ÁNGELA, LAS ROSAS, CANAL DE SUEZ, PROL JESÚS MARÍA, HIDALGO COLONIA CARLOS HANK GO	-99.04950639	19.33160669
3225	DIF210402026408	Ciudad de México	Iztapalapa	Iztapalapa	CALLE GUADALUPE VICTORIA CUAUHTÉMOC, MAURILIO MEJÍA, LUCIO BLANCO, ÚRSULO GALVÁN, 1RA LUCIO BLANCO, AV MORELOS, PRIV MORELOS, AV INSURGENTES, CJon MAURILIO MEJÍA, IGNACIO MANUEL ALTAMIRANO, TULE, PRIV ALTAMIRANO COLONIA LAS PEÑAS,	-99.04633338	19.33914866
3226	DIF210402026411	Ciudad de México	Iztapalapa	Iztapalapa	CALLE ASUNCIÓN JOSÉ AZUELA, AV INSURGENTES COLONIA LAS PEÑAS, 09750 IZTAPALAPA, IZTAPALAPA CIUDAD DE MÉXICO ENTRE AVENIDA INSURGENTES Y CALLE AGUSTÍN MELGAR, CALLE ASUNCIÓN JOSÉ AZUELA AV. INSURGENTES ENTRE AVENIDA INSURGE	-99.04893502	19.33844277
3227	DIF210402026633	Ciudad de México	Iztapalapa	Iztapalapa	CALLE AGUSTIN LARA PACO MALGESTO, PRIETA LINDA, JILGUERILLAS, CLAVEL Y SARA GARCIA COLONIA AMPLIACIÓN EMILIANO ZAPATA, 09638 IZTAPALAPA, IZTAPALAPA CIUDAD DE MÉXICO ENTRE CALLE ANDRES SOLER Y CALLE JOAQUIN PARDAVE, CALLE PEDRO	-98.9792674	19.33917462
3228	DIF210402027203	Ciudad de México	Iztapalapa	Iztapalapa	CALLE 31 DE JULIO DE 1859 BATALLA DE LOMA ALTA Y 11 DE AGOSTO DE 1859 COLONIA LEYES DE REFORMA 3A SECCIÓN, 09310 IZTAPALAPA, IZTAPALAPA CIUDAD DE MÉXICO ENTRE CALLE GUERRA DE REFORMA Y CALLE BATALLA DE CASA BLANCA, CALLE BATAL	-99.07026398	19.37854381
3229	DIF210402027205	Ciudad de México	Iztapalapa	Iztapalapa	CALLE 25 DE SEPTIEMBRE DE 1873 COLONIA LEYES DE REFORMA 3A SECCIÓN, 09310 IZTAPALAPA, IZTAPALAPA CIUDAD DE MÉXICO ENTRE EJE VIAL EJE 6 SUR LEYES DE REFORMA Y CALLE CANAL DEL MORAL, CALLE CANAL DE SAN JUAN CALLE 25 DE SEPTIEM	-99.06180401	19.37580418
3230	DIF210402027206	Ciudad de México	Iztapalapa	Iztapalapa	CALLE HIDALGO COLIMA, PIPILA, JUAN DE LA BARRERA, MORELOS Y VUCENTE GUERRERO COLONIA GUADALUPE DEL MORAL, 09300 IZTAPALAPA, IZTAPALAPA CIUDAD DE MÉXICO ENTRE AVENIDA MICHOCAN Y CALLE DIAZ ORDAS, CALLE GOLDA MEIR CALLE HIDAL	-99.07599996	19.37051505



No.	FOLIO	ESTADO	MUNICIPIO	LOCALIDAD	DIRECCION	LONGITUD	LATITUD
3231	DIF210402027208	Ciudad de México	Iztapalapa	Iztapalapa	AVENIDA GENARO ESTRADA COLONIA SANTA MARÍA AZTAHUACÁN, 09500 IZTAPALAPA, IZTAPALAPA CIUDAD DE MÉXICO ENTRE CALLE EJE 6 SUR LUIS MÉNDEZ Y EJE VIAL 7 GUELATAO, AVENIDA SANTA CRUZ MEYEHUALCO AVENIDA GENARO ESTRADA ENTRE CALLE E	-99.0488688	19.35663964
3232	DIF210402060241	Ciudad de México	Benito Juárez	Benito Juárez	Av. Revolución & Calle de Empresa, San Juan, 03730 Ciudad de México, CDMX, México	-99.187487	19.3764091
3233	DIF210402046673	Ciudad de México	Iztapalapa	Iztapalapa	AVENIDA GENERALÍSIMO MORELOS COLONIA ERMITA ZARAGOZA, 09180 IZTAPALAPA, IZTAPALAPA CIUDAD DE MÉXICO ENTRE CALLE CARLOS MARÍA BUSTAMANTE Y CALLE NAZARIO ARIAS, AVENIDA GENERALÍSIMO MORELOS ENTRE CALLE CARLOS MARÍA BUSTAMANTE	-99.00398549	19.3643888
3234	DIF210402046688	Ciudad de México	Iztapalapa	Iztapalapa	CALLE BRIGADA ÁLVAREZ COLONIA EJÉRCITO DE ORIENTE ZONA PEÑÓN, 09239 IZTAPALAPA, IZTAPALAPA CIUDAD DE MÉXICO ENTRE CALLE HERMENEGILDO GALEANA Y CALLE PABLO MENA, CALLE BRIGADA ÁLVAREZ ENTRE CALLE HERMENEGILDO GALEANA Y CALLE	-99.02853035	19.37197897
3235	DIF210402046700	Ciudad de México	Iztapalapa	Iztapalapa	CALLE JOSÉ MARÍA GUTIÉRREZ ROJAS COLONIA ERMITA ZARAGOZA, 09180 IZTAPALAPA, IZTAPALAPA CIUDAD DE MÉXICO ENTRE CALLE JESUS DÍAZ CARRILLO Y CALLE HERMANOS LÓPEZ RAYON, CALLE JOSÉ MARÍA GUTIÉRREZ ROJAS ENTRE CALLE JESUS DÍAZ C	-99.00204481	19.3685862
3236	DIF210402046710	Ciudad de México	Iztapalapa	Iztapalapa	CERRADA JOSÉ DE LA LUZ BLANCO COLONIA SANTA MARTHA ACATITLA NORTE, 09140 IZTAPALAPA, IZTAPALAPA CIUDAD DE MÉXICO ENTRE CALLE JOSÉ DE LA LUZ BLANCO Y , CERRADA JOSÉ DE LA LUZ BLANCO ESQUINA CON CALLE JOSÉ DE LA LUZ BLANCO C	-99.01705587	19.37812935
3237	DIF210402046725	Ciudad de México	Iztapalapa	Iztapalapa	CALLE URBANO ESPINOZA COLONIA SANTA MARTHA ACATITLA SUR, 09530 IZTAPALAPA, IZTAPALAPA CIUDAD DE MÉXICO ENTRE CALLE BENITO IBARRA Y CALLE SALVADOR ESCALANTE, CALLE URBANO ESPINOZA ENTRE CALLE BENITO IBARRA Y CALLE SALVADOR E	-99.02402543	19.37712422
3238	DIF210402046738	Ciudad de México	Iztapalapa	Iztapalapa	CALLE MARÍA EUGENIA COLONIA EL EDÉN, 09520 IZTAPALAPA, IZTAPALAPA CIUDAD DE MÉXICO ENTRE CALLE FELIPE NERI Y , CALLE MARÍA EUGENIA ESQUINA CON CALLE FELIPE NERI COLONIA EL EDÉN CP. 09520 IZTAPALAPA IZTAPALAPA CIUDAD DE MÉX	-99.01507174	19.36431062
3239	DIF210402059359	Ciudad de México	Gustavo A. Madero	Gustavo A. Madero	Gustavo A. Madero, Ciudad de México, CDMX, México	-99.1236134	19.4873329
3240	DIF210402059359	Ciudad de México	Álvaro Obregón	Álvaro Obregón	Álvaro Obregón, CDMX, México	-99.2267067	19.3605334
3241	DIF210402059359	Ciudad de México	Iztapalapa	Iztapalapa	Iztapalapa, Ciudad de México, CDMX, México	-99.0532159	19.342083
3242	DIF210402059359	Ciudad de México	Álvaro Obregón	Álvaro Obregón	Álvaro Obregón, CDMX, México	-99.2267067	19.3605334
3243	DIF210402059359	Ciudad de México	Tláhuac	Tláhuac	Tláhuac, CDMX, México	-99.0436467	19.2990233
3244	DIF210402059359	Ciudad de México	Gustavo A. Madero	Gustavo A. Madero	Gustavo A. Madero, Ciudad de México, CDMX, México	-99.1236134	19.4873329
3245	DIF210402059359	Ciudad de México	Azcapotzalco	Azcapotzalco	Azcapotzalco, Ciudad de México, CDMX, México	-99.1886749	19.4846606
3246	DIF210402059359	Ciudad de México	Iztacalco	Iztacalco	Iztacalco, Ciudad de México, CDMX, México	-99.0976808	19.3948036
3247	DIF210402059359	Ciudad de México	Tláhuac	Tláhuac	Tláhuac, CDMX, México	-99.0436467	19.2990233
3248	DIF210402059372	Ciudad de México	Iztapalapa	Iztapalapa	Leona Vicario, Sta María Aztahuacan, 09500 Ciudad de México, CDMX, México	-99.0290691	19.3490653
3249	DIF210402059372	Ciudad de México	Benito Juárez	Benito Juárez	C. J. Enrique Pestalozzi 37, Piedad Navarte, Benito Juárez, 03000 Ciudad de México, CDMX, México	-99.1579612	19.4022706
3250	DIF210402056864	Ciudad de México	Miguel Hidalgo	Miguel Hidalgo	Fernando Alencastre 300, Bosque de Chapultepec II Secc, Miguel Hidalgo, 11100 Ciudad de México, CDMX, México	-99.19876456	19.42094959



No.	FOLIO	ESTADO	MUNICIPIO	LOCALIDAD	DIRECCION	LONGITUD	LATITUD
3251	DIF210402060332	Ciudad de México	La Magdalena Contreras	La Magdalena Contreras	La Magdalena Contreras, CDMX, México	-99.2425886	19.3149641
3252	DIF210402060332	Ciudad de México	La Magdalena Contreras	La Magdalena Contreras	Callejon a la Cañada, San Nicolás Totolapan, 01880 Ciudad de México, CDMX, México	-99.2544464	19.295129
3253	DIF210402060332	Ciudad de México	La Magdalena Contreras	La Magdalena Contreras	Cda. de Fresno 20, Barranca Seca, La Magdalena Contreras, 10580 Ciudad de México, CDMX, México	-99.23892796	19.30509344
3254	DIF210402058708	Ciudad de México	Álvaro Obregón	Álvaro Obregón	DADO QUE ES GASTO INDIRECTO EL PROYECTO SE UBICA EN LA CABECERA MUNICIPAL	-99.195413	19.390806
3255	DIF210402054172	Ciudad de México	Iztapalapa	Iztapalapa	CALLE GRAL CÁRDENAS RDZ GRAL RADAMES GAXIOLA ANDRADE, PABLO L RIVAS MARTÍNEZ, FAUSTO VEGA SANTANDER, ROBERTO GÓMEZ MORENO, ALFONSO TORO, AGUSTÍN YAÑEZ, HÉCTOR ESPINOZA GALVÁN, SUBTTE SALCIDO GRIJALVA COLONIA ESCUADRON	-99.11240111	19.36674048
3256	DIF210402054175	Ciudad de México	Iztapalapa	Iztapalapa	CALLE OTE 77 RÍO SANTA MARÍA, CTO RÍO SONORA, CTO RÍO COLORADO, RÍO CASAS GRANDES, RÍO CARMEN, EJE 8 SUR, RÍO TAMAZILA, RÍO DE LA LAJA, CTO RIO SAN PEDRO, RÍO MAYO, RÍO FUERTE, RÍO CHINIPAS, RÍO URIQUE, CTO RÍO FUERTE COLONIA	-99.08241599	19.39033071
3257	DIF210402054176	Ciudad de México	Iztapalapa	Iztapalapa	CALLE RÍO USUMACINTA RÍO CHURUBUSCO, RÍO LERMA, RÍO BRAVO, RÍO SANTA COLETA, RÍO MISSISSIPPI, RÍO MIRAMONTES, RÍO COLORADO, RÍO ALADAMA, RÍO CUPATITZIO, RÍO ALABAMA COLONIA PUENTE BLANCO, 09770 IZTAPALAPA	-99.06567044	19.32765154
3258	DIF210402054177	Ciudad de México	Iztapalapa	Iztapalapa	CALLE JOSE NIETO 1RA CDA DOMINGO RAMIREZ, AGUSTIN DE ITURBIDE, FELIPE OBREGON, ANTONIO MARANON, MIGUEL JUAREZ, FCO VICTORIA, JOSE JURADO, ISIDRO GARCIA, JOSE MARÍA OROZCO COLONIA AMPLIACIÓN PARAJE SAN JUAN, 09839 IZTAPALAPA	-99.06940966	19.3377265
3259	DIF210402057201	Ciudad de México	Cuauhtémoc	Cuauhtémoc	Cuauhtémoc, Ciudad de México, CDMX, México	-99.1495107	19.4356338
3260	DIF210402059921	Ciudad de México	La Magdalena Contreras	La Magdalena Contreras	La Magdalena Contreras, CDMX, México	-99.2425886	19.3149641
3261	DIF210402059921	Ciudad de México	Iztapalapa	Iztapalapa	Iztapalapa, Ciudad de México, CDMX, México	-99.0532159	19.342083
3262	DIF210402059921	Ciudad de México	Gustavo A. Madero	Gustavo A. Madero	Gustavo A. Madero, Ciudad de México, CDMX, México	-99.1236134	19.4873329
3263	DIF210402059921	Ciudad de México	Álvaro Obregón	Álvaro Obregón	Álvaro Obregón, CDMX, México	-99.2267067	19.3605334
3264	DIF210402059921	Ciudad de México	Álvaro Obregón	Álvaro Obregón	Álvaro Obregón, CDMX, México	-99.2267067	19.3605334
3265	DIF210402059921	Ciudad de México	Gustavo A. Madero	Gustavo A. Madero	Gustavo A. Madero, Ciudad de México, CDMX, México	-99.1236134	19.4873329
3266	DIF210402059921	Ciudad de México	Cuauhtémoc	Cuauhtémoc	Cuauhtémoc, Ciudad de México, CDMX, México	-99.1495107	19.4356338
3267	DIF210402059285	Ciudad de México	Cuauhtémoc	Cuauhtémoc	Jesús Carranza 33, Tepito, Morelos, Cuauhtémoc, 06200 Ciudad de México, CDMX, México	-99.1304592	19.4448754
3268	DIF210402058680	Ciudad de México	Benito Juárez	Benito Juárez	Av. Coyoacán 1635, Col del Valle Sur, Benito Juárez, 03100 Ciudad de México, CDMX, Mexico	-99.1734574	19.3658324
3269	DIF210402047225	Ciudad de México	Iztapalapa	Iztapalapa	AVENIDA REPÚBLICA FEDERAL DEL SUR Y CAYETANO ANDRADE COLONIA SANTA MARTHA ACATITLA SUR, 09530 IZTAPALAPA, IZTAPALAPA CIUDAD DE MÉXICO ENTRE CALLE CAYETANO ANDRADE Y CALLE IGNACIO LÓPEZ TARZO, AVENIDA REPÚBLICA FEDERAL DEL S	-99.02209929	19.36604594
3270	DIF210402059603	Ciudad de México	Cuauhtémoc	Cuauhtémoc	Av Arcos de Belén 19, Doctores, Cuauhtémoc, 06720 Ciudad de México, CDMX, México	-99.1451829	19.4262795
3271	DIF210402059603	Ciudad de México	Cuauhtémoc	Cuauhtémoc	Calz. Manuel Villalongín 15, Col. Renacimiento, Cuauhtémoc, 06500 Ciudad de México, CDMX, México	-99.1609901	19.4321374
3272	DIF210402059603	Ciudad de México	Cuauhtémoc	Cuauhtémoc	C. Juan Aldama 52, Buenavista, Cuauhtémoc, 06350 Ciudad de México, CDMX, México	-99.15161133	19.44137225



No.	FOLIO	ESTADO	MUNICIPIO	LOCALIDAD	DIRECCION	LONGITUD	LATITUD
3273	DIF210402060339	Ciudad de México	La Magdalena Contreras	La Magdalena Contreras	San Nicolás Totolapan, Ciudad de México, CDMX, México	-99.2466874	19.2936452
3274	DIF210402060339	Ciudad de México	La Magdalena Contreras	La Magdalena Contreras	Priv. de Independencia, San Nicolás Totolapan, 10900 Ciudad de México, CDMX, México	-99.2454345	19.2975791
3275	DIF210402060339	Ciudad de México	La Magdalena Contreras	La Magdalena Contreras	Cda. Independencia, San Nicolás Totolapan, 10900 Ciudad de México, CDMX, México	-99.2459464	19.2974886
3276	DIF210402055508	Ciudad de México	Azcapotzalco	Azcapotzalco	Calle Castilla Ote. s/n, Centro, Azcapotzalco, 02008 Ciudad de México, CDMX, México	-99.1844109	19.484097
3277	DIF210402059919	Ciudad de México	Tlalpan	Tlalpan	Tlalpan, CDMX, México	-99.2114234	19.2790911
3278	DIF210402059919	Ciudad de México	Gustavo A. Madero	Gustavo A. Madero	Gustavo A. Madero, Ciudad de México, CDMX, México	-99.1236134	19.4873329
3279	DIF210402059920	Ciudad de México	Cuajimalpa de Morelos	Cuajimalpa de Morelos	Cuajimalpa, Ciudad de México, CDMX, México	-99.2993504	19.3557507
3280	DIF210402059920	Ciudad de México	Gustavo A. Madero	Gustavo A. Madero	Gustavo A. Madero, Ciudad de México, CDMX, México	-99.1236134	19.4873329
3281	DIF210402059920	Ciudad de México	Coyoacán	Coyoacán	Coyoacán, Ciudad de México, CDMX, México	-99.1561883	19.3437444
3282	DIF210402059920	Ciudad de México	Tláhuac	Tláhuac	Tláhuac, CDMX, México	-99.0436467	19.2990233
3283	DIF210402059920	Ciudad de México	Tlalpan	Tlalpan	Tlalpan, CDMX, México	-99.2114234	19.2790911
3284	DIF210402059920	Ciudad de México	Xochimilco	Xochimilco	Xochimilco, CDMX, México	-99.1029664	19.2572314
3285	DIF210402059920	Ciudad de México	Benito Juárez	Benito Juárez	Benito Juárez, Ciudad de México, CDMX, México	-99.1591446	19.3794059
3286	DIF210402059920	Ciudad de México	Miguel Hidalgo	Miguel Hidalgo	Miguel Hidalgo, Ciudad de México, CDMX, México	-99.2083953	19.4306575
3287	DIF210402059920	Ciudad de México	Venustiano Carranza	Venustiano Carranza	Venustiano Carranza, Ciudad de México, CDMX, México	-99.0949899	19.4306069
3288	DIF210402059920	Ciudad de México	Cuajimalpa de Morelos	Cuajimalpa de Morelos	Cuajimalpa, Ciudad de México, CDMX, México	-99.2993504	19.3557507
3289	DIF210402059920	Ciudad de México	Xochimilco	Xochimilco	Xochimilco, CDMX, México	-99.1029664	19.2572314
3290	DIF210402059920	Ciudad de México	Benito Juárez	Benito Juárez	Benito Juárez, Ciudad de México, CDMX, México	-99.1591446	19.3794059
3291	DIF210402059920	Ciudad de México	Cuauhtémoc	Cuauhtémoc	Cuauhtémoc, Ciudad de México, CDMX, México	-99.1495107	19.4356338
3292	DIF210402059920	Ciudad de México	Venustiano Carranza	Venustiano Carranza	Venustiano Carranza, Ciudad de México, CDMX, México	-99.0949899	19.4306069
3293	DIF210402059920	Ciudad de México	Tlalpan	Tlalpan	Tlalpan, CDMX, México	-99.2114234	19.2790911
3294	DIF210402059920	Ciudad de México	Xochimilco	Xochimilco	Xochimilco, CDMX, México	-99.1029664	19.2572314
3295	DIF210402059920	Ciudad de México	Gustavo A. Madero	Gustavo A. Madero	Gustavo A. Madero, Ciudad de México, CDMX, México	-99.1236134	19.4873329
3296	DIF210402059920	Ciudad de México	Iztapalapa	Iztapalapa	Iztapalapa, Ciudad de México, CDMX, México	-99.0532159	19.342083
3297	DIF210402059920	Ciudad de México	Cuajimalpa de Morelos	Cuajimalpa de Morelos	Cuajimalpa, Ciudad de México, CDMX, México	-99.2993504	19.3557507
3298	DIF210402059920	Ciudad de México	Azcapotzalco	Azcapotzalco	Azcapotzalco, Ciudad de México, CDMX, México	-99.1886749	19.4846606
3299	DIF210402059920	Ciudad de México	Iztacalco	Iztacalco	Iztacalco, Ciudad de México, CDMX, México	-99.0976808	19.3948036
3300	DIF210402059920	Ciudad de México	Iztapalapa	Iztapalapa	Iztapalapa, Ciudad de México, CDMX, México	-99.0532159	19.342083
3301	DIF210402059920	Ciudad de México	Álvaro Obregón	Álvaro Obregón	Álvaro Obregón, CDMX, México	-99.2267067	19.3605334
3302	DIF210402059920	Ciudad de México	Cuauhtémoc	Cuauhtémoc	Cuauhtémoc, Ciudad de México, CDMX, México	-99.1495107	19.4356338
3303	DIF210402059920	Ciudad de México	Azcapotzalco	Azcapotzalco	Azcapotzalco, Ciudad de México, CDMX, México	-99.1886749	19.4846606
3304	DIF210402059920	Ciudad de México	Coyoacán	Coyoacán	Coyoacán, Ciudad de México, CDMX, México	-99.1561883	19.3437444
3305	DIF210402059920	Ciudad de México	Gustavo A. Madero	Gustavo A. Madero	Gustavo A. Madero, Ciudad de México, CDMX, México	-99.1236134	19.4873329
3306	DIF210402059920	Ciudad de México	Iztacalco	Iztacalco	Iztacalco, Ciudad de México, CDMX, México	-99.0976808	19.3948036
3307	DIF210402059920	Ciudad de México	Iztapalapa	Iztapalapa	Iztapalapa, Ciudad de México, CDMX, México	-99.0532159	19.342083
3308	DIF210402059920	Ciudad de México	Álvaro Obregón	Álvaro Obregón	Álvaro Obregón, CDMX, México	-99.2267067	19.3605334
3309	DIF210402059920	Ciudad de México	Tláhuac	Tláhuac	Tláhuac, CDMX, México	-99.0436467	19.2990233
3310	DIF210402059920	Ciudad de México	Tlalpan	Tlalpan	Tlalpan, CDMX, México	-99.2114234	19.2790911
3311	DIF210402059920	Ciudad de México	Miguel Hidalgo	Miguel Hidalgo	Miguel Hidalgo, Ciudad de México, CDMX, México	-99.2083953	19.4306575
3312	DIF210402059923	Ciudad de México	Azcapotzalco	Azcapotzalco	Azcapotzalco, Ciudad de México, CDMX, México	-99.1886749	19.4846606



No.	FOLIO	ESTADO	MUNICIPIO	LOCALIDAD	DIRECCION	LONGITUD	LATITUD
3313	DIF210402059923	Ciudad de México	Coyoacán	Coyoacán	Coyoacán, Ciudad de México, CDMX, México	-99.1561883	19.3437444
3314	DIF210402059923	Ciudad de México	Iztapalapa	Iztapalapa	Iztapalapa, Ciudad de México, CDMX, México	-99.0532159	19.342083
3315	DIF210402059923	Ciudad de México	Tláhuac	Tláhuac	Tláhuac, CDMX, México	-99.0436467	19.2990233
3316	DIF210402059923	Ciudad de México	Xochimilco	Xochimilco	Xochimilco, CDMX, México	-99.1029664	19.2572314
3317	DIF210402059923	Ciudad de México	Benito Juárez	Benito Juárez	Benito Juárez, Ciudad de México, CDMX, México	-99.1591446	19.3794059
3318	DIF210402059923	Ciudad de México	Cuauhtémoc	Cuauhtémoc	Cuauhtémoc, Ciudad de México, CDMX, México	-99.1495107	19.4356338
3319	DIF210402059923	Ciudad de México	Miguel Hidalgo	Miguel Hidalgo	Miguel Hidalgo, Ciudad de México, CDMX, México	-99.2083953	19.4306575
3320	DIF210402059923	Ciudad de México	Cuajimalpa de Morelos	Cuajimalpa de Morelos	Cuajimalpa, Ciudad de México, CDMX, México	-99.2993504	19.3557507
3321	DIF210402059923	Ciudad de México	Coyoacán	Coyoacán	Coyoacán, Ciudad de México, CDMX, México	-99.1561883	19.3437444
3322	DIF210402059923	Ciudad de México	Azcapotzalco	Azcapotzalco	Azcapotzalco, Ciudad de México, CDMX, México	-99.1886749	19.4846606
3323	DIF210402059923	Ciudad de México	Álvaro Obregón	Álvaro Obregón	Álvaro Obregón, CDMX, México	-99.2267067	19.3605334
3324	DIF210402059923	Ciudad de México	Gustavo A. Madero	Gustavo A. Madero	Gustavo A. Madero, Ciudad de México, CDMX, México	-99.1236134	19.4873329
3325	DIF210402059923	Ciudad de México	Cuajimalpa de Morelos	Cuajimalpa de Morelos	Cuajimalpa, Ciudad de México, CDMX, México	-99.2993504	19.3557507
3326	DIF210402059923	Ciudad de México	Gustavo A. Madero	Gustavo A. Madero	Gustavo A. Madero, Ciudad de México, CDMX, México	-99.1236134	19.4873329
3327	DIF210402059923	Ciudad de México	La Magdalena Contreras	La Magdalena Contreras	La Magdalena Contreras, CDMX, México	-99.2425886	19.3149641
3328	DIF210402059923	Ciudad de México	Álvaro Obregón	Álvaro Obregón	Álvaro Obregón, CDMX, México	-99.2267067	19.3605334
3329	DIF210402059923	Ciudad de México	Tlalpan	Tlalpan	Tlalpan, CDMX, México	-99.2114234	19.2790911
3330	DIF210402059923	Ciudad de México	Venustiano Carranza	Venustiano Carranza	Venustiano Carranza, Ciudad de México, CDMX, México	-99.0949899	19.4306069
3331	DIF210402059345	Ciudad de México	Tlalpan	Tlalpan	Tlalpan, CDMX, México	-99.2114234	19.2790911
3332	DIF210402059345	Ciudad de México	Milpa Alta	Villa Milpa Alta	Villa Milpa Alta, CDMX, México	-99.0267076	19.1942041
3333	DIF210402059345	Ciudad de México	Xochimilco	Xochimilco	Xochimilco, CDMX, México	-99.1029664	19.2572314
3334	DIF210402059345	Ciudad de México	Álvaro Obregón	Álvaro Obregón	Álvaro Obregón, CDMX, México	-99.2267067	19.3605334
3335	DIF210402059345	Ciudad de México	Tláhuac	Tláhuac	Tláhuac, CDMX, México	-99.0436467	19.2990233
3336	DIF210402059345	Ciudad de México	Gustavo A. Madero		Gustavo A. Madero, Ciudad de México, CDMX, México	-99.1236134	19.4873329
3337	DIF210402047215	Ciudad de México	Iztapalapa	Iztapalapa	AVENIDA REPÚBLICA FEDERAL DEL SUR EMILIO MADERO CAYETANO ANDRADE Y ESCUADRON TRUJANO COLONIA SANTA MARTHA ACATITLA SUR, 09530 IZTAPALAPA, IZTAPALAPA CIUDAD DE MÉXICO ENTRE AVENIDA CALZADA IGNACIO ZARAGOZA Y CALLE ESCUADRON TRUJ	-99.0184002	19.37013048
3338	DIF220102064307	Ciudad de México	Venustiano Carranza	Venustiano Carranza	Ignacio Zaragoza, Valentín Gómez Farías 15700	-99.0902	19.41669
3339	DIF220102064925	Ciudad de México	Xochimilco	Xochimilco	gladiolas #4	-99.1082046	19.2568622
3340	DIF220102065192	Ciudad de México	Miguel Hidalgo	Miguel Hidalgo	Av Constituyentes s/n, Panteón Civil de Dolores, Alcaldía Miguel Hidalgo, C. P. 11100 Ciudad de México	-99.20486	19.4069
3341	DIF220102065215	Ciudad de México	Álvaro Obregón	Álvaro Obregón	Industrias Militares de Sedena Álvaro Obregón 01220 CDMX	-99.23145	19.39023
3342	DIF220102065334	Ciudad de México	Miguel Hidalgo	Miguel Hidalgo	CALZADA CHIVATITO	-99.19	19.42
3343	DIF220102065500	Ciudad de México	Benito Juárez		AVENIDA COYOACAN NÚMERO 1635	-99.1734018	19.36576954
3344	DIF220102065851	Ciudad de México	Álvaro Obregón	Álvaro Obregón	Calzada al Desierto de los Leones 5715, Col. Olivar de los Padres, Alcaldía Álvaro Obregón, C.P. 01780, Ciudad de México	-99.24974	19.33701
3345	DIF220102065259	Ciudad de México	Cuauhtémoc	Cuauhtémoc	Plaza de la Constitución Sin Número	-99.1331	19.43269
3346	DIF220102064118	Ciudad de México	Miguel Hidalgo	Miguel Hidalgo	San Miguel Chapultepec II Secc 11850 Ciudad de México, CDMX	-99.1879187	19.414372
3347	DIF220102065332	Ciudad de México	Miguel Hidalgo	Miguel Hidalgo	CALZADA CHIVATITO	-99.19	19.42
3348	DIF220102065435	Ciudad de México	Tláhuac	Tláhuac	AVn Tláhuac s/n, esq. Nicolás Bravo, Bo. La asunción	-99.004606	19.270461
3349	DIF220102063490	Ciudad de México	Tlalpan	Tlalpan	Calle Moneda 64, Tlalpan Centro I, Tlalpan, 14000 Ciudad de México, CDMX	-99.17301	19.29113
3350	DIF220102065490	Ciudad de México	Benito Juárez	Benito Juárez	AVENIDA COYOACAN NUMERO 1365	-99.1734018	19.36576954



No.	FOLIO	ESTADO	MUNICIPIO	LOCALIDAD	DIRECCION	LONGITUD	LATITUD
3351	DIF220102065494	Ciudad de México	Benito Juárez	Benito Juárez	AVENIDA COYOACAN NÚMERO 1635	-99.1734018	19.36576954
3352	DIF220102065509	Ciudad de México	Benito Juárez	Benito Juárez	AVENIDA COYOACAN NÚMERO 1635	-99.1734018	19.36576954
3353	DIF220102064846	Ciudad de México	Miguel Hidalgo	Miguel Hidalgo	Bosque de Chapultepec II Secc, 11100 Ciudad de México, CDMX, México	-99.195497	19.4149803
3354	DIF220102064847	Ciudad de México	Miguel Hidalgo	Miguel Hidalgo	Bosque de Chapultepec III Secc, Ciudad de México, CDMX, México	-99.2162139	19.4071207
3355	DIF220102064848	Ciudad de México	Miguel Hidalgo	Miguel Hidalgo	Bosque de Chapultepec III Secc, Ciudad de México, CDMX, México	-99.2162139	19.4071207
3356	DIF220102064851	Ciudad de México	Miguel Hidalgo	Miguel Hidalgo	Fernando Alencastre 300, Bosque de Chapultepec II Secc, Miguel Hidalgo, 11100 Ciudad de México, CDMX, México	-99.19876456	19.42094959
3357	DIF220102064853	Ciudad de México	Miguel Hidalgo	Miguel Hidalgo	Bosque de Chapultepec II Secc, 11100 Ciudad de México, CDMX, México	-99.195497	19.4149803
3358	DIF220102064883	Ciudad de México	Miguel Hidalgo	Miguel Hidalgo	Bosque de Chapultepec II Secc, 11100 Ciudad de México, CDMX, México	-99.195497	19.4149803
3359	DIF220102064884	Ciudad de México	Miguel Hidalgo	Miguel Hidalgo	Bosque de Chapultepec II Secc, 11100 Ciudad de México, CDMX, México	-99.195497	19.4149803
3360	DIF220102064929	Ciudad de México	Xochimilco	Xochimilco	gladiolas #4	-99.1082046	19.2568622
3361	DIF220102064939	Ciudad de México	Álvaro Obregón	Álvaro Obregón	Calz. Minas de Arena, Acueducto, 01120 Ciudad de México	-99.20048	19.39819
3362	DIF220102065752	Ciudad de México	Gustavo A. Madero	Gustavo A. Madero	Ciudad de México, Alcaldía Gustavo A. Madero, colonia Villa Gustavo A. Madero	-99.11304	19.48303
3363	DIF220102065762	Ciudad de México	Gustavo A. Madero	Gustavo A. Madero	Ciudad de México, Alcaldía Gustavo A. Madero, colonia Villa Gustavo A. Madero	-99.11304	19.48303
3364	DIF220102065857	Ciudad de México	Álvaro Obregón	Álvaro Obregón	Calzada al Desierto de los Leones 5715, Col. Olivar de los Padres, Alcaldía Álvaro Obregón, C.P. 01780, Ciudad de México	-99.24974	19.33701
3365	DIF220102064177	Ciudad de México	Iztacalco	Iztacalco	AV. TE S/N, ESQ. RIO CHURUBUSCO	-99.098568	19.394918
3366	DIF220102064205	Ciudad de México	Iztacalco	Iztacalco	AV. TE S/N, ESQ. RIO CHURUBUSCO	-99.098568	19.394918
3367	DIF220102064250	Ciudad de México	Gustavo A. Madero	Gustavo A. Madero	av. rio de los remedios	-99.15254	19.52045
3368	DIF220102064279	Ciudad de México	Álvaro Obregón	Álvaro Obregón	Vasco de Quiroga 1345, Panteón Sta. fe, Alcaldía Álvaro obregón 01219	-99.2376	19.38489
3369	DIF220102064284	Ciudad de México	Cuauhtémoc	Cuauhtémoc	Pl. Villa de Madrid, Roma Nte. Cuauhtémoc 06700	-99.1652	19.42351
3370	DIF220102064284	Ciudad de México	Álvaro Obregón	Álvaro Obregón	Hacienda de la Flor SN, 2da. Amp Presidentes, Álvaro Obregón 01290	-99.22976	19.37279
3371	DIF220102064289	Ciudad de México	Cuauhtémoc	Cuauhtémoc	Tlatelolco 06900 Cuauhtémoc AV. Ricardo Flores Magón Av. Insurgentes Nte.	-99.1513	19.45419
3372	DIF220102065189	Ciudad de México	Álvaro Obregón	Álvaro Obregón	Vasco de Quiroga 1345, Panteón Sta. fe, alcaldía Álvaro obregón 01219	-99.23214	19.38418
3373	DIF220102065208	Ciudad de México	Álvaro Obregón	Álvaro Obregón	Belén Belem de las flores 138 Álvaro Obregón 01110	-99.21841	19.39367
3374	DIF220102065210	Ciudad de México	Miguel Hidalgo	Miguel Hidalgo	Av. Constituyentes, Panteón Civil de Dolores Miguel Hidalgo	-99.20859	19.40259
3375	DIF220102065224	Ciudad de México	Miguel Hidalgo	Miguel Hidalgo	Av. Paseo de la Reforma 126 Bosque de Chapultepec 11580	-99.18245	19.4238
3376	DIF210402042850	Ciudad de México	Iztapalapa	Iztapalapa	AVENIDA CANAL NACIONAL LUIS GALVANI, CDA FRESNOS, FRESNOS, LUIS FRANCISCO BREGUET, ROBERTO FULTON PUEBLO SAN ANDRÉS TOMATLÁN, 09870 IZTAPALAPA, IZTAPALAPA CIUDAD DE MÉXICO ENTRE AVENIDA CANAL NACIONAL Y CALLE FRESNOS, AVENI	-99.10552799	19.3262847
3377	DIF210402027006	Ciudad de México	Iztapalapa	Iztapalapa	CALLE ECLIPSE CELESTE, VENUS, SOL, AND. LUNA, CAÑADA COLONIA LOMAS DE LA ESTANCIA, 09640 IZTAPALAPA, IZTAPALAPA CIUDAD DE MÉXICO ENTRE AVENIDA LAS MINAS Y CALLE OCOTE, CALLE ECLIPSE CELESTE VENUS, SOL, AND. LUNA, CAÑADA ENT	-99.00718773	19.33840887
3378	DIF210402028088	Ciudad de México	Tlalpan	Tlalpan	CALLE ZACATEPETL COLONIA PARQUE DEL PEDREGAL, 14010 TLALPAN, TLALPAN CIUDAD DE MÉXICO ENTRE AVENIDA CAMINO A SANTA TERESA Y CALLE ALBORADA, CALLE CAUCE LA OBRA SE REALIZARÁ EN ZACATEPETL ESQUINA CON CAMINO A SANTA TERESA. EL	-99.19225866	19.29679987
3379	DIF210402034600	Ciudad de México	Iztapalapa	Iztapalapa	CALLE GERMANIO COLONIA PARAJE SAN JUAN, 09830 IZTAPALAPA, IZTAPALAPA CIUDAD DE MÉXICO ENTRE CALLE CIPRES Y CALLE ESTRONCIO, CALLE GERMANIO ENTRE CALLE CIPRES Y CALLE ESTRONCIOCOLONIA PARAJE SAN JUAN CP. 09830 IZTAPALAPA IZ	-99.07994884	19.34624676
3380	DIF220102063918	Ciudad de México	Iztapalapa	Iztapalapa	Av. Reforma, Lomas de San Lorenzo, Iztapalapa, 09780	-99.06	19.32



No.	FOLIO	ESTADO	MUNICIPIO	LOCALIDAD	DIRECCION	LONGITUD	LATITUD
3381	DIF220102063931	Ciudad de México	Álvaro Obregón	Álvaro Obregón	calle 10 y canario	-99.19564	19.38958
3382	DIF210402031970	Ciudad de México	Iztapalapa	Iztapalapa	EJE VIAL 5 ORIENTE JAVIER ROJO GÓMEZ BATALLA DE SILAO 29 DE JULIO DE 1859 COLONIA LEYES DE REFORMA 3A SECCIÓN, 09310 IZTAPALAPA, IZTAPALAPA CIUDAD DE MÉXICO ENTRE CALLE BATALLA DE CASA BLANCA Y EJE VIAL 5 ORIENTE JAVIER ROJO G	-99.07561323	19.37769177
3383	DIF210402024973	Ciudad de México	Iztapalapa	Iztapalapa	CALLE VISTA HERMOSA GUADALUPE VICTORIA PROL FLOR DEL RIO TEXCALES FLOR DE AZAHAR M GONZALEZ CAMINO A SANTA CRUZ COLONIA LOMAS DE SAN LORENZO, 09780 IZTAPALAPA, IZTAPALAPA CIUDAD DE MÉXICO ENTRE CALLE BENITO JUAREZ Y PROLONGACI	-99.06755115	19.31982393
3384	DIF210402026416	Ciudad de México	Iztapalapa	Iztapalapa	CALLE CHUPIO CHINAPA, AV DEL ÁRBOL, CALZ BENITO JUÁREZ, NARANJITO, NARANJO, CDA TEJOCOTES, TULIA, PALO DULCE, LIMÓN, DURAZNO, PLAYA COPACABANA PLAYA ENCANTADA COLONIA EL TRIÁNGULO, 09769 IZTAPALAPA, IZTAPALAPA CIUDAD DE MÉXICO	-99.05132503	19.32161009
3385	DIF210402030155	Ciudad de México	Iztapalapa	Iztapalapa	CALLE SAN LORENZO COLONIA INSURGENTES, 09750 IZTAPALAPA, IZTAPALAPA CIUDAD DE MÉXICO ENTRE CALLE CANAL DE PANAMA Y CALLE CANAL RUPPEL, CALLE SAN LORENZO ENTRE CALLE CANAL DE PANAMA Y CALLE CANAL RUPPEL COLONIA INSURGENTES CP	-99.0526079	19.33197083
3386	DIF220102063491	Ciudad de México	Tlalpan	Tlalpan	Calle Moneda s/n esq. Callejón Carrasco, Col. Tlalpan Centro Alcaldía Tlalpan, C.P. 14000	-99.17159	19.29062
3387	DIF220102063492	Ciudad de México	Tlalpan	Tlalpan	Calle Moneda s/n esq. Callejón Carrasco, Col. Tlalpan Centro Alcaldía Tlalpan, C.P. 14000	-99.17159	19.29062
3388	DIF220102063618	Ciudad de México	Tláhuac	Ninguno	CALLE MARGARITA QUIAHUATLA, ESQUINA GENARO, COL QUIAHUATLA, ALCALDIA TLÁHUAC	-99.0061802	19.2625291
3389	DIF220102063637	Ciudad de México	Iztapalapa	Iztapalapa	ALDAMA 63	-99.09270033	19.35898159
3390	DIF210402028213	Ciudad de México	Iztapalapa	Iztapalapa	CALLE CALABAZAS MARUTI ZAPOTE, COLORINES COLONIA TENORIOS, 09680 IZTAPALAPA, IZTAPALAPA CIUDAD DE MÉXICO ENTRE CALLE PIRULES Y AVENIDA DE LAS MINAS, CALLE CALABAZAS MARUTI ZAPOTE COLORINES ENTRE CALLE PIRULES Y AVENIDA DE L	-99.02010696	19.32749172
3391	DIF210402043456	Ciudad de México	Iztapalapa	Iztapalapa	CALLE RÍO NILO AV DE LAS TORRES, RÍO BRAVO, RÍO CONSULADO, AV SANTA CRUZ, RÍO MISSISSIPPI, RÍO SANTA COLETA, RÍO CHURUBUSCO COLONIA PUENTE BLANCO, 09770 IZTAPALAPA, IZTAPALAPA CIUDAD DE MÉXICO ENTRE PERIFERICO ANILLO PERIFÉRICO	-99.06574622	19.3278477
3392	DIF210402043566	Ciudad de México	Iztapalapa	Iztapalapa	CERRADA TERCERA CERRADA TECNICOS Y MANUALES SECCION LOMAS ESTRELLA, 09890 IZTAPALAPA, IZTAPALAPA CIUDAD DE MÉXICO ENTRE CALLE SIRACUSA Y CALLE TECNICOS Y MANUALES, CERRADA TERCERA CERRADA TECNICOS Y MANUALES ENTRE CALLE SIR	-99.09249709	19.31398074
3393	DIF220102063639	Ciudad de México	Iztapalapa	Iztapalapa	ALDAMA 63	-99.09270033	19.35898159
3394	DIF220102065412	Ciudad de México	Tláhuac	La Nopalera	Av. Tláhuac, La Nopalera, Tláhuac, 13220 Ciudad de México, CDMX	-99.05181123	19.30130858
3395	DIF220102065437	Ciudad de México	Tláhuac	Tláhuac	AVn Tláhuac s/n, esq. Nicolás Bravo, Bo. La asunción	-99.004606	19.270461
3396	DIF220102065440	Ciudad de México	Tláhuac	Tláhuac	AVn Tláhuac s/n, esq. Nicolás Bravo, Bo. La asunción	-99.004606	19.270461
3397	DIF220102065441	Ciudad de México	Tláhuac	Tláhuac	AVn Tláhuac s/n, esq. Nicolás Bravo, Bo. La asunción	-99.004606	19.270461
3398	DIF220102066346	Ciudad de México	Coyoacán	Coyoacán	Caballo Calco # 22 Col. Barrio de la Concepción	-99.16	19.34
3399	DIF220102064850	Ciudad de México	Miguel Hidalgo	Miguel Hidalgo	Bosque de Chapultepec I Secc, Ciudad de México, CDMX, México	-99.1871364	19.4218546
3400	DIF220102063940	Ciudad de México	Álvaro Obregón	Álvaro Obregón	calle 10 y canario	-99.19564	19.38958



No.	FOLIO	ESTADO	MUNICIPIO	LOCALIDAD	DIRECCION	LONGITUD	LATITUD
3401	DIF220102063999	Ciudad de México	Benito Juárez	Benito Juárez	AVENIDA DIVISION DEL NORTE 1611, COLONIA SANTA CRUZ ATOYAC, CDMX	-99.15738	19.37176
3402	DIF220102064849	Ciudad de México	Miguel Hidalgo	Miguel Hidalgo	Bosque de Chapultepec II Secc, 11100 Ciudad de México, CDMX, México	-99.195497	19.4149803
3403	DIF220102065744	Ciudad de México	Gustavo A. Madero	Gustavo A. Madero	Ciudad de México, Alcaldía Gustavo A. Madero, colonia Villa Gustavo A. Madero	-99.11304	19.48303
3404	DIF220102065761	Ciudad de México	Gustavo A. Madero	Gustavo A. Madero	Ciudad de México, Alcaldía Gustavo A. Madero, colonia Villa Gustavo A. Madero	-99.11304	19.48303
3405	DIF220102065854	Ciudad de México	Álvaro Obregón	Álvaro Obregón	Calzada al Desierto de los Leones 5715, Col. Olivar de los Padres, Alcaldía Álvaro Obregón, C.P. 01780, Ciudad de México	-99.24974	19.33701
3406	DIF220102064144	Ciudad de México	Álvaro Obregón	Álvaro Obregón	Calz. Minas de Arena, Acueducto, 01120 Ciudad de México	-99.20048	19.39819
3407	DIF220102064183	Ciudad de México	Iztacalco	Iztacalco	AV. TE S/N, ESQ. RIO CHURUBUSCO	-99.098568	19.394918
3408	DIF220102064292	Ciudad de México	Xochimilco	Xochimilco	Pról. División del Nte. 4901 San Lorenzo la Cebada, Xochimilco 16035	-99.12495	19.28273
3409	DIF220102064304	Ciudad de México	Tláhuac	Tláhuac	las arboledas Tláhuac 13219	-99.05951	19.30446
3410	DIF220102064306	Ciudad de México	Venustiano Carranza	Venustiano Carranza	Av. Jesús G. Y Villa 11, Jardín Balbuena, Ignacio Zaragoza, Venustiano Carranza, 15900 VENUSTIANO CARRANZA, CDMX	-99.09819	19.41559
3411	DIF220102065218	Ciudad de México	Miguel Hidalgo	Miguel Hidalgo	Av. de los Compositores Bosque de Chapultepec Miguel Hidalgo 11100	-99.19631	19.41372
3412	DIF220102065228	Ciudad de México	Miguel Hidalgo	Miguel Hidalgo	Campo Marte, Paseo de la Reforma y Av. Paseo de la Reforma s/n Miguel Hidalgo 11560	-99.19569	19.42383
3413	DIF220202071006	Ciudad de México	Venustiano Carranza	Venustiano Carranza	CALLE FLORICULTURA COLONIA 20 DE NOVIEMBRE, 15300 VENUSTIANO CARRANZA, VENUSTIANO CARRANZA CIUDAD DE MÉXICO ENTRE CALLE LAMINADORES Y CALLE ELECTRISISTAS, CALLE GRABADOS EL SITIO DE LA OBRA SE ENCUENTRA FRENTE A LA PLAZA CÍVICA	-99.10756636	19.44482642
3414	DIF220202068883	Ciudad de México	Benito Juárez	Benito Juárez	CALLE SIMON BOLIVAR COLONIA INDEPENDENCIA, 03630 BENITO JUÁREZ, BENITO JUÁREZ CIUDAD DE MÉXICO ENTRE AVENIDA INDEPENDENCIA Y CALLE SERAFÍN OLARTE, CALLE RAFAEL MARTINEZ EL CENDI BICENTENARIO SE ENCUENTRA A 500 METROS DE LA ESTA	-99.14648865	19.3791953
3415	DIF220202071868	Ciudad de México	Azcapotzalco	Azcapotzalco	AVENIDA AV. JOSÉ MARÍA MORELOS Y PAVÓN COLONIA SAN ANDRÉS, 02240 AZCAPOTZALCO, AZCAPOTZALCO CIUDAD DE MÉXICO ENTRE AVENIDA AV. MIGUEL HIDALGO Y AVENIDA AV. REFINARÍA AZCAPOTZALCO, CALLE DEL ROSARIO LA ZONA DE PROYECTO SE ENCUEN	-99.18137433	19.49534191
3416	DIF220202072706	Ciudad de México	Iztapalapa	Iztapalapa	CALLE AYUNTAMIENTO 143 BARRIO SAN PEDRO, 09000 IZTAPALAPA, IZTAPALAPA CIUDAD DE MÉXICO ENTRE CALLEJON CUAUHTÉMOC Y CALLE MARIANO ESCOBEDO, CALLEJON 2DO CALLEJÓN CUAUHTEMOC CALLE AYUNTAMIENTO 143 ENTRE CALLEJON CUAUHTÉMOC CALLE	-99.09050228	19.36308282
3417	DIF220202071877	Ciudad de México	Azcapotzalco	Azcapotzalco	CALLE CATARINO BENAVIDES COLONIA AMPLIACIÓN SAN PEDRO XALPA, 02719 AZCAPOTZALCO, AZCAPOTZALCO CIUDAD DE MÉXICO ENTRE CALLE PLUTARCO ELÍAS CALLES Y CALLE ALONSO CAPETILLO, CALLE LEOPOLDO BLACKALLER LA ZONA DE PROYECTO SE ENCUENTR	-99.21896	19.47887
3418	DIF220202071878	Ciudad de México	Azcapotzalco	Azcapotzalco	AVENIDA AV. BIÓLOGO MAXIMINO MARTÍNEZ COLONIA OBRERO POPULAR, 02840 AZCAPOTZALCO, AZCAPOTZALCO CIUDAD DE MÉXICO ENTRE CALZADA CALZADA CAMARONES Y AVENIDA AV. CUITLAHUAC, CALLE PONIENTE 44 LA ZONA DE PROYECTO SE ENCUENTRA A 950 M	-99.17081	19.46083
3419	DIF220202071879	Ciudad de México	Azcapotzalco	Azcapotzalco	CALLE ABRAHAM SÁNCHEZ COLONIA AMPLIACIÓN SAN PEDRO XALPA, 02719 AZCAPOTZALCO, AZCAPOTZALCO CIUDAD DE MÉXICO ENTRE CALLE FRNACISCO I. MADERO Y CALLE CALZADA DE LA NARANJA, CALLE GUSTAVO BAZÁN LA ZONA DE PROYECTO SE ENCUENTRA A 8	-99.21614352	19.47377786



No.	FOLIO	ESTADO	MUNICIPIO	LOCALIDAD	DIRECCION	LONGITUD	LATITUD
3420	DIF220202071880	Ciudad de México	Azcapotzalco	Azcapotzalco	CALLE ACALTEPEC COLONIA SANTIAGO AHUIZOTLA, 02750 AZCAPOTZALCO, AZCAPOTZALCO CIUDAD DE MÉXICO ENTRE CALLE TIANGUIS Y CALLE DEL SOL, AVENIDA AV. JOSÉ MARÍA MORELOS LA ZONA DE PROYECTO SE ENCUENTRA A 850 METROS DEL HOSPITAL CENTR	-99.20742	19.4749
3421	DIF220202071881	Ciudad de México	Azcapotzalco	Azcapotzalco	CALLE MAZAPA COLONIA SAN ANDRÉS, 02240 AZCAPOTZALCO, AZCAPOTZALCO CIUDAD DE MÉXICO ENTRE CALLE TLATECPAN Y CALLE CEDROS, CALLE MAZAPA LA VIALIDAD DE PROYECTO SE ENCUENTRA EL COLEGIO RAFAEL ALBERTI PREESCOLAR Y PRIMARIA	-99.17858	19.49179
3422	DIF220202071882	Ciudad de México	Azcapotzalco	Azcapotzalco	CALLE NORTE 135 A COLONIA PLENITUD, 02780 AZCAPOTZALCO, AZCAPOTZALCO CIUDAD DE MÉXICO ENTRE CALLE 1 Y AVENIDA AV. 5 DE MAYO, CALLE NORTE 135 LA ZONA DE PROYECTO SE ENCUENTRA FRENTE AL PARQUE ECOLÓGICO 18 DE MARZO Y A 200 METROS	-99.19704034	19.47237977
3423	DIF220202071883	Ciudad de México	Azcapotzalco	Azcapotzalco	CALLE CENTRAL SUR COLONIA ALDANA, 02910 AZCAPOTZALCO, AZCAPOTZALCO CIUDAD DE MÉXICO ENTRE CALLE CUAUHTEMOC Y CALLE 11, CALLE CALLE 22 LA ZONA DE PROYECTO SE ENCUENTRA A 635 METROS DEL HOSPITAL DE ESPECIALIDADES MÉDICAS CENTRO M	-99.1517	19.46832
3424	DIF220202071884	Ciudad de México	Azcapotzalco	Azcapotzalco	CALLE SAN SEBASTIÁN COLONIA SAN SEBASTIÁN, 02040 AZCAPOTZALCO, AZCAPOTZALCO CIUDAD DE MÉXICO ENTRE CALLE CONFITERA Y CALLE 2, CALZADA CALZ. ACALOTENCO LA ZONA DE PROYECTO SE ENCUENTRA A UNA CALLE DE LA ALCALDÍA AZCAPOTZALCO Y D	-99.1789225	19.48035842
3425	DIF220202070478	Ciudad de México	Venustiano Carranza	Venustiano Carranza	CALLE RAFAEL BUELNA COLONIA DAMIÁN CARMONA, 15450 VENUSTIANO CARRANZA, VENUSTIANO CARRANZA CIUDAD DE MÉXICO ENTRE CALLE GENERAL C GARCÍA Y CALLE 3, AVENIDA EMILIANO ZAPATA A 5 CALLES SE ENCUENTRA LA ESCUELA SECUNDARIA DIURNA 70	-99.10353567	19.44265692
3426	DIF220202072849	Ciudad de México	Iztapalapa	Iztapalapa	EJE VIAL 5 ORIENTE JAVIER ROJO GOMEZ COLONIA LEYES DE REFORMA 1A SECCIÓN, 09310 IZTAPALAPA, IZTAPALAPA CIUDAD DE MÉXICO ENTRE EJE VIAL 3 SUR AV. F. C. DE RÍO FRIO Y EJE VIAL 4 SUR SAN RAFAEL ATLIXCO, AVENIDA CANAL DE TEZONTLE E	-99.07522534	19.38605689
3427	DIF220202072895	Ciudad de México	Iztapalapa	Iztapalapa	EJE VIAL 5 ORIENTE JAVIER ROJO GÓMEZ COLONIA LEYES DE REFORMA 3A SECCIÓN, 09310 IZTAPALAPA, IZTAPALAPA CIUDAD DE MÉXICO ENTRE CALLE BATALLA DE CASA BLANCA Y AVENIDA CANAL DEL MORAL, CALLE PORTAL DE LAS FLORES EJE VIAL 5 ORIENTE	-99.07743426	19.37826006
3428	DIF220202072899	Ciudad de México	Iztapalapa	Iztapalapa	EJE VIAL 5 ORIENTE JAVIER ROJO GÓMEZ COLONIA GUADALUPE DEL MORAL, 09300 IZTAPALAPA, IZTAPALAPA CIUDAD DE MÉXICO ENTRE AVENIDA CANAL DEL MORAL Y CALLE GREGORIO TORRES QUINTERO, AVENIDA ALLENDE EJE VIAL 5 ORIENTE JAVIER ROJO GÓMEZ	-99.08133053	19.36830305
3429	DIF220202072904	Ciudad de México	Iztapalapa	Iztapalapa	EJE VIAL 5 ORIENTE JAVIER ROJO GÓMEZ BARRIO SAN MIGUEL, 09360 IZTAPALAPA, IZTAPALAPA CIUDAD DE MÉXICO ENTRE AVENIDA GREGORIO TORRES QUINTERO Y AVENIDA LUIS HIDALGO MONNROY, AVENIDA ALLENDE EJE VIAL 5 ORIENTE ROJO GÓMEZ ENTRE AVE	-99.08490685	19.35951398
3430	DIF220202072907	Ciudad de México	Iztapalapa	Iztapalapa	EJE VIAL 5 ORIENTE JAVIER ROJO GÓMEZ BARRIO SAN MIGUEL, 09360 IZTAPALAPA, IZTAPALAPA CIUDAD DE MÉXICO ENTRE AVENIDA LUIS HIDALGO MONROY Y EJE VIAL 8 SUR CALZADA ERMITA IZTAPALAPA, CALLE GUADALUPE GOMEZ EJE VIAL 5 ORIENTE JAVIER	-99.08605128	19.35743761



No.	FOLIO	ESTADO	MUNICIPIO	LOCALIDAD	DIRECCION	LONGITUD	LATITUD
3431	DIF220202072915	Ciudad de México	Iztapalapa	Iztapalapa	EJE VIAL 5 ORIENTE JAVIER ROJO GOMEZ COLONIA DR. ALFONSO ORTIZ TIRADO, 09020 IZTAPALAPA, IZTAPALAPA CIUDAD DE MÉXICO ENTRE EJE VIAL 3 SUR AV. F. C. DE RÍO FRIO Y CALLE PORTAL DE LAS FLORES, CALLE ESCOBILLERA EJE VIAL 5 ORIENTE J	-99.07571051	19.3847999
3432	DIF220202072921	Ciudad de México	Iztapalapa	Iztapalapa	EJE VIAL 5 ORIENTE JAVIER ROJO GOMEZ COLONIA GUADALUPE DEL MORAL, 09300 IZTAPALAPA, IZTAPALAPA CIUDAD DE MÉXICO ENTRE CALLE PORTAL DE LAS FLORES Y EJE VIAL 6 SUR AV. JALISCO, CALLE CAZUELA EJE VIAL 5 ORIENTE JAVIER ROJO GOMEZ E	-99.07772835	19.37720387
3433	DIF220202070544	Ciudad de México	Venustiano Carranza	Venustiano Carranza	CALLE AVICULTURA COLONIA TRES MOSQUETEROS, 15330 VENUSTIANO CARRANZA, VENUSTIANO CARRANZA CIUDAD DE MÉXICO ENTRE CALLE OFICIOS Y CALLE PAILEROS, CALLE APICULTURA A 10 METROS DE CALZADA DEL PEÑON DONDE SE ENCUENTRA EL JARDÍN DE	-99.10649862	19.44150669
3434	DIF220202070560	Ciudad de México	Venustiano Carranza	Venustiano Carranza	CALLE BIENES NACIONALES COLONIA 4 ÁRBOLES, 15730 VENUSTIANO CARRANZA, VENUSTIANO CARRANZA CIUDAD DE MÉXICO ENTRE CALLE COMISION DEL MAIZ Y CALLE SECRETARIA DEL TRABAJO, CALLE RECURSOS HIDRAULICOS EL SITIO DE LA OBRA SE ENCUENTR	-99.08435923	19.41608059
3435	DIF220202072935	Ciudad de México	Iztapalapa	Iztapalapa	EJE VIAL 5 ORIENTE JAVIER ROJO GOMEZ BARRIO SAN PEDRO, 09000 IZTAPALAPA, IZTAPALAPA CIUDAD DE MÉXICO ENTRE EJE VIAL 6 SUR TRABAJADORAS SOCIALES Y AVENIDA ALLENDE, AVENIDA JALISCO EJE VIAL 5 ORIENTE JAVIER ROJO GOMEZ ENTRE EJE V	-99.08264338	19.36588462
3436	DIF220202072943	Ciudad de México	Iztapalapa	Iztapalapa	EJE VIAL 5 ORIENTE JAVIER ROJO GOMEZ BARRIO SAN PABLO, 09000 IZTAPALAPA, IZTAPALAPA CIUDAD DE MÉXICO ENTRE AVENIDA ALLENDE Y EJE VIAL 8 SUR CALZADA ERMITA IZTAPALAPA, CALLE MORELOS EJE VIAL ORIENTE JAVIER ROJO GOMEZ ENTRE AVENID	-99.08554824	19.35870754
3437	DIF220202073654	Ciudad de México	Venustiano Carranza	Venustiano Carranza	CALLE ESTAÑO COLONIA 50 TRAMO 20 DE NOVIEMBRE, 15309 VENUSTIANO CARRANZA, VENUSTIANO CARRANZA CIUDAD DE MÉXICO ENTRE CALLE MARMOLERIA Y CALLE LITOGRAFIA, CALLE ALUMINIO LA COLONIA 50 TRAMO 20 DE NOVIEMBRE SE ENCUENTRA A ORILLAS	-99.10711412	19.45109043
3438	DIF220202071474	Ciudad de México	Iztapalapa	Iztapalapa	DADO QUE ES GASTO INDIRECTO EL PROYECTO SE UBICA EN LA CABECERA MUNICIPAL	-99.092623	19.359004
3439	DIF220202071476	Ciudad de México	Iztapalapa	Iztapalapa	DADO QUE ES GASTO INDIRECTO EL PROYECTO SE UBICA EN LA CABECERA MUNICIPAL	-99.092623	19.359004
3440	DIF220202071478	Ciudad de México	Iztapalapa	Iztapalapa	DADO QUE ES GASTO INDIRECTO EL PROYECTO SE UBICA EN LA CABECERA MUNICIPAL	-99.092623	19.359004
3441	DIF210302006275	Ciudad de México	Iztapalapa	Iztapalapa	Iztapalapa, Ciudad de México, CDMX, México	-99.0532159	19.342083
3442	DIF210302006275	Ciudad de México	Benito Juárez	Benito Juárez	Benito Juárez, Ciudad de México, CDMX, México	-99.1591446	19.3794059
3443	DIF210302006275	Ciudad de México	Cuauhtémoc	Cuauhtémoc	Cuauhtémoc, Ciudad de México, CDMX, México	-99.1495107	19.4356338
3444	DIF210302006275	Ciudad de México	Iztapalapa	Iztapalapa	Iztapalapa, Ciudad de México, CDMX, México	-99.0532159	19.342083
3445	DIF210302006242	Ciudad de México	Cuajimalpa de Morelos	Cuajimalpa de Morelos	Cuajimalpa, Ciudad de México, CDMX, México	-99.2993504	19.3557507
3446	DIF210302006242	Ciudad de México	Coyoacán	Coyoacán	Coyoacán, Ciudad de México, CDMX, México	-99.1561883	19.3437444
3447	DIF210302006242	Ciudad de México	Azcapotzalco	Azcapotzalco	Azcapotzalco, Ciudad de México, CDMX, México	-99.1886749	19.4846606
3448	DIF210302006242	Ciudad de México	Gustavo A. Madero	Gustavo A. Madero	Gustavo A. Madero, Ciudad de México, CDMX, México	-99.1236134	19.4873329
3449	DIF210302006242	Ciudad de México	Iztapalapa	Iztapalapa	Iztapalapa, Ciudad de México, CDMX, México	-99.0532159	19.342083
3450	DIF210302006242	Ciudad de México	Tlalpan	Tlalpan	Tlalpan, CDMX, México	-99.2114234	19.2790911



No.	FOLIO	ESTADO	MUNICIPIO	LOCALIDAD	DIRECCION	LONGITUD	LATITUD
3451	DIF210302006242	Ciudad de México	Álvaro Obregón	Álvaro Obregón	Álvaro Obregón, CDMX, México	-99.2267067	19.3605334
3452	DIF210302006242	Ciudad de México	Azacapoztalco	Azacapoztalco	Azacapoztalco, Ciudad de México, CDMX, México	-99.1886749	19.4846606
3453	DIF210302006242	Ciudad de México	Gustavo A. Madero	Gustavo A. Madero	Gustavo A. Madero, Ciudad de México, CDMX, México	-99.1236134	19.4873329
3454	DIF220202070542	Ciudad de México	Venustiano Carranza	Venustiano Carranza	CALLE CORONAS COLONIA SIMÓN BOLÍVAR, 15410 VENUSTIANO CARRANZA, VENUSTIANO CARRANZA CIUDAD DE MÉXICO ENTRE CALLE CANTON Y CALLE DAMASCO, CALLE BOLIVARES A 7 CALLES DE LA ESTACIÓN DEL STC METRO ARAGÓN. A 3 CALLES SE ENCUENTRA LA	-99.09635166	19.4475114
3455	DIF220202075708	Ciudad de México	Iztapalapa	Iztapalapa	CALZADA ERMITA IZTAPALAPA S/N CON ESQUINA CUAUHEMOC BARRIO SAN PABLO, 09000 IZTAPALAPA, IZTAPALAPA CIUDAD DE MÉXICO ENTRE CALLE CAMINO CERRO DE LA ESTRELLA Y CALLE ALDAMA, AVENIDA LUIS HIDALGO MONROY CALZADA ERMITA IZTAPALAPA S	-99.09077288	19.3587514
3456	DIF220202072784	Ciudad de México	Iztapalapa	Iztapalapa	CALLE IGNACIO COMONFORT 84 BARRIO SAN LUCAS, 09000 IZTAPALAPA, IZTAPALAPA CIUDAD DE MÉXICO ENTRE CALLE LIBERTAD Y CERRADA 4TA. CERRADA IGNACIO COMONFORT, CERRADA LIBERTAD CALLE IGNACIO COMONFORT 84 ENTRE CALLE LIBERTAD CERRADA	-99.0966857	19.35894913
3457	DIF220202072858	Ciudad de México	Iztapalapa	Iztapalapa	EJE VIAL 5 ORIENTE JAVIER ROJO GÓMEZ COLONIA LEYES DE REFORMA 3A SECCIÓN, 09310 IZTAPALAPA, IZTAPALAPA CIUDAD DE MÉXICO ENTRE EJE VIAL 4 SUR SAN RAFAEL ATLIXCO Y CALLE BATALLA DE CASA BLANCA, AVENIDA CANAL DE TEZONTLE EJE VIAL	-99.07605892	19.38300541
3458	DIF220202075446	Ciudad de México	Azacapoztalco	Azacapoztalco	CERRADA TERCERA CERRADA AMANTECATL CIUDAD INDUSTRIAL SAN MIGUEL AMANTLA, 02700 AZCAPOTZALCO, AZCAPOTZALCO CIUDAD DE MÉXICO ENTRE AVENIDA CAMPO CANTEMOC Y CALLEJON TERCER CALLEJÓN GALEANA, CALLE GALEANA LA ZONA DE PROYECTO SE EN	-99.20206781	19.47825333
3459	DIF220202075464	Ciudad de México	Azacapoztalco	Azacapoztalco	CALLE JESUS CAPISTRAN COLONIA AMPLIACIÓN SAN PEDRO XALPA, 02719 AZCAPOTZALCO, AZCAPOTZALCO CIUDAD DE MÉXICO ENTRE CALZADA DE LAS ARMAS Y CALLE FRANCISCO SÁNCHEZ, CALLE FRANCISCO VILLA LA ZONA DE PROYECTO SE ENCUENTRA A 600 MET	-99.21858	19.47777
3460	DIF220202071035	Ciudad de México	Venustiano Carranza	Venustiano Carranza	AVENIDA CIRCUNVALACION COLONIA CUCHILLA PANTITLÁN, 15610 VENUSTIANO CARRANZA, VENUSTIANO CARRANZA CIUDAD DE MÉXICO ENTRE CALLE TLALOC Y CALLE CUAUHEMOC, CALLE MERCURIO EL SITIO DE LA OBRA SE ENCUENTRA FRENTE AL PARQUE ICARO. A	-99.06648	19.42397
3461	DIF220202075469	Ciudad de México	Azacapoztalco	Azacapoztalco	CALLE FEDERICO DÁVALOS PUEBLO SAN JUAN TLIHUACA, 02400 AZCAPOTZALCO, AZCAPOTZALCO CIUDAD DE MÉXICO ENTRE CALLE MANUEL SALAZAR Y CALLE RAFAEL ALDUCÍN, CALLE SAN JUAN TLIHUACA SE ENCUENTRA A 150 METROS DE LA ESCUELA NORMAL SUPERI	-99.20675	19.49498
3462	DIF220202071039	Ciudad de México	Venustiano Carranza	Venustiano Carranza	CALLE CANTON COLONIA ROMERO RUBIO, 15400 VENUSTIANO CARRANZA, VENUSTIANO CARRANZA CIUDAD DE MÉXICO ENTRE CALLE SIBERIA Y CALLE MARRUECOS, CALLE CAIRO EL SITIO DE LA OBRA SE ENCUENTRA A DOS CALLES DE PLAZA ÁFRICA. A 850 METROS S	-99.09907854	19.44341689
3463	DIF220202071042	Ciudad de México	Venustiano Carranza	Venustiano Carranza	CALLE AGIABAMPO COLONIA ÁLVARO OBREGÓN, 15990 VENUSTIANO CARRANZA, VENUSTIANO CARRANZA CIUDAD DE MÉXICO ENTRE CALLE BACUM Y CALLE BACERAC, CALLE ROA BARCENAS EL SITIO DE LA OBRA SE ENCUENTRA A 3 CALLES DEL DEPORTIVO LÁZARO CÁRD	-99.11743717	19.41170238



No.	FOLIO	ESTADO	MUNICIPIO	LOCALIDAD	DIRECCION	LONGITUD	LATITUD
3464	DIF220202071046	Ciudad de México	Venustiano Carranza	Venustiano Carranza	CALLE PUERTO ARTURO COLONIA AQUILES SERDÁN, 15430 VENUSTIANO CARRANZA, VENUSTIANO CARRANZA CIUDAD DE MÉXICO ENTRE CALLE BOLIVARES Y CALLE ESTERLINAS, CALLE PEKIN LA OBRA SE REALIZARÁ EN DIVERSAS CALLES DE LA COLONIA AQUILES SER	-99.09145992	19.44708786
3465	DIF220202071054	Ciudad de México	Venustiano Carranza	Venustiano Carranza	CERRADA ZACATECAS COLONIA PEÑÓN DE LOS BAÑOS, 15520 VENUSTIANO CARRANZA, VENUSTIANO CARRANZA CIUDAD DE MÉXICO ENTRE CALLE EMILIANO ZAPATA Y , CERRADA BOLIVARES EL SITIO DE LA OBRA SE ENCUENTRA SE ENCUENTRA A 370 METROS DE LA E	-99.08385	19.44222
3466	DIF220202075500	Ciudad de México	Azcapotzalco	Azcapotzalco	CALLE JESUS CAPISTRAN COLONIA AMPLIACIÓN SAN PEDRO XALPA, 02719 AZCAPOTZALCO, AZCAPOTZALCO CIUDAD DE MÉXICO ENTRE CALLE ADRIÁN CASTREJÓN Y CALLE FRANCISCO SÁNCHEZ, CALLE FRANCISCO VILLA LA ZONA DE PROYECTO SE ENCUENTRA A 600 ME	-99.21858	19.47777
3467	DIF220202075503	Ciudad de México	Azcapotzalco	Azcapotzalco	CALLE FEDERICO DÁVALOS PUEBLO SAN JUAN TLIHUACA, 02400 AZCAPOTZALCO, AZCAPOTZALCO CIUDAD DE MÉXICO ENTRE CALLE MANUEL SALAZAR Y CALLE RAFAEL ALDUCÍN, CALLE SAN JUAN TLIHUACA SE ENCUENTRA A 150 METROS DE LA ESCUELA NORMAL SUPERI	-99.20675	19.49498
3468	DIF220202075507	Ciudad de México	Azcapotzalco	Azcapotzalco	CALLE JESUS CAPISTRAN COLONIA AMPLIACIÓN SAN PEDRO XALPA, 02719 AZCAPOTZALCO, AZCAPOTZALCO CIUDAD DE MÉXICO ENTRE CALLE GRAL. JOAQUIN AMARO Y CALLE FRANCISCO SÁNCHEZ, CALLE FRANCISCO VILLA LA ZONA DE PROYECTO SE ENCUENTRA A 600	-99.21858	19.47777
3469	DIF220202075508	Ciudad de México	Azcapotzalco	Azcapotzalco	CALLE FEDERICO PUEBLO SAN JUAN TLIHUACA, 02400 AZCAPOTZALCO, AZCAPOTZALCO CIUDAD DE MÉXICO ENTRE CALLE MANUEL SALAZAR Y CALLE RAFAEL ALDUCÍN, CALLE SAN JUAN TLIHUACA SE ENCUENTRA A 150 METROS DE LA ESCUELA NORMAL SUPERIOR DE MÉ	-99.20675	19.49498
3470	DIF220202071891	Ciudad de México	Azcapotzalco	Azcapotzalco	CERRADA SANTA CRUZ ATENCO COLONIA SAN ÁLVARO, 02090 AZCAPOTZALCO, AZCAPOTZALCO CIUDAD DE MÉXICO ENTRE CALLE MAR DEL NORTE Y CERRADA BENITO JUAREZ, AVENIDA FERROCARRILES NACIONALES DE MÉXICO LA ZONA DE PROYECTO SE ENCUENTRA A 50	-99.18697	19.46149
3471	DIF220202071915	Ciudad de México	Azcapotzalco	Azcapotzalco	CALLE SAN SEBASTIÁN COLONIA SAN SEBASTIÁN, 02040 AZCAPOTZALCO, AZCAPOTZALCO CIUDAD DE MÉXICO ENTRE CALLE CONFITERA Y CALLE 2, CALZADA ACALOTENCO LA ZONA DE PROYECTO SE ENCUENTRA A UNA CALLE DE LA ALCALDÍA AZCAPOTZALCO Y DEL HOS	-99.17896429	19.48040191
3472	DIF220202071919	Ciudad de México	Azcapotzalco	Azcapotzalco	CERRADA SANTA CRUZ ATENCO COLONIA SAN ÁLVARO, 02090 AZCAPOTZALCO, AZCAPOTZALCO CIUDAD DE MÉXICO ENTRE CALLE MAR DEL NORTE Y CERRADA BENITO JUAREZ, AVENIDA FERROCARRILES NACIONALES DE MÉXICO LA ZONA DE PROYECTO SE ENCUENTRA A 50	-99.18697	19.46149
3473	DIF220202071924	Ciudad de México	Azcapotzalco	Azcapotzalco	CALLE SAN SEBASTIÁN COLONIA SAN SEBASTIÁN, 02040 AZCAPOTZALCO, AZCAPOTZALCO CIUDAD DE MÉXICO ENTRE CALLE CONFITERA Y CALLE 2, CALZADA ACALOTENCO LA ZONA DE PROYECTO SE ENCUENTRA A UNA CALLE DE LA ALCALDÍA AZCAPOTZALCO Y DEL HOS	-99.17896	19.48041
3474	DIF220202071939	Ciudad de México	Azcapotzalco	Azcapotzalco	CERRADA SANTA CRUZ ATENCO COLONIA SAN ÁLVARO, 02090 AZCAPOTZALCO, AZCAPOTZALCO CIUDAD DE MÉXICO ENTRE CALLE MAR DEL NORTE Y BRECHA NICHU RELIGIOSO, AVENIDA FERROCARRILES NACIONALES DE MÉXICO LA ZONA DE PROYECTO SE ENCUENTRA A 5	-99.18697	19.46149



No.	FOLIO	ESTADO	MUNICIPIO	LOCALIDAD	DIRECCION	LONGITUD	LATITUD
3475	DIF220202071941	Ciudad de México	Azcapotzalco	Azcapotzalco	AVENIDA AV. MIGUEL HIDALGO COLONIA SANTA CATARINA, 02250 AZCAPOTZALCO, AZCAPOTZALCO CIUDAD DE MÉXICO ENTRE AVENIDA AV. DE LAS GRANJAS Y CALLE EL ROSARIO, CALLE MATLACOATL LA ZONA DE PROYECTO SE ENCUENTRA FRENTE A LA ALAMEDA REY	-99.17329	19.49269
3476	DIF220202071946	Ciudad de México	Azcapotzalco	Azcapotzalco	DADO QUE ES GASTO INDIRECTO EL PROYECTO SE UBICA EN LA CABECERA MUNICIPAL	-99.184361	19.484103
3477	DIF220202070529	Ciudad de México	Milpa Alta	Villa Milpa Alta	DADO QUE ES GASTO INDIRECTO EL PROYECTO SE UBICA EN LA CABECERA MUNICIPAL	-99.023372	19.191249
3478	DIF220202079121	Ciudad de México	Milpa Alta	Omaxa	CALLE JALAPA PUEBLO SAN SALVADOR CUAUHTENCO, 12300 OMAXA, MILPA ALTA CIUDAD DE MÉXICO ENTRE CERRADA CAPULIN Y , CERCA DEL PANTEÓN DE SAN SALVADOR CUAUHTENCO	-99.09323954	19.18355235
3479	DIF220202088648	Ciudad de México	Iztacalco	Iztacalco	AV. TE S/N, ESQ. RIO CHURUBUSCO	-99.098568	19.394918
3480	DIF220202088676	Ciudad de México	Miguel Hidalgo	Miguel Hidalgo	bosque de chapulpetec III Sec. Ciudad de México	-99.2162139	19.4071207
3481	DIF220202088681	Ciudad de México	Miguel Hidalgo	Miguel Hidalgo	Bosque de chapulpetec II Sec. Ciudad de México	-99.195497	19.4149803
3482	DIF220202098895	Ciudad de México	Benito Juárez	Benito Juárez	AVENIDA DIVISION DEL NORTE 1611, COLONIA SANTA ACRUZ ATOYAC,	-99.157855	19.371237
3483	DIF220202098974	Ciudad de México	Cuauhtémoc	Cuauhtémoc	Aldama y Mina S/N, Buenavista, Cuauhtémoc, CDMX, C.P. 06350	-99.14612	19.44506
3484	DIF220202080656	Ciudad de México	Benito Juárez	Benito Juárez	CALLE EMPRESA COLONIA SAN JUAN, 03730 BENITO JUÁREZ, BENITO JUÁREZ CIUDAD DE MÉXICO ENTRE AVENIDA AV. REVOLUCIÓN Y AVENIDA AV. INSURGENTES SUR, AVENIDA EXTREMADURA A 100 M DEL METRO MIXCOAC	-99.1874	19.37637
3485	DIF220202080690	Ciudad de México	Benito Juárez	Benito Juárez	CALLE VEINTIDOS COLONIA SAN PEDRO DE LOS PINOS, 03800 BENITO JUÁREZ, BENITO JUÁREZ CIUDAD DE MÉXICO ENTRE CALLE PIRAMIDE Y AVENIDA REVOLUCION, CALLE 20 A DOS CALLES DEL METRO SAN ANTONIO	-99.18941296	19.3860464
3486	DIF220202080695	Ciudad de México	Benito Juárez	Benito Juárez	CALLE PIRINEOS COLONIA PORTALES SUR, 03300 BENITO JUÁREZ, BENITO JUÁREZ CIUDAD DE MÉXICO ENTRE AVENIDA DIVISION DEL NORTE Y EJE VIAL 8 SUR, AVENIDA REPUBLICAS A 400 METROS DEL METRO EJE CENTRAL	-99.15495	19.36341
3487	DIF220202081130	Ciudad de México	Milpa Alta	Villa Milpa Alta	AVENIDA JALISCO ORIENTE PUEBLO VILLA MILPA ALTA CENTRO, 12000 VILLA MILPA ALTA, MILPA ALTA CIUDAD DE MÉXICO ENTRE AVENIDA YUCATÁN SUR Y , LA OBRA SE ENCUENTRACERCA DE LA IGLESIA DEL PUEBLO Y COLEGIO DE BACHILLERES	-99.022538	19.191866
3488	DIF220202081504	Ciudad de México	Milpa Alta	penahuac [Centro de Educación Ambient	CALLE CAMINO HACIA LA TROJE DE SAN ANTONIO TECÓMITL INTERIOR SN PUEBLO SAN ANTONIO TECOMITL, 12910 TEPENAHUAC [CENTRO DE EDUCACIÓN AMBIENTAL], MILPA ALTA CIUDAD DE MÉXICO ENTRE Y , CAMINO AL LUGAR HISTÓRICO LA TROJE	-98.970809	19.172132
3489	DIF220202098402	Ciudad de México	Cuauhtémoc	Cuauhtémoc	Rio de La Plata 48 Cuauhtémoc 06500 Ciudad de México, CDMX	-99.17335864	19.42622146
3490	DIF220202098410	Ciudad de México	Cuauhtémoc	Cuauhtémoc	Rio de La Plata 48 Cuauhtémoc 06500 Ciudad de México, CDMX	-99.173305	19.42616582
3491	DIF220202098414	Ciudad de México	Cuauhtémoc	Cuauhtémoc	Rio de La Plata 48 Cuauhtémoc 06500 Ciudad de México, CDMX	-99.17332646	19.42625688
3492	DIF220202098415	Ciudad de México	Cuauhtémoc	Cuauhtémoc	Rio de La Plata 48 Cuauhtémoc 06500 Ciudad de México, CDMX	-99.1733801	19.42631759
3493	DIF220202080217	Ciudad de México	Benito Juárez	Benito Juárez	PROLONGACION UXMAL COLONIA GENERAL PEDRO MARÍA ANAYA, 03340 BENITO JUÁREZ, BENITO JUÁREZ CIUDAD DE MÉXICO ENTRE CALLE AGUSTÍN GUTIERREZ Y CALLE GRAL. MANUEL RINCON, CALLE BRUNO TRAVEN SE ENCUENTRA A UNA CALLE DEL HOSPITAL GENER	-99.16075287	19.36062276



No.	FOLIO	ESTADO	MUNICIPIO	LOCALIDAD	DIRECCION	LONGITUD	LATITUD
3494	DIF220202080222	Ciudad de México	Benito Juárez	Benito Juárez	PROLONGACION UXMAL COLONIA GENERAL PEDRO MARÍA ANAYA, 03340 BENITO JUÁREZ, BENITO JUÁREZ CIUDAD DE MÉXICO ENTRE PRIVADA AGUSTÍN GUTIERREZ Y EJE VIAL 8 SUR POPOCATEPETL, CALLE BRUNO TRAVEN SE ENCUENTRA A UNA CALLE DEL HOSPITAL G	-99.16075287	19.36062276
3495	DIF220202080240	Ciudad de México	Benito Juárez	Benito Juárez	CALLE AMEYALCO COLONIA DEL VALLE CENTRO, 03100 BENITO JUÁREZ, BENITO JUÁREZ CIUDAD DE MÉXICO ENTRE AVENIDA AV. INSURGENTES Y AVENIDA AV. MAGDALENA, CALLE MARCELO CERCA DE LA UNIVERSIDAD MOTOLINÍA	-99.17407986	19.38798229
3496	DIF220202099304	Ciudad de México	Cuauhtémoc	Cuauhtémoc	Av México s/n, Hipódromo, Cuauhtémoc, 06100 Ciudad de México, CDMX	-99.1717564	19.4115864
3497	DIF220202099304	Ciudad de México	Cuauhtémoc	Cuauhtémoc	Aldama y Mina S/N, Buenavista, Cuauhtémoc, CDMX, C.P. 06350	-99.14612	19.44506
3498	DIF220202099304	Ciudad de México	Cuauhtémoc	Cuauhtémoc	Calle Vicente Beristain, Vista Alegre, Cuauhtémoc, 06860 Ciudad de México, D.F., México	-99.1339	19.4101
3499	DIF220202098845	Ciudad de México	Cuauhtémoc	Cuauhtémoc	Río de la Plata 48 Cuauhtémoc 06500 Ciudad de México, CDMX	-99.1733801	19.42633176
3500	DIF220202100352	Ciudad de México	Azcapotzalco	Azcapotzalco	CASTILLA ORIENTE, COLONIA CENTRO AZCAPOTZALCO, ALCALDÍA AZCAPOTZALCO, CDMX	-99.1894136	19.4851542
3501	DIF220202081061	Ciudad de México	Milpa Alta	San Salvador Cuauhtenco	CALLE SAN ISIDRO PUEBLO SAN SALVADOR CUAUHTENCO, 12300 SAN SALVADOR CUAUHTENCO, MILPA ALTA CIUDAD DE MÉXICO ENTRE AVENIDA JUAREZ Y CALLE INDEPENDENCIA, CERCA DEL INSTITUTO TECNOLÓGICO DE MILPA ALTA	-99.097508	19.193711
3502	DIF220202082523	Ciudad de México	Milpa Alta	San Antonio Tecómitl	CAMINO TRAMO DR. GASTÓN MELO - HIDALGO MARGEN DERECHO KILÓMETRO 1 + 1 PUEBLO SAN ANTONIO TECOMITL, 12100 SAN ANTONIO TECÓMITL, MILPA ALTA CIUDAD DE MÉXICO ENTRE CALLE DR. GASTÓN MELO Y CALLE HIDALGO, SOBRE EL BOULEVARD JOS	-98.99362263	19.22547322
3503	DIF220202082569	Ciudad de México	Milpa Alta	San Francisco Tecoxpa	CAMINO TRAMO MIRAMONTES - ESPAÑA MARGEN DERECHO KILÓMETRO 1 + 1 PUEBLO SAN JERÓNIMO MIACATLÁN, 12600 SAN FRANCISCO TECOXPA, MILPA ALTA CIUDAD DE MÉXICO ENTRE CALLE MIRAMONTES Y CALLE ESPAÑA, SOBRE PROLONGACIÓN NUEVO MÉXICO	-99.006832	19.188164
3504	DIF220202088095	Ciudad de México	Álvaro Obregón	Álvaro Obregón	Industrias Militares de Sedena, Ciudad de México, CDMX	-99.230623	19.390044
3505	DIF220202088112	Ciudad de México	Miguel Hidalgo	Miguel Hidalgo	bosque de chapulpetec III Sec. Ciudad de México	-99.2162139	19.4071807
3506	DIF220202082588	Ciudad de México	Milpa Alta	San Pedro Atocpan	CAMINO TRAMO AVENIDA CUAUHTÉMOC - NUEVA CARRETERA A OAXTEPEC MARGEN DERECHO KILÓMETRO 1 + 1 PUEBLO SAN PEDRO ATOCPAN, 12200 SAN PEDRO ATOCPAN, MILPA ALTA CIUDAD DE MÉXICO ENTRE AVENIDA CUAUHTÉMOC Y CARRETERA A OAXTEPEC, SO	-99.049435	19.206481
3507	DIF220202082591	Ciudad de México	Milpa Alta	Tecoloxtitla	CAMINO TRAMO QUINTA EMILIANO ZAPATA - BENITO JUÁREZ MARGEN DERECHO KILÓMETRO 1 + 2 PUEBLO SANTA ANA TLACOTENCO, 12930 TECOLOXTITLA, MILPA ALTA CIUDAD DE MÉXICO ENTRE CALLE QUINTA EMILIANO ZAPATA Y CALLE BENITO JUAREZ, SOB	-99.012564	19.18236
3508	DIF220202081118	Ciudad de México	Milpa Alta	San Lorenzo Tlacoyucan	PROLONGACION INSURGENTES 10 S/N INTERIOR SN PUEBLO SAN LORENZO TLACOYUCAN, 12500 SAN LORENZO TLACOYUCAN, MILPA ALTA CIUDAD DE MÉXICO ENTRE CERRADA INSURGENTES Y , SE ENCUENTRA EN LA ESQUINA DE PROLONGACIÓN INSURGENTES Y CALL	-99.031684	19.173078
3509	DIF220202088282	Ciudad de México	Álvaro Obregón	Álvaro Obregón	Río Mixcoac Ote. Lomas de Plateros, Álvaro Obregón, 01480 Ciudad de México, CDMX	-99.20905033	19.36839855
3510	DIF220202088282	Ciudad de México	Iztacalco	Iztacalco	Cjon. Pascual Orozco 111, Barrio de San Miguel, Iztacalco, 08650 Ciudad de México, CDMX	-99.11724199	19.39277299



No.	FOLIO	ESTADO	MUNICIPIO	LOCALIDAD	DIRECCION	LONGITUD	LATITUD
3511	DIF220202088282	Ciudad de México	Iztapalapa	Iztapalapa	Av. Guerra de Reforma, Leyes de Reforma 3ra Secc, Iztapalapa, 09310 Ciudad de México, CDMX	-99.07017495	19.38024305
3512	DIF220202088282	Ciudad de México	Gustavo A. Madero	Gustavo A. Madero	Ópalo S/N, La Esmeralda, Gustavo A. Madero, 07540 Ciudad de México, CDMX	-99.08401	19.48911
3513	DIF220202088282	Ciudad de México	Iztapalapa	Iztapalapa	Batalla de Ojitos, Ejército de Oriente Indeco II Isste, Iztapalapa, 09230 Ciudad de México, CDMX	-99.03691341	19.37681911
3514	DIF220202088282	Ciudad de México	Benito Juárez	Benito Juárez	C. J. Enrique Pestalozzi 37, Narvarte Poniente, Benito Juárez, 03020 Ciudad de México, CDMX	-99.15792464	19.40250342
3515	DIF220202088282	Ciudad de México	Gustavo A. Madero	Gustavo A. Madero	Av Leon de los Aldama, San Felipe de Jesús, Gustavo A. Madero, 07510 Ciudad de México, CDMX	-99.07714387	19.49716179
3516	DIF220202088282	Ciudad de México	Coyoacán	Coyoacán	C. Dakota 39, Parque San Andrés, Coyoacán, 04040 Ciudad de México, CDMX	-99.14630494	19.34762627
3517	DIF220202088282	Ciudad de México	Xochimilco	Xochimilco	Cda. Viñedos, Santa Cecilia Tepetlapa, Xochimilco, 16880 Ciudad de México, CDMX	-99.10143027	19.2159592
3518	DIF220202088282	Ciudad de México	Venustiano Carranza	Venustiano Carranza	Peluqueros 168 Bis, Michoacana, Venustiano Carranza, 15240 Ciudad de México, CDMX	-99.11388871	19.44615832
3519	DIF220202088282	Ciudad de México	Azcapotzalco	Azcapotzalco	Av. Centenario 347, Nextengo, Azcapotzalco, 02070 Ciudad de México, CDMX	-99.18833235	19.47214545
3520	DIF220202088282	Ciudad de México	Benito Juárez	Benito Juárez	Donatello 43, Insurgentes Mixcoac, Benito Juárez, 03920 Ciudad de México, CDMX	-99.18540999	19.37509508
3521	DIF220202088282	Ciudad de México	Gustavo A. Madero	Gustavo A. Madero	16 de Septiembre de 1823, San Bartolo Atepehuacan, Gustavo A. Madero, 07730 Ciudad de México, CDMX	-99.14568149	19.5104597
3522	DIF220202088282	Ciudad de México	Iztapalapa	Iztapalapa	Carácuaro 41, Ermita Zaragoza, Iztapalapa, 09180 Ciudad de México, CDMX	-98.99827539	19.36722669
3523	DIF220202088282	Ciudad de México	Cuauhtémoc	Cuauhtémoc	Cuauhtémoc, Ciudad de México, CDMX	-99.14270705	19.41917436
3524	DIF220202088282	Ciudad de México	Milpa Alta	Villa Milpa Alta	Villa Milpa Alta, San Lorenzo Tlacoyucan, Milpa Alta, 12500 San Lorenzo Tlacoyucan, CDMX	-99.03077999	19.17830206
3525	DIF220202088282	Ciudad de México	Gustavo A. Madero	Gustavo A. Madero	Av. 416, San Juan de Aragón VII Secc, Gustavo A. Madero, 07910 Ciudad de México, CDMX	-99.07536369	19.47252162
3526	DIF220202088282	Ciudad de México	Iztacalco	Iztacalco	Atletas S/N, Puerta 4, Iztacalco, 08010 Ciudad de México, CDMX	-99.10084473	19.40699841
3527	DIF220202088282	Ciudad de México	Cuauhtémoc	Cuauhtémoc	República de Argentina 68 y 70, Centro Histórico de la Cdad. de México, Centro, Cuauhtémoc, 06020 Ciudad de México, CDMX	-99.13122491	19.43997717
3528	DIF220202088282	Ciudad de México	Tláhuac	Tláhuac	Granjas Cabrera, Tláhuac, 13230 Ciudad de México, CDMX	-99.06208023	19.29604759
3529	DIF220202088282	Ciudad de México	Xochimilco	Xochimilco	Av. Hombres Ilustres 101, Santa Cecilia Tepetlapa, Xochimilco, 16880 Ciudad de México, CDMX	-99.09792774	19.21911424
3530	DIF220202088282	Ciudad de México	Azcapotzalco	Azcapotzalco	Andador SN, Centro de Azcapotzalco, Azcapotzalco, 02210 Ciudad de México, CDMX	-99.18589006	19.48230846
3531	DIF220202088282	Ciudad de México	Tlalpan	Tlalpan	Sor Juana Inés de La Cruz 1, Miguel Hidalgo 1ra Secc, Tlalpan, 14260 Ciudad de México, CDMX	-99.18119378	19.28883519
3532	DIF220202088282	Ciudad de México	Benito Juárez	Benito Juárez	C. Antillas 65, Portales Nte, Benito Juárez, 03300 Ciudad de México, CDMX	-99.14232616	19.36851084
3533	DIF220202088282	Ciudad de México	Iztapalapa	Iztapalapa	Av. Guerra de Reforma, Leyes de Reforma 3ra Secc, Iztapalapa, 09310 Ciudad de México, CDMX	-99.07017495	19.38024305
3534	DIF220202088282	Ciudad de México	Cuauhtémoc	Cuauhtémoc	Cjon. Mixcalco 6, Centro Histórico de la Cdad. de México, Centro, Cuauhtémoc, 06020 Ciudad de México, CDMX	-99.12705682	19.43545937
3535	DIF220202088282	Ciudad de México	Tláhuac	Tláhuac	Av. Tláhuac Esquina Aquiles Serdán Zapotitlán, 13300 Ciudad de México, CDMX	-99.03705263	19.29662454
3536	DIF220202088282	Ciudad de México	Tlalpan	Tlalpan	Hacienda de Corralejo 2, Coapa, Prados Coapa 3ra Secc, Tlalpan, 14357 Ciudad de México, CDMX	-99.13533976	19.29222833
3537	DIF220202088282	Ciudad de México	Iztapalapa	Iztapalapa	Francisco Noble, Zona Urbana Ejidal Santa Martha Acatitla Sur, Iztapalapa, 09530 Ciudad de México, CDMX	-99.02014256	19.37106674



No.	FOLIO	ESTADO	MUNICIPIO	LOCALIDAD	DIRECCION	LONGITUD	LATITUD
3538	DIF220202088282	Ciudad de México	Miguel Hidalgo	Miguel Hidalgo	Calz México-Tacuba 75, Un Hogar Para Nosotros, Miguel Hidalgo, 11330 Ciudad de México, CDMX	-99.16802122	19.44692206
3539	DIF220202088282	Ciudad de México	Tláhuac	Tláhuac	Av. Miguel Hidalgo S/n, San Mateo, Tláhuac, 13040 Ciudad de México, CDMX	-99.00397039	19.26984035
3540	DIF220202088282	Ciudad de México	Iztapalapa	Iztapalapa	Cam. Cerro de la Estrella Sn, San Pablo, Iztapalapa, 09000 Ciudad de México, CDMX	-99.09053239	19.35745895
3541	DIF220202088282	Ciudad de México	Iztapalapa	Iztapalapa	C. 65 114, Santa Cruz Meyehualco, Iztapalapa, 09290 Ciudad de México, CDMX	-99.0471817	19.34941819
3542	DIF220202088282	Ciudad de México	Tláhuac	Tláhuac	Vicente Guerrero 14, Guadalupe, Tláhuac, 13400 Ciudad de México, CDMX	-99.0147495	19.29455275
3543	DIF220202088282	Ciudad de México	Tlalpan	Tlalpan	Rayo, Jardines de San Juan, San Miguel Ajusco, Tlalpan, 14700 Ciudad de México, CDMX	-99.18225636	19.21452475
3544	DIF220202088282	Ciudad de México	Tláhuac	Tláhuac	Plan de Ayutla 46, San Francisco Tlaltenco, Tláhuac, 13400 Ciudad de México, CDMX	-99.01534376	19.29488819
3545	DIF220202088282	Ciudad de México	Cuauhtémoc	Cuauhtémoc	Abraham González 47, Juárez, Cuauhtémoc, 06600 Ciudad de México, CDMX	-99.15331258	19.43098179
3546	DIF220202088282	Ciudad de México	Cuauhtémoc	Cuauhtémoc	Manuel Gonzalez 86, Tlatelolco, Cuauhtémoc, 06900 Ciudad de México, CDMX	-99.13413403	19.45345841
3547	DIF220202088282	Ciudad de México	Tlalpan	Tlalpan	Prol. Canal de Miramontes 3835, Coapa, Ex de San Juan de Dios, Tlalpan, 14387 Ciudad de México, CDMX	-99.1361991	19.28673983
3548	DIF220202088282	Ciudad de México	Cuauhtémoc	Cuauhtémoc	Eje Central Lázaro Cárdenas 305D, Tlatelolco, Cuauhtémoc, 06900 Ciudad de México, CDMX	-99.13938346	19.45236408
3549	DIF220202088282	Ciudad de México	Cuauhtémoc	Cuauhtémoc	Juárez, Cuauhtémoc, 06600 Ciudad de México, CDMX	-99.15547676	19.42590162
3550	DIF220202088282	Ciudad de México	Álvaro Obregón	Álvaro Obregón	Río Mixcoac Ote. S/N, La Cascada, Álvaro Obregón, 01460 Ciudad de México, CDMX	-99.20391599	19.37535925
3551	DIF220202088282	Ciudad de México	Xochimilco	Xochimilco	CALLE DIAZ ORDAZ S/N ALCALDIA: XOCHIMILCO COLONIA:, San Gregorio Atlapulco, 16600	-99.06479626	19.25680467
3552	DIF220202088282	Ciudad de México	Cuajimalpa de Morelos	Cuajimalpa de Morelos	Campestre Palo Alto, Cuajimalpa de Morelos, 05119 Ciudad de México, CDMX	-99.25484206	19.38574941
3553	DIF220202088282	Ciudad de México	Cuauhtémoc	Cuauhtémoc	Regina 111, Centro Histórico de la Cdad. de México, Centro, Cuauhtémoc, 06090 Ciudad de México, CDMX	-99.13191708	19.42722981
3554	DIF220202088282	Ciudad de México	Gustavo A. Madero	Gustavo A. Madero	Arrollo la Armella Luis Donald Colosio Murrieta	-99.14590207	19.56120719
3555	DIF220202088282	Ciudad de México	Iztacalco	Iztacalco	Cda. Playa Icacos 2, Santiago Sur, Iztacalco, 08800 Ciudad de México, CDMX	-99.12779882	19.38854502
3556	DIF220202088282	Ciudad de México	Iztapalapa	Iztapalapa	Calle Leona Vicario s/n Santa María Aztahuacan, Iztapalapa	-99.02939229	19.34688559
3557	DIF220202088282	Ciudad de México	Cuauhtémoc	Cuauhtémoc	República de Brasil, Lagunilla, Centro, Cuauhtémoc, 06020 Ciudad de México, CDMX	-99.13281729	19.44264909
3558	DIF220202088282	Ciudad de México	Álvaro Obregón	Álvaro Obregón	Av Centenario, Valentín Gómez Farías, Álvaro Obregón, 01560 Ciudad de México, CDMX	-99.23445244	19.35825671
3559	DIF220202088282	Ciudad de México	Iztapalapa	Iztapalapa	Batalla de Ojitos, Ejército de Oriente Indeco II Issste, Iztapalapa, 09230 Ciudad de México, CDMX	-99.03731038	19.3767685
3560	DIF220202088282	Ciudad de México	Coyoacán	Coyoacán	Mar, Av. Mar de la Tranquilidad S/N, Coapa, Los Olivos, Coyoacán, 04890 Ciudad de México, CDMX	-99.13277315	19.31308606
3561	DIF220202088282	Ciudad de México	Álvaro Obregón	Álvaro Obregón	Carretera Santa Rosa, Cam. San Mateo S/N, Santa Rosa Xochiac, Álvaro Obregón, 01830 Ciudad de México, CDMX	-99.28657442	19.33303698
3562	DIF220202088282	Ciudad de México	Iztapalapa	Iztapalapa	C. 39 S/n, Santa Cruz Meyehualco, Iztapalapa, 09700 Ciudad de México, CDMX	-99.04130422	19.35068561
3563	DIF220202088282	Ciudad de México	Tláhuac	Tláhuac	Av. Tierra y Libertad SN-S, San José, Tláhuac, 13020 Ciudad de México, CDMX	-99.001066	19.27853066
3564	DIF220202088282	Ciudad de México	Cuauhtémoc	Cuauhtémoc	Eje Central Lázaro Cárdenas 448, Tlatelolco, Cuauhtémoc, 06900 Ciudad de México, CDMX	-99.13870745	19.4537064
3565	DIF220202088282	Ciudad de México	Gustavo A. Madero	Gustavo A. Madero	C. 298-A, El Coyol, Gustavo A. Madero, 07420 Ciudad de México, CDMX	-99.0906474	19.48798344



No.	FOLIO	ESTADO	MUNICIPIO	LOCALIDAD	DIRECCION	LONGITUD	LATITUD
3566	DIF220202088282	Ciudad de México	Cuajimalpa de Morelos	Cuajimalpa de Morelos	Granjas 10-B, Granjas Palo Alto, Cuajimalpa de Morelos, 05110 Ciudad de México, CDMX	-99.25519529	19.38285599
3567	DIF220202088282	Ciudad de México	Xochimilco	Xochimilco	Av Chapultepec S/N, San Gregorio Atlapulco, Xochimilco, 16630 Ciudad de México, CDMX	-99.06557662	19.25614597
3568	DIF220202088282	Ciudad de México	Tláhuac	Tláhuac	José Lugo Guerrero S/N, Dr Francisco Cabrera, Tláhuac, 13230 Ciudad de México, CDMX	-99.06222568	19.29715096
3569	DIF220202088282	Ciudad de México	Venustiano Carranza	Venustiano Carranza	C. Nte. 200 216, Pensador Mexicano, Venustiano Carranza, 15520 Ciudad de México, CDMX	-99.07933608	19.4429208
3570	DIF220202088282	Ciudad de México	Azcapotzalco	Azcapotzalco	Av San Pablo Xalpa 434, San Pablo Xalpa, Azcapotzalco, 02110 Ciudad de México, CDMX	-99.18976437	19.50758979
3571	DIF220202082793	Ciudad de México	Milpa Alta	Villa Milpa Alta	CAMINO TRAMO BAJA CALIFORNIA - TEPETLAPA MARGEN DERECHO KILÓMETRO 2 + undefined BARRIO LA CONCEPCIÓN, 12000 VILLA MILPA ALTA, MILPA ALTA CIUDAD DE MÉXICO ENTRE CALLE BAJA CALIFORNIA Y CALLE TEPETLAPA, SOBRE EL CAMINO REAL	-99.0201	19.19729
3572	DIF220202081431	Ciudad de México	Milpa Alta	Melchahca	CALLE CAMINO HACIA LA TAZA EN SAN SALVADOR CUAUHTENCO INTERIOR SN PUEBLO SAN SALVADOR CUAUHTENCO, 12300 MELCHALHCA, MILPA ALTA CIUDAD DE MÉXICO ENTRE Y , A DOS KILÓMETROS DEL RANCHO SANTA ELENA	-99.105608	19.172398
3573	DIF220202086786	Ciudad de México	Cuauhtémoc	Cuauhtémoc	Calle Fresno No. 408 col. Ampliación Atlampa Alcaldía Cuauhtémoc	-99.159	19.46098
3574	DIF220202088579	Ciudad de México	Iztacalco	Iztacalco	AV. TE S/N, ESQ. RIO CHURUBUSCO	-99.098568	19.394918
3575	DIF220202081442	Ciudad de México	Milpa Alta	penahuac [Centro de Educación Ambient	CALLE CAMINO HACIA LAS TAZAS PUEBLO SAN FRANCISCO TECOXA, 12800 TEPENAHUAC [CENTRO DE EDUCACIÓN AMBIENTAL], MILPA ALTA CIUDAD DE MÉXICO ENTRE Y , A UN KILÓMETRO DE LAS CABAÑAS CRUZ DE PIEDRA	-98.978027	19.180494
3576	DIF220202086814	Ciudad de México	Cuauhtémoc		Calle Fresno No.408, col. Atlampa, Alcaldía Cuauhtémoc	-99.15904	19.46107
3577	DIF220202088652	Ciudad de México	Iztacalco	Iztacalco	AV. TE S/N, ESQ. RIO CHURUBUSCO	-99.098568	19.394918
3578	DIF220202088679	Ciudad de México	Miguel Hidalgo	Miguel Hidalgo	bosque de chapulpetec III Sec. Ciudad de México	-99.195497	19.4149803
3579	DIF220202088682	Ciudad de México	Miguel Hidalgo	Miguel Hidalgo	Bosque de chapulpetec II Sec. Ciudad de México	-99.195497	19.4149803
3580	DIF220202088683	Ciudad de México	Álvaro Obregón	Álvaro Obregón	Industrias Militares de Sedena, Ciudad de México, CDMX	-99.230623	19.390044
3581	DIF220202088683	Ciudad de México	Álvaro Obregón	Álvaro Obregón	Vasco de Quiroga 1249, Estrella, Álvaro Obregón, 01260 Ciudad de México, CDMX	-99.227512	19.385203
3582	DIF220202088684	Ciudad de México	Álvaro Obregón	Álvaro Obregón	Calz. Minas de Arena, Acueducto 01120 ciudad de México	-99.20037	19.39838
3583	DIF220202083013	Ciudad de México	Milpa Alta	Los Bárcenas	CONTINUACION CALE PINO PUEBLO SAN PABLO OZTEPEC, 12300 LOS BÁRCENAS, MILPA ALTA CIUDAD DE MÉXICO ENTRE CALLE JOSEFA ORTÍZ DE DOMÍNGUEZ Y CALLEJON BENITO JUÁREZ, A DOS KILOMETROS DEL PANTEÓN NUEVO SAN PABLO OZTETPEC	-99.086822	19.168888
3584	DIF220202088728	Ciudad de México	Miguel Hidalgo	Miguel Hidalgo	AV CHIVATITO	-99.19	19.42
3585	DIF220202081684	Ciudad de México	Milpa Alta	San Antonio Tecómitl	CAMINO TRAMO VICENTE GUERRERO - RICARDO FLORES MAGON MARGEN DERECHO KILÓMETRO 1 + 1 PUEBLO XALTIPAC, 12100 SAN ANTONIO TECÓMITL, MILPA ALTA CIUDAD DE MÉXICO ENTRE CALLE VICENTE GUERRERO Y CALLE GUILLERMO PRIETO, SOBRE LA C	-98.990077	19.221109
3586	DIF220202081695	Ciudad de México	Milpa Alta	Villa Milpa Alta	CALLE TABASCO PUEBLO SANTA CRUZ, 12000 VILLA MILPA ALTA, MILPA ALTA CIUDAD DE MÉXICO ENTRE CALLE OAXACA Y CALLEJON TABASCO, CERCA DEL SALÓN OLIMPO	-99.018928	19.193454
3587	DIF220202087915	Ciudad de México	Venustiano Carranza	Venustiano Carranza	Cecilio Robelo 3, El parque 15960 Venustiano carraza	-99.1175	19.42494
3588	DIF220202087926	Ciudad de México	Cuauhtémoc	Cuauhtémoc	C. Guerrero San Simón Tolnahuac Cuauhtémoc 06900	-99.145332	19.454537



No.	FOLIO	ESTADO	MUNICIPIO	LOCALIDAD	DIRECCION	LONGITUD	LATITUD
3589	DIF220202087949	Ciudad de México	Xochimilco	Xochimilco	AV. de la Noria, Paseos del Sur Xochimilco 16010	-99.12032	19.27379
3590	DIF220202084116	Ciudad de México	Iztapalapa	Iztapalapa	CALLE IGNACIO COMONFORT 84 BARRIO SAN LUCAS, 09000 IZTAPALAPA, IZTAPALAPA CIUDAD DE MÉXICO ENTRE CALLE LIBERTAD Y CERRADA 4TA. CERRADA IGNACIO COMONFORT, CERRADA CERRADA LIBERTAD CALLE IGNACIO COMONFORT 84 ENTRE CALLE LIBERTAD	-99.09658382	19.35893928
3591	DIF220202082495	Ciudad de México	Milpa Alta	San Antonio Tecómitl	CAMINO TRAMO DR. GASTÓN MELO - HIDALGO MARGEN DERECHO KILÓMETRO 1 + 1 PUEBLO SAN ANTONIO TECOMITL, 12100 SAN ANTONIO TECÓMITL, MILPA ALTA CIUDAD DE MÉXICO ENTRE CALLE DR. GASTÓN MELO Y CALLE HIDALGO, SOBRE EL BOULEVARD JOS	-98.99362263	19.22547322
3592	DIF220202081540	Ciudad de México	Milpa Alta	San Salvador Cuauhtenco	CALLE SAN ISIDRO PUEBLO SAN SALVADOR CUAUHTENCO, 12300 SAN SALVADOR CUAUHTENCO, MILPA ALTA CIUDAD DE MÉXICO ENTRE CALLE INDEPENDENCIA Y AVENIDA JUAREZ, A UN COSTADO DEL CENTRO DE ESTUDIOS TECNOLÓGICOS INDUSTRIAL Y DE SERVICIO	-99.097979	19.192988
3593	DIF220202081541	Ciudad de México	Milpa Alta	San Antonio Tecómitl	PROLONGACION IGNACIO ZARAGOZA NORTE PUEBLO SAN ANTONIO TECOMITL, 12100 SAN ANTONIO TECÓMITL, MILPA ALTA CIUDAD DE MÉXICO ENTRE CALLE JOSEFA ORTÍZ DE DOMÍNGUEZ Y , CERCA DEL PARQUE ACUÁTICO DEL PUEBLO	-98.988712	19.217581
3594	DIF220202082562	Ciudad de México	Milpa Alta	San Pedro Atocpan	CAMINO TRAMO AVENIDA CUAUHTÉMOC - NUEVA CARRETERA A OAXTEPEC MARGEN DERECHO KILÓMETRO 1 + 1 PUEBLO SAN PÉDRO ATOCPAN, 12200 SAN PEDRO ATOCPAN, MILPA ALTA CIUDAD DE MÉXICO ENTRE AVENIDA CUAUHTÉMOC Y CARRETERA A OAXTEPEC, SO	-99.049435	19.206481
3595	DIF220202082579	Ciudad de México	Milpa Alta	San Pedro Atocpan	CAMINO TRAMO AVENIDA CUAUHTÉMOC - NUEVA CARRETERA A OAXTEPEC MARGEN DERECHO KILÓMETRO 1 + 1 PUEBLO SAN PEDRO ATOCPAN, 12200 SAN PEDRO ATOCPAN, MILPA ALTA CIUDAD DE MÉXICO ENTRE AVENIDA CUAUHTÉMOC Y CARRETERA A OAXTEPEC, SO	-99.049435	19.206481
3596	DIF220202087051	Ciudad de México	Miguel Hidalgo	Miguel Hidalgo	Av. Manuel Carpio 470, Miguel Hidalgo 11340	-99.16961	19.45244
3597	DIF220202087066	Ciudad de México	Milpa Alta	Villa Milpa Alta	Av. Jalisco Poniente, Villa Milpa Alta 12000	-99.03376	19.19757
3598	DIF220202087079	Ciudad de México	Azcapotzalco	Azcapotzalco	Av. 22 de febrero 440, Colonia San Marcos, Azcapotzalco 02020	-99.18256	19.48812
3599	DIF220202077857	Ciudad de México	Benito Juárez	Benito Juárez	CALLE PEDRO ROMERO DE TERRENOS COLONIA DEL VALLE CENTRO, 03100 BENITO JUÁREZ, BENITO JUÁREZ CIUDAD DE MÉXICO ENTRE AVENIDA COYOACÁN Y CALLE MIER Y PESADO, AVENIDA DIVISION DEL NORTE EL SITIO DEL PROYECTO SE ENCUENTRA A TRES CAL	-99.16647	19.39505
3600	DIF220202077863	Ciudad de México	Benito Juárez	Benito Juárez	CALLE MATÍAS ROMERO COLONIA LETRÁN VALLE, 03650 BENITO JUÁREZ, BENITO JUÁREZ CIUDAD DE MÉXICO ENTRE CALLE MITLA Y CALLE TRES ZAPOTES, CALLE LUIS BRAILE EL INMUEBLE DE PROYECTO SE ENCUENTRA A APROXIMADAMENTE 800 METROS DE LA EST	-99.15140858	19.3779345
3601	DIF220202080855	Ciudad de México	Milpa Alta	Cuilotepec	CALLEJON BENITO JUAREZ PUEBLO SAN SALVADOR CUAUHTENCO, 12300 CUILOTEPEC, MILPA ALTA CIUDAD DE MÉXICO ENTRE CALLE JOSEFA ORTÍZ DE DOMÍNGUEZ Y CALLEJON LA FRONTERA, CERCA DE LA ESCUELA SECUNDARIA DIURNA N 334 QUAUHTZINTEPETL	-99.083882	19.181753
3602	DIF220202080857	Ciudad de México	Milpa Alta	San Antonio Tecómitl	AVENIDA 5 DE MAYO PUEBLO XOCHITEPEC, 12100 SAN ANTONIO TECÓMITL, MILPA ALTA CIUDAD DE MÉXICO ENTRE CALLE BARRNACA SECA Y CARRETERA A SAN PABLO ATLAZALPAN, CERCA DEL INSTITUCIÓN EDUCATIVA XOCHILHUITL A.C.	-98.98928277	19.21612289



No.	FOLIO	ESTADO	MUNICIPIO	LOCALIDAD	DIRECCION	LONGITUD	LATITUD
3603	DIF220202082615	Ciudad de México	Milpa Alta	Tecoloxtitla	CAMINO TRAMO QUINTA EMILIANO ZAPATA - BENITO JUÁREZ MARGEN DERECHO KILÓMETRO 2 + undefined PUEBLO SANTA ANA TLACOTENCO, 12930 TECOLOXTITLA, MILPA ALTA CIUDAD DE MÉXICO ENTRE CALLE QUINTA EMILIANO ZAPATA Y CALLE BENITO JUAREZ	-99.012564	19.18236
3604	DIF220202077926	Ciudad de México	Benito Juárez	Benito Juárez	CALLE MONTE ALEGRE COLONIA PORTALES ORIENTE, 03570 BENITO JUÁREZ, BENITO JUÁREZ CIUDAD DE MÉXICO ENTRE CALLE MIRAVALLE Y CALLE MIRAFLORES, AVENIDA EMPERADORES EL INMUEBLE DE PROYECTO SE ENCUENTRA ENTRE LAS ESTACIONES PORTALES Y	-99.14026536	19.36443927
3605	DIF220202077927	Ciudad de México	Benito Juárez	Benito Juárez	EJE VIAL EJE CENTRAL LÁZARO CÁRDENAS COLONIA NIÑOS HÉROES, 03440 BENITO JUÁREZ, BENITO JUÁREZ CIUDAD DE MÉXICO ENTRE AVENIDA CUMBRES DE MALTRATA Y CALLE ROMERO, CALLE SIMON BOLIVAR EL SITIO DE LA OBRA SE ENCUENTRA A APROXIMADAME	-99.14694	19.386
3606	DIF220202087890	Ciudad de México	Iztapalapa	Iztapalapa	Eje 5 Sur S/N Chinampac de Juarez, Iztapalapa 09208	-99.05831	19.37685
3607	DIF220202087906	Ciudad de México	Tláhuac	Tláhuac	Av. Emiliano Zapata s/n Col. San Nicolás Tetelco, Tláhuac	-98.96968	19.21963
3608	DIF220202087907	Ciudad de México	Milpa Alta	Villa Milpa Alta	Av. Jalisco Poniente, Villa Milpa Alta 12000	-99.03376	19.19757
3609	DIF220202088649	Ciudad de México	Iztacalco	Iztacalco	AV. TE S/N, ESQ. RIO CHURUBUSCO	-99.098568	19.394918
3610	DIF220202087960	Ciudad de México	Tláhuac	Tláhuac	Av. Tláhuac Santiago Centro 13300	-99.03343	19.29685
3611	DIF220202087960	Ciudad de México	Iztapalapa	Iztapalapa	Av. Tláhuac SN, San Andrés Tomatlán 09870	-99.10443	19.32839
3612	DIF220202087966	Ciudad de México	Tlalpan	Tlalpan	Calzada Santa Cruz 1 , San Miguel Topilejo Tlalpan 14500	-99.14013	19.19963
3613	DIF220202088655	Ciudad de México	Iztacalco	Iztacalco	AV. TE S/N, ESQ. RIO CHURUBUSCO	-99.098568	19.394918
3614	DIF220202088678	Ciudad de México	Miguel Hidalgo	Miguel Hidalgo	bosque de chapulpetec III Sec. Ciudad de México	-99.2162139	19.4071207
3615	DIF220202078063	Ciudad de México	Benito Juárez	Benito Juárez	CALLE JUAN SANCHEZ AZCONA COLONIA NARVARTE PONIENTE, 03020 BENITO JUÁREZ, BENITO JUÁREZ CIUDAD DE MÉXICO ENTRE AVENIDA CASA DEL OBRERO MUNDIAL Y CALLE ROMERO DE TERREROS, CALLE HERIBERTO FRÍAS SE ENCUENTRA A APROXIMADAMENTE 600	-99.15992145	19.4012594
3616	DIF220202088730	Ciudad de México	Miguel Hidalgo	Miguel Hidalgo	AV CHIVATITO	-99.19	19.42
3617	DIF220202088731	Ciudad de México	Miguel Hidalgo	Miguel Hidalgo	AV CHIVATITO	-99.19	19.42
3618	DIF220202078074	Ciudad de México	Benito Juárez	Benito Juárez	CALLE SAN FRANCISCO COLONIA ACACIAS, 03240 BENITO JUÁREZ, BENITO JUÁREZ CIUDAD DE MÉXICO ENTRE AVENIDA AV. RIO MIXCOAC Y EJE VIAL EJE 8 JOSÉ MARIA RICO, CALLE PATRICIO SANZ SE ENCUENTRA A 400 METROS DE AVENIDA INUSRGENTES A LA	-99.17758	19.36523
3619	DIF220202081151	Ciudad de México	Milpa Alta	Villa Milpa Alta	BOULEVARD NUEVO LEON PUENTE INTERIOR SN BARRIO SANTA MARTHA, 12000 VILLA MILPA ALTA, MILPA ALTA CIUDAD DE MÉXICO ENTRE CALLE PUEBLA PTE Y CERRADA 2DA PUEBLA, CERCA DEL HOSTAL LA JOYA DE JESÚS	-99.03116255	19.19826228
3620	DIF220202081161	Ciudad de México	Milpa Alta	Villa Milpa Alta	CALLE SANTA ANA OTLI BARRIO LA CONCEPCIÓN, 12000 VILLA MILPA ALTA, MILPA ALTA CIUDAD DE MÉXICO ENTRE CALLE BAJA CALIFORNIA Y , SE ENCUENTRA CERCA DEL CENTRO DE ACOPIO NOPAL	-99.015075	19.186628
3621	DIF220202077414	Ciudad de México	Iztapalapa	Iztapalapa	DADO QUE ES GASTO INDIRECTO EL PROYECTO SE UBICA EN LA CABECERA MUNICIPAL	-99.092623	19.359004
3622	DIF220202081198	Ciudad de México	Milpa Alta	San Miguel (Tecoxomayehualtitla)	PUEBLO SANTA ANA TLACOTENCO, 12930 SAN MIGUEL (TECOXOMAYEHUALTITLA), MILPA ALTA CIUDAD DE MÉXICO ENTRE Y , SE ENCUENTRA UBICADA CERCA DEL VOLCÁN CERRO DE SAN MIGUEL	-99.004827	19.160082



No.	FOLIO	ESTADO	MUNICIPIO	LOCALIDAD	DIRECCION	LONGITUD	LATITUD
3623	DIF220202081199	Ciudad de México	Milpa Alta	Santa Ana Tlacotenco	CALLE OLÍMPICA BARRIO SAN JOSÉ, 12940 SANTA ANA TLACOTENCO, MILPA ALTA CIUDAD DE MÉXICO ENTRE CALLE FRANCISCO I. MADERO Y CALLE JUSTO SIERRA, CERCA DEL SALON LA QUINTA PRIMAVERA	-99.003229	19.177474
3624	DIF220202081206	Ciudad de México	Milpa Alta	Villa Milpa Alta	AVENIDA MÉXICO NORTE INTERIOR SN PUEBLO VILLA MILPA ALTA CENTRO, 12000 VILLA MILPA ALTA, MILPA ALTA CIUDAD DE MÉXICO ENTRE AVENIDA JALISCO Y CALLE CONSTITUCION, CERCA DE LA PARROQUIA DE LA ASUNCIÓN DE MARÍA	-99.023433	19.191618
3625	DIF220202081217	Ciudad de México	Milpa Alta	Coyote	CALLE CAMINO HACIA EL TALLER DE DISEÑO V PUEBLO SAN LORENZO TLACOYUCAN, 12500 COYOTE, MILPA ALTA CIUDAD DE MÉXICO ENTRE Y, A UN KILÓMETRO Y MEDIO DE LA CAPILLA SAN MARCOS	-99.025928	19.159318
3626	DIF220202081239	Ciudad de México	Milpa Alta	Tlaxotoc (Ejidos de Tecoxpa)	CALLE CAMINO RUMBO AL PARAJE COYOTLICHAN INTERIOR SN PUEBLO SAN JERÓNIMO MIACATLAN, 12800 TLALOXTOC (EJIDOS DE TECOXPA), MILPA ALTA CIUDAD DE MÉXICO ENTRE Y, CAMINO RUMBO AL PARAJE COYOTLICHAN	-98.97787449	19.19189404
3627	DIF220202088930	Ciudad de México	Iztapalapa	Iztapalapa	ALDAMA 63	-99.0928284	19.3583283
3628	DIF220202080676	Ciudad de México	Benito Juárez	Benito Juárez	CALLE MILWAUKEE COLONIA NÁPOLES, 03810 BENITO JUÁREZ, BENITO JUÁREZ CIUDAD DE MÉXICO ENTRE CALLE GEORGIA Y EJE VIAL 5 SUR, CALLE INDIANA A UNA CALLE DEL PARQUE ALFONSO ESPARZA OTEO	-99.17889	19.38831
3629	DIF220202080681	Ciudad de México	Benito Juárez	Benito Juárez	CALLE ERNESTINA LARRAZAR COLONIA DEL VALLE NORTE, 03103 BENITO JUÁREZ, BENITO JUÁREZ CIUDAD DE MÉXICO ENTRE EJE VIAL 3 Y EJE VIAL 5, CALLE ANA MARIA MIER A 400 METROS DEL METRO ETIOPIA	-99.16284099	19.3977656
3630	DIF220202080704	Ciudad de México	Benito Juárez	Benito Juárez	CALLE SAN FRANCISCO COLONIA DEL VALLE CENTRO, 03100 BENITO JUÁREZ, BENITO JUÁREZ CIUDAD DE MÉXICO ENTRE AVENIDA DIVISION DEL NORTE Y CALLE LUZ AVIÑON, CALLE PATRICIO SANZ SE ENCUENTRA LA COMISION NACIONAL DE SEGURIDAD NUCLEAR Y	-99.16977909	19.39677929
3631	DIF220202078444	Ciudad de México	Benito Juárez	Benito Juárez	CALZADA SANTA ANITA COLONIA MODERNA, 03510 BENITO JUÁREZ, BENITO JUÁREZ CIUDAD DE MÉXICO ENTRE CALZADA DE TLALPAN Y CALLE ATZAYACATL, AVENIDA VICTOR HUGO SE LOCALIZA ENTRE LAS ESTACIONES VIADUCTO Y XOLA DEL STC METRO	-99.13681976	19.3990119
3632	DIF220202078447	Ciudad de México	Benito Juárez	Benito Juárez	CALLE ENRIQUE RÉBSAMEN COLONIA PIEDAD NARVARTE, 03000 BENITO JUÁREZ, BENITO JUÁREZ CIUDAD DE MÉXICO ENTRE VIADUCTO PRESIDENTE MIGUEL ALEMAN Y AVENIDA CASA DEL OBRERO MUNDIAL, PROLONGACION TONALA SE ENCUENTRA A 400 METROS DEL CEN	-99.15828	19.4026
3633	DIF220202078450	Ciudad de México	Benito Juárez	Benito Juárez	CALZADA REAL MAYORAZGO COLONIA XOCO, 03330 BENITO JUÁREZ, BENITO JUÁREZ CIUDAD DE MÉXICO ENTRE CALLE SAN FELIPE Y AVENIDA MEXICO COYOACAN, AVENIDA RIO CHURUBUSCO SE ENCUENTRA JUNTO AL PANTEÓN XOCO	-99.16607	19.36008
3634	DIF220202078451	Ciudad de México	Benito Juárez	Benito Juárez	CERRADA CDA. DE POPOCATÉPETL COLONIA XOCO, 03330 BENITO JUÁREZ, BENITO JUÁREZ CIUDAD DE MÉXICO ENTRE AVENIDA MAYORAZGO HIGUERA Y AVENIDA POPOCATEPETL, CALLE MAYORAZGO DE SOLIS SE ENCUENTRA A 150 METROS DE LA SECRETARIA DE EDUCAC	-99.167	19.36352
3635	DIF220202078452	Ciudad de México	Benito Juárez	Benito Juárez	AVENIDA MAGDALENA COLONIA DEL VALLE CENTRO, 03100 BENITO JUÁREZ, BENITO JUÁREZ CIUDAD DE MÉXICO ENTRE CALLE CONCEPCION BEISTEGUI Y CALLE EUGENIA, CALLE SAN FRANCISCO SE ENCUENTRA A UNA CALLE DE AVENIDA INSURGENTES A LA ALTURA DE	-99.17245	19.38952



No.	FOLIO	ESTADO	MUNICIPIO	LOCALIDAD	DIRECCION	LONGITUD	LATITUD
3636	DIF220202078453	Ciudad de México	Benito Juárez	Benito Juárez	CALLE CASTILLA COLONIA ÁLAMOS, 03400 BENITO JUÁREZ, BENITO JUÁREZ CIUDAD DE MÉXICO ENTRE CALLE CADIZ Y CALLE SORIA, CALLE SIMON BOLIVAR SE ENCUENTRA A UN COSTADO DEL JARDÍN SANTIAGO XICOTÉNCATL	-99.1428	19.39862
3637	DIF220202080790	Ciudad de México	Milpa Alta	San Francisco Tecoxpa	CALLE BOLÍVAR OTE INTERIOR SN PUEBLO SAN JERÓNIMO MIACATLÁN, 12600 SAN FRANCISCO TECOXPA, MILPA ALTA CIUDAD DE MÉXICO ENTRE CALLE CEDROS NTE Y , A UN COSTADO DE LA ESCUELA SECUNDARIA DIURNA NO 308 NOHCALCO	-99.00014872	19.19227214
3638	DIF220202081492	Ciudad de México	Milpa Alta	Tenichcalco	CALLE XOCHIMILCO - OAXTEPEC PUEBLO SANTA ANA TLACOTENCO, 12930 TENICHCALCO, MILPA ALTA CIUDAD DE MÉXICO ENTRE Y , CAMINO HACIA AL PARQUE TURÍSTICO EL OCOTAL	-98.969465	19.142487
3639	DIF220202082441	Ciudad de México	Milpa Alta	Tecoloxtitla	CAMINO TRAMO QUINTA EMILIANO ZAPATA - BENITO JUÁREZ MARGEN DERECHO KILÓMETRO 1 + 2 INTERIOR DOMICILIO CONOCIDO PUEBLO SANTA ANA TLACOTENCO, 12930 TECOLOXTITLA, MILPA ALTA CIUDAD DE MÉXICO ENTRE CALLE QUINTA EMILIANO ZAPATA Y	-99.00629836	19.17992803
3640	DIF220202082445	Ciudad de México	Milpa Alta	San Antonio Tecómitl	CAMINO TRAMO DR. GASTÓN MELO - HIDALGO MARGEN DERECHO KILÓMETRO 1 + 1 PUEBLO SAN ANTONIO TECÓMITL, 12100 SAN ANTONIO TECÓMITL, MILPA ALTA CIUDAD DE MÉXICO ENTRE CALLE DR. GASTÓN MELO Y CALLE HIDALGO, SOBRE EL BOULEVARD JOS	-98.99362263	19.22547322
3641	DIF220202081517	Ciudad de México	Milpa Alta	Villa Milpa Alta	CALLE SINALOA NTE BARRIO SANTA MARTHA, 12000 VILLA MILPA ALTA, MILPA ALTA CIUDAD DE MÉXICO ENTRE CALLE ZACATECAS Y CALLE TLAXCALA, DENTRO DEL DEPORTIVO DE VILLA MILPA ALTA	-99.026726	19.199623
3642	DIF220202082541	Ciudad de México	Milpa Alta	Joyas del Pedregal	CAMINO TRAMO FRANCISCO VILLA PONIENTE - PROLONGACIÓN MIGUEL HIDALGO MARGEN DERECHO KILÓMETRO 1 + undefined PUEBLO LA LUPITA TETICPAC, 12910 JOYAS DEL PEDREGAL, MILPA ALTA CIUDAD DE MÉXICO ENTRE CALLE FRANCISCO VILLA PONIENTE	-98.99138277	19.1799366
3643	DIF220202070552	Ciudad de México	Venustiano Carranza	Venustiano Carranza	CALLE SUR 81 COLONIA MERCED BALBUENA, 15810 VENUSTIANO CARRANZA, VENUSTIANO CARRANZA CIUDAD DE MÉXICO ENTRE CALLE ZOQUIPA Y CALLE ORIENTE 30, CALLE SUR 79 EL SITIO DE LA OBRA SE ENCUENTRA A 4 CALLES DEL PARQUE DE LOS PERIODISTA	-99.12275575	19.41989716
3644	DIF220202073637	Ciudad de México	Venustiano Carranza	Venustiano Carranza	CALLE CANTEROS COLONIA 20 DE NOVIEMBRE, 15300 VENUSTIANO CARRANZA, VENUSTIANO CARRANZA CIUDAD DE MÉXICO ENTRE EJE VIAL 3 ORIENTE EDUARDO MOLINA Y AVENIDA AV. OFICIOS, CALLE CHOFERES LA OBRA SE REALIZARÁ EN DIVERSAS CALLES DE LA	-99.110047	19.448625
3645	DIF190201563642	Ciudad de México	Cuauhtémoc	Cuauhtémoc	Calle Juan Aldama 9A, Buenavista, 06350 Ciudad de México, CDMX, México	-99.15161133	19.4393994
3646	DIF190201563661	Ciudad de México	Cuauhtémoc	Cuauhtémoc	Ex Hipódromo de Peralvillo, Ciudad de México, CDMX, México	-99.1331631	19.4555235
3647	DIF190201563661	Ciudad de México	Cuauhtémoc	Cuauhtémoc	Peralvillo, Ciudad de México, CDMX, México	-99.1331631	19.461417
3648	DIF190201563666	Ciudad de México	Cuauhtémoc	Cuauhtémoc	Calle Juan Aldama 45, Buenavista, 06350 Ciudad de México, CDMX, México	-99.15164351	19.44060335
3649	DIF190401612550	Ciudad de México	Cuauhtémoc	Cuauhtémoc	DADO QUE ES GASTO INDIRECTO EL PROYECTO SE UBICA EN LA CABECERA MUNICIPAL	-99.151884	19.441647
3650	DIF210101884677	Ciudad de México	Coyoacán	Coyoacán	Calle Caballocalco 22, La Concepción, Coyoacán, 04020 Ciudad de México, CDMX, México	-99.1618369	19.3484845
3651	DIF210101887054	Ciudad de México	La Magdalena Contreras	La Magdalena Contreras	Av. Álvaro Obregón 20, Barranca Seca, La Magdalena Contreras, 10580 Ciudad de México, CDMX, México	-99.2415649	19.3048719
3652	DIF210101884678	Ciudad de México	Coyoacán	Coyoacán	Calle Caballocalco 22, La Concepción, Coyoacán, 04020 Ciudad de México, CDMX, México	-99.1618369	19.3484845



No.	FOLIO	ESTADO	MUNICIPIO	LOCALIDAD	DIRECCION	LONGITUD	LATITUD
3653	DIF210101888824	Ciudad de México	Gustavo A. Madero	Gustavo A. Madero	Villa Gustavo A. Madero, Ciudad de México, CDMX, México	-99.1135903	19.4838854
3654	DIF210101885049	Ciudad de México	Cuauhtémoc	Cuauhtémoc	Calle Nezahualcóyotl 109, Centro, Cuauhtémoc, 06080 Centro, CDMX, México	-99.1371839	19.4250719
3655	DIF210201928697	Ciudad de México	Benito Juárez	Benito Juárez	CERRADA GIOTTO INTERIOR UNO COLONIA MIXCOAC, 03910 BENITO JUÁREZ, BENITO JUÁREZ CIUDAD DE MÉXICO ENTRE CALLE BENVENUTO CELLUNI Y CALLE GIOTTO, CALLE MIGUEL ANGEL LA OBRA SE REALIZARÁ DENTRO DEL ALBERGUE BENITO JUÁREZ UBICAD	-99.18900896	19.37583719
3656	DIF210201925951	Ciudad de México	Iztapalapa	Iztapalapa	CALLE TLALOC COLONIA EL PARAÍSO, 09230 IZTAPALAPA, IZTAPALAPA CIUDAD DE MÉXICO ENTRE CALLE OLIMPIADAS DEL 68 Y CALLE CUITLÁHUAC, CALLE TLÁLOC ENTRE CALLE OLIMPIADAS DEL 68 Y CALLE CUITLÁHUAC COL. EL PARAÍSO C.P. 09230 IZTA	-99.03130032	19.37373597
3657	DIF210201934950	Ciudad de México	Iztapalapa	Iztapalapa	CALLE VILLA CID COLONIA DESARROLLO URBANO QUETZALCOATL, 09700 IZTAPALAPA, IZTAPALAPA CIUDAD DE MÉXICO ENTRE AVENIDA VILLA FRANQUEZA Y CALLE VILLA GUILLERMINA, CAMELLON DE LA CALLE VILLA CID DESDE CALLE VILLA GUILLERMINA HAS	-99.04182633	19.32419999
3658	DIF210201934956	Ciudad de México	Iztapalapa	Iztapalapa	CALLE VILLA FRANQUEZA COLONIA DESARROLLO URBANO QUETZALCOATL, 09700 IZTAPALAPA, IZTAPALAPA CIUDAD DE MÉXICO ENTRE CALLE NEZAHUALPILLI Y CALLE CUITLAHUAC, CALLE VILLA FRANQUEZA ENTRE LA CALLE NEZAHUALPILLI Y LA CALLE CUITLAH	-99.04731825	19.32636679
3659	DIF210201934200	Ciudad de México	Iztapalapa	Iztapalapa	CALLE ALDAMA 63 BARRIO SAN LUCAS, 09000 IZTAPALAPA, IZTAPALAPA CIUDAD DE MÉXICO ENTRE CALLE PORFIRIO DÍAZ Y CALLE IGNACIO COMONFORT, CALLE AYUNTAMIENTO CALLE ALDAMA 63 BARRIO SAN LUCAS ENTRE CALLE PORFIRIO DÍAZ CALLE IGNACIO	-99.09264745	19.35888494
3660	DIF210301970098	Ciudad de México	Milpa Alta	San Pedro Atocpan	CALLE CAMINO A MALACAXCO 5 5 INTERIOR SN COLONIA OCOTITLA, 12200 SAN PEDRO ATOCPAN, MILPA ALTA CIUDAD DE MÉXICO ENTRE CALLE TENOCHTITLAN Y CALLE NEZAHUALCOYOTL, CALLE PROLONGACIÓN JUSTO SIERRA ESCUELA SECUNDARIA DIURNA NO. 5	-99.05664765	19.20028293
3661	DIF210301970940	Ciudad de México	Gustavo A. Madero	Gustavo A. Madero	CALLE CERRO CHATO 2 0 INTERIOR MZ 155 COLONIA LOMAS DE CUAUTEPEC, 07110 GUSTAVO A. MADERO, GUSTAVO A. MADERO CIUDAD DE MÉXICO ENTRE CALLE CERRO GORDO Y CALLE CERRO DE LA ESTRELLA, SE LOCALIZA ENTRE CALLE CERRO GORDO Y CALL	-99.13481771	19.57106877
3662	DIF210301968415	Ciudad de México	Álvaro Obregón	Álvaro Obregón	AVENIDA AVENIDA 29 DE OCTUBRE 214 INTERIOR SN COLONIA LOMAS DE LA ERA, 01860 ÁLVARO OBREGÓN, ÁLVARO OBREGÓN CIUDAD DE MÉXICO ENTRE CALLE CALLE ARBOLEDAS Y CALLE CALLE LUIS ECHEVERRIA, CALLE CALLE BENITO JÚAREZ COMIENZA A UN	-99.26211286	19.32242914
3663	DIF210301966420	Ciudad de México	Álvaro Obregón	Álvaro Obregón	CALLE CALLE CHARTES 177 NA INTERIOR SN COLONIA VILLA VERDÚN, 01810 ÁLVARO OBREGÓN, ÁLVARO OBREGÓN CIUDAD DE MÉXICO ENTRE CALLE CALLE LEMANS Y CALLE CALLE LAFAYETTE, CALLE CALLE URSUS RODEANDO AL PARQUE DE VILLA VERDUM EN LA	-99.25258096	19.33903714
3664	DIF210301966423	Ciudad de México	Álvaro Obregón	Álvaro Obregón	CALLE CALLE JUCHIQUE 146 s INTERIOR SN COLONIA JALALPA TEPITO 2A AMPLIACIÓN, 01296 ÁLVARO OBREGÓN, ÁLVARO OBREGÓN CIUDAD DE MÉXICO ENTRE CALLE CALLE MEDELLIN Y ANDADOR ANDADOR MEDELLIN DE BRAVO, CALLE CALLE JAJALPA A 4 CALLE	-99.230195	19.37739027



No.	FOLIO	ESTADO	MUNICIPIO	LOCALIDAD	DIRECCION	LONGITUD	LATITUD
3665	DIF210301966426	Ciudad de México	Álvaro Obregón	Álvaro Obregón	CALLE CALLE CERRO DEL AGUA 3 MZ3LT12 INTERIOR MZ3LT12 COLONIA TLACOYAQUE, 01859 ÁLVARO OBREGÓN, ÁLVARO OBREGÓN CIUDAD DE MÉXICO ENTRE CALLE CALLE CERRO DEL AGUA Y CALLE CALLE PROGRESO, CERRADA CERRADA NOPALERA LÍMITE CON RES	-99.26994792	19.32029847
3666	DIF210301966428	Ciudad de México	Álvaro Obregón	Álvaro Obregón	CALLE CALLE PROLONGACIÓN SOCRÁTES 2 0 INTERIOR MZ2LT7 COLONIA LA MILAGROSA, 01650 ÁLVARO OBREGÓN, ÁLVARO OBREGÓN CIUDAD DE MÉXICO ENTRE CALLE CALLE SÓFOCLES Y CALLE CALLE MIXTECA, CALLE CALLE PITÁGORAS RODEANDO EL PARQUE COM	-99.23821936	19.35178263
3667	DIF210301966429	Ciudad de México	Álvaro Obregón	Álvaro Obregón	CALLE CALLE OVEJAS 17 0 INTERIOR SN COLONIA PUENTE COLORADO, 01730 ÁLVARO OBREGÓN, ÁLVARO OBREGÓN CIUDAD DE MÉXICO ENTRE CALLE CALLE PRIMERA CERRADA DE PUENTE NACIONAL Y CALLE CALLE SEGUNDA CERRADA DE PUENTE NACIONAL, CALLE CA	-99.23147535	19.34925229
3668	DIF210301966433	Ciudad de México	Álvaro Obregón	Álvaro Obregón	CALLE CALLE BRIGADA SIETE 30 M INTERIOR SN COLONIA LOMAS DE LA ERA, 01860 ÁLVARO OBREGÓN, ÁLVARO OBREGÓN CIUDAD DE MÉXICO ENTRE CALLE CALLE JACARANDAS Y CALLE CALLE HIGUERA, CALZADA CALZADA DESIERTO DE LOS LEONES ENTRADA POR	-99.26121164	19.32607139
3669	DIF210301966434	Ciudad de México	Álvaro Obregón	Álvaro Obregón	CALLE CALLE MIGUEL ALEMÁN 18 M INTERIOR MZ18LT6 COLONIA LOMAS DE LA ERA, 01860 ÁLVARO OBREGÓN, ÁLVARO OBREGÓN CIUDAD DE MÉXICO ENTRE CALLE CALLE LÁZARO CÁRDENAS Y CALLE CALLE FRANCISCO Y MADERO, CALLE CALLE VICENTE GUERRERO	-99.26294222	19.32304393
3670	DIF210301966436	Ciudad de México	Álvaro Obregón	Álvaro Obregón	CALLE CALLE DURAZNO 40 M INTERIOR SN COLONIA EL RINCÓN, 01590 ÁLVARO OBREGÓN, ÁLVARO OBREGÓN CIUDAD DE MÉXICO ENTRE CALLE CALLE CEDROS Y CALLE CALLE CLAVEL, AVENIDA AVENIDA CENTENARIO A DOS CUADRAS TERMINAL RTP PUERTA GRANDE	-99.24479263	19.3533232
3671	DIF210301968666	Ciudad de México	Milpa Alta	Villa Milpa Alta	CALLE SINALOA NTE COLONIA SANTA MARTHA, 12000 VILLA MILPA ALTA, MILPA ALTA CIUDAD DE MÉXICO ENTRE AVENIDA TLAXCALA Y , CALLE TLAXCALA NTE ES MEJOR CONOCIDO COMO EL DEPORTIVO VILLA MILPA ALTA	-99.02660644	19.19983575
3672	DIF210301972562	Ciudad de México	Gustavo A. Madero	Gustavo A. Madero	CERRADA ABELARDO RODRIGUEZ 9 0 INTERIOR MZ23 COLONIA MALACATES, 07119 GUSTAVO A. MADERO, GUSTAVO A. MADERO CIUDAD DE MÉXICO ENTRE CALLE ABELARDO RODRIGUEZ Y CALLE DE, SE LOCALIZA ENTRE CALLE ABELARDO RODRIGUEZ Y CALLE DEL	-99.13342588	19.57792003
3673	DIF210301972564	Ciudad de México	Gustavo A. Madero	Gustavo A. Madero	CERRADA ABELARDO RODRIGUEZ 9 0 INTERIOR MZ23 COLONIA MALACATES, 07119 GUSTAVO A. MADERO, GUSTAVO A. MADERO CIUDAD DE MÉXICO ENTRE CALLE ABELARDO RODRIGUEZ Y CALLE DEL ROSAL, SE LOCALIZA ENTRE CALLE ABELARDO RODRIGUEZ Y CAL	-99.13345807	19.57797057
3674	DIF210301972571	Ciudad de México	Gustavo A. Madero	Gustavo A. Madero	CERRADA ABELARDO RODRIGUEZ 9 0 INTERIOR MZ23 COLONIA MALACATES, 07119 GUSTAVO A. MADERO, GUSTAVO A. MADERO CIUDAD DE MÉXICO ENTRE CALLE ABELARDO RODRIGUEZ Y CALLE DEL ROSAL, SE LOCALIZA ENTRE CALLE ABELARDO RODRIGUEZ Y CAL	-99.13346787	19.57793519
3675	DIF210301972572	Ciudad de México	Gustavo A. Madero	Gustavo A. Madero	CERRADA ABELARDO RODRIGUEZ 9 0 INTERIOR MZ23 COLONIA MALACATES, 07119 GUSTAVO A. MADERO, GUSTAVO A. MADERO CIUDAD DE MÉXICO ENTRE CALLE ABELARDO RODRIGUEZ Y CALLE DE, SE LOCALIZA ENTRE CALLE ABELARDO RODRIGUEZ Y CALLE DEL	-99.13343661	19.57786948



No.	FOLIO	ESTADO	MUNICIPIO	LOCALIDAD	DIRECCION	LONGITUD	LATITUD
3676	DIF210301972575	Ciudad de México	Gustavo A. Madero	Gustavo A. Madero	CERRADA ABELARDO RODRIGUEZ 8 0 INTERIOR MZ23 COLONIA MALACATES, 07119 GUSTAVO A. MADERO, GUSTAVO A. MADERO CIUDAD DE MÉXICO ENTRE CALLE AB Y CALLE DEL ROSAL, SE LOCALIZA ENTRE CALLE ABELARDO RODRIGUEZ Y CALLE DEL ROSAL COM	-99.13336151	19.57802111
3677	DIF210301972507	Ciudad de México	Gustavo A. Madero	Gustavo A. Madero	CALLE LOLITA DE LA COLINA 61 0 INTERIOR LT 61 COLONIA COMPOSITORES MEXICANOS, 07130 GUSTAVO A. MADERO, GUSTAVO A. MADERO CIUDAD DE MÉXICO ENTRE CALLE JULIO JARAMILLO Y CALLE EMMANUEL, SE LOCALIZA ENTRE CALLE JULIO JARAMILL	-99.14361306	19.56669329
3678	DIF210301972518	Ciudad de México	Gustavo A. Madero	Gustavo A. Madero	CALLE LOLITA DE LA COLINA 61 0 INTERIOR 61 COLONIA COMPOSITORES MEXICANOS, 07130 GUSTAVO A. MADERO, GUSTAVO A. MADERO CIUDAD DE MÉXICO ENTRE CALLE JULIO JARAMILLO Y CALLE EMMANUEL, SE LOCALIZA ENTRE CALLE JULIO JARAMILLO Y	-99.14361842	19.56670846
3679	DIF210301972532	Ciudad de México	Gustavo A. Madero	Gustavo A. Madero	CALLE MAURICIO GOMEZ 40 0 INTERIOR 0 COLONIA CUAUTEPEC BARRIO ALTO, 07100 GUSTAVO A. MADERO, GUSTAVO A. MADERO CIUDAD DE MÉXICO ENTRE CALLE GRAL. FELIPE ANGELES Y CALLE JOSE VASCONCELOS, SE LOCALIZA ENTRE CALLE GRAL. FELIP	-99.13210868	19.55510587
3680	DIF210301984987	Ciudad de México	Xochimilco	Xochimilco	CALLE BENITO JUAREZ PUEBLO SAN MATEO XALPA, 16800 XOCHIMILCO, XOCHIMILCO CIUDAD DE MÉXICO ENTRE CALLE IGNACIO ZARAGOZA Y CALLE 5 DE FEBRERO, EL PLANTEL ESCOLAR SE UBICA EN LA CALLE BENITO JUAREZ ENTRE LA CALLE IGNACIO ZARA	-99.1225673	19.23009348
3681	DIF210301985001	Ciudad de México	Xochimilco	Xochimilco	CALLE MONTE ALTO PUEBLO SAN LUCAS XOCHIMANCA, 16300 XOCHIMILCO, XOCHIMILCO CIUDAD DE MÉXICO ENTRE CALLE MONTE MORELOS PONIENTE Y CALLE MONTE CARMELO, EL PLANTEL ESCOLAR SE UBICA EN LA CALLE MONTE ALTO ENTRE LA CALLE MONTE	-99.11268447	19.2425943
3682	DIF210301985013	Ciudad de México	Xochimilco	Xochimilco	CALLE JACARANDAS PUEBLO SAN LORENZO ATEMOAYA, 16400 XOCHIMILCO, XOCHIMILCO CIUDAD DE MÉXICO ENTRE AVENIDA CARRETERA A SANTA CECILIA Y PRIVADA DE JACARANDAS, EL PLANTEL ESCOLAR SE UBICA EN LA CALLE JACARANDAS ENTRE LA AV CA	-99.1028766	19.24123517
3683	DIF210301985027	Ciudad de México	Xochimilco	Xochimilco	AVENIDA 5 DE MAYO PUEBLO SAN LUIS TLAXIALTEMALCO, 16610 XOCHIMILCO, XOCHIMILCO CIUDAD DE MÉXICO ENTRE CALLE ACUEDUCTO Y CALLE CALVARIO, EL PLANTEL ESCOLAR SE UBICA EN LA AV. 5 DE MAYO ENTRE LA CALLE ACUEDUCTO Y CALLE CALVA	-99.03475049	19.25761717
3684	DIF210301987106	Ciudad de México	Xochimilco	Xochimilco	CALLE CANAL NACIONAL CHALCO-AMECAMECA INTERIOR SN COLONIA CALYEQUITA, 16750 XOCHIMILCO, XOCHIMILCO CIUDAD DE MÉXICO ENTRE AVENIDA DE LA MONERA Y CALLE NICOLAS BRAVO, LIMITES DE L ALCALDIA XOCHIMILCO CON CON ALCALDIA TLAHUAC	-99.00846024	19.25302753
3685	DIF210301986312	Ciudad de México	Xochimilco	Xochimilco	PROLONGACION EMILIANO ZAPATA INTERIOR SN BARRIO LA ASUNCIÓN, 16040 XOCHIMILCO, XOCHIMILCO CIUDAD DE MÉXICO ENTRE CALLE BENITO JUAREZ Y CERRADA QUINTA EMILIANO ZAPATA, PARALELA A JOSEFA ORTIZ DE DOMINGUEZ	-99.10255961	19.2668146
3686	DIF210301986314	Ciudad de México	Xochimilco	Xochimilco	CALLE TLILXOCHITL INTERIOR SN AMPLIACION AMPLIACIÓN SAN MARCOS NORTE, 16038 XOCHIMILCO, XOCHIMILCO CIUDAD DE MÉXICO ENTRE CALLE TAMARINDO Y CERRADA TLILXOCHITL, PERPENDICULAR A CALLE OLMOS	-99.11229244	19.27091189



No.	FOLIO	ESTADO	MUNICIPIO	LOCALIDAD	DIRECCION	LONGITUD	LATITUD
3687	DIF210301986316	Ciudad de México	Xochimilco	Xochimilco	CALLE ADELAIDA INTERIOR SN BARRIO SAN LORENZO, 16040 XOCHIMILCO, XOCHIMILCO CIUDAD DE MÉXICO ENTRE CALLE DALIA Y CALLE PENSAMIENTO, PERPENDICULAR A CALLE CUAUHEMOC	-99.09688847	19.26512068
3688	DIF210301986317	Ciudad de México	Xochimilco	Xochimilco	CALLE VIOLETA INTERIOR SN BARRIO SAN CRISTÓBAL, 16080 XOCHIMILCO, XOCHIMILCO CIUDAD DE MÉXICO ENTRE CALLE SALITRE Y CALLE NEZAHUALCOYOTL, PARALELA A 5 DE MAYO	-99.10127049	19.26125788
3689	DIF210301986319	Ciudad de México	Xochimilco	Xochimilco	CALLE SALITRE INTERIOR SN BARRIO SAN CRISTÓBAL, 16080 XOCHIMILCO, XOCHIMILCO CIUDAD DE MÉXICO ENTRE CALLE VIOLETA Y CALLE CANAL, PERPENDICULAR A CALLE VIOLETA	-99.10063517	19.26169378
3690	DIF210301986320	Ciudad de México	Xochimilco	Xochimilco	CALLE GIRASOLES INTERIOR SN PUEBLO SANTA CRUZ XOCHITEPEC, 16100 XOCHIMILCO, XOCHIMILCO CIUDAD DE MÉXICO ENTRE CERRADA SEGUNDA DE GIRASOLES Y CERRADA POLEN, PARALELA A CALLE XOCHIMILCO	-99.1271857	19.25319372
3691	DIF210301986321	Ciudad de México	Xochimilco	Xochimilco	CALLE TEPEPAN INTERIOR SN COLONIA NATIVITAS, 16797 XOCHIMILCO, XOCHIMILCO CIUDAD DE MÉXICO ENTRE CALLE FRESAS Y CERRADA XOCHITL, PERPENDICULAR A CALLE LA JOYA	-99.09687313	19.23428101
3692	DIF210301986322	Ciudad de México	Xochimilco	Xochimilco	CERRADA POLEN INTERIOR SN PUEBLO SANTA CRUZ XOCHITEPEC, 16100 XOCHIMILCO, XOCHIMILCO CIUDAD DE MÉXICO ENTRE CALLE GIRASOLES Y , SE ENCUENTRA ENTRE CALLE GIRASOLES Y DONDE TERMINA LA CERRADA	-99.12659141	19.2539668
3693	DIF210301986325	Ciudad de México	Xochimilco	Xochimilco	CALLE 25 DE FEBRERO 94 INTERIOR SN AMPLIACION AMPLIACIÓN NATIVITAS, 16459 XOCHIMILCO, XOCHIMILCO CIUDAD DE MÉXICO ENTRE CERRADA SEGUNDA XOCHITL Y , SE ENCUENTRA PERPENDICULAR A SEGUNDA CERRADA XOCHITL	-99.09621594	19.23606261
3694	DIF210301986329	Ciudad de México	Xochimilco	Xochimilco	CALLE MOCTEZUMA INTERIOR SN PUEBLO SAN GREGORIO ATLPULCO, 16600 XOCHIMILCO, XOCHIMILCO CIUDAD DE MÉXICO ENTRE CALLE COLORINES Y CALLEJON CUITLAHUAC, PERPENDICULAR A CANAL NACIONAL	-99.0622035	19.25786947
3695	DIF210301986332	Ciudad de México	Xochimilco	Xochimilco	CALLE VICENTE GUERRERO INTERIOR SN PUEBLO SAN ANDRÉS AHUAYUCAN, 16810 XOCHIMILCO, XOCHIMILCO CIUDAD DE MÉXICO ENTRE CALLE LAS GRANJAS Y CALLE TLACOMULCO, SE ENCUENTRA ENTRE CALLE GRANJAS Y CALLE TLACOMULCO	-99.1038573	19.22239933
3696	DIF210301986338	Ciudad de México	Xochimilco	Xochimilco	AVENIDA 5 DE MAYO INTERIOR SN PUEBLO SAN LUIS TLAXIALTEMALCO, 16610 XOCHIMILCO, XOCHIMILCO CIUDAD DE MÉXICO ENTRE CALLE REY TIZOC Y CALLE ACUEDUCTO, PARALELO A CARRETERA MÉXICOTULYEHUALCO	-99.03109344	19.258287
3697	DIF210301986339	Ciudad de México	Xochimilco	Xochimilco	CALLEJON CUITLAHUAC INTERIOR SN PUEBLO SAN GREGORIO ATLPULCO, 16600 XOCHIMILCO, XOCHIMILCO CIUDAD DE MÉXICO ENTRE CALLE CANAL Y CALLEJON TENOCHTITLAN, PARALELA A CALLE MOCTEZUMA	-99.06183342	19.25740051
3698	DIF210301986341	Ciudad de México	Xochimilco	Xochimilco	CALLEJON TENOCHTITLAN INTERIOR SN PUEBLO SAN GREGORIO ATLPULCO, 16600 XOCHIMILCO, XOCHIMILCO CIUDAD DE MÉXICO ENTRE CALLEJON CUITLAHUAC Y CALLE MOCTEZUMA, PERPENDICULAR A CANAL NACIONAL	-99.06204574	19.25745201
3699	DIF210301986344	Ciudad de México	Xochimilco	Xochimilco	AVENIDA DE LAS TORRES INTERIOR SN COLONIA DEL CARMEN, 16720 XOCHIMILCO, XOCHIMILCO CIUDAD DE MÉXICO ENTRE AVENIDA 5 DE MAYO Y CALLE MANUEL ESPERON, SE ENCUENTRA ENTRE 5 DE MAYO Y MANUEL ESPERON	-99.02657873	19.25367862



No.	FOLIO	ESTADO	MUNICIPIO	LOCALIDAD	DIRECCION	LONGITUD	LATITUD
3700	DIF210301986346	Ciudad de México	Xochimilco	Xochimilco	CERRADA MIRADOR INTERIOR SN COLONIA CERRILLOS SEGUNDA SECCIÓN, 16780 XOCHIMILCO, XOCHIMILCO CIUDAD DE MÉXICO ENTRE CALLE MIRADOR Y , SOLO SE ENCUENTRA ENTRE LA CALLE MIRADOR Y EL FONDO DE LA CERRADA MIRADOR	-99.01579782	19.24328986
3701	DIF210301986347	Ciudad de México	Xochimilco	Xochimilco	CALLE GONZALO CUIEL INTERIOR SN COLONIA DEL CARMEN, 16720 XOCHIMILCO, XOCHIMILCO CIUDAD DE MÉXICO ENTRE AVENIDA DE LAS TORRES Y CALLE ROSITA QUINTANA, SE LOCALIZA ENTRE AV DE LAS TORRES Y CALLE ROSITA QUINTANA	-99.03057943	19.25056929
3702	DIF210301975831	Ciudad de México	Gustavo A. Madero	Gustavo A. Madero	CALLE JUAN ZAIZAR 18 0 INTERIOR MZ 103 COLONIA COMPOSITORES MEXICANOS, 07130 GUSTAVO A. MADERO, GUSTAVO A. MADERO CIUDAD DE MÉXICO ENTRE PROLONGACION AGUSTIN LARA Y CALLE FER, SE ENCUENTRA ENTRE PROL.AGUSTIN LARA Y CALLE F	-99.14302559	19.56767096
3703	DIF210301971485	Ciudad de México	Gustavo A. Madero	Gustavo A. Madero	CALLE JOSEFA ORTIZ DE DOMINGUEZ 4 0 INTERIOR MZ10 COLONIA MALACATES, 07119 GUSTAVO A. MADERO, GUSTAVO A. MADERO CIUDAD DE MÉXICO ENTRE CALLE ROSARIO Y CALLE ARROYO DE LAS CANTERAS, SE LOCALIZA ENTRE CALLE ROSARIO Y CALLE A	-99.13310155	19.57309544
3704	DIF210301971503	Ciudad de México	Gustavo A. Madero	Gustavo A. Madero	CALLE JOSEFA ORTIZ DE DOMINGUEZ 4 0 INTERIOR MZ10 COLONIA MALACATES, 07119 GUSTAVO A. MADERO, GUSTAVO A. MADERO CIUDAD DE MÉXICO ENTRE CALLE ROSARIO Y CALLE ARROYO DE LAS CANTERAS, E LOCALIZA ENTRE CALLE ROSARIO Y CALLE AR	-99.13319811	19.57315609
3705	DIF210301975876	Ciudad de México	Gustavo A. Madero	Gustavo A. Madero	ANDADOR 3ER DE PIRULES 40 0 INTERIOR MZ18 COLONIA PARQUE METROPOLITANO, 07149 GUSTAVO A. MADERO, GUSTAVO A. MADERO CIUDAD DE MÉXICO ENTRE CALLE PALO DULCE Y CALLE CARLOS ORELLANA, SE ENCUENTRA ENTRE CALLE PALO DULCE Y CALL	-99.13100361	19.5711648
3706	DIF210301972540	Ciudad de México	Gustavo A. Madero	Gustavo A. Madero	CALLE MAURICIO GOMEZ 40 0 INTERIOR 0 COLONIA CUAUTEPEC BARRIO ALTO, 07100 GUSTAVO A. MADERO, GUSTAVO A. MADERO CIUDAD DE MÉXICO ENTRE CALLE GRAL. FELIPE ANGELES Y CALLE JOSE VASCONCELOS, SE LOCALIZA ENTRE CALLE GRAL. FELIP	-99.1320604	19.5550806
3707	DIF210301972541	Ciudad de México	Gustavo A. Madero	Gustavo A. Madero	CALLE MAURICIO GOMEZ 40 0 INTERIOR 0 COLONIA CUAUTEPEC BARRIO ALTO, 07100 GUSTAVO A. MADERO, GUSTAVO A. MADERO CIUDAD DE MÉXICO ENTRE CALLE GRAL. FELIPE ANGELES Y CALLE JOSE VASCONCELOS, SE LOCALIZA ENTRE CALLE GRAL FELUPE	-99.13203895	19.55506038
3708	DIF210301977627	Ciudad de México	Gustavo A. Madero	Gustavo A. Madero	CERRADA 1RA DE LAS PALMAS 44 0 INTERIOR MZ 12 COLONIA AMPLIACIÓN MALACATES, 07119 GUSTAVO A. MADERO, GUSTAVO A. MADERO CIUDAD DE MÉXICO ENTRE AVENIDA DE LAS PALMAS Y CALLE AZ, SE ENCUENTRA ENTRE AV. DE LAS PALMAS Y CALLE A	-99.12928943	19.57797473
3709	DIF210301977630	Ciudad de México	Gustavo A. Madero	Gustavo A. Madero	AVENIDA SAN MIGUEL 22 0 INTERIOR MZ 1 COLONIA AMPLIACIÓN MALACATES, 07119 GUSTAVO A. MADERO, GUSTAVO A. MADERO CIUDAD DE MÉXICO ENTRE CALLE SAUCES Y CALLE BINGUINEROS, SE LOCALIZA ENTRE CALLE SAUCES Y CALLE BINGUINEROS COM	-99.13015895	19.5787843
3710	DIF210301977634	Ciudad de México	Gustavo A. Madero	Gustavo A. Madero	CALLE MIMI DERBA 13 0 INTERIOR MZ 52 COLONIA FORESTAL, 07140 GUSTAVO A. MADERO, GUSTAVO A. MADERO CIUDAD DE MÉXICO ENTRE CALLE LUCHA REYES Y CALLE JUVENTINO ROSAS, SE ENCUENTRA ENTRE CALLE LUCHA REYES Y CALLE JUVENTINO ROS	-99.12974327	19.56362169



No.	FOLIO	ESTADO	MUNICIPIO	LOCALIDAD	DIRECCION	LONGITUD	LATITUD
3711	DIF210301977639	Ciudad de México	Gustavo A. Madero	Gustavo A. Madero	PROLONGACION JUVENTINO ROSAS 15 0 INTERIOR MZ 8 COLONIA FORESTAL, 07140 GUSTAVO A. MADERO, GUSTAVO A. MADERO CIUDAD DE MÉXICO ENTRE CALLE LUCIA MENDEZ Y CALLE PIRULES, SE ENCUENTRA ENTRE CALLE LUCIA MENDEZ Y CALLE PIRULES	-99.12987739	19.56876733
3712	DIF210301977643	Ciudad de México	Gustavo A. Madero	Gustavo A. Madero	CALLE CERRO DEL CUBILETE 8 0 INTERIOR MZ 127 B COLONIA LOMAS DE CUAUTEPEC, 07110 GUSTAVO A. MADERO, GUSTAVO A. MADERO CIUDAD DE MÉXICO ENTRE CALLE FUJIYAMA Y CALLE NEVADO DE TOLUCA, SE ENCUENTRA ENTRE CALLE FUJIYAMA Y CALL	-99.13777808	19.56831211
3713	DIF210301981805	Ciudad de México	Xochimilco	Xochimilco	CALLE IGNACIO ALLENDE INTERIOR SN PUEBLO SAN ANDRÉS AHUAYUCAN, 16810 XOCHIMILCO, XOCHIMILCO CIUDAD DE MÉXICO ENTRE AVENIDA CARRETERA A SAN PABLO Y CALLE VICENTE GUERRERO, LA CONTINUIDAD DE LA CARRETERA A SAN PABLO	-99.10591881	19.22401259
3714	DIF210301972543	Ciudad de México	Gustavo A. Madero	Gustavo A. Madero	CALLE PLACIDO DOMINGO 3 0 INTERIOR MZ 21 COLONIA FORESTAL, 07140 GUSTAVO A. MADERO, GUSTAVO A. MADERO CIUDAD DE MÉXICO ENTRE CALLE FANY CANO Y CALLE PINO, SE LOCALIZA ENTRE CALLE FANY CANO Y CALLE PINO COMO REFERENCIA ESTA	-99.13026064	19.57178398
3715	DIF210301972549	Ciudad de México	Gustavo A. Madero	Gustavo A. Madero	CALLE PLACIDO DOMINGO 3 0 INTERIOR MZ 21 COLONIA FORESTAL, 07140 GUSTAVO A. MADERO, GUSTAVO A. MADERO CIUDAD DE MÉXICO ENTRE CALLE FANY CANO Y CALLE PINO, SE LOCALIZA ENTRE CALLE FANY CANO Y CALLE PINO COMO REFERENCIA ESTA	-99.13027942	19.57186737
3716	DIF210301972556	Ciudad de México	Gustavo A. Madero	Gustavo A. Madero	CERRADA ABELARDO RODRIGUEZ 10 0 INTERIOR MZ32 COLONIA MALACATES, 07119 GUSTAVO A. MADERO, GUSTAVO A. MADERO CIUDAD DE MÉXICO ENTRE CALLE ABELARDO RODRIGUEZ Y CALLE DEL ROSAL, SE LOCALIZA ENTRE CALLE ABELARDO RODRIGUEZ Y CA	-99.13338297	19.57793013
3717	DIF210301972557	Ciudad de México	Gustavo A. Madero	Gustavo A. Madero	CERRADA ABELARDO RODRIGUEZ 10 0 INTERIOR MZ32 COLONIA MALACATES, 07119 GUSTAVO A. MADERO, GUSTAVO A. MADERO CIUDAD DE MÉXICO ENTRE CALLE ABELARDO RODRIGUEZ Y CALLE DEL ROSAL, SE LOCALIZA ENTRE CALLE ABELARDO RODRIGUEZ Y CA	-99.13340443	19.57789981
3718	DIF210301975914	Ciudad de México	Gustavo A. Madero	Gustavo A. Madero	CALLE PIRULES 51 0 INTERIOR MZ 51 COLONIA ARBOLEDAS DE CUAUTEPEC, 07140 GUSTAVO A. MADERO, GUSTAVO A. MADERO CIUDAD DE MÉXICO ENTRE CALLE LAZARO CARDENAS Y CALLE NARANJOS, SE ENCUENTRA ENTRE CALLE LAZARO CARDENAS Y CALLE N	-99.12267868	19.56290255
3719	DIF210301975926	Ciudad de México	Gustavo A. Madero	Gustavo A. Madero	CALLE PIRULES 12 0 INTERIOR MZ 51 COLONIA ARBOLEDAS DE CUAUTEPEC, 07140 GUSTAVO A. MADERO, GUSTAVO A. MADERO CIUDAD DE MÉXICO ENTRE CALLE LAZARO CARDENAS Y CALLE NARANJOS, SE ENCUENTRA ENTRE CALLE LAZARO CARDENAS Y CALLE N	-99.12274842	19.56295309
3720	DIF210301981849	Ciudad de México	Xochimilco	Xochimilco	AVENIDA CARRETERA A SAN PABLO INTERIOR SN PUEBLO SAN ANDRÉS AHUAYUCAN, 16810 XOCHIMILCO, XOCHIMILCO CIUDAD DE MÉXICO ENTRE AVENIDA BENITO JUAREZ Y CALLE IGNACIO ALLENDE, CONTINUIDAD DE CALLE IGNACIO ALLENDE	-99.10761928	19.22418973
3721	DIF210301981924	Ciudad de México	Xochimilco	Xochimilco	CALLE CISNE INTERIOR SN COLONIA TEJOMULCO EL BAJO, 16429 XOCHIMILCO, XOCHIMILCO CIUDAD DE MÉXICO ENTRE CALLE CARRETERA NUEVA XOCHIMILCO TULYEHUALCO Y CALLE CANAL PINAHUIZAC, DENTRO DE LA COLONIA TEJOMULCO EL BAJO	-99.08607453	19.24689593



No.	FOLIO	ESTADO	MUNICIPIO	LOCALIDAD	DIRECCION	LONGITUD	LATITUD
3722	DIF210301981936	Ciudad de México	Xochimilco	Xochimilco	CALLE CANAL PINAHUIZAC INTERIOR SN COLONIA TEJOMULCO EL BAJO, 16429 XOCHIMILCO, XOCHIMILCO CIUDAD DE MÉXICO ENTRE CALLE CISNE Y CALLE AHUEHUETITLA, DENTRO DE LA COLONIA TEJOMULCO EL BAJO	-99.08534503	19.24606825
3723	DIF210301975967	Ciudad de México	Gustavo A. Madero	Gustavo A. Madero	CERRADA PRIMERA DE LUCIA MENDEZ 20 0 INTERIOR MZ 35 COLONIA FORESTAL I, 07140 GUSTAVO A. MADERO, GUSTAVO A. MADERO CIUDAD DE MÉXICO ENTRE PROLONGACION JUVENTINO ROSAS Y CALLE JOSE ALFREDO JIMENEZ, SE ENCUENTRA ENTRE PROL.	-99.1294536	19.56900995
3724	DIF210301981959	Ciudad de México	Xochimilco	Xochimilco	CALLE CANAL PINAHUIZAC INTERIOR SN PUEBLO SANTA CRUZ ACALPIXCA, 16500 XOCHIMILCO, XOCHIMILCO CIUDAD DE MÉXICO ENTRE CALLE AHUEHUETITLA Y PROLONGACION POCITOS, COLINDA CON LA COLONIA TEJOMULCO EL BAJO	-99.08426315	19.24574619
3725	DIF210301981967	Ciudad de México	Xochimilco	Xochimilco	CERRADA LOS POCITOS INTERIOR SN PUEBLO SANTA CRUZ ACALPIXCA, 16500 XOCHIMILCO, XOCHIMILCO CIUDAD DE MÉXICO ENTRE PROLONGACION POCITOS Y CALLE POCITOS, A UNA CUADRA DE AV. TENPOCHTITLAN	-99.082429	19.24561344
3726	DIF210301971648	Ciudad de México	Gustavo A. Madero	Gustavo A. Madero	CALLE JOSEFA ORTIZ DE DOMINGUEZ 4 0 INTERIOR MZ 10 COLONIA MALACATES, 07119 GUSTAVO A. MADERO, GUSTAVO A. MADERO CIUDAD DE MÉXICO ENTRE CALLE ROSARIO Y CALLE ARROYO DE LAS CANTERAS, SE LOCALIZA ENTRE CALLE ROSARIO Y CALLE	-99.13315519	19.57314093
3727	DIF210301971658	Ciudad de México	Gustavo A. Madero	Gustavo A. Madero	CALLE JOSEFA ORTIZ DE DOMINGUEZ 4 0 INTERIOR MZ 10 COLONIA MALACATES, 07119 GUSTAVO A. MADERO, GUSTAVO A. MADERO CIUDAD DE MÉXICO ENTRE CALLE ROSARIO Y CALLE ARROYO DE LAS CANTERAS, SE LOCALIZA ENTRE CALLE ROSARIO Y CALLE	-99.13316592	19.57312576
3728	DIF210301975992	Ciudad de México	Iztapalapa	Iztapalapa	CALLE IGNACIO ALLENDE COLONIA PARAJE ZACATEPEC, 09560 IZTAPALAPA, IZTAPALAPA CIUDAD DE MÉXICO ENTRE CALLE IGNACIO ZARAGOZA Y CALLE IGNACIO ALLENDE, CALLE IGNACIO ALLENDE ENTRE CALLE IGNACIO ZARAGOZA Y CALLE IGNACIO ALLENDE	-99.0156681	19.35700711
3729	DIF210301975993	Ciudad de México	Iztapalapa	Iztapalapa	CALLE NOCHEBUENA COLONIA SAN PABLO, 09648 IZTAPALAPA, IZTAPALAPA CIUDAD DE MÉXICO ENTRE CALLE CAÑADA Y CALLE DALIA, CALLE NOCHEBUENA ENTRE CALLE CAÑADA Y CALLE DALIA COLONIA SAN PABLO CP. 09648 IZTAPALAPA IZTAPALAPA CIUDAD	-99.00372675	19.33319096
3730	DIF210301975997	Ciudad de México	Iztapalapa	Iztapalapa	CALLE IGNACIO ZARAGOZA AMPLIACION SANTA MARÍA AZTAHUACÁN, 09570 IZTAPALAPA, IZTAPALAPA CIUDAD DE MÉXICO ENTRE CALLE LEONA VICARIO Y CALLE JOSEFA ORTÍZ DE DOMINGUEZ, CALLE IGNACIO ZARAGOZA ENTRE CALLE LEONA VICARIO Y CALLE J	-99.02901302	19.34727375
3731	DIF210301976004	Ciudad de México	Iztapalapa	Iztapalapa	CALLE PINO COLONIA CAMPESTRE POTRERO, 09637 IZTAPALAPA, IZTAPALAPA CIUDAD DE MÉXICO ENTRE AVENIDA DE LAS TORRES Y AVENIDA ALAMOS, CALLE PINO ENTRE AVENIDA DE LAS TORRES Y AVENIDA ALAMOS COLONIA CAMPESTRE POTRERO CP. 09637 I	-98.97560492	19.32985232
3732	DIF210301976046	Ciudad de México	Gustavo A. Madero	Gustavo A. Madero	CALLE PRIMERA DE LUCIA MENDEZ 20 0 INTERIOR MZ 35 COLONIA FORESTAL I, 07140 GUSTAVO A. MADERO, GUSTAVO A. MADERO CIUDAD DE MÉXICO ENTRE PROLONGACION JUVENTINO ROSAS Y CALLE JOSE ALFREDO JIMENEZ, SE ENCUENTRA ENTRE PROL. JU	-99.12944019	19.56903269



No.	FOLIO	ESTADO	MUNICIPIO	LOCALIDAD	DIRECCION	LONGITUD	LATITUD
3733	DIF210301976053	Ciudad de México	Iztapalapa	Iztapalapa	CERRADA ABELARDO L RODRIGUEZ COLONIA PRESIDENTES DE MÉXICO, 09740 IZTAPALAPA, IZTAPALAPA CIUDAD DE MÉXICO ENTRE AVENIDA JOSÉ LÓPEZ PORTILLO Y CALLE GUSTAVO DÍAZ ORDÁZ, CERRADA ABELARDO L RODRIGUEZ ENTRE AVENIDA JOSÉ LÓPEZ P	-99.06073704	19.33178821
3734	DIF210301976057	Ciudad de México	Iztapalapa	Iztapalapa	EJE VIAL 7 ORIENTE GUELATAO COLONIA CHINAMPAC DE JUÁREZ, 09208 IZTAPALAPA, IZTAPALAPA CIUDAD DE MÉXICO ENTRE CALLE DEL ISSSTE Y CALLE ENRIQUE CONTEL, EJE VIAL 7 ORIENTE GUELATAO ENTRE CALLE DEL ISSSTE Y CALLE ENRIQUE CONTE	-99.03917792	19.38468653
3735	DIF210301976058	Ciudad de México	Iztapalapa	Iztapalapa	CALLE CIUDAD JUÁREZ COLONIA FRANCISCO VILLA, 09720 IZTAPALAPA, IZTAPALAPA CIUDAD DE MÉXICO ENTRE AVENIDA 5 DE MAYO Y CALLE TOMÁS URBINA, CALLE CIUDAD JUÁREZ ENTRE AVENIDA 5 DE MAYO Y CALLE TOMÁS URBINA COLONIA FRANCISCO VI	-99.06072514	19.3392893
3736	DIF210301976059	Ciudad de México	Gustavo A. Madero	Gustavo A. Madero	CERRADA SEGUNDA DE AQUILES SERDAN 33 0 INTERIOR LT 6 COLONIA AMPLIACIÓN MALACATES, 07119 GUSTAVO A. MADERO, GUSTAVO A. MADERO CIUDAD DE MÉXICO ENTRE CALLE AQUILES SERDAN Y CALLE SAUCES, SE ENCUENTRA ENTRE CALLE AQUILES SER	-99.12774198	19.57566996
3737	DIF210301976194	Ciudad de México	Iztapalapa	Iztapalapa	CALLE VICTORIA BARRIO SAN LUCAS, 09000 IZTAPALAPA, IZTAPALAPA CIUDAD DE MÉXICO ENTRE CALLE PORFIRIO DÍAZ Y CALLE IGNACIO COMONFORT, CALLE VICTORIA ENTRE CALLE PORFIRIO DÍAZ Y CALLE IGNACIO COMONFORT BARRIO SAN LUCAS CP. 090	-99.09417357	19.35976565
3738	DIF210301972967	Ciudad de México	Gustavo A. Madero	Gustavo A. Madero	CALLE CARLOS ORELLANA 3 0 INTERIOR MZ52A COLONIA LOMAS DE CUAUTEPEC, 07110 GUSTAVO A. MADERO, GUSTAVO A. MADERO CIUDAD DE MÉXICO ENTRE CALLE HERNANDO FRANCO Y CALLE A, SE ENCUENTRA ENTRE CALLE HERNANDO FRANCO Y CALLE ACAC	-99.13211895	19.56697444
3739	DIF210301976210	Ciudad de México	Iztapalapa	Iztapalapa	CALLE PACHICALCO BARRIO LA ASUNCIÓN, 09000 IZTAPALAPA, IZTAPALAPA CIUDAD DE MÉXICO ENTRE CALLE PALACIO Y EJE VIAL 6 SUR TRABAJADORAS SOCIALES, CALLE PACHICALCO ENTRE CALLE PALACIO Y EJE VIAL 6 SUR TRABAJADORAS SOCIALES BARR	-99.09364461	19.36666868
3740	DIF210301974825	Ciudad de México	Gustavo A. Madero	Gustavo A. Madero	CALLE NORTE 70 COLONIA BELISARIO DOMÍNGUEZ, 07869 GUSTAVO A. MADERO, GUSTAVO A. MADERO CIUDAD DE MÉXICO ENTRE EJE VIAL EJE 3 NTE ALBINO CORZO Y CALLE ORIENTE 95, ESE ENCUENTRA ENTRE EJE 3 NORTE ALBINO CORZO Y ORIENTE 95	-99.10924	19.462
3741	DIF210301974869	Ciudad de México	Gustavo A. Madero	Gustavo A. Madero	CALLE CABO SAN ANTONIO COLONIA GABRIEL HERNÁNDEZ, 07080 GUSTAVO A. MADERO, GUSTAVO A. MADERO CIUDAD DE MÉXICO ENTRE CALLE CABO GRIS Y CALLE C, ENTRE CABO GRIS Y CABO FINISTERRE	-99.09852276	19.49788142
3742	DIF210301974872	Ciudad de México	Gustavo A. Madero	Gustavo A. Madero	CALLE CABO VERDE COLONIA GABRIEL HERNÁNDEZ, 07080 GUSTAVO A. MADERO, GUSTAVO A. MADERO CIUDAD DE MÉXICO ENTRE CALLE CABO GRIS Y CALLE C, ENTRE CABO GRIS Y CABO FINISTERRE	-99.09906278	19.49697356
3743	DIF210301974877	Ciudad de México	Gustavo A. Madero	Gustavo A. Madero	CALLE CABO FARO COLONIA GABRIEL HERNÁNDEZ, 07080 GUSTAVO A. MADERO, GUSTAVO A. MADERO CIUDAD DE MÉXICO ENTRE CALLE CABO BOJADOR Y CALLE CABO FINISTERRE, ENTRE CABO BOJADOR Y CABO FINISTERRE	-99.0995	19.4959
3744	DIF210301976261	Ciudad de México	Iztapalapa	Iztapalapa	AVENIDA ANDRÉS MOLINA ENRIQUEZ COLONIA SAN ANDRÉS TETEPILCO, 09440 IZTAPALAPA, IZTAPALAPA CIUDAD DE MÉXICO ENTRE CALLE SAN ANDRÉS TETEPILCO Y EJE VIAL 7 SUR MUNICIPIO LIBRE, AVENIDA ANDRÉS MOLINA ENRIQUEZ ENTRE CALLE SAN AN	-99.13039523	19.36925402



No.	FOLIO	ESTADO	MUNICIPIO	LOCALIDAD	DIRECCION	LONGITUD	LATITUD
3745	DIF210301971290	Ciudad de México	Gustavo A. Madero	Gustavo A. Madero	CALLE JOSEFA ORTIZ DE DOMINGUEZ 4 0 INTERIOR MZ 10 COLONIA MALACATES, 07119 GUSTAVO A. MADERO, GUSTAVO A. MADERO CIUDAD DE MÉXICO ENTRE CALLE ROSARIO Y CALLE ARROYO DE LAS CANTERAS, SE LOCALIZA ENTRE CALLE ROSARIO Y CALLE	-99.13339122	19.57334816
3746	DIF210301974884	Ciudad de México	Gustavo A. Madero	Gustavo A. Madero	CALLE CABO MORELOS COLONIA GABRIEL HERNÁNDEZ, 07080 GUSTAVO A. MADERO, GUSTAVO A. MADERO CIUDAD DE MÉXICO ENTRE CALLE CABO FINISTERRE Y AVENIDA C, ENTRE CABO FINISTERRE Y AV. CENTENARIO	-99.09980676	19.49340859
3747	DIF210301974886	Ciudad de México	Gustavo A. Madero	Gustavo A. Madero	CALLE CALLE 318 COLONIA NUEVA ATZACOALCO, 07420 GUSTAVO A. MADERO, GUSTAVO A. MADERO CIUDAD DE MÉXICO ENTRE CALLE 329-B Y AVENIDA ING. EDUARDO MOLINA, ENTRE CALLE 329B Y AVENIDA ING. EDUARDO MOLINA	-99.08260701	19.50444381
3748	DIF210301974889	Ciudad de México	Gustavo A. Madero	Gustavo A. Madero	AVENIDA JOSE A CLAVE COLONIA VALLEJO, 07870 GUSTAVO A. MADERO, GUSTAVO A. MADERO CIUDAD DE MÉXICO ENTRE AVENIDA INSURGENTES NORTE Y AVENIDA PAGANINI, ENTRE AVENIDA INSURGENTES NORTE Y AVENIDA PAGANINI	-99.13647962	19.46636889
3749	DIF210301975728	Ciudad de México	Gustavo A. Madero	Gustavo A. Madero	CALLE PINO 2 0 INTERIOR MZ32 COLONIA ARBOLEDAS DE CUAUTEPEC, 07140 GUSTAVO A. MADERO, GUSTAVO A. MADERO CIUDAD DE MÉXICO ENTRE CALLE ARBOL Y CALLE LOMA BONITA, SE ENCUENTRA ENTRE CALLE PINO Y CALLE LOMA BONITA COMO REFEREN	-99.12389544	19.55005265
3750	DIF210301974904	Ciudad de México	Gustavo A. Madero	Gustavo A. Madero	CALLE MORELOS COLONIA CHALMA DE GUADALUPE, 07210 GUSTAVO A. MADERO, GUSTAVO A. MADERO CIUDAD DE MÉXICO ENTRE CALLE GUADALUPE Y CALLE TLAXCALA, ENTRE CALLE GUADALUPE Y TLAXCALA	-99.1502	19.5501
3751	DIF210301974915	Ciudad de México	Gustavo A. Madero	Gustavo A. Madero	CALLE GUANAJUATO COLONIA CHALMA DE GUADALUPE, 07210 GUSTAVO A. MADERO, GUSTAVO A. MADERO CIUDAD DE MÉXICO ENTRE CALLE DURANGO Y CALLE GUERRERO, ENTRE CALLES DURANGO Y GUERRERO	-99.15660167	19.54839918
3752	DIF210301974919	Ciudad de México	Gustavo A. Madero	Gustavo A. Madero	CALLE SAN MIGUEL CHALMA COLONIA CHALMA DE GUADALUPE, 07210 GUSTAVO A. MADERO, GUSTAVO A. MADERO CIUDAD DE MÉXICO ENTRE CALLE ESTADO DE MÉXICO Y CALLE OAXACA, ENTRE CALLE ESTADO DE MÉXICO Y OAXACA	-99.1514	19.5518
3753	DIF210301976292	Ciudad de México	Iztapalapa	Iztapalapa	AVENIDA ANDRÉS MOLINA ENRIQUEZ COLONIA AMPLIACIÓN SINATEL, 09479 IZTAPALAPA, IZTAPALAPA CIUDAD DE MÉXICO ENTRE CALLE TELÉFONOS Y AVENIDA SINATEL, AVENIDA ANDRÉS MOLINA ENRIQUEZ ENTRE CALLE TELÉFONOS Y AVENIDA SINATEL COLONI	-99.12956111	19.36436604
3754	DIF210301975795	Ciudad de México	Gustavo A. Madero	Gustavo A. Madero	CALLE JUAN ZAIZAR 18 0 INTERIOR MZ 103 COLONIA COMPOSITORES MEXICANOS, 07130 GUSTAVO A. MADERO, GUSTAVO A. MADERO CIUDAD DE MÉXICO ENTRE PROLONGACION AGUSTIN LARA Y CALLE FERNANDO Z. MALDONADO, SE ENCUENTRA ENTRE PROL.AGUS	-99.14300145	19.56765579
3755	DIF210301976335	Ciudad de México	Iztapalapa	Iztapalapa	CALLE FISCALES COLONIA EL SIFÓN, 09400 IZTAPALAPA, IZTAPALAPA CIUDAD DE MÉXICO ENTRE CALLE FISICOS Y CALLE PROCURADORES, CALLE FISCALES ENTRE CALLE FISICOS Y CALLE PROCURADORES COLONIA EL SIFÓN CP. 09400 IZTAPALAPA CIUDAD D	-99.11380003	19.37135145
3756	DIF210301976343	Ciudad de México	Iztapalapa	Iztapalapa	AVENIDA RODOLFO USIGLI COLONIA HÉROES DE CHURUBUSCO, 09090 IZTAPALAPA, IZTAPALAPA CIUDAD DE MÉXICO ENTRE CALLE SUR 105 A Y CALLE SUR 107 A, AVENIDA RODOLFO USIGLI ENTRE CALLE SUR 105 A Y CALLE SUR 107 A COLONIA HÉROES DE C	-99.11776311	19.363484



No.	FOLIO	ESTADO	MUNICIPIO	LOCALIDAD	DIRECCION	LONGITUD	LATITUD
3757	DIF210301980680	Ciudad de México	Xochimilco	Xochimilco	CALLE MELCHOR OCAMPO INTERIOR SN COLONIA NATIVITAS, 16797 XOCHIMILCO, XOCHIMILCO CIUDAD DE MÉXICO ENTRE CALLE NICOLAS BRAVO Y CALLE HERMENEGILDO GALENA, CALLE LA PAZ DOS CUADRAS DESPUES DE LA IGLESIA PRINCIPAL DEL PUEBLO DE	-99.01198678	19.25182652
3758	DIF210301971577	Ciudad de México	Gustavo A. Madero	Gustavo A. Madero	CALLE JOSEFA ORTIZ DE DOMINGUEZ 4 0 INTERIOR MZ10 COLONIA MALACATES, 07119 GUSTAVO A. MADERO, GUSTAVO A. MADERO CIUDAD DE MÉXICO ENTRE CALLE ROSARIO Y CALLE ARROYO DE LAS CANTERAS, SE LOCALIZA ENTRE CALLE ROSARIO Y CALLE A	-99.13319703	19.57318642
3759	DIF210301973270	Ciudad de México	Gustavo A. Madero	Gustavo A. Madero	CALLE FUJIYAMA 8 0 INTERIOR MZ 107 COLONIA LOMAS DE CUAUTEPEC, 07110 GUSTAVO A. MADERO, GUSTAVO A. MADERO CIUDAD DE MÉXICO ENTRE CALLE TATA NACHO Y CALLE LOMA CIERZO, SE ENCUENTRA ENTRE CALLE TATA NACHO Y CALLE LOMA CIERZO	-99.1377915	19.56856231
3760	DIF210301976380	Ciudad de México	Iztapalapa	Iztapalapa	CALLE NEUMATÓLOGOS COLONIA SAN JOSÉ ACULCO, 09410 IZTAPALAPA, IZTAPALAPA CIUDAD DE MÉXICO ENTRE CALLE SAN JOSÉ ACULCO Y AVENIDA RÍO CHURUBUSCO, CALLE NEUMATÓLOGOS ENTRE CALLE SAN JOSÉ ACULCO Y AVENIDA RÍO CHURUBUSCO COLONIA	-99.10087975	19.37385124
3761	DIF210301971724	Ciudad de México	Gustavo A. Madero	Gustavo A. Madero	CALLE JOSEFA ORTIZ DE DOMINGUEZ 4 0 INTERIOR MZ 10 COLONIA MALACATES, 07119 GUSTAVO A. MADERO, GUSTAVO A. MADERO CIUDAD DE MÉXICO ENTRE CALLE ROSARIO Y CALLE A, SE LOCALIZA ENTRE CALLE ROSARIO Y CALLE ARROYO CANTERA COMO R	-99.13309082	19.573055
3762	DIF210301972904	Ciudad de México	Gustavo A. Madero	Gustavo A. Madero	CALLE CARLOS ORELLANA 3 0 INTERIOR MZ52A COLONIA LOMAS DE CUAUTEPEC, 07110 GUSTAVO A. MADERO, GUSTAVO A. MADERO CIUDAD DE MÉXICO ENTRE CALLE HERNANDO FRANCO Y CALLE ACACIA, SE ENCUENTRA ENTRE CALLE HERNANDO FRANCO Y CALLE	-99.13211895	19.56697444
3763	DIF210301975536	Ciudad de México	Gustavo A. Madero	Gustavo A. Madero	CERRADA 2DA DE TETECONTLA 4 0 INTERIOR MZ 1 COLONIA ARBOLEDAS DE CUAUTEPEC, 07140 GUSTAVO A. MADERO, GUSTAVO A. MADERO CIUDAD DE MÉXICO ENTRE CALLE CEDROS Y CALLE PASEO DEL BOSQUE, SE ENCUENTRA ENTRE CALLE CEDROS Y CALLE PA	-99.12474582	19.5589016
3764	DIF210301975537	Ciudad de México	Gustavo A. Madero	Gustavo A. Madero	CERRADA 2DA DE TETECONTLA 10 0 INTERIOR MZ 2 COLONIA ARBOLEDAS DE CUAUTEPEC, 07140 GUSTAVO A. MADERO, GUSTAVO A. MADERO CIUDAD DE MÉXICO ENTRE CALLE CEDROS Y CALLE PASEO DEL BOSQUE, SE ENCUENTRA ENTRE CALLE CEDROS Y CALLE	-99.12473107	19.55897869
3765	DIF210301975540	Ciudad de México	Gustavo A. Madero	Gustavo A. Madero	CALLE 18 DE MARZO 11 0 INTERIOR MZ 11 COLONIA VERONICA CASTRO, 07144 GUSTAVO A. MADERO, GUSTAVO A. MADERO CIUDAD DE MÉXICO ENTRE CALLE 13 DE SEPTIEMBRE Y CALLE 21 DE MARZO, SE ENCUENTRA ENTRE CALLE 13 DE SEPTIEMBRE Y CALLE	-99.12850111	19.57435163
3766	DIF210301975541	Ciudad de México	Gustavo A. Madero	Gustavo A. Madero	CALLE 18 DE MARZO 11 0 INTERIOR MZ 11 COLONIA VERONICA CASTRO, 07144 GUSTAVO A. MADERO, GUSTAVO A. MADERO CIUDAD DE MÉXICO ENTRE CALLE 13 DE SEPTIEMBRE Y CALLE 21 DE MARZO, SE ENCUENTRA ENTRE CALLE 13 DE SEPTIEMBRE Y CALLE	-99.12827044	19.57411913
3767	DIF210301981829	Ciudad de México	Xochimilco	Xochimilco	AVENIDA BENITO JUAREZ INTERIOR SN PUEBLO SAN ANDRÉS AHUAYUCAN, 16810 XOCHIMILCO, XOCHIMILCO CIUDAD DE MÉXICO ENTRE CARRETERA A SAN PABLO Y CALLE VICENTE GUERRERO, CONTINUIDAD DE AV A SAN ANDRES	-99.10791322	19.22625935



No.	FOLIO	ESTADO	MUNICIPIO	LOCALIDAD	DIRECCION	LONGITUD	LATITUD
3768	DIF210301981858	Ciudad de México	Xochimilco	Xochimilco	CALLE LICENCIADO PEDRO BENAVIDES INTERIOR SN COLONIA SANTA CRUZ ACALPIXCA, 16500 XOCHIMILCO, XOCHIMILCO CIUDAD DE MÉXICO ENTRE CALLE CALLE DEL CALVARIO Y AVENIDA MEXICO, MERCADO DE SANTA CRUZ ACALPIXCA	-99.07480255	19.24534362
3769	DIF210301972972	Ciudad de México	Gustavo A. Madero	Gustavo A. Madero	CALLE CARLOS ORELLANA 3 0 INTERIOR MZ52A COLONIA LOMAS DE CUAUTEPEC, 07110 GUSTAVO A. MADERO, GUSTAVO A. MADERO CIUDAD DE MÉXICO ENTRE CALLE HERNANDO FRANCO Y CALLE ACACIA, SE ENCUENTRA ENTRE CALLE HERNANDO FRANCO Y CALLE	-99.13211895	19.56697444
3770	DIF210301975608	Ciudad de México	Gustavo A. Madero	Gustavo A. Madero	CALLE 2 DE NOVIEMBRE 47 0 INTERIOR MZ 33 COLONIA VERONICA CASTRO, 07140 GUSTAVO A. MADERO, GUSTAVO A. MADERO CIUDAD DE MÉXICO ENTRE PROLONGACION JUVENTINO ROSAS Y CALLE PRIMERO DE MAYO, SE ENCUENTRA ENTRE PROL. JUVENTINO R	-99.12719756	19.57422527
3771	DIF210301981870	Ciudad de México	Xochimilco	Xochimilco	CALLE MIGUEL HIDALGO INTERIOR SN PUEBLO SAN ANDRÉS AHUAYUCAN, 16810 XOCHIMILCO, XOCHIMILCO CIUDAD DE MÉXICO ENTRE AVENIDA CARRETERA A SAN PABLO Y CALLE JOSÉ MARÍA MORELOS, CRUZA LA CALLE HERMENEGILDO GALEANA	-99.10774924	19.22515596
3772	DIF210301981878	Ciudad de México	Xochimilco	Xochimilco	PRIVADA CALVARIO INTERIOR SN PUEBLO SAN ANDRÉS AHUAYUCAN, 16810 XOCHIMILCO, XOCHIMILCO CIUDAD DE MÉXICO ENTRE CALLE JOSÉ MARÍA MORELOS Y , INICIA EN JOSÉ MARÍA MORELOS Y FIN DE CALLE	-99.10988891	19.22617568
3773	DIF210301971742	Ciudad de México	Gustavo A. Madero	Gustavo A. Madero	CALLE JOSEFA ORTIZ DE DOMINGUEZ 4 0 INTERIOR MZ 10 COLONIA MALACATES, 07119 GUSTAVO A. MADERO, GUSTAVO A. MADERO CIUDAD DE MÉXICO ENTRE CALLE ROSARIO Y CALLE A, SUMINISTRO Y APLICACION DE PINTURA VINILICA COLORES ESTANDAR	-99.13310155	19.57314598
3774	DIF210301972997	Ciudad de México	Gustavo A. Madero	Gustavo A. Madero	PRIVADA 5 DE MAYO 10 0 INTERIOR 0 COLONIA CUAUTEPEC DE MADERO, 07200 GUSTAVO A. MADERO, GUSTAVO A. MADERO CIUDAD DE MÉXICO ENTRE CALLE VENUSTIANO CARRANZA Y CALLE 5 DE MAYO, SE ENCUENTRA ENTRE CALLE VENUSTINO CARRANZA Y CA	-99.13825022	19.54741768
3775	DIF210301972999	Ciudad de México	Gustavo A. Madero	Gustavo A. Madero	PRIVADA 5 DE MAYO 10 0 INTERIOR 0 COLONIA CUAUTEPEC DE MADERO, 07200 GUSTAVO A. MADERO, GUSTAVO A. MADERO CIUDAD DE MÉXICO ENTRE CALLE VENUSTIANO CARRANZA Y CALLE 5, SE ENCUENTRA ENTRE CALLE VENUSTINO CARRANZA Y CALLE 5 DE	-99.13828777	19.54735702
3776	DIF210301973003	Ciudad de México	Gustavo A. Madero	Gustavo A. Madero	PRIVADA 5 DE MAYO 10 0 INTERIOR 0 COLONIA CUAUTEPEC DE MADERO, 07200 GUSTAVO A. MADERO, GUSTAVO A. MADERO CIUDAD DE MÉXICO ENTRE CALLE VENUSTIANO CARRANZA Y CALLE 5 DE MAYO, SE ENCUENTRA ENTRE CALLE VENUSTINO CARRANZA Y CA	-99.13827704	19.54738735
3777	DIF210301974858	Ciudad de México	Gustavo A. Madero	Gustavo A. Madero	AVENIDA SAN JUANICO COLONIA GABRIEL HERNÁNDEZ, 07080 GUSTAVO A. MADERO, GUSTAVO A. MADERO CIUDAD DE MÉXICO ENTRE AVENIDA ENRIQUE TORRES CALDERÓN Y AVENIDA CENTENARIO, ENTRE AV. ENRIQUE TORRES CALDERÓN Y AV. CENTENARIO	-99.09621676	19.50383392
3778	DIF210301974860	Ciudad de México	Gustavo A. Madero	Gustavo A. Madero	CALLE CERRITOS COLONIA GABRIEL HERNÁNDEZ, 07080 GUSTAVO A. MADERO, GUSTAVO A. MADERO CIUDAD DE MÉXICO ENTRE CALLE CABO FINISTERRE Y AVENIDA CENTENARIO, ENTRE CABO FINISTERRE Y AV CENTENARIO	-99.0951	19.50083608
3779	DIF210301974864	Ciudad de México	Gustavo A. Madero	Gustavo A. Madero	CALLE DIEGUEZ COLONIA GABRIEL HERNÁNDEZ, 07080 GUSTAVO A. MADERO, GUSTAVO A. MADERO CIUDAD DE MÉXICO ENTRE CALLE CABO GRIS Y AVENIDA CENTENARIO, ENTRE CABO GRIS Y AV. CENTENARIO	-99.0968	19.4995



No.	FOLIO	ESTADO	MUNICIPIO	LOCALIDAD	DIRECCION	LONGITUD	LATITUD
3780	DIF210301981896	Ciudad de México	Xochimilco	Xochimilco	AVENIDA CARRETERA XOCHIMILCO-TULYEHUALCO INTERIOR SN PUEBLO SANTA CRUZ ACALPIXCA, 16500 XOCHIMILCO, XOCHIMILCO CIUDAD DE MÉXICO ENTRE CALLE LA PLANTA Y CALLE POCITOS, CARRETERA XOCHIMILCOTULYEHUALCO	-99.07994508	19.24646344
3781	DIF210301975643	Ciudad de México	Gustavo A. Madero	Gustavo A. Madero	CALLE FRANCISCO GALINDO 11 0 INTERIOR MZ 17 COLONIA 6 DE JUNIO, 07183 GUSTAVO A. MADERO, GUSTAVO A. MADERO CIUDAD DE MÉXICO ENTRE CALLE BENITO QUEZADA Y CALLE DOMINGO SANTIAGO, SE LOCALIZA ENTRE BENITO QUEZADA Y CALLE DOMI	-99.12632655	19.55064984
3782	DIF210301975652	Ciudad de México	Gustavo A. Madero	Gustavo A. Madero	CERRADA CEDRO 41 0 INTERIOR MZ 41 COLONIA ARBOLEDAS DE CUAUTEPEC, 07140 GUSTAVO A. MADERO, GUSTAVO A. MADERO CIUDAD DE MÉXICO ENTRE CALLE CEDROS Y CALLE PASEO DEL BOSQUE, SE ENCUENTRA ENTRE CALLE CEDROS Y CALLE PASEO DEL B	-99.12441054	19.55937423
3783	DIF210301980469	Ciudad de México	Xochimilco	Xochimilco	AVENIDA AQUILES SERDÁN INTERIOR SN COLONIA QUIRINO MENDOZA, 16710 XOCHIMILCO, XOCHIMILCO CIUDAD DE MÉXICO ENTRE CALLE LICENCIADO MARIO ANTONIO LANZ GALERA Y CALLE MIGUEL HIDALGO, AVENIDA A.V FRANCISCO I. MADERO FRENTE AL MOD	-99.01916076	19.25736001
3784	DIF210301981995	Ciudad de México	Xochimilco	Xochimilco	CALLE 2 DE ABRIL INTERIOR SN PUEBLO SANTIAGO TEPALCATLALPAN, 16200 XOCHIMILCO, XOCHIMILCO CIUDAD DE MÉXICO ENTRE CALLE LIBERTAD Y CALLE REFORMA, DE CALLE LIBERTADA A CALLE REFORMA	-99.12477275	19.24899328
3785	DIF210301981999	Ciudad de México	Xochimilco	Xochimilco	CALLE RIO ANTIGUO INTERIOR SN PUEBLO SANTIAGO TEPALCATLALPAN, 16200 XOCHIMILCO, XOCHIMILCO CIUDAD DE MÉXICO ENTRE AVENIDA CARRETERA A SAN PABLO Y CALLE AQUILES SERDAN, CRUZA CALLE 5 DE MAYO	-99.12538798	19.24663483
3786	DIF210301982000	Ciudad de México	Xochimilco	Xochimilco	CALLE CUAUHEMOC INTERIOR SN PUEBLO SANTA MARÍA TEPEPAN, 16020 XOCHIMILCO, XOCHIMILCO CIUDAD DE MÉXICO ENTRE CERRADA PRIMERA CUAUHEMOC Y CALLE ARENAL, ENTRE ARENAL Y PRIMERA CERRADA CUAUHEMOC	-99.13804158	19.27973625
3787	DIF210301973868	Ciudad de México	Gustavo A. Madero	Gustavo A. Madero	CERRADA RICARDO PALEMERIN 8 0 INTERIOR 0 COLONIA CUAUTEPEC BARRIO ALTO, 07100 GUSTAVO A. MADERO, GUSTAVO A. MADERO CIUDAD DE MÉXICO ENTRE CALLE RICARDO PALMERIN Y CALLE JULIAN CARILLO, SE LOCALIZA ENTRE CALLE RICARDO PALME	-99.13547217	19.55849268
3788	DIF210301982126	Ciudad de México	Xochimilco	Xochimilco	AVENIDA HERMENEGILDO GALEANA INTERIOR SN BARRIO XALTOCAN, 16090 XOCHIMILCO, XOCHIMILCO CIUDAD DE MÉXICO ENTRE CALLE VIOLETA Y CALLE LIRIO ACUATICO, CALLE PRINCIPAL QUE CONECTA CON EL EMBARCADERO NATIVITAS	-99.10139119	19.25487014
3789	DIF210301972427	Ciudad de México	Gustavo A. Madero	Gustavo A. Madero	CERRADA PRIMERA DE LEONES 18 0 INTERIOR MZ 3 COLONIA COCOYOTES, 07180 GUSTAVO A. MADERO, GUSTAVO A. MADERO CIUDAD DE MÉXICO ENTRE CALLE LEONES Y CALLE ALCES, SE LOCALIZA ENTRE CALLE LEONES Y CALLE ALCES Y COMO REFERENCIA S	-99.13261311	19.54941467
3790	DIF210301975743	Ciudad de México	Gustavo A. Madero	Gustavo A. Madero	CERRADA 1RA DE ALCATRAZ 16 0 INTERIOR MZ 21 COLONIA FORESTAL I, 07140 GUSTAVO A. MADERO, GUSTAVO A. MADERO CIUDAD DE MÉXICO ENTRE CALLE ALCATRAZ Y CALLE PLACIDO DOMINGO, SE LOCALIZA ENTRE CALLE ALCATRAZ Y CALLE PLACIDO DOM	-99.12983951	19.57203105
3791	DIF210301972442	Ciudad de México	Gustavo A. Madero	Gustavo A. Madero	CERRADA PRIMERA DE LEONES 18 0 INTERIOR MZ 3 COLONIA COCOYOTES, 07180 GUSTAVO A. MADERO, GUSTAVO A. MADERO CIUDAD DE MÉXICO ENTRE CALLE LEONES Y CALLE ALCES, SE LOCALIZA ENTRE CALLE LEONES Y CALLE ALCES Y COMO REFERENCIA S	-99.13266675	19.54940456



No.	FOLIO	ESTADO	MUNICIPIO	LOCALIDAD	DIRECCION	LONGITUD	LATITUD
3792	DIF210301972472	Ciudad de México	Gustavo A. Madero	Gustavo A. Madero	CERRADA PRIMERA DE LEONES 18 0 INTERIOR MZ 3 COLONIA COCOYOTES, 07180 GUSTAVO A. MADERO, GUSTAVO A. MADERO CIUDAD DE MÉXICO ENTRE CALLE LEONES Y CALLE ALCES, SE LOCALIZA ENTRE CALLE LEONES Y CALLE ALCES Y COMO REFERENCIA S	-99.13269357	19.54940962
3793	DIF210301972560	Ciudad de México	Gustavo A. Madero	Gustavo A. Madero	CERRADA ABELARDO RODRIGUEZ 9 0 INTERIOR MZ23 COLONIA MALACATES, 07119 GUSTAVO A. MADERO, GUSTAVO A. MADERO CIUDAD DE MÉXICO ENTRE CALLE ABELARDO RODRIGUEZ Y CALLE DEL ROSAL, SE LOCALIZA ENTRE CALLE ABELARDO RODRIGUEZ Y CAL	-99.13338297	19.5778897
3794	DIF210301976061	Ciudad de México	Iztapalapa	Iztapalapa	CALLE ABELARDO L RODRIGUEZ COLONIA PRESIDENTES DE MÉXICO, 09740 IZTAPALAPA, IZTAPALAPA CIUDAD DE MÉXICO ENTRE CALLE LUIS QUINTANAR Y AVENIDA JOSÉ LÓPEZ PORTILLO, CALLE ABELARDO L RODRIGUEZ ENTRE CALLE LUIS QUINTANAR Y AVENI	-99.06042111	19.33244279
3795	DIF210301976068	Ciudad de México	Iztapalapa	Iztapalapa	CALLE GREGORIO SOSA COLONIA CONSEJO AGRARISTA MEXICANO, 09760 IZTAPALAPA, IZTAPALAPA CIUDAD DE MÉXICO ENTRE CALLE LEO SAM Y CALLE JOSÉ NAVA, CALLE GREGORIO SOSA ENTRE CALLE LEO SAM Y CALLE JOSÉ NAVA COLONIA CONSEJO AGRARIS	-99.05822845	19.32950516
3796	DIF210301973166	Ciudad de México	Gustavo A. Madero	Gustavo A. Madero	CALLE 5 DE MAYO 11 0 INTERIOR MZ17 COLONIA VERONICA CASTRO, 07144 GUSTAVO A. MADERO, GUSTAVO A. MADERO CIUDAD DE MÉXICO ENTRE CALLE 13 DE SEPTIEMBRE Y CALLE ALCATRAZ, SE LOCALIZA ENTRE CALLE 13 DE SEPTIEMBRE Y CALLE ALCATR	-99.12882566	19.57393464
3797	DIF210301973961	Ciudad de México	Gustavo A. Madero	Gustavo A. Madero	CERRADA RICARDO PALEMERIN 8 0 INTERIOR 0 COLONIA CUAUTEPEC BARRIO ALTO, 07100 GUSTAVO A. MADERO, GUSTAVO A. MADERO CIUDAD DE MÉXICO ENTRE CALLE RICARDO PALMERIN Y CALLE JULIAN CARILLO, SE LOCALIZA ENTRE CALLE RICARDO PALME	-99.13550972	19.55849774
3798	DIF210301973975	Ciudad de México	Gustavo A. Madero	Gustavo A. Madero	CERRADA RICARDO PALEMERIN 8 0 INTERIOR 0 COLONIA CUAUTEPEC BARRIO ALTO, 07100 GUSTAVO A. MADERO, GUSTAVO A. MADERO CIUDAD DE MÉXICO ENTRE CALLE RICARDO PALMERIN Y CALLE JULIAN CARILLO, SE LOCALIZA ENTRE CALLE RICARDO PALME	-99.13552045	19.55848763
3799	DIF210301973181	Ciudad de México	Gustavo A. Madero	Gustavo A. Madero	CALLE 10 DE MAYO 3 0 INTERIOR MZ95 COLONIA VERONICA CASTRO, 07144 GUSTAVO A. MADERO, GUSTAVO A. MADERO CIUDAD DE MÉXICO ENTRE CALLE 12 DE DICIEMBRE Y CALLE ALCATRAZ, SE LOCALIZA ENTRE CALLE 12 DE DICIEMBRE Y CALLE ALCATRAZ	-99.12887394	19.57334075
3800	DIF210301973187	Ciudad de México	Gustavo A. Madero	Gustavo A. Madero	CALLE FRANCISCO GALINDO 11 0 INTERIOR MZ 17 COLONIA 6 DE JUNIO, 07183 GUSTAVO A. MADERO, GUSTAVO A. MADERO CIUDAD DE MÉXICO ENTRE CALLE BENITO QUEZADA Y CALLE DOMINGO SANTIAGO, SE LOCALIZA ENTRE BENITO QUEZADA Y CALLE DOMI	-99.12658404	19.55050576
3801	DIF210301973195	Ciudad de México	Gustavo A. Madero	Gustavo A. Madero	AVENIDA SAN MIGUEL 22 0 INTERIOR MZ 1 COLONIA AMPLIACIÓN MALACATES, 07119 GUSTAVO A. MADERO, GUSTAVO A. MADERO CIUDAD DE MÉXICO ENTRE CALLE SAUCES Y CALLE BINGUINEROS, SE LOCALIZA ENTRE CALLE SAUCES Y CALLE BINGUINEROS COM	-99.13020723	19.57872897
3802	DIF210301973214	Ciudad de México	Gustavo A. Madero	Gustavo A. Madero	CERRADA 1RA DE ALCATRAZ 16 0 INTERIOR MZ 21 COLONIA FORESTAL, 07140 GUSTAVO A. MADERO, GUSTAVO A. MADERO CIUDAD DE MÉXICO ENTRE CALLE ALCATRAZ Y CALLE PLACIDO DOMINGO, SE LOCALIZA ENTRE CALLE ALCATRAZ Y CALLE PLACIDO DOMIN	-99.12990927	19.57216053



No.	FOLIO	ESTADO	MUNICIPIO	LOCALIDAD	DIRECCION	LONGITUD	LATITUD
3803	DIF210301974005	Ciudad de México	Gustavo A. Madero	Gustavo A. Madero	CALLE PUNTA PEÑASCO 67 0 INTERIOR MZ 51 COLONIA GABRIEL HERNÁNDEZ, 07080 GUSTAVO A. MADERO, GUSTAVO A. MADERO CIUDAD DE MÉXICO ENTRE CALLE LA CRUZ Y CALLE S. CENICEROS, SE LOCALIZA ENTRE CALLE LA CRUZ Y CALLE S. CENICEROS	-99.10211101	19.49457691
3804	DIF210301974017	Ciudad de México	Gustavo A. Madero	Gustavo A. Madero	CALLE PUNTA PEÑASCO 67 0 INTERIOR MZ 51 COLONIA GABRIEL HERNÁNDEZ, 07080 GUSTAVO A. MADERO, GUSTAVO A. MADERO CIUDAD DE MÉXICO ENTRE CALLE LA CRUZ Y CALLE S. CENICEROS, SE LOCALIZA ENTRE CALLE LA CRUZ Y CALLE S. CENICEROS	-99.10213247	19.49456679
3805	DIF210402020247	Ciudad de México	Gustavo A. Madero	Gustavo A. Madero	CALLE GABILONDO SOLER 24 0 INTERIOR MZ 17 COLONIA FORESTAL, 07140 GUSTAVO A. MADERO, GUSTAVO A. MADERO CIUDAD DE MÉXICO ENTRE CALLE JOSE ALFREDO JIMENEZ Y CALLE BARRANCA DEL TESORO, SE ENCUENTRA ENTRE CALLE BARRANCA DEL TES	-99.12872374	19.5711092
3806	DIF210402020251	Ciudad de México	Gustavo A. Madero	Gustavo A. Madero	CALLE GABILONDO SOLER 17 0 INTERIOR MZ 17 COLONIA FORESTAL, 07140 GUSTAVO A. MADERO, GUSTAVO A. MADERO CIUDAD DE MÉXICO ENTRE CALLE JOSE ALFREDO JIMENEZ Y CALLE BARRANCA DEL TESORO, SE ENCUENTRA ENTRE CALLE BARRANCA DEL TES	-99.12871301	19.57109909
3807	DIF210402020263	Ciudad de México	Gustavo A. Madero	Gustavo A. Madero	CALLE SAN ANGEL 10 0 INTERIOR MZ 18 COLONIA MALACATES, 07119 GUSTAVO A. MADERO, GUSTAVO A. MADERO CIUDAD DE MÉXICO ENTRE AVENIDA SAN MIGUEL Y CERRADA 1RA SAN MIGUEL, SE ENCUENTRA ENTRE AV. SAN MIGUEL Y CERRADA 1RA SAN MIGUE	-99.13194531	19.57392962
3808	DIF210402020273	Ciudad de México	Gustavo A. Madero	Gustavo A. Madero	CALLE LOMA ESTRELLA 6 0 INTERIOR MZ 55 COLONIA VISTA HERMOSA, 07187 GUSTAVO A. MADERO, GUSTAVO A. MADERO CIUDAD DE MÉXICO ENTRE CALLE LOMA BONITA Y CALLE LOMA DE LA LUNA, SE ENCUENTRA ENTRE CALLE LOMA BONITA Y CALLE LOMA DE	-99.12196023	19.54904288
3809	DIF210402020281	Ciudad de México	Gustavo A. Madero	Gustavo A. Madero	CALLE LOMA ESTRELLA 6 0 INTERIOR MZ 55 COLONIA VISTA HERMOSA, 07187 GUSTAVO A. MADERO, GUSTAVO A. MADERO CIUDAD DE MÉXICO ENTRE CALLE LOMA BONITA Y CALLE LOMA DE LA LUNA, SE ENCUENTRA ENTRE CALLE LOMA BONITA Y CALLE LOMA DE	-99.12194394	19.5490492
3810	DIF210402020285	Ciudad de México	Gustavo A. Madero	Gustavo A. Madero	CALLE LOMA ESTRELLA 6 0 INTERIOR MZ 55 COLONIA VISTA HERMOSA, 07187 GUSTAVO A. MADERO, GUSTAVO A. MADERO CIUDAD DE MÉXICO ENTRE CALLE LOMA BONITA Y CALLE LOMA DE LA LUNA, SE ENCUENTRA ENTRE CALLE LOMA BONITA Y CALLE LOMA DE	-99.12196268	19.54904396
3811	DIF210402020297	Ciudad de México	Gustavo A. Madero	Gustavo A. Madero	CALLE NEZAHUALCOYOTL 22 0 INTERIOR MZ 11 COLONIA TLACAÉLEL, 07164 GUSTAVO A. MADERO, GUSTAVO A. MADERO CIUDAD DE MÉXICO ENTRE CALLE QUETZALCOATL Y CALLE TLECATZIN, SE ENCUENTRA ENTRE CALLE QUETZALCOATL Y CALLE TLECATZIN COM	-99.14458958	19.5600886
3812	DIF210402020303	Ciudad de México	Gustavo A. Madero	Gustavo A. Madero	ANDADOR 4 PLAN DE IGUALA 25 0 INTERIOR LT 6 COLONIA LA PURÍSIMA TICOMÁN, 07320 GUSTAVO A. MADERO, GUSTAVO A. MADERO CIUDAD DE MÉXICO ENTRE CALLE PLAN DE GUADALUPE Y CERRADA 2DA DE PLAN DE IGUALA, SE LOCALIZA ENTRE CALLE PL	-99.13701333	19.51334094
3813	DIF210402020317	Ciudad de México	Gustavo A. Madero	Gustavo A. Madero	ANDADOR 4 PLAN DE IGUALA 25 0 INTERIOR LT 6 COLONIA LA PURÍSIMA TICOMÁN, 07320 GUSTAVO A. MADERO, GUSTAVO A. MADERO CIUDAD DE MÉXICO ENTRE CALLE PLAN DE GUADALUPE Y CERRADA 2DA DE PLAN DE IGUALA, SE LOCALIZA ENTRE CALLE PLA	-99.13700796	19.51333083



No.	FOLIO	ESTADO	MUNICIPIO	LOCALIDAD	DIRECCION	LONGITUD	LATITUD
3814	DIF210402019532	Ciudad de México	Gustavo A. Madero	Gustavo A. Madero	AVENIDA TLACAELEL 14 0 INTERIOR MZ 15 LT 14 COLONIA TLACAÉLEL, 07164 GUSTAVO A. MADERO, GUSTAVO A. MADERO CIUDAD DE MÉXICO ENTRE CALLE AZTLAN Y CALLE TLECATZIN, SE LOCALIZA ENTRE CALLE AZTLAN Y CALLE TLECATZIN Y COMO REFER	-99.14433432	19.55845918
3815	DIF210402019982	Ciudad de México	Gustavo A. Madero	Gustavo A. Madero	CALLE AZUCENAS 22 0 INTERIOR MZ 62 LT 22 COLONIA VISTA HERMOSA, 07187 GUSTAVO A. MADERO, GUSTAVO A. MADERO CIUDAD DE MÉXICO ENTRE CALLE LOMA BONITA Y CALLE BUENAVISTA, SE ENCUENTRA ENTRE CALLE LOMA BONITA Y CALLE BUENAVIST	-99.12290446	19.54825393
3816	DIF210301997667	Ciudad de México	Gustavo A. Madero	Gustavo A. Madero	CALLE H. FRANCO 10 0 INTERIOR MZ 62 COLONIA PARQUE METROPOLITANO, 07149 GUSTAVO A. MADERO, GUSTAVO A. MADERO CIUDAD DE MÉXICO ENTRE CALLE MIGUEL NOLAN Y CALLE CARLOS ORELLANA, SE LOCALIZA ENTRE CALLE MIGUEL NOLAN Y CALLE CA	-99.13213504	19.5672019
3817	DIF210301997670	Ciudad de México	Gustavo A. Madero	Gustavo A. Madero	CALLE BELISARIO DOMINGUEZ 8 0 INTERIOR MZ 28 COLONIA MALACATES, 07119 GUSTAVO A. MADERO, GUSTAVO A. MADERO CIUDAD DE MÉXICO ENTRE CALLE ARROYO CANTERA Y CALLE SIMON BOLIVAR, SE LOCALIZA ENTRE CALLE ARROYO CANETRA Y CALLE SI	-99.13605734	19.57361604
3818	DIF210301997677	Ciudad de México	Gustavo A. Madero	Gustavo A. Madero	CALLE BELISARIO DOMINGUEZ 8 0 INTERIOR MZ 28 COLONIA MALACATES, 07119 GUSTAVO A. MADERO, GUSTAVO A. MADERO CIUDAD DE MÉXICO ENTRE CALLE ARROYO CANTERA Y CALLE SIMON BOLIVAR, SE LOCALIZA ENTRE CALLE ARROYO CANTERA Y CALLE SI	-99.13608953	19.57359077
3819	DIF210301997682	Ciudad de México	Gustavo A. Madero	Gustavo A. Madero	CALLE BELISARIO DOMINGUEZ 9 0 INTERIOR MZ 28 COLONIA MALACATES, 07119 GUSTAVO A. MADERO, GUSTAVO A. MADERO CIUDAD DE MÉXICO ENTRE CALLE ARROYO CANTERA Y CALLE SIMON BOLIVAR, SE LOCALIZA ENTRE CALLE ARROYO CANTERA Y CALLE SI	-99.13612708	19.57353517
3820	DIF210301998705	Ciudad de México	Gustavo A. Madero	Gustavo A. Madero	CALLE PALO DULCE 9 0 INTERIOR MZ 18 COLONIA PARQUE METROPOLITANO, 07149 GUSTAVO A. MADERO, GUSTAVO A. MADERO CIUDAD DE MÉXICO ENTRE PROLONGACION JUVENTINO ROSAS Y CALLE PRIMAVERA, SE ENCUENTRA ENTRE PROLONGACIÓN JUVENTINO R	-99.13016945	19.57064166
3821	DIF210301998713	Ciudad de México	Gustavo A. Madero	Gustavo A. Madero	CALLE PALO DULCE 9 0 INTERIOR MZ 18 COLONIA PARQUE METROPOLITANO, 07149 GUSTAVO A. MADERO, GUSTAVO A. MADERO CIUDAD DE MÉXICO ENTRE PROLONGACION JUVENTINO ROSAS Y CALLE PR, SE ENCUENTRA ENTRE PROLONGACIÓN JUVENTINO ROSAS Y	-99.13017492	19.57063225
3822	DIF210301998719	Ciudad de México	Gustavo A. Madero	Gustavo A. Madero	CALLE PALO DULCE 11 0 INTERIOR MZ 40 COLONIA PARQUE METROPOLITANO, 07149 GUSTAVO A. MADERO, GUSTAVO A. MADERO CIUDAD DE MÉXICO ENTRE PROLONGACION JUVENTINO ROSAS Y CALLE CARLOS ORELLANA, SE ENCUENTRA ENTRE PROLONGACIÓN JUVE	-99.13086414	19.57067957
3823	DIF210301997688	Ciudad de México	Gustavo A. Madero	Gustavo A. Madero	CALLE BELISARIO DOMINGUEZ 8 0 INTERIOR MZ 28 COLONIA MALACATES, 07119 GUSTAVO A. MADERO, GUSTAVO A. MADERO CIUDAD DE MÉXICO ENTRE CALLE CARMEN SERDAN Y CALLE SIMON BOLIVAR, SE LOCALIZA ENTRE CALLE CARMEN SERDAN Y CALLE SIMO	-99.13570865	19.57431355
3824	DIF210301997691	Ciudad de México	Gustavo A. Madero	Gustavo A. Madero	CALLE CERRO DEL CUBILETE 8 0 INTERIOR MZ 127 B COLONIA LOMAS DE CUAUTEPEC, 07110 GUSTAVO A. MADERO, GUSTAVO A. MADERO CIUDAD DE MÉXICO ENTRE CALLE CERRO GORDO Y CALLE PARICUTIN, SE ENCUENTRA ENTRE CALLE CERRO GORDO Y CALLE	-99.13615535	19.56852188



No.	FOLIO	ESTADO	MUNICIPIO	LOCALIDAD	DIRECCION	LONGITUD	LATITUD
3825	DIF210301997700	Ciudad de México	Gustavo A. Madero	Gustavo A. Madero	ANDADOR PALO DULCE 22 0 INTERIOR MZ 40 COLONIA PARQUE METROPOLITANO, 07149 GUSTAVO A. MADERO, GUSTAVO A. MADERO CIUDAD DE MÉXICO ENTRE CALLE JUVENTINO ROSAS Y CALLE CARLOS ORELLANA, SE ENCUENTRA ENTRE CALLE JUVENTINO ROSAS	-99.13100495	19.57076676
3826	DIF210301998731	Ciudad de México	Gustavo A. Madero	Gustavo A. Madero	ANDADOR DE LAS ROSAS 16 0 INTERIOR MZ 11 COLONIA PARQUE METROPOLITANO, 07149 GUSTAVO A. MADERO, GUSTAVO A. MADERO CIUDAD DE MÉXICO ENTRE PROLONGACION JUVENTINO ROSAS Y CALLE ROBERTO MEYER, SE ENCUENTRA ENTRE PROLONGACIÓN JU	-99.13047284	19.56874206
3827	DIF210301998741	Ciudad de México	Gustavo A. Madero	Gustavo A. Madero	CALLE 5 DE MAYO 9 0 INTERIOR MZ 17 COLONIA VERONICA CASTRO, 07140 GUSTAVO A. MADERO, GUSTAVO A. MADERO CIUDAD DE MÉXICO ENTRE CALLE ALCATRAZ Y CALLE 20 DE NOVIEMBRE, SE ENCUENTRA ENTRE CALLE ALCATRAZ Y CALLE 20 DE NOVIEMBRE	-99.12850648	19.57378554
3828	DIF210301998855	Ciudad de México	Gustavo A. Madero	Gustavo A. Madero	CALLE ALCATRAZ 6 0 INTERIOR MZ 42 COLONIA VERONICA CASTRO, 07140 GUSTAVO A. MADERO, GUSTAVO A. MADERO CIUDAD DE MÉXICO ENTRE CALLE 10 DE MAYO Y CALLE 12, SE ENCUENTRA ENTRE CALLE 10 DE MAYO Y CALLE 12 DE DICIEMBRE COMO REFE	-99.12859603	19.57351204
3829	DIF210301998868	Ciudad de México	Gustavo A. Madero	Gustavo A. Madero	CERRADA CERRO AZUL 8 0 INTERIOR MZ 170 A COLONIA LOMAS DE CUAUTEPEC, 07110 GUSTAVO A. MADERO, GUSTAVO A. MADERO CIUDAD DE MÉXICO ENTRE CALLE CERRO AZUL Y CERRADA 1RA DE FUJIYAMA, SE ENCUENTRA ENTRE CALLE CERRO AZUL Y 1RA CE	-99.13710327	19.5709739
3830	DIF210301998877	Ciudad de México	Gustavo A. Madero	Gustavo A. Madero	CALLE JUAN ZAIZAR 11 0 INTERIOR MZ 18 COLONIA COMPOSITORES MEXICANOS, 07130 GUSTAVO A. MADERO, GUSTAVO A. MADERO CIUDAD DE MÉXICO ENTRE PROLONGACION AGUSTIN LARA Y CALLE FERNANDO Z. MALDONADO, SE ENCUENTRA ENTRE PROLONGACIÓ	-99.14286197	19.56752437
3831	DIF210301997445	Ciudad de México	Gustavo A. Madero	Gustavo A. Madero	CALLE ABELARDO RODRIGUEZ 15 0 INTERIOR MZ 30 COLONIA MALACATES, 07119 GUSTAVO A. MADERO, GUSTAVO A. MADERO CIUDAD DE MÉXICO ENTRE CALLE DEL ROSAL Y CALLE AMAPOLAS, SE LOCALIZA ENTRE CALLE DEL ROSAL Y CALLE AMAPOLAS Y COMO R	-99.13340711	19.57755106
3832	DIF210301997450	Ciudad de México	Gustavo A. Madero	Gustavo A. Madero	CALLE ABELARDO RODRIGUEZ 16 0 INTERIOR MZ 30 COLONIA MALACATES, 07119 GUSTAVO A. MADERO, GUSTAVO A. MADERO CIUDAD DE MÉXICO ENTRE CALLE DEL ROSAL Y CALLE AMAPOLAS, SE LOCALIZA ENTRE CALLE DEL ROSAL Y CALLE AMAPOLAS Y COMO R	-99.1334221	19.57749799
3833	DIF210301997456	Ciudad de México	Gustavo A. Madero	Gustavo A. Madero	CALLE AMAPOLAS 9 0 INTERIOR MZ 29 COLONIA MALACATES, 07119 GUSTAVO A. MADERO, GUSTAVO A. MADERO CIUDAD DE MÉXICO ENTRE CALLE SAN PABLO Y CALLE CHABACANO, SE LOCALIZA ENTRE CALLE SAN PABLO Y CALLE CHABACANO Y COMO REFERENCIA	-99.13261049	19.57676006
3834	DIF210301985033	Ciudad de México	Xochimilco	Xochimilco	AVENIDA MIGUEL HIDALGO PUEBLO SAN GREGORIO ATLAPULCO, 16600 XOCHIMILCO, XOCHIMILCO CIUDAD DE MÉXICO ENTRE AVENIDA CUAUHTÉMOC Y CALLE LAZARO CÁRDENAS, EL PLANTEL ESCOLAR SE UBICA EN LA CALLE MIGUEL HIDALGO ENTRE LA AV CUAUH	-99.05666917	19.25273236
3835	DIF210301996950	Ciudad de México	Gustavo A. Madero	Gustavo A. Madero	CERRADA PRIMERA DE LEONES 18 0 INTERIOR MZ 3 COLONIA COCOYOTES, 07180 GUSTAVO A. MADERO, GUSTAVO A. MADERO CIUDAD DE MÉXICO ENTRE CALLE LEONES Y CALLE ALCES, SE LOCALIZA ENTRE CALLE LEONES Y CALLE ALCES Y COMO REFERENCIA SE	-99.13266675	19.54937423



No.	FOLIO	ESTADO	MUNICIPIO	LOCALIDAD	DIRECCION	LONGITUD	LATITUD
3836	DIF210301997527	Ciudad de México	Gustavo A. Madero	Gustavo A. Madero	CALLE AMAPOLAS 9 0 INTERIOR MZ 29 COLONIA MALACATES, 07119 GUSTAVO A. MADERO, GUSTAVO A. MADERO CIUDAD DE MÉXICO ENTRE CALLE SAN PABLO Y CALLE CHA, SE LOCALIZA ENTRE CALLE SAN PABLO Y CALLE CHABACANO Y COMO REFERENCIA SE EN	-99.13264804	19.57678786
3837	DIF210301976013	Ciudad de México	Iztapalapa	Iztapalapa	CALLE VERACRUZ COLONIA SAN MIGUEL TEOTONGO SECCIÓN PALMITAS, 09630 IZTAPALAPA, IZTAPALAPA CIUDAD DE MÉXICO ENTRE CALLE PINOS Y CALLE NARDOS, CALLE VERACRUZ ENTRE CALLE PINOS Y CALLE NARDOSCOLONIA SAN MIGUEL TEOTONGO SECCIÓ	-98.99128989	19.34240292
3838	DIF210301997532	Ciudad de México	Gustavo A. Madero	Gustavo A. Madero	CALLE AMAPOLAS 9 0 INTERIOR MZ 29 COLONIA MALACATES, 07119 GUSTAVO A. MADERO, GUSTAVO A. MADERO CIUDAD DE MÉXICO ENTRE CALLE SAN PABLO Y CALLE CHABACANO, SE LOCALIZA ENTRE CALLE SAN PABLO Y CALLE CHABACANO Y COMO REFERENCIA	-99.1326655	19.57677903
3839	DIF210301997535	Ciudad de México	Gustavo A. Madero	Gustavo A. Madero	CALLE VICENTE FERNANDEZ 4 0 INTERIOR MZ 9 COLONIA FORESTAL I, 07140 GUSTAVO A. MADERO, GUSTAVO A. MADERO CIUDAD DE MÉXICO ENTRE CALLE AZUCENA Y CALLE JOSE ALFREDO JIMENEZ, SE LOCALIZA ENTRE CALLE AZUCENA Y CALLE JOSE ALFRED	-99.12907272	19.56786761
3840	DIF210301997539	Ciudad de México	Gustavo A. Madero	Gustavo A. Madero	CALLE VICENTE FERNANDEZ 4 0 INTERIOR MZ 9 COLONIA FORESTAL I, 07140 GUSTAVO A. MADERO, GUSTAVO A. MADERO CIUDAD DE MÉXICO ENTRE CALLE AZUCENAS Y CALLE JO, SE LOCALIZA ENTRE CALLE AZUCENA Y CALLE JOSE ALFREDO JIMENEZ Y COMO	-99.12906199	19.56787014
3841	DIF210301997546	Ciudad de México	Gustavo A. Madero	Gustavo A. Madero	CALLE SAN PEDRO 39 0 INTERIOR MZ 24 COLONIA MALACATES, 07119 GUSTAVO A. MADERO, GUSTAVO A. MADERO CIUDAD DE MÉXICO ENTRE CALLE ABELARDO RODRIGUEZ Y CALLE SAN PABLO, SE LOCALIZA ENTRE CALLE ABELARDO RODRIGUEZ Y CALLE SAN PAB	-99.13371767	19.57639209
3842	DIF210301997552	Ciudad de México	Gustavo A. Madero	Gustavo A. Madero	CERRADA SEGUNDA DE CAPULIN 4 0 INTERIOR MZ 15 COLONIA AMPLIACIÓN MALACATES, 07119 GUSTAVO A. MADERO, GUSTAVO A. MADERO CIUDAD DE MÉXICO ENTRE AVENIDA SAN MIGUEL Y CALLE CAPULIN, SE LOCALIZA ENTRE AV.SAN MIGUEL Y CALLE CAPUL	-99.12987701	19.57811119
3843	DIF210301997571	Ciudad de México	Gustavo A. Madero	Gustavo A. Madero	CALLE PINO 19 0 INTERIOR MZ 19 COLONIA AMPLIACIÓN MALACATES, 07119 GUSTAVO A. MADERO, GUSTAVO A. MADERO CIUDAD DE MÉXICO ENTRE CALLE ORQUIDEAS Y CALLE SAUCES, SE LOCALIZA ENTRE CALLE ORQUÍDEAS Y CALLE SAUCES Y COMO REFERENC	-99.13135739	19.57841534
3844	DIF210301982132	Ciudad de México	Xochimilco	Xochimilco	CALLEJON PINITOS INTERIOR SN BARRIO SAN ESTEBAN, 16080 XOCHIMILCO, XOCHIMILCO CIUDAD DE MÉXICO ENTRE CALLE DALIA Y CALLE POTRERO, SE ENCUENTRA A UNA CUADRA DE AV NUEVO LEON	-99.09835283	19.26238318
3845	DIF210301998887	Ciudad de México	Gustavo A. Madero	Gustavo A. Madero	CALLE JUAN ZAIZAR 11 0 INTERIOR MZ 18 COLONIA COMPOSITORES MEXICANOS, 07130 GUSTAVO A. MADERO, GUSTAVO A. MADERO CIUDAD DE MÉXICO ENTRE PROLONGACION AGUSTIN LARA Y CALLE FERNANDO Z. MALDONADO, SE ENCUENTRA ENTRE PROLONGACIÓ	-99.14288075	19.56747383
3846	DIF210301998895	Ciudad de México	Gustavo A. Madero	Gustavo A. Madero	CALLE JUAN ZAIZAR 11 0 INTERIOR MZ 18 COLONIA COMPOSITORES MEXICANOS, 07130 GUSTAVO A. MADERO, GUSTAVO A. MADERO CIUDAD DE MÉXICO ENTRE PROLONGACION AGUSTIN LARA Y CALLE FERNANDO Z. MALDONADO, SE ENCUENTRA ENTRE PROLONGACIÓ	-99.14291025	19.56740812



No.	FOLIO	ESTADO	MUNICIPIO	LOCALIDAD	DIRECCION	LONGITUD	LATITUD
3847	DIF210301998897	Ciudad de México	Gustavo A. Madero	Gustavo A. Madero	CALLE MONTES ESCANDINAVOS 10 0 INTERIOR MZ 12 COLONIA AMPLIACIÓN ARBOLEDAS, 07140 GUSTAVO A. MADERO, GUSTAVO A. MADERO CIUDAD DE MÉXICO ENTRE CALLE SOCONUCOS Y CALLE MONTES URALES, SE ENCUENTRA ENTRE CALLE SOCONUCOS Y CALLE	-99.12545081	19.56617397
3848	DIF210301998904	Ciudad de México	Gustavo A. Madero	Gustavo A. Madero	CALLE CARMEN SERDAN 65 0 INTERIOR MZ 8 COLONIA MALACATES, 07119 GUSTAVO A. MADERO, GUSTAVO A. MADERO CIUDAD DE MÉXICO ENTRE CALLE PASCUAL ORTIZ RUBIO Y CALLEJON LA LLAMA, SE ENCUENTRA ENTRE CALLE PASCUAL ORTIZ RUBIO Y CALLE	-99.13424953	19.57407599
3849	DIF210301997190	Ciudad de México	Gustavo A. Madero	Gustavo A. Madero	CERRADA PATA DE LEON 1 0 INTERIOR 0 COLONIA LUIS DONALDO COLOSIO, 07164 GUSTAVO A. MADERO, GUSTAVO A. MADERO CIUDAD DE MÉXICO ENTRE CALLE ARROYO LA ARMELLA Y , SE LOCALIZA ENTRE CALLE ARROYO LA ARMELLA Y COMO REFERENCIA SE	-99.14686617	19.56089062
3850	DIF210301997430	Ciudad de México	Gustavo A. Madero	Gustavo A. Madero	CALLE ABELARDO RODRIGUEZ 2 0 INTERIOR MZ 23 COLONIA MALACATES, 07119 GUSTAVO A. MADERO, GUSTAVO A. MADERO CIUDAD DE MÉXICO ENTRE CALLE SAN PEDRO Y CALLE AMAPOLAS, SE LOCALIZA ENTRE CALLE SAN PEDRO Y CALLE AMAPOLAS Y COMO RE	-99.13408034	19.57668678
3851	DIF210301998921	Ciudad de México	Gustavo A. Madero	Gustavo A. Madero	CALLE CARMEN SERDAN 65 0 INTERIOR MZ 8 COLONIA MALACATES, 07119 GUSTAVO A. MADERO, GUSTAVO A. MADERO CIUDAD DE MÉXICO ENTRE CALLE PASCUAL ORTIZ RUBIO Y CALLEJON LA LLAMA, SE ENCUENTRA ENTRE CALLEJÓN LA LLAMA Y CALLE PASCUAL	-99.13424517	19.57408966
3852	DIF210301997580	Ciudad de México	Gustavo A. Madero	Gustavo A. Madero	CALLE PINO 19 0 INTERIOR MZ 1 COLONIA AMPLIACIÓN MALACATES, 07119 GUSTAVO A. MADERO, GUSTAVO A. MADERO CIUDAD DE MÉXICO ENTRE CALLE ORQUIDEAS Y CALLE SAUCES, SE LOCALIZA ENTRE CALLE ORQUÍDEAS Y CALLE SAUCES Y COMO REFERENCI	-99.13138598	19.57841785
3853	DIF210301997585	Ciudad de México	Gustavo A. Madero	Gustavo A. Madero	CALLE AGUSTIN DE ANDA 3 0 INTERIOR MZ 41 G COLONIA FORESTAL I, 07140 GUSTAVO A. MADERO, GUSTAVO A. MADERO CIUDAD DE MÉXICO ENTRE CALLE LUCHA REYES Y CALLE JACARANDA, SE LOCALIZA ENTRE CALLE LUCHA REYES Y CALLE JACARANDAS Y	-99.12831675	19.56507332
3854	DIF210301997591	Ciudad de México	Gustavo A. Madero	Gustavo A. Madero	CALLE AGUSTIN DE ANDA 3 0 INTERIOR MZ 41 G COLONIA FORESTAL I, 07140 GUSTAVO A. MADERO, GUSTAVO A. MADERO CIUDAD DE MÉXICO ENTRE CALLE LUCHA REYES Y CALLE JACARANDA, SE LOCALIZA ENTRE CALLE LUCHA REYES Y CALLE JACARANDAS Y	-99.12832614	19.56507711
3855	DIF210301997606	Ciudad de México	Gustavo A. Madero	Gustavo A. Madero	AVENIDA TOKIO 27 0 INTERIOR MZ 17 COLONIA MALACATES, 07119 GUSTAVO A. MADERO, GUSTAVO A. MADERO CIUDAD DE MÉXICO ENTRE CALLE PRIMAVERA Y CALLE LEONA VICARIO, SE LOCALIZA ENTRE CALLE PRIMAVERA Y CALLE LEONA VICARIO Y COMO RE	-99.13488501	19.57542319
3856	DIF210301997624	Ciudad de México	Gustavo A. Madero	Gustavo A. Madero	CALLE CONSTITUCIÓN 8 0 INTERIOR MZ 27 COLONIA AMPLIACIÓN MALACATES, 07119 GUSTAVO A. MADERO, GUSTAVO A. MADERO CIUDAD DE MÉXICO ENTRE CALLE PALMA CASTILLA Y CALLE AQUILES SERDAN, SE LOCALIZA ENTRE CALLE PALMA CASTILLA Y CAL	-99.12982605	19.57481781
3857	DIF210301997631	Ciudad de México	Gustavo A. Madero	Gustavo A. Madero	PROLONGACION ORQUIDEAS 11 0 INTERIOR MZ 11 COLONIA AMPLIACIÓN MALACATES, 07119 GUSTAVO A. MADERO, GUSTAVO A. MADERO CIUDAD DE MÉXICO ENTRE CALLE ORQUIDEAS Y CALLE PRIMERA DE ORQUIDEAS, SE LOCALIZA ENTRE CALLE ORQUIDEAS Y CA	-99.1312372	19.57784421



No.	FOLIO	ESTADO	MUNICIPIO	LOCALIDAD	DIRECCION	LONGITUD	LATITUD
3858	DIF210301997637	Ciudad de México	Gustavo A. Madero	Gustavo A. Madero	CALLE CELIA CRUZ 10 0 INTERIOR MZ 32 COLONIA FORESTAL I, 07140 GUSTAVO A. MADERO, GUSTAVO A. MADERO CIUDAD DE MÉXICO ENTRE PROLONGACION JUVENTINO ROSAS Y CALLE JOSE ALFREDO JIMENEZ, SE LOCALIZA ENTRE PROL. JUVENTINO ROSAS Y	-99.12944793	19.57077826
3859	DIF210301997651	Ciudad de México	Gustavo A. Madero	Gustavo A. Madero	CALLE CAMINO A LAS CANTERAS 33 3 INTERIOR MZ 6 COLONIA MALACATES, 07119 GUSTAVO A. MADERO, GUSTAVO A. MADERO CIUDAD DE MÉXICO ENTRE AVENIDA TOKIO Y CALLE CERRO DEL MERCADO, SE LOCALIZA ENTRE AV. TOKIO Y CALLE CERRO DEL MERC	-99.13348671	19.57247374
3860	DIF210301997661	Ciudad de México	Gustavo A. Madero	Gustavo A. Madero	CALLE H. FRANCO 10 0 INTERIOR MZ 62 COLONIA PARQUE METROPOLITANO, 07149 GUSTAVO A. MADERO, GUSTAVO A. MADERO CIUDAD DE MÉXICO ENTRE CALLE SAN MIGUEL Y CALLE CARLOS ORELLANA, SE LOCALIZA ENTRE CALLE MIGUEL NOLAN Y CALLE CARL	-99.13218991	19.56722924
3861	DIF210301998695	Ciudad de México	Gustavo A. Madero	Gustavo A. Madero	CALLE PALO DULCE 9 0 INTERIOR MZ 18 COLONIA PARQUE METROPOLITANO, 07149 GUSTAVO A. MADERO, GUSTAVO A. MADERO CIUDAD DE MÉXICO ENTRE PROLONGACION JUVENTINO ROSAS Y CALLE PRIMAVERA, SE ENCUENTRA ENTRE PROLONGACIÓN JUVENTINO	-99.13019895	19.57063408
3862	DIF210301997041	Ciudad de México	Gustavo A. Madero	Gustavo A. Madero	CERRADA ALICANTE 6 0 INTERIOR MZ 5 COLONIA LUIS DONALDO COLOSIO, 07164 GUSTAVO A. MADERO, GUSTAVO A. MADERO CIUDAD DE MÉXICO ENTRE CALLE ARROYO LA ARMELLA Y CALLE LAZARO CARDENAS, SE LOCALIZA ENTRE CALLE ARROYO LA ARMELLA Y	-99.14263365	19.56305407
3863	DIF210301997207	Ciudad de México	Gustavo A. Madero	Gustavo A. Madero	CALLE PEPE GUIZAR 6 0 INTERIOR MZ 77 COLONIA COMPOSITORES MEXICANOS, 07130 GUSTAVO A. MADERO, GUSTAVO A. MADERO CIUDAD DE MÉXICO ENTRE CALLE TATA NACHO Y CALLE AGUSTIN LARA, SE LOCALIZA ENTRE CALLE TATA NACHO Y CALLE AGUSTI	-99.14012259	19.5625122
3864	DIF210301997219	Ciudad de México	Gustavo A. Madero	Gustavo A. Madero	CALLE PEPE GUIZAR 6 0 INTERIOR MZ 77 COLONIA COMPOSITORES MEXICANOS, 07130 GUSTAVO A. MADERO, GUSTAVO A. MADERO CIUDAD DE MÉXICO ENTRE CALLE TATA NACHO Y CALLE AGUSTIN LARA, SE LOCALIZA ENTRE CALLE TATA NACHO Y CALLE AGUSTI	-99.14008504	19.5624667
3865	DIF210301997227	Ciudad de México	Gustavo A. Madero	Gustavo A. Madero	CALLE PICO DE ORIZABA 8 0 INTERIOR MZ 122 COLONIA LOMAS DE CUAUTEPEC, 07110 GUSTAVO A. MADERO, GUSTAVO A. MADERO CIUDAD DE MÉXICO ENTRE CALLE LOMA DORADA Y CALLE CERRO COLORADO, SE LOCALIZA ENTRE CALLE LOMA DORADA Y CALLE C	-99.13495192	19.56663354
3866	DIF210301997243	Ciudad de México	Gustavo A. Madero	Gustavo A. Madero	CALLE CERRO GORDO 12 0 INTERIOR MZ 141 COLONIA LOMAS DE CUAUTEPEC, 07110 GUSTAVO A. MADERO, GUSTAVO A. MADERO CIUDAD DE MÉXICO ENTRE CALLE CERRO AZUL Y CALLE LOMA CIERZO, SE LOCALIZA ENTRE CALLE CERRO AZUL Y CALLE LOMA CIER	-99.13605342	19.56919919
3867	DIF210301997259	Ciudad de México	Gustavo A. Madero	Gustavo A. Madero	CALLE FIJIYAMA 12 0 INTERIOR MZ 163 COLONIA LOMAS DE CUAUTEPEC, 07110 GUSTAVO A. MADERO, GUSTAVO A. MADERO CIUDAD DE MÉXICO ENTRE CALLE CERRO CHATO Y CALLE BARRANCA CHICA, SE LOCALIZA ENTRE CALLE CERRO CHATO Y CALLE BARRANC	-99.13598479	19.57180557
3868	DIF210301997267	Ciudad de México	Gustavo A. Madero	Gustavo A. Madero	CERRADA PALMA CENIZA 5 0 INTERIOR MZ 44 COLONIA AMPLIACIÓN MALACATES, 07119 GUSTAVO A. MADERO, GUSTAVO A. MADERO CIUDAD DE MÉXICO ENTRE CALLE PINO Y CERRADA SEGUNDA DE ORQUIDIAS, SE LOCALIZA ENTRE CALLE PINO Y CERRADA SEGUN	-99.13115776	19.57825774



No.	FOLIO	ESTADO	MUNICIPIO	LOCALIDAD	DIRECCION	LONGITUD	LATITUD
3869	DIF210301997293	Ciudad de México	Gustavo A. Madero	Gustavo A. Madero	CERRADA PALMA CENIZA 5 INTERIOR MZ 44 COLONIA AMPLIACIÓN MALACATES, 07119 GUSTAVO A. MADERO, GUSTAVO A. MADERO CIUDAD DE MÉXICO ENTRE CALLE PINO Y CERRADA SEGUNDA DE ORQUIDIAS, SE LOCALIZA ENTRE CALLE PINO Y CERRADA SEGUN	-99.13115181	19.57824012
3870	DIF210301997296	Ciudad de México	Gustavo A. Madero	Gustavo A. Madero	CALLE CERRO AZUL 1 0 INTERIOR MZ 157 COLONIA LOMAS DE CUAUTEPEC, 07110 GUSTAVO A. MADERO, GUSTAVO A. MADERO CIUDAD DE MÉXICO ENTRE CALLE CERRO DE LA AGUJA Y CALLE CERRO GORDO, SE LOCALIZA ENTRE CALLE CERRO DE LA AGUJA Y CAL	-99.13510929	19.57038195
3871	DIF210301997305	Ciudad de México	Iztapalapa	Iztapalapa	CALLE JOAQUÍN IBARGUEN COLONIA EJÉRCITO DE ORIENTE, 09239 IZTAPALAPA, IZTAPALAPA CIUDAD DE MÉXICO ENTRE AVENIDA EXPLORADORES EJÉRCITO DE ORIENTE Y CALLE CARLOS PACHECO, CALLE JOAQUÍN IBARGUEN ENTRE AVENIDA EXPLORADORES EJÉR	-99.02736572	19.36789913
3872	DIF210301998754	Ciudad de México	Gustavo A. Madero	Gustavo A. Madero	CALLE CERRO CHATO 8 0 INTERIOR MZ 132 COLONIA LOMAS DE CUAUTEPEC, 07110 GUSTAVO A. MADERO, GUSTAVO A. MADERO CIUDAD DE MÉXICO ENTRE CALLE CERRO GORDO Y CALLE CERRO DE LA ESTRELLA, SE LOCALIZA ENTRE CALLE CERRO GORDO Y CALLE	-99.13482752	19.5711148
3873	DIF210301998768	Ciudad de México	Gustavo A. Madero	Gustavo A. Madero	PROLONGACION LUCHA REYES 7 0 INTERIOR MZ E COLONIA FORESTAL I, 07140 GUSTAVO A. MADERO, GUSTAVO A. MADERO CIUDAD DE MÉXICO ENTRE CALLE CAMPOS ELISEOS Y CERRADA LUC, SE ENCUENTRA ENTRE CALLE CAMPOS ELISEOS Y CERRADA LUCHA RE	-99.12828952	19.56856009
3874	DIF210301998774	Ciudad de México	Gustavo A. Madero	Gustavo A. Madero	CERRADA LUCHA REYES 23 0 INTERIOR MZ D COLONIA FORESTAL I, 07140 GUSTAVO A. MADERO, GUSTAVO A. MADERO CIUDAD DE MÉXICO ENTRE PROLONGACION LUCHA REYES Y CALLE RICARDO FLORES MAGON, SE ENCUENTRA ENTRE CALLE RICARDO FLORES MAG	-99.12788404	19.56843191
3875	DIF210301997324	Ciudad de México	Gustavo A. Madero	Gustavo A. Madero	CALLE CERRO AZUL 1 0 INTERIOR MZ 157 COLONIA LOMAS DE CUAUTEPEC, 07110 GUSTAVO A. MADERO, GUSTAVO A. MADERO CIUDAD DE MÉXICO ENTRE CALLE CERRO DE LA AGUJA Y CALLE CERRO GORDO, SE LOCALIZA ENTRE CALLE CERRO DE LA AGUJA Y CAL	-99.13512001	19.57038195
3876	DIF210301997332	Ciudad de México	Gustavo A. Madero	Gustavo A. Madero	CALLE CERRO AZUL 1 0 INTERIOR MZ 157 COLONIA LOMAS DE CUAUTEPEC, 07110 GUSTAVO A. MADERO, GUSTAVO A. MADERO CIUDAD DE MÉXICO ENTRE CALLE CERRO DE LA AGUJA Y CALLE CERRO GORDO, SE LOCALIZA ENTRE CALLE CERRO DE LA AGUJA Y CAL	-99.13508515	19.57035415
3877	DIF210301998783	Ciudad de México	Gustavo A. Madero	Gustavo A. Madero	CALLE CELIA CRUZ 12 0 INTERIOR MZ 30 COLONIA FORESTAL I, 07140 GUSTAVO A. MADERO, GUSTAVO A. MADERO CIUDAD DE MÉXICO ENTRE PROLONGACION JUVENTINO ROSAS Y CALLE JOSE ALFREDO JIMENEZ, SE ENCUENTRA ENTRE PROLONGACIÓN JUVENTINO	-99.12911534	19.57047992
3878	DIF210301998794	Ciudad de México	Gustavo A. Madero	Gustavo A. Madero	CALLE CELIA CRUZ 12 0 INTERIOR MZ 30 COLONIA FORESTAL, 07140 GUSTAVO A. MADERO, GUSTAVO A. MADERO CIUDAD DE MÉXICO ENTRE PROLONGACION JUVENTINO ROSAS Y CALLE JOSE ALFREDO JIMENEZ, SE ENCUENTRA ENTRE PROLONGACIÓN JUVENTINO R	-99.12909736	19.57043896
3879	DIF210301997340	Ciudad de México	Gustavo A. Madero	Gustavo A. Madero	CALLE CAROLINA BARRET 3 0 INTERIOR MZ 10 COLONIA PARQUE METROPOLITANO, 07149 GUSTAVO A. MADERO, GUSTAVO A. MADERO CIUDAD DE MÉXICO ENTRE PROLONGACION JUVENTINO ROSAS Y CALLE ROBERTO MEYER, SE LOCALIZA ENTRE PROL. JUVENTINO	-99.13032531	19.56829978



No.	FOLIO	ESTADO	MUNICIPIO	LOCALIDAD	DIRECCION	LONGITUD	LATITUD
3880	DIF210301996848	Ciudad de México	Xochimilco	Xochimilco	PRIVADA CHABACANO INTERIOR SN , 00000 XOCHIMILCO, XOCHIMILCO CIUDAD DE MÉXICO ENTRE CARRETERA SAN PABLO-SANTA CECILIA Y PRIVADA CHABACANO, EL PLANTEL ESCOLAR SE UBICA A UN COSTADO DE CARRETERA SAN PABLOSANTA CECILIA EN LA	-99.10237458	19.20356731
3881	DIF210301997362	Ciudad de México	Gustavo A. Madero	Gustavo A. Madero	CALLE CARLOS ORELLANA 3 0 INTERIOR MZ 10 COLONIA PARQUE METROPOLITANO, 07149 GUSTAVO A. MADERO, GUSTAVO A. MADERO CIUDAD DE MÉXICO ENTRE PROLONGACION JUVENTINO ROSAS Y CALLE ROBERTO MEYER, SE LOCALIZA ENTRE PROL. JUVENTINO	-99.13031727	19.56831242
3882	DIF210301997375	Ciudad de México	Gustavo A. Madero	Gustavo A. Madero	CERRADA PALMA CENIZA 5 INTERIOR MZ 44 COLONIA AMPLIACIÓN MALACATES, 07119 GUSTAVO A. MADERO, GUSTAVO A. MADERO CIUDAD DE MÉXICO ENTRE CALLE PINO Y CERRADA SEGUNDA DE ORQUIDIAS, SE LOCALIZA ENTRE CALLE PINO Y CERRADA SEGUND	-99.1311391	19.57823753
3883	DIF210301997376	Ciudad de México	Gustavo A. Madero	Gustavo A. Madero	CALLE DEL ROSAL 2 0 INTERIOR MZ 23 COLONIA AMPLIACIÓN MALACATES, 07119 GUSTAVO A. MADERO, GUSTAVO A. MADERO CIUDAD DE MÉXICO ENTRE AVENIDA TOKIO Y CALLE ABELARDO RODRIGUEZ, SE LOCALIZA ENTRE AV. TOKIO Y CALLE ABELARDO RODR	-99.13371556	19.57757128
3884	DIF210301998830	Ciudad de México	Gustavo A. Madero	Gustavo A. Madero	CERRADA RICARDO PALEMERIN 19 0 INTERIOR MZ 15 COLONIA CUAUTEPEC BARRIO ALTO, 07100 GUSTAVO A. MADERO, GUSTAVO A. MADERO CIUDAD DE MÉXICO ENTRE CALLE RICARDO PALMERIN Y CALLE JULIAN CARRILLO, SE ENCUENTRA ENTRE CALLE RICARDO	-99.13530786	19.55855313
3885	DIF210402014245	Ciudad de México	Gustavo A. Madero	Gustavo A. Madero	CALLE CASTILLO DE SEGOVIA 140 0 INTERIOR MZ 140 LT 8 COLONIA CASTILLO GRANDE, 07220 GUSTAVO A. MADERO, GUSTAVO A. MADERO CIUDAD DE MÉXICO ENTRE CALLE FUERTE REYES MAGOS Y CALLE FUERTE SAN RAFAEL, SE LOCALIZA ENTRE CALLE FU	-99.1379335	19.53724058
3886	DIF210402014247	Ciudad de México	Gustavo A. Madero	Gustavo A. Madero	CALLE CASTILLO DE SEGOVIA 8 0 INTERIOR MZ 140 LT 8 COLONIA CASTILLO GRANDE, 07220 GUSTAVO A. MADERO, GUSTAVO A. MADERO CIUDAD DE MÉXICO ENTRE CALLE FUERTE REYES MAGOS Y CALLE FUERTE SAN RAFAEL, SE LOCALIZA ENTRE CALLE FUER	-99.13793886	19.53721531
3887	DIF210301997397	Ciudad de México	Gustavo A. Madero	Gustavo A. Madero	CALLE DEL ROSAL 10 0 INTERIOR MZ 23 COLONIA MALACATES, 07119 GUSTAVO A. MADERO, GUSTAVO A. MADERO CIUDAD DE MÉXICO ENTRE AVENIDA TOKIO Y CALLE ABELARDO RODRIGUEZ, SE LOCALIZA ENTRE AV. TOKIO Y CALLE ABELARDO RODRIGUEZ Y COM	-99.13365655	19.57754601
3888	DIF210301998845	Ciudad de México	Gustavo A. Madero	Gustavo A. Madero	CALLE ALCATRAZ 6 0 INTERIOR MZ 42 COLONIA VERONICA CASTRO, 07140 GUSTAVO A. MADERO, GUSTAVO A. MADERO CIUDAD DE MÉXICO ENTRE CALLE 10 DE MAYO Y CALLE 12 DE DICIEMBRE, SE ENCUENTRA ENTRE CALLE 10 DE MAYO Y CALLE 12 DE DICIEM	-99.12857353	19.57349491
3889	DIF210402014649	Ciudad de México	Gustavo A. Madero	Gustavo A. Madero	CALLE DEL ROSAL 9 0 INTERIOR MZ 32 LT 9A COLONIA MALACATES, 07119 GUSTAVO A. MADERO, GUSTAVO A. MADERO CIUDAD DE MÉXICO ENTRE CALLE ABELARDO RODRIGUEZ Y CALLE SAN PABLO, SE ENCUENTRA ENTRE CALLE ABELARDO RODRIGUEZ Y CALLE	-99.13367165	19.5776909
3890	DIF210301996893	Ciudad de México	Gustavo A. Madero	Gustavo A. Madero	CERRADA PRIMERA DE LEONES 18 0 INTERIOR MZ 3 COLONIA COCOYOTES, 07180 GUSTAVO A. MADERO, GUSTAVO A. MADERO CIUDAD DE MÉXICO ENTRE CALLE LEONES Y CALLE ALCES, SE LOCALIZA ENTRE CALLE LEONES Y CALLE ALCES Y COMO REFERENCIA SE	-99.13269894	19.54942478



No.	FOLIO	ESTADO	MUNICIPIO	LOCALIDAD	DIRECCION	LONGITUD	LATITUD
3891	DIF210301996908	Ciudad de México	Gustavo A. Madero	Gustavo A. Madero	CERRADA PRIMERA DE LEONES 18 0 INTERIOR MZ 3 COLONIA COCOYOTES, 07180 GUSTAVO A. MADERO, GUSTAVO A. MADERO CIUDAD DE MÉXICO ENTRE CALLE LEONES Y CALLE ALCES, SE LOCALIZA ENTRE CALLE LEONES Y CALLE ALCES Y COMO REFERENCIA SE	-99.13273112	19.54939445
3892	DIF210301996915	Ciudad de México	Gustavo A. Madero	Gustavo A. Madero	CERRADA PRIMERA DE LEONES 18 0 INTERIOR MZ 3 COLONIA COCOYOTES, 07180 GUSTAVO A. MADERO, GUSTAVO A. MADERO CIUDAD DE MÉXICO ENTRE CALLE LEONES Y CALLE ALCES, SE LOCALIZA ENTRE CALLE LEONES Y CALLE ALCES Y COMO REFERENCIA SE	-99.13266675	19.54940456
3893	DIF210301997401	Ciudad de México	Gustavo A. Madero	Gustavo A. Madero	CALLE DEL ROSAL 5 0 INTERIOR MZ 31 COLONIA AMPLIACIÓN MALACATES, 07119 GUSTAVO A. MADERO, GUSTAVO A. MADERO CIUDAD DE MÉXICO ENTRE CALLE CHABACANO Y CALLE JAZMIN, SE LOCALIZA ENTRE CALLE CHABACANO Y CALLE JAZMIN Y COMO REFE	-99.13210087	19.57708101
3894	DIF210301997409	Ciudad de México	Gustavo A. Madero	Gustavo A. Madero	CALLE DEL ROSAL 9 A INTERIOR MZ 32 COLONIA MALACATES, 07119 GUSTAVO A. MADERO, GUSTAVO A. MADERO CIUDAD DE MÉXICO ENTRE CALLE ABELARDO RODRIGUEZ Y CALLE SAN PABLO, SE LOCALIZA ENTRE SAN PABLO Y CALLE ABELARDO RODRIGUEZ Y CO	-99.13299137	19.57755106
3895	DIF210301997413	Ciudad de México	Gustavo A. Madero	Gustavo A. Madero	AVENIDA SAN MIGUEL 5 0 INTERIOR MZ 15 COLONIA AMPLIACIÓN MALACATES, 07119 GUSTAVO A. MADERO, GUSTAVO A. MADERO CIUDAD DE MÉXICO ENTRE CALLE AMAPOLAS Y CALLE BRISAS, SE LOCALIZA ENTRE CALLE AMAPOLAS Y CALLE BRISAS Y COMO REF	-99.13089894	19.57593784
3896	DIF210301996962	Ciudad de México	Gustavo A. Madero	Gustavo A. Madero	CERRADA PRIMERA DE LEONES 18 0 INTERIOR MZ 3 COLONIA COCOYOTES, 07180 GUSTAVO A. MADERO, GUSTAVO A. MADERO CIUDAD DE MÉXICO ENTRE CALLE LEONES Y CALLE ALCES, SE LOCALIZA ENTRE CALLE LEONES Y CALLE ALCES Y COMO REFERENCIA SE	-99.13255946	19.54937423
3897	DIF210301996974	Ciudad de México	Gustavo A. Madero	Gustavo A. Madero	CERRADA PRIMERA DE LEONES 18 0 INTERIOR MZ 3 COLONIA COCOYOTES, 07180 GUSTAVO A. MADERO, GUSTAVO A. MADERO CIUDAD DE MÉXICO ENTRE CALLE LEONES Y CALLE ALCES, SE LOCALIZA ENTRE CALLE LEONES Y CALLE ALCES Y COMO REFERENCIA SE	-99.13259165	19.54938434
3898	DIF210301999012	Ciudad de México	Gustavo A. Madero	Gustavo A. Madero	CALLE EUCALIPTO 5 0 INTERIOR MZ 12 COLONIA AMPLIACIÓN MALACATES, 07119 GUSTAVO A. MADERO, GUSTAVO A. MADERO CIUDAD DE MÉXICO ENTRE AVENIDA SAN MIGUEL Y CALLE PIRULES, SE ENCUENTRA ENTRE AV. SAN MIGUEL Y CALLE PIRULES REFERE	-99.12988774	19.57893504
3899	DIF210301999019	Ciudad de México	Gustavo A. Madero	Gustavo A. Madero	CALLE JOSE ALFREDO JIMENEZ 14 0 INTERIOR MZ 34 COLONIA FORESTAL, 07140 GUSTAVO A. MADERO, GUSTAVO A. MADERO CIUDAD DE MÉXICO ENTRE CALLE CELIA CRUZ Y CALLE G. SOLER, SE ENCUENTRA ENTRE CALLE CELIA CRUZ Y CALLE G SOLER COMO	-99.12894904	19.57059364
3900	DIF210301996981	Ciudad de México	Gustavo A. Madero	Gustavo A. Madero	CALLE FRANCISCO I. MADERO 106 0 INTERIOR 0 COLONIA LOMA LA PALMA, 07160 GUSTAVO A. MADERO, GUSTAVO A. MADERO CIUDAD DE MÉXICO ENTRE CALLE FRANCISCO VILLA Y CALLE LA PALMA, SE LOCALIZA ENTRE CALLE FRANCISCO VILLA Y CALLE LA	-99.13785829	19.55507204
3901	DIF210301999032	Ciudad de México	Gustavo A. Madero	Gustavo A. Madero	CALLE CELIA CRUZ 11 0 INTERIOR MZ 30 COLONIA FORESTAL, 07140 GUSTAVO A. MADERO, GUSTAVO A. MADERO CIUDAD DE MÉXICO ENTRE PROLONGACION JUVENTINO ROSAS Y CALLE JOSE ALFREDO JIMENEZ, SE ENCUENTRA ENTRE PROLONGACIÓN JUVENTINO R	-99.12903487	19.57046222



No.	FOLIO	ESTADO	MUNICIPIO	LOCALIDAD	DIRECCION	LONGITUD	LATITUD
3902	DIF210301999039	Ciudad de México	Gustavo A. Madero	Gustavo A. Madero	CALLE SONIA LOPEZ 32 0 INTERIOR MZ 38 COLONIA FORESTAL, 07140 GUSTAVO A. MADERO, GUSTAVO A. MADERO CIUDAD DE MÉXICO ENTRE CALLE BARRANCA DEL TESORO Y CALLE JOSE ALFREDO JIMENEZ, SE ENCUENTRA ENTRE CALLE BARRANCA DEL TESORO	-99.12878543	19.56993908
3903	DIF210301999041	Ciudad de México	Gustavo A. Madero	Gustavo A. Madero	CALLE SONIA LOPEZ 32 0 INTERIOR MZ 38 COLONIA FORESTAL, 07140 GUSTAVO A. MADERO, GUSTAVO A. MADERO CIUDAD DE MÉXICO ENTRE CALLE BARRANCA DEL TESORO Y CALLE JO, SE ENCUENTRA ENTRE CALLE BARRANCA DEL TESORO Y CALLE JOSE ALFRE	-99.12879884	19.56996183
3904	DIF210402028471	Ciudad de México	Coyoacán	Coyoacán	CALLE TEPETLAPA COLONIA ADOLFO RUIZ CORTÍNES, 04630 COYOACÁN, COYOACÁN CIUDAD DE MÉXICO ENTRE CALLE CALMECAC Y CALLE TONACATECUATL, ENTRE CALLES CALMECAC Y TONACATECUATL	-99.14878011	19.32235285
3905	DIF210402028472	Ciudad de México	Coyoacán	Coyoacán	CALLE XOLOC COLONIA ADOLFO RUIZ CORTÍNES, 04630 COYOACÁN, COYOACÁN CIUDAD DE MÉXICO ENTRE CALLE CALMÉCAC Y CALLE PEHUAME, ENTRE CALLE CALMÉCAC Y CALLE PEHUAME	-99.14773019	19.32152681
3906	DIF210402028484	Ciudad de México	Coyoacán	Coyoacán	CALLE TEPONAXTLI COLONIA ADOLFO RUIZ CORTÍNES, 04630 COYOACÁN, COYOACÁN CIUDAD DE MÉXICO ENTRE AVENIDA POPOCATÉPETL Y CALLE IXTLIXOCHITL, SE LOCALIZA ENTRE AVENIDA POPOCATÉPETL Y CALLE IXTLIXOCHITL	-99.15693187	19.31641873
3907	DIF210402028862	Ciudad de México	Coyoacán	Coyoacán	CALLE ANENECUILCO COLONIA EMILIANO ZAPATA FRACCIONAMIENTO POPULAR, 04919 COYOACÁN, COYOACÁN CIUDAD DE MÉXICO ENTRE CALLE MORELOS Y CALLE TIERRA Y LIBERTAD, ENTRE CALLE MORELOS Y CALLE TIERRA Y LIBERTAD	-99.10979324	19.31660799
3908	DIF210402028863	Ciudad de México	Coyoacán	Coyoacán	CALLE ALPUYECA CIUDAD INDUSTRIAL EMILIANO ZAPATA FRACCIONAMIENTO POPULAR, 04919 COYOACÁN, COYOACÁN CIUDAD DE MÉXICO ENTRE CALLE TEPETLAPA Y CALLE EMILIANO ZAPATA, ENTRE CALLE EMILIANO ZAPATA Y CALLE TEPETLAPA	-99.10898321	19.31646118
3909	DIF210402028864	Ciudad de México	Coyoacán	Coyoacán	CALLE PLAN DE AYALA COLONIA EMILIANO ZAPATA FRACCIONAMIENTO POPULAR, 04919 COYOACÁN, COYOACÁN CIUDAD DE MÉXICO ENTRE CALLE ANENECUILCO Y CALLE EMILIANO ZAPATA, ENTRE CALLE ANENECUILCO Y CALLE EMILIANO ZAPATA	-99.10960548	19.31696742
3910	DIF210402028866	Ciudad de México	Coyoacán	Coyoacán	CALLE MORELOS COLONIA EMILIANO ZAPATA FRACCIONAMIENTO POPULAR, 04919 COYOACÁN, COYOACÁN CIUDAD DE MÉXICO ENTRE CALLE TEPETLAPA Y CALLE EMILIANO ZAPATA, ENTRE CALLE TEPETLAPA Y CALLE EMILIANO ZAPATA	-99.11031359	19.31665355
3911	DIF210402028871	Ciudad de México	Coyoacán	Coyoacán	CALLE SOTO Y GAMA COLONIA EMILIANO ZAPATA FRACCIONAMIENTO POPULAR, 04919 COYOACÁN, COYOACÁN CIUDAD DE MÉXICO ENTRE CALLE CARMEN SERDAN Y CALLE EMILIANO ZAPATA, ENTRE CALLE CARMEN SERDAN Y CALLE EMILIANO ZAPATA	-99.11084842	19.31849573
3912	DIF210402028872	Ciudad de México	Coyoacán	Coyoacán	CALLE AMACUZAC COLONIA EMILIANO ZAPATA FRACCIONAMIENTO POPULAR, 04919 COYOACÁN, COYOACÁN CIUDAD DE MÉXICO ENTRE CALLE HACIENDA CHINAMECA Y CALLE EMILIANO ZAPATA, ENTRE CALLE HACIENDA CHICHIMECA Y CALLE EMILIANO ZAPATA	-99.11187302	19.31826792
3913	DIF210402028875	Ciudad de México	Coyoacán	Coyoacán	CALLE CARMEN SERDAN COLONIA EMILIANO ZAPATA FRACCIONAMIENTO POPULAR, 04919 COYOACÁN, COYOACÁN CIUDAD DE MÉXICO ENTRE CALLE 10 DE ABRIL Y CALLE EJIDATARIOS, ENTRE CALLE 10 DE ABRIL Y CALLE EJIDATARIOS	-99.11006187	19.31877586



No.	FOLIO	ESTADO	MUNICIPIO	LOCALIDAD	DIRECCION	LONGITUD	LATITUD
3914	DIF210402028878	Ciudad de México	Coyoacán	Coyoacán	CALLE HACIENDA CHICHIMECA COLONIA EMILIANO ZAPATA FRACCIONAMIENTO POPULAR, 04919 COYOACÁN, COYOACÁN CIUDAD DE MÉXICO ENTRE CALLE CUAUTLA Y CALLE INSURGENTES, ENTRE CALLE CUAUTLA Y CALLE INSURGENTES	-99.11233972	19.3186881
3915	DIF210402033284	Ciudad de México	Milpa Alta	Villa Milpa Alta	AVENIDA MEXICO SUR BARRIO SAN MATEO, 12000 VILLA MILPA ALTA, MILPA ALTA CIUDAD DE MÉXICO ENTRE AVENIDA MIGUEL HIDALGO Y CALLE CHIHUAHUA, AVENIDA TAMAULIPAS SUR LA ESCUELA SECUNDARIA DIURNA NO. 37 EMILIANO ZAPATA SE ENCUENTRA	-99.02429534	19.18857336
3916	DIF210402028486	Ciudad de México	Coyoacán	Coyoacán	CALLE CERRO DE LAS CAMPANAS COLONIA ADOLFO RUIZ CORTÍNES, 04630 COYOACÁN, COYOACÁN CIUDAD DE MÉXICO ENTRE CALLE J. J. DE LA GARZA Y CALLE 18 DE JULIO, ENTRE CALLES J. J. DE LA GARZA Y 18 DE JULIO	-99.14662763	19.32587994
3917	DIF210402033309	Ciudad de México	Milpa Alta	Santa Ana Tlacotenco	CAMINO TRAMO SANTA ANA TLACOTENCO - SAN JUAN TEPENAHUAC KILÓMETRO 15 MARGEN DERECHO KILÓMETRO 200 + 01 COLONIA SAN JOSÉ, 12940 SANTA ANA TLACOTENCO, MILPA ALTA CIUDAD DE MÉXICO ENTRE PROLONGACION GUADALUPE VICTORIA Y CALLE	-98.99724155	19.1827868
3918	DIF210402033313	Ciudad de México	Milpa Alta	Villa Milpa Alta	PROLONGACION BUENA VISTA COLONIA SAN MATEO, 12000 VILLA MILPA ALTA, MILPA ALTA CIUDAD DE MÉXICO ENTRE CARRETERA OAXTEPEC Y AVENIDA TLAXCALA SUR, CALLE LA MORA A 30 METROS HACIA EL NORTE SE ENCUENTRA EL JARDÍN DE NIÑOS CALNAHU	-99.031683	19.188346
3919	DIF210402028529	Ciudad de México	Coyoacán	Coyoacán	CALZADA DE LA VIRGEN COLONIA AVANTE, 04460 COYOACÁN, COYOACÁN CIUDAD DE MÉXICO ENTRE AVENIDA SANTA ANA Y AVENIDA SAN FRANCISCO CULHUACAN, SE LOCALIZA ENTRE AV SANTA ANA Y AVENIDA SAN FRANCISCO CULHUACAN	-99.13224647	19.32690687
3920	DIF210402031277	Ciudad de México	Coyoacán	Coyoacán	CALLE ALBERTO CORREA COLONIA COPILCO EL ALTO, 04360 COYOACÁN, COYOACÁN CIUDAD DE MÉXICO ENTRE CALLE ANDRES OSUNA Y , SE LOCALIZA ENTRE CALLE ANDRES OSUNA	-99.17438405	19.33121899
3921	DIF210402031285	Ciudad de México	Coyoacán	Coyoacán	AVENIDA COPILCO COLONIA COPILCO, 04360 COYOACÁN, COYOACÁN CIUDAD DE MÉXICO ENTRE CALLE MEDICINA Y AVENIDA ARQUITECTURA, SE LOCALIZA ENTRE CALLE MEDICINA Y AVENIDA ARQUITECTURA	-99.17915946	19.33566722
3922	DIF210402031288	Ciudad de México	Coyoacán	Coyoacán	CALLE CERRO DE LA BUFA COLONIA COPILCO UNIVERSIDAD, 04360 COYOACÁN, COYOACÁN CIUDAD DE MÉXICO ENTRE CALLE INGENIERIA Y CALLE CERRO SABINO, SE ENCUENTRA ENTRE CALLE INGENIERIA Y CALLE CERRO SABINO	-99.17619147	19.33502578
3923	DIF210402031293	Ciudad de México	Coyoacán	Coyoacán	CALLE EZEQUIEL ORDOÑEZ COLONIA COPILCO UNIVERSIDAD, 04360 COYOACÁN, COYOACÁN CIUDAD DE MÉXICO ENTRE CALLE INGENIERIA Y CALLE ALFONSO PRUNEDA, SE ENCUENTRA ENTRE CALLE INGENIERIA Y CALLE ALFONSO PRUNEDA	-99.17696662	19.33354771
3924	DIF210402031302	Ciudad de México	Coyoacán	Coyoacán	CALLE RETORNO CERRO DEL AGUA COLONIA COPILCO UNIVERSIDAD, 04360 COYOACÁN, COYOACÁN CIUDAD DE MÉXICO ENTRE CALLE CERRO DEL AGUA Y , SE LOCALIZA ENTRE CALLE CERRO DEL AGUA	-99.17624082	19.33380081
3925	DIF210402031303	Ciudad de México	Coyoacán	Coyoacán	CALLE CERRO DE LA VENTA COLONIA COPILCO UNIVERSIDAD, 04360 COYOACÁN, COYOACÁN CIUDAD DE MÉXICO ENTRE CALLE CERRO DE LAS PALOMAS Y CALLE CERRO SABINO, SE ENCUENTRA ENTRE CALLE CERRO DE LAS PALOMAS Y CALLE CERRO SABINO	-99.17560674	19.33560789



No.	FOLIO	ESTADO	MUNICIPIO	LOCALIDAD	DIRECCION	LONGITUD	LATITUD
3926	DIF210402031304	Ciudad de México	Coyoacán	Coyoacán	CALLE COMERCIO Y ADMINISTRACIÓN COLONIA COPILCO UNIVERSIDAD, 04360 COYOACÁN, COYOACÁN CIUDAD DE MÉXICO ENTRE AVENIDA AVENIDA COPILCO Y CALLE PASEO DE LAS FACULTADES, ENTRE AVENIDA COPILCO Y PASEO DE LAS FACULTADES	-99.18387588	19.33659841
3927	DIF210402031306	Ciudad de México	Coyoacán	Coyoacán	CALLE FILOSOFÍA Y LETRAS COLONIA COPILCO UNIVERSIDAD, 04360 COYOACÁN, COYOACÁN CIUDAD DE MÉXICO ENTRE CALLE FILOSOFÍA Y LETRAS Y AVENIDA COPILCO, SE LOCALIZA ENTRE CALLE FILOSOFÍA Y LETRAS Y AVENIDA COPILCO	-99.17796832	19.33475337
3928	DIF210402028180	Ciudad de México	Coyoacán	Coyoacán	CALZADA DE LAS BOMBAS COLONIA ALIANZA POPULAR REVOLUCIONARIA, 04800 COYOACÁN, COYOACÁN CIUDAD DE MÉXICO ENTRE CALLE CENTRAL Y AVENIDA CANAL DE MIRAMONTES, ENTRE CALLE CENTRAL Y AVENIDA CANAL DE MIRAMONTES	-99.12187906	19.31161353
3929	DIF210402028581	Ciudad de México	Coyoacán	Coyoacán	CALLE RETORNO 23 COLONIA AVANTE, 04460 COYOACÁN, COYOACÁN CIUDAD DE MÉXICO ENTRE CALLE RETORNO 22 Y CALLE RETORNO 24, ENTRE CALLES RETORNO 22 Y RETORNO 24	-99.13394503	19.3311391
3930	DIF210402031313	Ciudad de México	Coyoacán	Coyoacán	CALLE CERRO TIKAL COLONIA COPILCO UNIVERSIDAD, 04360 COYOACÁN, COYOACÁN CIUDAD DE MÉXICO ENTRE CALLE PALOMAS Y , SE LOCALIZA ENTRE CALLE PALOMAS	-99.17485716	19.33505362
3931	DIF210402031319	Ciudad de México	Coyoacán	Coyoacán	AVENIDA COPILCO COLONIA COPILCO UNIVERSIDAD, 04360 COYOACÁN, COYOACÁN CIUDAD DE MÉXICO ENTRE CALLE ODONTOLOGIA Y CALLE ARQUITECTURA, ENTRE CALLES ODONTOLOGIA Y ARQUITECTURA	-99.18023881	19.3360163
3932	DIF210402031320	Ciudad de México	Coyoacán	Coyoacán	AVENIDA ARQUITECTURA COLONIA COPILCO UNIVERSIDAD, 04360 COYOACÁN, COYOACÁN CIUDAD DE MÉXICO ENTRE AVENIDA ARQUITECTURA Y CALLE ODONTOLOGÍA, SE LOCALIZA ENTRE AVENIDA ARQUITECTURA Y CALLE ODONTOLOGÍA	-99.18057175	19.33532696
3933	DIF210402031322	Ciudad de México	Coyoacán	Coyoacán	CALLE RANCHO LAS ABEJAS COLONIA LOS SAUCES, 04940 COYOACÁN, COYOACÁN CIUDAD DE MÉXICO ENTRE CALZADA DEL HUESO Y CALLE LAS AGUILAS, SE ENCUENTRA ENTRE CALZADA DEL HUESO Y CALLE LAS AGUILAS	-99.11739126	19.30223689
3934	DIF210402031325	Ciudad de México	Coyoacán	Coyoacán	CALLE RANCHO LAS ÁNIMAS COLONIA LOS SAUCES, 04940 COYOACÁN, COYOACÁN CIUDAD DE MÉXICO ENTRE CALZADA CALZADA DEL HUESO Y CALLE RANCHO AGUAJE SECO, ENTRE CALZADA DEL HUESO Y RANCHO AGUAJE SECO	-99.11658833	19.30338933
3935	DIF210402031326	Ciudad de México	Coyoacán	Coyoacán	BOULEVARD EPSILÓN COLONIA MONTE DE PIEDAD, 04310 COYOACÁN, COYOACÁN CIUDAD DE MÉXICO ENTRE AVENIDA MELCHOR OCAMPO Y CALLE LUIS MARTINEZ, SE ENCUENTRA ENTRE AVENIDA MELCHOR OCAMPO Y CALLE LUIS MARTINEZ	-99.17149709	19.34362661
3936	DIF210402031327	Ciudad de México	Coyoacán	Coyoacán	CALLE RANCHO AGUAJE COLONIA LOS SAUCES, 04940 COYOACÁN, COYOACÁN CIUDAD DE MÉXICO ENTRE CALLE RANCHO LAS ÁNIMAS Y CALLE RANCHO LAS ABEJAS, SE LOCALIZA ENTRE RANCHO LAS ÁNIMAS Y RANCHO LAS ABEJAS	-99.11681734	19.30409214
3937	DIF210402031331	Ciudad de México	Coyoacán	Coyoacán	CALLE KAPPA COLONIA MONTE DE PIEDAD, 04310 COYOACÁN, COYOACÁN CIUDAD DE MÉXICO ENTRE ANDADOR MIGUEL VAZQUEZ Y ANDADOR EPIFANIO VIEYRA, ENTRE ANDADOR MIGUEL VAZQUEZY ANDADOR EPIFANIO VIEYRA	-99.17506201	19.34532393
3938	DIF210402028586	Ciudad de México	Coyoacán	Coyoacán	CALLE RETORNO 40 COLONIA AVANTE, 04460 COYOACÁN, COYOACÁN CIUDAD DE MÉXICO ENTRE AVENIDA ORIENTE AVENIDA CANAL DE MIRAMONTES Y CALLE RETORNO 41, ENTRE AVENIDA ORIENTE AVENIDA CANAL DE MIRAMONTES Y CALLE RETORNO 41	-99.13627591	19.32861939



No.	FOLIO	ESTADO	MUNICIPIO	LOCALIDAD	DIRECCION	LONGITUD	LATITUD
3939	DIF210402028594	Ciudad de México	Coyoacán	Coyoacán	CALLE RETORNO 47 COLONIA AVANTE, 04460 COYOACÁN, COYOACÁN CIUDAD DE MÉXICO ENTRE CALLE DEL PARQUE Y CALLE RETORNO 46, ENTRE CALLES DEL PARQUE Y RETORNO 46	-99.13329866	19.32653887
3940	DIF210402028596	Ciudad de México	Coyoacán	Coyoacán	CALLE RETORNO 58 COLONIA AVANTE, 04460 COYOACÁN, COYOACÁN CIUDAD DE MÉXICO ENTRE CALLE RETORNO 59 Y CALLE RETORNO 57, SE LOCALIZA ENTRE CALLE RETORNO 59 Y CALLE RETORNO 57	-99.13026204	19.32434358
3941	DIF210402031339	Ciudad de México	Coyoacán	Coyoacán	PROLONGACION PROLONGACIÓN IGNACIO ZARAGOZA COLONIA MONTE DE PIEDAD, 04310 COYOACÁN, COYOACÁN CIUDAD DE MÉXICO ENTRE AVENIDA MIGUEL ÁNGEL DE QUEVEDO Y CALLE ÉPSILON, ENTRE AVENIDA MIGUEL ÁNGEL DE QUEVEDO Y CALLE ÉPSILON	-99.17402802	19.34468111
3942	DIF210402031340	Ciudad de México	Coyoacán	Coyoacán	CALZADA TAXQUEÑA COLONIA SANTA MARTHA DEL SUR, 04410 COYOACÁN, COYOACÁN CIUDAD DE MÉXICO ENTRE AVENIDA ERASMO CASTELLANOS QUINTO Y CALLE CERRO DE LA ESTRELLA, SE ENCUENTRA ENTRE AVENIDA ERASMO CASTELLANOS QUINTO Y CALLE CE	-99.13226202	19.34004422
3943	DIF210402031341	Ciudad de México	Coyoacán	Coyoacán	CALLE CERRO DE JESUS COLONIA SANTA MARTHA DEL SUR, 04200 COYOACÁN, COYOACÁN CIUDAD DE MÉXICO ENTRE CALLE CERRO TUCÁN Y AVENIDA AVENIDA PASEO DE LOS ABETOS, ENTRE CALLE CERRO TUCÁN Y AVENIDA PASEO DE LOS ABETOS	-99.13039192	19.34161473
3944	DIF210402031343	Ciudad de México	Coyoacán	Coyoacán	CALLE CERRO DIOS DEL HACHA COLONIA MONTE DE PIEDAD, 04310 COYOACÁN, COYOACÁN CIUDAD DE MÉXICO ENTRE CALLE CERRO DEL TESORO Y CALLE ÉPSILON, SE LOCALIZA ENTRE CALLE CERRO DEL TESORO Y CALLE ÉPSILON	-99.17485352	19.34305015
3945	DIF210402031344	Ciudad de México	Coyoacán	Coyoacán	AVENIDA PASEOS DE LOS BOSQUE COLONIA SANTA MARTHA DEL SUR, 04260 COYOACÁN, COYOACÁN CIUDAD DE MÉXICO ENTRE AVENIDA DE LOS ARBOLES Y CALLE CERRO DE JESÚS, SE ENCUENTRA ENTRE AVENIDA DE LOS ARBOLES Y CALLE CERRO DE JESÚS	-99.1290594	19.34164932
3946	DIF210402031350	Ciudad de México	Coyoacán	Coyoacán	CALLE LAURA MÉNDEZ DE CUENCA COLONIA STUNAM CULHUACAN, 04909 COYOACÁN, COYOACÁN CIUDAD DE MÉXICO ENTRE CALLE CANDELARIA PÉREZ Y CALLE MANUELA MEDINA, ENTRE CALLE CANDELARIA PÉREZ Y CALLE MANUELA MEDINA	-99.10185337	19.31934157
3947	DIF210402031351	Ciudad de México	Coyoacán	Coyoacán	CALZADA DE LA VIRGEN COLONIA STUNAM, 04909 COYOACÁN, COYOACÁN CIUDAD DE MÉXICO ENTRE CALLE CANDELARIA PÉREZ Y CALLE MANUELA MEDINA, SE LOCALIZA ENTRE CALLE CANDELARIA PÉREZ Y CALLE MANUELA MEDINA	-99.10438142	19.32222099
3948	DIF210402031352	Ciudad de México	Coyoacán	Coyoacán	CALLE CAPITANA MANUELA MEDINA COLONIA CAFETALES, 04918 COYOACÁN, COYOACÁN CIUDAD DE MÉXICO ENTRE CALZADA DE LAS BOMBAS Y CALLE ELVIRA VARGAS, SE ENCUENTRA ENTRE CALZADA DE LAS BOMBAS Y CALLE ELVIRA VARGAS	-99.10768129	19.31171414
3949	DIF210402031354	Ciudad de México	Coyoacán	Coyoacán	CALLE CANDELARIA PÉREZ COLONIA STUNAM, 04909 COYOACÁN, COYOACÁN CIUDAD DE MÉXICO ENTRE CALLE LAURA MÉNDEZ DE CUENCA Y CALLE MARIA AGUILAR, ENTRE CALLES LAURA MÉNDEZ DE CUENCA Y MARIA AGUILAR	-99.10058664	19.31741901
3950	DIF210402031357	Ciudad de México	Coyoacán	Coyoacán	CALLE HUIXTLA COLONIA CAFETALES, 04918 COYOACÁN, COYOACÁN CIUDAD DE MÉXICO ENTRE CALLE AMATENANGO Y CALZADA CALZADA DE LAS BOMBAS, SE LOCALIZA ENTRE CALLE AMATENANGO Y CALZADA DE LAS BOMBAS	-99.1099627	19.31205279



No.	FOLIO	ESTADO	MUNICIPIO	LOCALIDAD	DIRECCION	LONGITUD	LATITUD
3951	DIF210402031362	Ciudad de México	Coyoacán	Coyoacán	CALLE ESCUINTLA COLONIA CAFETALES, 04918 COYOACÁN, COYOACÁN CIUDAD DE MÉXICO ENTRE CALLE CINTALAPA Y AVENIDA 3 ORIENTE ARMADA DE MÉXICO, SE ENCUENTRA ENTRE CALLE CINTALAPA Y AVENIDA 3 ORIENTE ARMADA DE MÉXICO	-99.1111586	19.31252681
3952	DIF210402028610	Ciudad de México	Coyoacán	Coyoacán	AVENIDA DEL PARQUE COLONIA AVANTE, 04460 COYOACÁN, COYOACÁN CIUDAD DE MÉXICO ENTRE CALLE DEL PARQUE Y CALLE RETORNO 45, ENTRE CALLES DEL PARQUE Y RETORNO 45	-99.13437154	19.32716151
3953	DIF210402028613	Ciudad de México	Coyoacán	Coyoacán	CALLE RETORNO 1 COLONIA AVANTE, 04460 COYOACÁN, COYOACÁN CIUDAD DE MÉXICO ENTRE CALZADA DE TLALPAN Y AVENIDA CANAL DE MIRAMONTES, SE LOCALIZA ENTRE CALZADA DE TLALPAN Y AVENIDA CANAL DE MIRAMONTES	-99.13965748	19.33392383
3954	DIF210402031365	Ciudad de México	Coyoacán	Coyoacán	CALLE AMATÁN COLONIA CAFETALES, 04918 COYOACÁN, COYOACÁN CIUDAD DE MÉXICO ENTRE CALLE PANTEPEC Y CALLE SIMOJOVEL, SE LOCALIZA ENTRE CALLEPANTEPEC Y CALLE SIMOJOVEL	-99.10922661	19.31500892
3955	DIF210402031366	Ciudad de México	Coyoacán	Coyoacán	CALLE YAJALEN COLONIA CAFETALES, 04918 COYOACÁN, COYOACÁN CIUDAD DE MÉXICO ENTRE CALLE OSTUACAN Y CALLE OCOSINGO, SE ENCUENTRA ENTRE CALLE OSTUACAN Y CALLE OCOSINGO	-99.10891091	19.31078022
3956	DIF210402031370	Ciudad de México	Coyoacán	Coyoacán	CALLE SILTEPEC COLONIA CAFETALES, 04918 COYOACÁN, COYOACÁN CIUDAD DE MÉXICO ENTRE CALLE AMATENANGO Y CALLE YAJALEN, SE LOCALIZAN ENTRE CALLE AMATENANGO Y CALLE YAJALEN	-99.10893791	19.31264578
3957	DIF210402031372	Ciudad de México	Coyoacán	Coyoacán	CALLE MEDITERRÁNEO COLONIA EL ROSEDAL, 04330 COYOACÁN, COYOACÁN CIUDAD DE MÉXICO ENTRE CALLE PACIFICO Y CALLE VICENTE GARCÍA TORRES, ENTRE CALLE PACIFICO Y CALLE VICENTE GARCÍA TORRES	-99.15370409	19.34220039
3958	DIF210402031373	Ciudad de México	Coyoacán	Coyoacán	AVENIDA PACÍFICO COLONIA EL ROSEDAL, 04330 COYOACÁN, COYOACÁN CIUDAD DE MÉXICO ENTRE CALLE MEDITERRÁNEO Y AVENIDA MIGUEL ÁNGEL QUEVEDO, SE ENCUENTRA ENTRE CALLE MEDITERRÁNEO Y AVENIDA MIGUEL ÁNGEL QUEVEDO	-99.15188961	19.33940121
3959	DIF210402031377	Ciudad de México	Coyoacán	Coyoacán	CALLE HACIENDA DE LA FLOR COLONIA VILLA QUIETUD, 04960 COYOACÁN, COYOACÁN CIUDAD DE MÉXICO ENTRE CALLE HACIENDA TORRECILLAS Y CALLE HACIENDA XALPA, SE ENCUENTRA ENTRE CALLE HACIENDA TORRECILLAS Y CALLE HACIENDA XALPA	-99.10459624	19.3020894
3960	DIF210402031380	Ciudad de México	Coyoacán	Coyoacán	CALLE LOS PINOS COLONIA EL ROSEDAL, 04330 COYOACÁN, COYOACÁN CIUDAD DE MÉXICO ENTRE CALLE PACIFICO Y AVENIDA DEL RASTRO, ENTRE CALLE PACIFICO Y AVENIDA DEL RASTRO	-99.1498969	19.33869594
3961	DIF210402031381	Ciudad de México	Coyoacán	Coyoacán	CALLE ALONDRA COLONIA EL ROSEDAL, 04330 COYOACÁN, COYOACÁN CIUDAD DE MÉXICO ENTRE CALLE OHIO Y CALLE QUETZAL, SE LOCALIZA ENTRE CALLE OHIO Y CALLE QUETZAL	-99.15005819	19.34014107
3962	DIF210402028635	Ciudad de México	Coyoacán	Coyoacán	CALLE PIEDRA DEL SOL COLONIA AVANTE, 04460 COYOACÁN, COYOACÁN CIUDAD DE MÉXICO ENTRE AVENIDA SANTA ANA Y CALZADA DE LA VIRGEN, SE LOCALIZA ENTRE AVENIDA SANTA ANA Y CALZADA DE LA VIRGEN	-99.13305113	19.32886083
3963	DIF210402028649	Ciudad de México	Coyoacán	Coyoacán	AVENIDA SANTA ANA COLONIA AVANTE, 04460 COYOACÁN, COYOACÁN CIUDAD DE MÉXICO ENTRE CALLE ANTONIO ARIAS B. Y CALLE EJIDO MEXICALTZINGO, SE LOCALIZA ENTRE CALLE EJIDO MEXICALTZINGO Y CALLE ANTONIO ARIAS B.	-99.13001487	19.32970113



No.	FOLIO	ESTADO	MUNICIPIO	LOCALIDAD	DIRECCION	LONGITUD	LATITUD
3964	DIF210402028673	Ciudad de México	Coyoacán	Coyoacán	CALLE EJIDO DE SAN FRANCISCO CULHUACÁN COLONIA AVANTE, 04460 COYOACÁN, COYOACÁN CIUDAD DE MÉXICO ENTRE CALLE LUIS MORALES Y AVENIDA SANTA ANA, SE LOCALIZA ENTRE CALLE LUIS MORALES Y AVENIDA SANTA ANA	-99.12863624	19.32855375
3965	DIF210402028677	Ciudad de México	Coyoacán	Coyoacán	AVENIDA XOTEPINGO COLONIA AVANTE, 04460 COYOACÁN, COYOACÁN CIUDAD DE MÉXICO ENTRE CALZADA DE TLALPAN Y AVENIDA CANAL DE MIRAMONTES, ENTRE CALZADA DE TLALPAN Y AVENIDA CANAL DE MIRAMONTES	-99.13823201	19.32833299
3966	DIF210402033836	Ciudad de México	Milpa Alta	Villa Milpa Alta	AVENIDA YUCATAN SUR BARRIO LA CONCEPCIÓN, 12000 VILLA MILPA ALTA, MILPA ALTA CIUDAD DE MÉXICO ENTRE AVENIDA MIGUEL HIDALGO ORIENTE Y CALLE VICENTE GUERRERO, AVENIDA VERACRUZ SUR SE ENCUENTRA A 5 CALLES DE LA ALCALDÍA MILPA ALTA	-99.02156896	19.18734287
3967	DIF210402028779	Ciudad de México	Coyoacán	Coyoacán	CERRADA REAL DE LOS REYES COLONIA LOS REYES, 04330 COYOACÁN, COYOACÁN CIUDAD DE MÉXICO ENTRE CALLE ACALOTE Y AVENIDA REAL DE LOS REYES, SE LOCALIZA ENTRE CALLE ACALOTE Y AVENIDA REAL DE LOS REYES	-99.1566366	19.34089745
3968	DIF210402028780	Ciudad de México	Coyoacán	Coyoacán	AVENIDA AZTECAS COLONIA LOS REYES, 04330 COYOACÁN, COYOACÁN CIUDAD DE MÉXICO ENTRE CALLE SANTA TECLA Y CALLE MONSERRAT, SE LOCALIZA ENTRE CALLE SANTA TECLA Y CALLE MONSERRAT	-99.15323475	19.3311834
3969	DIF210402028392	Ciudad de México	Coyoacán	Coyoacán	CALLE EJIDO SAN MIGUEL XICALCO COLONIA SAN FRANCISCO CULHUACÁN BARRIO DE SAN FRANCISCO, 04260 COYOACÁN, COYOACÁN CIUDAD DE MÉXICO ENTRE CALLE EJIDO SAN ANTONIO TOMATLAN Y CALLE EJIDO SAN LORENZO TEZONCO, ENTRE EJIDO SAN ANTONIO	-99.12212613	19.3318805
3970	DIF210402028784	Ciudad de México	Coyoacán	Coyoacán	CALLE PLAZUELA DE LOS REYES COLONIA LOS REYES, 04330 COYOACÁN, COYOACÁN CIUDAD DE MÉXICO ENTRE AVENIDA REAL DE LOS REYES Y CALLE DE LAS FLORES, SE LOCALIZA ENTRE AVENIDA REAL DE LOS REYES Y CALLE DE LAS FLORES	-99.15348696	19.33674935
3971	DIF210402028788	Ciudad de México	Coyoacán	Coyoacán	CALLE ACOLCO COLONIA LOS REYES, 04330 COYOACÁN, COYOACÁN CIUDAD DE MÉXICO ENTRE CALLE CIÉNEGA Y CALLE RIPOLL, ENTRE CALLES CIÉNEGA Y RIPOLL	-99.15265655	19.33716273
3972	DIF210402028790	Ciudad de México	Coyoacán	Coyoacán	CALLE RIPOLL COLONIA LOS REYES, 04330 COYOACÁN, COYOACÁN CIUDAD DE MÉXICO ENTRE CALLE REAL DE LOS REYES Y CALLE ACOLCO, ENTRE CALLES REAL DE LOS REYES Y ACOLCO	-99.15223813	19.33730056
3973	DIF210402028794	Ciudad de México	Coyoacán	Coyoacán	CERRADA REFORMA POLITICA COLONIA LOS REYES, 04330 COYOACÁN, COYOACÁN CIUDAD DE MÉXICO ENTRE CALLE LAS FLORES Y , ENTRE CALLE LAS FLORES SOLAMENTE AL SER CERRADA LA CALLES DEL PROYECTO	-99.15560875	19.33965034
3974	DIF210402028798	Ciudad de México	Coyoacán	Coyoacán	PROLONGACION SANTA TECLA COLONIA LOS REYES, 04330 COYOACÁN, COYOACÁN CIUDAD DE MÉXICO ENTRE AVENIDA AVENIDA PEDRO ENRÍQUEZ UREÑA Y CERRADA TEHUIZTITLA, ENTRE AVENIDA PEDRO ENRÍQUEZ UREÑA Y CERRADA TEHUIZTITLA	-99.15638423	19.33433056
3975	DIF210402028801	Ciudad de México	Coyoacán	Coyoacán	AVENIDA PACIFICO COLONIA LOS REYES, 04330 COYOACÁN, COYOACÁN CIUDAD DE MÉXICO ENTRE CALLE BENITO RY Y CALLE LOS PINOS, ENTRE CALLES BENITO RY Y LOS PINOS	-99.15114915	19.33852435
3976	DIF210402028803	Ciudad de México	Coyoacán	Coyoacán	CALLEJON IXPANTECO COLONIA LOS REYES, 04330 COYOACÁN, COYOACÁN CIUDAD DE MÉXICO ENTRE AVENIDA REAL DE LOS REYES Y AVENIDA PACIFICO, SE LOCALIZA ENTRE AVENIDA REAL DE LOS REYES Y AVENIDA PACIFICO	-99.15539742	19.34159849



No.	FOLIO	ESTADO	MUNICIPIO	LOCALIDAD	DIRECCION	LONGITUD	LATITUD
3977	DIF210402028804	Ciudad de México	Coyoacán	Coyoacán	CALLEJON SANTIAGO SUR COLONIA LOS REYES, 04330 COYOACÁN, COYOACÁN CIUDAD DE MÉXICO ENTRE CALLE ATENCO Y CALLE LAS FLORES, ENTRE CALLES ATENCO Y LAS FLORES	-99.15516887	19.33841528
3978	DIF210402028805	Ciudad de México	Coyoacán	Coyoacán	CALLE PROFESORA AURORA REZA COLONIA LOS REYES, 04330 COYOACÁN, COYOACÁN CIUDAD DE MÉXICO ENTRE AVENIDA PEDRO ENRÍQUEZ UREÑA Y AVENIDA DE LAS FLORES, SE LOCALIZA ENTRE AVENIDA PEDRO ENRÍQUEZ UREÑA Y AVENIDA DE LAS FLORES	-99.15775008	19.3375568
3979	DIF210402028806	Ciudad de México	Coyoacán	Coyoacán	CERRADA CHACALCO COLONIA LOS REYES, 04330 COYOACÁN, COYOACÁN CIUDAD DE MÉXICO ENTRE CALLE ATENCO Y CALLE LAS FLORES, ENTRE CALLES ATENCO Y LAS FLORES	-99.15522251	19.33771675
3980	DIF210402028808	Ciudad de México	Coyoacán	Coyoacán	CALLE ACALOTE COLONIA LOS REYES, 04330 COYOACÁN, COYOACÁN CIUDAD DE MÉXICO ENTRE CERRADA REAL DE LOS REYES Y CALLE LAS FLORES, SE LOCALIZA ENTRE CERRADA REAL DE LOS REYES Y CALLE LAS FLORES	-99.156586	19.34027077
3981	DIF210402028427	Ciudad de México	Coyoacán	Coyoacán	CALLE EJIDO SANTA ÚRSULA COLONIA EX-EJIDO DE SAN FRANCISCO CULHUACÁN, 04420 COYOACÁN, COYOACÁN CIUDAD DE MÉXICO ENTRE CALLE EJIDO CULHUACÁN Y CALLE EJIDO SAN ANTONIO, SE LOCALIZA ENTRE CALLE EJIDO CULHUACÁN Y CALLE	-99.12591094	19.33092871
3982	DIF210402028430	Ciudad de México	Coyoacán	Coyoacán	CALLE EJIDO ACOXPA COLONIA EX-EJIDO DE SAN FRANCISCO CULHUACÁN, 04420 COYOACÁN, COYOACÁN CIUDAD DE MÉXICO ENTRE CALLE EJIDO SAN ANTONIO TOMATLAN Y CALLE SANTA BARBARA, ENTRE CALLE EJIDO SAN ANTONIO TOMATLAN Y CALLE SANTA B	-99.1237737	19.3348984
3983	DIF210402028809	Ciudad de México	Coyoacán	Coyoacán	CALLE DE SANTIAGO COLONIA LOS REYES, 04330 COYOACÁN, COYOACÁN CIUDAD DE MÉXICO ENTRE CALLE LAS FLORES Y CALLEJON DE SANTIAGO SUR, ENTRE CALLE DE LAS FLORES Y CALLEJÓN DE SANTIAGO SUR	-99.15581528	19.33851272
3984	DIF210402028821	Ciudad de México	Coyoacán	Coyoacán	CALLE 10 DE ABRIL COLONIA EMILIANO ZAPATA FRACCIONAMIENTO POPULAR, 04919 COYOACÁN, COYOACÁN CIUDAD DE MÉXICO ENTRE CALLE EMILIANO ZAPATA Y CALLE ANENEUILCO, ENTRE CALLES EMILIANO ZAPATA Y ANENEUILCO	-99.10989051	19.31703154
3985	DIF210402028449	Ciudad de México	Coyoacán	Coyoacán	CALLE ITZCUINA COLONIA ADOLFO RUIZ CORTÍNES, 04630 COYOACÁN, COYOACÁN CIUDAD DE MÉXICO ENTRE CALLE TEOCALLI Y CALLE TABARÉ, SE LOCALIZA ENTRE CALLE TEOCALLI Y CALLE TABARÉ	-99.15785455	19.31725403
3986	DIF210402028455	Ciudad de México	Coyoacán	Coyoacán	CALLE AHUÍZOTL COLONIA ADOLFO RUIZ CORTÍNES, 04630 COYOACÁN, COYOACÁN CIUDAD DE MÉXICO ENTRE CALLE HUITZILOPÓCHTLI Y CALLE CALMÉCAC, ENTRE CALLES HUITZILOPÓCHTLI Y CALMÉCAC	-99.14930441	19.32076599
3987	DIF210402028456	Ciudad de México	Coyoacán	Coyoacán	CALLE IZQUITECATL COLONIA ADOLFO RUIZ CORTÍNES, 04630 COYOACÁN, COYOACÁN CIUDAD DE MÉXICO ENTRE CALLE REY MOCTEZUMA Y CALLE IXTLIXÓCHITL, SE LOCALIZA ENTRE CALLE REY MOCTEZUMA Y CALLE IXTLIXÓCHITL	-99.15736102	19.31691484
3988	DIF210402028460	Ciudad de México	Coyoacán	Coyoacán	CALLE POPOCATÉPETL COLONIA ADOLFO RUIZ CORTÍNES, 04630 COYOACÁN, COYOACÁN CIUDAD DE MÉXICO ENTRE CALLE NAHUAYOTZIN Y CALLE ILHUICAMINA, SE LOCALIZA ENTRE CALLE NAHUAYOTZIN Y CALLE ILHUICAMINA	-99.15623	19.31571732
3989	DIF210402028856	Ciudad de México	Coyoacán	Coyoacán	CALLE TIERRA Y LIBERTAD COLONIA EMILIANO ZAPATA FRACCIONAMIENTO POPULAR, 04919 COYOACÁN, COYOACÁN CIUDAD DE MÉXICO ENTRE CALLE CARMEN SERDAN Y CALLE EMILIANO ZAPATA, ENTRE CALLE CARMEN SERDAN Y CALLE EMILIANO ZAPATA	-99.10918008	19.31768575



No.	FOLIO	ESTADO	MUNICIPIO	LOCALIDAD	DIRECCION	LONGITUD	LATITUD
3990	DIF210402028858	Ciudad de México	Coyoacán	Coyoacán	CALLE EMILIANO ZAPATA COLONIA EMILIANO ZAPATA FRACCIONAMIENTO POPULAR, 04919 COYOACÁN, COYOACÁN CIUDAD DE MÉXICO ENTRE CALLE ALPUYECA Y AVENIDA 3 ORIENTE ARMADA DE MÉXICO, ENTRE CALLE ALPUYECA Y AVENIDA 3 ORIENTE ARMADA DE	-99.11036025	19.31758956
3991	DIF210402028860	Ciudad de México	Coyoacán	Coyoacán	CALLE TICOMAN COLONIA EMILIANO ZAPATA FRACCIONAMIENTO POPULAR, 04919 COYOACÁN, COYOACÁN CIUDAD DE MÉXICO ENTRE CALLE TEPETLAPA Y CALLE ANENECUILCO, ENTRE CALLE TEPETLAPA Y CALLE ANENECUILCO	-99.10768502	19.31594481
3992	DIF210402035959	Ciudad de México	Gustavo A. Madero	Gustavo A. Madero	CALLE PLACIDO DOMINGO 1 0 INTERIOR MZ 21 LT 1 COLONIA PARQUE METROPOLITANO, 07140 GUSTAVO A. MADERO, GUSTAVO A. MADERO CIUDAD DE MÉXICO ENTRE CALLE ALCATRAZ Y CERRADA PR, SE LOCALIZA ENTRE CALLE ALCATRAZ Y CERRADA PRIMERA	-99.13032188	19.57199747
3993	DIF210402036004	Ciudad de México	Gustavo A. Madero	Gustavo A. Madero	CALLE PLACIDO DOMINGO 1 0 INTERIOR MZ 21 LT 1 COLONIA PARQUE METROPOLITANO, 07140 GUSTAVO A. MADERO, GUSTAVO A. MADERO CIUDAD DE MÉXICO ENTRE CALLE ALCATRAZ Y CERRADA PRIMERA DE ALCATRAZ, SE LOCALIZA ENTRE CALLE ALCATRAZ Y	-99.13027423	19.57201227
3994	DIF210402036011	Ciudad de México	Gustavo A. Madero	Gustavo A. Madero	CALLE DEL ROSAL 6 0 INTERIOR MZ 23 LT 6 COLONIA MALACATES, 07119 GUSTAVO A. MADERO, GUSTAVO A. MADERO CIUDAD DE MÉXICO ENTRE CALLE AMAPOLAS Y CALLE DEL ROSAL, ENTRE CALLE AMAPOLAS Y CALLE DEL ROSAL COMO REFERENCIA FRENTE A	-99.13426023	19.57771617
3995	DIF210402036022	Ciudad de México	Gustavo A. Madero	Gustavo A. Madero	CALLE AGUSTIN LARA 5 0 INTERIOR MZ 84 LT 5 COLONIA COMPOSITORES MEXICANOS, 07130 GUSTAVO A. MADERO, GUSTAVO A. MADERO CIUDAD DE MÉXICO ENTRE CALLE RAUL HELMER Y CALLE MANUEL ESPERON, SE LOCALIZA ENTRE CALLE RAUL HELMER Y C	-99.14030704	19.56548276
3996	DIF210402036027	Ciudad de México	Gustavo A. Madero	Gustavo A. Madero	CERRADA SEGUNDA DE TETECONTLA 5 0 INTERIOR 5 COLONIA ARBOLEDAS, 07140 GUSTAVO A. MADERO, GUSTAVO A. MADERO CIUDAD DE MÉXICO ENTRE CALLE TETECONTLA Y , ENTRE TETECONTLA COMO REFERENCIA SE ENCUENTRA LAVANDERIA	-99.127695	19.56027062
3997	DIF210402036035	Ciudad de México	Gustavo A. Madero	Gustavo A. Madero	CERRADA TETECONTLA 10 0 INTERIOR MZ 6 LT 10 COLONIA ARBOLEDAS, 07140 GUSTAVO A. MADERO, GUSTAVO A. MADERO CIUDAD DE MÉXICO ENTRE CALLE TETECONTLA Y CERRADA SEGUNDA DE TETECONTLA, ENTRE CALLE TETECONTLA Y CERRADA SEGUNDA DE	-99.12828777	19.56015689
3998	DIF210402036039	Ciudad de México	Gustavo A. Madero	Gustavo A. Madero	CALLE BRISAS 3 0 INTERIOR MZ 24 LT 3 COLONIA AMPLIACIÓN MALACATES, 07119 GUSTAVO A. MADERO, GUSTAVO A. MADERO CIUDAD DE MÉXICO ENTRE CALLE ABELARDO RODRIGUEZ Y CALLE SAN PABLO, ENTRE CALLE SAN PABLO Y CALLE ABELARDO RODRIG	-99.13354734	19.5766396
3999	DIF210402034025	Ciudad de México	Milpa Alta	San Pablo Oztotepec	CALLEJON HERMENEGILDO GALEANA BARRIO SAN JUAN, 12400 SAN PABLO OZTOTEPEC, MILPA ALTA CIUDAD DE MÉXICO ENTRE AVENIDA MIGUEL HIDALGO Y AVENIDA FABIAN FLORES, ANDADOR GUERRERO SUR A UNA CALLE DE LA ZONA DE PROYECTO SE ENCUENTRA	-99.072036	19.185112
4000	DIF210402041077	Ciudad de México	Gustavo A. Madero	Gustavo A. Madero	CALLE PARIS 8 0 INTERIOR MZ 25 LT 8 COLONIA CUAUTEPEC BARRIO ALTO, 07100 GUSTAVO A. MADERO, GUSTAVO A. MADERO CIUDAD DE MÉXICO ENTRE CALLE FRANCISCO I MADERO Y CALLE JUVENTINO ROSAS, ENTRE CALLE FRANCISCO I MADERO Y CALLE	-99.13710582	19.55469726



No.	FOLIO	ESTADO	MUNICIPIO	LOCALIDAD	DIRECCION	LONGITUD	LATITUD
4001	DIF210402036126	Ciudad de México	Gustavo A. Madero	Gustavo A. Madero	CALLE DEL ROSAL 1 0 INTERIOR MZ 32 LT 1 COLONIA MALACATES, 07119 GUSTAVO A. MADERO, GUSTAVO A. MADERO CIUDAD DE MÉXICO ENTRE CALLE ABELARDO RODRIGUEZ Y CALLE SAN PABLO, ENTRE CALLE ABELARDO RODRIGUEZ Y CALLE SAN PABLO	-99.13365942	19.57770606
4002	DIF210402036128	Ciudad de México	Gustavo A. Madero	Gustavo A. Madero	CALLE DEL ROSAL 1 0 INTERIOR MZ 32 LT 1 COLONIA MALACATES, 07119 GUSTAVO A. MADERO, GUSTAVO A. MADERO CIUDAD DE MÉXICO ENTRE CALLE ABELARDO RODRIGUEZ Y CALLE SAN PABLO, ENTRE CALLE ABELARDO RODRIGUEZ Y CALLE SAN PABLO COMO	-99.13369965	19.5777343
4003	DIF210402041551	Ciudad de México	Gustavo A. Madero	Gustavo A. Madero	ANDADOR ANDADOR 30 AMILPA COLONIA C.T.M. EL RISCO, 07090 GUSTAVO A. MADERO, GUSTAVO A. MADERO CIUDAD DE MÉXICO ENTRE AVENIDA FERNANDO AMILPA Y AVENIDA LUIS YUREN, ENTRE AVENIDAS FERNANDO AMILPA Y LUIS YUREN	-99.09345034	19.50675907
4004	DIF210402036131	Ciudad de México	Gustavo A. Madero	Gustavo A. Madero	PROLONGACION LUCHA REYES 5 0 INTERIOR MZ G LT 5 COLONIA FORESTAL, 07140 GUSTAVO A. MADERO, GUSTAVO A. MADERO CIUDAD DE MÉXICO ENTRE CALLE CAMPOS ELISEOS Y CERRADA LUCHA REYES, ENTRE CALLE CAMPOS ELÍSEOS Y CERRADA LUCHA REY	-99.12821491	19.56870296
4005	DIF210402036133	Ciudad de México	Gustavo A. Madero	Gustavo A. Madero	CALLE HUASCARAN 7 0 INTERIOR MZ 1 LT 7 COLONIA VISTA HERMOSA, 07187 GUSTAVO A. MADERO, GUSTAVO A. MADERO CIUDAD DE MÉXICO ENTRE CALLE VISTA ALEGRE Y CALLE PALMAS, ENTRE CALLE VISTA ALEGRE Y CALLE PALMAS	-99.12333951	19.54490131
4006	DIF210402036138	Ciudad de México	Gustavo A. Madero	Gustavo A. Madero	CALLE 309 540 0 INTERIOR 540 COLONIA NUEVA ATZACOALCO, 07420 GUSTAVO A. MADERO, GUSTAVO A. MADERO CIUDAD DE MÉXICO ENTRE CALLE 308 Y CALLE 30, ENTRE CALLE 308 Y CALLE 304 COMO REFERENCIA TIENDA DE ABARROTRES	-99.08954069	19.4925909
4007	DIF210402036139	Ciudad de México	Gustavo A. Madero	Gustavo A. Madero	CALLE CERRO GORDO 22 0 INTERIOR MZ 157 LT 22 COLONIA LOMAS DE CUAUATEPEC, 07110 GUSTAVO A. MADERO, GUSTAVO A. MADERO CIUDAD DE MÉXICO ENTRE CALLE CERRO AZUL Y CALLE LOMA CIERZO, ENTRE CALLE CERRO AZUL Y CALLE LOMA CIERZO CO	-99.13511465	19.57016461
4008	DIF210402036140	Ciudad de México	Gustavo A. Madero	Gustavo A. Madero	CALLE SAN PEDRO 21 0 INTERIOR MZ.19 LT. 21-A COLONIA MALACATES, 07119 GUSTAVO A. MADERO, GUSTAVO A. MADERO CIUDAD DE MÉXICO ENTRE AVENIDA TOKIO Y CALLE ABELARDO RODRIGUEZ, ENTRE AV. TOKIO Y CALLE ABELARDO RODRIGUEZ	-99.13410466	19.57639699
4009	DIF210402036142	Ciudad de México	Gustavo A. Madero	Gustavo A. Madero	CALLE SAN ANGEL 2 0 INTERIOR MZ17 LT 2 COLONIA MALACATES, 07119 GUSTAVO A. MADERO, GUSTAVO A. MADERO CIUDAD DE MÉXICO ENTRE AVENIDA TOKIO Y CALLE SAN PABLO, ENTRE AV. TOKIO Y CALLE SAN PABLO	-99.13452157	19.57628748
4010	DIF210402036143	Ciudad de México	Gustavo A. Madero	Gustavo A. Madero	CALLE 5 DE MAYO 9 0 INTERIOR MZ 17 LT 9 COLONIA VERONICA CASTRO, 07140 GUSTAVO A. MADERO, GUSTAVO A. MADERO CIUDAD DE MÉXICO ENTRE CALLE ALCATRAZ Y CALLE 12 DE DICIEMBRE, ENTRE CALLE ALCATRAZ Y CALLE 12 DE DICIEMBRE	-99.12844497	19.57352355
4011	DIF210402036144	Ciudad de México	Gustavo A. Madero	Gustavo A. Madero	CALLE AMAPOLAS 1 0 INTERIOR MZ 18 LT 1 COLONIA MALACATES, 07119 GUSTAVO A. MADERO, GUSTAVO A. MADERO CIUDAD DE MÉXICO ENTRE AVENIDA TOKIO Y CALLE ABELARDO RODRIGUEZ, ENTRE AV TOKIO Y CALLE ABELARDO RODRIGUEZ COMO REFERENCI	-99.13430851	19.57745335
4012	DIF210402036671	Ciudad de México	Gustavo A. Madero	Gustavo A. Madero	CERRADA TERCER DE GUTY CARDENAS 7 0 INTERIOR MZ 25 LT 7 A COLONIA COMPOSITORES MEXICANOS, 07130 GUSTAVO A. MADERO, GUSTAVO A. MADERO CIUDAD DE MÉXICO ENTRE CALLE CERRO DE LOS CONEJOS Y CALLE GUTY CARDENAS, ENTRE CALLE CERR	-99.13666996	19.56555353



No.	FOLIO	ESTADO	MUNICIPIO	LOCALIDAD	DIRECCION	LONGITUD	LATITUD
4013	DIF210402036678	Ciudad de México	Gustavo A. Madero	Gustavo A. Madero	CALLE JOSE ALFREDO JIMENEZ 2 0 INTERIOR MZ 42 LT 2 COLONIA PARQUE METROPOLITANO, 07149 GUSTAVO A. MADERO, GUSTAVO A. MADERO CIUDAD DE MÉXICO ENTRE CALLE SONIA LOPEZ Y CALLE CELIA CRUZ, ENTRE CALLE SONIA LÓPEZ Y CALLE CELIA	-99.12917435	19.57003764
4014	DIF210402036685	Ciudad de México	Gustavo A. Madero	Gustavo A. Madero	CALLE JOSE ALFREDO JIMENEZ 2 0 INTERIOR MZ 42 LT 2 COLONIA PARQUE METROPOLITANO, 07149 GUSTAVO A. MADERO, GUSTAVO A. MADERO CIUDAD DE MÉXICO ENTRE CALLE SONIA LOPEZ Y CALLE CELIA CRUZ, ENTRE CALLE SONIA LÓPEZ Y CALLE CELIA	-99.12917185	19.57020781
4015	DIF210402027628	Ciudad de México	Tlalpan	Tlalpan	CALZADA DE GUADALUPE COLONIA PRADO COAPA 2A SECCIÓN, 14357 TLALPAN, TLALPAN CIUDAD DE MÉXICO ENTRE CALLE INGENIERO JESUS GOMEZ GONZALES Y CALZADA ACOXPA, CALLE HACIENDA DEL MOLINO DE FLORES LA OBRA SE REALIZARÁ EN LAS SIGUIE	-99.13491026	19.30238156
4016	DIF210402028001	Ciudad de México	Coyoacán	Coyoacán	CALLE SAN ALBERTO COLONIA PEDREGAL DE SANTA ÚRSULA, 04600 COYOACÁN, COYOACÁN CIUDAD DE MÉXICO ENTRE CALLE SAN ISIDRO Y CALLE SAN FEDERICO, SE LOCALIZA ENTRE CALLE ISIDRO Y CALLE SAN FEDERICO	-99.14946882	19.31452003
4017	DIF210402031408	Ciudad de México	Coyoacán	Coyoacán	CALLE RETORNO 812 COLONIA EL CENTINELA, 04450 COYOACÁN, COYOACÁN CIUDAD DE MÉXICO ENTRE AVENIDA ERASMO CASTELLANOS QUINTO Y AVENIDA ÁLVARO GÁLVEZ Y FUENTES, ENTRE AVENIDA ERASMO CASTELLANOS QUINTO Y AVENIDA ÁLVARO GÁLVEZ Y	-99.13945602	19.33685627
4018	DIF210402031415	Ciudad de México	Coyoacán	Coyoacán	CALLE RANCHO SAN LORENZO COLONIA LOS GIRASOLES, 04920 COYOACÁN, COYOACÁN CIUDAD DE MÉXICO ENTRE CALLE RANCHO MANTE Y CALZADA DE LAS BOMBAS, ENTRE CALLE RANCHO MANTE Y CALZADA DE LAS BOMBAS	-99.12536427	19.31013448
4019	DIF210402031416	Ciudad de México	Coyoacán	Coyoacán	CALLE RANCHO DEL ARENAL COLONIA LOS GIRASOLES, 04920 COYOACÁN, COYOACÁN CIUDAD DE MÉXICO ENTRE CALLE HACIENDA VISTA HERMOSA Y CALZADA DEL HUESO, ENTRE CALLE HACIENDA VISTA HERMOSA Y CALZADA DEL HUESO	-99.12142379	19.30469955
4020	DIF210402031417	Ciudad de México	Coyoacán	Coyoacán	CALLE RANCHO MIRADORES COLONIA LOS GIRASOLES, 04920 COYOACÁN, COYOACÁN CIUDAD DE MÉXICO ENTRE CALZADA DE LAS BOMBAS Y CALZADA DEL HUESO, CALZADA DE LAS BOMBAS Y CALZADA DEL HUESO	-99.12672683	19.3083423
4021	DIF210402031419	Ciudad de México	Coyoacán	Coyoacán	CALLE RANCHO MANTE COLONIA LOS GIRASOLES, 04920 COYOACÁN, COYOACÁN CIUDAD DE MÉXICO ENTRE AVENIDA CANAL DE MIRAMONTES Y CALLE RANCHO MIRAMONTES, ENTRE AVENIDA CANAL DE MIRAMONTES Y CALLE RANCHO MIRAMONTES	-99.12538573	19.30800817
4022	DIF210402031420	Ciudad de México	Coyoacán	Coyoacán	CALLE RANCHO GUADALUPE COLONIA LOS GIRASOLES, 04920 COYOACÁN, COYOACÁN CIUDAD DE MÉXICO ENTRE CALLE RANCHO SAN LORENZO Y CALLE RANCHO MIRADORES, ENTRE CALLE RANCHO SAN LORENZO Y CALLE RANCHO MIRADORES	-99.12691578	19.30612108
4023	DIF210402031422	Ciudad de México	Coyoacán	Coyoacán	CERRADA CUARTA RANCHO VISTA HERMOSA COLONIA LOS GIRASOLES, 04920 COYOACÁN, COYOACÁN CIUDAD DE MÉXICO ENTRE CALLE RANCHO VISTA HERMOSA Y , ENTRE CALLE RENCHO VISTA HERMOSA	-99.12227968	19.3063192
4024	DIF210402031425	Ciudad de México	Coyoacán	Coyoacán	CALLE BENITO JUÁREZ COLONIA EX-HACIENDA COAPA, 04980 COYOACÁN, COYOACÁN CIUDAD DE MÉXICO ENTRE CALZADA CALZADA DE TLALPAN Y AVENIDA DIVISIÓN DEL NORTE, ENTRE CALZADA DE TLALPAN Y AVENIDA DIVISIÓN DEL NORTE	-99.13776451	19.31429483



No.	FOLIO	ESTADO	MUNICIPIO	LOCALIDAD	DIRECCION	LONGITUD	LATITUD
4025	DIF210402031426	Ciudad de México	Coyoacán	Coyoacán	AVENIDA DIVISIÓN DEL NTE. COLONIA EX-HACIENDA COAPA, 04980 COYOACÁN, COYOACÁN CIUDAD DE MÉXICO ENTRE CALLE BENITO JUÁREZ Y CALLE DEL TORO, SE LOCALIZA ENTRE CALLE BENITO JUÁREZ Y CALLE DEL TORO	-99.1364589	19.31338864
4026	DIF210402031430	Ciudad de México	Coyoacán	Coyoacán	CALLE CANDELARIA COLONIA ATLÁNTIDA, 04370 COYOACÁN, COYOACÁN CIUDAD DE MÉXICO ENTRE CALLE ANILLO DE CIRCUNVALACIÓN Y CALZADA DE TLALPAN, ENTRE ANILLO DE CIRCUNVALACIÓN Y CALZADA DE TLALPAN	-99.14478625	19.34051312
4027	DIF210402029632	Ciudad de México	Coyoacán	Coyoacán	CALLE SAGITARIO COLONIA PRADO CHURUBUSCO, 04230 COYOACÁN, COYOACÁN CIUDAD DE MÉXICO ENTRE CALLE OSA MENOR Y CALLE OSA MAYOR, ENTRE CALLE OSA MENOR Y CALLE OSA MAYOR	-99.12426543	19.35459191
4028	DIF210402029638	Ciudad de México	Coyoacán	Coyoacán	CALLE CEFEO COLONIA PRADO CHURUBUSCO, 04230 COYOACÁN, COYOACÁN CIUDAD DE MÉXICO ENTRE CALLE EJE 8 SUR CALZADA ERMITA IZTAPALAPA Y CALLE OSA MENOR, ENTRE CALLE EJE 8 SUR CALZADA ERMITA IZTAPALAPA Y CALLE OSA MENOR	-99.12842921	19.35711816
4029	DIF210402029642	Ciudad de México	Coyoacán	Coyoacán	CALLE PASEO DEL RÍO COLONIA PRADO CHURUBUSCO, 04230 COYOACÁN, COYOACÁN CIUDAD DE MÉXICO ENTRE CALLE 5TA PASEO CHICO Y CALLE PASEO DE LOS LAURELES, SE LOCALIZA ENTRE CALLE 5TA PASEO CHICO Y CALLE PASEO DE LOS LAURELES	-99.12263813	19.35006181
4030	DIF210402029653	Ciudad de México	Coyoacán	Coyoacán	CALLE MÉXICO 1968 COLONIA OLÍMPICA, 04710 COYOACÁN, COYOACÁN CIUDAD DE MÉXICO ENTRE CALLE PRECOLOMBIANA Y AVENIDA DE LA LIBERTAD, SE LOCALIZA ENTRE CALLE PRECOLOMBIANA Y AVENIDA DE LA LIBERTAD	-99.16852041	19.3041533
4031	DIF210402027633	Ciudad de México	Tlalpan	Tlalpan	CALLE CHEMAX COLONIA PEDREGAL DE SAN NICOLÁS 2A SECCIÓN, 14100 TLALPAN, TLALPAN CIUDAD DE MÉXICO ENTRE CALLE YAXCABA Y CALLE KANTUNIL, CALLE ACANCEH A UNA CALLE DE LA VIALIDAD DE PROYECTO SE ENCUENTRA LA ESCUELA PRIMARIA VIC	-99.23972563	19.2906265
4032	DIF210402027634	Ciudad de México	Tlalpan	Tlalpan	CALLE CHEMAX COLONIA PEDREGAL DE SAN NICOLÁS 2A SECCIÓN, 14100 TLALPAN, TLALPAN CIUDAD DE MÉXICO ENTRE CALLE KANTUNIL Y CALLE SOTUTA, CALLE ACANCEH A TRES CALLES DE LA VIALIDAD DE PROYECTO SE ENCUENTRA LA ESCUELA PRIMARIA VI	-99.23635986	19.2908565
4033	DIF210402027638	Ciudad de México	Tlalpan	San Miguel Ajusco	CALLE MARIANO ESCOBEDO PUEBLO SANTO TOMAS AJUSCO, 14710 SAN MIGUEL AJUSCO, TLALPAN CIUDAD DE MÉXICO ENTRE CALLE GRAL. PEDRO MA. ANAYA Y CALLE CAMINO VIEJO A LA FELICIDAD, CALLE FERNANDO MONTES DE OCA LA VIALIDAD DE PROYECTO	-99.20075146	19.22514791
4034	DIF210402027640	Ciudad de México	Tlalpan	San Miguel Ajusco	CALLE PEDRO MORENO PUEBLO SANTO TOMAS AJUSCO, 14710 SAN MIGUEL AJUSCO, TLALPAN CIUDAD DE MÉXICO ENTRE CALLE CAMINO REAL DE CANOAS Y CERRADA OYAMEL, CALLE CAMINO REAL DE CANOAS LA ZONA DE PROYECTO SE ENCUENTRA 300 METROS AL O	-99.21473081	19.21630617
4035	DIF210402027642	Ciudad de México	Tlalpan	San Miguel Ajusco	CALLE CAMINO VIEJO AL MANINAL PUEBLO SANTO TOMAS AJUSCO, 14710 SAN MIGUEL AJUSCO, TLALPAN CIUDAD DE MÉXICO ENTRE CIRCUITO PICACHO AJUSCO Y CIRCUITO PICACHO AJUSCO, CIRCUITO PICACHO AJUSCO IMPORTANTE AUNQUE LA VIALIDAD TIENE	-99.21233187	19.22553455
4036	DIF210402027643	Ciudad de México	Tlalpan	Tlalpan	CALLE CAMINO A LA PRESA PUEBLO SAN ANDRÉS TOTOLTEPEC, 14400 TLALPAN, TLALPAN CIUDAD DE MÉXICO ENTRE CALLE AMALILLO Y CALLE GRANADAS, CALLE CHABACANO IMPORTANTE AUNQUE LA VIALIDAD TIENE POR NOMBRE CAMINO A LA PRESA SE TRATA D	-99.15981	19.24468



No.	FOLIO	ESTADO	MUNICIPIO	LOCALIDAD	DIRECCION	LONGITUD	LATITUD
4037	DIF210402027646	Ciudad de México	Tlalpan	Tlalpan	CALLE JOSÉ GARCÍA PRECIAT COLONIA MIGUEL HIDALGO 3A SECCIÓN, 14250 TLALPAN, TLALPAN CIUDAD DE MÉXICO ENTRE CALLE DIEZ DE NAVARRO Y CALLE ALFREDO V. BONFIL, CALLE J. D. ORTÍZ DE CASTRO LA OBRA SE REALIZARÁ EN LAS SIGUIENTES V	-99.20788	19.27752
4038	DIF210402027649	Ciudad de México	Tlalpan	Tlalpan	CALLE CONSTITUCIÓN COLONIA MIGUEL HIDALGO 3A SECCIÓN, 14250 TLALPAN, TLALPAN CIUDAD DE MÉXICO ENTRE CALLE ALFREDO V. BONFIL Y CALLE VITO ALESSIO ROBLES, CALLE CASIMIRO CHOWELL EN LA VIALIDAD DE PROYECTO SE ENCUENTRA EL DEPOR	-99.20245	19.27987
4039	DIF210402027651	Ciudad de México	Tlalpan	Tlalpan	PRIVADA TELCHAC COLONIA JARDINES DEL AJUSCO, 14200 TLALPAN, TLALPAN CIUDAD DE MÉXICO ENTRE PASAJE HOMUN Y PRIVADA ACANCEH, PRIVADA CELESTÚN SE PUEDE ACCEDER A LA ZONA DE PROYECTO POR LA CARRETERA PICACHO AJUSCO. EN EL ENTRON	-99.21501563	19.28549557
4040	DIF210402027652	Ciudad de México	Tlalpan	Tlalpan	CALLE AMATENANGO COLONIA LOMAS DEL PEDREGAL, 14220 TLALPAN, TLALPAN CIUDAD DE MÉXICO ENTRE CALLE FERROCARRIL DE CUERNAVACA Y CALLE CONTOY, CALLE COMALAPA SE PUEDE ACCEDER A LA ZONA DE PROYECTO POR LA CARRETERA PICACHO AJUSCO	-99.21782	19.27275
4041	DIF210402027653	Ciudad de México	Tlalpan	Tlalpan	CALLE AMATENANGO COLONIA CUCHILLA DE PADIERNA, 14220 TLALPAN, TLALPAN CIUDAD DE MÉXICO ENTRE CALLE CONTOY Y CALLE C. TIXKOKOB, CALLE CHACMULTUN SE PUEDE ACCEDER A LA ZONA DE PROYECTO POR LA CARRETERA PICACHO AJUSCO A LA ALTU	-99.21677	19.27482
4042	DIF210402028025	Ciudad de México	Coyoacán	Coyoacán	CALLE SAN HERMILO COLONIA PEDREGAL DE SANTA ÚRSULA, 04600 COYOACÁN, COYOACÁN CIUDAD DE MÉXICO ENTRE CALLE SAN ELEUTERIO Y CALLE SAN MATIAS, ENTRE CALLE SAN ELEUTERIO Y CALLE SAN MATIAS	-99.15862824	19.31238469
4043	DIF210402028035	Ciudad de México	Coyoacán	Coyoacán	CALLE SAN PASCASIO COLONIA PEDREGAL DE SANTA ÚRSULA, 04600 COYOACÁN, COYOACÁN CIUDAD DE MÉXICO ENTRE CALLE SAN JORGE Y CALLE SAN ALEJANDRO, ENTRE CALLE SAN JORGE Y CALLE SAN ALEJANDRO	-99.15977623	19.3085371
4044	DIF210402028038	Ciudad de México	Coyoacán	Coyoacán	CALLE SAN JORGE COLONIA PEDREGAL DE SANTA ÚRSULA, 04600 COYOACÁN, COYOACÁN CIUDAD DE MÉXICO ENTRE CALLE SAN BENITO Y CALLE LAS FLORES, CALLE SAN BENITO Y CALLE LAS FLORES	-99.15130999	19.30656319
4045	DIF210402031432	Ciudad de México	Coyoacán	Coyoacán	CALLE ANILLO DE CIRCUNVALACIÓN COLONIA ATLÁNTIDA, 04370 COYOACÁN, COYOACÁN CIUDAD DE MÉXICO ENTRE CALZADA DE TLALPAN Y CALLE CANDELARIA, ENTRE CALZADA DE TLALPAN Y CALLE CANDELARIA	-99.14455694	19.33991456
4046	DIF210402031434	Ciudad de México	Coyoacán	Coyoacán	CALLE CENTRAL COLONIA ATLÁNTIDA, 04370 COYOACÁN, COYOACÁN CIUDAD DE MÉXICO ENTRE CALLE SUR Y CALLE ESQUINA, SE LOCALIZA ENTRE CALLE SUR Y CALLE ESQUINA	-99.14688436	19.33999683
4047	DIF210402031435	Ciudad de México	Coyoacán	Coyoacán	CALLE ACANTILADO COLONIA JARDINES DEL PEDREGAL DE SAN ÁNGEL, 04500 COYOACÁN, COYOACÁN CIUDAD DE MÉXICO ENTRE CALLE CENTRO COMERCIAL Y CALLE LAS PRADERAS, ENTRE CALLE CENTRO COMERCIAL Y LAS PRADERAS	-99.18771812	19.30640241
4048	DIF210402031437	Ciudad de México	Coyoacán	Coyoacán	BOULEVARD ADOLFO RUIZ CORTINEZ COLONIA JARDINES DEL PEDREGAL DE SAN ÁNGEL, 04500 COYOACÁN, COYOACÁN CIUDAD DE MÉXICO ENTRE CALLE MEXICO 1968 Y AVENIDA PANAMERICANA, ENTRE CALLE MEXICO 1968 Y AVENISA PANAMERICANA	-99.16948242	19.30248521



No.	FOLIO	ESTADO	MUNICIPIO	LOCALIDAD	DIRECCION	LONGITUD	LATITUD
4049	DIF210402031438	Ciudad de México	Coyoacán	Coyoacán	AVENIDA CENTRO COMERCIAL COLONIA JARDINES DEL PEDREGAL DE SAN ÁNGEL, 04500 COYOACÁN, COYOACÁN CIUDAD DE MÉXICO ENTRE AVENIDA ZACATÉPETL Y AVENIDA INSURGENTES SUR, ENTRE AVENIDA ZACATÉPETL Y AVENIDA INSURGENTES SUR	-99.18919065	19.30559996
4050	DIF210402031440	Ciudad de México	Coyoacán	Coyoacán	CALLE LLANURA COLONIA JARDINES DEL PEDREGAL DE SAN ÁNGEL, 04500 COYOACÁN, COYOACÁN CIUDAD DE MÉXICO ENTRE AVENIDA ZACATÉPETL Y AVENIDA INSURGENTES SUR, ENTRE AVENIDA ZACATÉPETL Y AVENIDA INSURGENTES SUR	-99.1895447	19.30910336
4051	DIF210402031441	Ciudad de México	Coyoacán	Coyoacán	CALLE DE LA CUESTA COLONIA JARDINES DEL PEDREGAL DE SAN ÁNGEL, 04500 COYOACÁN, COYOACÁN CIUDAD DE MÉXICO ENTRE CALLE CENTRO COMERCIAL Y CALLE LAS PRADERAS, ENTRE CALLE CENTRO COMERCIAL Y CALLE LAS PRADERAS	-99.18845251	19.30641675
4052	DIF210402031444	Ciudad de México	Coyoacán	Coyoacán	CALLE FERNÁNDEZ LEAL COLONIA LA CONCEPCIÓN, 04020 COYOACÁN, COYOACÁN CIUDAD DE MÉXICO ENTRE CALLE PACIFICO Y CALLEJON DEL TORO, ENTRE CALLE PACIFICO Y CALLEJON DEL TORO	-99.15892928	19.34551203
4053	DIF210402031447	Ciudad de México	Coyoacán	Coyoacán	CALLE LA CONCHITA COLONIA LA CONCEPCIÓN, 04020 COYOACÁN, COYOACÁN CIUDAD DE MÉXICO ENTRE CALLE FERNÁNDEZ LEAL Y CALLE VALLARTA, ENTRE CALLES FERNÁNDEZ LEAL Y VALLARTA	-99.15903662	19.34747589
4054	DIF210402031448	Ciudad de México	Coyoacán	Coyoacán	CALLE ALBERTO ZAMORA COLONIA LA CONCEPCIÓN, 04020 COYOACÁN, COYOACÁN CIUDAD DE MÉXICO ENTRE CALLE ESPÍRITU SANTO Y CALLE FERNÁNDEZ LEAL, ENTRE CALLES ESPÍRITU SANTO Y FERNÁNDEZ LEAL	-99.15999789	19.34468948
4055	DIF210402031449	Ciudad de México	Coyoacán	Coyoacán	CALLE FERROCARRIL VIEJO COLONIA LA CONCEPCIÓN, 04020 COYOACÁN, COYOACÁN CIUDAD DE MÉXICO ENTRE CALLE CHILPA Y CALLE FERNÁNDEZ LEAL, ENTRE CALLES CHILPA Y FERNÁNDEZ LEAL	-99.15923506	19.34641045
4056	DIF210402031450	Ciudad de México	Coyoacán	Coyoacán	CALLE ESPÍRITU SANTO COLONIA LA CONCEPCIÓN, 04020 COYOACÁN, COYOACÁN CIUDAD DE MÉXICO ENTRE CALLEJON DEL TORO Y CALLE ALBERTO ZAMORA, ENTRE CALLEJON DEL TORO Y CALLE ALBERTO ZAMORA	-99.16053861	19.34512735
4057	DIF210402031456	Ciudad de México	Coyoacán	Coyoacán	CALLE MAR COPÉRNICO COLONIA LOS OLIVOS, 04890 COYOACÁN, COYOACÁN CIUDAD DE MÉXICO ENTRE CALLE MAR DE LA TRANQUILIDAD Y CALLE SANTA ROSA DEL PILAR, SE LOCALIZA ENTRE CALLE MAR DE LA TRANQUILIDAD Y CALLE SANTA ROSA DEL PILAR	-99.13246237	19.31224889
4058	DIF210402031457	Ciudad de México	Coyoacán	Coyoacán	CALLE BENITO JUÁREZ COLONIA LOS OLIVOS, 04890 COYOACÁN, COYOACÁN CIUDAD DE MÉXICO ENTRE CALLE MAR DE LA TRANQUILIDAD Y CALLE 13, SE ENCUENTRA ENTRE CALLE MAR DE LA TRANQUILIDAD Y CALLE 13	-99.13340208	19.31298448
4059	DIF210402029659	Ciudad de México	Coyoacán	Coyoacán	AVENIDA PANAMERICANA COLONIA OLÍMPICA, 04710 COYOACÁN, COYOACÁN CIUDAD DE MÉXICO ENTRE AVENIDA DEL IMAN Y AVENIDA PANAMERICANA, ENTRE AVENIDA DEL IMAN Y AVENIDA PANAMERICANA	-99.17113353	19.30915371
4060	DIF210402029662	Ciudad de México	Coyoacán	Coyoacán	CALLE RINCONADA COLONIAL COLONIA OLÍMPICA, 04710 COYOACÁN, COYOACÁN CIUDAD DE MÉXICO ENTRE AVENIDA DE LA LIBERTAD Y CALLE RINCONADA DE LOS LAGOS, SE LOCALIZA ENTRE AVENIDA DE LA LIBERTAD Y CALLE RINCONADA DE LOS LAGOS	-99.16768124	19.30479755
4061	DIF210402029665	Ciudad de México	Coyoacán	Coyoacán	CALLE RINCONADA DE LOS CANTOS COLONIA OLÍMPICA, 04710 COYOACÁN, COYOACÁN CIUDAD DE MÉXICO ENTRE CALLE RINCONADA DE LOS MÚSICOS Y , ENTRE CALLE RINCONADA DE LOS MÚSICOS	-99.17557894	19.30715853



No.	FOLIO	ESTADO	MUNICIPIO	LOCALIDAD	DIRECCION	LONGITUD	LATITUD
4062	DIF210402029666	Ciudad de México	Coyoacán	Coyoacán	AVENIDA PANAMERICANA COLONIA OLÍMPICA, 04710 COYOACÁN, COYOACÁN CIUDAD DE MÉXICO ENTRE AVENIDA PANAMERICANA Y AVENIDA PANAMERICANA, SE ENCUENTRA ENTRE AVENIDA PANAMERICANA Y AVENIDA PANAMERICANA	-99.17097454	19.30873786
4063	DIF210402028046	Ciudad de México	Coyoacán	Coyoacán	CALLE SAN RICARDO COLONIA PEDREGAL DE SANTA ÚRSULA, 04600 COYOACÁN, COYOACÁN CIUDAD DE MÉXICO ENTRE CALLE SAN RAUL Y CALLE SAN GONZALO, ENTRE CALLES SAN RAUL Y SAN GONZALO	-99.15554371	19.3138982
4064	DIF210402028047	Ciudad de México	Coyoacán	Coyoacán	CALLE POPOCATEPETL COLONIA PEDREGAL DE SANTA ÚRSULA, 04600 COYOACÁN, COYOACÁN CIUDAD DE MÉXICO ENTRE CALLE SAN MACARIO Y CALLE SAN BENITO, ENTRE CALLE SAN MACARIO Y CALLE SAN BENITO	-99.15006723	19.31772183
4065	DIF210402028048	Ciudad de México	Coyoacán	Coyoacán	CALLE SAN PERFECTO COLONIA PEDREGAL DE SANTA ÚRSULA, 04600 COYOACÁN, COYOACÁN CIUDAD DE MÉXICO ENTRE CALLE SAN ALBERTO Y CALLE SAN RAÚL, SE LOCALIZA ENTRE CALLE SAN ALBERTO Y CALLE SAN RAÚL	-99.14706556	19.31285952
4066	DIF210402028050	Ciudad de México	Coyoacán	Coyoacán	CALLE SAN CELSO COLONIA PEDREGAL DE SANTA ÚRSULA, 04600 COYOACÁN, COYOACÁN CIUDAD DE MÉXICO ENTRE CALLE SANTA URSULA Y CALLE SAN GONZALO, ENTRE CALLE SANTA URSULA Y CALLE SAN GONZALO	-99.15012215	19.30964193
4067	DIF210402028052	Ciudad de México	Coyoacán	Coyoacán	CALLE SAN GABINO COLONIA PEDREGAL DE SANTA ÚRSULA, 04600 COYOACÁN, COYOACÁN CIUDAD DE MÉXICO ENTRE CALLE SAN JORGE Y AVENIDA SANTA ÚRSULA, SE LOCALIZA ENTRE CALLE SAN JORGE Y AVENIDA SANTA ÚRSULA	-99.16093101	19.31046091
4068	DIF210402028054	Ciudad de México	Coyoacán	Coyoacán	AVENIDA AZTECAS COLONIA AJUSCO, 04300 COYOACÁN, COYOACÁN CIUDAD DE MÉXICO ENTRE CALLE REY MOCTECUZOMA Y CALLE REY MECONETZIN, ENTRE CALLES REY MOCTECUZOMA Y REY MECONETZIN	-99.16295442	19.31967382
4069	DIF210402028055	Ciudad de México	Coyoacán	Coyoacán	CALLE REY PAPTZIN COLONIA AJUSCO, 04300 COYOACÁN, COYOACÁN CIUDAD DE MÉXICO ENTRE CALLE TOTONACAS Y CALLE ZAPOTECAS, ENTRE CALLE TOTONACAS Y CALLE ZAPOTECAS	-99.1676844	19.31436518
4070	DIF210402028059	Ciudad de México	Coyoacán	Coyoacán	CALLE MIXTECAS COLONIA AJUSCO, 04300 COYOACÁN, COYOACÁN CIUDAD DE MÉXICO ENTRE CALLE REY MOCTECUZOMA Y CALLE REY MECONETZIN, SE LOCALIZA ENTRE CALLE REY MOCTECUZOMA Y CALLE REY MECONETZIN	-99.16155932	19.31855166
4071	DIF210402028060	Ciudad de México	Coyoacán	Coyoacán	CALLE NAHUATLACAS COLONIA AJUSCO, 04300 COYOACÁN, COYOACÁN CIUDAD DE MÉXICO ENTRE CALLE MECONETZIN Y CALLE REYNA, ENTRE CALLE MECONETZIN Y CALLE REYNA	-99.15677712	19.3212633
4072	DIF210402028066	Ciudad de México	Coyoacán	Coyoacán	CALLE TOLTECAS COLONIA AJUSCO, 04300 COYOACÁN, COYOACÁN CIUDAD DE MÉXICO ENTRE CALLE REY MOCTEZUMA Y CALLE REY NEZAHUALCOYOTL, ENTRE CALLE REY MOCTEZUMA Y CALLE NEZAHUALCOYOTL	-99.15870832	19.32792513
4073	DIF210402029681	Ciudad de México	Coyoacán	Coyoacán	CALLE RINCONADA PRECOLOMBIANA COLONIA OLÍMPICA, 04710 COYOACÁN, COYOACÁN CIUDAD DE MÉXICO ENTRE CALLE MÉXICO 1968 Y CALLE RINCONADA DE LOS LAGOS, SE EN CUENTRA ENTRE CALLE MÉXICO 1968 Y CALLE RINCONADA DE LOS LAGOS	-99.16769894	19.30312911
4074	DIF210402029686	Ciudad de México	Coyoacán	Coyoacán	CERRADA RINCONADA DE LOS LAGOS COLONIA OLÍMPICA, 04710 COYOACÁN, COYOACÁN CIUDAD DE MÉXICO ENTRE CALLE MEXICO 1968 Y , ENTRE CALLE MEXICO 1968 AL SER CALLE CERRADA	-99.16785954	19.30362472
4075	DIF210402029687	Ciudad de México	Coyoacán	Coyoacán	CALLE RINCONADA DE LOS RIOS COLONIA OLÍMPICA, 04710 COYOACÁN, COYOACÁN CIUDAD DE MÉXICO ENTRE CALLE RINCONADA DE LOS MÚSICOS Y AVENIDA PANAMERICANA, ENTRE CALLE RINCONADA DE LOS MÚSICOS Y AVENIDA PANAMERICANA	-99.16975208	19.31047115



No.	FOLIO	ESTADO	MUNICIPIO	LOCALIDAD	DIRECCION	LONGITUD	LATITUD
4076	DIF210402031459	Ciudad de México	Coyoacán	Coyoacán	CALLE INTERIOR BENITO JUÁREZ COLONIA INTEGRACIÓN LATINOAMERICANA, 04310 COYOACÁN, COYOACÁN CIUDAD DE MÉXICO ENTRE CALLE JOSÉ MARTÍ Y CALLE CIRCUITO BENITO JUÁREZ, SE ENCUENTRA ENTRE CALLE JOSÉ MARTÍ Y CALLE CIRCUITO BENITO	-99.17913368	19.33801274
4077	DIF210402031461	Ciudad de México	Coyoacán	Coyoacán	CALLE CERRO DE CHAPULTEPEC COLONIA INTEGRACIÓN LATINOAMERICANA, 04310 COYOACÁN, COYOACÁN CIUDAD DE MÉXICO ENTRE CALLE CERRO DEL HOMBRE Y CALLE CERRO DEL OTATE, SE ENCUENTRA ENTRE CALLE CERRO DEL HOMBRE Y CALLE CERRO DEL OT	-99.17741322	19.33841083
4078	DIF210402031462	Ciudad de México	Coyoacán	Coyoacán	CALLE MIGUEL A. ASTURIAS COLONIA INTEGRACIÓN LATINOAMERICANA, 04310 COYOACÁN, COYOACÁN CIUDAD DE MÉXICO ENTRE CALLE JUAN BAUTISTA Y CALLE JOSÉ S. CHOCANO, SE LOCALIZA ENTRE CALLE JUAN BAUTISTA Y CALLE JOSÉ S. CHOCANO	-99.17733249	19.33730662
4079	DIF210402031463	Ciudad de México	Coyoacán	Coyoacán	CALLE ALFONSO REYES COLONIA INTEGRACIÓN LATINOAMERICANA, 04010 COYOACÁN, COYOACÁN CIUDAD DE MÉXICO ENTRE CALLE CERRO DE CHAPULTEPEC Y CALLE PLAZA MORAZAN, ENTRE CALLES CERRO DE CHAPULTEPEC Y PLAZA MORAZAN	-99.17936712	19.34015554
4080	DIF210402031466	Ciudad de México	Coyoacán	Coyoacán	CALLE SERRANÍA COLONIA INSURGENTES CUICUILCO, 04530 COYOACÁN, COYOACÁN CIUDAD DE MÉXICO ENTRE CALLE LLANURA Y CALLE PRADERAS, SE ENCUENTRA ENTRE CALLE LLANURA Y CALLE PRADERAS	-99.19465163	19.30913374
4081	DIF210402034195	Ciudad de México	Milpa Alta	San Pablo Oztotepec	PROLONGACION VICENTE GUERRERO BARRIO SAN JUAN, 12400 SAN PABLO OZTOTEPEC, MILPA ALTA CIUDAD DE MÉXICO ENTRE AVENIDA VICENTE GUERRERO Y CALLE VIOLETA, CALLE PROGRESO EL SITIO DE PROYECTO SE ENCUENTRA A ESPALDAS DEL DEPORTIVO	-99.07103505	19.18303716
4082	DIF210402027691	Ciudad de México	Coyoacán	Coyoacán	CALLE COPAL COLONIA PEDREGAL DE SANTO DOMINGO, 04369 COYOACÁN, COYOACÁN CIUDAD DE MÉXICO ENTRE CALLE COYAMEL Y AVENIDA ESCUINAPA, ENTRE CALLE COYAMEL Y AV ESCUINAPA	-99.16828	19.33322
4083	DIF210402027696	Ciudad de México	Tlalpan	San Miguel Ajusco	CALLE GUADALUPE VICTORIA PUEBLO SAN MIGUEL AJUSCO, 14700 SAN MIGUEL AJUSCO, TLALPAN CIUDAD DE MÉXICO ENTRE CALLE JUAN ALDAMA Y CALLE GENERAL PEDRO MARÍA ANAYA, CALLE MARIANO MATAMOROS LA OBRA SE REALIZARÁ EN LAS SIGUIENTES C	-99.20637318	19.21941654
4084	DIF210402027704	Ciudad de México	Coyoacán	Coyoacán	CALLE COYAMEL COLONIA PEDREGAL DE SANTO DOMINGO, 04369 COYOACÁN, COYOACÁN CIUDAD DE MÉXICO ENTRE CALLE CUAMIAGUA Y CALLE PASCLE, SE LOCALIZA ENTRE CALLE CUAMIAGUA Y CALLE PASCLE	-99.16798	19.33444295
4085	DIF210402027705	Ciudad de México	Tlalpan	San Miguel Ajusco	CALLE GENERAL PEDRO MARÍA ANAYA PUEBLO SAN MIGUEL AJUSCO, 14700 SAN MIGUEL AJUSCO, TLALPAN CIUDAD DE MÉXICO ENTRE CALLE MARIANO MATAMOROS Y CALLE MARIANO ESCOBEDO, CALLE EMILIANO ZAPATA EN EL ENTRONQUE DE GRAL. PEDRO MARÍA A	-99.20410536	19.22436065
4086	DIF210402028068	Ciudad de México	Coyoacán	Coyoacán	CALLE MIXQUIC COLONIA AJUSCO, 04300 COYOACÁN, COYOACÁN CIUDAD DE MÉXICO ENTRE CALLE REY MOCTEZUMA Y CALLE REY NEZAHUALCÓYOTL, SE LOCALIZA ENTRE CALLE REY MOCTEZUMA Y CALLE REY NEZAHUALCÓYOTL	-99.15906523	19.32962598
4087	DIF210402028074	Ciudad de México	Coyoacán	Coyoacán	CALLE TOTONACAS COLONIA AJUSCO, 04300 COYOACÁN, COYOACÁN CIUDAD DE MÉXICO ENTRE CALLE REY MOCTECUZOMA Y CALLE REY TECPANCALTZIN, ENTRE CALLES REY MOCTECUZOMA Y REY TECPANCALTZIN	-99.16251991	19.31875753



No.	FOLIO	ESTADO	MUNICIPIO	LOCALIDAD	DIRECCION	LONGITUD	LATITUD
4088	DIF210402031469	Ciudad de México	Coyoacán	Coyoacán	CALLE LLANURA COLONIA INSURGENTES CUICUILCO, 04530 COYOACÁN, COYOACÁN CIUDAD DE MÉXICO ENTRE AVENIDA INSURGENTES SUR Y CALLE LA BARRANCA, ENTRE AVENIDA INSURGENTES SUR Y CALLE LA BARRANCA	-99.18754127	19.30915062
4089	DIF210402031470	Ciudad de México	Coyoacán	Coyoacán	CALLE ALUD COLONIA JARDINES DEL PEDREGAL DE SAN ÁNGEL, 04500 COYOACÁN, COYOACÁN CIUDAD DE MÉXICO ENTRE AVENIDA ADOLFO RUIZ CORTINES ANILLO PERIFÉRICO Y CALLE CAMINO A SANTA TERESA, SE LOCALIZA ENTRE AVENIDA ADOLFO RUIZ COR	-99.20311883	19.30702766
4090	DIF210402031471	Ciudad de México	Coyoacán	Coyoacán	CALLE LADERA COLONIA INSURGENTES CUICUILCO, 04530 COYOACÁN, COYOACÁN CIUDAD DE MÉXICO ENTRE CALLE CIMA Y AVENIDA ADOLFO RUIZ CORTINES ANILLO PERIFÉRICO, SE ENCUENBTRA ENTRE CALLE CIMA Y AVENIDA ADOLFO RUIZ CORTINES ANILLO	-99.20194724	19.30555946
4091	DIF210402031475	Ciudad de México	Coyoacán	Coyoacán	CALLE CERRO ALFA COLONIA PEDREGAL DE SAN FRANCISCO, 04320 COYOACÁN, COYOACÁN CIUDAD DE MÉXICO ENTRE CALLE CERRO DEL OTATE Y CALLE MELCHOR OCAMPO, SE LOCALIZA ENTRE CALLE CERRO DEL OTATE Y CALLE MELCHOR OCAMPO	-99.16901775	19.33842094
4092	DIF210402031477	Ciudad de México	Coyoacán	Coyoacán	CALLE SEGUNDA PROLONGACIÓN MELCHOR OCAMPO COLONIA PEDREGAL DE SAN FRANCISCO, 04320 COYOACÁN, COYOACÁN CIUDAD DE MÉXICO ENTRE CALLE MELCHOR OCAMPO Y CALLE CERRO VERDE, SE ENCUENTRA ENTRE CALLE MELCHOR OCAMPO Y CALLE CERRO V	-99.16333969	19.33832982
4093	DIF210402031480	Ciudad de México	Coyoacán	Coyoacán	CALLE MELCHOR OCAMPO COLONIA PEDREGAL DE SAN FRANCISCO, 04320 COYOACÁN, COYOACÁN CIUDAD DE MÉXICO ENTRE CALLE CERRO DEL HORNO Y CALLE CERRO BLANCO, SE LOCALIZA ENTRE CALLE CERRO DEL HORNO Y CALLE CERRO BLANCO	-99.16561135	19.33848168
4094	DIF210402031481	Ciudad de México	Coyoacán	Coyoacán	CALLE CERRO ENCANTADO COLONIA PEDREGAL DE SAN FRANCISCO, 04320 COYOACÁN, COYOACÁN CIUDAD DE MÉXICO ENTRE CALLE CERRO DEL ABANICO Y CALLE MELCHOR OCAMPO, SE ENCUENTRA ENTRE CALLE CERRO DEL ABANICO Y CALLE MELCHOR OCAMPO	-99.16757487	19.33965602
4095	DIF210402031484	Ciudad de México	Coyoacán	Coyoacán	CALLE CERRO PRIETO COLONIA PEDREGAL DE SAN FRANCISCO, 04320 COYOACÁN, COYOACÁN CIUDAD DE MÉXICO ENTRE CALLE CERRO DEL OTATE Y CALLE MELCHOR OCAMPO, SE ENCUENTRA ENTRE CALLE CERRO DEL OTATE Y CALLE MELCHOR OCAMPO	-99.16509386	19.33819316
4096	DIF210402031485	Ciudad de México	Coyoacán	Coyoacán	CALLE CERRO BLANCO COLONIA PEDREGAL DE SAN FRANCISCO, 04320 COYOACÁN, COYOACÁN CIUDAD DE MÉXICO ENTRE CALLE CERRO ABANICO Y CALLE MELCHOR OCAMPO, SE LOCALIZA ENTRE CALLE CERRO ABANICO Y CALLE MELCHOR OCAMPO	-99.16825329	19.33997997
4097	DIF210402031486	Ciudad de México	Coyoacán	Coyoacán	CALLE CERRO SAN PEDRO COLONIA PEDREGAL DE SAN FRANCISCO, 04320 COYOACÁN, COYOACÁN CIUDAD DE MÉXICO ENTRE CALLE CERRO DE LA ESCONDIDA Y CALLE MELCHOR OCAMPO, SE ENCUENTRA ENTRE CALLE CERRO DE LA ESCONDIDA Y CALLE MELCHOR OC	-99.16420873	19.3386639
4098	DIF210402031488	Ciudad de México	Coyoacán	Coyoacán	CALLE CERRO DEL ABANICO COLONIA PEDREGAL DE SAN FRANCISCO, 04320 COYOACÁN, COYOACÁN CIUDAD DE MÉXICO ENTRE CALLE CERRO DE LA ESCONDIDA Y CALLE CERRO SAN PEDRO, SE ENCUENTRA ENTRE CALLE CERRO DE LA ESCONDIDA Y CALLE CERRO S	-99.16530036	19.34079996



No.	FOLIO	ESTADO	MUNICIPIO	LOCALIDAD	DIRECCION	LONGITUD	LATITUD
4099	DIF210402031489	Ciudad de México	Coyoacán	Coyoacán	CALLE CERRO DEL HORNO COLONIA PEDREGAL DE SAN FRANCISCO, 04320 COYOACÁN, COYOACÁN CIUDAD DE MÉXICO ENTRE CALLE MELCHOR OCAMPO Y CALLE CERRO DE LA ESCONDIDA, SE LOCALIZA ENTRE CALLE MELCHOR OCAMPO Y CALLE CERRO DE LA ESCOND	-99.16251905	19.33918756
4100	DIF210402027717	Ciudad de México	Coyoacán	Coyoacán	AVENIDA ESCUINAPA COLONIA PEDREGAL DE SANTO DOMINGO, 04369 COYOACÁN, COYOACÁN CIUDAD DE MÉXICO ENTRE CALLE NESMEL Y AVENIDA PAPANOTL, SE LOCALIZA ENTRE CALLE NESMEL Y AVENIDA PAPANOTL	-99.16614	19.33080652
4101	DIF210402027727	Ciudad de México	Coyoacán	Coyoacán	CALLE MOMOLUCO COLONIA PEDREGAL DE SANTO DOMINGO, 04369 COYOACÁN, COYOACÁN CIUDAD DE MÉXICO ENTRE AVENIDA ESCUINAPA Y CALLE COYAMEL, SE LOCALIZA ENTRE AVENIDA ESCUINAPA Y CALLE COYAMEL	-99.17284073	19.3343876
4102	DIF210402029353	Ciudad de México	Coyoacán	Coyoacán	CALLE G. PÉREZ VALENZUELA COLONIA DEL CARMEN, 04100 COYOACÁN, COYOACÁN CIUDAD DE MÉXICO ENTRE CALLE SALVADOR NOVO Y CALLE MELCHOR OCAMPO, SE LOCALIZA ENTRE CALLE SALVADOR NOVO Y MELCHOR OCAMPO	-99.17460038	19.35112127
4103	DIF210402031493	Ciudad de México	Coyoacán	Coyoacán	CALLE MIRADOR COLONIA EL MIRADOR, 04950 COYOACÁN, COYOACÁN CIUDAD DE MÉXICO ENTRE CALZADA DEL HUESO Y AVENIDA VISTA HERMOSA, SE LOCALIZA ENTRE CALZADA DEL HUESO Y AVENIDA VISTA HERMOSA	-99.10856877	19.30314248
4104	DIF210402031495	Ciudad de México	Coyoacán	Coyoacán	CALLE RANCHO 1 VISTA HERMOSA COLONIA EL MIRADOR, 04950 COYOACÁN, COYOACÁN CIUDAD DE MÉXICO ENTRE CALLE ANÁHUAC Y CALLE RANCHO VISTA HERMOSA, SE ENCUENTRA ENTRE CALLE ANÁHUAC Y CALLE RANCHO VISTA HERMOSA	-99.10988729	19.30588982
4105	DIF210402031497	Ciudad de México	Coyoacán	Coyoacán	CALLE ANAHUAC COLONIA EL MIRADOR, 04950 COYOACÁN, COYOACÁN CIUDAD DE MÉXICO ENTRE CALZADA DEL HUESO Y CALLE RANCHO VISTA HERMOSA, ENTRE CALZADA DEL HUESO Y RANCHO VISTA HERMOSA	-99.10957633	19.3010354
4106	DIF210402031501	Ciudad de México	Coyoacán	Coyoacán	CALLE NAYARITAS COLONIA HUAYAMILPAS, 04390 COYOACÁN, COYOACÁN CIUDAD DE MÉXICO ENTRE CALLE CHONTALES Y CALLE OTOMIES, SE ENCUENTRA EN CALLE CHONTALES Y CALLE OTOMIES	-99.15327449	19.32216128
4107	DIF210402031503	Ciudad de México	Coyoacán	Coyoacán	CERRADA PRIMERA CERRADA NEZAHUALCÓYOTL COLONIA HUAYAMILPAS, 04390 COYOACÁN, COYOACÁN CIUDAD DE MÉXICO ENTRE CALLE CHONTALES Y CALLE REY NEZAHUALCÓYOTL, ENTRE CALLES CHONTALES Y REY NEZAHUALCÓYOTL	-99.15227689	19.32263398
4108	DIF210402031505	Ciudad de México	Coyoacán	Coyoacán	CALLE REY NEZAHUALCÓYOTL COLONIA HUAYAMILPAS, 04390 COYOACÁN, COYOACÁN CIUDAD DE MÉXICO ENTRE CALLE NAYARITAS Y CALLE NAHUATACAS, SE ENCUENTRA ENTRE CALLE NAYARITAS Y CALLE NAHUATACAS	-99.15293654	19.32352808
4109	DIF210402031506	Ciudad de México	Coyoacán	Coyoacán	CALLEJON STO HUAYAMILPAS COLONIA HUAYAMILPAS, 04390 COYOACÁN, COYOACÁN CIUDAD DE MÉXICO ENTRE CALLE NICOLÁS PIZARRO Y CALLE TEPETLAPA, SE LOCALIZA ENTRE CALLE NICOLÁS PIZARRO Y CALLE TEPETLAPA	-99.1480617	19.32514814
4110	DIF210402031507	Ciudad de México	Coyoacán	Coyoacán	CALLE TARASCOS COLONIA HUAYAMILPAS, 04390 COYOACÁN, COYOACÁN CIUDAD DE MÉXICO ENTRE CALLE HUITZILOPÓCHTLI Y CALLE OTOMIES, SE ENCUENTRA ENTRE CALLE HUITZILOPÓCHTLI Y CALLE OTOMIES	-99.15273269	19.32102227
4111	DIF210402031517	Ciudad de México	Coyoacán	Coyoacán	CALLE CHONTALES COLONIA HUAYAMILPAS, 04390 COYOACÁN, COYOACÁN CIUDAD DE MÉXICO ENTRE CALLE TARASCOS Y CALLE NAYARITAS, SE ENCUENTRA ENTRE CALLE TARASCOS Y CALLE NAYARITAS	-99.15208359	19.3221309
4112	DIF210402027739	Ciudad de México	Coyoacán	Coyoacán	CERRADA T CHURINTZIO COLONIA PEDREGAL DE SANTO DOMINGO, 04369 COYOACÁN, COYOACÁN CIUDAD DE MÉXICO ENTRE AVENIDA AVENIDA PEDRO ENRÍQUEZ UREÑA Y , ENTRE AVENIDA PEDRO ENRÍQUEZ UREÑA	-99.17343467	19.33651823



No.	FOLIO	ESTADO	MUNICIPIO	LOCALIDAD	DIRECCION	LONGITUD	LATITUD
4113	DIF210402027740	Ciudad de México	Coyoacán	Coyoacán	CALLE ILAMA COLONIA PEDREGAL DE SANTO DOMINGO, 04369 COYOACÁN, COYOACÁN CIUDAD DE MÉXICO ENTRE CALLE COYOMEL Y AVENIDA ESCUINAPA, SE LOCALIZA ENTRE CALLE COYOMEL Y AVENIDA ESCUINAPA	-99.16936	19.3333395
4114	DIF210402027754	Ciudad de México	Coyoacán	Coyoacán	CALLE JILOSUCHIL COLONIA PEDREGAL DE SANTO DOMINGO, 04369 COYOACÁN, COYOACÁN CIUDAD DE MÉXICO ENTRE CALLE ILAMA Y CALLE COPAL, ENTRE CALLE ILAMA Y CALLE COPAL	-99.17039908	19.32861211
4115	DIF210402027757	Ciudad de México	Coyoacán	Coyoacán	CALLE JIUMATE COLONIA PEDREGAL DE SANTO DOMINGO, 04369 COYOACÁN, COYOACÁN CIUDAD DE MÉXICO ENTRE CALLE COYAMEL Y AVENIDA ESCUINAPA, SE LOCALIZA ENTRE CALLE COYAMEL Y AVENIDA ESCUINAPA	-99.17093	19.33365583
4116	DIF210402029358	Ciudad de México	Coyoacán	Coyoacán	CALLE ALBERTO ZAMORA COLONIA DEL CARMEN, 04100 COYOACÁN, COYOACÁN CIUDAD DE MÉXICO ENTRE CALLEJON DE COLIMA Y AVENIDA TRES CRUCES, SE LOCALIZA ENTRE CALLEJÓN DE COLIMA Y AVENIDA TRES CRUCES	-99.16458558	19.34622416
4117	DIF210402029360	Ciudad de México	Coyoacán	Coyoacán	CALLE SAN GREGORIO COLONIA DEL CARMEN, 04100 COYOACÁN, COYOACÁN CIUDAD DE MÉXICO ENTRE CALLEJON DEL HORNO Y CERRADA 5 DE FEBRERO, SE LOCALIZA ENTRE CALLEJÓN DEL HORNO Y CERRADA 5 DE FEBRERO	-99.1637752	19.34685179
4118	DIF210402029365	Ciudad de México	Coyoacán	Coyoacán	CALLE XICOTÉNCATL COLONIA DEL CARMEN, 04100 COYOACÁN, COYOACÁN CIUDAD DE MÉXICO ENTRE CALLE IGNACIO ALLENDE Y CALLE ABASOLO, SE LOCALIZA ENTRE CALLE IGNACIO ALLENDE Y ABASOLO	-99.16147938	19.35326011
4119	DIF210402029368	Ciudad de México	Coyoacán	Coyoacán	AVENIDA PROGRESO COLONIA DEL CARMEN, 04100 COYOACÁN, COYOACÁN CIUDAD DE MÉXICO ENTRE CALLE TORRESCO Y AVENIDA FRANCISCO SOSA, ENTRE CALLE TORRESCO Y AV FRANCISCO SOSA	-99.17108918	19.34979151
4120	DIF210402031521	Ciudad de México	Coyoacán	Coyoacán	CALLE RANCHO DEL RAYO COLONIA LAS CAMPANAS, 04929 COYOACÁN, COYOACÁN CIUDAD DE MÉXICO ENTRE CALLE RANCHO DEL SOL Y CALLE RANCHO MOTZORONGO, SE ENCUENTRA ENTRE CALLE RANCHO DEL SOL Y CALLE RANCHO MOTZORONGO	-99.12007917	19.3078707
4121	DIF210402031522	Ciudad de México	Coyoacán	Coyoacán	CALLE RANCHO DE LA CARIDAD COLONIA LAS CAMPANAS, 04929 COYOACÁN, COYOACÁN CIUDAD DE MÉXICO ENTRE CALLE NARANJALES Y CALLE RANCHO MOTZORONGO, SE LOCALIZA ENTRE CALLE NARANJALES Y CALLE RANCHO MOTZORONGO	-99.11968864	19.30908069
4122	DIF210402031523	Ciudad de México	Coyoacán	Coyoacán	CALLE NARANJALES COLONIA LAS CAMPANAS, 04929 COYOACÁN, COYOACÁN CIUDAD DE MÉXICO ENTRE CALZADA DE LAS BOMBAS Y CALLE RANCHO DE LA CARIDAD, SE ENCUENTRA ENTRE CALLE DE LAS BOMBAS Y CALLE RANCHO DE LA CARIDAD	-99.12021328	19.31059441
4123	DIF210402031526	Ciudad de México	Coyoacán	Coyoacán	CALLE RANCHO MOTZORONGO COLONIA LAS CAMPANAS, 04929 COYOACÁN, COYOACÁN CIUDAD DE MÉXICO ENTRE CALLE RANCHO DE LA CARIDAD Y CALLE RANCHO DEL RAYO, SE LOCALIZA ENTRE CALLE RANCHO DE LA CARIDAD Y CALLE RANCHO DEL RAYO	-99.1191522	19.3083061
4124	DIF210402031527	Ciudad de México	Coyoacán	Coyoacán	CALLE RANCHO DEL SOL COLONIA LAS CAMPANAS, 04929 COYOACÁN, COYOACÁN CIUDAD DE MÉXICO ENTRE CALLE NARANJALES Y CALLE RANCHO DEL RAYO, SE ENCUENTRA ENTRE CALLE NARANJALES Y CALLE RANCHO DEL RAYO	-99.12031521	19.30807828
4125	DIF210402031530	Ciudad de México	Coyoacán	Coyoacán	CALLE FERNÁNDEZ LEAL BARRIO DEL NIÑO JESÚS, 04330 COYOACÁN, COYOACÁN CIUDAD DE MÉXICO ENTRE CALLEJON HELIOTROPO Y CALLE NEGRETE, SE ENCUENTRA ENTRE CALLE HELIOTROPO Y CALLE NEGRETE	-99.15942664	19.34353046



No.	FOLIO	ESTADO	MUNICIPIO	LOCALIDAD	DIRECCION	LONGITUD	LATITUD
4126	DIF210402031532	Ciudad de México	Coyoacán	Coyoacán	CALLE BUENAVISTA COLONIA DEL NIÑO JESÚS, 04330 COYOACÁN, COYOACÁN CIUDAD DE MÉXICO ENTRE CALLE EUROPA Y CALLE TOUSSAINT, SE LOCALIZA ENTRE CALLE EUROPA Y CALLE TOUSSAINT	-99.15791869	19.34331944
4127	DIF210402031533	Ciudad de México	Coyoacán	Coyoacán	AVENIDA MIGUEL ÁNGEL DE QUEVEDO BARRIO DEL NIÑO JESÚS, 04330 COYOACÁN, COYOACÁN CIUDAD DE MÉXICO ENTRE CALLE FERNÁNDEZ LEAL Y CALLE ESPÍRITU SANTO, SE ENCUENTRA ENTRE CALLE FERNÁNDEZ LEAL Y CALLE ESPÍRITU SANTO	-99.15909941	19.34392527
4128	DIF210402031536	Ciudad de México	Coyoacán	Coyoacán	CALLE TORO COLONIA LA CONCEPCIÓN, 04020 COYOACÁN, COYOACÁN CIUDAD DE MÉXICO ENTRE CALLE FERNÁNDEZ LEAL Y CALLE ESPÍRITU SANTO, SE LOCALIZA ENTRE CALLE FERNÁNDEZ LEAL Y CALLE ESPÍRITU SANTO	-99.15981155	19.34540067
4129	DIF210402031537	Ciudad de México	Coyoacán	Coyoacán	CALLE MUSEO COLONIA EL ROSARIO, 04380 COYOACÁN, COYOACÁN CIUDAD DE MÉXICO ENTRE AVENIDA DIVISIÓN DEL NORTE Y CALLE SÚCHIL, SE ENCUENTRA ENTRE AVENIDA DIVISIÓN DEL NORTE Y CALLE SÚCHIL	-99.14224273	19.32680609
4130	DIF210402031538	Ciudad de México	Coyoacán	Coyoacán	CALLE TEPEXCAN COLONIA PEDREGAL DE SAN FRANCISCO, 04320 COYOACÁN, COYOACÁN CIUDAD DE MÉXICO ENTRE CALLE ESPÍRITU SANTO Y CALLE CANTERA, SE LOCALIZA ENTRE CALLE ESPÍRITU SANTO Y CALLE CANTERA	-99.16035182	19.34261431
4131	DIF210402031539	Ciudad de México	Coyoacán	Coyoacán	CALLE ÁRBOL DEL FUEGO COLONIA EL ROSARIO, 04380 COYOACÁN, COYOACÁN CIUDAD DE MÉXICO ENTRE AVENIDA DIVISIÓN DEL NORTE Y CALLE FRESNO, SE ENCUENTRA ENTRE AVENIDA DIVISIÓN DEL NORTE Y CALLE FRESNO	-99.14456016	19.33030903
4132	DIF210402031541	Ciudad de México	Coyoacán	Coyoacán	CALLE SÚCHIL COLONIA EL ROSARIO, 04380 COYOACÁN, COYOACÁN CIUDAD DE MÉXICO ENTRE CALLE MUSEO Y CALLE BAMBÚ, SE LOCALIZA ENTRE CALLE MUSEO Y CALLE BAMBÚ	-99.14409196	19.32622803
4133	DIF210402031542	Ciudad de México	Coyoacán	Coyoacán	CALLE SIMARRUBA COLONIA EL ROSARIO, 04380 COYOACÁN, COYOACÁN CIUDAD DE MÉXICO ENTRE CALLE MUSEO Y CALLE SARGAZO, SE ENCUENTRA ENTRE CALLE MUSEO Y CALLE SARGAZO	-99.14266115	19.32654792
4134	DIF210402031545	Ciudad de México	Coyoacán	Coyoacán	CALLE PLUTÓN COLONIA MEDIA LUNA, 04730 COYOACÁN, COYOACÁN CIUDAD DE MÉXICO ENTRE CALLE URANO Y CALLE SATURNO, SE ENCUENTRA ENTRE CALLE URANO Y CALLE SATURNO	-99.16032697	19.30276234
4135	DIF210402027762	Ciudad de México	Coyoacán	Coyoacán	CALLE JUMIL COLONIA PEDREGAL DE SANTO DOMINGO, 04369 COYOACÁN, COYOACÁN CIUDAD DE MÉXICO ENTRE CALLE COYAMEL Y CALLE ESCUINAPA, ENTRE CALLE COYAMEL Y ESCUINAPA	-99.16733258	19.33279007
4136	DIF210402027767	Ciudad de México	Coyoacán	Coyoacán	CALLE MAYAS COLONIA LOS REYES, 04330 COYOACÁN, COYOACÁN CIUDAD DE MÉXICO ENTRE PROLONGACION SANTA TECLA Y AVENIDA REY MOCTEZUMA, SE LOCALIZA ENTRE PROLONGACIÓN SANTA TECLA Y AVENIDA REY MOCTEZUMA	-99.15674749	19.33116205
4137	DIF210402027780	Ciudad de México	Coyoacán	Coyoacán	CALLE MIXQUIC COLONIA AJUSCO, 04300 COYOACÁN, COYOACÁN CIUDAD DE MÉXICO ENTRE CALLE AYOTOSCO Y CALLE CITLI, SE LOCALIZA ENTRE CALLE AYOTOSCO Y CALLE CITLI	-99.15906192	19.32960659
4138	DIF210402031547	Ciudad de México	Coyoacán	Coyoacán	CALLE TIERRA COLONIA MEDIA LUNA, 04730 COYOACÁN, COYOACÁN CIUDAD DE MÉXICO ENTRE PERIFERICO ANILLO ADOLFO RUIZ CORTINEZ Y CALLE PLUTON, ENTRE PERIFERICO ANILLO ADOLFO RUIZ CORTINEZ Y CALLE PLUTON	-99.15975986	19.30168901
4139	DIF210402031548	Ciudad de México	Coyoacán	Coyoacán	CALLE LUIS MURILLO COLONIA CANTIL DEL PEDREGAL, 04730 COYOACÁN, COYOACÁN CIUDAD DE MÉXICO ENTRE CALLE COSCOMATE Y CALLE MANUEL MARTÍNEZ SOLORZANO, SE ENCUENTRA ENTRE CALLE COSCOMATE Y CALLE MANUEL MARTÍNEZ SOLORZANO	-99.15358819	19.30071196



No.	FOLIO	ESTADO	MUNICIPIO	LOCALIDAD	DIRECCION	LONGITUD	LATITUD
4140	DIF210402031551	Ciudad de México	Coyoacán	Coyoacán	CALLE URANO COLONIA MEDIA LUNA, 04730 COYOACÁN, COYOACÁN CIUDAD DE MÉXICO ENTRE CALLE PLUTÓN Y CALLE SATURNO, SE LOCALIZA ENTRE CALLE PLUTÓN Y CALLE SATURNO	-99.16014125	19.3025092
4141	DIF210402031554	Ciudad de México	Coyoacán	Coyoacán	CALLE ESTADIO AZTECA COLONIA MEDIA LUNA, 04730 COYOACÁN, COYOACÁN CIUDAD DE MÉXICO ENTRE PERIFERICO ANILLO ADOLFO RUIZ CORTINEZ Y CALLE TIERRA, ENTRE PERIFERICO ANILLO ADOLFO RUIZ CORTINEZ Y CALLE TIERRA	-99.16106945	19.30229655
4142	DIF210402031555	Ciudad de México	Coyoacán	Coyoacán	CALLE MANUELA SAENZ COLONIA PRESIDENTES EJIDALES 1A SECCIÓN, 04470 COYOACÁN, COYOACÁN CIUDAD DE MÉXICO ENTRE AVENIDA AVENIDA ALFREDO V. BONFIL Y AVENIDA 2 ORIENTE HEROICA ESCUELA NAVAL MILITAR, ENTRE AVENIDAS ALFREDO V BON	-99.12389494	19.32442318
4143	DIF210402031556	Ciudad de México	Coyoacán	Coyoacán	CALLE VENUS COLONIA MEDIA LUNA, 04730 COYOACÁN, COYOACÁN CIUDAD DE MÉXICO ENTRE CALLE MERCURIO Y CALLE TIERRA, SE LOCALIZA ENTRE CALLE MERCURIO Y CALLE TIERRA	-99.15998602	19.30107905
4144	DIF210402031559	Ciudad de México	Coyoacán	Coyoacán	PERIFERICO ANILLO ADOLFO RUIZ CORTINEZ CONDOMINIO MEDIA LUNA, 04730 COYOACÁN, COYOACÁN CIUDAD DE MÉXICO ENTRE CALLE ESTADIO AZTECA Y CALLE TIERRA, ENTRE CALLE ESTADIO AZTECA Y CALLE TIERRA	-99.16043645	19.30091945
4145	DIF210402031560	Ciudad de México	Coyoacán	Coyoacán	CALLE EJIDO DE SAN FRANCISCO CULHUACÁN COLONIA PRESIDENTES EJIDALES 1A SECCIÓN, 04470 COYOACÁN, COYOACÁN CIUDAD DE MÉXICO ENTRE AVENIDA SANTA ANA Y CALZADA DE LA VIRGEN, SE LOCALIZA ENTRE AVENIDA SANTA ANA Y CALZADA DE LA	-99.12864209	19.3274166
4146	DIF210402031561	Ciudad de México	Coyoacán	Coyoacán	CALLE EMILIANO MORALES COLONIA PRESIDENTES EJIDALES 1A SECCIÓN, 04470 COYOACÁN, COYOACÁN CIUDAD DE MÉXICO ENTRE CALLE LUIS MORALES BARRERA Y AVENIDA SANTA ANA, ENTRE AVENIDA SANTA ANA Y CALLE LUIS MORALES BARRERA	-99.12913706	19.32854557
4147	DIF210402031562	Ciudad de México	Coyoacán	Coyoacán	CALLE MIGUEL OLIVARES COLONIA PRESIDENTES EJIDALES 1A SECCIÓN, 04470 COYOACÁN, COYOACÁN CIUDAD DE MÉXICO ENTRE CALLE ALBINO TERREROS Y CALLE EJIDO DE SAN FRANCISCO CULHUACÁN, ENETRE CALLE ALBINO TERREROS Y CALLE EJIDO DE S	-99.1280993	19.32746722
4148	DIF210402031563	Ciudad de México	Coyoacán	Coyoacán	CALLE LUIS DE LA ROSA COLONIA PRESIDENTES EJIDALES 1A SECCIÓN, 04470 COYOACÁN, COYOACÁN CIUDAD DE MÉXICO ENTRE AVENIDA 2 ORIENTE HEROICA ESCUELA NAVAL MILITAR Y CALLE RAMÓN RIVERA FERNÁNDEZ, SE LOCALIZA ENTRE AVENIDA 2 ORI	-99.12515522	19.32779119
4149	DIF210402031567	Ciudad de México	Coyoacán	Coyoacán	CALLE A. VALVERDE V. COLONIA PRESIDENTES EJIDALES 1A SECCIÓN, 04470 COYOACÁN, COYOACÁN CIUDAD DE MÉXICO ENTRE CALLE L. MORALES Y CALZADA DE LA VIRGEN, SE LOCALIZA ENTRE CALLE L. MORALES Y CALZADA DE LA VIRGEN	-99.13026164	19.32645128
4150	DIF210402031569	Ciudad de México	Coyoacán	Coyoacán	CALLE DEL IMÁN COLONIA CANTIL DEL PEDREGAL, 04730 COYOACÁN, COYOACÁN CIUDAD DE MÉXICO ENTRE CALLE PASEO DEL CANTIL Y CALLE PABLO DE LA LLAVE, ENTRE CALLE PABLO DE LA LLAVE Y CALLE PASEO DEL CANTIL	-99.15528553	19.30129926
4151	DIF210402031570	Ciudad de México	Coyoacán	Coyoacán	CALLE COSCOMATE COLONIA CANTIL DEL PEDREGAL, 04730 COYOACÁN, COYOACÁN CIUDAD DE MÉXICO ENTRE AVENIDA ADOLFO RUIZ CORTINES ANILLO PERIFÉRICO Y CALLE LUIS MURILLO, SE LOCALIZA ENTRE AVENIDA ADOLFO RUIZ CORTINES ANILLO PERIFÉ	-99.15573512	19.29973292



No.	FOLIO	ESTADO	MUNICIPIO	LOCALIDAD	DIRECCION	LONGITUD	LATITUD
4152	DIF210402031571	Ciudad de México	Coyoacán	Coyoacán	BOULEVARD ADOLFO RUIZ CORTINES COLONIA CANTIL DEL PEDREGAL, 04730 COYOACÁN, COYOACÁN CIUDAD DE MÉXICO ENTRE CALLE TIERRA Y CALLE COSCOMATE, ENTRE CALLES TIERRA Y COSCOMATE	-99.15842975	19.29936353
4153	DIF210402027789	Ciudad de México	Coyoacán	Coyoacán	CALLE NAUYACA COLONIA PEDREGAL DE SANTO DOMINGO, 04369 COYOACÁN, COYOACÁN CIUDAD DE MÉXICO ENTRE CALLE COYAMEL Y AVENIDA ESCUINAPA, ENTRE CALLE COYAMEL Y AV ESCUINAPA	-99.16180186	19.3305695
4154	DIF210402027793	Ciudad de México	Coyoacán	Coyoacán	CALLE NEZAHUALPILLI COLONIA AJUSCO, 04300 COYOACÁN, COYOACÁN CIUDAD DE MÉXICO ENTRE CALLE TOLTECAS Y CALLE ZAPOTECAS, SE LOCALIZA ENTRE CALLE TOLTECAS Y CALLE ZAPOTECAS	-99.16756448	19.31682191
4155	DIF210402027797	Ciudad de México	Coyoacán	Coyoacán	CALLE NUSTEPEC COLONIA PEDREGAL DE SANTO DOMINGO, 04369 COYOACÁN, COYOACÁN CIUDAD DE MÉXICO ENTRE AVENIDA PAPANOTL Y CALLE REYES TOLTECAS, ENTRE AVENIDA PAPANOTL Y CALLE REYES TOLTECAS	-99.16777488	19.31717287
4156	DIF210402029699	Ciudad de México	Coyoacán	Coyoacán	AVENIDA DE LA LIBERTAD COLONIA OLÍMPICA, 04710 COYOACÁN, COYOACÁN CIUDAD DE MÉXICO ENTRE CALLE MACONDO Y CALLE MÉXICO 1968, SE LOCALIZA ENTRE LA CALLE MACONDO Y MÉXICO 1968	-99.16920214	19.30592713
4157	DIF210402029704	Ciudad de México	Coyoacán	Coyoacán	CALLE RINCONADA DE LOS PERSONAJES COLONIA PEDREGAL DE CARRASCO, 04700 COYOACÁN, COYOACÁN CIUDAD DE MÉXICO ENTRE AVENIDA PANAMERICANA Y AVENIDA PANAMERICANA, SE ENCUENTRA ENTRE AVENIDA PANAMERICANA Y AVENIDA PANAMERICANA	-99.16926267	19.30923249
4158	DIF210402029713	Ciudad de México	Coyoacán	Coyoacán	CERRADA RINCONADA DE LAS TRIBUS COLONIA OLÍMPICA, 04710 COYOACÁN, COYOACÁN CIUDAD DE MÉXICO ENTRE AVENIDA PANAMERICANA Y, SE LOCALIZA ENTRE AVENIDA PANAMERICANA	-99.17298726	19.30678945
4159	DIF210402031572	Ciudad de México	Coyoacán	Coyoacán	AVENIDA DE LOS APACHES COLONIA SAN FRANCISCO CULHUACÁN BARRIO DE SAN FRANCISCO, 04260 COYOACÁN, COYOACÁN CIUDAD DE MÉXICO ENTRE CALLE SERIS Y CALLE EJIDO, SE LOCALIZA ENTRE CALLE SERIS Y CALLE EJIDO	-99.11924909	19.33293135
4160	DIF210402031573	Ciudad de México	Coyoacán	Coyoacán	CERRADA DE LOS APACHES COLONIA CULHUACÁN I, 04260 COYOACÁN, COYOACÁN CIUDAD DE MÉXICO ENTRE AVENIDA DE LOS APACHES Y CALLE 5 DE MAYO, SE ENCUENTRA ENTRE AVENIDA DE LOS APACHES Y CALLE 5 DE MAYO	-99.11709205	19.33387283
4161	DIF210402031574	Ciudad de México	Coyoacán	Coyoacán	CALLE PABLO DE LA LLAVE COLONIA CANTIL DEL PEDREGAL, 04730 COYOACÁN, COYOACÁN CIUDAD DE MÉXICO ENTRE CALLE PASEO CANTIL Y CALLE COSCOMATE, ENTRE CALLE PASEO CANTIL Y CALLE COSCOMATE	-99.1554572	19.30064108
4162	DIF210402031575	Ciudad de México	Coyoacán	Coyoacán	CALLE PASEO CANTIL COLONIA CANTIL DEL PEDREGAL, 04730 COYOACÁN, COYOACÁN CIUDAD DE MÉXICO ENTRE CALLE COSCOMATE Y, ENTRE CALLE COSCOMATE	-99.15655221	19.30014829
4163	DIF210402031578	Ciudad de México	Coyoacán	Coyoacán	CALLE SERIS COLONIA CULHUACÁN I, 04480 COYOACÁN, COYOACÁN CIUDAD DE MÉXICO ENTRE AVENIDA DE LOS APACHES Y CALLE CAHITAS, SE ENCUENTRA ENTRE AVENIDA DE LOS APACHES Y CALLE CAHITAS	-99.11852803	19.33274947
4164	DIF210402031579	Ciudad de México	Coyoacán	Coyoacán	CALLE FRANCIA 1924 COLONIA OLÍMPICA, 04710 COYOACÁN, COYOACÁN CIUDAD DE MÉXICO ENTRE CALLE LOS ÁNGELES 1932 Y CALLE MÉXICO 1968, SE LOCALIZA ENTRE CALLE LOS ÁNGELES 1932 Y CALLE MÉXICO 1968	-99.17043729	19.3046251
4165	DIF210402031581	Ciudad de México	Coyoacán	Coyoacán	CALLE ATENAS 1906 COLONIA OLÍMPICA, 04710 COYOACÁN, COYOACÁN CIUDAD DE MÉXICO ENTRE CALLE BERLÍN 1936 Y CALLE ATENAS 1906, ENTRE CALLE BERLÍN 1936 Y CALLE ATENAS 1906	-99.17132997	19.30690335



No.	FOLIO	ESTADO	MUNICIPIO	LOCALIDAD	DIRECCION	LONGITUD	LATITUD
4166	DIF210402031582	Ciudad de México	Coyoacán	Coyoacán	CALLE LOS ÁNGELES 1932 COLONIA OLÍMPICA, 04710 COYOACÁN, COYOACÁN CIUDAD DE MÉXICO ENTRE BOULEVARD ADOLFO RUIZ CORTINES ANILLO PERIFÉRICO Y CALLE GRECIA 1896, SE LOCALIZA ENTRE BULEVARD ADOLFO RUIZ CORTINES ANILLO PERIFÉRI	-99.16965373	19.30324802
4167	DIF210402031583	Ciudad de México	Coyoacán	Coyoacán	CALLE MÉXICO 1968 COLONIA OLÍMPICA, 04710 COYOACÁN, COYOACÁN CIUDAD DE MÉXICO ENTRE CALLE MELBOURNE1956 Y AVENIDA ADOLFO RUIZ CORTINES ANILLO PERIFÉRICO, SE ENCUENTRA ENTRE CALLE MELBOURNE1956 Y AVENIDA ADOLFO RUIZ CORTINE	-99.1679389	19.30272148
4168	DIF210402031584	Ciudad de México	Coyoacán	Coyoacán	CALLE ESTOCOLMO 1912 COLONIA OLÍMPICA, 04710 COYOACÁN, COYOACÁN CIUDAD DE MÉXICO ENTRE CALLE MÉXICO 1968 Y CALLE LOS ÁNGELES 1932, ENTRE CALLE MÉXICO 1968 Y CALLE LOS ÁNGELES 1932	-99.1708579	19.30474661
4169	DIF210402031585	Ciudad de México	Coyoacán	Coyoacán	CALLE RANCHO PERLAS NEGRAS COLONIA SANTA CECILIA, 04930 COYOACÁN, COYOACÁN CIUDAD DE MÉXICO ENTRE CALLE RANCHO LA JOYA Y CALZADA DEL HUESO, SE ENCUENTRA ENTRE CALLE RANCHO LA JOYA Y CALZADA DEL HUESO	-99.11423783	19.30128517
4170	DIF210402031586	Ciudad de México	Coyoacán	Coyoacán	CALLE LONDRES 1948 COLONIA OLÍMPICA, 04710 COYOACÁN, COYOACÁN CIUDAD DE MÉXICO ENTRE CALLE ESTOCOLMO 1912 Y AVENIDA MÉXICO 1968, ENTRE AVENIDA MÉXICO 1968 Y CALLE ESTOCOLMO 1912	-99.17106242	19.30619119
4171	DIF210402031587	Ciudad de México	Coyoacán	Coyoacán	CALLE RANCHO DE LA HERRADURA COLONIA SANTA CECILIA, 04930 COYOACÁN, COYOACÁN CIUDAD DE MÉXICO ENTRE CALLE RANCHO LA LAJA Y AVENIDA HACIENDA VISTA HERMOSA, SE LOCALIZA ENTRE CALLE RANCHO LA LAJA Y AVENIDA HACIENDA VISTA HER	-99.1129134	19.30829213
4172	DIF210402031589	Ciudad de México	Coyoacán	Coyoacán	CALLE RANCHO PAMPAS COLONIA SANTA CECILIA, 04930 COYOACÁN, COYOACÁN CIUDAD DE MÉXICO ENTRE CALLE RANCHO LA LAGUNA Y CALLE RANCHO GRANDE, ENTRE CALLES RANCHO LA LAGUNA Y RANCHO GRANDE	-99.11394623	19.31114915
4173	DIF210402031590	Ciudad de México	Coyoacán	Coyoacán	CALLE RANCHO LAGUNA COLONIA SANTA CECILIA, 04930 COYOACÁN, COYOACÁN CIUDAD DE MÉXICO ENTRE CALLE RANCHO VISTA HERMOSA Y CALZADA DE LAS BOMBAS, ENTRE CALLE RANCHO VISTA HERMOSA Y CALZADA DE LAS BOMBAS	-99.11514936	19.30898449
4174	DIF210402031593	Ciudad de México	Coyoacán	Coyoacán	CALLE CÁLENDULA COLONIA XOTEPINGO, 04610 COYOACÁN, COYOACÁN CIUDAD DE MÉXICO ENTRE CALLE MUSEO Y CALLE SIEMRPE VIVA, SE ENCUENTRA ENTRE CALLE MUSEO Y CALLE SIEMRPE VIVA	-99.14072741	19.32772656
4175	DIF210402031594	Ciudad de México	Coyoacán	Coyoacán	CALLE PEONIA COLONIA XOTEPINGO, 04610 COYOACÁN, COYOACÁN CIUDAD DE MÉXICO ENTRE CALLE MADROÑO Y CALLE CALÉNDULA, ENTRE CALLE MADROÑO Y CALLE CALÉNDULA	-99.14202461	19.33012597
4176	DIF210402031598	Ciudad de México	Coyoacán	Coyoacán	CALLE DEL CREPÚSCULO COLONIA PEDREGAL DE MAUREL, 04700 COYOACÁN, COYOACÁN CIUDAD DE MÉXICO ENTRE CALLE PEDREGAL DE MAUREL Y AVENIDA DEL IMÁN, SE ENCUENTRA ENTRE CALLE PEDREGAL DE MAUREL Y AVENIDA DEL IMÁN	-99.17561457	19.30900456
4177	DIF210402027810	Ciudad de México	Coyoacán	Coyoacán	CALLE PASCLE COLONIA PEDREGAL DE SANTO DOMINGO, 04369 COYOACÁN, COYOACÁN CIUDAD DE MÉXICO ENTRE AVENIDA 10 SUR AVENIDO PEDRO ENRIQUEZ UREÑA Y CALLE COYAMEL, ENTRE CALLES 10 SUR AVENIDO PEDRO ENRIQUEZ UREÑA Y CALLE COYAMEL	-99.16359616	19.33428922



No.	FOLIO	ESTADO	MUNICIPIO	LOCALIDAD	DIRECCION	LONGITUD	LATITUD
4178	DIF210402029719	Ciudad de México	Coyoacán	Coyoacán	CALLE EJIDO SAN ANTONIO TOMATLAN COLONIA EX-EJIDO DE SAN FRANCISCO CULHUACÁN, 04420 COYOACÁN, COYOACÁN CIUDAD DE MÉXICO ENTRE AVENIDA 2 ORIENTE HEROICA ESCUELA NAVAL MILITAR Y CALLE EJIDO DE SANTA URSULA, ENTRE AVENIDA 2 O	-99.12568343	19.33602213
4179	DIF210402029723	Ciudad de México	Coyoacán	Coyoacán	CALLE FLORA COLONIA OLÍMPICA, 04710 COYOACÁN, COYOACÁN CIUDAD DE MÉXICO ENTRE AVENIDA PANAMERICANA Y , SE LOCALIZA ENTRE AVENIDA PANAMERICANA	-99.17832257	19.30566194
4180	DIF210402029726	Ciudad de México	Coyoacán	Coyoacán	CERRADA 3 EJIDO COLONIA SAN FRANCISCO CULHUACÁN BARRIO DE SAN JUAN, 04260 COYOACÁN, COYOACÁN CIUDAD DE MÉXICO ENTRE CALLE EJIDO Y , ENTRE CALLE EJIDO SOLAMENTE AL SER CERRADA	-99.11826955	19.33663271
4181	DIF210402031599	Ciudad de México	Coyoacán	Coyoacán	PRIVADA DE LA ALBORADA COLONIA PEDREGAL DEL MAUREL, 04710 COYOACÁN, COYOACÁN CIUDAD DE MÉXICO ENTRE AVENIDA DEL IMÁN Y , SE LOCALIZA ENTRE AVENIDA DEL IMÁN	-99.17416801	19.30938066
4182	DIF210402031601	Ciudad de México	Coyoacán	Coyoacán	CALLE MARIQUITA SÁNCHEZ COLONIA CULHUACÁN CTM SECCIÓN III, 04480 COYOACÁN, COYOACÁN CIUDAD DE MÉXICO ENTRE CALLE ROSA MARÍA SEQUEIRA Y CALLE MERCEDES ABREGO, SE ENCUENTRA ENTRE CALLE ROSA MARÍA SEQUEIRA Y CALLE MERCEDES AB	-99.11730762	19.32668063
4183	DIF210402031602	Ciudad de México	Coyoacán	Coyoacán	CALLE MERCEDES ABREGO COLONIA CULHUACÁN CTM SECCIÓN III, 04480 COYOACÁN, COYOACÁN CIUDAD DE MÉXICO ENTRE AVENIDA SANTA ANA Y CALLE MARIQUITA SÁNCHEZ, SE LOCALIZA ENTRE AVENIDA SANTA ANA Y CALLE MARIQUITA SÁNCHEZ	-99.11668424	19.32749597
4184	DIF210402031604	Ciudad de México	Coyoacán	Coyoacán	CALLE SANTA ROSA DEL PILAR COLONIA EL PARQUE DE COYOACÁN, 04899 COYOACÁN, COYOACÁN CIUDAD DE MÉXICO ENTRE AVENIDA DIVISIÓN DEL NORTE Y CALLE CARRIZAL, SE ENCUENTRA ENTRE AVENIDA DIVISIÓN DEL NORTE Y CALLE CARRIZAL	-99.13459707	19.30934303
4185	DIF210402031605	Ciudad de México	Coyoacán	Coyoacán	CALLE DOLORES GUERRERO COLONIA CULHUACÁN CTM CANAL NACIONAL, 04909 COYOACÁN, COYOACÁN CIUDAD DE MÉXICO ENTRE CALLE CANDELARIA PÉREZ Y CALLE ROSARIO CASTELLANOS, SE LOCALIZA ENTRE CALLE CANDELARIA PÉREZ Y CALLE ROSARIO CAST	-99.1023435	19.31532181
4186	DIF210402031608	Ciudad de México	Coyoacán	Coyoacán	CERRADA APACHES COLONIA CULHUACÁN CTM CANAL NACIONAL, 04260 COYOACÁN, COYOACÁN CIUDAD DE MÉXICO ENTRE AVENIDA DE LOS APACHES Y CALLE SERIS, SE LOCALIZA ENTRE AVENIDA DE LOS APACHES Y CALLE SERIS	-99.11741106	19.33275035
4187	DIF210402031609	Ciudad de México	Coyoacán	Coyoacán	CALLE PASEO DE LA LUZ COLONIA HERMOSILLO, 04240 COYOACÁN, COYOACÁN CIUDAD DE MÉXICO ENTRE CALZADA TAXQUEÑA Y CALLE AMAZUAC, SE ENCUENTRA ENTRE CALZADA TAXQUEÑA Y CALLE AMAZUAC	-99.12841609	19.33967471
4188	DIF210402031610	Ciudad de México	Coyoacán	Coyoacán	CALLE CERRO QUINCEO COLONIA HERMOSILLO, 04240 COYOACÁN, COYOACÁN CIUDAD DE MÉXICO ENTRE CALLE AMACUZAC Y CALLE PASEO TROJES, ENTRE CALLES AMACUZAC Y PASEO TROJES	-99.12748726	19.34693799
4189	DIF210402031611	Ciudad de México	Coyoacán	Coyoacán	CALLE ZEMPOALA COLONIA HERMOSILLO, 04240 COYOACÁN, COYOACÁN CIUDAD DE MÉXICO ENTRE CALLE CERRO CULIACÁN Y CALLE CONVENTO DE CHURUBUSCO, ENTRE CALLE CERRO CULIACÁN Y CALLE CONVENTO DE CHURUBUSCO	-99.12742556	19.34690424
4190	DIF210402031613	Ciudad de México	Coyoacán	Coyoacán	CALLE AMACUZAC COLONIA HERMOSILLO, 04240 COYOACÁN, COYOACÁN CIUDAD DE MÉXICO ENTRE CALLE CERRO QUINCEO Y CALLE RÍO CHURUBUSCO, ENTRE CALLES CERRO QUINCEO Y RÍO CHURUBUSCO	-99.12794323	19.34780856



No.	FOLIO	ESTADO	MUNICIPIO	LOCALIDAD	DIRECCION	LONGITUD	LATITUD
4191	DIF210402031614	Ciudad de México	Coyoacán	Coyoacán	CALLE LUIS MURILLO COLONIA BOSQUES DE TETLAMEYA, 04730 COYOACÁN, COYOACÁN CIUDAD DE MÉXICO ENTRE CALZADA DE TLALPAN Y CALLE LEONARDO OLIVA, ENTRE CALZADA DE TLALPAN Y CALLE LEONARDO OLIVA	-99.1522258	19.29972975
4192	DIF210402027838	Ciudad de México	Coyoacán	Coyoacán	CALLE REY MECONETZIN COLONIA PEDREGAL DE SANTO DOMINGO, 04369 COYOACÁN, COYOACÁN CIUDAD DE MÉXICO ENTRE CALLE MAYAS Y CALLE TOLTECAS, ENTRE CALLES MAYAS Y TOLTECAS	-99.16276972	19.32360796
4193	DIF210402027847	Ciudad de México	Coyoacán	Coyoacán	CALLE REY MOCTEZUMA COLONIA PEDREGAL DE SANTO DOMINGO, 04369 COYOACÁN, COYOACÁN CIUDAD DE MÉXICO ENTRE CALLE MAYAS Y CALLE PINOS, ESQUINA CALLE MAYAS Y CALLE PINOS	-99.15857418	19.33031131
4194	DIF210402027849	Ciudad de México	Tlalpan	Tlalpan	CALLE CHEMAX COLONIA PEDREGAL DE SAN NICOLÁS 2A SECCIÓN, 14100 TLALPAN, TLALPAN CIUDAD DE MÉXICO ENTRE CALLE KANTUNIL Y CALLE SOTUTA, CALLE ACANCEH A TRES CALLES DE LA VIALIDAD DE PROYECTO SE ENCUENTRA LA ESCUELA PRIMARIA VI	-99.23637846	19.2908781
4195	DIF210402027854	Ciudad de México	Tlalpan	Tlalpan	CALLE CHEMAX COLONIA PEDREGAL DE SAN NICOLÁS 2A SECCIÓN, 14100 TLALPAN, TLALPAN CIUDAD DE MÉXICO ENTRE CALLE SOTUTA Y AVENIDA CHICOASEN, CALLE ACANCEH EN LA VIALIDAD DE PROYECTO SE ENCUENTRA LA GUARDERÍA AMADEUS ANGELS EL CE	-99.23385267	19.29105139
4196	DIF210402029757	Ciudad de México	Coyoacán	Coyoacán	AVENIDA 2 ORIENTE HEROICA ESCUELA NAVAL MILITAR COLONIA SAN FRANCISCO CULHUACÁN BARRIO DE SAN FRANCISCO, 04260 COYOACÁN, COYOACÁN CIUDAD DE MÉXICO ENTRE CALLE SANTA ANA Y CALLE SANTA ANITA, ENTRE CALLE SANTA ANA Y CALLE SA	-99.12312611	19.33500928
4197	DIF210402029758	Ciudad de México	Coyoacán	Coyoacán	CALLE EJIDO TLAHUAC COLONIA EX-EJIDO DE SAN FRANCISCO CULHUACÁN, 04420 COYOACÁN, COYOACÁN CIUDAD DE MÉXICO ENTRE CALLE EJIDO STA BARBARA Y CALLE EJIDO TLALTENCO, SE LOCALIZA ENTRE EJIDO TLALTENCO Y EJIDO STA BARBARA	-99.12630446	19.33467986
4198	DIF210402027860	Ciudad de México	Coyoacán	Coyoacán	CALLE SEGUNDA YETLALCINGO COLONIA PEDREGAL DE SANTO DOMINGO, 04369 COYOACÁN, COYOACÁN CIUDAD DE MÉXICO ENTRE CALLE TOSNENE Y CALLE XOCHIAPAN, ENTRE CALLE TOSNENE Y XOCHIAPAN	-99.16415556	19.32318129
4199	DIF210402027862	Ciudad de México	Tlalpan	San Miguel Ajusco	CALLE PEDRO MORENO PUEBLO SANTO TOMAS AJUSCO, 14710 SAN MIGUEL AJUSCO, TLALPAN CIUDAD DE MÉXICO ENTRE CALLE CAMINO REAL DE CANOAS Y CERRADA OYAMEL, CALLE CAMINO REAL DE CANOAS LA ZONA DE PROYECTO SE ENCUENTRA 300 METROS AL O	-99.21470507	19.21630077
4200	DIF210402027864	Ciudad de México	Coyoacán	Coyoacán	CERRADA TECOAC COLONIA PEDREGAL DE SANTO DOMINGO, 04369 COYOACÁN, COYOACÁN CIUDAD DE MÉXICO ENTRE AVENIDA 10 SUR AVENIDA PEDRO ENRIQUEZ UREÑA Y , ENTRE AVENIDA 10 SUR PEDRO ENRIQUEZ UREÑA	-99.1681083	19.33633548
4201	DIF210402027866	Ciudad de México	Tlalpan	San Miguel Ajusco	CALLE CAMINO VIEJO AL MANINAL PUEBLO SANTO TOMAS AJUSCO, 14710 SAN MIGUEL AJUSCO, TLALPAN CIUDAD DE MÉXICO ENTRE CIRCUITO PICACHO AJUSCO Y CIRCUITO PICACHO AJUSCO, CIRCUITO PICACHO AJUSCO IMPORTANTE AUNQUE LA VIALIDAD TIENE	-99.21225891	19.22553725
4202	DIF210402027872	Ciudad de México	Coyoacán	Coyoacán	CALLE TEJAMANIL COLONIA PEDREGAL DE SANTO DOMINGO, 04369 COYOACÁN, COYOACÁN CIUDAD DE MÉXICO ENTRE CALLE ACATEMPA Y CALLE XOCHIAPAN, ENTRE CALLES ACATEMPA Y XOCHIAPAN	-99.16752871	19.32459566



No.	FOLIO	ESTADO	MUNICIPIO	LOCALIDAD	DIRECCION	LONGITUD	LATITUD
4203	DIF210402027873	Ciudad de México	Tlalpan	Tlalpan	CALLE CAMINO A LA PRESA PUEBLO SAN ANDRÉS TOTOLTEPEC, 14400 TLALPAN, TLALPAN CIUDAD DE MÉXICO ENTRE CALLE AMALILLO Y CALLE GRANADAS, CALLE CHABACANO IMPORTANTE AUNQUE LA VIALIDAD TIENE POR NOMBRE CAMINO A LA PRESA SE TRATA D	-99.15981	19.24468
4204	DIF210402029774	Ciudad de México	Coyoacán	Coyoacán	CALLE EJIDO SAN LORENZO COLONIA EX-EJIDO DE SAN FRANCISCO CULHUACÁN, 04420 COYOACÁN, COYOACÁN CIUDAD DE MÉXICO ENTRE AVENIDA HEROICA ESCUAL NAVAL MILITAR Y AVENIDA EJIDO, SE LOCALIZA ENTRE AVENIDA HEROICA ESCUELA NAVAL MIL	-99.12159284	19.33242476
4205	DIF210402029780	Ciudad de México	Coyoacán	Coyoacán	CALLE EJIDO TULYEHUALCO COLONIA EX-EJIDO DE SAN FRANCISCO CULHUACÁN, 04420 COYOACÁN, COYOACÁN CIUDAD DE MÉXICO ENTRE CALLE EJIDO XOCHIMILCO Y CALLE EJIDO DE LOS REYES, SE ENCUENTRA ENTRE CALLE EJIDO XOCHIMILCO Y CALLE EJID	-99.12637937	19.33756935
4206	DIF210402027878	Ciudad de México	Tlalpan	Tlalpan	CERRADA DE LOS PINOS PUEBLO SAN ANDRÉS TOTOLTEPEC, 14400 TLALPAN, TLALPAN CIUDAD DE MÉXICO ENTRE AVENIDA DEL TRABAJO Y , CERRADA DEL TRABAJO A APROXIMADAMENTE 500 METROS AL NORTE DE LA VIALIDAD DE PROYECTO SOBRE LA AV. MÉXI	-99.16613008	19.22951137
4207	DIF210402027882	Ciudad de México	Coyoacán	Coyoacán	CALLE TEPEYAUCLÉ COLONIA PEDREGAL DE SANTO DOMINGO, 04369 COYOACÁN, COYOACÁN CIUDAD DE MÉXICO ENTRE CALLE COYAMEL Y AVENIDA ESCUINAPA, ENTRE CALLE COYAMEL Y AV ESCUINAPA	-99.17231076	19.33404407
4208	DIF210402027888	Ciudad de México	Coyoacán	Coyoacán	CERRADA TLALTONGO COLONIA PEDREGAL DE SANTO DOMINGO, 04369 COYOACÁN, COYOACÁN CIUDAD DE MÉXICO ENTRE AVENIDA AVENIDA PEDRO ENRÍQUEZ UREÑA Y , ENTRE AVENIDA PEDRO ENRÍQUEZ UREÑA	-99.16733177	19.33639752
4209	DIF210402027889	Ciudad de México	Coyoacán	Coyoacán	CALLE TOCHTLI COLONIA PEDREGAL DE SANTO DOMINGO, 04369 COYOACÁN, COYOACÁN CIUDAD DE MÉXICO ENTRE CALLE COYAMEL Y CALLE ESCUINAPA, ENTRE CALLE COYAMEL Y CALLE ESCUINAPA	-99.16037171	19.33047844
4210	DIF210402027899	Ciudad de México	Coyoacán	Coyoacán	CALLE SAN BERNARDINO COLONIA PEDREGAL DE SANTA ÚRSULA, 04600 COYOACÁN, COYOACÁN CIUDAD DE MÉXICO ENTRE CALLE SAN FELIPE Y CALLE SAN ALBERTO, SE LOCALIZA ENTRE CALLE SAN FELIPE Y CALLE SAN ALBERTO	-99.14527	19.3140793
4211	DIF210402029790	Ciudad de México	Coyoacán	Coyoacán	CALZADA TAXQUEÑA COLONIA EX-EJIDO DE SAN FRANCISCO CULHUACÁN, 04420 COYOACÁN, COYOACÁN CIUDAD DE MÉXICO ENTRE EJE VIAL 2 ORIENTE HEROICA ESCUELA NAVAL MILITAR Y CALLE SAN FRANCISCO, SE ENCUENTRA ENTRE EJE 2 ORIENTE HEROICA	-99.12181576	19.33731072
4212	DIF210402029801	Ciudad de México	Coyoacán	Coyoacán	PRIVADA DE LA SALUD COLONIA SAN FRANCISCO CULHUACÁN BARRIO DE SAN FRANCISCO, 04260 COYOACÁN, COYOACÁN CIUDAD DE MÉXICO ENTRE CALLE SANTA ANITA Y AVENIDA 2 ORIENTE HEROICA ESCUELA NAVAL MILITAR, ENTRE CALLE SANTA ANITA Y AV	-99.12280174	19.33429809
4213	DIF210402029807	Ciudad de México	Coyoacán	Coyoacán	AVENIDA LOS APACHES COLONIA SAN FRANCISCO CULHUACÁN BARRIO DE SAN FRANCISCO, 04260 COYOACÁN, COYOACÁN CIUDAD DE MÉXICO ENTRE CALLE EJIDO Y , ENTRE CALLE EJIDO	-99.11934169	19.33290353
4214	DIF210402029808	Ciudad de México	Coyoacán	Coyoacán	CALLE EJIDO LA CANDELARIA COLONIA EX-EJIDO DE SAN FRANCISCO CULHUACÁN, 04420 COYOACÁN, COYOACÁN CIUDAD DE MÉXICO ENTRE CALLE EJIDO SANTA BARBARA Y CALLE EJIDO SAN ANTONIO TOMATLÁN, SE ENCUENTRA ENTRE CALLE EJIDO SANTA BARB	-99.12452597	19.33485116



No.	FOLIO	ESTADO	MUNICIPIO	LOCALIDAD	DIRECCION	LONGITUD	LATITUD
4215	DIF210402029812	Ciudad de México	Coyoacán	Coyoacán	CERRADA SANTA ANITA COLONIA SAN FRANCISCO CULHUACÁN BARRIO DE SAN FRANCISCO, 04260 COYOACÁN, COYOACÁN CIUDAD DE MÉXICO ENTRE CALLE SANTA ANA Y PROLONGACION MIGUEL HIDALGO, SE LOCALIZA ENTRE CALLE SANTA ANA Y PROLONGACIÓN M	-99.12197812	19.33433943
4216	DIF210402029814	Ciudad de México	Coyoacán	Coyoacán	CALLE HIDALGO COLONIA SAN FRANCISCO CULHUACAN, 04260 COYOACÁN, COYOACÁN CIUDAD DE MÉXICO ENTRE CALLE PRIMERA CERRADA HIDALGO Y CALLE SEGUNDA CERRADA HIDALGO, SE ENCUENTRA ENTRE CALLE PRIMERA CERRADA HIDALGO Y CALLE SEGUNDA	-99.12026008	19.33579724
4217	DIF210402027901	Ciudad de México	Coyoacán	Coyoacán	AVENIDA SANTA URSULA COLONIA PEDREGAL DE SANTA ÚRSULA, 04600 COYOACÁN, COYOACÁN CIUDAD DE MÉXICO ENTRE CALLE SAN PEDRO Y CALLE SAN PASCASIO, ENTRE CALLES SAN PEDRO Y SAN PASCASIO	-99.15867009	19.31057904
4218	DIF210402027912	Ciudad de México	Coyoacán	Coyoacán	CALLE SAN CÁSTULO COLONIA PEDREGAL DE SANTA ÚRSULA, 04600 COYOACÁN, COYOACÁN CIUDAD DE MÉXICO ENTRE CALLE SANTA URSULA Y CALLE SAN GONZALO, SE LOCALIZA ENTRE CALLE SANTA URSULA Y CALLE SAN GONZALO	-99.15088605	19.31109996
4219	DIF210402027914	Ciudad de México	Coyoacán	Coyoacán	CALLE SAN BENJAMIN COLONIA PEDREGAL DE SANTA ÚRSULA, 04600 COYOACÁN, COYOACÁN CIUDAD DE MÉXICO ENTRE AVENIDA SANTA URSULA Y CALLE ESTADIO AZTECA, ENTRE CALLE ESTADIO AZTECA Y AV SANTA URSULA	-99.15170052	19.30668132
4220	DIF210402027921	Ciudad de México	Coyoacán	Coyoacán	CALLE SAN BENITO COLONIA PEDREGAL DE SANTA ÚRSULA, 04600 COYOACÁN, COYOACÁN CIUDAD DE MÉXICO ENTRE CALLE ESTADIO AZTECA Y CALLE SANTA URSULA, ENTRE CALLE ESTADIO AZTECA Y CALLE SANTA URSULA	-99.15348258	19.30708971
4221	DIF210402029819	Ciudad de México	Coyoacán	Coyoacán	PRIVADA SEQUEIRA COLONIA CULHUACÁN CTM SECCIÓN VI, 04480 COYOACÁN, COYOACÁN CIUDAD DE MÉXICO ENTRE CALLE ROSA MARIA SEQUEIRA Y , ENTRE CALLE ROSA MARIA SEQUEIRA	-99.11851336	19.32460431
4222	DIF210402029820	Ciudad de México	Coyoacán	Coyoacán	CALLE MARIQUITA SÁNCHEZ COLONIA CULHUACÁN CTM SECCIÓN VI, 04480 COYOACÁN, COYOACÁN CIUDAD DE MÉXICO ENTRE AVENIDA ROSA MARÍA SEQUEIRA Y CALLE MERCEDES ÁBREGO, SE LOCALIZA ENTRE AVENIDA ROSA MARÍA SEQUEIRA Y CALLE MERCEDES	-99.11833615	19.32676669
4223	DIF210402029822	Ciudad de México	Coyoacán	Coyoacán	CALLE ROSA MARÍA SEQUEIRA COLONIA CULHUACÁN CTM SECCIÓN VI, 04480 COYOACÁN, COYOACÁN CIUDAD DE MÉXICO ENTRE CALLE MANUELA CAÑIZARES Y CALZADA DE LA VIRGEN, SE LOCALIZA ENTRE CALZADA DE LA VIRGEN Y LA CALLE MANUELA CAÑIZARE	-99.11922938	19.32118512
4224	DIF210402029824	Ciudad de México	Coyoacán	Coyoacán	CALZADA DE LA VIRGEN COLONIA CULHUACÁN CTM SECCIÓN VI, 04480 COYOACÁN, COYOACÁN CIUDAD DE MÉXICO ENTRE CALLE 3 ORIENTE ARMADA DE MÉXICO Y CALLE ROSA ZARAGOZA, SE ENCUENTRA ENTRE CALLE 3 ORIENTE ARMADA DE MÉXICO Y CALLE ROS	-99.11465725	19.32057212
4225	DIF210402029828	Ciudad de México	Coyoacán	Coyoacán	AVENIDA ALFREDO V BONFIL COLONIA CULHUACÁN CTM SECCIÓN VI, 04480 COYOACÁN, COYOACÁN CIUDAD DE MÉXICO ENTRE CALLE MANUELA SAENZ Y CALLE MANUELA CAÑIZARES, ENTRE CALLES MANUELA SAENZ Y MANUELA CAÑIZARES	-99.12296303	19.32350609
4226	DIF210402029833	Ciudad de México	Coyoacán	Coyoacán	CALLE MANUELA CAÑIZARES COLONIA CULHUACÁN CTM SECCIÓN VI, 04480 COYOACÁN, COYOACÁN CIUDAD DE MÉXICO ENTRE AVENIDA AVENIDA ALFREDO V. BONFIL Y CALLE ROSA MARÍA SEQUEIRA, ENTRE AVENIDA ALFREDO V. BONFIL Y CALLE ROSA MARÍA SE	-99.12083145	19.32216504



No.	FOLIO	ESTADO	MUNICIPIO	LOCALIDAD	DIRECCION	LONGITUD	LATITUD
4227	DIF210402031163	Ciudad de México	Coyoacán	Coyoacán	CALLE XOCHIQÚETZAL COLONIA CULHUACÁN CTM SECCIÓN PILOTO, 04490 COYOACÁN, COYOACÁN CIUDAD DE MÉXICO ENTRE CALLE CATALINA BUENDIA Y CALZADA DE LA VIRGEN, ENTRE CALLE CATALINA BUENDIA Y CALZADA DE LA VIRGEN	-99.11003238	19.32161537
4228	DIF210402029532	Ciudad de México	Coyoacán	Coyoacán	CALLE PASEO DE LOS FRESNOS COLONIA PASEOS DE TAXQUEÑA, 04250 COYOACÁN, COYOACÁN CIUDAD DE MÉXICO ENTRE CALLE PASEO DE LOS NARANJOS Y AVENIDA PASEO DEL RÍO, SE LOCALIZA ENTRE CALLE PASEO DE LOS NARANJOS Y AVENIDA PASEO DEL	-99.12355544	19.34942408
4229	DIF210402029539	Ciudad de México	Coyoacán	Coyoacán	CALLE CANAL NACIONAL COLONIA PASEOS DE TAXQUEÑA, 04250 COYOACÁN, COYOACÁN CIUDAD DE MÉXICO ENTRE CALLE AMACUZAC Y CALLE LEO, SE ENCUENTRA ENTRE CALLE AMACUZAC Y CALLE LEO	-99.12593555	19.35140666
4230	DIF210402029540	Ciudad de México	Coyoacán	Coyoacán	CALLE PASEO DE LOS GRANADOS COLONIA PASEOS DE TAXQUEÑA, 04250 COYOACÁN, COYOACÁN CIUDAD DE MÉXICO ENTRE AVENIDA PASEO DEL RÍO Y CALLE PASEO DE LOS NARANJOS, SE LOCALIZA ENTRE AVENIDA PASEO DEL RÍO Y CALLE PASEO DE LOS NARA	-99.12307265	19.34940383
4231	DIF210402029543	Ciudad de México	Coyoacán	Coyoacán	CALLE PASEO EL CHICO COLONIA PASEOS DE TAXQUEÑA, 04250 COYOACÁN, COYOACÁN CIUDAD DE MÉXICO ENTRE CALLE PASEO AHUEHUETES Y CALLE PASEO ALAMOS, SE LOCALIZA ENTRE CALLE PASEO AHUEHUETES Y CALLE PASEO ALAMOS	-99.12922719	19.34264085
4232	DIF210402027552	Ciudad de México	Coyoacán	Coyoacán	CALLE AHUANUSCO COLONIA PEDREGAL DE SANTO DOMINGO, 04369 COYOACÁN, COYOACÁN CIUDAD DE MÉXICO ENTRE CALLE CICALCO Y CALLE PAPALOTL, SE LOCALIZA ENTRE CALLE CICALCO Y CALLE PAPALOTL	-99.16663374	19.32112079
4233	DIF210402027927	Ciudad de México	Coyoacán	Coyoacán	CALLE SAN GONZALO COLONIA PEDREGAL DE SANTA ÚRSULA, 04600 COYOACÁN, COYOACÁN CIUDAD DE MÉXICO ENTRE CALLE SAN CELSO Y CALLE SAN LEON, ENTRE CALLE SAN CELSO Y CALLE SAN LEON	-99.14929603	19.31101896
4234	DIF210402027930	Ciudad de México	Coyoacán	Coyoacán	CALLE SAN LEÓN COLONIA PEDREGAL DE SANTA ÚRSULA, 04600 COYOACÁN, COYOACÁN CIUDAD DE MÉXICO ENTRE CALLE SAN JORGE Y CALLE SAN FELIPE, SE LOCALIZA ENTRE CALLE SAN JORGE Y CALLE SAN FELIPE	-99.14897703	19.31109996
4235	DIF210402027931	Ciudad de México	Tlalpan	San Miguel Ajusco	CALLE GUADALUPE VICTORIA PUEBLO SAN MIGUEL AJUSCO, 14700 SAN MIGUEL AJUSCO, TLALPAN CIUDAD DE MÉXICO ENTRE CALLE JUAN ALDAMA Y CALLE GENERAL PEDRO MARÍA ANAYA, CALLE MARIANO MATAMOROS LA OBRA SE REALIZARÁ EN LAS SIGUIENTES C	-99.20684038	19.22372592
4236	DIF210402027933	Ciudad de México	Coyoacán	Coyoacán	CALLE SAN ISAURO COLONIA PEDREGAL DE SANTA ÚRSULA, 04600 COYOACÁN, COYOACÁN CIUDAD DE MÉXICO ENTRE CALLE SAN ALBERTO Y CALLE SAN RAUL, ENTRE CALLES SAN ALBERTO Y SAN RAUL	-99.15441718	19.31522458
4237	DIF210402027941	Ciudad de México	Coyoacán	Coyoacán	CALLE SAN GABRIEL COLONIA PEDREGAL DE SANTA ÚRSULA, 04600 COYOACÁN, COYOACÁN CIUDAD DE MÉXICO ENTRE CALLE SAN ANTONIO Y CALLE SAN ALBERTO, ENTRE CALLE SAN ANTONIO Y CALLE SAN ALBERTO	-99.14956251	19.31633338
4238	DIF210402027942	Ciudad de México	Tlalpan	San Miguel Ajusco	CALLE GENERAL PEDRO MARÍA ANAYA PUEBLO SAN MIGUEL AJUSCO, 14700 SAN MIGUEL AJUSCO, TLALPAN CIUDAD DE MÉXICO ENTRE CALLE MARIANO MATAMOROS Y CALLE MARIANO ESCOBEDO, CALLE EMILIANO ZAPATA EN EL ENTRONQUE DE GRAL. PEDRO MARÍA A	-99.20411234	19.22435711



No.	FOLIO	ESTADO	MUNICIPIO	LOCALIDAD	DIRECCION	LONGITUD	LATITUD
4239	DIF210402031166	Ciudad de México	Coyoacán	Coyoacán	CALZADA DE LA VIRGEN COLONIA CULHUACÁN CTM SECCIÓN PILOTO, 04490 COYOACÁN, COYOACÁN CIUDAD DE MÉXICO ENTRE CALLE CATALINA BUENDÍA Y CALLE XOCHIPILLI, SE ENCUENTRA ENTRE CALLE CATALINA BUENDÍA Y CALLE XOCHIPILLI	-99.10990435	19.32148713
4240	DIF210402031168	Ciudad de México	Coyoacán	Coyoacán	CALLE PASEO DE LOS DIOS AZTECAS COLONIA CULHUACÁN CTM SECCIÓN PILOTO, 04490 COYOACÁN, COYOACÁN CIUDAD DE MÉXICO ENTRE CALLE TLALOC Y CALLE TEPEHUANES, ENTRE CALLE TLALOC Y CALLE TEPEHUANES	-99.11268777	19.32155462
4241	DIF210402031172	Ciudad de México	Coyoacán	Coyoacán	CALLE TEZCATLIPOCA COLONIA CULHUACÁN CTM SECCIÓN PILOTO, 04490 COYOACÁN, COYOACÁN CIUDAD DE MÉXICO ENTRE CALLE TLÁLOC Y AVENIDA CARLOTA ARMERO, CALLE TLÁLOC Y AVENIDA PRIMERA CARLOTA ARMERO	-99.11368134	19.32223291
4242	DIF210402031175	Ciudad de México	Coyoacán	Coyoacán	CALLE ANDRÉS OSUNA COLONIA COPILCO EL ALTO, 04360 COYOACÁN, COYOACÁN CIUDAD DE MÉXICO ENTRE CALLE ALFONSO PRUNEDA Y CALLE LUIS G. LEÓN, SE ENCUENTRA ENTRE CALLE ALFONSO PRUNEDA Y CALLE LUIS G. LEÓN	-99.17687275	19.33295041
4243	DIF210402031184	Ciudad de México	Coyoacán	Coyoacán	CALLE MAYAHUEL COLONIA CULHUACÁN CTM SECCIÓN PILOTO, 04490 COYOACÁN, COYOACÁN CIUDAD DE MÉXICO ENTRE CALLE MANUELA SÁENZ Y CALLE HUITZILOPÓCHTLI, ENTRE CALLE MANUELA SÁENZ Y CALLE HUITZILOPÓCHTLI	-99.11217278	19.32321504
4244	DIF210402031186	Ciudad de México	Coyoacán	Coyoacán	AVENIDA ANTONIO DELFÍN MADRIGAL COLONIA COPILCO EL ALTO, 04360 COYOACÁN, COYOACÁN CIUDAD DE MÉXICO ENTRE CERRADA CUARTA DELFÍN MADRIGAL Y CERRADA TERCERA DELFÍN MADRIGAL, SE ENCUENTRA ENTRE CERRADA CUARTA DELFÍN MADRIGAL Y	-99.17386396	19.33204077
4245	DIF210402029556	Ciudad de México	Coyoacán	Coyoacán	ANDADOR AGUSTÍN RAMÍREZ COLONIA CARMEN SERDÁN, 04910 COYOACÁN, COYOACÁN CIUDAD DE MÉXICO ENTRE CALLE LA ADELITA Y CALLE ALATRISTE, SE LOCALIZA ENTRE CALLE LA ADELITA Y ANDADOR Y CALLE ALATRISTE	-99.1075729	19.31836855
4246	DIF210402029563	Ciudad de México	Coyoacán	Coyoacán	ANDADOR ANDADOR LAS CORONELAS COLONIA CARMEN SERDÁN, 04910 COYOACÁN, COYOACÁN CIUDAD DE MÉXICO ENTRE ANDADOR RITA PEREZ DE MORENO Y ANDADOR ANTONIO NAVA, SE LOCALIZA ENTRE ANDADOR RITA PÉREZ DE MORENO Y ANDADOR ANTONIO NAV	-99.10699819	19.31808506
4247	DIF210402029569	Ciudad de México	Coyoacán	Coyoacán	CALLE MARIANA RODRIGUEZ COLONIA CARMEN SERDÁN, 04910 COYOACÁN, COYOACÁN CIUDAD DE MÉXICO ENTRE ANDADOR LAS CORONELAS Y CALLE ADELITA, ENTRE ANDADOR LAS CORONELAS Y CALLE ADELITA	-99.10656975	19.31864867
4248	DIF210402029573	Ciudad de México	Coyoacán	Coyoacán	CALLE DOMINGA ÁLVAREZ COLONIA CARMEN SERDÁN, 04910 COYOACÁN, COYOACÁN CIUDAD DE MÉXICO ENTRE AVENIDA CARMEN SERDÁN Y CALZADA DE LA VIRGEN, SE ENCUENTRA ENTRE AV. CARMEN SERDÁN Y CALZADA DE LA VIRGEN	-99.11064709	19.31978249
4249	DIF210402029574	Ciudad de México	Coyoacán	Coyoacán	CALLE JUANA GUTIÉRREZ COLONIA CARMEN SERDÁN, 04910 COYOACÁN, COYOACÁN CIUDAD DE MÉXICO ENTRE CALLE MARIA TERUEL Y CALLE TOMASA ESTÉVEZ, SE LOCALIZA ENTRE CALLE MARIA TERUEL Y CALLE TOMASA ESTÉVEZ	-99.10952818	19.3206453
4250	DIF210402027574	Ciudad de México	Coyoacán	Coyoacán	CALLE AMISCLE COLONIA PEDREGAL DE SANTO DOMINGO, 04369 COYOACÁN, COYOACÁN CIUDAD DE MÉXICO ENTRE CALLE AZULCO Y CALLE CITLI, SE LOCALIZA ENTRE CALLE AZULCO Y CALLE CITLI	-99.16068	19.32788426
4251	DIF210402027578	Ciudad de México	Coyoacán	Coyoacán	AVENIDA ANACAHUITA COLONIA PEDREGAL DE SANTO DOMINGO, 04369 COYOACÁN, COYOACÁN CIUDAD DE MÉXICO ENTRE CALLE COYAMEL Y CALLE ESQUINAPA, ENTRE CALLE COYAMEL Y ESQUINAPA	-99.17003	19.33454



No.	FOLIO	ESTADO	MUNICIPIO	LOCALIDAD	DIRECCION	LONGITUD	LATITUD
4252	DIF210402027949	Ciudad de México	Coyoacán	Coyoacán	CALLE SAN CELSO COLONIA PEDREGAL DE SANTA ÚRSULA, 04600 COYOACÁN, COYOACÁN CIUDAD DE MÉXICO ENTRE AVENIDA SANTA ÚRSULA Y CALLE SAN JORGE, SE LOCALIZA ENTRE AVENIDA SANTA ÚRSULA Y CALLE SAN JORGE	-99.15085008	19.30722134
4253	DIF210402027953	Ciudad de México	Coyoacán	Coyoacán	AVENIDA ESTADIO AZTECA COLONIA PEDREGAL DE SANTA ÚRSULA, 04600 COYOACÁN, COYOACÁN CIUDAD DE MÉXICO ENTRE CALLE SAN ALEJANDRO Y CALLE SAN CASTILLO, ENTRE CALLE SAN ALEJANDRO Y CALLE SAN CASTILLO	-99.15173378	19.30583415
4254	DIF210402027954	Ciudad de México	Coyoacán	Coyoacán	CALLE SAN RAUL COLONIA PEDREGAL DE SANTA ÚRSULA, 04600 COYOACÁN, COYOACÁN CIUDAD DE MÉXICO ENTRE CALLE SAN ISAURO Y CALLE SAN FEDERICO, ENTRE CALLES SAN ISAURO Y SAN FEDERICO	-99.15450301	19.31434877
4255	DIF210402027962	Ciudad de México	Coyoacán	Coyoacán	CALLE SAN ALEJANDRO COLONIA PEDREGAL DE SANTA ÚRSULA, 04600 COYOACÁN, COYOACÁN CIUDAD DE MÉXICO ENTRE AVENIDA ESTADIO AZTECA Y CALLE SAN BENITO, ENTRE AVENIDA ESTADIO AZTECA Y CALLE SAN BENITO	-99.15379371	19.30584428
4256	DIF210402027964	Ciudad de México	Coyoacán	Coyoacán	CALLE SAN FEDERICO COLONIA PEDREGAL DE SANTA ÚRSULA, 04600 COYOACÁN, COYOACÁN CIUDAD DE MÉXICO ENTRE AVENIDA SAN ALBERTO Y AVENIDA SAN GONZALO, SE LOCALIZA ENTRE AVENIDA SAN ALBERTO Y AVENIDA SAN GONZALO	-99.15458312	19.31318607
4257	DIF210402027965	Ciudad de México	Coyoacán	Coyoacán	CALLE SAN GUILLERMO COLONIA PEDREGAL DE SANTA ÚRSULA, 04600 COYOACÁN, COYOACÁN CIUDAD DE MÉXICO ENTRE AVENIDA SANTA URSULA Y CALLE SAN JORGE, ENTRE AV SANTA URSULA Y CALLE SAN JORGE	-99.16258075	19.31098404
4258	DIF210402031192	Ciudad de México	Coyoacán	Coyoacán	CALLE LEOPOLDO SALAZAR COLONIA COPILCO EL ALTO, 04360 COYOACÁN, COYOACÁN CIUDAD DE MÉXICO ENTRE CALLE ALFONSO PRUNEDA Y CALLE EZEQUIEL ORDÓÑEZ, SE LOCALIZA ENTRE CALLE ALFONSO PRUNEDA Y CALLE EZEQUIEL ORDÓÑEZ	-99.1764452	19.33234023
4259	DIF210402031195	Ciudad de México	Xochimilco	Xochimilco	CALLE CEDROS INTERIOR SN PUEBLO SANTA CRUZ ACALPIXCA, 16500 XOCHIMILCO, XOCHIMILCO CIUDAD DE MÉXICO ENTRE CALLE DEL PUENTE Y CALLE IGNACIO ZARAGOZA, ES LA CALLE CONTINUACION DE CALLE DEL PUENTE Y ES PERPENDICULA A CALLE AHU	-99.07739614	19.25085573
4260	DIF210402031207	Ciudad de México	Coyoacán	Coyoacán	CALLE ALFONSO PRUNEDA COLONIA COPILCO EL ALTO, 04360 COYOACÁN, COYOACÁN CIUDAD DE MÉXICO ENTRE CALLE LEOPOLDO SALAZAR Y CALLE J. PALLARES, SE LOCALIZA ENTRE CALLE LEOPOLDO SALAZAR Y CALLE J. PALLARES	-99.17675299	19.33213902
4261	DIF210402031211	Ciudad de México	Xochimilco	Xochimilco	CALLE OTLICA INTERIOR SN PUEBLO SANTA CRUZ ACALPIXCA, 16500 XOCHIMILCO, XOCHIMILCO CIUDAD DE MÉXICO ENTRE AVENIDA MÉXICO Y CALLE OTLICA, INTERCEPTA CON AV. MÉXICO	-99.07020622	19.25093691
4262	DIF210402029586	Ciudad de México	Coyoacán	Coyoacán	CALLE HACIENDA CHICHIMECA COLONIA CARMEN SERDÁN, 04910 COYOACÁN, COYOACÁN CIUDAD DE MÉXICO ENTRE CALLE REFORMA AGRARIA Y CALLE AMACUZAC, ENTRE CALLE AMACUZAC Y CALLE REFORMA AGRARIA	-99.11168527	19.31855141
4263	DIF210402029590	Ciudad de México	Coyoacán	Coyoacán	CALLE OSA MAYOR COLONIA PRADO CHURUBUSCO, 04230 COYOACÁN, COYOACÁN CIUDAD DE MÉXICO ENTRE CALLE CRUZ DEL SUR Y AVENIDA EJE 2 ORIENTE CALZADA DE LA VIGA, ENTRE CALLE CRUZ DEL SUR Y AVENIDA	-99.12680916	19.35567066
4264	DIF210402029593	Ciudad de México	Coyoacán	Coyoacán	CALLE GENERAL A. NAVA COLONIA CARMEN SERDÁN, 04910 COYOACÁN, COYOACÁN CIUDAD DE MÉXICO ENTRE CALLE CARMEN SERDÁN Y ANDADOR ANDADOR LAS CORONELAS, ENTRE CALLE CARMEN SERDAN Y ANDADOR LAS CORONELAS	-99.10706077	19.31737801



No.	FOLIO	ESTADO	MUNICIPIO	LOCALIDAD	DIRECCION	LONGITUD	LATITUD
4265	DIF210402029597	Ciudad de México	Coyoacán	Coyoacán	AVENIDA VÍA LÁCTEA COLONIA PRADO CHURUBUSCO, 04230 COYOACÁN, COYOACÁN CIUDAD DE MÉXICO ENTRE CALZADA ERMITA IZTAPALAPA Y CALZADA CANAL NACIONAL, SE LOCALIZA ENTRE CALZADA ERMITA IZTAPALAPA Y CALZADA CANAL NACIONAL	-99.13044587	19.3555222
4266	DIF210402029602	Ciudad de México	Coyoacán	Coyoacán	CALLE EJE 8 SUR CALZADA ERMITA IZTAPALAPA COLONIA PRADO CHURUBUSCO, 04230 COYOACÁN, COYOACÁN CIUDAD DE MÉXICO ENTRE CALLE SUR 89 Y EJE VIAL EJE 8 SUR, SE ENCUENTRA ENTRE CALLE SUR 89 Y EJE 8 SUR	-99.12682604	19.35817101
4267	DIF210402027588	Ciudad de México	Coyoacán	Coyoacán	CALLE AYOTOSCO COLONIA PEDREGAL DE SANTO DOMINGO, 04369 COYOACÁN, COYOACÁN CIUDAD DE MÉXICO ENTRE CALLE TOCHTLI Y CALLE MIXQUIC, SE LOCALIZA ENTRE CALLE TOCHTLI Y CALLE MIXQUIC	-99.15957	19.33037323
4268	DIF210402027592	Ciudad de México	Coyoacán	Coyoacán	CALLE AYOJALPA COLONIA PEDREGAL DE SANTO DOMINGO, 04369 COYOACÁN, COYOACÁN CIUDAD DE MÉXICO ENTRE CALLE ANACAHUITA Y CALLE REYES TOLTECAS, ENTRE CALLES ANACAHUITA Y REYES TOLTECAS	-99.16961541	19.31673613
4269	DIF210402027595	Ciudad de México	Coyoacán	Coyoacán	CALLE CANACUATE COLONIA PEDREGAL DE SANTO DOMINGO, 04369 COYOACÁN, COYOACÁN CIUDAD DE MÉXICO ENTRE AVENIDA PAPALOTL Y CALLE CANAHUITLI, SE LOCALIZA ENTRE CALLE CANAHUITLI Y AVENIDA PAPALOTL	-99.16474915	19.32585908
4270	DIF210402027602	Ciudad de México	Coyoacán	Coyoacán	CALLE CANAHUITLI COLONIA PEDREGAL DE SANTO DOMINGO, 04369 COYOACÁN, COYOACÁN CIUDAD DE MÉXICO ENTRE CALLE XOCHIAPAN Y CALLE CANACUATE, ENTRE CALLES XOCHIAPAN Y CANACUATE	-99.16547	19.32559
4271	DIF210402027608	Ciudad de México	Coyoacán	Coyoacán	CERRADA CHIPAHUAPAN COLONIA PEDREGAL DE SANTO DOMINGO, 04369 COYOACÁN, COYOACÁN CIUDAD DE MÉXICO ENTRE AVENIDA ANACAHUITA Y , SE ENCUENTRA ENTRE AVENIDA ANACAHUITA	-99.17219884	19.32702262
4272	DIF210402027979	Ciudad de México	Coyoacán	Coyoacán	AVENIDA SANTO TOMAS COLONIA PEDREGAL DE SANTA ÚRSULA, 04600 COYOACÁN, COYOACÁN CIUDAD DE MÉXICO ENTRE CALLE SAN ALBERTO Y CALLE SAN RAUL, ENTRE CALLES SAN ALBERTO Y SAN RAUL	-99.1521534	19.31449051
4273	DIF210402027981	Ciudad de México	Coyoacán	Coyoacán	CALLE SAN VICTORIO COLONIA PEDREGAL DE SANTA ÚRSULA, 04600 COYOACÁN, COYOACÁN CIUDAD DE MÉXICO ENTRE CALLE SAN ALBERTO Y CALLE SAN GONZALO, SE LOCALIZA ENTRE CALLE SAN ALBERTO Y CALLE SAN GONZALO	-99.1529773	19.31403301
4274	DIF210402027984	Ciudad de México	Coyoacán	Coyoacán	AVENIDA SAN FELIPE COLONIA PEDREGAL DE SANTA ÚRSULA, 04600 COYOACÁN, COYOACÁN CIUDAD DE MÉXICO ENTRE CALLE SAN CELSO Y CALLE SAN PERFECTO, ENTRE CALLES SAN CELSO Y SAN PERFECTO	-99.14725189	19.31538909
4275	DIF210402027989	Ciudad de México	Coyoacán	Coyoacán	CALLE SAN MACARIO COLONIA PEDREGAL DE SANTA ÚRSULA, 04600 COYOACÁN, COYOACÁN CIUDAD DE MÉXICO ENTRE CALLE SAN HERMILO Y AVENIDA POPOCATÉPETL, SE LOCALIZA ENTRE CALLE SAN HERMILO Y AVENIDA POPOCATÉPETL	-99.15151468	19.31451245
4276	DIF210402031382	Ciudad de México	Coyoacán	Coyoacán	CALLE HACIENDA VISTA HERMOSA COLONIA VILLA QUIETUD, 04960 COYOACÁN, COYOACÁN CIUDAD DE MÉXICO ENTRE CALZADA DEL HUESO Y CALLE HACIENDA TORRECILLA, SE ENCUENTRA ENTRE CALZADA DEL HUESO Y CALLE HACIENDA TORRECILLA	-99.10458551	19.30029713
4277	DIF210402031384	Ciudad de México	Coyoacán	Coyoacán	CALLE HACIENDA TEXMELUCAN COLONIA VILLA QUIETUD, 04960 COYOACÁN, COYOACÁN CIUDAD DE MÉXICO ENTRE CALLE MEZQUITE Y CALLE HACIENDA SAN DIEGO LOS PADRES, ENTRE CALLE MEZQUITE Y CALLE HACIENDA SAN DIEGO LOS PADRES	-99.10641227	19.30479633



No.	FOLIO	ESTADO	MUNICIPIO	LOCALIDAD	DIRECCION	LONGITUD	LATITUD
4278	DIF210402031386	Ciudad de México	Coyoacán	Coyoacán	CALLE HACIENDA TORRECILLAS COLONIA VILLA QUIETUD, 04960 COYOACÁN, COYOACÁN CIUDAD DE MÉXICO ENTRE CALLE HACIENDA CANUTILLO Y CALZADA DEL HUESO, SE ENCUENTRA ENTRE CALLE HACIENDA CANUTILLO Y CALZADA DEL HUESO	-99.10507903	19.30045915
4279	DIF210402031389	Ciudad de México	Coyoacán	Coyoacán	CALLE HACIENDA SAN DIEGO LOS PADRES COLONIA VILLA QUIETUD, 04960 COYOACÁN, COYOACÁN CIUDAD DE MÉXICO ENTRE CALLE HACIENDA TORRECILLAS Y CALLE HACIENDA TEXMELUCAN, SE LOCALIZA ENTRE CALLE HACIENDA TORRECILLAS Y CALLE HACIEN	-99.10598528	19.30582223
4280	DIF210402031390	Ciudad de México	Coyoacán	Coyoacán	CALLE HACIENDA SALAICES COLONIA VILLA QUIETUD, 04960 COYOACÁN, COYOACÁN CIUDAD DE MÉXICO ENTRE CALLE HACIENDA SANTA CECILIA Y CALLE HACIENDA XALPA, SE LOCALIZA ENTRE CALLE HACIENDA SANTA CECILIA Y CALLE HACIENDA XALPA	-99.10603676	19.30537011
4281	DIF210402031394	Ciudad de México	Coyoacán	Coyoacán	CALLE HACIENDA SANTA CECILIA COLONIA VILLA QUIETUD, 04960 COYOACÁN, COYOACÁN CIUDAD DE MÉXICO ENTRE CALLE HORMIGUERO Y CALLE HACIENDA FLOR, ENTRE CALLE HORMIGUERO Y CALLE HACIENDA FLOR	-99.10751734	19.3024573
4282	DIF210402031395	Ciudad de México	Coyoacán	Coyoacán	CALLE JOSÉ MARÍA MORELOS COLONIA EMILIANO ZAPATA FRACCIONAMIENTO POPULAR, 04919 COYOACÁN, COYOACÁN CIUDAD DE MÉXICO ENTRE CALLE PEDRO ARVIZU Y CALLE HECTOR FIERRO, SE ENCUENTRA ENTRE CALLES PEDRO ARVIZU Y HECTOR FIERRO	-99.13796544	19.32620654
4283	DIF210402031396	Ciudad de México	Coyoacán	Coyoacán	CALLE VICENTE GUERRERO COLONIA EMILIANO ZAPATA, 04815 COYOACÁN, COYOACÁN CIUDAD DE MÉXICO ENTRE CALLE JOSÉ MARÍA MORELOS Y CALLE 28 DE DICIEMBRE, SE LOCALIZA ENTRE CALLE JOSÉ MARÍA MORELOS Y CALLE 28 DE DICIEMBRE	-99.13735727	19.32474885
4284	DIF210402031398	Ciudad de México	Coyoacán	Coyoacán	CALLE HACIENDA XALPA COLONIA VILLA QUIETUD, 04960 COYOACÁN, COYOACÁN CIUDAD DE MÉXICO ENTRE CALLE HACIENDA SAN DIEGO LOS PADRES Y CALLE HACIENDA LOS MORALES, SE LOCALIZA ENTRE CALLE HACIENDA SAN DIEGO LOS PADRES Y CALLE HA	-99.10440526	19.30481321
4285	DIF210402031403	Ciudad de México	Coyoacán	Coyoacán	CALLE RETORNO 801 COLONIA EL CENTINELA, 04450 COYOACÁN, COYOACÁN CIUDAD DE MÉXICO ENTRE CALLE ÁLVARO GALVEZ FUENTES Y CALLE RETORNO 801, SE ENCUENTRA ENETRE CALLE ÁLVARO GALVEZ FUENTES Y CALLE RETORNO 801	-99.14095055	19.33761217
4286	DIF210402029605	Ciudad de México	Coyoacán	Coyoacán	CALLE PERSEO COLONIA PRADO CHURUBUSCO, 04230 COYOACÁN, COYOACÁN CIUDAD DE MÉXICO ENTRE CALLE EJE 8 SUR CALZADA ERMITA IZTAPALAPA Y CALLE OSA MENOR, ENTRE CALLE EJE 8 SUR CALZADA ERMITA IZTAPALAPA Y CALLE OSA MENOR	-99.12517738	19.3555333
4287	DIF210402029610	Ciudad de México	Coyoacán	Coyoacán	CALLE TRIÁNGULO COLONIA PRADO CHURUBUSCO, 04230 COYOACÁN, COYOACÁN CIUDAD DE MÉXICO ENTRE CALLEJON CHABACANO Y CALLE OSA MENOR, SE LOCALIZA ENTRÉ CALLEJÓN CHABACANO Y CALLE OSA MENOR	-99.12272513	19.35469144
4288	DIF210402029612	Ciudad de México	Coyoacán	Coyoacán	CALLE LIBRA COLONIA PRADO CHURUBUSCO, 04230 COYOACÁN, COYOACÁN CIUDAD DE MÉXICO ENTRE AVENIDA RÍO CHURUBUSCO Y CALLE OSA MAYOR, SE LOCALIZA ENTRE AVENIDA RÍO CHURUBUSCO Y CALLE OSA MAYOR	-99.1272105	19.35364376
4289	DIF210402029615	Ciudad de México	Coyoacán	Coyoacán	CALLE UNICORNIO COLONIA PRADO CHURUBUSCO, 04230 COYOACÁN, COYOACÁN CIUDAD DE MÉXICO ENTRE CALLE 8 SUR CALZADA ERMITA IZTAPALAPA Y CALLE CANAL NACIONAL, ENTRE CALLE 8 SUR CALZADA ERMITA IZTAPALAPA Y CALLE CANAL NACIONAL	-99.12681889	19.35462227



No.	FOLIO	ESTADO	MUNICIPIO	LOCALIDAD	DIRECCION	LONGITUD	LATITUD
4290	DIF210402029624	Ciudad de México	Coyoacán	Coyoacán	CALLE CENTAURO COLONIA PRADO CHURUBUSCO, 04230 COYOACÁN, COYOACÁN CIUDAD DE MÉXICO ENTRE CALLE OSA MENOR Y CALLE PASEO PARQUE DEL RÍO, ENTRE CALLE OSA MENOR Y CALLE PASEO PARQUE DEL RÍO	-99.1217978	19.35205114
4291	DIF210402030722	Ciudad de México	Coyoacán	Coyoacán	CALLE TEOTEPEC COLONIA CAFETALES, 04918 COYOACÁN, COYOACÁN CIUDAD DE MÉXICO ENTRE CALLE OZOLOTEPEC Y CALLE YUCUCHITO, SE LOCALIZA ENTRE CALLE OZOLOTEPEC Y CALLE YUCUCHITO	-99.10739232	19.30717421
4292	DIF210402030723	Ciudad de México	Coyoacán	Coyoacán	CALLE CHIMALAPA COLONIA CAFETALES, 04918 COYOACÁN, COYOACÁN CIUDAD DE MÉXICO ENTRE CALLE JUQUILA Y CALLE OZOLOTEPEC, ENTRE CALLE JUQUILA Y CALLE OZOLOTEPEC	-99.1069317	19.30904783
4293	DIF210402030729	Ciudad de México	Coyoacán	Coyoacán	CALLE OJITLÁN COLONIA CAFETALES, 04918 COYOACÁN, COYOACÁN CIUDAD DE MÉXICO ENTRE CALZADA DE LAS BOBAS Y CALLE YUCUCHITO, ENTRE CALZADA DE LAS BOMBAS Y CALLE YUCUCHITO	-99.10612703	19.30803529
4294	DIF210402030736	Ciudad de México	Coyoacán	Coyoacán	CALLE ALOTEPEC COLONIA CAFETALES, 04918 COYOACÁN, COYOACÁN CIUDAD DE MÉXICO ENTRE CALLE CUICATLAN Y CALLE POCHUTLA, ENTRE CALLE POCHUTLA Y CALLE CUICATLAN	-99.10469473	19.30777709
4295	DIF210402031130	Ciudad de México	Coyoacán	Coyoacán	CALLE RAFAEL OLIVA COLONIA SAN DIEGO CHURUBUSCO, 04120 COYOACÁN, COYOACÁN CIUDAD DE MÉXICO ENTRE CALLE HÉROES DEL 47 Y CALLE GENERAL A. NAVA, SE LOCALIZA ENTRE CALLE HÉROES DEL 47 Y CALLE GENERAL A. NAVA	-99.14837847	19.35153416
4296	DIF210402031136	Ciudad de México	Coyoacán	Coyoacán	CALLEJON COROCO COLONIA SAN DIEGO CHURUBUSCO, 04120 COYOACÁN, COYOACÁN CIUDAD DE MÉXICO ENTRE CALZADA GENERAL ANAYA Y , SE LOCALIZA ENTRE CALZADA GENERAL ANAYA	-99.15133829	19.35398447
4297	DIF210402031138	Ciudad de México	Coyoacán	Coyoacán	CALLE TEPEHUANES COLONIA CULHUACÁN CTM SECCIÓN PILOTO, 04490 COYOACÁN, COYOACÁN CIUDAD DE MÉXICO ENTRE CALZADA DE LA VIRGEN Y CALLE MANUELA SÁENZ, SE LOCALIZA ENTRE CALZADA DE LA VIRGEN Y CALLE MANUELA SÁENZ	-99.11139995	19.32202879
4298	DIF210402030321	Ciudad de México	Coyoacán	Coyoacán	CERRADA QUINTA DE LAS ROSAS COLONIA SAN FRANCISCO CULHUACÁN BARRIO DE LA MAGDALENA, 04260 COYOACÁN, COYOACÁN CIUDAD DE MÉXICO ENTRE CERRADA 20 DE AGOSTO Y CERRADA TERCERA DE LAS ROSAS, ENTRE CERRADA 20 DE AGOSTO Y CERRADA	-99.11754195	19.34378868
4299	DIF210402030324	Ciudad de México	Coyoacán	Coyoacán	CALLE GUERRERO COLONIA SAN FRANCISCO CULHUACÁN BARRIO DE LA MAGDALENA, 04260 COYOACÁN, COYOACÁN CIUDAD DE MÉXICO ENTRE CALLE CUAUHTÉMOC Y AVENIDA CANAL NACIONAL, ENTRE CALLE CUAUHTÉMOC Y AVENIDA CANAL NACIONAL	-99.11524907	19.34055515
4300	DIF210402030325	Ciudad de México	Coyoacán	Coyoacán	CALLE 2 EJIDO COLONIA SAN FRANCISCO CULHUACÁN BARRIO DE LA MAGDALENA, 04260 COYOACÁN, COYOACÁN CIUDAD DE MÉXICO ENTRE CALLE EJIDO Y CALLE PRIMERA CERRADA DE EJIDO, ENTRE CALLE EJIDO Y CALLE PRIMERA CERRADA DE EJIDO	-99.11878897	19.33716646
4301	DIF210402030334	Ciudad de México	Coyoacán	Coyoacán	CALLE MOSQUITO COLONIA SAN FRANCISCO CULHUACÁN BARRIO DE LA MAGDALENA, 04260 COYOACÁN, COYOACÁN CIUDAD DE MÉXICO ENTRE CALLE SAN FRANCISCO Y AVENIDA MIGUEL HIDALGO, ENTRE CALLE SAN FRANCISCO Y AVENIDA MIGUEL HIDALGO	-99.1191781	19.33856503
4302	DIF210402030742	Ciudad de México	Coyoacán	Coyoacán	CALLE YUCUCHITO COLONIA CAFETALES, 04918 COYOACÁN, COYOACÁN CIUDAD DE MÉXICO ENTRE CALLE OZOLOTEPEC Y CALLE IXCATLÁN, ENTRE CALLE OZOLOTEPEC Y CALLE IXCATLÁN	-99.10625578	19.30641522



No.	FOLIO	ESTADO	MUNICIPIO	LOCALIDAD	DIRECCION	LONGITUD	LATITUD
4303	DIF210402030748	Ciudad de México	Coyoacán	Coyoacán	CALLE PANTEPEC COLONIA CAFETALES, 04918 COYOACÁN, COYOACÁN CIUDAD DE MÉXICO ENTRE CALLE AMATENANGO Y CALLE AMATÁN, SE LOCALIZA ENTRE CALLE AMATENANGO Y CALLE AMATÁN	-99.10905182	19.31424933
4304	DIF210402030750	Ciudad de México	Coyoacán	Coyoacán	CALLE CUICATLÁN COLONIA CAFETALES, 04918 COYOACÁN, COYOACÁN CIUDAD DE MÉXICO ENTRE CALLE HACIENDA SANTA CECILIA Y CALLE ALOTEPEC, ENTRE CALLE HACIENDA SANTA CECILIA Y CALLE ALOTEPEC	-99.10638453	19.30896682
4305	DIF210402030753	Ciudad de México	Coyoacán	Coyoacán	CALLE CACAHOATÁN COLONIA CAFETALES, 04918 COYOACÁN, COYOACÁN CIUDAD DE MÉXICO ENTRE CALZADA 16 DE LAS BOMBAS Y CALLE ESCUINTLA, ENTRE CALZADA 16 DE LAS BOMBAS Y CALLE ESCUINTLA	-99.11193394	19.31192268
4306	DIF210402030761	Ciudad de México	Coyoacán	Coyoacán	CALLE ALEMANIA COLONIA PARQUE SAN ANDRÉS, 04040 COYOACÁN, COYOACÁN CIUDAD DE MÉXICO ENTRE CALLE CALIFORNIA Y AVENIDA DIVISIÓN DEL NORTE, SE LOCALIZA ENTRE CALLE CALIFORNIA Y AVENIDA DIVISIÓN DEL NORTE	-99.14840108	19.34370652
4307	DIF210402030762	Ciudad de México	Coyoacán	Coyoacán	CALLE E. PALLARES PORTILLO COLONIA PARQUE SAN ANDRÉS, 04040 COYOACÁN, COYOACÁN CIUDAD DE MÉXICO ENTRE CALLE CALIFORNIA Y AVENIDA DIVISIÓN DEL NORTE, SE ENCUENTRA ENTRE CALLE CALIFORNIA Y AVENIDA DIVISIÓN DEL NORTE	-99.14889217	19.34620187
4308	DIF210402031151	Ciudad de México	Xochimilco	Xochimilco	CALLE GALEANA INTERIOR SN PUEBLO SAN GREGORIO ATLPULCO, 16600 XOCHIMILCO, XOCHIMILCO CIUDAD DE MÉXICO ENTRE AVENIDA MIGUEL HIDALGO Y CALLE TEPEYAC, SE ENCUENTRA PARALELA A CALLE LAZARO CARDENAS	-99.05685044	19.25139326
4309	DIF210402031154	Ciudad de México	Coyoacán	Coyoacán	CALLE CATALINA BUENDIA COLONIA CULHUACÁN CTM SECCIÓN PILOTO, 04490 COYOACÁN, COYOACÁN CIUDAD DE MÉXICO ENTRE CALZADA DE LA VIRGEN Y CALLE 2 MANUELA SÁENZ, ENTRE CALZADA DE LA VIRGEN Y CALLE 2 MANUELA SÁENZ	-99.10929746	19.32225322
4310	DIF210402031155	Ciudad de México	Coyoacán	Coyoacán	CALLE CHANTICO COLONIA CULHUACÁN CTM SECCIÓN PILOTO, 04490 COYOACÁN, COYOACÁN CIUDAD DE MÉXICO ENTRE CALLE MANUELA SÁENZ Y CALLE COATLICUE, SE ENCUENTRA ENTRE CALLE MANUELA SÁENZ Y CALLE COATLICUE	-99.11044079	19.32313236
4311	DIF210402029961	Ciudad de México	Coyoacán	Coyoacán	AVENIDA PANAMERICANA COLONIA PEDREGAL DE CARRASCO, 04700 COYOACÁN, COYOACÁN CIUDAD DE MÉXICO ENTRE CALLE RINCONADA LA FLORA Y CALLE RINCONADA DE LA FAUNA, SE LOCALIZA ENTRE LA CALLE RINCONADA DE LA FLORA Y RINCONADA DE LA	-99.17755546	19.30573788
4312	DIF210402029969	Ciudad de México	Coyoacán	Coyoacán	AVENIDA DEL IMÁN COLONIA PEDREGAL DE CARRASCO, 04700 COYOACÁN, COYOACÁN CIUDAD DE MÉXICO ENTRE CALLE CHICOMOSTOC Y CALLE CÉFIRO, SE LOCALIZA ENTRE CALLE CHICOMOSTOC Y CALLE CÉFIRO	-99.17547821	19.30946652
4313	DIF210402030768	Ciudad de México	Coyoacán	Coyoacán	CALLE DAKOTA COLONIA PARQUE SAN ANDRÉS, 04040 COYOACÁN, COYOACÁN CIUDAD DE MÉXICO ENTRE CALLE IRLANDA Y CALLE ESCOCIA, ENTRE CALLE ESCOCIA Y CALLE IRLANDA	-99.14639521	19.34742506
4314	DIF210402030773	Ciudad de México	Coyoacán	Coyoacán	CALLE 13 COLONIA ESPARTACO, 04870 COYOACÁN, COYOACÁN CIUDAD DE MÉXICO ENTRE CALLE DOS Y AVENIDA CUATRO, ENTRE CALLE 2 Y AVENIDA 4	-99.13391125	19.31973716
4315	DIF210402030776	Ciudad de México	Coyoacán	Coyoacán	CALLE CALIFORNIA COLONIA PARQUE SAN ANDRÉS, 04040 COYOACÁN, COYOACÁN CIUDAD DE MÉXICO ENTRE CALLE IRLANDA Y CALLE CANADÁ, SE LOCALIZA ENTRE CALLE IRLANDA Y CALLE CANADÁ	-99.14829681	19.34727996



No.	FOLIO	ESTADO	MUNICIPIO	LOCALIDAD	DIRECCION	LONGITUD	LATITUD
4316	DIF210402030777	Ciudad de México	Coyoacán	Coyoacán	CALLE 1 COLONIA ESPARTACO, 04870 COYOACÁN, COYOACÁN CIUDAD DE MÉXICO ENTRE CALLE PRIVADA UNO Y CALZADA DE TLALPAN, SE ENCUENTRA ENTRE CALLE PRIVADA UNO Y CALZADA DE TLALPAN	-99.13718927	19.32022652
4317	DIF210402030781	Ciudad de México	Coyoacán	Coyoacán	CALLE 2 COLONIA ESPARTACO, 04870 COYOACÁN, COYOACÁN CIUDAD DE MÉXICO ENTRE CALZADA DE TLALPAN Y CALLE 3, SE ENCUENTRA ENTRE CALZADA DE TLALPAN Y CALLE 3	-99.13706589	19.32055051
4318	DIF210402030785	Ciudad de México	Coyoacán	Coyoacán	CALLE 6 COLONIA ESPARTACO, 04870 COYOACÁN, COYOACÁN CIUDAD DE MÉXICO ENTRE AVENIDA DIVISIÓN DEL NORTE Y CALLE 5, SE LOCALIZA ENTRE CALLE DIVISIÓN DEL NORTE Y CALLE 5	-99.13703245	19.31830283
4319	DIF210402030787	Ciudad de México	Coyoacán	Coyoacán	CALLE SANTA CRUZ COLONIA LA CANDELARIA, 04380 COYOACÁN, COYOACÁN CIUDAD DE MÉXICO ENTRE CALLE HUAYAMILPAS Y CALLE PRIVADA CLUB, SE ENCUENTRA ENTRE CALLE HUAYAMILPAS Y CALLE PRIVADA CLUB	-99.1481446	19.32751381
4320	DIF210402030788	Ciudad de México	Coyoacán	Coyoacán	CALLE 7 COLONIA ESPARTACO, 04870 COYOACÁN, COYOACÁN CIUDAD DE MÉXICO ENTRE CALLE 2 Y AVENIDA 4, ENTRE CALLE 2 Y AVENIDA 4	-99.13557887	19.31974223
4321	DIF210402030790	Ciudad de México	Coyoacán	Coyoacán	PRIVADA MONSERRAT COLONIA LA CANDELARIA, 04380 COYOACÁN, COYOACÁN CIUDAD DE MÉXICO ENTRE CERRADA MONSERRAT Y CALLE MONSERRAT, SE LOCALIZA ENTRE CERRADA MONSERRAT Y CALLE MONSERRAT	-99.15106508	19.33263207
4322	DIF210402030792	Ciudad de México	Coyoacán	Coyoacán	CALLE COLORINES COLONIA LA CANDELARIA, 04380 COYOACÁN, COYOACÁN CIUDAD DE MÉXICO ENTRE CALLE CLAVEL Y CALLE SANTA CRUZ, SE ENCUENTRA ENTRE CALLE CLAVEL Y CALLE SANTA CRUZ	-99.14640385	19.3290628
4323	DIF210402029973	Ciudad de México	Coyoacán	Coyoacán	CALLEJON DE LOS PUERTOS COLONIA PEDREGAL DE CARRASCO, 04700 COYOACÁN, COYOACÁN CIUDAD DE MÉXICO ENTRE AVENIDA DEL IMAN Y , SE LOCALIZA ENTRE AVENIDA DEL IMAN	-99.17209329	19.31020452
4324	DIF210402029981	Ciudad de México	Coyoacán	Coyoacán	CALLE MÉXICO 1968 COLONIA PEDREGAL DE CARRASCO, 04700 COYOACÁN, COYOACÁN CIUDAD DE MÉXICO ENTRE CALLE PARIS Y CALLE UNIDAD PRECOLOMBIANA, SE ENCUENTRA ENTRE CALLE PARIS Y CALLE UNIDAD PRECOLOMBIANA	-99.16784646	19.30283823
4325	DIF210402029982	Ciudad de México	Coyoacán	Coyoacán	CERRADA DEL CREPÚSCULO COLONIA PEDREGAL DE CARRASCO, 04700 COYOACÁN, COYOACÁN CIUDAD DE MÉXICO ENTRE AVENIDA DEL IMÁN Y CALLE CÉFIRO, SE LOCALIZA ENTRE AVENIDA DEL IMÁN Y CALLE CÉFIRO	-99.17540179	19.30869194
4326	DIF210402029987	Ciudad de México	Coyoacán	Coyoacán	AVENIDA DE LA LIBERTAD COLONIA PEDREGAL DE CARRASCO, 04700 COYOACÁN, COYOACÁN CIUDAD DE MÉXICO ENTRE AVENIDA DE LA LIBERTAD Y CERRADA RINCONADA DE LOS PERSONAJES, SE LOCALIZA ENTRE AVENIDA DE LA LIBERTAD Y CERRADA RINCONAD	-99.16829399	19.30704674
4327	DIF210402030390	Ciudad de México	Coyoacán	Coyoacán	CALLE PRESIDENTE VENUSTIANO CARRANZA COLONIA VILLA COYOACÁN, 04000 COYOACÁN, COYOACÁN CIUDAD DE MÉXICO ENTRE CERRADA 5 DE FEBRERO Y CALLE TRES CRUCES, SE ENCUENTRA ENTRE CERRADA 5 DE FEBRERO Y CALLE TRES CRUCES	-99.16376376	19.34758064
4328	DIF210402030796	Ciudad de México	Coyoacán	Coyoacán	CALLE SEGUNDO PROGRESO COLONIA LA CANDELARIA, 04380 COYOACÁN, COYOACÁN CIUDAD DE MÉXICO ENTRE CALLE GLORIA Y CALLE NATENCO, ENTRE CALLE GLORIA Y CALLE NATENCO	-99.14889038	19.33333091
4329	DIF210402030797	Ciudad de México	Coyoacán	Coyoacán	CALLE REY MOCTEZUMA COLONIA LA CANDELARIA, 04380 COYOACÁN, COYOACÁN CIUDAD DE MÉXICO ENTRE CALLE MIXTECAS Y CALLE CHICHIMECAS, SE LOCALIZA ENTRE CALLE MIXTECAS Y CALLE CHICHIMECAS	-99.15376121	19.32671179



No.	FOLIO	ESTADO	MUNICIPIO	LOCALIDAD	DIRECCION	LONGITUD	LATITUD
4330	DIF210402030799	Ciudad de México	Coyoacán	Coyoacán	CALLE NAHUATLACAS COLONIA LA CANDELARIA, 04380 COYOACÁN, COYOACÁN CIUDAD DE MÉXICO ENTRE CALLE PANTEÓN Y CALLE PALMAS, SE ENCUENTRA ENTRE CALLE PANTEÓN Y CALLE PALMAS	-99.15021992	19.32915806
4331	DIF210402030800	Ciudad de México	Coyoacán	Coyoacán	AVENIDA PRIMERA AVENIDA DEL PANTEÓN COLONIA LA CANDELARIA, 04380 COYOACÁN, COYOACÁN CIUDAD DE MÉXICO ENTRE CALLE SAN ANTONIO Y CALLE NAHUATLACAS, SE LOCALIZA ENTRE CALLE SAN ANTONIO Y CALLE NAHUATLACAS	-99.15037369	19.32977964
4332	DIF210402030801	Ciudad de México	Coyoacán	Coyoacán	CALLE LAVADEROS COLONIA LA CANDELARIA, 04380 COYOACÁN, COYOACÁN CIUDAD DE MÉXICO ENTRE CALLE SANTA CRUZ Y CALLE FLORES, ENTRE CALLES SANTA CRUZ Y FLORES	-99.1475054	19.33080342
4333	DIF210402030803	Ciudad de México	Coyoacán	Coyoacán	CALLE MONSERRAT COLONIA LA CANDELARIA, 04380 COYOACÁN, COYOACÁN CIUDAD DE MÉXICO ENTRE CALLE AZTECAS Y CERRADA MONSERRAT, ENTRE CALLE AZTECAS Y CERRADA MONSERRAT	-99.1512821	19.33189039
4334	DIF210402030804	Ciudad de México	Coyoacán	Coyoacán	CALLE ARGOS COLONIA PRADOS DE COYOACÁN, 04810 COYOACÁN, COYOACÁN CIUDAD DE MÉXICO ENTRE CALLE PLEYADES Y AVENIDA CANAL DE MIRAMONTES, SE ENCUENTRA ENTRE CALLE PLEYADES Y AVENIDA CANAL DE MIRAMONTES	-99.1298141	19.31748136
4335	DIF210402030805	Ciudad de México	Coyoacán	Coyoacán	CALLEJON NATENCO COLONIA LA CANDELARIA, 04380 COYOACÁN, COYOACÁN CIUDAD DE MÉXICO ENTRE CALLE PRIMERA DE NATENCO Y CALLE NATENCO, SE LOCALIZA ENTRE CALLE PRIMERA DE NATENCO Y CALLE NATENCO	-99.1484639	19.33398052
4336	DIF210402030806	Ciudad de México	Coyoacán	Coyoacán	CALLE DE LAS FLORES COLONIA LA CANDELARIA, 04380 COYOACÁN, COYOACÁN CIUDAD DE MÉXICO ENTRE CALLE LAVADEROS Y , ENTRE CALLE LAVADEROS SOLAMENTE	-99.146976	19.33066415
4337	DIF210402030809	Ciudad de México	Coyoacán	Coyoacán	CALLE DEL PINO COLONIA LA CANDELARIA, 04380 COYOACÁN, COYOACÁN CIUDAD DE MÉXICO ENTRE CALLE ÁRBOL DEL FUEGO Y CALLE FRESNO, ENTRE CALLE ÁRBOL DEL FUEGO Y CALLE FRESNO	-99.14512056	19.33058069
4338	DIF210402030812	Ciudad de México	Coyoacán	Coyoacán	CALLE VEGA COLONIA PRADOS DE COYOACÁN, 04810 COYOACÁN, COYOACÁN CIUDAD DE MÉXICO ENTRE CALLE ALDE Y CALLE 9, ENTRE CALLE ALDEBARÁN Y CALLE 9	-99.13540435	19.32217719
4339	DIF210402030816	Ciudad de México	Coyoacán	Coyoacán	CALLE OFIUCO COLONIA PRADOS DE COYOACÁN, 04810 COYOACÁN, COYOACÁN CIUDAD DE MÉXICO ENTRE CALLE CANOPE Y AVENIDA CANAL DE MIRAMONTES, SE LOCALIZA ENTRE CALLE CANOPE Y AVENIDA CANAL DE MIRAMONTES	-99.1293971	19.3164385
4340	DIF210402030817	Ciudad de México	Coyoacán	Coyoacán	AVENIDA CANAL DE MIRAMONTES COLONIA PRADOS DE COYOACÁN, 04810 COYOACÁN, COYOACÁN CIUDAD DE MÉXICO ENTRE CALLE ALDEBARÁN Y CALLE CASTOR, ENTRE CALLES ALDEBARÁN Y CASTOR	-99.1338408	19.32216707
4341	DIF210402030819	Ciudad de México	Coyoacán	Coyoacán	CALLE ANTARES COLONIA ESPARTACO, 04870 COYOACÁN, COYOACÁN CIUDAD DE MÉXICO ENTRE CALLE NUEVE Y CALLE VEGA, SE ENCUENTRA ENTRE CALLE NUEVE Y CALLE VEGA	-99.13598764	19.32278803
4342	DIF210402031228	Ciudad de México	Coyoacán	Coyoacán	CALLE CARLOS GONZÁLEZ PEÑA COLONIA COPILCO EL ALTO, 04360 COYOACÁN, COYOACÁN CIUDAD DE MÉXICO ENTRE CALLE J PALLARES Y CALLE LUIS ENRIQUE ERRO, SE LOCALIZA ENTRE CALLE J PALLARES Y CALLE LUIS ENRIQUE ERRO	-99.17727468	19.33200804



No.	FOLIO	ESTADO	MUNICIPIO	LOCALIDAD	DIRECCION	LONGITUD	LATITUD
4343	DIF210402029997	Ciudad de México	Coyoacán	Coyoacán	AVENIDA DE TLALPAN COLONIA EDUCACIÓN, 04400 COYOACÁN, COYOACÁN CIUDAD DE MÉXICO ENTRE AVENIDA DE LAS TORRES Y CALLE ÁLVARO GÁLVEZ Y FUENTES, SE LOCALIZA ENTRE AVENIDA DE LAS TORRES Y CALLE ÁLVARO GÁLVEZ Y FUENTES	-99.1426146	19.33878424
4344	DIF210402030399	Ciudad de México	Coyoacán	Coyoacán	CALLE FELIPE CARRILLO PUERTO COLONIA VILLA COYOACÁN, 04000 COYOACÁN, COYOACÁN CIUDAD DE MÉXICO ENTRE CALLE SAN GREGORIO Y CALLE PRESIDENTE VENUSTIANO CARRANZA, SE ENCUENTRA ENTRE CALLE SAN GREGORIO Y CALLE PRESIDENTE VENUS	-99.16364038	19.34712511
4345	DIF210402030407	Ciudad de México	Coyoacán	Coyoacán	CALLE ALBERTO ZAMORA COLONIA VILLA COYOACÁN, 04000 COYOACÁN, COYOACÁN CIUDAD DE MÉXICO ENTRE CALLEJON COLIMA Y CALLE FELIPE CARRILLO PUERTO, SE LOCALIZA ENTRE CALLEJÓN COLIMA Y CALLE FELIPE CARRILLO PUERTO	-99.16412791	19.3460875
4346	DIF210402030413	Ciudad de México	Coyoacán	Coyoacán	CALLE HIGUERA COLONIA VILLA COYOACÁN, 04000 COYOACÁN, COYOACÁN CIUDAD DE MÉXICO ENTRE CALLE CABALLO CALCO Y CALLE ARTURO IBAÑEZ, SE ENCUENTRA ENTRE CALLE CABALLO CALCO Y CALLE ARTURO IBAÑEZ	-99.16134828	19.34891334
4347	DIF210402030821	Ciudad de México	Coyoacán	Coyoacán	CALLE ASTRON COLONIA PRADOS DE COYOACÁN, 04810 COYOACÁN, COYOACÁN CIUDAD DE MÉXICO ENTRE CALLE CANOPE Y AVENIDA PLÉYADES, SE LOCALIZA ENTRE CALLE CONACOPE Y AVENIDA PLÉYADES	-99.13020239	19.31609552
4348	DIF210402030822	Ciudad de México	Coyoacán	Coyoacán	AVENIDA DE LOS ATLETAS COLONIA CHURUBUSCO COUNTRY CLUB, 04210 COYOACÁN, COYOACÁN CIUDAD DE MÉXICO ENTRE AVENIDA BEISBOL Y CALLE DE GOLF, SE LOCALIZA ENTRE AVENIDA BEISBOL Y CALLE DE GOLF	-99.14202585	19.35180042
4349	DIF210402030824	Ciudad de México	Coyoacán	Coyoacán	CALLE FUTBOL COLONIA CHURUBUSCO COUNTRY CLUB, 04210 COYOACÁN, COYOACÁN CIUDAD DE MÉXICO ENTRE CALLE ATLETAS Y CALLE PATINADORES, ENTRE CALLE ATLETAS Y CALLE PATINADORES	-99.14378538	19.35142925
4350	DIF210402030825	Ciudad de México	Coyoacán	Coyoacán	AVENIDA DE LOS CICLISTAS COLONIA CHURUBUSCO COUNTRY CLUB, 04210 COYOACÁN, COYOACÁN CIUDAD DE MÉXICO ENTRE CALLE G Y CALLE T, SE LOCALIZA ENTRE CALLE G Y CALLE T	-99.14294575	19.35301893
4351	DIF210402030828	Ciudad de México	Coyoacán	Coyoacán	CALLE CANOPE COLONIA PRADOS DE COYOACÁN, 04810 COYOACÁN, COYOACÁN CIUDAD DE MÉXICO ENTRE CALLE ESTRELLA ERRANTE Y CALLE ARGOS, ENTRE CALLES ESTRELLA ERRANTE Y ARGOS	-99.13122062	19.31597131
4352	DIF210402030830	Ciudad de México	Coyoacán	Coyoacán	CALLE PATINADORES COLONIA CHURUBUSCO COUNTRY CLUB, 04210 COYOACÁN, COYOACÁN CIUDAD DE MÉXICO ENTRE CALLE COUNTRY CLUB Y CALLE BEISBOL, ENTRE CALLE COUNTRY CLUB Y CALLE BEISBOL	-99.14345278	19.34848352
4353	DIF210402030834	Ciudad de México	Coyoacán	Coyoacán	CALLE POLUX COLONIA ESPARTACO, 04870 COYOACÁN, COYOACÁN CIUDAD DE MÉXICO ENTRE CALLE ALDEBARÁN Y CALLE CALLE 9, ENTRE CALLES ALDEBARÁN Y CALLE 9	-99.13492441	19.322162
4354	DIF210402030835	Ciudad de México	Coyoacán	Coyoacán	CALLE MARIQUITA SÁNCHEZ COLONIA CULHUACÁN CTM CROC, 04480 COYOACÁN, COYOACÁN CIUDAD DE MÉXICO ENTRE CALLE ROSA MARÍA SEQUEIRA Y AVENIDA ALFREDO V. BONFIL, ENTRE CALLE ROSA MARÍA SEQUEIRA Y AVENIDA ALFREDO V. BONFIL	-99.12122703	19.32638223
4355	DIF210402030841	Ciudad de México	Coyoacán	Coyoacán	CALLE TORRE EIFFEL COLONIA LOS CEDROS, 04800 COYOACÁN, COYOACÁN CIUDAD DE MÉXICO ENTRE CALLE ARCO DEL TRIUNFO Y CALLE ORIENTAL, SE ENCUENTRA ENTRE CALLE ARCO DEL TRIUNFO Y CALLE ORIENTAL	-99.11322211	19.31258771



No.	FOLIO	ESTADO	MUNICIPIO	LOCALIDAD	DIRECCION	LONGITUD	LATITUD
4356	DIF210402030842	Ciudad de México	Coyoacán	Coyoacán	CALLE SANTA ANA COLONIA CULHUACÁN CTM CROC, 04480 COYOACÁN, COYOACÁN CIUDAD DE MÉXICO ENTRE CALLE SANTA ANA Y CALLE ROSA MARÍA SEQUEIRA, ENTRE CALLE ROSA MARÍA SEQUEIRA Y CALLE SANTA ANA	-99.12136651	19.32891327
4357	DIF210402030843	Ciudad de México	Coyoacán	Coyoacán	AVENIDA ALFREDO V BONFIL COLONIA CULHUACÁN CTM CROC, 04480 COYOACÁN, COYOACÁN CIUDAD DE MÉXICO ENTRE AVENIDA SANTA ANA Y CALLE MARIQUITA SANCHEZ, ENTRE AVENIDA SANTA ANA Y CALLE MARIQUITA SANCHEZ	-99.12264073	19.32774393
4358	DIF210402030845	Ciudad de México	Coyoacán	Coyoacán	CALLE TORRE PISA COLONIA LOS CEDROS, 04800 COYOACÁN, COYOACÁN CIUDAD DE MÉXICO ENTRE CALLE ESTATUA DE LA LIBERTAD Y CALLE ORIENTAL, SE ENCUENTRA ENTRE CALLE ESTATUA DE LA LIBERTAD Y CALLE ORIENTAL	-99.11246572	19.31429885
4359	DIF210402031252	Ciudad de México	Xochimilco	Xochimilco	CALLE AQUILES SERDAN INTERIOR SN PUEBLO SANTIAGO TEPALCATLALPAN, 16200 XOCHIMILCO, XOCHIMILCO CIUDAD DE MÉXICO ENTRE CALLE NUEVA Y CALLE ANTIGUO CAMINO A SAN PABLO, ES PARALELA AL RIO SANTIAGO	-99.11980436	19.24749243
4360	DIF210402033709	Ciudad de México	Milpa Alta	San Francisco Tecoxpa	AVENIDA NUEVO LEON BARRIO SANTA CRUZ, 12000 SAN FRANCISCO TECOXA, MILPA ALTA CIUDAD DE MÉXICO ENTRE CALLE CAMPECHE Y CALLE ORIZABA, CALLE CORDOBA EL SITIO DE LA OBRA SE ENCUENTRA A 180 METROS AL ESTE DEL CENTRO DE SALUD VIL	-99.01552524	19.19787382
4361	DIF210402030415	Ciudad de México	Coyoacán	Coyoacán	AVENIDA AVENIDA ALFREDO V. BONFIL COLONIA PRESIDENTES EJIDALES 2A SECCIÓN, 04470 COYOACÁN, COYOACÁN CIUDAD DE MÉXICO ENTRE AVENIDA DE LA VIRGEN Y AVENIDA MANUELA SÁENZ, ENTRE AVENIDAS DE LA VIRGEN Y MANUELA SÁENZ	-99.12303623	19.32234222
4362	DIF210402030419	Ciudad de México	Coyoacán	Coyoacán	AVENIDA FRANCISCO SOSA COLONIA VILLA COYOACÁN, 04000 COYOACÁN, COYOACÁN CIUDAD DE MÉXICO ENTRE CALLE TRES CRUCES Y CALLE REFORMA, SE LOCALIZA ENTRE CALLE TRES CRUCES Y CALLE REFORMA	-99.16519113	19.34927722
4363	DIF210402030427	Ciudad de México	Coyoacán	Coyoacán	CALLE FLAVIO GARCÍA COLONIA PRESIDENTES EJIDALES 2A SECCIÓN, 04470 COYOACÁN, COYOACÁN CIUDAD DE MÉXICO ENTRE AVENIDA HEROICA ESCUELA NAVAL MILITAR Y CALLE ALFREDO V. BONFIL, SE LOCALIZA ENTRE CALLE HEROICA ESCUELA NAVAL MI	-99.12376047	19.32497665
4364	DIF210402030432	Ciudad de México	Coyoacán	Coyoacán	CALLE ÚRSULO GALVÁN COLONIA PRESIDENTES EJIDALES 2A SECCIÓN, 04470 COYOACÁN, COYOACÁN CIUDAD DE MÉXICO ENTRE AVENIDA 2 ORIENTE HEROICA ESCUELA NAVAL MILITAR Y CALLE RAMÓN RIVERA, SE LOCALIZA ENTRE AVENIDA 2 ORIENTE HEROICA	-99.12510685	19.32819995
4365	DIF210402030433	Ciudad de México	Coyoacán	Coyoacán	CALLE ÁLVARO RESENDIZ COLONIA PRESIDENTES EJIDALES 2A SECCIÓN, 04470 COYOACÁN, COYOACÁN CIUDAD DE MÉXICO ENTRE EJE VIAL 2 ORIENTE HEROICA ESCUELA NAVAL MILITAR Y AVENIDA ALFREDO V. BONFIL, SE ENCUENTRA ENTRE EJE 2 ORIENTE	-99.12441207	19.32213675
4366	DIF210402030438	Ciudad de México	Coyoacán	Coyoacán	CALLE SANTIAGO VALVERDE COLONIA PRESIDENTES EJIDALES 2A SECCIÓN, 04470 COYOACÁN, COYOACÁN CIUDAD DE MÉXICO ENTRE CALLE ÚRSULO GALVÁN Y CALLE LUIS DE LA ROSA, SE LOCALIZA ENTRE CALLE ÚRSULO GALVÁN Y CALLE LUIS DE LA ROSA	-99.12387313	19.32818603
4367	DIF210402030846	Ciudad de México	Coyoacán	Coyoacán	CALLE EL ESCORIAL COLONIA LOS CEDROS, 04800 COYOACÁN, COYOACÁN CIUDAD DE MÉXICO ENTRE CALLE MURALLA CHINA Y CALLE ESQUINA MURALLA CHINA, ENTRE CALLE MURALLA CHINA Y ESQUINA MURALLA CHINA	-99.11266296	19.31337409



No.	FOLIO	ESTADO	MUNICIPIO	LOCALIDAD	DIRECCION	LONGITUD	LATITUD
4368	DIF210402030847	Ciudad de México	Coyoacán	Coyoacán	CERRADA SEGUNDA DEL IMÁN COLONIA EL CARACOL, 04739 COYOACÁN, COYOACÁN CIUDAD DE MÉXICO ENTRE AVENIDA DEL IMÁN Y CALLE SAN ALEJANDRO, SE LOCALIZA ENTRE CALLE SAN ALEJANDRO Y AVENIDA DEL IMÁN	-99.16041039	19.30647437
4369	DIF210402030848	Ciudad de México	Coyoacán	Coyoacán	CALLE TERCERA CERRADA DEL IMÁN COLONIA EL CARACOL, 04660 COYOACÁN, COYOACÁN CIUDAD DE MÉXICO ENTRE CALLE SAN ALEJANDRO Y AVENIDA DEL IMÁN, SE ENCUENTRA ENTRE CALLE SAN ALEJANDRO Y AVENIDA DEL IMÁN	-99.16090248	19.30579597
4370	DIF210402030849	Ciudad de México	Coyoacán	Coyoacán	CERRADA 6TA CERRADA DEL IMAN COLONIA EL CARACOL, 04739 COYOACÁN, COYOACÁN CIUDAD DE MÉXICO ENTRE AVENIDA DEL IMAN Y CALLE SAN ALEJANDRO, ENTRE AVENIDA DEL IMAN Y CALLE SAN ALEJANDRO	-99.16237662	19.30742954
4371	DIF210402030850	Ciudad de México	Coyoacán	Coyoacán	CERRADA PRIMERA CERRADA DEL IMÁN COLONIA EL CARACOL, 04739 COYOACÁN, COYOACÁN CIUDAD DE MÉXICO ENTRE AVENIDA DEL IMÁN Y CALLE SAN ALEJANDRO, SE LOCALIZA ENTRE AVENIDA DEL IMÁN Y CALLE SAN ALEJANDRO	-99.15993696	19.30622867
4372	DIF210402030851	Ciudad de México	Coyoacán	Coyoacán	CERRADA CUARTA DEL IMAN COLONIA EL CARACOL, 04739 COYOACÁN, COYOACÁN CIUDAD DE MÉXICO ENTRE CALLE SAN ALEJANDRO Y AVENIDA DEL IMAN, ENTRE CALLE SAN ALEJANDRO Y AVENIDA DEL IMAN	-99.16138671	19.30698234
4373	DIF210402030853	Ciudad de México	Coyoacán	Coyoacán	CALLE JOJOLES COLONIA EL CARACOL, 04739 COYOACÁN, COYOACÁN CIUDAD DE MÉXICO ENTRE CALLE COMPORIS Y CALLE BUTACARIS, SE ENCUENTRA ENTRE CALLE COMPORIS Y CALLE BUTACARIS	-99.16293372	19.30340026
4374	DIF210402030854	Ciudad de México	Coyoacán	Coyoacán	AVENIDA ESTADIO AZTECA COLONIA EL CARACOL, 04739 COYOACÁN, COYOACÁN CIUDAD DE MÉXICO ENTRE AVENIDA DEL IMAN Y PERIFERICO ADOLFO RUIZ CORTINES, ENTRE AVENIDA DEL IMAN Y PERIFERICO ADOLFO RUIZ CORTINES	-99.16095711	19.30281634
4375	DIF210402030855	Ciudad de México	Coyoacán	Coyoacán	BOULEVARD ADOLFO RUIZ CORTINES COLONIA EL CARACOL, 04739 COYOACÁN, COYOACÁN CIUDAD DE MÉXICO ENTRE CALLE BUTACARIS Y CALLE XIXIMES, ENTRE CALLES BUTACARIS Y XIXIMES	-99.16303602	19.30145564
4376	DIF210402030859	Ciudad de México	Coyoacán	Coyoacán	CALLE BUTACARIS COLONIA EL CARACOL, 04739 COYOACÁN, COYOACÁN CIUDAD DE MÉXICO ENTRE BOULEVARD ADOLFO RUIZ CORTINES Y CALLE XIXIMES, ENTRE BOULEVARD ADOLFO RUIZ CORTINES Y CALLE XIXIMES	-99.16291011	19.30214804
4377	DIF210402030861	Ciudad de México	Coyoacán	Coyoacán	CALLE CERRO TUERA COLONIA OXTOPULCO, 04310 COYOACÁN, COYOACÁN CIUDAD DE MÉXICO ENTRE CALLE CERRO OXTOPULCO Y CALLE FORTIN CHIMALISTIC, SE ENCUENTRA ENTRE CALLE CERRO OXTOPULCO Y CALLE FORTIN CHIMALISTIC	-99.18319637	19.34158003
4378	DIF210402030862	Ciudad de México	Coyoacán	Coyoacán	CALLE RETORNO CERRO ACASULCO COLONIA OXTOPULCO, 04310 COYOACÁN, COYOACÁN CIUDAD DE MÉXICO ENTRE CALLE CERRO ACASULCO Y AVENIDA UNIVERSIDAD, SE LOCALIZA ENTRE CALLE CERRO ACASULCO Y AVENIDA UNIVERSIDAD	-99.1807693	19.34269478
4379	DIF210402030864	Ciudad de México	Coyoacán	Coyoacán	CALLE CERRO ACASULO COLONIA OXTOPULCO UNIVERSIDAD, 04318 COYOACÁN, COYOACÁN CIUDAD DE MÉXICO ENTRE AVENIDA UNIVERSIDAD Y CALLE CERRO TUERA, SE ENCUENTRA ENTRE AVENIDA UNIVERSIDAD Y CALLE CERRO TUERA	-99.18119223	19.34209753
4380	DIF210402030865	Ciudad de México	Coyoacán	Coyoacán	CALLE CANTERAS DE OXTOPULCO COLONIA OXTOPULCO UNIVERSIDAD, 04318 COYOACÁN, COYOACÁN CIUDAD DE MÉXICO ENTRE CALLE CERRO TUERA Y CALLE OXTOPULCO, SE LOCALIZA ENTRE CALLE CERRO TUERA Y CALLE OXTOPULCO	-99.18277876	19.34260452



No.	FOLIO	ESTADO	MUNICIPIO	LOCALIDAD	DIRECCION	LONGITUD	LATITUD
4381	DIF210402030866	Ciudad de México	Coyoacán	Coyoacán	CALLE CAHITAS COLONIA CULHUACÁN CTM SECCIÓN II, 04440 COYOACÁN, COYOACÁN CIUDAD DE MÉXICO ENTRE CALLE ROSA MARÍA SEQUEIRA Y CALLE MONTE ALBÁN, SE LOCALIZA ENTRE CALLE ROSA MARÍA SEQUEIRA Y CALLE MONTE ALBÁN	-99.11881628	19.33129922
4382	DIF210402030867	Ciudad de México	Coyoacán	Coyoacán	CALLE CERRO XICO COLONIA OXTOPULCO UNIVERSIDAD, 04318 COYOACÁN, COYOACÁN CIUDAD DE MÉXICO ENTRE AVENIDA UNIVERSIDAD Y , ENTRE AVENIDA UNIVERSIDAD SOLAMENTE	-99.18013916	19.34350632
4383	DIF210402030054	Ciudad de México	Coyoacán	Coyoacán	AVENIDA ERASMO CASTELLANOS QUINTO COLONIA EDUCACIÓN, 04400 COYOACÁN, COYOACÁN CIUDAD DE MÉXICO ENTRE CALLE A MANZANA IV Y CALLE C MANZANA 5, SE ENCUENTRA ENTRE CALLE A MANZANA IV Y CALLE C MANZANA 5	-99.13226034	19.33369289
4384	DIF210402030445	Ciudad de México	Coyoacán	Coyoacán	CALLE MANUEL LOZADA COLONIA PRESIDENTES EJIDALES 2A SECCIÓN, 04470 COYOACÁN, COYOACÁN CIUDAD DE MÉXICO ENTRE CALLE ISIDRO OLVERA Y CALLE AURELIO MANRIQUE, ENTRE CALLES ISIDRO OLVERA Y AURELIO MANRIQUE	-99.1219161	19.32591355
4385	DIF210402030451	Ciudad de México	Coyoacán	Coyoacán	CALLE AVELINO ORTEGA A. COLONIA PRESIDENTES EJIDALES 2A SECCIÓN, 04470 COYOACÁN, COYOACÁN CIUDAD DE MÉXICO ENTRE AVENIDA HEROICA ESCUELA NAVAL MILITAR Y AVENIDA ALFREDO V. BONFIL, SE LOCALIZA ENTRE AVENIDA HEROICA ESCUELA	-99.12400724	19.32256704
4386	DIF210402030461	Ciudad de México	Coyoacán	Coyoacán	CALLE FRANCISCO ISLAS COLONIA PRESIDENTES EJIDALES 2A SECCIÓN, 04470 COYOACÁN, COYOACÁN CIUDAD DE MÉXICO ENTRE AVENIDA AVENIDA ALFREDO V. BONFIL Y AVENIDA HEROICA ESCUELA NAVAL MILITARNO 24, SE LOCALIZA ENTRE AVENIDA ALFRE	-99.12399776	19.32297202
4387	DIF210402030463	Ciudad de México	Coyoacán	Coyoacán	CALLE PEDRO DÍAZ COLONIA PRESIDENTES EJIDALES 2A SECCIÓN, 04470 COYOACÁN, COYOACÁN CIUDAD DE MÉXICO ENTRE AVENIDA HEROICA ESCUELA NAVAL MILITAR Y AVENIDA ALFREDO V. BONFIL, SE LOCALIZA ENTRE AVENIDA HEROICA ESCUELA NAVAL M	-99.12406625	19.32635608
4388	DIF210402030464	Ciudad de México	Coyoacán	Coyoacán	CALLE LA ESTANCIA COLONIA HACIENDAS DE COYOACÁN, 04970 COYOACÁN, COYOACÁN CIUDAD DE MÉXICO ENTRE CALLE RANCHO ZINAMPA Y CALZADA DEL HUESO, SE ENCUENTRA ENTRE CALLE RANCHO ZINAMPA Y CALZADA DEL HUESO	-99.11031438	19.30034734
4389	DIF210402030875	Ciudad de México	Coyoacán	Coyoacán	CALLE RANCHO LA VERÓNICA COLONIA CAMPESTRE COYOACÁN, 04938 COYOACÁN, COYOACÁN CIUDAD DE MÉXICO ENTRE CALLE RANCHO LA ESTRELLA Y CALZADA DE LAS BOMBAS, SE LOCALIZA ENTRE CALLE RANCHO LA ESTRELLA Y CALZADA DE LAS BOMBAS	-99.11718346	19.30939963
4390	DIF210402030876	Ciudad de México	Coyoacán	Coyoacán	CALLE RANCHO LA ESTRELLA COLONIA CAMPESTRE COYOACÁN, 04938 COYOACÁN, COYOACÁN CIUDAD DE MÉXICO ENTRE CALLE RANCHO COSOLAPA Y CALLE RANCHO HERRADURA, SE ENCUENTRA ENTRE CALLE RANCHO COSOLAPA Y ENTRE CALLE HERRADURA	-99.11730023	19.31003499
4391	DIF210402030881	Ciudad de México	Coyoacán	Coyoacán	CALLE RANCHO SAN MIGUEL COLONIA CAMPESTRE COYOACÁN, 04938 COYOACÁN, COYOACÁN CIUDAD DE MÉXICO ENTRE CALLE RANCHO COCUITE Y CALLE RANCHO GUADALUPE, SE ENCUENTRA ENTRE CALLE RANCHO COCUITE Y CALLE RANCHO GUADALUPE	-99.11572577	19.30924269



No.	FOLIO	ESTADO	MUNICIPIO	LOCALIDAD	DIRECCION	LONGITUD	LATITUD
4392	DIF210402030883	Ciudad de México	Coyoacán	Coyoacán	CALLE RANCHO LA LAJA COLONIA CAMPESTRE COYOACÁN, 04938 COYOACÁN, COYOACÁN CIUDAD DE MÉXICO ENTRE CALLE RANCHO TEZONAPA Y CALLE RANCHO COSOLAPA, SE LOCALIZA ENTRE CALLE RANCHO TEZONAPA Y CALLE RANCHO COSOLAPA	-99.11772621	19.31091976
4393	DIF210402030884	Ciudad de México	Coyoacán	Coyoacán	CALLE RANCHO TEZONAPA COLONIA CAMPESTRE COYOACÁN, 04938 COYOACÁN, COYOACÁN CIUDAD DE MÉXICO ENTRE AVENIDA CALZADA DE LAS BOMBAS Y CALLE RANCHO DE LA CARIDAD, ENTRE AVENIDA CALZADA DE LAS BOMBAS Y CALLE RANCHO DE LA CARIDAD	-99.11824061	19.31007128
4394	DIF210402030886	Ciudad de México	Coyoacán	Coyoacán	CALLE RANCHO GUADALUPE COLONIA CAMPESTRE COYOACÁN, 04938 COYOACÁN, COYOACÁN CIUDAD DE MÉXICO ENTRE CALLE RANCHO SAN MIGUEL Y CALLE RANCHO SAN ISIDRO, SE LOCALIZA ENTRE LA CALLE RANCHO SAN MIGUEL Y CALLE RANCHO SAN ISIDRO	-99.11564309	19.30862505
4395	DIF210402030887	Ciudad de México	Coyoacán	Coyoacán	CALLE RANCHO COSOLAPA COLONIA CAMPESTRE COYOACÁN, 04938 COYOACÁN, COYOACÁN CIUDAD DE MÉXICO ENTRE CALZADA DE LAS BOMBAS Y CALLE VISTA HERMOSA, ENTRE CALLE VISTA HERMOSA Y CALZADA DE LAS BOMBAS	-99.11787011	19.309079
4396	DIF210402030465	Ciudad de México	Coyoacán	Coyoacán	CALZADA DE LA VIRGEN COLONIA PRESIDENTES EJIDALES 2A SECCIÓN, 04470 COYOACÁN, COYOACÁN CIUDAD DE MÉXICO ENTRE AVENIDA AVENIDA ALFREDO V. BONFIL Y AVENIDA 2 ORIENTE HEROICA ESCUELA NAVAL MILITAR, ENTRE AVENIDA ALFREDO V. BO	-99.12429727	19.32135294
4397	DIF210402030475	Ciudad de México	Coyoacán	Coyoacán	CALLE RANCHO YURITZIO COLONIA HACIENDAS DE COYOACÁN, 04970 COYOACÁN, COYOACÁN CIUDAD DE MÉXICO ENTRE CALLE RANCHO MOZOTA Y CALLE RANCHO PANDA, SE LOCALIZA ENTRE CALLE RANCHO MOZOTA Y CALLE RANCHO PANDA	-99.11333107	19.30559871
4398	DIF210402030507	Ciudad de México	Coyoacán	Coyoacán	CALLE RANCHO ZINAMPA COLONIA HACIENDAS DE COYOACÁN, 04970 COYOACÁN, COYOACÁN CIUDAD DE MÉXICO ENTRE CALZADA DE LOS HUESOS Y CALLE RANCHO LA ESTANZUELA, SE ENCUENTRA ENTRE CALZADA DE LOS HUESOS Y CALLE RANCHO LA ESTANZUELA	-99.11081766	19.30236357
4399	DIF210402030508	Ciudad de México	Coyoacán	Coyoacán	CALLE LUIS DE LA ROSA COLONIA PRESIDENTES EJIDALES 2A SECCIÓN, 04470 COYOACÁN, COYOACÁN CIUDAD DE MÉXICO ENTRE CALLE RAMÓN RIVERA Y AVENIDA 2 ORIENTE HEROICA ESCUELA NAVAL MILITAR, SE LOCALIZA ENTRE LA CALLE RAMÓN RIVERA Y	-99.12517525	19.32773551
4400	DIF210402030940	Ciudad de México	Coyoacán	Coyoacán	CALLE RANCHO COCUITE COLONIA CAMPESTRE COYOACÁN, 04938 COYOACÁN, COYOACÁN CIUDAD DE MÉXICO ENTRE CALLE RANCHO SAN MIGUEL Y CALLE VISTA HERMOSA, ENTRE CALLE RANCHO SAN MIGUEL Y RANCHO VISTA HERMOSA	-99.11630906	19.30804115
4401	DIF210402030130	Ciudad de México	Coyoacán	Coyoacán	CALLE C COLONIA EDUCACIÓN, 04400 COYOACÁN, COYOACÁN CIUDAD DE MÉXICO ENTRE AVENIDA 1 Y CALLE B, SE ENCUENTRA ENTRE CALLE B Y AVENIDA 1	-99.1299934	19.337785
4402	DIF210402030135	Ciudad de México	Coyoacán	Coyoacán	CALLE F COLONIA EDUCACIÓN, 04400 COYOACÁN, COYOACÁN CIUDAD DE MÉXICO ENTRE AVENIDA 3 Y , SE ENCUENTRA ENTRE AVENIDA 3	-99.13091905	19.33576171
4403	DIF210402030514	Ciudad de México	Coyoacán	Coyoacán	CALLE RANCHO LANDERO COLONIA HACIENDAS DE COYOACÁN, 04970 COYOACÁN, COYOACÁN CIUDAD DE MÉXICO ENTRE CALZADA DEL HUESO Y CALLE RANCHO ROMERAL, SE ENCUENTRA ENTRE CALZADA DEL HUESO Y CALLE RANCHO ROMERAL	-99.11150699	19.30183703



No.	FOLIO	ESTADO	MUNICIPIO	LOCALIDAD	DIRECCION	LONGITUD	LATITUD
4404	DIF210402030521	Ciudad de México	Coyoacán	Coyoacán	CALLE RANCHO TINGAMBATO COLONIA HACIENDAS DE COYOACÁN, 04970 COYOACÁN, COYOACÁN CIUDAD DE MÉXICO ENTRE CALLE RANCHO PANDA Y CALLE RANCHO MOZOTA, SE ENCUENTRA ENTRE CALLE RANCHO PANDA Y CALLE RANCHO MOZOTA	-99.11350255	19.30446971
4405	DIF210402030527	Ciudad de México	Coyoacán	Coyoacán	CALLE RANCHO UPACUARO COLONIA HACIENDAS DE COYOACÁN, 04970 COYOACÁN, COYOACÁN CIUDAD DE MÉXICO ENTRE CALLE RANCHO ESTOPILA Y CALLE RANCHO ROMERAL, SE LOCALIZA ENTRE CALLE RANCHO ESTOPILA Y CALLE RANCHO ROMERAL	-99.11161714	19.30305718
4406	DIF210402030950	Ciudad de México	Coyoacán	Coyoacán	CALLE LUIS MURILLO COLONIA CAMPESTRE COYOACÁN, 04938 COYOACÁN, COYOACÁN CIUDAD DE MÉXICO ENTRE CALLE COSCOMATE Y CALLE PABLO DE LA LLAVE, ENTRE CALLE COSCOMATE Y CALLE PABLO DE LA LLAVE	-99.15469576	19.30110012
4407	DIF210402030958	Ciudad de México	Coyoacán	Coyoacán	CALZADA DE LAS BOMBAS COLONIA CULHUACÁN CTM SECCIÓN IX-B, 04909 COYOACÁN, COYOACÁN CIUDAD DE MÉXICO ENTRE ANDADOR 8 LAS BOMBAS Y ANDADOR 4 DE LAS BOMBAS, SE LOCALIZA ENTRE ANDADOR 8 LAS BOMBAS Y ANDADOR 4 DE LAS BOMBAS	-99.10310716	19.30810792
4408	DIF210402030959	Ciudad de México	Coyoacán	Coyoacán	CALLE ELVIRA VARGAS COLONIA CULHUACÁN CTM SECCIÓN IX-B, 04909 COYOACÁN, COYOACÁN CIUDAD DE MÉXICO ENTRE CALLE CANDELARIA PEREZ Y CALLE ROSARIO CASTELLANOS, ENTRE CALLE CANDELARIA PEREZ Y CALLE ROSARIO CASTELLANOS	-99.10269947	19.31109151
4409	DIF210402030967	Ciudad de México	Coyoacán	Coyoacán	CALLE ROSARIO CASTELLANOS COLONIA CULHUACÁN CTM SECCIÓN IX-B, 04909 COYOACÁN, COYOACÁN CIUDAD DE MÉXICO ENTRE CALLE DOLORES GUERRERO Y CALLE ELVIRA VARGAS, ENTRE CALLE DOLORES GUERRERO Y CALLE ELVIRA VARGAS	-99.10336274	19.31407306
4410	DIF210402030149	Ciudad de México	Coyoacán	Coyoacán	AVENIDA 3 COLONIA EDUCACIÓN, 04400 COYOACÁN, COYOACÁN CIUDAD DE MÉXICO ENTRE CALLE J. MANZANA V. Y CALLE K, SE LOCALIZA ENTRE CALLE J. MANZANA V. Y CALLE K	-99.13191933	19.33525384
4411	DIF210402030151	Ciudad de México	Coyoacán	Coyoacán	AVENIDA AVENIDA CANAL DE MIRAMONTES COLONIA EDUCACIÓN, 04400 COYOACÁN, COYOACÁN CIUDAD DE MÉXICO ENTRE CALLE E Y AVENIDA ERASMO CASTELLANOS QUINTO, ENTRE CALLE E Y AVENIDA ERASMO CASTELLANOS QUINTO	-99.13689345	19.33468224
4412	DIF210402030152	Ciudad de México	Coyoacán	Coyoacán	CALLE A COLONIA EDUCACIÓN, 04400 COYOACÁN, COYOACÁN CIUDAD DE MÉXICO ENTRE CALLE B Y CALLE PETROLEROS MEXICANOS, SE LOCALIZA ENTRE CALLE B Y CALLE PETROLEROS MEXICANOS	-99.13409142	19.33814033
4413	DIF210402030156	Ciudad de México	Coyoacán	Coyoacán	AVENIDA 8 COLONIA EDUCACIÓN, 04400 COYOACÁN, COYOACÁN CIUDAD DE MÉXICO ENTRE CALLE ALVARO GALVEZ FUENTES Y CALLE C, SE ENCUENTRA ENTRE CALLE ALVARO GALVEZ FUENTES Y CALLE C	-99.14145964	19.3382795
4414	DIF210402030157	Ciudad de México	Coyoacán	Coyoacán	CALLE H COLONIA EDUCACIÓN, 04400 COYOACÁN, COYOACÁN CIUDAD DE MÉXICO ENTRE CALLE G Y AVENIDA AVENIDA CANAL DE MIRAMONTES, ENTRE CALLE G Y AVENIDA CANAL DE MIRAMONTES	-99.13668692	19.33734673
4415	DIF210402030164	Ciudad de México	Coyoacán	Coyoacán	CALLE EJIDO MEXICALTZINGO COLONIA EDUCACIÓN, 04400 COYOACÁN, COYOACÁN CIUDAD DE MÉXICO ENTRE AVENIDA SANTA ANA Y CALLE EJIDO CULHUACAN, SE ENCUENTRA ENTRE AVENIDA SANTA ANA Y CALLE EJIDO CULHUACAN	-99.1302105	19.33010609



No.	FOLIO	ESTADO	MUNICIPIO	LOCALIDAD	DIRECCION	LONGITUD	LATITUD
4416	DIF210402030541	Ciudad de México	Coyoacán	Coyoacán	CALLE ZACAPU COLONIA CULHUACÁN CTM SECCIÓN V, 04440 COYOACÁN, COYOACÁN CIUDAD DE MÉXICO ENTRE CALLE TEOPANCAEXO Y AVENIDA SANTA ANA, SE LOCALIZA ENTRE CALLE TEOPANCAEXO Y AVENIDA SANTA ANA	-99.11578229	19.32904958
4417	DIF210402030546	Ciudad de México	Coyoacán	Coyoacán	CALLE CAHITAS COLONIA CULHUACÁN CTM SECCIÓN V, 04440 COYOACÁN, COYOACÁN CIUDAD DE MÉXICO ENTRE CALLE GUASAVE Y CALLE PAPANTLA, SE ENCUENTRA ENTRE CALLE GUASAVE Y CALLE PAPANTLA	-99.11515484	19.33130967
4418	DIF210402030553	Ciudad de México	Coyoacán	Coyoacán	CALLE TEOPANCAEXO COLONIA CULHUACÁN CTM SECCIÓN V, 04440 COYOACÁN, COYOACÁN CIUDAD DE MÉXICO ENTRE AVENIDA SANTA ANA Y CALLE TRES ZAPOTES, SE ENCUENTRA ENTRE AVENIDA SANTA ANA Y CALLE TRES ZAPOTES	-99.11600152	19.32933305
4419	DIF210402030557	Ciudad de México	Coyoacán	Coyoacán	CALLE TILANTONGO COLONIA CULHUACÁN CTM SECCIÓN V, 04440 COYOACÁN, COYOACÁN CIUDAD DE MÉXICO ENTRE CALLE TARAHUMARAS Y CALLE PÁTZCUARO, SE LOCALIZA ENTRE CALLE TARAHUMARAS Y CALLE PÁTZCUARO	-99.11627582	19.33005186
4420	DIF210402030560	Ciudad de México	Coyoacán	Coyoacán	CALLE RANCHO PANDA COLONIA HACIENDAS DE COYOACÁN, 04970 COYOACÁN, COYOACÁN CIUDAD DE MÉXICO ENTRE CALLE TINGAMBATO Y CALLE RANCHO SANTA TERESA, ENTRE CALLES TINGAMBATO Y RANCHO SANTA TERESA	-99.11371393	19.30317337
4421	DIF210402030969	Ciudad de México	Coyoacán	Coyoacán	CALLE CONCHITA URQUIZA COLONIA CULHUACÁN CTM SECCIÓN VIII, 04909 COYOACÁN, COYOACÁN CIUDAD DE MÉXICO ENTRE CALLE MANUELA MEDINA Y CALLE ROSARIO CASTELLANOS, SE LOCALIZA ENTRE CALLE MANUELA MEDINA Y CALLE ROSARIO CASTELLANO	-99.10393405	19.31306622
4422	DIF210402030971	Ciudad de México	Coyoacán	Coyoacán	CALLE J. J. DE LA GARZA COLONIA NUEVA DÍAZ ORDAZ, 04390 COYOACÁN, COYOACÁN CIUDAD DE MÉXICO ENTRE CALLE CLUB DE LAS CAMPANAS Y , ENTRE CALLE CLUB DE LAS CAMPANAS	-99.14638304	19.32616935
4423	DIF210402030977	Ciudad de México	Coyoacán	Coyoacán	AVENIDA PASEO DEL RIO COLONIA COPILCO EL BAJO, 04340 COYOACÁN, COYOACÁN CIUDAD DE MÉXICO ENTRE CALLE VICTORIA Y CALLE PROGRESO, ENTRE CALLE VICTORIA Y CALLE PROGRESO	-99.18919877	19.33949726
4424	DIF210402030981	Ciudad de México	Coyoacán	Coyoacán	CALLE CUAUHTÉMOC COLONIA COPILCO EL BAJO, 04340 COYOACÁN, COYOACÁN CIUDAD DE MÉXICO ENTRE CALLE VICTORIA Y AVENIDA COPILCO, SE LOCALIZA ENTRE CALLE COPILCO Y CALLE VICTORIA	-99.18828414	19.33895397
4425	DIF210402030982	Ciudad de México	Coyoacán	Coyoacán	CALLE VICTORIA COLONIA COPILCO EL BAJO, 04340 COYOACÁN, COYOACÁN CIUDAD DE MÉXICO ENTRE AVENIDA PASEO DEL RIO Y CALLE LORETO, ENTRE AVENIDA PASEO DEL RIO Y CALLE LORETO	-99.18780134	19.34004392
4426	DIF210402030985	Ciudad de México	Coyoacán	Coyoacán	CALLE LORETO COLONIA COPILCO EL BAJO, 04340 COYOACÁN, COYOACÁN CIUDAD DE MÉXICO ENTRE CALLE VICTORIA Y CALLE CUAUHTÉMOC, ENTRE CALLE VICTORIA Y CALLE CUAUHTÉMOC	-99.18883667	19.33901639
4427	DIF210402030986	Ciudad de México	Coyoacán	Coyoacán	AVENIDA XOTEPINGO COLONIA CIUDAD JARDÍN, 04370 COYOACÁN, COYOACÁN CIUDAD DE MÉXICO ENTRE CALLE TULIPÁN Y CALLE HORTENSIA, SE LOCALIZA ENTRE CALLE TULIPÁN Y CALLE HORTENSIAS	-99.14291148	19.33467725
4428	DIF210402030173	Ciudad de México	Coyoacán	Coyoacán	AVENIDA EJIDO DE SAN FRANCISCO CULHUACÁN COLONIA EDUCACIÓN, 04400 COYOACÁN, COYOACÁN CIUDAD DE MÉXICO ENTRE AVENIDA 2 Y CALLE EJIDO MEXICALTZINGO, ENTRE CALLE EJIDO MEXICALTZINGO Y AVENIDA 2	-99.12859089	19.33477971
4429	DIF210402030174	Ciudad de México	Coyoacán	Coyoacán	CALLE LI COLONIA EDUCACIÓN, 04400 COYOACÁN, COYOACÁN CIUDAD DE MÉXICO ENTRE CALLE L Y CALLE K, SE LOCALIZA ENTRE CALLE L Y CALLE K	-99.12009017	19.31373522



No.	FOLIO	ESTADO	MUNICIPIO	LOCALIDAD	DIRECCION	LONGITUD	LATITUD
4430	DIF210402030175	Ciudad de México	Coyoacán	Coyoacán	CALLE RICARDO MONGES LÓPEZ COLONIA EDUCACIÓN, 04400 COYOACÁN, COYOACÁN CIUDAD DE MÉXICO ENTRE CALLE J MANZANA 10 Y CALLE N MANZANA 10, ENTRE J MANZANA 10 Y CALLE MANZANA 10	-99.1342352	19.33755229
4431	DIF210402030176	Ciudad de México	Coyoacán	Coyoacán	CALLE VENUSTIANO CARRANZA COLONIA VIEJO EJIDO DE SANTA ÚRSULA COAPA, 04980 COYOACÁN, COYOACÁN CIUDAD DE MÉXICO ENTRE CALLE FRANCISCO VILLA Y AVENIDA BORDO, SE ENCUENTRA ENTRE CALLE FRANCISCO VILLA Y AVENIDA BORDO	-99.1385333	19.30469877
4432	DIF210402030178	Ciudad de México	Coyoacán	Coyoacán	CALLE ADOLFO RUIZ CORTINES COLONIA EX-EJIDO DE SANTA ÚRSULA COAPA, 04980 COYOACÁN, COYOACÁN CIUDAD DE MÉXICO ENTRE CALLE MARGARITA MAZA DE JUÁREZ Y CALLE BRUSELAS, ENTRE CALLE MARGARITA MAZA DE JUÁREZ Y CALLE BRUSELAS	-99.14099146	19.30365557
4433	DIF210402030181	Ciudad de México	Coyoacán	Coyoacán	CALLE VÍCTOR ROSALES COLONIA VIEJO EJIDO DE SANTA ÚRSULA COAPA, 04980 COYOACÁN, COYOACÁN CIUDAD DE MÉXICO ENTRE AVENIDA EJIDO Y CALLE GARDENIAS, SE LOCALIZA ENTRE AVENIDA EJIDO Y CALLE GARDENIAS	-99.14234377	19.30198852
4434	DIF210402030182	Ciudad de México	Coyoacán	Coyoacán	CALLE BUGAMBILIAS COLONIA VIEJO EJIDO DE SANTA ÚRSULA COAPA, 04980 COYOACÁN, COYOACÁN CIUDAD DE MÉXICO ENTRE CALLE VICTOR ROSALES Y VIADUCTO TLALPAN, SE ENCUENTRA ENTRE CALLE VICTOR ROSALES Y CALLE VIADUCTO TLALPAN	-99.14352221	19.30083075
4435	DIF210402030183	Ciudad de México	Coyoacán	Coyoacán	CALLE ÁLVARO OBREGÓN COLONIA EX-EJIDO DE SANTA ÚRSULA COAPA, 04980 COYOACÁN, COYOACÁN CIUDAD DE MÉXICO ENTRE AVENIDA EL BORDO Y CALLE MARGARITA MAZA DE JUÁREZ, ENTRE CALLE MARGARITA MAZA DE JUÁREZ Y AVENIDA DEL BORDO	-99.13814825	19.30631444
4436	DIF210402030186	Ciudad de México	Coyoacán	Coyoacán	CALLE MIGUEL HIDALGO COLONIA VIEJO EJIDO DE SANTA ÚRSULA COAPA, 04980 COYOACÁN, COYOACÁN CIUDAD DE MÉXICO ENTRE CALLE VÍCTOR ROSALES Y AVENIDA BORDO, SE LOCALIZA ENTRE CALLE VÍCTOR ROSALES Y AVENIDA BORDO	-99.14234955	19.30090163
4437	DIF210402030191	Ciudad de México	Coyoacán	Coyoacán	AVENIDA BORDO COLONIA VIEJO EJIDO DE SANTA ÚRSULA COAPA, 04980 COYOACÁN, COYOACÁN CIUDAD DE MÉXICO ENTRE CALLE ÁLVARO OBREGÓN Y CALLE VENUSTIANO CARRANZA, SE LOCALIZA ENTRE CALLE ÁLVARO OBREGÓN Y CALLE VENUSTIANO CARRANZA	-99.137415	19.30529112
4438	DIF210402030192	Ciudad de México	Coyoacán	Coyoacán	CALLE BRUSELAS COLONIA VIEJO EJIDO DE SANTA ÚRSULA COAPA, 04980 COYOACÁN, COYOACÁN CIUDAD DE MÉXICO ENTRE CALLE EJIDO Y CALLE ADOLFO RUIZ CORTINEZ, ENTRE CALLE EJIDO Y CALLE ADOLFO RUIZ CORTINEZ	-99.14096624	19.30323899
4439	DIF210402030195	Ciudad de México	Coyoacán	Coyoacán	CALLE AURORA COLONIA SANTA CATARINA, 04010 COYOACÁN, COYOACÁN CIUDAD DE MÉXICO ENTRE CALLE PINO Y CALLE DULCE OLIVA, ENTRE CALLE PINO Y CALLE DULCE OLIVA	-99.16778314	19.34704075
4440	DIF210402030566	Ciudad de México	Coyoacán	Coyoacán	CALLE TIKAL COLONIA CULHUACÁN CTM SECCIÓN V, 04440 COYOACÁN, COYOACÁN CIUDAD DE MÉXICO ENTRE PROLONGACION TAJÍN Y CALLE TEPEACA, SE LOCALIZA ENTRE PROLONGACIÓN TAJÍN Y CALLE TEPEACA	-99.11462858	19.33031761
4441	DIF210402030572	Ciudad de México	Coyoacán	Coyoacán	CALLE PATZCUARO COLONIA CULHUACÁN CTM SECCIÓN V, 04400 COYOACÁN, COYOACÁN CIUDAD DE MÉXICO ENTRE CALLE CAHITAS Y CALLE TILANTONGO, SE ENCUENTRA ENTRE CALLE CAHITAS Y CALLE TILANTONGO	-99.1155375	19.33080357
4442	DIF210402030579	Ciudad de México	Coyoacán	Coyoacán	ANDADOR COPÁN COLONIA CULHUACÁN CTM SECCIÓN V, 04440 COYOACÁN, COYOACÁN CIUDAD DE MÉXICO ENTRE CALLE CUITZEO Y CALLE TLAHUICAS, SE LOCALIZA ENTRE CALLE CUITZEO Y CALLE TLAHUICAS	-99.11606214	19.33254732



No.	FOLIO	ESTADO	MUNICIPIO	LOCALIDAD	DIRECCION	LONGITUD	LATITUD
4443	DIF210402030580	Ciudad de México	Coyoacán	Coyoacán	CALLE PADILLA ARAGÓN COLONIA ROMERO DE TERREROS, 04310 COYOACÁN, COYOACÁN CIUDAD DE MÉXICO ENTRE AVENIDA MELCHOR OCAMPO Y CALLE DELTA, SE LOCALIZA ENTRE AVENIDA MELCHOR OCAMPO Y CALLE DELTA	-99.17119057	19.34263795
4444	DIF210402030583	Ciudad de México	Coyoacán	Coyoacán	CALLE TULUM COLONIA CULHUACÁN CTM SECCIÓN V, 04440 COYOACÁN, COYOACÁN CIUDAD DE MÉXICO ENTRE AVENIDA SANTA ANA Y CALLE TEOPANCAXCO, SE ENCUENTRA ENTRE AVENIDA SANTA ANA Y CALLE TEOPANCAXCO	-99.11676595	19.32918625
4445	DIF210402031001	Ciudad de México	Coyoacán	Coyoacán	AVENIDA JACARANDAS COLONIA CIUDAD JARDÍN, 04370 COYOACÁN, COYOACÁN CIUDAD DE MÉXICO ENTRE CALLE CRISANTEMA Y CALLE NOCHEBUENA, ENTRE CALLE CRISANTEMA Y CALLE NOCHEBUENA	-99.14427405	19.33604732
4446	DIF210402031008	Ciudad de México	Coyoacán	Coyoacán	CALLE TULIPAN COLONIA CIUDAD JARDÍN, 04370 COYOACÁN, COYOACÁN CIUDAD DE MÉXICO ENTRE AVENIDA JACARANDAS Y CALLE PENSAMIENTO, SE ENCUENTRA ENTRE AVENIDA JACARANDAS Y CALLE PENSAMIENTO	-99.14519387	19.33582123
4447	DIF210402031010	Ciudad de México	Coyoacán	Coyoacán	CALLE COPA DE ORO COLONIA CIUDAD JARDÍN, 04370 COYOACÁN, COYOACÁN CIUDAD DE MÉXICO ENTRE CALLE LAS ROSAS Y AVENIDA DIVISION DEL NORTE, ENTRE CALLE LAS ROSAS Y AVENIDA DIVISION DEL NORTE	-99.14651637	19.33564238
4448	DIF210402031013	Ciudad de México	Coyoacán	Coyoacán	CALLE NARCISOS MAR DE LAS LLUVIAS COLONIA JARDINES DE COYOACÁN, 04890 COYOACÁN, COYOACÁN CIUDAD DE MÉXICO ENTRE CALLE MAR DE LA SERENIDAD Y AVENIDA TZINNIAS, SE ENCUENTRA ENTRE CALLE MAR DE LA SERENIDAD Y AVENIDA TZINNIAS	-99.12970973	19.3131501
4449	DIF210402031017	Ciudad de México	Coyoacán	Coyoacán	CALLE PIRACANTOS COLONIA JARDINES DE COYOACÁN, 04890 COYOACÁN, COYOACÁN CIUDAD DE MÉXICO ENTRE CALLE PASEO DE LAS CAMELIAS Y , ENTRE CALLE PASEO DE LAS CAMELIAS	-99.1326299	19.31586837
4450	DIF210402030197	Ciudad de México	Coyoacán	Coyoacán	CALLE AGUACATE COLONIA SANTA CATARINA, 04010 COYOACÁN, COYOACÁN CIUDAD DE MÉXICO ENTRE CERRADA FRANCISCO SOSA Y CALLE PINO, ENTRE CALLE PINO Y CERRADA FRANCISCO SOSA	-99.17011554	19.34839202
4451	DIF210402030198	Ciudad de México	Coyoacán	Coyoacán	CALLE PRESIDENTE VENUSTIANO CARRANZA COLONIA SANTA CATARINA, 04010 COYOACÁN, COYOACÁN CIUDAD DE MÉXICO ENTRE CALLE REFORMA Y CALLE AVE MARÍA, SE ENCUENTRA ENTRE CALLE REFORMA Y CALLE AVE MARÍA	-99.16789038	19.34854471
4452	DIF210402030205	Ciudad de México	Coyoacán	Coyoacán	AVENIDA FRANCISCO SOSA COLONIA SANTA CATARINA, 04010 COYOACÁN, COYOACÁN CIUDAD DE MÉXICO ENTRE CALLE TATA VASCO Y CALLE ZARAGOZA, ENTRE CALLES TATA VASCO Y ZARAGOZA	-99.17301232	19.34950807
4453	DIF210402030207	Ciudad de México	Coyoacán	Coyoacán	CALLE PRESIDENTE VENUSTIANO CARRANZA COLONIA SANTA CATARINA, 04010 COYOACÁN, COYOACÁN CIUDAD DE MÉXICO ENTRE CALLE AVE MARÍA Y PRIVADA AYUNTAMIENTO, SE LOCALIZA ENTRE CALLE AVE MARÍA Y PRIVADA AYUNTAMIENTO	-99.16815467	19.34862063
4454	DIF210402030212	Ciudad de México	Coyoacán	Coyoacán	CALLE PINO COLONIA SANTA CATARINA, 04010 COYOACÁN, COYOACÁN CIUDAD DE MÉXICO ENTRE CALLE AGUACATE Y CALLE DULCE OLIVIA, ENTRE CALLE AGUACATE Y DULCE OLIVIA	-99.1697293	19.34775175
4455	DIF210402030213	Ciudad de México	Coyoacán	Coyoacán	CALLE DEL RÍO COLONIA SANTA CATARINA, 04010 COYOACÁN, COYOACÁN CIUDAD DE MÉXICO ENTRE AVENIDA UNIVERSIDAD Y AVENIDA FRANCISCO SOSA, SE LOCALIZA ENTRE AVENIDA UNIVERSIDAD Y AVENIDA FRANCISCO SOSA	-99.1793423	19.34952055



No.	FOLIO	ESTADO	MUNICIPIO	LOCALIDAD	DIRECCION	LONGITUD	LATITUD
4456	DIF210402030215	Ciudad de México	Coyoacán	Coyoacán	CALLE E. PALLARES Y PORTILLO COLONIA SAN LUCAS, 04030 COYOACÁN, COYOACÁN CIUDAD DE MÉXICO ENTRE CALLE REAL SAN LUCAS Y CALLE PENNSYLVANIA, SE LOCALIZA ENTRE CALLE REAL SAN LUCAS Y CALLE PENNSYLVANIA	-99.15270381	19.34625785
4457	DIF210402030217	Ciudad de México	Coyoacán	Coyoacán	CALLE SAN MIGUEL COLONIA SAN LUCAS, 04030 COYOACÁN, COYOACÁN CIUDAD DE MÉXICO ENTRE CALLEJON TLATETILPA Y PROLONGACION SAN MIGUEL, ENTRE CALLEJÓN TLATETILPA Y PROLONGACIÓN SAN MIGUEL	-99.15192526	19.3500038
4458	DIF210402030219	Ciudad de México	Coyoacán	Coyoacán	CALLE VICENTE GARCÍA TORRES COLONIA SAN LUCAS, 04030 COYOACÁN, COYOACÁN CIUDAD DE MÉXICO ENTRE AVENIDA MIGUEL HIDALGO Y CALLEJON CALLEJON SAN MIGUEL, SE LOCALIZA ENTRE AVENIDA MIGUEL HIDALGO Y CALLEJÓN SAN MIGUEL	-99.15604172	19.35004634
4459	DIF210402030221	Ciudad de México	Coyoacán	Coyoacán	CALLE PILATENCO COLONIA SAN LUCAS, 04030 COYOACÁN, COYOACÁN CIUDAD DE MÉXICO ENTRE CALLE CAXPA Y CALLE REAL DE SAN LUCAS, SE LOCALIZA ENTRE CALLE CAXPA Y CALLE REAL DE SAN LUCAS	-99.155219	19.34706263
4460	DIF210402030590	Ciudad de México	Coyoacán	Coyoacán	CALLE TAMUIN COLONIA CULHUACÁN CTM SECCIÓN V, 04440 COYOACÁN, COYOACÁN CIUDAD DE MÉXICO ENTRE CALLE TILANTONGO Y CALLE CAHITAS, ENTRE CALLE TILANTONGO Y CALLE CAHITAS	-99.11561295	19.33041005
4461	DIF210402030595	Ciudad de México	Coyoacán	Coyoacán	CALLE CERRO DEL TESORO COLONIA ROMERO DE TERREROS, 04310 COYOACÁN, COYOACÁN CIUDAD DE MÉXICO ENTRE CALLE CERRO DEL AGUA Y CALLE OMEGA, SE LOCALIZA ENTRE CALLE CERRO DEL AGUA Y CALLE OMEGA	-99.17440628	19.3403849
4462	DIF210402030608	Ciudad de México	Coyoacán	Coyoacán	CALLE DELTA COLONIA ROMERO DE TERREROS, 04310 COYOACÁN, COYOACÁN CIUDAD DE MÉXICO ENTRE CALLE EPSILON Y AVENIDA MIGUEL ÁNGEL QUEVEDO, SE ENCUENTRA ENTRE CALLE EPSILON Y AVENIDA MIGUEL ÁNGEL QUEVEDO	-99.17063878	19.34465158
4463	DIF210402030612	Ciudad de México	Coyoacán	Coyoacán	CALLE OMEGA COLONIA ROMERO DE TERREROS, 04310 COYOACÁN, COYOACÁN CIUDAD DE MÉXICO ENTRE CALLE ALFA Y CALLE DELTA, SE LOCALIZA ENTRE CALLE ALFA Y CALLE DELTA	-99.16967119	19.34134913
4464	DIF210402031023	Ciudad de México	Coyoacán	Coyoacán	CALLE DRÁCENA COLONIA JARDINES DE COYOACÁN, 04890 COYOACÁN, COYOACÁN CIUDAD DE MÉXICO ENTRE AVENIDA CANAL DE MIRAMONTES Y AVENIDA DE LAS DALIAS, SE ENCUENTRA ENTRE AVENIDA CANAL DE MIRAMONTES Y AVENIDA DE LAS DALIAS	-99.12541688	19.3155966
4465	DIF210402031024	Ciudad de México	Coyoacán	Coyoacán	CALLE TLATEPA COLONIA NUEVA DÍAZ ORDAZ, 04390 COYOACÁN, COYOACÁN CIUDAD DE MÉXICO ENTRE CALLE TONACATECUATL Y CALLE MARGARITA MAZA DE JUÁREZ, SE LOCALIZA ENTRE CALLE TONACATECUATL Y CALLE MARGARITA MAZA DE JUÁREZ	-99.147975	19.32352898
4466	DIF210402031028	Ciudad de México	Coyoacán	Coyoacán	CALLE 21 DE MARZO COLONIA NUEVA DÍAZ ORDAZ, 04390 COYOACÁN, COYOACÁN CIUDAD DE MÉXICO ENTRE CALLE CLAVEL Y CALLE BENEMÉRITO DE LAS AMÉRICAS, SE ENCUENTRA ENTRE CALLE CLAVEL Y CALLE BENEMÉRITO DE LAS AMÉRICAS	-99.14708644	19.32647705
4467	DIF210402031035	Ciudad de México	Coyoacán	Coyoacán	CALLEJON 5TO HUAYAMILPAS COLONIA NUEVA DÍAZ ORDAZ, 04390 COYOACÁN, COYOACÁN CIUDAD DE MÉXICO ENTRE CALLE MARGARITA MAZA DE JUÁREZ Y CALLE 21 DE MARZO, SE LOCALIZA ENTRE CALLE MARGARITA MAZA DE JUÁREZ Y CALLE 21 DE MARZO	-99.14806896	19.32525265



No.	FOLIO	ESTADO	MUNICIPIO	LOCALIDAD	DIRECCION	LONGITUD	LATITUD
4468	DIF210402029840	Ciudad de México	Coyoacán	Coyoacán	CALLE NEZAHUALCÓYOTL COLONIA SAN PABLO TEPETLAPA, 04620 COYOACÁN, COYOACÁN CIUDAD DE MÉXICO ENTRE CALLE MIGUEL HIDALGO Y CALLE CUANAHUATL, ENTRE CALLES MIGUEL HIDALGO Y CUANAHUATL	-99.14001935	19.32379242
4469	DIF210402029841	Ciudad de México	Coyoacán	Coyoacán	CALLE BENITO JUÁREZ COLONIA SAN PABLO TEPETLAPA, 04620 COYOACÁN, COYOACÁN CIUDAD DE MÉXICO ENTRE AVENIDA DIVISIÓN DEL NORTE Y CALLE CUAUHTÉMOC, SE LOCALIZA ENTRE AVENIDA DIVISIÓN DEL NORTE Y CALLE CUAUHTÉMOC	-99.14020276	19.32150499
4470	DIF210402029843	Ciudad de México	Coyoacán	Coyoacán	CALLE DIEGO RIVERA COLONIA SAN PABLO TEPETLAPA, 04620 COYOACÁN, COYOACÁN CIUDAD DE MÉXICO ENTRE CALLE MUSEO Y CALLE XÓCHITL, SE LOCALIZA ENTRE CALLE MUSEO Y CALLE XÓCHITL	-99.14320943	19.32096586
4471	DIF210402029844	Ciudad de México	Coyoacán	Coyoacán	CALLE XÓCHITL COLONIA SAN PABLO TEPETLAPA, 04620 COYOACÁN, COYOACÁN CIUDAD DE MÉXICO ENTRE CALLE EMILIANO ZAPATA Y CALLE BENITO JUÁREZ, SE ENCUENTRA ENTRE CALLE EMILIANO ZAPATA Y CALLE BENITO JUÁREZ	-99.14018649	19.32072793
4472	DIF210402030223	Ciudad de México	Coyoacán	Coyoacán	CALLE REAL SAN LUCAS COLONIA SAN LUCAS, 04030 COYOACÁN, COYOACÁN CIUDAD DE MÉXICO ENTRE CALLEJON TLATETILPA Y AVENIDA MIGUEL HIDALGO, SE ENCUENTRA ENTRE CALLEJÓN TLATETILPA Y AVENIDA MIGUEL HIDALGO	-99.15330069	19.35094184
4473	DIF210402030224	Ciudad de México	Coyoacán	Coyoacán	CALLE PENNSYLVANIA COLONIA SAN LUCAS, 04030 COYOACÁN, COYOACÁN CIUDAD DE MÉXICO ENTRE CALLE CANADA Y CALLE CARRETERACO, ENTRE CALLES CANADA Y CARRETERACO	-99.15084164	19.34784257
4474	DIF210402030225	Ciudad de México	Coyoacán	Coyoacán	CALLE BUENA VISTA COLONIA SANTA ÚRSULA COAPA, 04650 COYOACÁN, COYOACÁN CIUDAD DE MÉXICO ENTRE CALLE LAS FLORES Y CALLE SEGUNDO BUENA VISTA, SE ENCUENTRA ENTRE CALLE LAS FLORES Y CALLE SEGUNDO BUENA VISTA	-99.14813222	19.30680508
4475	DIF210402030232	Ciudad de México	Coyoacán	Coyoacán	CALLE TEXTITLÁN COLONIA SANTA ÚRSULA COAPA, 04650 COYOACÁN, COYOACÁN CIUDAD DE MÉXICO ENTRE CALLE FRESNO Y CALLE DE TEXTITLÁN, ENTRE CALLES FRESNO Y DE TEXTITLÁN	-99.14359618	19.31423585
4476	DIF210402030234	Ciudad de México	Coyoacán	Coyoacán	CALLE HIDALGO COLONIA SANTA ÚRSULA COAPA, 04650 COYOACÁN, COYOACÁN CIUDAD DE MÉXICO ENTRE CALZADA DE TLALPAN Y CALLE ABASOLO, SE LOCALIZA ENTRE CALZADA DE TLALPAN Y CALLE ABASOLO	-99.14378456	19.30775716
4477	DIF210402030239	Ciudad de México	Coyoacán	Coyoacán	PRIVADA SEGUNDA PRIVADA MIGUEL HIDALGO COLONIA SANTA ÚRSULA COAPA, 04650 COYOACÁN, COYOACÁN CIUDAD DE MÉXICO ENTRE CALLE SAN ISIDRO Y CALLE JOSÉ MARÍA MORELOS, ENTRE CALLES SAN ISIDRO Y JOSÉ MARÍA MORELOS	-99.14644296	19.3092107
4478	DIF210402030240	Ciudad de México	Coyoacán	Coyoacán	CALLE FRESNO COLONIA SANTA ÚRSULA COAPA, 04650 COYOACÁN, COYOACÁN CIUDAD DE MÉXICO ENTRE CALLE CEDROS Y CALLE NOGAL, SE LOCALIZA ENTRE CALLE CEDROS Y CALLE NOGAL	-99.14333583	19.31371272
4479	DIF210402030246	Ciudad de México	Coyoacán	Coyoacán	CALLE TETONGO COLONIA SANTA ÚRSULA COAPA, 04650 COYOACÁN, COYOACÁN CIUDAD DE MÉXICO ENTRE CALLE LAS FLORES Y CALLE TLALMANCO, SE LOCALIZA ENTRE CALLE LAS FLORES Y CALLE TLALMANCO	-99.14771129	19.30472175
4480	DIF210402030619	Ciudad de México	Coyoacán	Coyoacán	CALLE GAMMA COLONIA ROMERO DE TERREROS, 04310 COYOACÁN, COYOACÁN CIUDAD DE MÉXICO ENTRE CALLE EPSILON Y AVENIDA MIGUEL ÁNGEL QUEVEDO, SE ENCUENTRA ENTRE CALLE EPSILON Y AVENIDA MIGUEL ÁNGEL QUEVEDO	-99.17019354	19.3437734



No.	FOLIO	ESTADO	MUNICIPIO	LOCALIDAD	DIRECCION	LONGITUD	LATITUD
4481	DIF210402030622	Ciudad de México	Coyoacán	Coyoacán	RETORNO OMEGA COLONIA ROMERO DE TERREROS, 04310 COYOACÁN, COYOACÁN CIUDAD DE MÉXICO ENTRE CALLE GAMMA Y CALLE DELTA, SE ENCUENTRA ENTRE CALLE GAMMA Y CALLE DELTA	-99.17069124	19.34115428
4482	DIF210402030632	Ciudad de México	Coyoacán	Coyoacán	CALLE BETA COLONIA ROMERO DE TERREROS, 04310 COYOACÁN, COYOACÁN CIUDAD DE MÉXICO ENTRE CALLE OMEGA Y PROLONGACION AYUNTAMIENTO, SE LOCALIZA ENTRE CALLE OMEGA Y PROLONGACIÓN AYUNTAMIENTO	-99.16927422	19.34240195
4483	DIF210402030635	Ciudad de México	Coyoacán	Coyoacán	CALLE CERRO DE LA LUZ COLONIA ROMERO DE TERREROS, 04310 COYOACÁN, COYOACÁN CIUDAD DE MÉXICO ENTRE CALLE CERRO DEL TIGRE Y CALLE CERRO DE LOS DOS CONEJOS, SE ENCUENTRA ENTRE CALLE CERRO DEL TIGRE Y CALLE CERRO DE LOS DOS CO	-99.17920626	19.34158196
4484	DIF210402030637	Ciudad de México	Coyoacán	Coyoacán	CALLE CERRO DIOS DEL HACHA COLONIA ROMERO DE TERREROS, 04310 COYOACÁN, COYOACÁN CIUDAD DE MÉXICO ENTRE CALLE ÉPSILON Y CALLE CERRO DEL TESORO, ENTRE CALLES ÉPSILON Y CERRO DEL TESORO	-99.17483748	19.34295198
4485	DIF210402031052	Ciudad de México	Coyoacán	Coyoacán	CALLE HIDALGO COLONIA NUEVA DÍAZ ORDAZ, 04390 COYOACÁN, COYOACÁN CIUDAD DE MÉXICO ENTRE CALLE PEDRO HINOJOSA Y CALLE FRANCISCO DE PADUA, ENTRE CALLE PEDRO HINOJOSA Y CALLE FRANCISCO DE PADUA	-99.14576835	19.32500383
4486	DIF210402031058	Ciudad de México	Coyoacán	Coyoacán	CALLE REFINERÍA TULA COLONIA PETROLERA TAXQUEÑA, 04410 COYOACÁN, COYOACÁN CIUDAD DE MÉXICO ENTRE CALZADA TAXQUEÑA Y AVENIDA 1, SE LOCALIZA ENTRE CALZADA TLAXQUEÑA Y AVENIDA 1	-99.13219147	19.33859108
4487	DIF210402031060	Ciudad de México	Coyoacán	Coyoacán	AVENIDA 6 COLONIA PETROLERA TAXQUEÑA, 04410 COYOACÁN, COYOACÁN CIUDAD DE MÉXICO ENTRE AVENIDA 1 Y AVENIDA 3, ENTRE AVENIDA 1 Y AVENIDA 3	-99.13257379	19.33626283
4488	DIF210402031065	Ciudad de México	Coyoacán	Coyoacán	CALLE DEPÓSITO INDUSTRIAL REYNOSA COLONIA PETROLERA TAXQUEÑA, 04410 COYOACÁN, COYOACÁN CIUDAD DE MÉXICO ENTRE CALLE REFINERÍA POZA RICA Y CALLE REFINERÍA TULA, ENTRE CALLES REFINERÍA POZA RICA Y REFINERÍA TULA	-99.13147355	19.33907574
4489	DIF210402029847	Ciudad de México	Coyoacán	Coyoacán	CALLE SÚCHIL COLONIA SAN PABLO TEPETLAPA, 04620 COYOACÁN, COYOACÁN CIUDAD DE MÉXICO ENTRE CALLE ÁRBOL DE FUEGO Y CALLE SÁUCO, SE ENCUENTRA ENTRE CALLE ÁRBOL DE FUEGO Y CALLE SÁUCO	-99.14436269	19.32639888
4490	DIF210402029850	Ciudad de México	Coyoacán	Coyoacán	CALLE EMILIANO ZAPATA COLONIA SAN PABLO TEPETLAPA, 04620 COYOACÁN, COYOACÁN CIUDAD DE MÉXICO ENTRE CALLE HIDALGO Y CALLE MOCTEZUMA, SE LOCALIZA ENTRE CALLE HIDALGO Y CALLE MOCTEZUMA	-99.14176381	19.32286674
4491	DIF210402029851	Ciudad de México	Coyoacán	Coyoacán	CALLE MUSEO COLONIA SAN PABLO TEPETLAPA, 04620 COYOACÁN, COYOACÁN CIUDAD DE MÉXICO ENTRE CALLE SÚCHIL Y CALLE HIDALGO, SE ENCUENTRA ENTRE CALLE SÚCHIL Y CALLE HIDALGO	-99.14322942	19.3248521
4492	DIF210402029858	Ciudad de México	Coyoacán	Coyoacán	CALLE CUAUHTÉMOC COLONIA SAN PABLO TEPETLAPA, 04620 COYOACÁN, COYOACÁN CIUDAD DE MÉXICO ENTRE CALLE BENITO JUÁREZ Y CALLE EMILIANO ZAPATA, SE LOCALIZAN ENTRE CALLE BENITO JUÁREZ Y CALLE EMILIANO ZAPATA	-99.14180672	19.32211753
4493	DIF210402029861	Ciudad de México	Coyoacán	Coyoacán	AVENIDA MIGUEL HIDALGO COLONIA SAN PABLO TEPETLAPA, 04620 COYOACÁN, COYOACÁN CIUDAD DE MÉXICO ENTRE CALLE NEZAHUALCÓYOTL Y , ENTRE CALLE NEZAHUALCÓYOTL	-99.14014005	19.32324317



No.	FOLIO	ESTADO	MUNICIPIO	LOCALIDAD	DIRECCION	LONGITUD	LATITUD
4494	DIF210402029862	Ciudad de México	Coyoacán	Coyoacán	CALLE PRIMERA DE ANTONIO MARTÍNEZ DE CASTRO COLONIA SAN PABLO TEPETLAPA, 04620 COYOACÁN, COYOACÁN CIUDAD DE MÉXICO ENTRE CALLE FRANCISCO DE PAULA GOCHICOA Y CALLE TEPOZOTITLA, SE ENCUENTRA ENTRE CALLE FRANCISCO DE PAULA GO	-99.145567	19.32544087
4495	DIF210402029863	Ciudad de México	Coyoacán	Coyoacán	CALLE 1 DOLORES GUERRERO COLONIA CULHUACÁN CTM SECCIÓN VIII, 04909 COYOACÁN, COYOACÁN CIUDAD DE MÉXICO ENTRE AVENIDA CANDELARIA PÉREZ Y CALLE DOLORES GUERRERO, SE LOCALIZA ENTRE CALLE CANDELARIA PÉREZ Y CALLE DOLORES GUERR	-99.10160321	19.31435741
4496	DIF210402029870	Ciudad de México	Coyoacán	Coyoacán	CALLE ELVIRA VARGAS COLONIA CULHUACÁN CTM SECCIÓN VIII, 04909 COYOACÁN, COYOACÁN CIUDAD DE MÉXICO ENTRE CALLE ROSARIO CASTELLANOS Y CALLE MANUELA MEDINA, ENTRE CALLE MANUELA MEDINA Y CALLE ROSARIO CASTELLANOS	-99.10557288	19.31242268
4497	DIF210402029872	Ciudad de México	Coyoacán	Coyoacán	CALLE MARÍA DEL MAR COLONIA CULHUACÁN CTM SECCIÓN VIII, 04909 COYOACÁN, COYOACÁN CIUDAD DE MÉXICO ENTRE CALLE ROSARIO CASTELLANOS Y CALLE MANUELA MEDINA, ENTRE CALLE ROSARIO CASTELLANOS Y CALLE MANUELA MEDINA	-99.10427121	19.31982862
4498	DIF210402030247	Ciudad de México	Coyoacán	Coyoacán	CALLE SAN SAMUEL COLONIA SANTA ÚRSULA COAPA, 04650 COYOACÁN, COYOACÁN CIUDAD DE MÉXICO ENTRE CALLE SAN ALBERTO Y CALLE SAN RAUL, ENTRE CALLES SAN ALBERTO Y SAN RAUL	-99.14524842	19.31233234
4499	DIF210402030251	Ciudad de México	Coyoacán	Coyoacán	CALLE TLAPACOYA COLONIA SANTA ÚRSULA COAPA, 04650 COYOACÁN, COYOACÁN CIUDAD DE MÉXICO ENTRE CALLE FRESNO Y CALLE TEXTITLÁN, SE LOCALIZA ENTRE CALLE FRESNO Y CALLE TEXTITLAN	-99.1428964	19.31358385
4500	DIF210402030252	Ciudad de México	Coyoacán	Coyoacán	CALLE ATRIO DE SAN FRANCISCO COLONIA CUADRANTE DE SAN FRANCISCO, 04320 COYOACÁN, COYOACÁN CIUDAD DE MÉXICO ENTRE CERRADA PEDREGOSO Y CALLEJON HUIHUITITLA, SE ENCUENTRA ENTRE CERRADA PEDREGOSO Y CALLEJÓN HUIHUITITLA	-99.16372855	19.34162729
4501	DIF210402030254	Ciudad de México	Coyoacán	Coyoacán	CALLE PRIMERA DE ESPIRITU SANTO COLONIA CUADRANTE DE SAN FRANCISCO, 04320 COYOACÁN, COYOACÁN CIUDAD DE MÉXICO ENTRE CERRADA SEGUNDA CERRADA ESPIRITU SANTO Y CALLE ESPIRITU SANTO, ENTRE SEGUNDA CERRADA ESPIRI	-99.16143445	19.34285052
4502	DIF210402030258	Ciudad de México	Coyoacán	Coyoacán	CALLE CANTERA COLONIA CUADRANTE DE SAN FRANCISCO, 04320 COYOACÁN, COYOACÁN CIUDAD DE MÉXICO ENTRE CALLE COSTADO ATRIO DE SAN FRANCISCO Y CALLE TEPEXPAN, SE ENCUENTRA ENTRE CALLE COSTADO ATRIO DE SAN FRANCISCO Y CALLE TEPEX	-99.16120727	19.34137421
4503	DIF210402030261	Ciudad de México	Coyoacán	Coyoacán	CALLE ZOMPANTITLA COLONIA CUADRANTE DE SAN FRANCISCO, 04320 COYOACÁN, COYOACÁN CIUDAD DE MÉXICO ENTRE CALLE TECUALIAPAN Y PROLONGACION PROLONGACIÓN MOCTEZUMA, ENTRE CALLE TECUALIAPAN Y PROLONGACIÓN MOCTEZUMA	-99.16727228	19.34454616
4504	DIF210402030263	Ciudad de México	Coyoacán	Coyoacán	CALLEJON HUIHUITITLA COLONIA CUADRANTE DE SAN FRANCISCO, 04320 COYOACÁN, COYOACÁN CIUDAD DE MÉXICO ENTRE CALLE ATRIO DE SAN FRANCISCO Y CERRADA PEDREGOSO, SE ENCUENTRA ENTRE CALLE ATRIO DE SAN FRANCISCO Y CERRADA PEDREGOSO	-99.16339595	19.34101483



No.	FOLIO	ESTADO	MUNICIPIO	LOCALIDAD	DIRECCION	LONGITUD	LATITUD
4505	DIF210402030264	Ciudad de México	Coyoacán	Coyoacán	CERRADA 2DA MOCTEZUMA CIUDAD CUADRANTE DE SAN FRANCISCO, 04320 COYOACÁN, COYOACÁN CIUDAD DE MÉXICO ENTRE CERRADA 3RA MOCTEZUMA Y PROLONGACION MOCTEZUMA, SE LOCALIZA ENTRE 3RA. CERRADA MOCTEZUMA Y PROLONGACIÓN MOCTEZUMA	-99.1677544	19.34151872
4506	DIF210402030643	Ciudad de México	Coyoacán	Coyoacán	CALLE EPSILÓN COLONIA ROMERO DE TERREROS, 04310 COYOACÁN, COYOACÁN CIUDAD DE MÉXICO ENTRE CALLE DELTA Y CALLE GAMMA, SE ENCUENTRA ENTRE CALLE DELTA Y CALLE GAMMA	-99.17161511	19.34363168
4507	DIF210402030646	Ciudad de México	Coyoacán	Coyoacán	ANDADOR 3ER. VISTA HERMOSA COLONIA CULHUACÁN CTM SECCIÓN X, 04939 COYOACÁN, COYOACÁN CIUDAD DE MÉXICO ENTRE CALLE HACIENDA SANTO TOMÁS Y ANDADOR CAFETALES, SE LOCALIZA ENTRE CALLE HACIENDA SANTO TOMÁS Y ANDADOR CAFETALES	-99.1107642	19.3075428
4508	DIF210402030651	Ciudad de México	Coyoacán	Coyoacán	CALLE CERRO 2 CONEJOS COLONIA ROMERO DE TERREROS, 04310 COYOACÁN, COYOACÁN CIUDAD DE MÉXICO ENTRE CALLE CERRO EL VIGILANTE Y CALLE CERRO DE LA LUZ, SE LOCALIZA ENTRE CERRO EL VIGILANTE Y CERRO DE LA LUZ	-99.17529435	19.34219695
4509	DIF210402030661	Ciudad de México	Coyoacán	Coyoacán	AVENIDA CAFETALES COLONIA CULHUACÁN CTM SECCIÓN X, 04939 COYOACÁN, COYOACÁN CIUDAD DE MÉXICO ENTRE CALZADA DE LAS BOMBAS Y AVENIDA HACIENDA VISTA HERMOSA, SE LOCALIZA ENTRE CALZADA DE LAS BOMBAS Y AVENIDA HACIENDA VISTA HE	-99.1117756	19.30734014
4510	DIF210402031071	Ciudad de México	Coyoacán	Coyoacán	CALLE EL BORDO COLONIA EX-EJIDO DE SANTA ÚRSULA COAPA, 04980 COYOACÁN, COYOACÁN CIUDAD DE MÉXICO ENTRE AVENIDA DEL HUESO Y CALLE GUADALUPE, ENTRE AVENIDA DEL HUESO Y CALLE GUADALUPE	-99.13742906	19.30717005
4511	DIF210402031072	Ciudad de México	Coyoacán	Coyoacán	AVENIDA 1 COLONIA PETROLERA TAXQUEÑA, 04410 COYOACÁN, COYOACÁN CIUDAD DE MÉXICO ENTRE CERRADA REFINERÍA PEMEX Y AVENIDA REFINERIA TULA, SE LOCALIZA ENTRE CERRADA REFINERÍA PEMEX Y REFINERIA TULA	-99.13212899	19.33732391
4512	DIF210402031073	Ciudad de México	Coyoacán	Coyoacán	CALZADA DEL HUESO COLONIA VIEJO EJIDO DE SANTA ÚRSULA COAPA, 04980 COYOACÁN, COYOACÁN CIUDAD DE MÉXICO ENTRE AVENIDA BORDO Y VIADUCTO TLALPAN, SE ENCUENTRA ENTRE AVENIDA BORDO Y VIADUCTO TLALPAN	-99.13904625	19.30862473
4513	DIF210402031080	Ciudad de México	Coyoacán	Coyoacán	CALLE ADOLFO LÓPEZ MATEOS COLONIA EX-EJIDO DE SANTA ÚRSULA COAPA, 04980 COYOACÁN, COYOACÁN CIUDAD DE MÉXICO ENTRE CALLE LÓPEZ MATEOS Y CALLE ÁLVARO OBREGÓN, SE LOCALIZA ENTRE CALLE LÓPEZ MATEOS Y CALLE ÁLVARO OBREGÓN	-99.13842262	19.30563034
4514	DIF210402031082	Ciudad de México	Coyoacán	Coyoacán	CALLE ADOLFO RUÍZ CORTINES COLONIA VIEJO EJIDO DE SANTA ÚRSULA COAPA, 04980 COYOACÁN, COYOACÁN CIUDAD DE MÉXICO ENTRE CALLE ADOLFO LÓPEZ MATEOS Y CALLE BRUSELAS, SE ENCUENTRA ENTRE CALLE ADOLFO LÓPEZ MATEOS Y CALLE BRUSELA	-99.14046449	19.30329131
4515	DIF210402031085	Ciudad de México	Coyoacán	Coyoacán	CALLE GARDENIA COLONIA EX-EJIDO DE SANTA ÚRSULA COAPA, 04980 COYOACÁN, COYOACÁN CIUDAD DE MÉXICO ENTRE CALLE VICTOR ROSALES Y CALLE EL BORDO, ENTRE CALLE VICTOR ROSALES Y CALLE EL BORDO	-99.14281697	19.30018607
4516	DIF210402031086	Ciudad de México	Coyoacán	Coyoacán	CALLE FRANCISCO I MADERO COLONIA EX-EJIDO DE SANTA ÚRSULA COAPA, 04980 COYOACÁN, COYOACÁN CIUDAD DE MÉXICO ENTRE CALLE SÉPTIMA FRANCISCO I. MADERO Y CALLE OCTAVA FRANCISCO I. MADERO, ENTRE CALLES SÉPTIMA FRANCISCO I. MADERO	-99.1426534	19.30316854



No.	FOLIO	ESTADO	MUNICIPIO	LOCALIDAD	DIRECCION	LONGITUD	LATITUD
4517	DIF210402031093	Ciudad de México	Coyoacán	Coyoacán	VIADUCTO TLALPAN COLONIA EX-EJIDO DE SANTA ÚRSULA COAPA, 04980 COYOACÁN, COYOACÁN CIUDAD DE MÉXICO ENTRE CALZADA DEL HUESO Y CALLE MORELOS, ENTRE CALZADA DEL HUESO Y CALLE MORELOS	-99.14159185	19.30849647
4518	DIF210402029873	Ciudad de México	Coyoacán	Coyoacán	CALLE LAURA MÉNDEZ DE CUENCA COLONIA CULHUACÁN CTM SECCIÓN VIII, 04909 COYOACÁN, COYOACÁN CIUDAD DE MÉXICO ENTRE CALLE CANDELARIA PÉREZ Y CALLE ROSARIO CASTELLANOS, ENTRE CALLES CANDELARIA PÉREZ Y ROSARIO CASTELLANOS	-99.10162656	19.31919591
4519	DIF210402029874	Ciudad de México	Coyoacán	Coyoacán	CALLE MARIA AGUILAR COLONIA CULHUACÁN CTM SECCIÓN VIII, 04909 COYOACÁN, COYOACÁN CIUDAD DE MÉXICO ENTRE CALLE CANDELARIA PEREZ Y CALLE DOLORES GUERRERO, ENTRE CALLE CANDELARIA PEREZ Y CALLE DOLORES GUERRERO	-99.10140454	19.31649765
4520	DIF210402029875	Ciudad de México	Coyoacán	Coyoacán	AVENIDA SANTA ANA COLONIA CULHUACÁN CTM SECCIÓN VII, 04489 COYOACÁN, COYOACÁN CIUDAD DE MÉXICO ENTRE CALLE CATALINA BUENDÍA Y ANDADOR 4TO SANTA ANA, SE LOCALIZA ENTRE CALLE CATALINA BUENDÍA Y 4TO ANDADOR SANTA ANA	-99.10966625	19.32800693
4521	DIF210402029882	Ciudad de México	Coyoacán	Coyoacán	CALLE CONCHITA URQUIZA COLONIA CULHUACÁN CTM SECCIÓN VIII, 04909 COYOACÁN, COYOACÁN CIUDAD DE MÉXICO ENTRE CALLE ROSARIO CASTELLANOS Y , ESQUINA CALLE ROSARIO CASTELLANOS	-99.1035505	19.31298462
4522	DIF210402029883	Ciudad de México	Coyoacán	Coyoacán	CALLE MARIQUITA SÁNCHEZ COLONIA CTM VIII, 04489 COYOACÁN, COYOACÁN CIUDAD DE MÉXICO ENTRE CALLE CARLOTA ARMERO Y CALLE CERRADA DE SANTA ANA, SE ENCUENTRA ENTRE CALLE CARLOTA AMERO Y CALLE CERRADA DE SANTA ANA	-99.11347115	19.3264002
4523	DIF210402029885	Ciudad de México	Coyoacán	Coyoacán	CALLE ESTACIONAMIENTO COLONIA CULHUACAN CTM SECCIÓN VIII, 04489 COYOACÁN, COYOACÁN CIUDAD DE MÉXICO ENTRE CALLE 3RA PRIVADA DE MARIQUITA SÁNCHEZ Y CALLE 3RA PRIVADA DE MARIQUITA SÁNCHEZ, SE ENCUENTRA ENTRE CALLE 3RA PRIVAD	-99.1110475	19.32701097
4524	DIF210402029887	Ciudad de México	Coyoacán	Coyoacán	CALLE CATALINA BUENDIA COLONIA CULHUACÁN CTM SECCIÓN VIII, 04909 COYOACÁN, COYOACÁN CIUDAD DE MÉXICO ENTRE CALZADA DE LA VIRGEN Y CALLE MANUELA SAENZ, ENTRE CALZADA DE LA VIRGEN Y CALLE MANUELA SAENZ	-99.10914441	19.32234433
4525	DIF210402029888	Ciudad de México	Coyoacán	Coyoacán	CALLE CANAL NACIONAL COLONIA CULHUACÁN CTM SECCIÓN VIII, 04909 COYOACÁN, COYOACÁN CIUDAD DE MÉXICO ENTRE CALLE CATALINA BUENDIA Y CALLE PRIMERA CANAL NACIONAL, ENTRE CALLE CATALINA BUENDIA Y CALLE PRIMERA CANAL NACIONAL	-99.10789599	19.32623688
4526	DIF210402029892	Ciudad de México	Coyoacán	Coyoacán	CALLE MANUELA SAENZ COLONIA CULHUACÁN CTM SECCIÓN VIII, 04909 COYOACÁN, COYOACÁN CIUDAD DE MÉXICO ENTRE CERRADA PRIMERA DE M.S. Y CERRADA SEGUNDA DE M.S, ENTRE CERRADA PRIMERA DE M.S. Y CERRADA SEGUNDA DE M.S.	-99.11196035	19.32355821
4527	DIF210402029894	Ciudad de México	Coyoacán	Coyoacán	CALLE SAN MIGUEL COLONIA SAN MATEO, 04120 COYOACÁN, COYOACÁN CIUDAD DE MÉXICO ENTRE CALLE CONVENTO DE CHURUBUSCO Y CALLE SAN MIGUEL, ENTRE CALLE SAN MIGUEL Y CALLE CONVENTO DE CHURUBUSCO	-99.14924313	19.3528887
4528	DIF210402029897	Ciudad de México	Coyoacán	Coyoacán	CALLE PAZ MONTES DE OCA COLONIA SAN MATEO, 04120 COYOACÁN, COYOACÁN CIUDAD DE MÉXICO ENTRE CALLE JOSÉ MARÍA GONZÁLEZ Y CALZADA DE TLALPAN, SE LOCALIZA ENTRE CALLE Y CALZADA DE TLALPAN	-99.14682378	19.35001048



No.	FOLIO	ESTADO	MUNICIPIO	LOCALIDAD	DIRECCION	LONGITUD	LATITUD
4529	DIF210402030271	Ciudad de México	Coyoacán	Coyoacán	AVENIDA MIGUEL ANGEL DE QUEVEDO COLONIA CUADRANTE DE SAN FRANCISCO, 04320 COYOACÁN, COYOACÁN CIUDAD DE MÉXICO ENTRE CALLE PUENTE DE SAN FRANCISCO Y CALLE ESPIRITU SANTO, ENTRE CALLES PUENTE DE SAN FRANCISCO Y ESPIRITU SANT	-99.16143043	19.34421209
4530	DIF210402030275	Ciudad de México	Coyoacán	Coyoacán	CALLE TECUALIPAN COLONIA CUADRANTE DE SAN FRANCISCO, 04320 COYOACÁN, COYOACÁN CIUDAD DE MÉXICO ENTRE CALLE TENANTITLA Y CALLE ZOMPANTITLA, SE LOCALIZA ENTRE CALLE TENANTITLA Y CALLE ZOMPANTITLA	-99.16670991	19.34406699
4531	DIF210402030279	Ciudad de México	Coyoacán	Coyoacán	CERRADA DE PEDREGOSO COLONIA CUADRANTE DE SAN FRANCISCO, 04320 COYOACÁN, COYOACÁN CIUDAD DE MÉXICO ENTRE CALLE ATRIO DE SAN FRANCISCO Y CALLE CUADRANTE DE SAN FRANCISCO, SE ENCUENTRA ENTRE CALLE ATRIO DE SAN FRANCISCO Y CA	-99.16425426	19.34176902
4532	DIF210402030280	Ciudad de México	Coyoacán	Coyoacán	CERRADA PUENTE DE SAN FRANCISCO COLONIA CUADRANTE DE SAN FRANCISCO, 04320 COYOACÁN, COYOACÁN CIUDAD DE MÉXICO ENTRE AVENIDA MIGUEL ÁNGEL DE QUEVEDO Y CALLEJON DE LAS FLORES, AVENIDA MIGUEL ÁNGEL DE QUEVEDO Y CALLEJÓN DE LA	-99.16237457	19.34335668
4533	DIF210402030292	Ciudad de México	Coyoacán	Coyoacán	CALLE T. JOSÉ SAAVEDRA DEL RAZO COLONIA LOS CIPRESES, 04830 COYOACÁN, COYOACÁN CIUDAD DE MÉXICO ENTRE CALLE JORGE RUIZ Y CALLE RAMÓN ARRIAGA ACEVES, ENTRE CALLE JORGE RUIZ Y CALLE RAMÓN ARRIAGA ACEVES	-99.1270904	19.31859677
4534	DIF210402030670	Ciudad de México	Coyoacán	Coyoacán	CALLE MIRADOR COLONIA CULHUACÁN CTM SECCIÓN X, 04939 COYOACÁN, COYOACÁN CIUDAD DE MÉXICO ENTRE CALZADA DE LAS BOMBAS Y CALLE HACIENDA SANTO TOMÁS, SE LOCALIZA ENTRE CALZADA DE LAS BOMBAS Y CALLE	-99.10853658	19.30837737
4535	DIF210402030674	Ciudad de México	Coyoacán	Coyoacán	CALLE COROLA COLONIA EL RELOJ, 04640 COYOACÁN, COYOACÁN CIUDAD DE MÉXICO ENTRE CALLE 2 CERRADA COROLA Y CALLE 4 CERRADA COROLA, SE ENCUENTRA ENTRE CALLE 2 CERRADA COROLA Y CALLE 4 CERRADA COROLA	-99.14152363	19.31702112
4536	DIF210402030680	Ciudad de México	Coyoacán	Coyoacán	CALLE FRESNO COLONIA EL RELOJ, 04640 COYOACÁN, COYOACÁN CIUDAD DE MÉXICO ENTRE CALLE NOGAL Y CALLE CEDROS, SE ENCUENTRA ENTRE CALLE NOGAL Y CALLE CEDROS	-99.14336658	19.31373804
4537	DIF210402030681	Ciudad de México	Coyoacán	Coyoacán	CALZADA DE LAS BOMBAS COLONIA CULHUACÁN CTM SECCIÓN X, 04939 COYOACÁN, COYOACÁN CIUDAD DE MÉXICO ENTRE ANDADOR PRIMER ANDADOR DE SANTO TOMAS Y CALLE RANCHO SANTA CECILIA, ENTRE PRIMER ANDADOR DE SANTO TOMAS Y CALLE RANCHO	-99.10912871	19.31039377
4538	DIF210402031097	Ciudad de México	Coyoacán	Coyoacán	CALLE JAZMINES COLONIA EX-EJIDO DE SANTA ÚRSULA COAPA, 04980 COYOACÁN, COYOACÁN CIUDAD DE MÉXICO ENTRE CALLE VÍCTOR ROSALES Y CALLE EL BORDO, ENTRE CALLES VÍCTOR ROSALES Y EL BORDO	-99.14184069	19.30139458
4539	DIF210402031102	Ciudad de México	Coyoacán	Coyoacán	CALLE ÁLVARO OBREGÓN COLONIA EX-EJIDO DE SANTA ÚRSULA COAPA, 04980 COYOACÁN, COYOACÁN CIUDAD DE MÉXICO ENTRE CALLE MARGARITA MAZA DE JUÁREZ Y CALLE ADOLFO LÓPEZ MATEOS, SE LOCALIZA ENTRE CALLE MARGARITA MAZA DE JUÁREZ Y CA	-99.13828772	19.30639798
4540	DIF210402031108	Ciudad de México	Coyoacán	Coyoacán	CALLE 20 DE AGOSTO COLONIA SAN DIEGO CHURUBUSCO, 04120 COYOACÁN, COYOACÁN CIUDAD DE MÉXICO ENTRE CALZADA DE TLALPAN Y CALLE GENERAL PEDRO ANAYA, SE ENCUENTRA ENTRE CALZADA DE TLALPAN Y CALLE GENERAL PEDRO ANAYA	-99.1472608	19.35411016



No.	FOLIO	ESTADO	MUNICIPIO	LOCALIDAD	DIRECCION	LONGITUD	LATITUD
4541	DIF210402031111	Ciudad de México	Coyoacán	Coyoacán	CALLE COROCO COLONIA SAN DIEGO CHURUBUSCO, 04120 COYOACÁN, COYOACÁN CIUDAD DE MÉXICO ENTRE CALLE DIVISON DEL NORTE Y CALLE GENERAL ANAYA, ENTRE CALLE DIVISON DEL NORTE Y CALLE GENERAL ANAYA	-99.15138353	19.3540123
4542	DIF210402031116	Ciudad de México	Coyoacán	Coyoacán	CALLE XICOTÉNCATL COLONIA SAN DIEGO CHURUBUSCO, 04120 COYOACÁN, COYOACÁN CIUDAD DE MÉXICO ENTRE CALLE 20 DE AGOSTO Y CALLE PRIVADA BENITO JUÁREZ, SE ENCUENTRA ENTRE CALLE 20 DE AGOSTO Y CALLE PRIVADA BENITO JUÁREZ	-99.15111779	19.35535897
4543	DIF210402031118	Ciudad de México	Coyoacán	Coyoacán	PRIVADA JUAREZ COLONIA SAN DIEGO CHURUBUSCO, 04120 COYOACÁN, COYOACÁN CIUDAD DE MÉXICO ENTRE CALLE XICOTÉNCATL Y AVENIDA RÍO CHURUBUSCO, ENTRE AVENIDA RÍO CHURUBUSCO Y CALLE XICOTÉNCATL	-99.15171718	19.35644544
4544	DIF210402029900	Ciudad de México	Coyoacán	Coyoacán	CALLE MÁRTIRES IRLANDESES COLONIA SAN MATEO, 04120 COYOACÁN, COYOACÁN CIUDAD DE MÉXICO ENTRE CALLE J. AGUILAR Y LÓPEZ Y AVENIDA DEL CONVENTO, ENTRE CALLE J. AGUILAR Y LÓPEZ Y AVENIDA DEL CONVENTO	-99.14836873	19.3496798
4545	DIF210402029901	Ciudad de México	Coyoacán	Coyoacán	CERRADA ELIGIO VILLAMAR COLONIA SAN MATEO, 04120 COYOACÁN, COYOACÁN CIUDAD DE MÉXICO ENTRE AVENIDA HÉROES DEL 47 Y AVENIDA DIVISIÓN DEL NORTE-TLALPAN, SE LOCALIZA ENTRE AVENIDA HÉROES DEL 47 Y AVENIDA DIVISIÓN DEL NORTETLA	-99.15108131	19.35208538
4546	DIF210402029903	Ciudad de México	Coyoacán	Coyoacán	CALLE HÉROES DEL 47 COLONIA SAN MATEO, 04120 COYOACÁN, COYOACÁN CIUDAD DE MÉXICO ENTRE CALLE RAFAEL OLIVIA Y CALLE REVILLA Y PEDREGÓN, SE ENCUENTRA ENTRE CALLE RAFAEL OLIVIA Y CALLE REVILLA Y PEDREGÓN	-99.14831222	19.35096961
4547	DIF210402029904	Ciudad de México	Coyoacán	Coyoacán	CALLE JOSE MARIA REVILLA Y PEDREGON COLONIA SAN MATEO, 04120 COYOACÁN, COYOACÁN CIUDAD DE MÉXICO ENTRE CALLE GENERAL ANAYA Y CALLE HÉROES DEL 47, ENTRE CALLES GENERAL ANAYA Y HÉROES DEL 47	-99.14722934	19.35125084
4548	DIF210402029905	Ciudad de México	Coyoacán	Coyoacán	CALLE CONVENTO DE CHURUBUSCO COLONIA SAN MATEO, 04120 COYOACÁN, COYOACÁN CIUDAD DE MÉXICO ENTRE CALLE MÁRTIRES IRLANDESES Y CALLE HEROES DEL 47, ENTRE CALLE MÁRTIRES IRLANDESES Y CALLE HEROES DEL 47	-99.14943088	19.35053011
4549	DIF210402030297	Ciudad de México	Coyoacán	Coyoacán	CALLE B. FERNÁNDEZ ARRIETA COLONIA LOS CIPRESES, 04830 COYOACÁN, COYOACÁN CIUDAD DE MÉXICO ENTRE CALLE PEDRO SÁINZ DE BARANDA Y CALLE SAAVEDRA DEL RAZO, ENTRE CALLE PEDRO SÁINZ DE BARANDA Y CALLE SAAVEDRA DEL RAZO	-99.12812037	19.31984717
4550	DIF210402030298	Ciudad de México	Coyoacán	Coyoacán	CALLE DANIEL HERNÁNDEZ COLONIA LOS CIPRESES, 04830 COYOACÁN, COYOACÁN CIUDAD DE MÉXICO ENTRE CALLE SAAVEDRA DEL RAZO Y AVENIDA CANAL DE MIRAMONTES, ENTRE CALLE SAAVEDRA DEL RAZO Y CALLE CANAL DE MIRAMONTES	-99.12766976	19.31817659
4551	DIF210402030304	Ciudad de México	Coyoacán	Coyoacán	CALLE G. SALAZAR COLONIA LOS CIPRESES, 04830 COYOACÁN, COYOACÁN CIUDAD DE MÉXICO ENTRE CALLE PEDRO SAENZ Y CALLE SAAVEDRA DEL RAZO, ENTRE CALE PEDRO SAENZ Y CALLE SAAVEDRA DEL RAZO	-99.12724597	19.31985983
4552	DIF210402030306	Ciudad de México	Coyoacán	Coyoacán	AVENIDA HEROICA ESCUELA NAVAL MILITAR COLONIA SAN FRANCISCO CULHUACÁN BARRIO DE LA MAGDALENA, 04260 COYOACÁN, COYOACÁN CIUDAD DE MÉXICO ENTRE CALLE SAN ALFREDO Y CERRADA PRIMERA 20 DE AGOSTO, ENTRE CALLE SAN ALFREDO Y CERR	-99.12087326	19.34381904
4553	DIF210402030312	Ciudad de México	Coyoacán	Coyoacán	CALLE 16 DE SEPTIEMBRE CERRADA 20 DE AGOSTO COLONIA SAN FRANCISCO CULHUACÁN BARRIO DE LA MAGDALENA, 04260 COYOACÁN, COYOACÁN CIUDAD DE MÉXICO ENTRE CALLE EJIDO Y AVENIDA HEROICA ESCUELA NAVAL MILITAR, ENTRE CALLE EJIDO Y A	-99.11933903	19.34054923



No.	FOLIO	ESTADO	MUNICIPIO	LOCALIDAD	DIRECCION	LONGITUD	LATITUD
4554	DIF210402030313	Ciudad de México	Coyoacán	Coyoacán	CALLE TERCERA MIGUEL HIDALGO COLONIA SAN FRANCISCO CULHUACÁN BARRIO DE LA MAGDALENA, 04260 COYOACÁN, COYOACÁN CIUDAD DE MÉXICO ENTRE AVENIDA MIGUEL HIDALGO Y AVENIDA HEROICA ESCUELA NAVAL MILITAR, ENTRE AVENIDA MIGUEL HIDA	-99.12041192	19.3384638
4555	DIF210402030314	Ciudad de México	Coyoacán	Coyoacán	CALLE SAN FRANCISCO COLONIA SAN FRANCISCO CULHUACÁN BARRIO DE LA MAGDALENA, 04260 COYOACÁN, COYOACÁN CIUDAD DE MÉXICO ENTRE AVENIDA TAXQUEÑA Y AVENIDA MIGUEL HIDALGO, ENTRE AVENIDA TAXQUEÑA Y AVENIDA MIGUEL HIDALGO	-99.11898498	19.33880294
4556	DIF210402030319	Ciudad de México	Coyoacán	Coyoacán	CALLE CUAUHTÉMOC COLONIA SAN FRANCISCO CULHUACÁN BARRIO DE LA MAGDALENA, 04260 COYOACÁN, COYOACÁN CIUDAD DE MÉXICO ENTRE CALLE CANAL NACIONAL Y CALLE GUERRERO, ENTRE CALLE CANAL NACIONAL Y CALLE GUERRERO	-99.11612347	19.34167378
4557	DIF210402030693	Ciudad de México	Coyoacán	Coyoacán	CALLE TALLO COLONIA EL RELOJ, 04640 COYOACÁN, COYOACÁN CIUDAD DE MÉXICO ENTRE CALLE CALIZ Y CALLE COROLA, ENTRE CALLE CALIZ Y CALLE COROLA	-99.14272632	19.31850357
4558	DIF210402030702	Ciudad de México	Coyoacán	Coyoacán	CALLE CALIZ COLONIA EL RELOJ, 04640 COYOACÁN, COYOACÁN CIUDAD DE MÉXICO ENTRE CALLE POLEN Y CERRADA TERCERA DE CALIZ, ENTRE CALLE POLEN Y CERRADA TERCERA DE CALIZ	-99.14045717	19.31831626
4559	DIF210402056369	Ciudad de México	Cuauhtémoc	Cuauhtémoc	Leandro Valle, Centro Histórico de la Cdad. de México, Centro, 06010 Ciudad de México, CDMX, México	-99.1338284	19.4398169
4560	DIF210402056400	Ciudad de México	Cuauhtémoc	Cuauhtémoc	Talavera 20, Centro Histórico de la Cdad. de México, Centro, Cuauhtémoc, 06000 Ciudad de México, CDMX, México	-99.1276015	19.4282312
4561	DIF210402047296	Ciudad de México	Coyoacán	Coyoacán	CALLE PALENQUE COLONIA PEDREGAL DE CARRASCO, 04700 COYOACÁN, COYOACÁN CIUDAD DE MÉXICO ENTRE CALLE TEOTIHUACAN Y CALLE TIAHUANACO, ENTRE CALLE TEOTIHUACAN Y CALLE TIAHUANACO	-99.11662111	19.330553
4562	DIF210402047304	Ciudad de México	Coyoacán	Coyoacán	CALLE XOCHICALCO COLONIA PEDREGAL DE CARRASCO, 04700 COYOACÁN, COYOACÁN CIUDAD DE MÉXICO ENTRE CALLE ZAACHILA Y CALLE TULUM, ENTRE CALLE ZAACHILA Y CALLE TULUM	-99.11596665	19.32909514
4563	DIF210402056387	Ciudad de México	Cuauhtémoc	Cuauhtémoc	República de El Salvador 59, Centro Histórico de la Cdad. de México, Centro, Cuauhtémoc, 06000 Ciudad de México, CDMX, México	-99.1376379	19.4294917
4564	DIF210402056405	Ciudad de México	Cuauhtémoc	Cuauhtémoc	Plaza de San Pablo, La Merced, Centro, 06090 Ciudad de México, CDMX, México	-99.1280308	19.4259116
4565	DIF210402059871	Ciudad de México	Álvaro Obregón	Álvaro Obregón	Vasco de Quiroga 1345, Panteón Sta Fé, Álvaro Obregón, 01219 Ciudad de México, CDMX, México	-99.2320639	19.3841467
4566	DIF210402059874	Ciudad de México	Álvaro Obregón	Álvaro Obregón	Vasco de Quiroga 1401, Sta Fé, Álvaro Obregón, 01210 Ciudad de México, CDMX, México	-99.2320949	19.3838837
4567	DIF210402028065	Ciudad de México	Coyoacán	Coyoacán	CALLE MAYAS COLONIA AJUSCO, 04300 COYOACÁN, COYOACÁN CIUDAD DE MÉXICO ENTRE CALLE REY NEZAHUALCÓYOTL Y CALLE REY IXTLIXOCHITL, ENTRE CALLES REY NEZAHUALCÓYOTL Y REY IXTLIXOCHITL	-99.15995046	19.32758682
4568	DIF210402027750	Ciudad de México	Coyoacán	Coyoacán	CALLE JICOTE COLONIA PEDREGAL DE SANTO DOMINGO, 04369 COYOACÁN, COYOACÁN CIUDAD DE MÉXICO ENTRE CALLE ACATEMPA Y CALLE JALTIPA, SE LOCALIZA ENTRE CALLE ACATEMPA Y CALLE JALTIPA	-99.1699	19.32668397
4569	DIF210402027801	Ciudad de México	Coyoacán	Coyoacán	AVENIDA PAPALOTL COLONIA PEDREGAL DE SANTO DOMINGO, 04369 COYOACÁN, COYOACÁN CIUDAD DE MÉXICO ENTRE CALLE AZTAHUACAN Y CALLE HUICHILAC, ENTRE CALLES AZTAHUACAN Y HUICHILAC	-99.16378602	19.32678194



No.	FOLIO	ESTADO	MUNICIPIO	LOCALIDAD	DIRECCION	LONGITUD	LATITUD
4570	DIF210402031606	Ciudad de México	Coyoacán	Coyoacán	AVENIDA CANAL NACIONAL COLONIA CULHUACÁN CTM CANAL NACIONAL, 04490 COYOACÁN, COYOACÁN CIUDAD DE MÉXICO ENTRE AVENIDA SANTA ANA Y AVENIDA CATALINA BUENDIA, ENTRE AVENIDA SANTA ANA Y AVENIDA CATALINA BUENDIA	-99.10823681	19.3267431
4571	DIF210402031241	Ciudad de México	Coyoacán	Coyoacán	CALLE CARLOS GONZÁLEZ PEÑA COLONIA COPILCO EL ALTO, 04360 COYOACÁN, COYOACÁN CIUDAD DE MÉXICO ENTRE CALLE J PALLARES Y CALLE LUIS ENRIQUE ERRO, SE LOCALIZA ENTRE LA CALLE J PALLARES Y CALLE LUIS ENRIQUE ERRO	-99.17727803	19.33200425
4572	DIF210402030630	Ciudad de México	Coyoacán	Coyoacán	CALLE ALFA COLONIA ROMERO DE TERREROS, 04310 COYOACÁN, COYOACÁN CIUDAD DE MÉXICO ENTRE CALLE BETA Y CALLE MOCTEZUMA, SE ENCUENTRA ENTRE CALLE BETA Y CALLE MOCTEZUMA	-99.16848765	19.34426944
4573	DIF210402031094	Ciudad de México	Coyoacán	Coyoacán	CALLE BENITO JUÁREZ COLONIA VIEJO EJIDO DE SANTA ÚRSULA COAPA, 04980 COYOACÁN, COYOACÁN CIUDAD DE MÉXICO ENTRE CALLE FRANCISCO I. MADERO Y CALLE VICTOR ROSALES, SE ENCUENTRA ENTRE CALLE FRANCISCO I. MADERO Y CALLE VICTOR R	-99.1427846	19.30242809
4574	DIF210402030289	Ciudad de México	Coyoacán	Coyoacán	CALLE CIRUELOS COLONIA LOS CIPRESES, 04830 COYOACÁN, COYOACÁN CIUDAD DE MÉXICO ENTRE CALLE PEDRO SÁINZ DE BARANDA Y AVENIDA CANAL DE MIRAMONTES, ENTRE CALLE PEDRO SÁINZ DE BARANDA Y AVENIDA CANAL DE MIRAMONTES	-99.1298048	19.3197358
4575	DIF210402020234	Ciudad de México	Gustavo A. Madero	Gustavo A. Madero	CALLE GABILONDO SOLER 24 0 INTERIOR MZ 17 COLONIA FORESTAL, 07140 GUSTAVO A. MADERO, GUSTAVO A. MADERO CIUDAD DE MÉXICO ENTRE CALLE JOSE ALFREDO JIMENEZ Y CALLE BARRANCA DEL TESORO, SE ENCUENTRA ENTRE CALLE BARRANCA DEL TE	-99.1287291	19.57110415
4576	DIF210402020257	Ciudad de México	Gustavo A. Madero	Gustavo A. Madero	CALLE PIRULES 12 0 INTERIOR MZ 36 COLONIA FORESTAL, 07140 GUSTAVO A. MADERO, GUSTAVO A. MADERO CIUDAD DE MÉXICO ENTRE PROLONGACION JUVENTINO ROSAS Y CALLE JOSE ALFREDO JIMENEZ, SE ENCUENTRA ENTRE PROL. JUVENTINO ROSAS Y CAL	-99.12975937	19.56808496
4577	DIF210402028579	Ciudad de México	Coyoacán	Coyoacán	CALLE RETORNO 19 COLONIA AVANTE, 04460 COYOACÁN, COYOACÁN CIUDAD DE MÉXICO ENTRE CALLE RETORNO 18 Y AVENIDA CANAL DE MIRAMONTES, SE LOCALIZA ENTRE CALLE RETORNO 18 Y AVENIDA CANAL DE MIRAMONTES	-99.13614104	19.33217138
4578	DIF210301975839	Ciudad de México	Gustavo A. Madero	Gustavo A. Madero	ANDADOR 3ER DE PIRULES 18 0 INTERIOR LT 40 COLONIA PARQUE METROPOLITANO, 07149 GUSTAVO A. MADERO, GUSTAVO A. MADERO CIUDAD DE MÉXICO ENTRE CALLE PALO DULCE Y CALLE CARLOS ORELLANA, SE ENCUENTRA ENTRE CALLE PALO DULCE Y CAL	-99.13098216	19.57114964
4579	DIF210301976066	Ciudad de México	Gustavo A. Madero	Gustavo A. Madero	CALLE SAN ANGEL 27 0 INTERIOR LT 27 COLONIA MALACATES, 07119 GUSTAVO A. MADERO, GUSTAVO A. MADERO CIUDAD DE MÉXICO ENTRE AVENIDA TOKIO Y CALLE SAN MARCOS, SE ENCUENTRA ENTRE AV. TOKIO Y CALLE SAN MARCOS COMO REFERENCIA SE	-99.13469725	19.57634308
4580	DIF210301976320	Ciudad de México	Iztapalapa	Iztapalapa	EJE VIAL 5 SUR SANTA MARÍA LA PURÍSIMA COLONIA APATLACO, 09430 IZTAPALAPA, IZTAPALAPA CIUDAD DE MÉXICO ENTRE CALLE SANTA MARÍA Y CALLE IGNACIO ZARAGOZA, EJE VIAL 5 SUR SANTA MARÍA LA PURÍSIMA ENTRE CALLE SANTA MARÍA Y CALLE	-99.11132321	19.37894407



No.	FOLIO	ESTADO	MUNICIPIO	LOCALIDAD	DIRECCION	LONGITUD	LATITUD
4581	DIF210301977623	Ciudad de México	Gustavo A. Madero	Gustavo A. Madero	CERRADA 1RA DE LAS PALMAS 44 0 INTERIOR MZ 12 COLONIA AMPLIACIÓN MALACATES, 07119 GUSTAVO A. MADERO, GUSTAVO A. MADERO CIUDAD DE MÉXICO ENTRE AVENIDA DE LAS PALMAS Y CALLE AZUCENA, SE ENCUENTRA ENTRE AV. DE LAS PALMAS Y CA	-99.12933789	19.57806694
4582	DIF210301981857	Ciudad de México	Xochimilco	Xochimilco	CALLE LA GALLERA INTERIOR SN PUEBLO SANTA CRUZ ACALPIXCA, 16500 XOCHIMILCO, XOCHIMILCO CIUDAD DE MÉXICO ENTRE CALLE TENOCHTITLAN Y CERRADA LA HUERTA, CALLE PARALELA A LA AVENIDA TENOCHTITLAN	-99.06997171	19.2532545
4583	DIF210402020290	Ciudad de México	Gustavo A. Madero	Gustavo A. Madero	CALLE RICARDO PALEMERIN 4 0 INTERIOR 0 COLONIA CUAUTEPEC BARRIO ALTO, 07100 GUSTAVO A. MADERO, GUSTAVO A. MADERO CIUDAD DE MÉXICO ENTRE AVENIDA SAN MIGUEL Y CALLE JULIAN CARILLO, SE ENCUENTRA ENTRE AV. SAN MIGUEL Y CALLE JU	-99.13596232	19.55876543
4584	DIF210402020308	Ciudad de México	Gustavo A. Madero	Gustavo A. Madero	ANDADOR 4 PLAN DE IGUALA 25 0 INTERIOR LT 6 COLONIA LA PURÍSIMA TICOMÁN, 07320 GUSTAVO A. MADERO, GUSTAVO A. MADERO CIUDAD DE MÉXICO ENTRE CALLE PLAN DE GUADALUPE Y CERRADA 2DA DE PLAN DE IGUALA, SE LOCALIZA ENTRE CALLE PLA	-99.13700796	19.51331061
4585	DIF210402019528	Ciudad de México	Gustavo A. Madero	Gustavo A. Madero	AVENIDA SAN MIGUEL 3 0 INTERIOR MZ 149 COLONIA LOMAS DE CUAUTEPEC, 07110 GUSTAVO A. MADERO, GUSTAVO A. MADERO CIUDAD DE MÉXICO ENTRE CALLE CERRO AZUL Y CALLE BARRANCA CHICA, SE LOCALIZA ENTRE CALLE CERRO AZUL Y CALLE BARRAN	-99.13167417	19.5705431
4586	DIF210402019580	Ciudad de México	Gustavo A. Madero	Gustavo A. Madero	CALLE PEDRO BAEZ 2 0 INTERIOR MZ 11 COLONIA 6 DE JUNIO, 07183 GUSTAVO A. MADERO, GUSTAVO A. MADERO CIUDAD DE MÉXICO ENTRE CALLE LAUREANO SOSA Y CALLE CODORNIZ, SE LOCALIZA ENTRE CALLE LAUREANO SOSA Y CALLE CODORNIZ Y COMO	-99.12658547	19.55168024
4587	DIF210301997541	Ciudad de México	Gustavo A. Madero	Gustavo A. Madero	CALLE SAN PEDRO 9 0 INTERIOR MZ 22 COLONIA MALACATES, 07119 GUSTAVO A. MADERO, GUSTAVO A. MADERO CIUDAD DE MÉXICO ENTRE CALLE ABELARDO RODRIGUEZ Y CALLE SAN PABLO, SE LOCALIZA ENTRE CALLE ABELARDO RODRIGUEZ Y CALLE SAN PABL	-99.13399988	19.57634814
4588	DIF210402020274	Ciudad de México	Gustavo A. Madero	Gustavo A. Madero	CALLE LOMA ESTRELLA 6 0 INTERIOR MZ 55 COLONIA VISTA HERMOSA, 07187 GUSTAVO A. MADERO, GUSTAVO A. MADERO CIUDAD DE MÉXICO ENTRE CALLE LOMA BONITA Y CALLE LOMA DE LA LUNA, SE ENCUENTRA ENTRE CALLE LOMA BONITA Y CALLE LOMA DE	-99.12191329	19.54906942
4589	DIF210402027594	Ciudad de México	Coyoacán	Coyoacán	CERRADA CALZOLCO COLONIA PEDREGAL DE SANTO DOMINGO, 04369 COYOACÁN, COYOACÁN CIUDAD DE MÉXICO ENTRE AVENIDA AVENIDA PEDRO ENRÍQUEZ UREÑA Y , SE ENCUENTRA ENTRE AVENIDA PEDRO ENRÍQUEZ UREÑA	-99.17022	19.33655
4590	DIF210402027843	Ciudad de México	Tlalpan	Tlalpan	CALLE CHEMAX COLONIA PEDREGAL DE SAN NICOLÁS 2A SECCIÓN, 14100 TLALPAN, TLALPAN CIUDAD DE MÉXICO ENTRE CALLE YAXCABA Y CALLE KANTUNIL, CALLE ACANCEH A UNA CALLE DE LA VIALIDAD DE PROYECTO SE ENCUENTRA LA ESCUELA PRIMARIA VIC	-99.23970417	19.2906238
4591	DIF210402027884	Ciudad de México	Coyoacán	Coyoacán	CALLE TEPOCATL COLONIA PEDREGAL DE SANTO DOMINGO, 04369 COYOACÁN, COYOACÁN CIUDAD DE MÉXICO ENTRE CALLE COYAMEL Y CALLE ESCUINAPA, ENTRE CALLE COYAMEL Y CALLE ESCUINAPA	-99.16097252	19.3308834
4592	DIF210402028058	Ciudad de México	Coyoacán	Coyoacán	AVENIDA REY MOCTECUZOMA COLONIA AJUSCO, 04300 COYOACÁN, COYOACÁN CIUDAD DE MÉXICO ENTRE CALLE TOLTECAS Y CALLE ZAPOTECAS, ENTRE CALLES TOLTECAS Y ZAPOTECAS	-99.16630718	19.31835254



No.	FOLIO	ESTADO	MUNICIPIO	LOCALIDAD	DIRECCION	LONGITUD	LATITUD
4593	DIF210402028219	Ciudad de México	Coyoacán	Coyoacán	CALLE F COLONIA ALIANZA POPULAR REVOLUCIONARIA, 04800 COYOACÁN, COYOACÁN CIUDAD DE MÉXICO ENTRE CALLE CENTRAL Y CALLE CANAL DE MIRAMONTES, ENTRE CALLE CENTRAL Y CALLE CANAL DE MIRAMONTES	-99.12189059	19.31510528
4594	DIF210402028659	Ciudad de México	Coyoacán	Coyoacán	CALLE EUSEBIO ROSAS DE LA ROSA COLONIA AVANTE, 04460 COYOACÁN, COYOACÁN CIUDAD DE MÉXICO ENTRE CALZADA DE LA VIRGEN Y AVENIDA SANTA ANA, SE ENCUENTRA ENTRE CALZADA DE LA VIRGEN Y AVENIDA SANTA ANA	-99.13056776	19.32784167
4595	DIF210402030946	Ciudad de México	Coyoacán	Coyoacán	CALLE RANCHO EL PALMAR COLONIA CAMPESTRE COYOACÁN, 04938 COYOACÁN, COYOACÁN CIUDAD DE MÉXICO ENTRE CALZADA DE LAS BOMBAS Y CALLE RANCHO LA ESTRELLA, SE LOCALIZA ENTRE CALZADA DE LAS BOMBAS Y CALLE RANCHO LA ESTRELLA	-99.11623313	19.31083158
4596	DIF210402030974	Ciudad de México	Coyoacán	Coyoacán	CALLE PALMAS COLONIA COPILCO EL BAJO, 04340 COYOACÁN, COYOACÁN CIUDAD DE MÉXICO ENTRE PRIVADA LA PALMA Y PRIVADA MARISOL, ENTRE PRIVADA LA PALMA Y PRIVADA MARISOL	-99.1868572	19.34057793
4597	DIF210402031057	Ciudad de México	Coyoacán	Coyoacán	CALLE CLAVEL COLONIA LA CANDELARIA, 04380 COYOACÁN, COYOACÁN CIUDAD DE MÉXICO ENTRE CALLE COLORINES Y CALLE 21 DE MARZO, SE LOCALIZA ENTRE CALLE COLORINES Y CALLE 21 DE MARZO	-99.14680636	19.32770616
4598	DIF210402031364	Ciudad de México	Coyoacán	Coyoacán	CALLE IXHUATAN COLONIA CAFETALES, 04918 COYOACÁN, COYOACÁN CIUDAD DE MÉXICO ENTRE CALLE CINTALAPA Y CALLE IXTACOMITAN, ENTRE CALLE CINTALAPA Y CALLE IXTACOMITAN	-99.11159764	19.31209742
4599	DIF210402031388	Ciudad de México	Coyoacán	Coyoacán	CALLE HACIENDA DEL HORMIGUERO COLONIA VILLA QUIETUD, 04960 COYOACÁN, COYOACÁN CIUDAD DE MÉXICO ENTRE CALLE HACIENDA TEXMELUCAN Y CALLE HACIENDA SANTA CECILIA, SE ENCUENTRA ENTRE CALLE HACIENDA TEXMELUCAN Y CALLE HACIENDA S	-99.10679565	19.30334499
4600	DIF210402031406	Ciudad de México	Coyoacán	Coyoacán	CERRADA RETORNO 801 COLONIA EL CENTINELA, 04450 COYOACÁN, COYOACÁN CIUDAD DE MÉXICO ENTRE CALLE ÁLVARO GÁLVEZ Y FUENTES Y CALZADA DE TLALPAN, SE LOCALIZA ENTRE CALLE ÁLVARO GÁLVEZ Y FUENTES Y CALZADA DE TLALPAN	-99.1407206	19.33739198
4601	DIF210402031446	Ciudad de México	Coyoacán	Coyoacán	CALLE CHILPA COLONIA LA CONCEPCIÓN, 04020 COYOACÁN, COYOACÁN CIUDAD DE MÉXICO ENTRE CALLEJON CHILPA Y CALLE FERROCARRIL VIEJO, ENTRE CALLEJON CHILPA Y CALLE FERROCARRIL VIEJO	-99.1596564	19.34628497
4602	DIF210402031482	Ciudad de México	Coyoacán	Coyoacán	CALLE CERRO ESMERIL COLONIA PEDREGAL DE SAN FRANCISCO, 04320 COYOACÁN, COYOACÁN CIUDAD DE MÉXICO ENTRE CALLE MELCHOR OCAMPO Y CALLE CERRO DEL OTATE, SE LOCALIZA ENTRE CALLE MELCHOR OCAMPO Y CALLE CERRO DEL OTATE	-99.16704901	19.33809698
4603	DIF210402031499	Ciudad de México	Coyoacán	Coyoacán	CALLE TEPETLAPA COLONIA HUAYAMILPAS, 04390 COYOACÁN, COYOACÁN CIUDAD DE MÉXICO ENTRE CALLE REY NEZAHUALCÓYOTL Y CALLE TONACATECUATL, SE LOCALIZA ENTRE CALLE REY NEZAHUALCÓYOTL Y CALLE TONACATECUATL	-99.14866567	19.32249583
4604	DIF210402031543	Ciudad de México	Coyoacán	Coyoacán	CALLE GRAMA COLONIA EL ROSARIO, 04380 COYOACÁN, COYOACÁN CIUDAD DE MÉXICO ENTRE CALLE GRICINA Y CALLE MUSEO, SE ENCUENTRA ENTRE CALLE GRICINA Y CALLE MUSEO	-99.14196914	19.32725156



No.	FOLIO	ESTADO	MUNICIPIO	LOCALIDAD	DIRECCION	LONGITUD	LATITUD
4605	DIF210402031568	Ciudad de México	Coyoacán	Coyoacán	CALLE ANDRES A. COLONIA PRESIDENTES EJIDALES 1A SECCIÓN, 04470 COYOACÁN, COYOACÁN CIUDAD DE MÉXICO ENTRE CALLE EMILIANO MORALES Y CALLE EUSEBIO ROSAS DE LA ROSA, ENTRE CALLES EUSEBIO ROSAS DE LA ROSA Y EMILIANO MORALES	-99.12983284	19.3280239
4606	DIF210402031588	Ciudad de México	Coyoacán	Coyoacán	CALLE RANCHO SECO COLONIA SANTA CECILIA, 04930 COYOACÁN, COYOACÁN CIUDAD DE MÉXICO ENTRE CALLE RANCHO AZUL Y CALLE RANCHO SAN MIGUEL, SE ENCUENTRA ENTRE CALLE RANCHO AZUL Y CALLE RANCHO SAN MIGUEL	-99.11328497	19.3092186
4607	DIF210402031607	Ciudad de México	Coyoacán	Coyoacán	CALLE CANDELARIA PÉREZ COLONIA CULHUACÁN CTM CANAL NACIONAL, 04490 COYOACÁN, COYOACÁN CIUDAD DE MÉXICO ENTRE CALLE ELVIRA VARGAS Y CALZADA DE LAS BOMBAS, SE ENCUENTRA ENTRE CALLE ELVIRA VARGAS Y CALZADA DE LAS BOMBAS	-99.10127973	19.30865292
4608	DIF210301997199	Ciudad de México	Gustavo A. Madero	Gustavo A. Madero	CALLE PEPE GUIZAR 6 0 INTERIOR MZ 77 COLONIA COMPOSITORES MEXICANOS, 07130 GUSTAVO A. MADERO, GUSTAVO A. MADERO CIUDAD DE MÉXICO ENTRE CALLE TATA NACHO Y CALLE AGUSTIN LARA, SE LOCALIZA ENTRE CALLE TATA NACHO Y CALLE AGUSTI	-99.14010649	19.56250209
4609	DIF210301997354	Ciudad de México	Gustavo A. Madero	Gustavo A. Madero	CALLE CAROLINA BARRET 3 0 INTERIOR MZ 10 COLONIA PARQUE METROPOLITANO, 07149 GUSTAVO A. MADERO, GUSTAVO A. MADERO CIUDAD DE MÉXICO ENTRE PROLONGACION JUVENTINO ROSAS Y CALLE R, SE LOCALIZA ENTRE PROL. JUVENTINO ROSAS Y CALL	-99.13033336	19.56831242
4610	DIF210301997685	Ciudad de México	Gustavo A. Madero	Gustavo A. Madero	CALLE BELISARIO DOMINGUEZ 9 0 INTERIOR MZ 28 COLONIA MALACATES, 07119 GUSTAVO A. MADERO, GUSTAVO A. MADERO CIUDAD DE MÉXICO ENTRE CALLE ARROYO CANTERA Y CALLE SIMON BOLIVAR, SE LOCALIZA ENTRE CALLE ARROYO CANTERA Y CALLE SI	-99.13616021	19.57354528
4611	DIF210301997437	Ciudad de México	Gustavo A. Madero	Gustavo A. Madero	CALLE ABELARDO RODRIGUEZ 6 0 INTERIOR MZ 23 COLONIA MALACATES, 07119 GUSTAVO A. MADERO, GUSTAVO A. MADERO CIUDAD DE MÉXICO ENTRE CALLE SAN PEDRO Y CALLE AMAPOLAS, SE LOCALIZA ENTRE CALLE SAN PEDRO Y CALLE AMAPOLAS Y COMO RE	-99.13392478	19.57709112
4612	DIF210301997250	Ciudad de México	Gustavo A. Madero	Gustavo A. Madero	CALLE CERRO GORDO 12 0 INTERIOR MZ 141 COLONIA LOMAS DE CUAUTEPEC, 07110 GUSTAVO A. MADERO, GUSTAVO A. MADERO CIUDAD DE MÉXICO ENTRE CALLE CERRO AZUL Y CALLE LOMA CIERZO, SE LOCALIZA ENTRE CALLE CERRO AZUL Y CALLE LOMA CIER	-99.13494835	19.57016966
4613	DIF210301997384	Ciudad de México	Gustavo A. Madero	Gustavo A. Madero	CALLE DEL ROSAL 2 0 INTERIOR MZ 23 COLONIA MALACATES, 07119 GUSTAVO A. MADERO, GUSTAVO A. MADERO CIUDAD DE MÉXICO ENTRE AVENIDA TOKIO Y CALLE ABEL, SE LOCALIZA ENTRE AV. TOKIO Y CALLE ABELARDO RODRIGUEZ Y COMO REFERENCIA SE	-99.13368874	19.57756623
4614	DIF210301998944	Ciudad de México	Gustavo A. Madero	Gustavo A. Madero	CALLE EUCALIPTO 5 0 INTERIOR MZ 12 COLONIA AMPLIACIÓN MALACATES, 07119 GUSTAVO A. MADERO, GUSTAVO A. MADERO CIUDAD DE MÉXICO ENTRE AVENIDA SAN MIGUEL Y CALLE PIRULES, SE ENCUENTRA ENTRE PROLONGACIÓN AGUSTIN LARA Y CALLE FER	-99.12985824	19.57893504
4615	DIF210402028791	Ciudad de México	Coyoacán	Coyoacán	CALLE TOLTECAS COLONIA LOS REYES, 04330 COYOACÁN, COYOACÁN CIUDAD DE MÉXICO ENTRE CALLE REY MOCTEZUMA Y PROLONGACION SANTA TECLA, ENTRE CALLE REY MOCTEZUMA Y PROLONGACIÓN SANTA TECLA	-99.15617481	19.33054137
4616	DIF210402029362	Ciudad de México	Coyoacán	Coyoacán	AVENIDA MÉXICO COLONIA DEL CARMEN, 04100 COYOACÁN, COYOACÁN CIUDAD DE MÉXICO ENTRE AVENIDA RÍO CHURUBUSCO Y CALLE MADRID, SE LOCALIZA ENTRE AVENIDA RÍO CHURUBUSCO Y CALLE MADRID	-99.16951485	19.35758514



No.	FOLIO	ESTADO	MUNICIPIO	LOCALIDAD	DIRECCION	LONGITUD	LATITUD
4617	DIF210402029535	Ciudad de México	Coyoacán	Coyoacán	CALLE PASEO DE LOS LAURELES COLONIA PASEOS DE TAXQUEÑA, 04250 COYOACÁN, COYOACÁN CIUDAD DE MÉXICO ENTRE AVENIDA PASEO RÍO CHURUBUSCO Y AVENIDA PASEO DEL RÍO, SE LOCALIZA ENTRE AVENIDA PASEO RÍO CHURUBUSCO Y AVENIDA PASEO D	-99.12206414	19.35041105
4618	DIF210402029751	Ciudad de México	Coyoacán	Coyoacán	CALLE EJIDO XOCHIMILCO COLONIA EX-EJIDO DE SAN FRANCISCO CULHUACÁN, 04420 COYOACÁN, COYOACÁN CIUDAD DE MÉXICO ENTRE CALLE EJIDO SAN ANTONIO TOMATLAN Y CALLE EJIDO TLAHUAC, ENTRE CALLE EJIDO SAN ANTONIO TOMATLAN Y CALLE EJI	-99.12732494	19.33679153
4619	DIF210402029831	Ciudad de México	Coyoacán	Coyoacán	CALLE PAULA PERALDO COLONIA CULHUACÁN CTM SECCIÓN VI, 04480 COYOACÁN, COYOACÁN CIUDAD DE MÉXICO ENTRE CALLE MANUELA CAÑIZARES Y CALLE MANUELA SÁENZ, SE LOCALIZA ENTRE CALLE MANUELA CAÑIZARES Y CALLE MANUELA SÁENZ	-99.121134	19.32330742
4620	DIF210402029876	Ciudad de México	Coyoacán	Coyoacán	CALLE FRANCISCO GARCÍA BATLE COLONIA CULHUACÁN CTM SECCIÓN VIII, 04909 COYOACÁN, COYOACÁN CIUDAD DE MÉXICO ENTRE CALLE MANUELA MEDINA Y CALLE ROSARIO CASTELLANOS, ENTRE CALLE MANUELA MEDINA Y CALLE ROSARIO CASTELLANOS	-99.1048613	19.31829979
4621	DIF210402030204	Ciudad de México	Coyoacán	Coyoacán	CALLE REFORMA COLONIA SANTA CATARINA, 04010 COYOACÁN, COYOACÁN CIUDAD DE MÉXICO ENTRE CALLE PRESIDENTE CARRANZA Y AVENIDA FRANCISCO SOSA, ENTRE CALLE PRESIDENTE CARRANZA Y AVENIDA FRANCISCO SOSA	-99.16614162	19.34870091
4622	DIF210402030229	Ciudad de México	Coyoacán	Coyoacán	CALLE CAXPA COLONIA SAN LUCAS, 04030 COYOACÁN, COYOACÁN CIUDAD DE MÉXICO ENTRE AVENIDA REAL DE SAN LUCAS Y CALLE TEZIUTLÁN, SE LOCALIZA ENTRE AVENIDA REAL SAN LUCAS Y CALLE TEZIUTLÁN	-99.15474622	19.34782438
4623	DIF210402030315	Ciudad de México	Coyoacán	Coyoacán	CALLE PINO COLONIA SAN FRANCISCO CULHUACÁN BARRIO DE LA MAGDALENA, 04260 COYOACÁN, COYOACÁN CIUDAD DE MÉXICO ENTRE CALLE DEL PINO Y CALLE LÓPEZ, ENTRE CALLE DEL PINO Y CALLE LÓPEZ	-99.11731437	19.34123848
4624	DIF210402030422	Ciudad de México	Coyoacán	Coyoacán	CALLE SAN GREGORIO COLONIA VILLA COYOACÁN, 04000 COYOACÁN, COYOACÁN CIUDAD DE MÉXICO ENTRE CALLE PRESIDENTE VENUSTIANO CARRANZA Y CALLE ALBERTO ZAMORA, SE LOCALIZA ENTRE CALLE PRESIDENTE VENUSTIANO CARRANZA Y CALLE ALBERTO	-99.16372764	19.34683154
4625	DIF210402030858	Ciudad de México	Coyoacán	Coyoacán	CALLE COMOPORIS COLONIA EL CARACOL, 04739 COYOACÁN, COYOACÁN CIUDAD DE MÉXICO ENTRE CALLE TECUIXES Y AVENIDA DEL IMÁN, SE LOCALIZA ENTRE LA CALLE TECUIXES Y AVENIDA DEL IMÁN	-99.16196687	19.30556207
4626	DIF210402031088	Ciudad de México	Coyoacán	Coyoacán	CALLE MARGARITA MAZA DE JUÁREZ COLONIA EX-EJIDO DE SANTA ÚRSULA COAPA, 04980 COYOACÁN, COYOACÁN CIUDAD DE MÉXICO ENTRE CALLE VENUSTIANO CARRANZA Y CALLE LÁZARO CÁRDENAS, SE LOCALIZA ENTRE CALLE VENUSTIANO CARRANZA Y CALLE	-99.13963287	19.30582229
4627	DIF210402031294	Ciudad de México	Coyoacán	Coyoacán	AVENIDA COPILCO COLONIA COPILCO UNIVERSIDAD, 04360 COYOACÁN, COYOACÁN CIUDAD DE MÉXICO ENTRE CALLE MEDICINA Y AVENIDA ARQUITECTURA, SE LOCALIZA ENTRE CALLE MEDICINA Y AVENIDA ARQUITECTURA	-99.17876895	19.33551012
4628	DIF210402031323	Ciudad de México	Coyoacán	Coyoacán	CALLE RANCHO AMAPOLAS COLONIA LOS SAUCES, 04940 COYOACÁN, COYOACÁN CIUDAD DE MÉXICO ENTRE CALLE RANCHO LAS ABEJAS Y CALLE RANCHO LAS ANIMAS, SE LOCALIZA ENTRE CALLE RANCHO LAS ABEJAS Y CALLE RANCHO LAS ANIMAS	-99.11670885	19.30523532



No.	FOLIO	ESTADO	MUNICIPIO	LOCALIDAD	DIRECCION	LONGITUD	LATITUD
4629	DIF210402031361	Ciudad de México	Coyoacán	Coyoacán	CALLE OCOSINGO COLONIA CAFETALES, 04918 COYOACÁN, COYOACÁN CIUDAD DE MÉXICO ENTRE CALLE PANTEPEC Y CALLE YAJALEN, ENTRE CALLE PANTEPEC Y CALLE	-99.10908007	19.31220618
4630	DIF210301997419	Ciudad de México	Gustavo A. Madero	Gustavo A. Madero	AVENIDA SAN MIGUEL 5 0 INTERIOR MZ 15 COLONIA MALACATES, 07119 GUSTAVO A. MADERO, GUSTAVO A. MADERO CIUDAD DE MÉXICO ENTRE CALLE AMAPOLAS Y CALLE BR, SE LOCALIZA ENTRE CALLE AMAPOLAS Y CALLE BRISAS Y COMO REFERENCIA SE ENCU	-99.13088552	19.57595553
4631	DIF210301996992	Ciudad de México	Gustavo A. Madero	Gustavo A. Madero	CALLE JULIAN CARILLO 16 0 INTERIOR MZ 15 COLONIA CUAUTEPEC BARRIO ALTO, 07100 GUSTAVO A. MADERO, GUSTAVO A. MADERO CIUDAD DE MÉXICO ENTRE CALLE RICARDO PALMERIN Y CALLE CALVARIO, SE LOCALIZA ENTRE CALLE RICARDO PALMERIN Y C	-99.13603742	19.55831555
4632	DIF210402031328	Ciudad de México	Coyoacán	Coyoacán	CALLE ETA COLONIA MONTE DE PIEDAD, 04310 COYOACÁN, COYOACÁN CIUDAD DE MÉXICO ENTRE AVENIDA MELCHOR OCAMPO Y PROLONGACION IGNACIO ZARAGOZA, SE LOCALIZA ENTRE AVENIDA MELCHOR OCAMPO Y PROLONGACIÓN IGNACIO ZARAGOZA	-99.17279671	19.3446693
4633	DIF210402028600	Ciudad de México	Coyoacán	Coyoacán	CALLE DEL PARQUE COLONIA AVANTE, 04460 COYOACÁN, COYOACÁN CIUDAD DE MÉXICO ENTRE CALLE RETORNO 50 Y CALLE RETORNO 43, SE LOCALIZA ENTRE CALLE RETORNO 50 Y CALLE RETORNO 43	-99.13524022	19.3259331
4634	DIF210402031353	Ciudad de México	Coyoacán	Coyoacán	CALLE CINTALAPA COLONIA CAFETALES, 04918 COYOACÁN, COYOACÁN CIUDAD DE MÉXICO ENTRE CALLE IXTACOMITAN Y CALLE CACAHOATÁN, SE LOCALIZA ENTRE CALLE IXTACOMITAN Y CALLE CACAHOATÁN	-99.11116146	19.31243568
4635	DIF210402028630	Ciudad de México	Coyoacán	Coyoacán	CALLE PIRAMIDE DE LA LUNA COLONIA AVANTE, 04460 COYOACÁN, COYOACÁN CIUDAD DE MÉXICO ENTRE CALZADA DE LA VIRGEN Y AVENIDA CANAL DE MIRAMONTES, ENTRE CALZADA DE LA VIRGEN Y AVENIDA CANAL DE MIRAMONTES	-99.13328257	19.3249443
4636	DIF210402031392	Ciudad de México	Coyoacán	Coyoacán	CALLE HACIENDA EL MEZQUITE COLONIA VILLA QUIETUD, 04960 COYOACÁN, COYOACÁN CIUDAD DE MÉXICO ENTRE CALLE HACIENDA TEXMELUCAN Y CALLE HACIENDA TEMOLUCO, SE ENCUENTRA ENTRE CALLE HACIENDA TEXMELUCAN Y CALLE HACIENDA TEMOLUCO	-99.1064416	19.30385127
4637	DIF210402031407	Ciudad de México	Coyoacán	Coyoacán	AVENIDA ERASMO CASTELLANOS QUINTO COLONIA EL CENTINELA, 04450 COYOACÁN, COYOACÁN CIUDAD DE MÉXICO ENTRE CALZADA DE TLALPAN Y CALLE RETORNO 701, SE ENCUENTRA ENTRE CALZADA DE TLALPAN Y CALLE RETORNO 701	-99.14098643	19.33505262
4638	DIF210402031467	Ciudad de México	Coyoacán	Coyoacán	CALLE CAMINO A SANTA TERESA COLONIA JARDINES DEL PEDREGAL DE SAN ÁNGEL, 04500 COYOACÁN, COYOACÁN CIUDAD DE MÉXICO ENTRE AVENIDA ADOLFO RUIZ CORTINES ANILLO PERIFÉRICO Y CALLE LLANURA, SE LOCALIZA ENTRE AVENIDA ADOLFO RUIZ C	-99.19944956	19.30466841
4639	DIF210402031531	Ciudad de México	Coyoacán	Coyoacán	CALLE RANCHO ESCONDIDO COLONIA LAS CAMPANAS, 04929 COYOACÁN, COYOACÁN CIUDAD DE MÉXICO ENTRE CALLE RANCHO DEL RAYO Y CALLE RANCHO VISTA HERMOSA, ENTRE CALLES RANCHO DEL RAYORANCHO VISTA HERMOSA	-99.11993576	19.30727921
4640	DIF210402031549	Ciudad de México	Coyoacán	Coyoacán	CALLE SATURNO COLONIA MEDIA LUNA, 04730 COYOACÁN, COYOACÁN CIUDAD DE MÉXICO ENTRE CALLE TIERRA Y CALLE PLUTON, ENTRE CALLE TIERRA Y CALLE PLUTON	-99.16035062	19.30210417



No.	FOLIO	ESTADO	MUNICIPIO	LOCALIDAD	DIRECCION	LONGITUD	LATITUD
4641	DIF210402031566	Ciudad de México	Coyoacán	Coyoacán	AVENIDA ALFREDO V. BONFIL COLONIA PRESIDENTES EJIDALES 1A SECCIÓN, 04470 COYOACÁN, COYOACÁN CIUDAD DE MÉXICO ENTRE CALZADA DE LA VIRGEN Y CALLE BOJÓRQUEZ, ENTRE CALZADA DE LA VIRGEN Y CALLE BOJÓRQUEZ	-99.12490278	19.32196969
4642	DIF210402031591	Ciudad de México	Coyoacán	Coyoacán	CALLE NEZAHUALPILLI COLONIA XOTEPINGO, 04610 COYOACÁN, COYOACÁN CIUDAD DE MÉXICO ENTRE AVENIDA DIVISIÓN DEL NORTE-TLALPAN Y CALZADA DE TLALPAN, SE LOCALIZA ENTRE AVENIDA DIVISIÓN DEL NORTETLALPAN Y CALZADA DE TLALPAN	-99.13884951	19.32413244
4643	DIF210402036041	Ciudad de México	Gustavo A. Madero	Gustavo A. Madero	CALLE PLACIDO DOMINGO 14 0 INTERIOR MZ 2 LT 14 COLONIA PARQUE METROPOLITANO, 07149 GUSTAVO A. MADERO, GUSTAVO A. MADERO CIUDAD DE MÉXICO ENTRE CALLE ALCATRAZ Y CERRADA PRIMERA DE ALCATRAZ, ENTRE CALLE ALCATRAZ Y CERRADA PR	-99.13022083	19.57180507
4644	DIF210402036135	Ciudad de México	Gustavo A. Madero	Gustavo A. Madero	CALLE JALISCO 223 0 INTERIOR MZ 21 LT 223 COLONIA CHALMA DE GUADALUPE, 07210 GUSTAVO A. MADERO, GUSTAVO A. MADERO CIUDAD DE MÉXICO ENTRE CALLE QUERETARO Y CALLE GUADALUPE, ENTRE CALLE QUERETARO Y CALLE GUADALUPE	-99.15204442	19.54849692
4645	DIF210402027635	Ciudad de México	Tlalpan	Tlalpan	CALLE CHEMAX COLONIA PEDREGAL DE SAN NICOLÁS 2A SECCIÓN, 14100 TLALPAN, TLALPAN CIUDAD DE MÉXICO ENTRE CALLE SOTUTA Y AVENIDA CHICOASEN, CALLE ACANCEH EN LA VIALIDAD DE PROYECTO SE ENCUENTRA LA GUARDERÍA AMADEUS ANGELS EL CE	-99.2338541	19.29106625
4646	DIF210402027973	Ciudad de México	Coyoacán	Coyoacán	CALLE SAN JULIO COLONIA PEDREGAL DE SANTA ÚRSULA, 04600 COYOACÁN, COYOACÁN CIUDAD DE MÉXICO ENTRE CALLE SAN FELIPE Y AVENIDA SANTA ÚRSULA, SE LOCALIZA ENTRE CALLE SAN FELIPE Y AVENIDA SANTA ÚRSULA	-99.14808298	19.31167758
4647	DIF210402028057	Ciudad de México	Coyoacán	Coyoacán	CALLE ZAPOTECAS COLONIA AJUSCO, 04300 COYOACÁN, COYOACÁN CIUDAD DE MÉXICO ENTRE CALLE REY MOCONETZIN Y CALLE MOCTEZUMA, ENTRE CALLE REY MOCONETZIN Y CALLE MOCTEZUMA	-99.1641421	19.32025261
4648	DIF210402028774	Ciudad de México	Coyoacán	Coyoacán	CALLE REAL DE LOS REYES COLONIA LOS REYES, 04330 COYOACÁN, COYOACÁN CIUDAD DE MÉXICO ENTRE CALLE MONSERRAT Y CALLE EUROPA, SE LOCALIZA ENTRE CALLE MONSERRAT Y CALLE EUROPA	-99.15519089	19.33994079
4649	DIF210402028859	Ciudad de México	Coyoacán	Coyoacán	CALLE REFORMA AGRARIA COLONIA EMILIANO ZAPATA FRACCIONAMIENTO POPULAR, 04919 COYOACÁN, COYOACÁN CIUDAD DE MÉXICO ENTRE CALLE CARMEN SERDAN Y CALLE EM, ENTRE CALLE CARMEN SERDAN Y CALLE EMILIANO ZAPATA	-99.11150824	19.3184451
4650	DIF210402028869	Ciudad de México	Coyoacán	Coyoacán	CALLE COACALCO COLONIA EMILIANO ZAPATA FRACCIONAMIENTO POPULAR, 04919 COYOACÁN, COYOACÁN CIUDAD DE MÉXICO ENTRE CALLE CARMEN SERDAN Y CALLE TEPETLAPA, ENTRE CALLE CARMEN SERDAN Y CALLE TEPETLAPA	-99.10799616	19.3163903
4651	DIF210402031363	Ciudad de México	Coyoacán	Coyoacán	CALLE CACAHOATÁN COLONIA CAFETALES, 04918 COYOACÁN, COYOACÁN CIUDAD DE MÉXICO ENTRE CALLE ESCUINTLA Y CALLE IXTACOMITAN, SE LOCALIZA ENTRE CALLE ESCUINTLA Y CALLE IXTACOMITAN	-99.11192321	19.31224837
4652	DIF210402031374	Ciudad de México	Coyoacán	Coyoacán	CALLE SANTA CECILIA COLONIA CAFETALES, 04918 COYOACÁN, COYOACÁN CIUDAD DE MÉXICO ENTRE CALLE AMATENANGO Y CALLE TEPETLAPA, SE LOCALIZA ENTRE LA CALLE AMATENANGO Y CALLE TEPETLAPA	-99.10770714	19.31400085



No.	FOLIO	ESTADO	MUNICIPIO	LOCALIDAD	DIRECCION	LONGITUD	LATITUD
4653	DIF210402028679	Ciudad de México	Coyoacán	Coyoacán	AVENIDA CANAL DE MIRAMONTES COLONIA AVANTE, 04460 COYOACÁN, COYOACÁN CIUDAD DE MÉXICO ENTRE CALZADA DE LA VIRGEN Y CALLE DEL PARQUE, SE LOCALIZA ENTRE CALZADA DE LA VIRGEN Y CALLE DEL PARQUE	-99.13673153	19.32862614
4654	DIF210402036708	Ciudad de México	Gustavo A. Madero	Gustavo A. Madero	CALLE 12 DE DICIEMBRE 10 0 INTERIOR MZ 95 LT 10 COLONIA VERONICA CASTRO, 07140 GUSTAVO A. MADERO, GUSTAVO A. MADERO CIUDAD DE MÉXICO ENTRE CALLE ALCATRAZ Y CALLE 20 DE NOVIEMBRE, ENTRE CALLE ALACTRAZ Y CALLE 20 DE NOVIEMBR	-99.12865589	19.57371056
4655	DIF210402029598	Ciudad de México	Coyoacán	Coyoacán	CALLE PASEO DE LOS CIPRESES COLONIA PRADO CHURUBUSCO, 04230 COYOACÁN, COYOACÁN CIUDAD DE MÉXICO ENTRE CALLE PASEO DEL RIO Y CALLE PASEO DE LOS NARANJOS, ENTRE CALLES PASEO DEL RIO Y PASEO DE LOS NARANJOS	-99.12557216	19.34933711
4656	DIF210402029849	Ciudad de México	Coyoacán	Coyoacán	CALLE NACAHUATL COLONIA SAN PABLO TEPETLAPA, 04620 COYOACÁN, COYOACÁN CIUDAD DE MÉXICO ENTRE CALLE BENITO JUAREZ Y CALLE CUAUHEMOC, ENTRE CALLES BENITO JUAREZ Y CUAUHEMOC	-99.14012802	19.32164505
4657	DIF210402029983	Ciudad de México	Coyoacán	Coyoacán	CALLE RINCONADA DE LAS PLAYAS COLONIA PEDREGAL DE CARRASCO, 04700 COYOACÁN, COYOACÁN CIUDAD DE MÉXICO ENTRE AVENIDA DEL IMÁN Y , SE LOCALIZA ENTRE AVENIDA DEL IMÁN	-99.1714737	19.31087532
4658	DIF210402030150	Ciudad de México	Coyoacán	Coyoacán	AVENIDA 3 COLONIA EDUCACIÓN, 04400 COYOACÁN, COYOACÁN CIUDAD DE MÉXICO ENTRE CALLE G Y CALLE A MANZANA X, SE ENCUENTRA ENTRE CALLE G Y CALLE A MANZANA X	-99.13615424	19.33572329
4659	DIF210402030208	Ciudad de México	Coyoacán	Coyoacán	CALLE DULCE OLIVIA COLONIA SANTA CATARINA, 04010 COYOACÁN, COYOACÁN CIUDAD DE MÉXICO ENTRE CALLE PINO Y CALLE MELCHOR OCAMPO, SE ENCUENTRA ENTRE CALLE PINO Y CALLE MELCHOR OCAMPO	-99.17055649	19.34738564
4660	DIF210402030274	Ciudad de México	Coyoacán	Coyoacán	CALLE TRES CRUCES COLONIA CUADRANTE DE SAN FRANCISCO, 04320 COYOACÁN, COYOACÁN CIUDAD DE MÉXICO ENTRE CALLE MIGUEL ÁNGEL DE QUEVEDO Y CALLE GONZALESCO, SE LOCALIZA ENTRE CALLE MIGUEL ÁNGEL DE QUEVEDO Y CALLE GONZALESCO	-99.1652975	19.34368509
4661	DIF210402030327	Ciudad de México	Coyoacán	Coyoacán	CALLE SAN JOAQUIN COLONIA SAN FRANCISCO CULHUACÁN BARRIO DE LA MAGDALENA, 04260 COYOACÁN, COYOACÁN CIUDAD DE MÉXICO ENTRE CALLE SAN ANTONIO Y CALLE SAN RAYMUNDO, ENTRE CALLE SAN ANTONIO Y CALLE SAN RAYMUNDO	-99.11838417	19.34385954
4662	DIF210402030408	Ciudad de México	Coyoacán	Coyoacán	CERRADA 5 DE FEBRERO COLONIA VILLA COYOACÁN, 04000 COYOACÁN, COYOACÁN CIUDAD DE MÉXICO ENTRE CALLE PRESIDENTE VENUSTIANO CARRANZA Y CALLE SAN GREGORIO, SE ENCUENTRA ENTRE CALLE PRESIDENTE VENUSTIANO CARRANZA Y CALLE SAN GR	-99.16249627	19.346909
4663	DIF210402030519	Ciudad de México	Coyoacán	Coyoacán	CALLE RANCHO RECOVECO COLONIA HACIENDAS DE COYOACÁN, 04970 COYOACÁN, COYOACÁN CIUDAD DE MÉXICO ENTRE CALLE RANCHO UPACUARO Y CALLE RANCHO LA CUCHILLA, SE LOCALIZA ENTRE LA CALLE RANCHO UPACUARO Y CALLE RANCHO LA CUCHILLA	-99.11118387	19.30534431
4664	DIF210402030564	Ciudad de México	Coyoacán	Coyoacán	CALLE CHICHÉN ITZA COLONIA CULHUACÁN CTM SECCIÓN V, 04400 COYOACÁN, COYOACÁN CIUDAD DE MÉXICO ENTRE AVENIDA CAFETALES Y CALLE TLAHUICAS, SE ENCUENTRA ENTRE AVENIDA CAFETALES Y CALLE TLAHUICAS	-99.11354015	19.33302567
4665	DIF210402030852	Ciudad de México	Coyoacán	Coyoacán	CALLE CHICARAS COLONIA EL CARACOL, 04739 COYOACÁN, COYOACÁN CIUDAD DE MÉXICO ENTRE AVENIDA DEL IMÁN Y CERRADA CHICARAS, SE LOCALIZA ENTRE AVENIDA DEL IMÁN Y CALLE	-99.16172959	19.30439257



No.	FOLIO	ESTADO	MUNICIPIO	LOCALIDAD	DIRECCION	LONGITUD	LATITUD
4666	DIF210402030863	Ciudad de México	Coyoacán	Coyoacán	CALLE OXTOPULCO COLONIA OXTOPULCO UNIVERSIDAD, 04318 COYOACÁN, COYOACÁN CIUDAD DE MÉXICO ENTRE AVENIDA UNIVERSIDAD Y AVENIDA PASEO DEL RÍO, ENTRE AVENIDA UNIVERSIDAD Y AVENIDA PASEO DEL RÍO	-99.18281692	19.34345958
4667	DIF210402031113	Ciudad de México	Coyoacán	Coyoacán	AVENIDA DIVISIÓN DEL NORTE COLONIA SAN DIEGO CHURUBUSCO, 04120 COYOACÁN, COYOACÁN CIUDAD DE MÉXICO ENTRE AVENIDA RÍO CHURUBUSCO Y CALLE XICOTÉNCATL, SE LOCALIZA ENTRE AVENIDA RÍO CHURUBUSCO Y CALLE XICOTÉNCATL	-99.15255403	19.35631048
4668	DIF210402031176	Ciudad de México	Xochimilco	Xochimilco	CERRADA PRIMERA GALEANA INTERIOR SN PUEBLO SAN GREGORIO AT LAPULCO, 16600 XOCHIMILCO, XOCHIMILCO CIUDAD DE MÉXICO ENTRE AVENIDA MIGUEL HIDALGO Y CALLE TEPEYAC, PARALELA A CALLE LAZARO CARDENAS	-99.05708647	19.25208079
4669	DIF210402031305	Ciudad de México	Coyoacán	Coyoacán	CALLE CERRO DEL ABANICO COLONIA COPILCO UNIVERSIDAD, 04360 COYOACÁN, COYOACÁN CIUDAD DE MÉXICO ENTRE CALLE CERRO DE LA ESCONDIDA Y CERRADA MOCTEZUMA, SE ENCUENTRA ENTRE CALLE CERRO DE LA ESCONDIDA Y CERRADA MOCTEZUMA	-99.16627665	19.34087817
4670	DIF210402031342	Ciudad de México	Coyoacán	Coyoacán	CALLE CERRO QUETZAL COLONIA SANTA MARTHA DEL SUR, 04260 COYOACÁN, COYOACÁN CIUDAD DE MÉXICO ENTRE CALLE CERRO TRES MARIAS Y CALLE CERRO BOLUDO, SE LOCALIZA ENTRE CALLE CERRO TRES MARIAS Y CALLE CERRO BOLUDO	-99.13084599	19.34338997
4671	DIF210402036014	Ciudad de México	Gustavo A. Madero	Gustavo A. Madero	CALLE AGUSTIN LARA 5 0 INTERIOR MZ 84 LT 5 COLONIA COMPOSITORES MEXICANOS, 07130 GUSTAVO A. MADERO, GUSTAVO A. MADERO CIUDAD DE MÉXICO ENTRE CALLE RAUL HELMER Y CALLE MANUEL ESPERON, SE LOCALIZA ENTRE CALLE RAUL HELMER Y C	-99.14033549	19.56547175
4672	DIF210402036129	Ciudad de México	Gustavo A. Madero	Gustavo A. Madero	CALLE DEL ROSAL 1 0 INTERIOR MZ 32 LT 1 COLONIA MALACATES, 07119 GUSTAVO A. MADERO, GUSTAVO A. MADERO CIUDAD DE MÉXICO ENTRE CALLE ABELARDO RODRIGUEZ Y CALLE SAN PABLO, ENTRE CALLE ABELARDO RODRIGUEZ Y CALLE SAN PABLO COMO	-99.13374257	19.57774144
4673	DIF210402036618	Ciudad de México	Gustavo A. Madero	Gustavo A. Madero	CERRADA MONTE HIMALAYA 17 0 INTERIOR MZ 7 LT 17 B COLONIA LOMAS DE CUAUTEPEC, 07110 GUSTAVO A. MADERO, GUSTAVO A. MADERO CIUDAD DE MÉXICO ENTRE CALLE MONTE AZUL Y CERRADA PRIMERA MONTE HIMALAYA, ENTRE CALLE MONTE AZUL Y CE	-99.1384298	19.56991603
4674	DIF210402036136	Ciudad de México	Gustavo A. Madero	Gustavo A. Madero	CALLE ROSA DEL ORIENTE 20 0 INTERIOR 20 COLONIA DEL OBRERO, 07430 GUSTAVO A. MADERO, GUSTAVO A. MADERO CIUDAD DE MÉXICO ENTRE CALLE ORIENTE 183 Y CALLE EJIDO, ENTRE CALLE EJIDO Y CALLE ORIENTE 183	-99.09307593	19.49975291
4675	DIF210402031376	Ciudad de México	Coyoacán	Coyoacán	BOULEVARD DE LAS ROSAS COLONIA EL ROSEDAL, 04330 COYOACÁN, COYOACÁN CIUDAD DE MÉXICO ENTRE CALLE OHIO Y CALLE RUISEÑOS, ENTRE CALLE OHIO Y CALLE RUISEÑOS	-99.15003638	19.34131285
4676	DIF210402031473	Ciudad de México	Coyoacán	Coyoacán	CALLE CERRO DEL OTATE COLONIA PEDREGAL DE SAN FRANCISCO, 04320 COYOACÁN, COYOACÁN CIUDAD DE MÉXICO ENTRE CALLE CERRO DEL AGUA Y CALLE CERRO BLANCO, SE LOCALIZA ENTRE CALLE CERRO DEL AGUA Y CALLE CERRO BLANCO	-99.17099722	19.33757562
4677	DIF210402031492	Ciudad de México	Coyoacán	Coyoacán	CALLE CERRO DE LA ESCONDIDA COLONIA PEDREGAL DE SAN FRANCISCO, 04320 COYOACÁN, COYOACÁN CIUDAD DE MÉXICO ENTRE CALLE CERRO DE LA ABANICO Y CALLE CERRO DE SAN PEDRO, SE ENCUENTRA ENTRE CALLE CERRO DE LA ABANICO Y CALLE CERR	-99.1645282	19.34006324



No.	FOLIO	ESTADO	MUNICIPIO	LOCALIDAD	DIRECCION	LONGITUD	LATITUD
4678	DIF210402033280	Ciudad de México	Milpa Alta	San Pablo Oztotepec	CALLE IGNACIO ZARAGOZA BARRIO SAN JUAN, 12400 SAN PABLO OZTOTEPEC, MILPA ALTA CIUDAD DE MÉXICO ENTRE CALLE BENITO JUÁREZ Y CALLE BARRANCA AHUATITLA, CALLE FABIAN FLORES EL CENTRO DE ATENCIÓN MÚLTIPLE NO. 44 SE ENCUENTRA CONT	-99.06549815	19.18513965
4679	DIF210402036019	Ciudad de México	Gustavo A. Madero	Gustavo A. Madero	CALLE AGUSTIN LARA 5 0 INTERIOR MZ 84 LT 5 COLONIA COMPOSITORES MEXICANOS, 07130 GUSTAVO A. MADERO, GUSTAVO A. MADERO CIUDAD DE MÉXICO ENTRE CALLE RAUL HELMER Y CALLE MANUEL ESPERON, SE LOCALIZA ENTRE CALLE RAUL HELMER Y C	-99.14031633	19.56541537
4680	DIF210402028007	Ciudad de México	Coyoacán	Coyoacán	CALLE HIDALGO COLONIA PEDREGAL DE SANTA ÚRSULA, 04600 COYOACÁN, COYOACÁN CIUDAD DE MÉXICO ENTRE CALLE SAN PERFECTO Y CALLE SANTA ÚRSULA, ENTRE CALLE SAN PERFECTO Y CALLE SANTA ÚRSULA	-99.14767062	19.30884709
4681	DIF210402031418	Ciudad de México	Coyoacán	Coyoacán	CALLE RANCHO DEL ARCO COLONIA LOS GIRASOLES, 04920 COYOACÁN, COYOACÁN CIUDAD DE MÉXICO ENTRE CALZADA DEL HUESO Y CALLE HACIENDA VISTA HERMOSA, ENTRE CALZADA DEL HUESO Y CALLE HACIENDA VISTA HERMOSA	-99.12288049	19.30515983
4682	DIF210402029645	Ciudad de México	Coyoacán	Coyoacán	CALLE ESCORPIO COLONIA PRADO CHURUBUSCO, 04230 COYOACÁN, COYOACÁN CIUDAD DE MÉXICO ENTRE CALLE OSA MENOR Y CALLE OSA MAYOR, SE ENCUENTRA ENTRE CALLE OSA MAYOR Y CALLE OSA MENOR	-99.12949634	19.35465167
4683	DIF210402027644	Ciudad de México	Tlalpan	Tlalpan	CERRADA DE LOS PINOS PUEBLO SAN ANDRÉS TOTOLTEPEC, 14400 TLALPAN, TLALPAN CIUDAD DE MÉXICO ENTRE AVENIDA DEL TRABAJO Y , CERRADA DEL TRABAJO A APROXIMADAMENTE 500 METROS AL NORTE DE LA VIALIDAD DE PROYECTO SOBRE LA AV. MÉXI	-99.16612901	19.22951779
4684	DIF210402031439	Ciudad de México	Coyoacán	Coyoacán	CALLE SERRANÍA COLONIA JARDINES DEL PEDREGAL DE SAN ÁNGEL, 04500 COYOACÁN, COYOACÁN CIUDAD DE MÉXICO ENTRE CALLE LLANURA Y AVENIDA PERIFERICO, SE LOCALIZA ENTRE CALLE LLANURA Y AVENIDA PERIFERICO	-99.19423964	19.30531139
4685	DIF210402031445	Ciudad de México	Coyoacán	Coyoacán	CALLE TEPALCATITLA COLONIA LA CONCEPCIÓN, 04020 COYOACÁN, COYOACÁN CIUDAD DE MÉXICO ENTRE CALLE ÁFRICA Y CALLE VICENTE GARCÍA TORRES, ENTRE CALLES ÁFRICA Y VICENTE GARCÍA TORRES	-99.15610771	19.34530122
4686	DIF210402029678	Ciudad de México	Coyoacán	Coyoacán	CALLE RINCONADA DE LOS PINTORES COLONIA OLÍMPICA, 04710 COYOACÁN, COYOACÁN CIUDAD DE MÉXICO ENTRE AVENIDA PANAMERICANA Y , SE LOCALIZA ENTRE AVENIDA PANAMERICANA	-99.16972726	19.30859767
4687	DIF210402055488	Ciudad de México	Azcapotzalco	Azcapotzalco	Calle Castilla Ote. s/n, Centro, Azcapotzalco, 02008 Ciudad de México, CDMX, México	-99.18442547	19.48399507
4688	DIF210201932984	Ciudad de México	Iztapalapa	Iztapalapa	AVENIDA INSURGENTES PUEBLO SANTA CRUZ MEYEHUALCO, 09700 IZTAPALAPA, IZTAPALAPA CIUDAD DE MÉXICO ENTRE CALLE VILLA VICTORIA Y CALLE BENITO JUÁREZ, AVENIDA INSURGENTES PUEBLO SANTA CRUZ MEYEHUALCO, CP. 09700 IZTAPALAPA,	-99.0425569	19.33715774
4689	DIF210402029694	Ciudad de México	Coyoacán	Coyoacán	CALLE RINCONADA DE LOS INSTRUMENTOS COLONIA OLÍMPICA, 04710 COYOACÁN, COYOACÁN CIUDAD DE MÉXICO ENTRE AVENIDA PANAMERICANA Y CALLE RINCONADA DE LOS INSTRUMENTOS, ENTRE AVENIDA PANAMERICANA Y CALLE RINCONADA DE LOS INSTRUMENTOS	-99.17197038	19.30830318
4690	DIF210402031465	Ciudad de México	Coyoacán	Coyoacán	CALLE CREPÚSCULO COLONIA INSURGENTES CUICUILCO, 04530 COYOACÁN, COYOACÁN CIUDAD DE MÉXICO ENTRE CALLE ADOLFO RUIZ CORTINES ANILLO PERIFÉRICO Y AVENIDA DEL IMÁN, SE LOCALIZA ENTRE CALLE ADOLFO RUIZ CORTINES ANILLO PERIFÉRICO	-99.18317075	19.30479368



No.	FOLIO	ESTADO	MUNICIPIO	LOCALIDAD	DIRECCION	LONGITUD	LATITUD
4691	DIF210402031472	Ciudad de México	Coyoacán	Coyoacán	CALLE SELVA COLONIA INSURGENTES CUICUILCO, 04310 COYOACÁN, COYOACÁN CIUDAD DE MÉXICO ENTRE AVENIDA AVENIDA DEL IMÁN Y BOULEVARD ADOLFO RUIZ CORTINES ANILLO PERIFÉRICO, ENTRE AVENIDA DEL IMÁN Y BOULEVARD ADOLFO RUIZ CORTINE	-99.18389531	19.30444266
4692	DIF210402031518	Ciudad de México	Coyoacán	Coyoacán	CALLE HUITZILOPÓCHTLI COLONIA HUAYAMILPAS, 04390 COYOACÁN, COYOACÁN CIUDAD DE MÉXICO ENTRE CALLE NAYARITAS Y CALLE TARASCOS, SE LOCALIZA ENTRE CALLE NAYARITAS Y CALLE TARASCOS	-99.1528693	19.3217158
4693	DIF210402031534	Ciudad de México	Coyoacán	Coyoacán	CALLE RANCHO VISTA HERMOSA COLONIA LAS CAMPANAS, 04929 COYOACÁN, COYOACÁN CIUDAD DE MÉXICO ENTRE CALLE NARANJALES Y AVENIDA CANAL DE MIRAMONTES, ENTRE CALLE NARANJALES Y AVENIDA CANAL DE MIRAMONTES	-99.12246241	19.30696127
4694	DIF210402027758	Ciudad de México	Tlalpan	Tlalpan	CALZADA CALZADA DE GUADALUPE COLONIA PRADO COAPA 2A SECCIÓN, 14357 TLALPAN, TLALPAN CIUDAD DE MÉXICO ENTRE CALLE INGENIERO JESUS GOMEZ GONZALES Y CALZADA ACOXPA, CALLE HACIENDA DEL MOLINO DE FLORES LA OBRA SE REALIZARÁ EN LA	-99.13491026	19.30237481
4695	DIF210402031558	Ciudad de México	Coyoacán	Coyoacán	CALLE JUPITER COLONIA MEDIA LUNA, 04730 COYOACÁN, COYOACÁN CIUDAD DE MÉXICO ENTRE CALLE MERCURIO Y CALLE TIERRA, ENTRE CALLE MERCURIO Y CALLE TIERRA	-99.1603077	19.30173964
4696	DIF210402029706	Ciudad de México	Coyoacán	Coyoacán	CALLE RINCONADA DE LOS RITMOS COLONIA OLÍMPICA, 04710 COYOACÁN, COYOACÁN CIUDAD DE MÉXICO ENTRE AVENIDA PANAMERICANA Y CERRADA RINCONADA DE LOS RITMOS, ENTRE AVENIDA PANAMERICANA Y CERRADA RINCONADA DE LOS RITMOS	-99.17268385	19.30813611
4697	DIF210402031595	Ciudad de México	Coyoacán	Coyoacán	CALLE ESPLIEGO COLONIA XOTEPINGO, 04610 COYOACÁN, COYOACÁN CIUDAD DE MÉXICO ENTRE AVENIDA DE TLALPAN Y AVENIDA DIVISIÓN DEL NORTE, ENTRE AVENIDAS DE TLALPAN Y DIVISIÓN DEL NORTE	-99.13947707	19.32585526
4698	DIF210402031612	Ciudad de México	Coyoacán	Coyoacán	CALLE PASEO DE LOS TROJES COLONIA HERMOSILLO, 04240 COYOACÁN, COYOACÁN CIUDAD DE MÉXICO ENTRE CALLE CERRO CULIACÁN Y CALLE PASEO DE LOS JARDINES, SE ENCUENTRA ENTRE CALLE CERRO CULIACÁN Y CALLE PASEO DE LOS JARDINES	-99.12689967	19.34501123
4699	DIF210301971600	Ciudad de México	Gustavo A. Madero	Gustavo A. Madero	CALLE JOSEFA ORTIZ DE DOMINGUEZ 4 0 INTERIOR MZ 10 COLONIA MALACATES, 07119 GUSTAVO A. MADERO, GUSTAVO A. MADERO CIUDAD DE MÉXICO ENTRE CALLE ROSARIO Y CALLE ARROYO DE LAS CANTERAS, SE LOCALIZA ENTRE CALLE ROSARIO Y CALLE	-99.13321956	19.57312576
4700	DIF210402056379	Ciudad de México	Cuauhtémoc	Cuauhtémoc	Justo Sierra 19, Centro Histórico de la Cdad. de México, Centro, Cuauhtémoc, 06020 Ciudad de México, CDMX, México	-99.1307341	19.4355185
4701	DIF210402027875	Ciudad de México	Coyoacán	Coyoacán	CALLE DE TEMIXCO COLONIA PEDREGAL DE SANTO DOMINGO, 04369 COYOACÁN, COYOACÁN CIUDAD DE MÉXICO ENTRE CALLE TERCERA CHAMILPA Y CALLE QUINTA YAUTLE, ENTRE CALLE TERCERA CHAMILPA Y CALLE QUINTA YAUTLE	-99.17142351	19.33659869
4702	DIF210402029802	Ciudad de México	Coyoacán	Coyoacán	CALLE TLACUILOCA COLONIA EX-EJIDO DE SAN FRANCISCO CULHUACÁN, 04420 COYOACÁN, COYOACÁN CIUDAD DE MÉXICO ENTRE CALLE EJIDO Y AVENIDA DE LOS APACHES, SE ENCUENTRA ENTRE CALLE EJIDO Y AVENIDA DE LOS APACHES	-99.11968072	19.33348397



No.	FOLIO	ESTADO	MUNICIPIO	LOCALIDAD	DIRECCION	LONGITUD	LATITUD
4703	DIF210402029835	Ciudad de México	Coyoacán	Coyoacán	CALLE ROSA ZARAGOZA COLONIA CULHUACÁN CTM SECCIÓN VI, 04480 COYOACÁN, COYOACÁN CIUDAD DE MÉXICO ENTRE CALLE 1 ROSA ZARAGOZA Y CALLE MANUELA SÁENZ, SE LOCALIZA ENTRE CALLE 1 ROSA ZARAGOZA Y CALLE MANUELA SÁENZ	-99.11694632	19.32339952
4704	DIF210402029533	Ciudad de México	Coyoacán	Coyoacán	CALLE PASEO DE LAS TROJES COLONIA PASEOS DE TAXQUEÑA, 04250 COYOACÁN, COYOACÁN CIUDAD DE MÉXICO ENTRE CERRADA TERCERA CERRADA PASEO CHICO Y CALLE PASEO DE LOS JARDINES, ENTRE CERRADA TERCERA CERRADA PASEO CHICO Y CALLE PAS	-99.12694277	19.34753524
4705	DIF210402027944	Ciudad de México	Coyoacán	Coyoacán	CALLE SAN ELEUTERIO COLONIA PEDREGAL DE SANTA ÚRSULA, 04600 COYOACÁN, COYOACÁN CIUDAD DE MÉXICO ENTRE AVENIDA SANTA URSULA Y CALLE SAN JORGE, ENTRE CALLES SAN JORGE Y AV SANTA URSULA	-99.16031696	19.31025503
4706	DIF210402027567	Ciudad de México	Coyoacán	Coyoacán	CALLE AMATL COLONIA PEDREGAL DE SANTO DOMINGO, 04369 COYOACÁN, COYOACÁN CIUDAD DE MÉXICO ENTRE AVENIDA AVENIDA PEDRO ENRÍQUEZ UREÑA Y CALLE COYAMEL, ENTRE AVENIDA PEDRO ENRÍQUEZ UREÑA Y CALLE COYAMEL	-99.16417	19.33453
4707	DIF210402031193	Ciudad de México	Coyoacán	Coyoacán	CALLE LUIS ENRIQUE ERRO COLONIA COPILCO EL ALTO, 04360 COYOACÁN, COYOACÁN CIUDAD DE MÉXICO ENTRE CALLE CARLOS GONZÁLEZ PEÑA Y CALLE ALFONSO TRUNEDA, ENTRE CALLE CARLOS GONZÁLEZ PEÑA Y CALLE ALFONSO TRUNEDA	-99.17711558	19.33164611
4708	DIF210402029591	Ciudad de México	Coyoacán	Coyoacán	CALLE ORIÓN COLONIA PRADO CHURUBUSCO, 04230 COYOACÁN, COYOACÁN CIUDAD DE MÉXICO ENTRE CALZADA ERMITA IZTAPALAPA Y CALLE OSA MENOR, SE LOCALIZA ENTRE CALZADA ERMITA IZTAPALAPA Y CALLE OSA MENOR	-99.12616443	19.35588083
4709	DIF210402027971	Ciudad de México	Coyoacán	Coyoacán	CALLE SAN PEDRO COLONIA PEDREGAL DE SANTA ÚRSULA, 04600 COYOACÁN, COYOACÁN CIUDAD DE MÉXICO ENTRE CALLE SAN JORGE Y CALLE SAN ALEJANDRO, SE ENCUENTRA ENTRE CALLES SAN JORGE Y SAN ALEJANDRO	-99.15913679	19.30821984
4710	DIF210402031127	Ciudad de México	Coyoacán	Coyoacán	CALLE 2 MANUELA SÁENZ COLONIA CULHUACÁN CTM SECCIÓN PILOTO, 04490 COYOACÁN, COYOACÁN CIUDAD DE MÉXICO ENTRE CALLE MANUELA SÁENZ Y AVENIDA 3 ORIENTE CARLOTA ARMERO, SE ENCUENTRA ENTRE CALLE MANUELA SÁENZ Y AVENIDA 3 ORIENTE	-99.11488037	19.32382718
4711	DIF210402031144	Ciudad de México	Coyoacán	Coyoacán	CALLE HUITZILOPOCHTLI COLONIA CULHUACÁN CTM SECCIÓN PILOTO, 04490 COYOACÁN, COYOACÁN CIUDAD DE MÉXICO ENTRE CALLE MANUELA SÁENZ Y CALLE QUETZALCÓATL, SE ENCUENTRA ENTRE CALLE MANUELA SÁENZ Y CALLE QUETZALCÓATL	-99.11280864	19.32284275
4712	DIF210402030333	Ciudad de México	Coyoacán	Coyoacán	CALLE ZAPATA COLONIA SAN FRANCISCO CULHUACÁN BARRIO DE LA MAGDALENA, 04260 COYOACÁN, COYOACÁN CIUDAD DE MÉXICO ENTRE CALLE EMILIANO ZAPATA Y AVENIDA TAXQUEÑA, ENTRE CALLE EMILIANO ZAPATA Y AVENIDA TAXQUEÑA	-99.11618785	19.339558
4713	DIF210402031158	Ciudad de México	Coyoacán	Coyoacán	CALLE TLÁLOC COLONIA PILOTO V CULHUACAN, 04480 COYOACÁN, COYOACÁN CIUDAD DE MÉXICO ENTRE CALLE MANUELA SÁENZ Y AVENIDA DE LA VIRGEN, SE LOCALIZA ENTRE CALLE MANUELA SÁENZ Y AVENIDA DE LA VIRGEN	-99.11373919	19.32272232
4714	DIF210402030769	Ciudad de México	Coyoacán	Coyoacán	CALLE IRLANDA COLONIA PARQUE SAN ANDRÉS, 04040 COYOACÁN, COYOACÁN CIUDAD DE MÉXICO ENTRE CALLE CALIFORNIA Y CALLE GLORIETA SAN ÁNDRES, SE ENCUENTRA ENTRE CALLE CALIFORNIA Y CALLE GLORIETA SAN ÁNDRES	-99.14592029	19.34658148
4715	DIF210402030784	Ciudad de México	Coyoacán	Coyoacán	CALLE 5 COLONIA ESPARTACO, 04870 COYOACÁN, COYOACÁN CIUDAD DE MÉXICO ENTRE CALLE 6 Y CALLE 8, SE LOCALIZA ENTRE CALLE 6 Y CALLE 8	-99.13618174	19.31793599



No.	FOLIO	ESTADO	MUNICIPIO	LOCALIDAD	DIRECCION	LONGITUD	LATITUD
4716	DIF210402030791	Ciudad de México	Coyoacán	Coyoacán	CALLE HIGUERA COLONIA LA CANDELARIA, 04380 COYOACÁN, COYOACÁN CIUDAD DE MÉXICO ENTRE CALLE XOCOTENGO Y CALLE EMILIANO ZAPATA, SE LOCALIZA ENTRE CALLE XOCOTENGO Y CALLE EMILIANO ZAPATA	-99.14722928	19.33195029
4717	DIF210402029995	Ciudad de México	Coyoacán	Coyoacán	CALLE XOCHIAPAN COLONIA PEDREGAL DE SANTO DOMINGO, 04369 COYOACÁN, COYOACÁN CIUDAD DE MÉXICO ENTRE CALLE TEPOCATL Y CALLE IZOTE, SE ENCUENTRA ENTRE CALLE TEPOCATL Y CALLE IZOTE	-99.163771	19.3241125
4718	DIF210402030810	Ciudad de México	Coyoacán	Coyoacán	CALLE ALDEBARÁN COLONIA ESPARTACO, 04870 COYOACÁN, COYOACÁN CIUDAD DE MÉXICO ENTRE CALLE PÓLUX Y CALLE CASTOR, SE LOCALIZA ENTRE CALLE CASTOR Y CALLE PÓLUX	-99.13454068	19.32135035
4719	DIF210402030829	Ciudad de México	Coyoacán	Coyoacán	CALLE EJIDO SAN MIGUEL XICALCO COLONIA SAN FRANCISCO CULHUACÁN BARRIO DE SAN FRANCISCO, 04260 COYOACÁN, COYOACÁN CIUDAD DE MÉXICO ENTRE AVENIDA SANTA ANA Y CALLE EJIDO HEROES DE PADIERNA, SE LOCALIZA ENTRE AVENIDA SANTA ANA	-99.12245336	19.32963635
4720	DIF210301966425	Ciudad de México	Álvaro Obregón	Álvaro Obregón	CALLE CALLE EL CHICO 26 n INTERIOR SN COLONIA HIDALGO, 01120 ÁLVARO OBREGÓN, ÁLVARO OBREGÓN CIUDAD DE MÉXICO ENTRE CALLE CALLE ARTIFICIOS Y CERRADA CERRADA HIDALGO, CALLE CALLE HENEQUÉN A ESPALDAS DE BODEGA AURRERA OBSERVATO	-99.20824026	19.39784963
4721	DIF210402030839	Ciudad de México	Coyoacán	Coyoacán	CALLE ARCO DEL TRIUNFO COLONIA LOS CEDROS, 04800 COYOACÁN, COYOACÁN CIUDAD DE MÉXICO ENTRE CALLE TORRE EIFFEL Y CALLE EL ESCORIAL, SE LOCALIZA ENTRE LA CALLE TORRE EIFFEL Y CALLE EL ESCORIAL	-99.11230081	19.31278325
4722	DIF210402030869	Ciudad de México	Coyoacán	Coyoacán	CALLE PLAZA TZINTZUNTZAN COLONIA CULHUACÁN CTM SECCIÓN II, 04440 COYOACÁN, COYOACÁN CIUDAD DE MÉXICO ENTRE AVENIDA SANTA ANA Y CALLE CAHITAS, SE LOCALIZA ENTRE AVENIDA SANTA ANA Y CALLE CAHITAS	-99.1199569	19.32991625
4723	DIF210402030455	Ciudad de México	Coyoacán	Coyoacán	CALLE BOJÓRQUEZ COLONIA PRESIDENTES EJIDALES 2A SECCIÓN, 04470 COYOACÁN, COYOACÁN CIUDAD DE MÉXICO ENTRE EJE VIAL 2 ORIENTE HEROICA ESCUELA NAVAL MILITAR Y AVENIDA ALFREDO V. BONFIL, SE ENCUENTRA ENTRE EJE 2 ORIENTE HEROIC	-99.12384344	19.32167608
4724	DIF210402030879	Ciudad de México	Coyoacán	Coyoacán	CALLE TARAHUMARAS COLONIA CULHUACÁN CTM SECCIÓN II, 04440 COYOACÁN, COYOACÁN CIUDAD DE MÉXICO ENTRE CALLE CAHITAS Y AVENIDA SANTA ANA, ENTRE AVENIDA SANTA ANA Y CALLE CAHITAS	-99.11709264	19.32994387
4725	DIF210402030488	Ciudad de México	Coyoacán	Coyoacán	CALLE RANCHO MOZOTA COLONIA HACIENDAS DE COYOACÁN, 04970 COYOACÁN, COYOACÁN CIUDAD DE MÉXICO ENTRE CALLE RANCHO YURITZIO Y CALLE RANCHO TINGAMBATO, SE ENCUENTRA ENTRE CALLE RANCHO YURITZIO Y CALLE RANCHO TINGAMBATO	-99.11298757	19.305138
4726	DIF210402030503	Ciudad de México	Coyoacán	Coyoacán	CALLE GRACIANO SANCHEZ COLONIA PRESIDENTES EJIDALES 2A SECCIÓN, 04470 COYOACÁN, COYOACÁN CIUDAD DE MÉXICO ENTRE AVENIDA HEROICA ESCUELA NAVAL MILITAR Y AVENIDA AVENIDA ALFREDO V. BONFIL, ENTRE AVENIDAS HEROICA ESCUELA NAVA	-99.12380911	19.32545587
4727	DIF210402030535	Ciudad de México	Coyoacán	Coyoacán	CALLE PLAZA TEOTIHUACAN COLONIA CULHUACÁN CTM SECCIÓN V, 04440 COYOACÁN, COYOACÁN CIUDAD DE MÉXICO ENTRE CALLE TLACOPAN Y AVENIDA 3 ORIENTE CARLOTA ARMERO, SE ENCUENTRA ENTRE CALLE TLACOPAN Y AVENIDA 3 ORIENTE CARLOTA ARME	-99.11404351	19.32944948
4728	DIF210402030145	Ciudad de México	Coyoacán	Coyoacán	CALLE E COLONIA EDUCACIÓN, 04400 COYOACÁN, COYOACÁN CIUDAD DE MÉXICO ENTRE AVENIDA ERASMO CASTELLANOS QUINTO Y CALLE F, SE ENCUENTRA ENTRE AVENIDA ERASMO CASTELLANOS QUINTO Y CALLE F	-99.12902648	19.3369951



No.	FOLIO	ESTADO	MUNICIPIO	LOCALIDAD	DIRECCION	LONGITUD	LATITUD
4729	DIF210402030992	Ciudad de México	Coyoacán	Coyoacán	CALLE PENSAMIENTO COLONIA CIUDAD JARDÍN, 04370 COYOACÁN, COYOACÁN CIUDAD DE MÉXICO ENTRE CALLE DE LAS ROSAS Y AVENIDA JACARANDAS, ENTRE CALLE DE LAS ROSAS Y AVENIDA JACARANDAS	-99.14476757	19.33668511
4730	DIF210402030189	Ciudad de México	Coyoacán	Coyoacán	CALLE MARGARITA MAZA DE JUAREZ COLONIA EX-EJIDO DE SANTA ÚRSULA COAPA, 04980 COYOACÁN, COYOACÁN CIUDAD DE MÉXICO ENTRE CALLE ÁLVARO OBREGÓN Y CALLE VICENTE GUERRERO, ENTRE CALLES ÁLVARO OBREGÓN Y VICENTE GUERRERO	-99.13957722	19.30584381
4731	DIF210402030568	Ciudad de México	Coyoacán	Coyoacán	CALLE ZAACHILA COLONIA CULHUACÁN CTM SECCIÓN V, 04440 COYOACÁN, COYOACÁN CIUDAD DE MÉXICO ENTRE CALLE TEOPANCAXCO Y CALLE TILANTONGO, SE LOCALIZA ENTRE CALLE TEOPANCAXCO Y CALLE TILANTONGO	-99.11600608	19.3296026
4732	DIF210402031006	Ciudad de México	Coyoacán	Coyoacán	CALLE CLAVELLINAS COLONIA CIUDAD JARDÍN, 04370 COYOACÁN, COYOACÁN CIUDAD DE MÉXICO ENTRE AVENIDA DIVISIÓN DEL NORTE Y AVENIDA JACARANDAS, SE LOCALIZA ENTRE AVENIDA DIVISIÓN DEL NORTE Y AVENIDA JACARANDAS	-99.14593702	19.33436341
4733	DIF210402031042	Ciudad de México	Coyoacán	Coyoacán	CALLE MARGARITA MAZA DE JUÁREZ COLONIA NUEVA DÍAZ ORDAZ, 04390 COYOACÁN, COYOACÁN CIUDAD DE MÉXICO ENTRE CALLE CERRO DE LAS CAMPANAS Y CALLE TEPETLAPA, ENTRE CALLE CERRO DE LAS CAMPANAS Y CALLE TEPETLAPA	-99.14765859	19.32478272
4734	DIF210402030230	Ciudad de México	Coyoacán	Coyoacán	CALLE ABASOLO COLONIA SANTA ÚRSULA COAPA, 04650 COYOACÁN, COYOACÁN CIUDAD DE MÉXICO ENTRE CALLE MIGUEL HIDALGO Y CALLE TLALMANALCO, SE LOCALIZA ENTRE CALLE MIGUEL HIDALGO Y CALLE TLALMANALCO	-99.14522756	19.30710631
4735	DIF210402030633	Ciudad de México	Coyoacán	Coyoacán	PROLONGACION AYUNTAMIENTO COLONIA ROMERO DE TERREROS, 04310 COYOACÁN, COYOACÁN CIUDAD DE MÉXICO ENTRE CALLE DULCE OLIVIA Y AVENIDA MIGUEL ÁNGEL DE QUEVEDO, SE LOCALIZA ENTRE CALLE DULCE OLIVIA Y AVENIDA MIGUEL ÁNGEL DE QUE	-99.1693073	19.34655555
4736	DIF210402031046	Ciudad de México	Coyoacán	Coyoacán	CALLE 18 DE JUNIO COLONIA NUEVA DÍAZ ORDAZ, 04390 COYOACÁN, COYOACÁN CIUDAD DE MÉXICO ENTRE CALLE 21 DE MARZO Y CALLE DE LAS CAMPANAS, SE ENCUENTRA ENTRE CALLE 21 DE MARZO Y CALLE DE LAS CAMPANAS	-99.14681351	19.32618662
4737	DIF210402029855	Ciudad de México	Coyoacán	Coyoacán	CALLE MIGUEL HIDALGO COLONIA SAN PABLO TEPETLAPA, 04620 COYOACÁN, COYOACÁN CIUDAD DE MÉXICO ENTRE CALLE CONAHUAC Y CALLE CUAUHTÉMOC, SE ENCUENTRA ENTRE CALLE CONAHUAC Y CALLE CUAUHTÉMOC	-99.13989413	19.32306923
4738	DIF210402029871	Ciudad de México	Coyoacán	Coyoacán	CALLE ROSARIO CASTELLANOS COLONIA CULHUACÁN CTM SECCIÓN VIII, 04909 COYOACÁN, COYOACÁN CIUDAD DE MÉXICO ENTRE CALLE DOLORES GUERRERO Y CALLE MARÍA DEL MAR, SE LOCALIZA ENTRE CALLE DOLORES GUERRERO Y CALLE MARÍA DEL MAR	-99.10399316	19.31587562
4739	DIF210402030257	Ciudad de México	Coyoacán	Coyoacán	PROLONGACION MOCTEZUMA COLONIA CUADRANTE DE SAN FRANCISCO, 04320 COYOACÁN, COYOACÁN CIUDAD DE MÉXICO ENTRE CALLE TENANTITLA Y CALLE CERRO ABANICO, SE LOCALIZA ENTRE CALLE TENANTITLA Y CALLE CERRO ABANICO	-99.16679985	19.34168803
4740	DIF210402029879	Ciudad de México	Coyoacán	Coyoacán	CALLE MANUELA MEDINA COLONIA CULHUACÁN CTM SECCIÓN VIII, 04909 COYOACÁN, COYOACÁN CIUDAD DE MÉXICO ENTRE CALLE ELVIRA VARGAS Y CALLE DOLORES GUERRERO, ENTRE CALLES ELVIRA VARGAS Y DOLORES GUERRERO	-99.10711705	19.31427676



No.	FOLIO	ESTADO	MUNICIPIO	LOCALIDAD	DIRECCION	LONGITUD	LATITUD
4741	DIF210402029889	Ciudad de México	Coyoacán	Coyoacán	CALLE 1 ESTACIONAMIENTO DE CANDELARIA PÉREZ COLONIA CULHUACÁN CTM SECCIÓN VIII, 04909 COYOACÁN, COYOACÁN CIUDAD DE MÉXICO ENTRE CALLE CANDELARIA PÉREZ Y , SE LOCALIZA ENTRE CALLE CANDELARIA PEREZ	-99.10130548	19.31710514
4742	DIF210402030669	Ciudad de México	Coyoacán	Coyoacán	CALLE 1 SANTA CECILIA COLONIA CULHUACÁN CTM SECCIÓN X, 04939 COYOACÁN, COYOACÁN CIUDAD DE MÉXICO ENTRE CALZADA SANTA CECILIA Y CALLE MIRADOR, SE ENCUENTRA ENTRE CALZADA SANTA CECILIA Y CALLE MIRADOR	-99.10915768	19.30918549
4743	DIF210402029906	Ciudad de México	Coyoacán	Coyoacán	CALLE RAFAEL OLIVA COLONIA SAN MATEO, 04120 COYOACÁN, COYOACÁN CIUDAD DE MÉXICO ENTRE CALLE GENERAL ANAYA Y CALLE HÉROES DEL 47, ENTRE CALLES GENERAL ANAYA Y HÉROES DEL 47	-99.14841068	19.35151135
4744	DIF210402030310	Ciudad de México	Coyoacán	Coyoacán	CALLE SEGUNDA LAS ROSAS COLONIA SAN FRANCISCO CULHUACÁN BARRIO DE LA MAGDALENA, 04260 COYOACÁN, COYOACÁN CIUDAD DE MÉXICO ENTRE CALLE DE LAS ROSAS Y CALLE CUARTA DE LAS ROSAS, ENTRE CALLE DE LAS ROSAS Y CALLE CUARTA DE LAS	-99.11677257	19.34328844
4745	DIF210402030318	Ciudad de México	Coyoacán	Coyoacán	CALLE 20 DE AGOSTO COLONIA SAN FRANCISCO CULHUACÁN BARRIO DE LA MAGDALENA, 04260 COYOACÁN, COYOACÁN CIUDAD DE MÉXICO ENTRE CALLE PINO Y CALLE SAN EDUARDO, ENTRE CALLE PINO Y CALLE SAN EDUARDO	-99.11850218	19.34260426
4746	DIF210301972581	Ciudad de México	Gustavo A. Madero	Gustavo A. Madero	CERRADA ABELARDO RODRIGUEZ 8 0 INTERIOR MZ23 COLONIA MALACATES, 07119 GUSTAVO A. MADERO, GUSTAVO A. MADERO CIUDAD DE MÉXICO ENTRE CALLE ABELARDO RODRIGUEZ Y CALLE DE, SE LOCALIZA ENTRE CALLE ABELARDO RODRIGUEZ Y CALLE DEL	-99.13343514	19.57792003
4747	DIF210301986343	Ciudad de México	Xochimilco	Xochimilco	AVENIDA HOMBRES ILUSTRES INTERIOR SN PUEBLO SANTA CECILIA TEPETLAPA, 16880 XOCHIMILCO, XOCHIMILCO CIUDAD DE MÉXICO ENTRE CALLE CONTLA Y CARRETERA SAN BARTOLOME, PARALELA A CALLE LUCERNA	-99.09648366	19.21536705
4748	DIF210301986349	Ciudad de México	Xochimilco	Xochimilco	PROLONGACION JOSE BELTRAN INTERIOR SN COLONIA CERRILLOS SEGUNDA SECCIÓN, 16780 XOCHIMILCO, XOCHIMILCO CIUDAD DE MÉXICO ENTRE CERRADA TERCERA JOSE BELTRAN Y CALLE FRANCISCO VILLA, PARALELA A CALLE ALEGRIA	-99.01914998	19.23995261
4749	DIF210301976081	Ciudad de México	Iztapalapa	Iztapalapa	CALLE ISIDRO SERNA COLONIA PARAJE SAN JUAN, 09830 IZTAPALAPA, IZTAPALAPA CIUDAD DE MÉXICO ENTRE CALLE RAFAEL SIERRA Y CALLE TRINIDAD GUERRERO, CALLE ISIDRO SERNA ENTRE CALLE RAFAEL SIERRA Y CALLE TRINIDAD GUERRERO COLONIA P	-99.0721344	19.34213975
4750	DIF210301977647	Ciudad de México	Gustavo A. Madero	Gustavo A. Madero	CALLE LADERA DE LAS PALMAS 6 0 INTERIOR MZ 1 COLONIA AMPLIACIÓN MALACATES, 07119 GUSTAVO A. MADERO, GUSTAVO A. MADERO CIUDAD DE MÉXICO ENTRE AVENIDA DE LAS PALAMAS Y CALLE AZUCENAS, SE ENCUENTRA ENTRE AVENIDA DE LAS PALMAS	-99.1282838	19.57726168
4751	DIF210301971655	Ciudad de México	Gustavo A. Madero	Gustavo A. Madero	CALLE JOSEFA ORTIZ DE DOMINGUEZ 4 0 INTERIOR MZ 10 COLONIA MALACATES, 07119 GUSTAVO A. MADERO, GUSTAVO A. MADERO CIUDAD DE MÉXICO ENTRE CALLE ROSARIO Y CALLE ARROYO DE LAS CANTERAS, SE LOCALIZA ENTRE CALLE ROSARIO Y CALLE	-99.13312837	19.57314598
4752	DIF210301986336	Ciudad de México	Xochimilco	Xochimilco	CALLE 16 DE SEPTIEMBRE INTERIOR SN PUEBLO SAN LUIS TLAXIALTEMALCO, 16610 XOCHIMILCO, XOCHIMILCO CIUDAD DE MÉXICO ENTRE CALLE FLORICULTOR Y CALLE MÈXICO, PARALELA A CALLE MIGUEL HIDALGO	-99.03628383	19.26032348



No.	FOLIO	ESTADO	MUNICIPIO	LOCALIDAD	DIRECCION	LONGITUD	LATITUD
4753	DIF210301997614	Ciudad de México	Gustavo A. Madero	Gustavo A. Madero	CERRADA JALAPA 4 0 INTERIOR MZ 15 COLONIA MALACATES, 07119 GUSTAVO A. MADERO, GUSTAVO A. MADERO CIUDAD DE MÉXICO ENTRE CERRADA SAN DIEGO Y CALLE SAN ANTONIO, SE LOCALIZA ENTRE CERRADA SAN DIEGO Y CALLE SAN ANTONIO Y COMO RE	-99.13350635	19.57506433
4754	DIF210301997655	Ciudad de México	Gustavo A. Madero	Gustavo A. Madero	CALLE H. FRANCO 10 B INTERIOR MZ 62 COLONIA PARQUE METROPOLITANO, 07149 GUSTAVO A. MADERO, GUSTAVO A. MADERO CIUDAD DE MÉXICO ENTRE CALLE MIGUEL NOLAN Y CALLE CARLOS ORELLANA, SE LOCALIZA ENTRE CALLE MIGUEL NOLAN Y CALLE CA	-99.13221551	19.56712608
4755	DIF210301998761	Ciudad de México	Gustavo A. Madero	Gustavo A. Madero	PROLONGACION LUCHA REYES 7 0 INTERIOR MZ E COLONIA FORESTAL I, 07140 GUSTAVO A. MADERO, GUSTAVO A. MADERO CIUDAD DE MÉXICO ENTRE CALLE CAMPOS ELISEOS Y CERRADA LUCHA REYES, SE ENCUENTRA ENTRE CALLE CAMPOS ELISEOS Y CERRADA	-99.12830025	19.56850449
4756	DIF210301998839	Ciudad de México	Gustavo A. Madero	Gustavo A. Madero	CALLE 5 DE MAYO 17 0 INTERIOR MZ 16 COLONIA VERONICA CASTRO, 07140 GUSTAVO A. MADERO, GUSTAVO A. MADERO CIUDAD DE MÉXICO ENTRE CALLE 15 DE SEPTIEMBRE Y CALLE 21 DE MARZO, SE ENCUENTRA ENTRE CALLE 15 DE SEPTIEMBRE Y CALLE 21	-99.1283432	19.57382092
4757	DIF210301973262	Ciudad de México	Gustavo A. Madero	Gustavo A. Madero	CERRADA 2DA DE OLIVOS 32 0 INTERIOR MZ 10 COLONIA FORESTAL, 07140 GUSTAVO A. MADERO, GUSTAVO A. MADERO CIUDAD DE MÉXICO ENTRE CALLE VIVEROS DE LA PAZ Y CALLE MONTES ESCANDINAVOS, SE ENCUENTRA ENTRE CALLE VIVEROS DE LA PAZ	-99.12583705	19.56643681
4758	DIF210402027869	Ciudad de México	Coyoacán	Coyoacán	CALLE TECUANI COLONIA PEDREGAL DE SANTO DOMINGO, 04369 COYOACÁN, COYOACÁN CIUDAD DE MÉXICO ENTRE CALLE PAPALOTL Y CALLE TEPOCATL, ENTRE CALLE PAPALOTL Y CALLE TEPOCATL	-99.16079861	19.33455497
4759	DIF210301970087	Ciudad de México	Milpa Alta	San Francisco Tecoxpa	AVENIDA MARIANO MATAMOROS INTERIOR SN BARRIO SAN AGUSTIN OHTENCO, 12080 SAN FRANCISCO TECOXPA, MILPA ALTA CIUDAD DE MÉXICO ENTRE CALLE NIÑOS HEROES Y , CALLE OHTENCO ESCUELA PRIMARIA CON FACHADA EN COLOR BEIGE Y CON PORTON	-99.0123817	19.19277472
4760	DIF210301971519	Ciudad de México	Gustavo A. Madero	Gustavo A. Madero	CALLE JOSEFA ORTIZ DE DOMINGUEZ 4 0 INTERIOR MZ 10 COLONIA MALACATES, 07119 GUSTAVO A. MADERO, GUSTAVO A. MADERO CIUDAD DE MÉXICO ENTRE CALLE ROSARIO Y CALLE ARROYO DE LAS CANTERAS, SE LOCALIZA ENTRE CALLE ROSARIO Y CALLE	-99.13311227	19.573055
4761	DIF210301971587	Ciudad de México	Gustavo A. Madero	Gustavo A. Madero	CALLE JOSEFA ORTIZ DE DOMINGUEZ 4 0 INTERIOR MZ10 COLONIA MALACATES, 07119 GUSTAVO A. MADERO, GUSTAVO A. MADERO CIUDAD DE MÉXICO ENTRE CALLE ROSARIO Y CALLE ARROYO DE LAS CANTERAS, SE LOCALIZA ENTRE CALLE ROSARIO Y CALLE A	-99.13313266	19.57307522
4762	DIF210301972552	Ciudad de México	Gustavo A. Madero	Gustavo A. Madero	CALLE PLACIDO DOMINGO 3 0 INTERIOR MZ21 COLONIA FORESTAL I, 07140 GUSTAVO A. MADERO, GUSTAVO A. MADERO CIUDAD DE MÉXICO ENTRE CALLE FANY CANO Y CALLE PINO, SE LOCALIZA ENTRE CALLE FANY CANO Y CALLE PINO COMO REFERENCIA EST	-99.1303116	19.57185727
4763	DIF210301974016	Ciudad de México	Gustavo A. Madero	Gustavo A. Madero	CALLE PUNTA PEÑASCO 67 0 INTERIOR MZ 51 COLONIA GABRIEL HERNÁNDEZ, 07080 GUSTAVO A. MADERO, GUSTAVO A. MADERO CIUDAD DE MÉXICO ENTRE CALLE LA CRUZ Y CALLE S. CENICEROS, SE LOCALIZA ENTRE CALLE LA CRUZ Y CALLE S. CENICEROS	-99.10215393	19.49458196



No.	FOLIO	ESTADO	MUNICIPIO	LOCALIDAD	DIRECCION	LONGITUD	LATITUD
4764	DIF210301975995	Ciudad de México	Iztapalapa	Iztapalapa	CALLE PIRUL COLONIA SANTIAGO ACAHUALTEPEC 2A. AMPLIACIÓN, 09609 IZTAPALAPA, IZTAPALAPA CIUDAD DE MÉXICO ENTRE CERRADA NAUCALPAN Y CALLE NEXTLALPAN, CALLE PIRUL ENTRE CERRADA NAUCALPAN Y CALLE NEXTLALPANCOLONIA SANTIAGO ACA	-99.01003603	19.34936273
4765	DIF210301976033	Ciudad de México	Iztapalapa	Iztapalapa	CALLE 19 COLONIA JOSÉ LÓPEZ PORTILLO, 09920 IZTAPALAPA, IZTAPALAPA CIUDAD DE MÉXICO ENTRE CALLE 10 Y CALLE 5, CALLE 19 ENTRE CALLE 10 Y CALLE 5 COLONIA JOSÉ LÓPEZ PORTILLO CP. 09920 IZTAPALAPA CIUDAD DE MÉXICO	-99.08132536	19.30762656
4766	DIF210301981997	Ciudad de México	Xochimilco	Xochimilco	CALLE LIBERTAD INTERIOR SN PUEBLO SANTIAGO TEPALCATLALPAN, 16200 XOCHIMILCO, XOCHIMILCO CIUDAD DE MÉXICO ENTRE CALLE RIO ANTIGUO Y CALLE CUAHUTEMOC, CRUZA CALLE 2 DE ABRIL	-99.12444512	19.24697155
4767	DIF210301982116	Ciudad de México	Xochimilco	Xochimilco	AVENIDA NUEVO LEON INTERIOR SN BARRIO CALTONGO, 16090 XOCHIMILCO, XOCHIMILCO CIUDAD DE MÉXICO ENTRE CALLEJON BEGONIA Y CALLE ALAMO, COLINDANCIA CON EL PUEBLO DE SANTA CRUZ ACALPIXCA	-99.08442906	19.25879266
4768	DIF210402028766	Ciudad de México	Coyoacán	Coyoacán	CALLE CERRO DE LA VENTA COLONIA AVANTE, 04460 COYOACÁN, COYOACÁN CIUDAD DE MÉXICO ENTRE AVENIDA PEDRO ENRÍQUEZ UREÑA Y CALLE CERRO DE LAS PALOMAS, ENTRE CALLE CERRO DE LAS PALOMAS Y AVENIDA PEDRO ENRÍQUEZ UREÑA	-99.17556007	19.33570069
4769	DIF210301997307	Ciudad de México	Gustavo A. Madero	Gustavo A. Madero	CALLE CERRO AZUL 1 0 INTERIOR MZ 157 COLONIA LOMAS DE CUAUTEPEC, 07110 GUSTAVO A. MADERO, GUSTAVO A. MADERO CIUDAD DE MÉXICO ENTRE CALLE CERRO DE LA AGUJA Y CALLE CERRO GORDO, SE LOCALIZA ENTRE CALLE CERRO DE LA AGUJA Y CAL	-99.13512538	19.57035668
4770	DIF210402014249	Ciudad de México	Gustavo A. Madero	Gustavo A. Madero	CALLE CASTILLO DE SEGOVIA 8 0 INTERIOR MZ 140 LT 8 COLONIA CASTILLO GRANDE, 07220 GUSTAVO A. MADERO, GUSTAVO A. MADERO CIUDAD DE MÉXICO ENTRE CALLE FUERTE REYES MAGOS Y CALLE FUERTE SAN RAFAEL, SE LOCALIZA ENTRE CALLE FUER	-99.13797641	19.53725575
4771	DIF210402020286	Ciudad de México	Gustavo A. Madero	Gustavo A. Madero	CALLE RICARDO PALEMERIN 4 0 INTERIOR 0 COLONIA CUAUTEPEC BARRIO ALTO, 07100 GUSTAVO A. MADERO, GUSTAVO A. MADERO CIUDAD DE MÉXICO ENTRE AVENIDA SAN MIGUEL Y CALLE JULIAN CARILLO, SE ENCUENTRA ENTRE AV. SAN MIGUEL Y CALLE JU	-99.13598378	19.55875533
4772	DIF210402027610	Ciudad de México	Coyoacán	Coyoacán	CALLE CICALCO COLONIA PEDREGAL DE SANTO DOMINGO, 04369 COYOACÁN, COYOACÁN CIUDAD DE MÉXICO ENTRE CALLE NUSTEPEC Y CALLE XOCHIAPAN, SE LOCALIZA ENTRE CALLE NUSTEPEC Y CALLE XOCHIAPAN	-99.16661592	19.32159724
4773	DIF210402027902	Ciudad de México	Coyoacán	Coyoacán	CALLE TOMATLA COLONIA PEDREGAL DE SANTO DOMINGO, 04369 COYOACÁN, COYOACÁN CIUDAD DE MÉXICO ENTRE CERRADA TOMATLA Y CERRADA CUAMICHIC, ENTRE CERRADA TOMATLA Y CERRADA CUAMICHIC	-99.16555484	19.33618362
4774	DIF210301966427	Ciudad de México	Álvaro Obregón	Álvaro Obregón	CALLE CALLE CAMINO REAL A TOLUCA 9 S INTERIOR SN COLONIA BELLAVISTA, 01140 ÁLVARO OBREGÓN, ÁLVARO OBREGÓN CIUDAD DE MÉXICO ENTRE CALLE CALLE CENZONTLE Y CALLE CALLE AVESTRUZ, CALLE CALLE GENERAL FELIPE ÁNGELES A TRES CUADRAS	-99.19126466	19.39658676
4775	DIF210301972393	Ciudad de México	Gustavo A. Madero	Gustavo A. Madero	ANDADOR CARLOS ORELLANA 16 0 INTERIOR MZ18 COLONIA PARQUE METROPOLITANO, 07140 GUSTAVO A. MADERO, GUSTAVO A. MADERO CIUDAD DE MÉXICO ENTRE CALLE CERRO AZUL Y CALLE E, SE LOCALIZA ENTRE CALLE CERRO AZUL Y CALLE EUCALIPTO C	-99.13118094	19.56992988



No.	FOLIO	ESTADO	MUNICIPIO	LOCALIDAD	DIRECCION	LONGITUD	LATITUD
4776	DIF210301972574	Ciudad de México	Gustavo A. Madero	Gustavo A. Madero	CERRADA ABELARDO RODRIGUEZ 9 0 INTERIOR MZ23 COLONIA MALACATES, 07119 GUSTAVO A. MADERO, GUSTAVO A. MADERO CIUDAD DE MÉXICO ENTRE CALLE ABELARDO RODRIGUEZ Y CALLE D, SE LOCALIZA ENTRE CALLE ABELARDO RODRIGUEZ Y CALLE DEL R	-99.13344734	19.57792283
4777	DIF210301973232	Ciudad de México	Gustavo A. Madero	Gustavo A. Madero	CERRADA 1RA DE ALCATRAZ 16 0 INTERIOR MZ 21 COLONIA FORESTAL I, 07140 GUSTAVO A. MADERO, GUSTAVO A. MADERO CIUDAD DE MÉXICO ENTRE CALLE ALCATRAZ Y CALLEJON PLACIDO DOMINGO, SE LOCALIZA ENTRE CALLE ALCATRAZ Y CALLE PLACIDO	-99.12988513	19.57214031
4778	DIF210301974894	Ciudad de México	Gustavo A. Madero	Gustavo A. Madero	CALLE 316 COLONIA NUEVA ATZACOALCO, 07420 GUSTAVO A. MADERO, GUSTAVO A. MADERO CIUDAD DE MÉXICO ENTRE AVENIDA ING. EDUARDO MOLINA Y AVENIDA GRAN CANAL DEL DESAGÜE, ENTRE AVENIDA ING. EDUARDO MOLINA Y AV GRAN CANAL DEL DESA	-99.0837	19.5028
4779	DIF210301974913	Ciudad de México	Gustavo A. Madero	Gustavo A. Madero	CALLE CAMPECHE COLONIA CHALMA DE GUADALUPE, 07210 GUSTAVO A. MADERO, GUSTAVO A. MADERO CIUDAD DE MÉXICO ENTRE CALLE SONORA Y CALLE DURANGO, ENTRE CALLES SONORA Y DURANGO	-99.15287267	19.55488092
4780	DIF210302001056	Ciudad de México	Xochimilco		COLONIA LA CEBADA	-99.104913	19.263462
4781	DIF210402028458	Ciudad de México	Coyoacán	Coyoacán	CALLE TEAHUAC COLONIA ADOLFO RUIZ CORTÍNES, 04630 COYOACÁN, COYOACÁN CIUDAD DE MÉXICO ENTRE CALLE TIZOC Y CALLE AHUÍZOTL, ENTRE CALLE TIZOC Y CALLE AHUÍZOTL	-99.14997747	19.31964216
4782	DIF210402028793	Ciudad de México	Coyoacán	Coyoacán	CALLE MAYAS COLONIA LOS REYES, 04330 COYOACÁN, COYOACÁN CIUDAD DE MÉXICO ENTRE CALLE REY MOCTEZUMA Y PROLONGACION SANTA TECLA, ENTRE CALLE REY MOCTEZUMA Y PROLONGACIÓN SANTA TECLA	-99.15709326	19.33073053
4783	DIF210402028867	Ciudad de México	Coyoacán	Coyoacán	CALLE PALMIRA COLONIA EMILIANO ZAPATA FRACCIONAMIENTO POPULAR, 04919 COYOACÁN, COYOACÁN CIUDAD DE MÉXICO ENTRE CALLE TEPETLAPA Y CALLE EMILIANO ZAPATA, ENTRE CALLE TEPETLAPA Y CALLE EMILIANO ZAPATA	-99.10867208	19.3164308
4784	DIF210402029579	Ciudad de México	Coyoacán	Coyoacán	ANDADOR ANA GARCÍA COLONIA CARMEN SERDÁN, 04910 COYOACÁN, COYOACÁN CIUDAD DE MÉXICO ENTRE CALLE LA ADELITA Y ANDADOR LAS CORONELAS, SE LOCALIZA ENTRE CALLE LA ADELITA Y ANDADOR LAS CORONELAS	-99.10791622	19.31847486
4785	DIF210402029595	Ciudad de México	Coyoacán	Coyoacán	CALLE OSA MENOR COLONIA PRADO CHURUBUSCO, 04230 COYOACÁN, COYOACÁN CIUDAD DE MÉXICO ENTRE CALLE ORION Y CALLE EJE 2 ORIENTE CALZADA DE LA VIGA, ENTRE CALLE ORION Y CALLE EJE 2 ORIENTE CALZADA DE LA VIGA	-99.12405085	19.35352904
4786	DIF210402029725	Ciudad de México	Coyoacán	Coyoacán	CALLE EJIDO ACOXPAN COLONIA EX-EJIDO DE SAN FRANCISCO CULHUACÁN, 04420 COYOACÁN, COYOACÁN CIUDAD DE MÉXICO ENTRE CALLE EJIDO SANTA BARBARA Y CALLE EJIDO SAN ANTONIO TOMATLÁN, SE ENCUENTRA ENTRE EJIDO SANTA BARBARA Y EJIDO	-99.12373069	19.3347322
4787	DIF210402030188	Ciudad de México	Coyoacán	Coyoacán	CALLE FRANCISCO VILLA COLONIA VIEJO EJIDO DE SANTA ÚRSULA COAPA, 04980 COYOACÁN, COYOACÁN CIUDAD DE MÉXICO ENTRE CALLE VENUSTIANO CARRANZA Y CALLE ÁLVARO OBREGÓN, ENTRE CALLE ÁLVARO OBREGÓN Y CALLE VENUSTIANO CARRANZA	-99.13807482	19.30539069
4788	DIF210402030270	Ciudad de México	Coyoacán	Coyoacán	CALLE CERRO DEL ABANICO COLONIA CUADRANTE DE SAN FRANCISCO, 04320 COYOACÁN, COYOACÁN CIUDAD DE MÉXICO ENTRE CALLE CERRO DE LA ESCONDIDA Y RETORNO CERRO DE LA ESCONDIDA, SE ENCUENTRA ENTRE CALLE CERRO DE LA ESCONDIDA Y RETO	-99.16484435	19.34060484



No.	FOLIO	ESTADO	MUNICIPIO	LOCALIDAD	DIRECCION	LONGITUD	LATITUD
4789	DIF210402030597	Ciudad de México	Coyoacán	Coyoacán	CALLE HUAXOTLA COLONIA CULHUACÁN CTM SECCIÓN V, 04440 COYOACÁN, COYOACÁN CIUDAD DE MÉXICO ENTRE CALLE IXCATEOPAN Y CALLE CAHITAS, SE ENCUENTRA ENTRE CALLE IXCATEOPANY CALLE CAHITAS	-99.11426613	19.3317704
4790	DIF210402030654	Ciudad de México	Coyoacán	Coyoacán	ANDADOR 1 SANTO TOMÁS COLONIA CULHUACÁN CTM SECCIÓN X, 04939 COYOACÁN, COYOACÁN CIUDAD DE MÉXICO ENTRE CALZADA DE LAS BOMBAS Y CALLE HACIENDA SANTO TOMÁS, SE ENCUENTRA ENTRE CALZADA DE LAS BOMBAS Y CALLE HACIENDA SANTO TOM	-99.11002135	19.30940318
4791	DIF210402030746	Ciudad de México	Coyoacán	Coyoacán	CALLE POCHUTLA COLONIA CAFETALES, 04918 COYOACÁN, COYOACÁN CIUDAD DE MÉXICO ENTRE CALLE OZOLOTEPEC Y CALLE HACIENDA SANTA CECILIA, ENTRE CALLE OZOLOTEPEC Y CALLE HACIENDA SANTA CECILIA	-99.1070068	19.30765053
4792	DIF210402030811	Ciudad de México	Coyoacán	Coyoacán	CALLE ATENCO COLONIA LA CANDELARIA, 04380 COYOACÁN, COYOACÁN CIUDAD DE MÉXICO ENTRE CALLEJON SEGUNDA CALLEJON PROGRESO Y , ENTRE SEGUNDA CALLEJON PROGRESO	-99.1501621	19.33391556
4793	DIF210402030832	Ciudad de México	Coyoacán	Coyoacán	CALLE ROSA MARÍA SEQUEIRA COLONIA CULHUACÁN CTM SECCIÓN VI, 04480 COYOACÁN, COYOACÁN CIUDAD DE MÉXICO ENTRE CALLE MARIQUITA SÁNCHEZ Y CALLE MANUELA SÁENZ, SE ENCUENTRA ENTRE CALLE MARIQUITA SÁNCHEZ Y CALLE MANUELA SÁENZ	-99.11953635	19.32601749
4794	DIF210402030882	Ciudad de México	Coyoacán	Coyoacán	CALLE RANCHO LAGUNA COLONIA CAMPESTRE COYOACÁN, 04938 COYOACÁN, COYOACÁN CIUDAD DE MÉXICO ENTRE CALLE RANCHO GUADALUPE Y CALLE RANCHO PAMPAS, SE ENCUENTRA ENTRE CALLE RANCHO GUADALUPE Y CALLE RANCHO PAMPAS	-99.1154708	19.30702645
4795	DIF220202088645	Ciudad de México	Iztacalco	Iztacalco	AV. TE S/N, ESQ. RIO CHURUBUSCO	-99.098568	19.394918
4796	DIF210402031600	Ciudad de México	Coyoacán	Coyoacán	CERRADA SEXTA CERRADA FRANCISCO I MADERO COLONIA EX-EJIDO DE SANTA ÚRSULA COAPA, 04980 COYOACÁN, COYOACÁN CIUDAD DE MÉXICO ENTRE AVENIDA EJIDO Y CALLE FRANCISCO I. MADERO, ENTRE AVENIDA EJIDO Y CALLE FRANCISCO I. MADERO	-99.14180345	19.30407816
4797	DIF210201934961	Ciudad de México	Iztapalapa	Iztapalapa	CALLE VICTOR JARA COLONIA DESARROLLO URBANO QUETZALCOATL, 09700 IZTAPALAPA, IZTAPALAPA CIUDAD DE MÉXICO ENTRE CALLE MIGUEL HIDALGO Y , VICTOR JARA ESQ. MIGUEL HIDALGO COLONIA DESARROLLO URBANO QUETZALCÓATL, CÓDIGO POSTAL 0	-99.0408031	19.31762914
4798	DIF210301971232	Ciudad de México	Gustavo A. Madero	Gustavo A. Madero	CALLE CERRO CHATO 2 0 INTERIOR MZ 155 COLONIA LOMAS DE CUAUTEPEC, 07110 GUSTAVO A. MADERO, GUSTAVO A. MADERO CIUDAD DE MÉXICO ENTRE CALLE CERRO GORDO Y CALLE CERRO DE LA ESTRELLA, SE LOCALIZA ENTRE CALLE CERRO GORDO Y CALL	-99.13479089	19.57106877
4799	DIF210301972513	Ciudad de México	Gustavo A. Madero	Gustavo A. Madero	CALLE LOLITA DE LA COLINA 61 0 INTERIOR LT 61 COLONIA COMPOSITORES MEXICANOS, 07130 GUSTAVO A. MADERO, GUSTAVO A. MADERO CIUDAD DE MÉXICO ENTRE CALLE JULIO JARAMILLO Y CALLE EMMANUEL, SE LOCALIZA ENTRE CALLE JULIO JARAMILL	-99.14363988	19.56671351
4800	DIF210301975672	Ciudad de México	Gustavo A. Madero	Gustavo A. Madero	CERRADA CEDRO 7 0 INTERIOR MZ 41 COLONIA ARBOLEDAS DE CUAUTEPEC, 07140 GUSTAVO A. MADERO, GUSTAVO A. MADERO CIUDAD DE MÉXICO ENTRE CALLE CEDROS Y CALLE PASEO DEL BOSQUE, SE ENCUENTRA ENTRE CALLE CEDROS Y CALLE PASEO DEL BO	-99.12437835	19.55938434



No.	FOLIO	ESTADO	MUNICIPIO	LOCALIDAD	DIRECCION	LONGITUD	LATITUD
4801	DIF210301977645	Ciudad de México	Gustavo A. Madero	Gustavo A. Madero	CALLE CERRO DEL CUBILETE 8 0 INTERIOR MZ 127 B COLONIA LOMAS DE CUAUTEPEC, 07110 GUSTAVO A. MADERO, GUSTAVO A. MADERO CIUDAD DE MÉXICO ENTRE CALLE FUJIYAMA Y CALLE NEVADO DE TOLUCA, SE ENCUENTRA ENTRE CALLE FUJIYAMA Y CALL	-99.13723896	19.56920424
4802	DIF210301997695	Ciudad de México	Gustavo A. Madero	Gustavo A. Madero	CALLE CERRO DEL CUBILETE 8 0 INTERIOR MZ 132 COLONIA LOMAS DE CUAUTEPEC, 07110 GUSTAVO A. MADERO, GUSTAVO A. MADERO CIUDAD DE MÉXICO ENTRE CALLE CERRO GORDO Y CALLE PARICUTIN, SE ENCUENTRA ENTRE CALLE CERRO GORDO Y CALLE PA	-99.13622509	19.56856231
4803	DIF210301998709	Ciudad de México	Gustavo A. Madero	Gustavo A. Madero	CALLE PALO DULCE 9 0 INTERIOR MZ 18 COLONIA PARQUE METROPOLITANO, 07149 GUSTAVO A. MADERO, GUSTAVO A. MADERO CIUDAD DE MÉXICO ENTRE PROLONGACION JUVENTINO ROSAS Y CALLE PRIMAVERA, SE ENCUENTRA ENTRE PROLONGACIÓN JUVENTINO R	-99.13014655	19.5706365
4804	DIF210301998799	Ciudad de México	Gustavo A. Madero	Gustavo A. Madero	CALLE SONIA LOPEZ 25 0 INTERIOR MZ 34 COLONIA FORESTAL, 07140 GUSTAVO A. MADERO, GUSTAVO A. MADERO CIUDAD DE MÉXICO ENTRE CALLE BARRANCA DEL TESORO Y CALLE JOSE ALFREDO JIMENEZ, SE ENCUENTRA ENTRE CALLE BARRANCA DEL TESORO	-99.12877232	19.56980351
4805	DIF210402027650	Ciudad de México	Tlalpan	Tlalpan	PRIVADA TELCHAC COLONIA JARDINES DEL AJUSCO, 14200 TLALPAN, TLALPAN CIUDAD DE MÉXICO ENTRE PRIVADA CONKAL Y PRIVADA HOMUN, PRIVADA CELESTÚN SE PUEDE ACCEDER A LA ZONA DE PROYECTO POR LA CARRETERA PICACHO AJUSCO. EN EL ENTRON	-99.2147	19.2813
4806	DIF210402027692	Ciudad de México	Coyoacán	Coyoacán	CALLE COAPAN COLONIA PEDREGAL DE SANTO DOMINGO, 04369 COYOACÁN, COYOACÁN CIUDAD DE MÉXICO ENTRE AVENIDA PAPALOTL Y CALLE TEPOCATL, SE LOCALIZA ENTRE AVENIDA PAPALOTL Y CALLE TEPOCATL	-99.16340122	19.32589708
4807	DIF210402027745	Ciudad de México	Coyoacán	Coyoacán	CALLE JALTIPA COLONIA PEDREGAL DE SANTO DOMINGO, 04369 COYOACÁN, COYOACÁN CIUDAD DE MÉXICO ENTRE CALLE COPAL Y CALLE GUAMUCHIL, ENTRE CALLES COPAL Y GUAMUCHIL	-99.16893074	19.32783381
4808	DIF210402027898	Ciudad de México	Tlalpan	Tlalpan	PRIVADA TELCHAC COLONIA JARDINES DEL AJUSCO, 14200 TLALPAN, TLALPAN CIUDAD DE MÉXICO ENTRE PRIVADA CONKAL Y PRIVADA HOMUN, PRIVADA CELESTÚN SE PUEDE ACCEDER A LA ZONA DE PROYECTO POR LA CARRETERA PICACHO AJUSCO. EN EL ENTRON	-99.2146764	19.28136076
4809	DIF210402028032	Ciudad de México	Coyoacán	Coyoacán	CALLE SAN ANTONIO COLONIA PEDREGAL DE SANTA ÚRSULA, 04600 COYOACÁN, COYOACÁN CIUDAD DE MÉXICO ENTRE CALLE SAN BENITO Y CALLE SAN GABRIEL, ENTRE CALLE SAN BENITO Y CALLE SAN GABRIEL	-99.14946595	19.31764862
4810	DIF210402028061	Ciudad de México	Coyoacán	Coyoacán	CALLE CHICHIMECAS COLONIA AJUSCO, 04300 COYOACÁN, COYOACÁN CIUDAD DE MÉXICO ENTRE CALLE REYNA IXTLIXOCHITL Y CALLE REY MECONETZIN, SE LOCALIAZ ENTRE CALLE REYNA IXTLIXOCHITL Y CALLE REY MECONETZIN	-99.15780996	19.32146579
4811	DIF210402028572	Ciudad de México	Coyoacán	Coyoacán	CALLE RETORNO 3 COLONIA AVANTE, 04460 COYOACÁN, COYOACÁN CIUDAD DE MÉXICO ENTRE CALLE RETORNO 1 Y CALLE RETORNO 2, SE LOCALIZA ENTRE CALLE RETORNO 1 Y CALLE RETORNO 2	-99.13979159	19.33350369
4812	DIF210402028796	Ciudad de México	Coyoacán	Coyoacán	CALLE LAS FLORES COLONIA LOS REYES, 04330 COYOACÁN, COYOACÁN CIUDAD DE MÉXICO ENTRE AVENIDA AVENIDA PEDRO ENRÍQUEZ UREÑA Y CALLE ATENCO, ENTRE AVENIDA PEDRO ENRÍQUEZ UREÑA Y CALLE ATENCO	-99.15455556	19.33532529



No.	FOLIO	ESTADO	MUNICIPIO	LOCALIDAD	DIRECCION	LONGITUD	LATITUD
4813	DIF210402029690	Ciudad de México	Coyoacán	Coyoacán	CALLE LOS CANTOS COLONIA OLÍMPICA, 04710 COYOACÁN, COYOACÁN CIUDAD DE MÉXICO ENTRE CALLE RINCONADA DE LOS MÚSICOS Y CALLE RINCONADA DE LOS RITMOS, SE LOCALIZA ENTRE CALLE RINCONADA DE LOS MÚSICOS Y CALLE RINCONADA DE LOS R	-99.17557339	19.30716191
4814	DIF210402029797	Ciudad de México	Coyoacán	Coyoacán	CALLE OCTAVA COLONIA EX-EJIDO DE SAN FRANCISCO CULHUACÁN, 04420 COYOACÁN, COYOACÁN CIUDAD DE MÉXICO ENTRE CALLE EJIDO Y CALLE PRIVADA EJIDO SAN LORENZO TEZONCO, SE ENCUENTRA ENTRE CALLE EJIDO Y CALLE PRIVADA EJIDO SAN LORE	-99.12015815	19.33316507
4815	DIF210402029880	Ciudad de México	Coyoacán	Coyoacán	CALLE DE LA VIRGEN COLONIA CULHUACÁN CTM SECCIÓN VIII, 04909 COYOACÁN, COYOACÁN CIUDAD DE MÉXICO ENTRE CALLE PRIMER RETORNO CANAL NACIONAL Y CALLE MANUELA MEDINA, ENTRE CALLE PRIMER RETORNO CANAL NACIONAL Y CALLE MANUELA M	-99.10576509	19.32189868
4816	DIF210402030068	Ciudad de México	Coyoacán	Coyoacán	CALLE D COLONIA EDUCACIÓN, 04400 COYOACÁN, COYOACÁN CIUDAD DE MÉXICO ENTRE AVENIDA ERASMO CASTELLANOS QUINTO Y CALLE E, SE ENCUENTRA ENTRE AVENIDA ERASMO CASTELLANOS QUINTO Y CALLE E	-99.12903185	19.3374861
4817	DIF210402030165	Ciudad de México	Coyoacán	Coyoacán	CALLE EJIDO TULYEHUALCO COLONIA EDUCACIÓN, 04400 COYOACÁN, COYOACÁN CIUDAD DE MÉXICO ENTRE CALLE EJIDO SANTA ISABEL TOLA Y , SE LOCALIZA ENTRE CALLE EJIDO SANTA ISABEL TOLA	-99.12720692	19.3378275
4818	DIF210402030185	Ciudad de México	Coyoacán	Coyoacán	CALLE ACOXPA COLONIA VIEJO EJIDO DE SANTA ÚRSULA COAPA, 04980 COYOACÁN, COYOACÁN CIUDAD DE MÉXICO ENTRE AVENIDA BORDO Y CALLE VICTOR ROSALES, SE ENCUENTRA ENTRE AVENIDA BORDO Y CALLE VICTOR ROSALES	-99.14302868	19.29983841
4819	DIF210402030201	Ciudad de México	Coyoacán	Coyoacán	CALLE TLAPANALCO COLONIA SANTA CATARINA, 04010 COYOACÁN, COYOACÁN CIUDAD DE MÉXICO ENTRE AVENIDA AVENIDA FRANCISCO SOSA Y CALLE TORRESQUI, ENTRE AVENIDA AVENIDA FRANCISCO SOSA Y CALLE TORRESQUI	-99.17553824	19.35008192
4820	DIF210402030216	Ciudad de México	Coyoacán	Coyoacán	AVENIDA MIGUEL HIDALGO COLONIA SAN LUCAS, 04030 COYOACÁN, COYOACÁN CIUDAD DE MÉXICO ENTRE CALLE DIVISIÓN DEL NORTE Y CALLE SAN MIGUEL, SE ENCUENTRA ENTRE CALLE DIVISIÓN DEL NORTE Y CALLE SAN MIGUEL	-99.15199821	19.35147834
4821	DIF210402030231	Ciudad de México	Coyoacán	Coyoacán	CALLE JOSÉ MARÍA MORELOS COLONIA SANTA ÚRSULA COAPA, 04650 COYOACÁN, COYOACÁN CIUDAD DE MÉXICO ENTRE CALLE BENITO JUÁREZ Y CALLE SEGUNDA DE HIDALGO, SE ENCUENTRA ENTRE CALLE BENITO JUÁREZ Y CALLE SEGUNDA DE HIDALGO	-99.14526494	19.31013885
4822	DIF210402030266	Ciudad de México	Coyoacán	Coyoacán	CALLEJON DE PINITOS COLONIA CUADRANTE DE SAN FRANCISCO, 04320 COYOACÁN, COYOACÁN CIUDAD DE MÉXICO ENTRE AVENIDA MIGUEL ÁNGEL DE QUEVEDO Y CALLE DE ZOMPANTITLA, SE LOCALIZA ENTRE MIGUEL ÁNGEL DE QUEVEDO Y CALLE DE ZOMPANTIT	-99.16591732	19.34456682
4823	DIF210402030299	Ciudad de México	Coyoacán	Coyoacán	CALLE CAPITÁN SEGUNDO PONCIANO QUIROZ HERRERA COLONIA LOS CIPRESES, 04830 COYOACÁN, COYOACÁN CIUDAD DE MÉXICO ENTRE CALLE PEDRO SÁINZ DE BARANDA Y CALLE SAAVEDRA DEL RAZO, ENTRE CALLE PEDRO SÁINZ DE BARANDA Y CALLE SAAVEDR	-99.1285227	19.3199636
4824	DIF210402030444	Ciudad de México	Coyoacán	Coyoacán	CALLE MANUELA SÁENZ COLONIA PRESIDENTES EJIDALES 2A SECCIÓN, 04470 COYOACÁN, COYOACÁN CIUDAD DE MÉXICO ENTRE EJE VIAL 2 ORIENTE HEROICA ESCUELA NAVAL MILITAR Y AVENIDA ALFREDO V. BONFIL, SE ENCUENTRA ENTRE EJE 2 ORIENTE HE	-99.12356449	19.3245413



No.	FOLIO	ESTADO	MUNICIPIO	LOCALIDAD	DIRECCION	LONGITUD	LATITUD
4825	DIF210402030617	Ciudad de México	Coyoacán	Coyoacán	CALLE CERRO DEL AIRE COLONIA ROMERO DE TERREROS, 04310 COYOACÁN, COYOACÁN CIUDAD DE MÉXICO ENTRE CALLE CERRO 2 CONEJOS Y CALLE CERRO TESORO, SE LOCALIZA ENTRE CALLE CERRO 2 CONEJOS Y CALLE CERRO TESORO	-99.17486351	19.33963577
4826	DIF210402030740	Ciudad de México	Coyoacán	Coyoacán	CALLE OZOLOTEPEC COLONIA CAFETALES, 04918 COYOACÁN, COYOACÁN CIUDAD DE MÉXICO ENTRE CALLE TEOTEPEC Y CALLE YUCUCHITO, SE LOCALIZA ENTRE CALLE TEOTEPEC Y CALLE YUCUCHITO	-99.10655413	19.3068831
4827	DIF210402030795	Ciudad de México	Coyoacán	Coyoacán	CALLE 3RA CERRADA HUAYAMILPAS COLONIA LA CANDELARIA, 04380 COYOACÁN, COYOACÁN CIUDAD DE MÉXICO ENTRE CALLE SANTA CRUZ Y CALLE HUAYAMILPAS, SE ENCUENTRA ENTRE CALLE SANTA CRUZ Y CALLE HUAYAMILPAS	-99.14935088	19.32729016
4828	DIF210402030826	Ciudad de México	Coyoacán	Coyoacán	CALLE COUNTRY CLUB COLONIA CHURBUSCO COUNTRY CLUB, 04210 COYOACÁN, COYOACÁN CIUDAD DE MÉXICO ENTRE AVENIDA DE LOS ATLETAS Y CALLE FÚTBOL, SE ENCUENTRA ENTRE AVENIDA DE LOS ATLETAS Y CALLE FÚTBOL	-99.1426238	19.35396665
4829	DIF210402030872	Ciudad de México	Coyoacán	Coyoacán	AVENIDA SANTA ANA COLONIA CULHUACÁN CTM SECCIÓN II, 04440 COYOACÁN, COYOACÁN CIUDAD DE MÉXICO ENTRE CALLE ROSA MARÍA SEQUEIRA Y CALLE TARAHUMARAS, SE ENCUENTRA ENTRE CALLE ROSA MARÍA SEQUEIRA Y CALLE TARAHUMARAS	-99.1181443	19.32889223
4830	DIF210402030874	Ciudad de México	Coyoacán	Coyoacán	CALLE MARIQUITA SÁNCHEZ COLONIA CULHUACÁN CTM SECCIÓN II, 04440 COYOACÁN, COYOACÁN CIUDAD DE MÉXICO ENTRE CALLE ROSA MARÍA SEQUEIRA Y CALLE MERCEDES ABREGO, SE ENCUENTRA ENTRE CALLE ROSA MARÍA SEQUEIRA Y CALLE MERCEDES ABR	-99.11770172	19.32676162
4831	DIF210402031078	Ciudad de México	Coyoacán	Coyoacán	CALLE VÍCTOR ROSALES COLONIA EX-EJIDO DE SANTA ÚRSULA COAPA, 04980 COYOACÁN, COYOACÁN CIUDAD DE MÉXICO ENTRE CALLE BENITO JUAREZ Y CALLE IGNACIO ZARAGOZA, ENTRE CALLES BENITO JUAREZ E IGNACIO ZARAGOZA	-99.14250619	19.30176696
4832	DIF210402031099	Ciudad de México	Coyoacán	Coyoacán	CALLE 2 EJIDO COLONIA EX-EJIDO DE SANTA ÚRSULA COAPA, 04980 COYOACÁN, COYOACÁN CIUDAD DE MÉXICO ENTRE CALLE VICTOR ROSALES Y CALLE BRUSELAS, ENTRE CALLE VICTOR ROSALES Y CALLE BRUSELAS	-99.14137394	19.30302129
4833	DIF210402031312	Ciudad de México	Coyoacán	Coyoacán	CALLE RANCHO ALTAMIRA COLONIA LOS SAUCES, 04940 COYOACÁN, COYOACÁN CIUDAD DE MÉXICO ENTRE CALLE RANCHO LA AGUJA Y CALZADA DEL HUESO, SE ENCUENTRA ENTRE CALLE RANCHO LA AGUJA Y CALZADA DEL HUESO	-99.11605296	19.30184347
4834	DIF210402031334	Ciudad de México	Coyoacán	Coyoacán	CALLE OMEGA COLONIA MONTE DE PIEDAD, 04310 COYOACÁN, COYOACÁN CIUDAD DE MÉXICO ENTRE AVENIDA MELCHOR OCAMPO Y PROLONGACION ZARAGOZA, SE ENCUENTRA ENTRE AVENIDA MELCHOR OCAMPO Y PROLONGACION ZARAGOZA	-99.1719643	19.34159715
4835	DIF210402031337	Ciudad de México	Coyoacán	Coyoacán	CALLE EPIGENIO IBARRA COLONIA ROMERO DE TERREROS, 04310 COYOACÁN, COYOACÁN CIUDAD DE MÉXICO ENTRE CALLE RETORNO 1 DE OMEGA Y CALLE JESÚS FUENTES, SE LOCALIZA ENTRE CALLE RETORNO 1 DE OMEGA Y CALLE JESÚS FUENTES	-99.17305345	19.34225516
4836	DIF210402031427	Ciudad de México	Coyoacán	Coyoacán	CALZADA DEL HUESO COLONIA EX-HACIENDA COAPA, 04980 COYOACÁN, COYOACÁN CIUDAD DE MÉXICO ENTRE CALZADA DE TLALPAN Y AVENIDA SANTA ROSA, ENTRE CALZADA DE TLALPAN Y AVENIDA SANTA ROSA	-99.13978153	19.30904999



No.	FOLIO	ESTADO	MUNICIPIO	LOCALIDAD	DIRECCION	LONGITUD	LATITUD
4837	DIF210402031443	Ciudad de México	Coyoacán	Coyoacán	CALLE ZACATÉPETL COLONIA JARDINES DEL PEDREGAL DE SAN ÁNGEL, 04500 COYOACÁN, COYOACÁN CIUDAD DE MÉXICO ENTRE CERRADA DEL PEÑÓN Y AVENIDA CENTRO COMERCIAL, ENTRE CERRADA DEL PEÑÓN Y AVENIDA CENTRO COMERCIAL	-99.19333413	19.30618387
4838	DIF210402031511	Ciudad de México	Coyoacán	Coyoacán	CALLE HUAYAMILPAS COLONIA HUAYAMILPAS, 04390 COYOACÁN, COYOACÁN CIUDAD DE MÉXICO ENTRE CALLE SANTA CRUZ Y CALLEJON 5TO. HUAYAMILPAS, SE LOCALIZA ENTRE CALLE SANTA CRUZ Y 5TO. CALLEJÓN HUAYAMILPAS	-99.14872718	19.32724383
4839	DIF210402031519	Ciudad de México	Coyoacán	Coyoacán	CALLE NAHUATLACAS COLONIA HUAYAMILPAS, 04390 COYOACÁN, COYOACÁN CIUDAD DE MÉXICO ENTRE CERRADA DE NAHUATLACAS Y AVENIDA REY MOCTEZUMA, ENTRE SEGUNDA CERRADA DE NAHUATLACAS AVENIDA REY MOCTEZUMA	-99.15233925	19.3262943
4840	DIF210402031577	Ciudad de México	Coyoacán	Coyoacán	CALLE CAHITAS COLONIA CULHUACÁN CTM SECCIÓN I, 04440 COYOACÁN, COYOACÁN CIUDAD DE MÉXICO ENTRE CALLE EJIDO Y CALLE SERIS, ENTRE CALLE EJIDO Y CALLE SERIS	-99.11919935	19.33120051
4841	DIF210402036676	Ciudad de México	Gustavo A. Madero	Gustavo A. Madero	CALLE JOSE ALFREDO JIMENEZ 22 0 INTERIOR MZ 30 LT 22 COLONIA FORESTAL, 07140 GUSTAVO A. MADERO, GUSTAVO A. MADERO CIUDAD DE MÉXICO ENTRE CALLE CELIA CRUZ Y CALLE G. SOLER, ENTRE CALLE CELIA CRUZ Y CALLE G. SOLER COMO REFER	-99.12884998	19.57052119
4842	DIF210402038813	Ciudad de México	Gustavo A. Madero	Gustavo A. Madero	CALLE SAN ANGEL 27 0 INTERIOR MZ 25 LT 27 COLONIA MALACATES, 07119 GUSTAVO A. MADERO, GUSTAVO A. MADERO CIUDAD DE MÉXICO ENTRE AVENIDA TOKIO Y CERRADA SAN MAROS, ENTRE AV TOKIO Y CERRADA SAN MARCOS COMO REFERENCIA BASE DE	-99.13466525	19.57634898
4843	DIF210402041081	Ciudad de México	Gustavo A. Madero	Gustavo A. Madero	CALLE LOMA DE LA LUNA 78 0 INTERIOR MZ 4 LT 78 COLONIA VISTA HERMOSA, 07187 GUSTAVO A. MADERO, GUSTAVO A. MADERO CIUDAD DE MÉXICO ENTRE CALLE LOMA BONITA Y CALLE EL MIRADOR, ENTRE CALLE LOMA BONITA Y CALLE EL MIRADOR COMO	-99.12178061	19.54857317
4844	DIF210402030000	Ciudad de México	Coyoacán	Coyoacán	CERRADA 7A FRANCISCO I MADERO COLONIA VIEJO EJIDO DE SANTA ÚRSULA COAPA, 04980 COYOACÁN, COYOACÁN CIUDAD DE MÉXICO ENTRE CERRADA OCTAVA FRANCISCO I. MADERO Y AVENIDA EJIDO, SE LOCALIZA ENTRE CERRADA OCTAVA FRANCISCO I MADE	-99.14250306	19.30332042
4845	DIF210402030200	Ciudad de México	Coyoacán	Coyoacán	PROLONGACION AYUNTAMIENTO COLONIA SANTA CATARINA, 04010 COYOACÁN, COYOACÁN CIUDAD DE MÉXICO ENTRE AVENIDA MIGUEL ÁNGEL DE QUEVEDO Y CALLE DULCE OLIVIA, SE LOCALIZA ENTRE AVENIDA MIGUEL ÁNGEL DE QUEVEDO Y CALLE DULCE OLIVIA	-99.16930265	19.3463784
4846	DIF210402031000	Ciudad de México	Coyoacán	Coyoacán	CALLE GLADIOLAS COLONIA CIUDAD JARDÍN, 04370 COYOACÁN, COYOACÁN CIUDAD DE MÉXICO ENTRE AVENIDA DE LAS ROSAS Y CALLE PENSAMIENTO, SE ENCUENTRA ENTRE AVENIDA DE LAS ROSAS Y CALLE PENSAMIENTO	-99.14587515	19.33707656
4847	DIF210402031100	Ciudad de México	Coyoacán	Coyoacán	CALLE VENUSTIANO CARRANZA COLONIA VIEJO EJIDO DE SANTA ÚRSULA COAPA, 04980 COYOACÁN, COYOACÁN CIUDAD DE MÉXICO ENTRE CALLE FRANCISCO VILLA Y CALLE ADOLFO LÓPEZ MATEOS, SE LOCALIZA ENTRE CALLE FRANCISCO VILLA Y CALLE ADOLFO	-99.13879061	19.30488252



No.	FOLIO	ESTADO	MUNICIPIO	LOCALIDAD	DIRECCION	LONGITUD	LATITUD
4848	DIF210301970390	Ciudad de México	Gustavo A. Madero	Gustavo A. Madero	CALLE CERRO CHATO 2 0 INTERIOR MZ 155 COLONIA LOMAS DE CUAUTEPEC, 07110 GUSTAVO A. MADERO, GUSTAVO A. MADERO CIUDAD DE MÉXICO ENTRE CALLE CERRO GORDO Y CALLE CERRO DE LA ESTRELLA, SE LOCALIZA ENTRE CALLE CERRO GORDO Y CALL	-99.13482844	19.57107887
4849	DIF210301972333	Ciudad de México	Gustavo A. Madero	Gustavo A. Madero	ANDADOR CARLOS ORELLANA 16 0 INTERIOR MZ18 COLONIA PARQUE METROPOLITANO, 07140 GUSTAVO A. MADERO, GUSTAVO A. MADERO CIUDAD DE MÉXICO ENTRE CALLE CERRO AZUL Y CALLE EUCALIPTO, SE LOCALIZA ENTRE CALLE CERRO AZUL Y CALLE EUC	-99.13117557	19.56993999
4850	DIF210301972417	Ciudad de México	Gustavo A. Madero	Gustavo A. Madero	ANDADOR CARLOS ORELLANA 16 0 INTERIOR MZ18 COLONIA PARQUE METROPOLITANO, 07140 GUSTAVO A. MADERO, GUSTAVO A. MADERO CIUDAD DE MÉXICO ENTRE CALLE CERRO AZUL Y CALLE EUCALIPTO, SE LOCALIZA ENTRE CALLE CERRO AZUL Y CALLE EUC	-99.13114875	19.56992988
4851	DIF210301972555	Ciudad de México	Gustavo A. Madero	Gustavo A. Madero	CERRADA ABELARDO RODRIGUEZ 10 0 INTERIOR MZ32 COLONIA MALACATES, 07119 GUSTAVO A. MADERO, GUSTAVO A. MADERO CIUDAD DE MÉXICO ENTRE CALLE ABELARDO RODRIGUEZ Y CALLE DEL ROSAL, SE LOCALIZA ENTRE CALLE ABELARDO RODRIGUEZ Y CA	-99.13340979	19.57786443
4852	DIF210301974866	Ciudad de México	Gustavo A. Madero	Gustavo A. Madero	CALLE CABO PUNTA MAISI COLONIA GABRIEL HERNÁNDEZ, 07080 GUSTAVO A. MADERO, GUSTAVO A. MADERO CIUDAD DE MÉXICO ENTRE CALLE CABO GRIS Y CALLE CABO FINISTERRE, ENTRE CABO GRIS Y CABO FINISTERRE	-99.0979	19.4988
4853	DIF210301974871	Ciudad de México	Gustavo A. Madero	Gustavo A. Madero	CALLE CUAUHEMOC COLONIA GABRIEL HERNÁNDEZ, 07080 GUSTAVO A. MADERO, GUSTAVO A. MADERO CIUDAD DE MÉXICO ENTRE CALLE CABO FINISTERRE Y AVENIDA CENTENARIO, ENTRE CABO FINISTERRE Y AV. CENTENARIO	-99.09764936	19.49725978
4854	DIF210301975538	Ciudad de México	Gustavo A. Madero	Gustavo A. Madero	CALLE 18 DE MARZO 11 0 INTERIOR MZ 11 COLONIA VERONICA CASTRO, 07144 GUSTAVO A. MADERO, GUSTAVO A. MADERO CIUDAD DE MÉXICO ENTRE CALLE 13 DE SEPTIEMBRE Y CALLE 21 DE MARZO, SE ENCUENTRA ENTRE CALLE 13 DE SEPTIEMBRE Y CALLE	-99.12848636	19.57433394
4855	DIF210301976055	Ciudad de México	Gustavo A. Madero	Gustavo A. Madero	CERRADA PRIMERA DE LUCIA MENDEZ 20 0 INTERIOR MZ 35 COLONIA FORESTAL I, 07140 GUSTAVO A. MADERO, GUSTAVO A. MADERO CIUDAD DE MÉXICO ENTRE PROLONGACION JUVENTINO ROSAS Y CALLE JOSE ALFREDO JIMENEZ, SE ENCUENTRA ENTRE PROL.	-99.12943214	19.5690424
4856	DIF210301985281	Ciudad de México	Xochimilco	Xochimilco	PROLONGACION 2 DE ABRIL PUEBLO SANTA CRUZ ACALPIXCA, 16500 XOCHIMILCO, XOCHIMILCO CIUDAD DE MÉXICO ENTRE CALLE 2 DE ABRIL Y , EL PLANTEL ESCOLAR SE UBICA EN PROLONGACION 2 DE ABRIL Y LIMITE DE PROLONGACION 2 DE ABRIL. LA	-99.07170027	19.2432287
4857	DIF210301986330	Ciudad de México	Xochimilco	Xochimilco	CALLE AHUALAPA INTERIOR SN PUEBLO SANTA CRUZ ACALPIXCA, 16500 XOCHIMILCO, XOCHIMILCO CIUDAD DE MÉXICO ENTRE CALLE 20 DE NOVIEMBRE Y , ENTRE CALLE 20 DE NOVIEMBRE Y EL FINAL DE CALLE AHUALAPA	-99.06940708	19.24692998
4858	DIF210301997433	Ciudad de México	Gustavo A. Madero	Gustavo A. Madero	CALLE ABELARDO RODRIGUEZ 2 0 INTERIOR MZ 23 COLONIA MALACATES, 07119 GUSTAVO A. MADERO, GUSTAVO A. MADERO CIUDAD DE MÉXICO ENTRE CALLE SAN PEDRO Y CALLE AMAPOLAS, SE LOCALIZA ENTRE CALLE SAN PEDRO Y CALLE AMAPOLAS Y COMO RE	-99.13403743	19.57670699



No.	FOLIO	ESTADO	MUNICIPIO	LOCALIDAD	DIRECCION	LONGITUD	LATITUD
4859	DIF210301997530	Ciudad de México	Gustavo A. Madero	Gustavo A. Madero	CALLE AMAPOLAS 9 0 INTERIOR MZ 29 COLONIA MALACATES, 07119 GUSTAVO A. MADERO, GUSTAVO A. MADERO CIUDAD DE MÉXICO ENTRE CALLE SAN PABLO Y CALLE CHABACANO, SE LOCALIZA ENTRE CALLE SAN PABLO Y CALLE CHABACANO Y COMO REFERENCIA	-99.13261049	19.57674237
4860	DIF210301999027	Ciudad de México	Gustavo A. Madero	Gustavo A. Madero	CALLE JOSE ALFREDO JIMENEZ 14 0 INTERIOR MZ 34 COLONIA FORESTAL, 07140 GUSTAVO A. MADERO, GUSTAVO A. MADERO CIUDAD DE MÉXICO ENTRE CALLE CELIA CRUZ Y CALLE G. SOLER, SE ENCUENTRA ENTRE CALLE CELIA CRUZ Y CALLE G. SOLER COMO	-99.12898659	19.57057848
4861	DIF210301972576	Ciudad de México	Gustavo A. Madero	Gustavo A. Madero	CERRADA ABELARDO RODRIGUEZ 8 0 INTERIOR MZ23 COLONIA MALACATES, 07119 GUSTAVO A. MADERO, GUSTAVO A. MADERO CIUDAD DE MÉXICO ENTRE CALLE ABELARDO RODRIGUEZ Y CALLE DEL ROSAL, SE LOCALIZA ENTRE CALLE ABELARDO RODRIGUEZ Y CAL	-99.13344734	19.57808176
4862	DIF210301985017	Ciudad de México	Xochimilco	Xochimilco	CERRADA SAN JOSE COLONIA CERRILLOS SEGUNDA SECCIÓN, 16780 XOCHIMILCO, XOCHIMILCO CIUDAD DE MÉXICO ENTRE CALLE CAMINO TRES NOPALES Y CERRADA SEGUNDA CERRADA CENICEROS, EL PLANTEL ESCOLAR SE UBICA EN LA CERRADA SAN JOSE ENTR	-99.02017845	19.2451001
4863	DIF210301986324	Ciudad de México	Xochimilco	Xochimilco	CALLE JACARANDAS INTERIOR SN PUEBLO SANTA CRUZ XOCHITEPEC, 16100 XOCHIMILCO, XOCHIMILCO CIUDAD DE MÉXICO ENTRE CALLE INDUSTRIA Y AVENIDA COMERCIO, PARALELA A CALLE EJIDO	-99.13189319	19.25840039
4864	DIF210402007531	Ciudad de México	Iztacalco	Iztacalco	CALLE FRANCISCO I. MADERO 102 A INTERIOR SN BARRIO SAN MIGUEL, 08650 IZTACALCO, IZTACALCO CIUDAD DE MÉXICO ENTRE CALLE PASCUAL OROZCO Y CALLE SAN MATÍAS, ESPACIO DE TRANSICIÓN ENTRE LA CALLE Y EL HOGAR SAN MIGUEL	-99.11808439	19.39150424
4865	DIF210402007843	Ciudad de México	Iztacalco	Iztacalco	EJE VIAL 3 SUR AÑIL PUERTA 14 DE LA CIUDAD DEPORTIVA INTERIOR SN COLONIA GRANJAS MÉXICO, 08400 IZTAPALAPA, IZTACALCO CIUDAD DE MÉXICO ENTRE AVENIDA RIO CHURUBUSCO Y EJE VIAL 4 ORIENTE, CENTRO DE DESARROLLO PARA EL ENVEJECI	-99.08809566	19.39600459
4866	DIF210402019487	Ciudad de México	Gustavo A. Madero	Gustavo A. Madero	CALLE PLACIDO DOMINGO 1 0 INTERIOR MZ 21 LT 1 COLONIA PARQUE METROPOLITANO, 07140 GUSTAVO A. MADERO, GUSTAVO A. MADERO CIUDAD DE MÉXICO ENTRE CALLE ALCATRAZ Y CERRADA PRIMERA DE ALCATRAZ, SE LOCALIZA ENTRE CALLE ALCATRAZ Y	-99.13028259	19.57203639
4867	DIF210402019493	Ciudad de México	Gustavo A. Madero	Gustavo A. Madero	CALLE NIÑOS HEROES 4 0 INTERIOR MZ 5 LT 4 COLONIA ARBOLEDAS, 07140 GUSTAVO A. MADERO, GUSTAVO A. MADERO CIUDAD DE MÉXICO ENTRE CALLE LA PRESA Y CALLE FRANCISCO MARQUEZ, SE LOCALIZA ENTRE CALLE LA PRESA Y CALLE FRANCISCO MA	-99.12673107	19.56094213
4868	DIF210402027013	Ciudad de México	Coyoacán	Coyoacán	CALLE ACATEMPA COLONIA PEDREGAL DE SANTO DOMINGO, 04369 COYOACÁN, COYOACÁN CIUDAD DE MÉXICO ENTRE CALLE AMATL Y CALLE PAPALOTL, SE ENCUENTRA ENTRE CALLES AMATL Y PAPALOTL	-99.1664	19.32316
4869	DIF210402027722	Ciudad de México	Coyoacán	Coyoacán	CALLE CUAMIAGUA COLONIA PEDREGAL DE SANTO DOMINGO, 04369 COYOACÁN, COYOACÁN CIUDAD DE MÉXICO ENTRE CALLE COYAMEL Y AVENIDA ESCUINAPA, ENTRE CALLE COYAMEL Y AV ESCUINAPA	-99.17184	19.33411
4870	DIF210402027775	Ciudad de México	Coyoacán	Coyoacán	CALLE MICHIN COLONIA PEDREGAL DE SANTO DOMINGO, 04369 COYOACÁN, COYOACÁN CIUDAD DE MÉXICO ENTRE CALLE AZULCO Y AVENIDA ESCUINAPA, ENTRE CALLE AZULCO Y AV ESCUINAPA	-99.16249856	19.32889789



No.	FOLIO	ESTADO	MUNICIPIO	LOCALIDAD	DIRECCION	LONGITUD	LATITUD
4871	DIF210402027858	Ciudad de México	Tlalpan	San Miguel Ajusco	CALLE MARIANO ESCOBEDO PUEBLO SANTO TOMAS AJUSCO, 14710 SAN MIGUEL AJUSCO, TLALPAN CIUDAD DE MÉXICO ENTRE CALLE GENERAL PEDRO MARÍA ANAYA Y CALLE CAMINO VIEJO A LA FELICIDAD, CALLE FERNANDO MONTES DE OCA LA VIALIDAD DE PROYE	-99.20077721	19.22522896
4872	DIF210402027915	Ciudad de México	Tlalpan	Tlalpan	CALLE AMATENANGO COLONIA LOMAS DEL PEDREGAL, 14220 TLALPAN, TLALPAN CIUDAD DE MÉXICO ENTRE CALLE FERROCARRIL DE CUERNAVACA Y CALLE CONTOY, CALLE COMALAPA SE PUEDE ACCEDER A LA ZONA DE PROYECTO POR LA CARRETERA PICACHO AJUSCO	-99.21782	19.27275
4873	DIF210402027924	Ciudad de México	Tlalpan	Tlalpan	CALLE AMATENANGO COLONIA CUCHILLA DE PADIERNA, 14220 TLALPAN, TLALPAN CIUDAD DE MÉXICO ENTRE CALLE CONTOY Y CALLE TIXKOKOB, CALLE CHACMULTUN SE PUEDE ACCEDER A LA ZONA DE PROYECTO POR LA CARRETERA PICACHO AJUSCO A LA ALTURA	-99.21677	19.27482
4874	DIF210402027969	Ciudad de México	Tlalpan	San Miguel Topilejo	CALLE TECATITLA PUEBLO SAN MIGUEL TOPILEJO, 14500 SAN MIGUEL TOPILEJO, TLALPAN CIUDAD DE MÉXICO ENTRE CALLE GUADALUPANA Y CALLE ANTIGUO CAMINO A CUERNAVACA, SE PUEDE ACCEDER A LA ZONA DE PROYECTO POR LA CARRETERA CUERNAVAC	-99.14975429	19.1945222
4875	DIF210402028051	Ciudad de México	Coyoacán	Coyoacán	CALLE SAN FAUSTINO COLONIA PEDREGAL DE SANTA ÚRSULA, 04600 COYOACÁN, COYOACÁN CIUDAD DE MÉXICO ENTRE CALLE SAN JORGE Y CALLE SAN ALEJANDRO, ENTRE SAN JORGE Y SAN ALEJANDRO	-99.16197993	19.30914125
4876	DIF210402028070	Ciudad de México	Coyoacán	Coyoacán	CALLE REY TOPILTZIN COLONIA AJUSCO, 04300 COYOACÁN, COYOACÁN CIUDAD DE MÉXICO ENTRE CALLE MAYAS Y CALLE ZAPOTECAS, ENTRE CALLE MAYAS Y CALLE ZAPOTECAS	-99.16075752	19.32462462
4877	DIF210402028556	Ciudad de México	Coyoacán	Coyoacán	CALLE RETORNO 2 COLONIA AVANTE, 04460 COYOACÁN, COYOACÁN CIUDAD DE MÉXICO ENTRE CALLE RETORNO 1 Y CALLE RETORNO 3, ENTRE CALLES RETORNO 1 Y RETORNO 3	-99.14030944	19.33346488
4878	DIF210402028797	Ciudad de México	Coyoacán	Coyoacán	CALLE AMERICA COLONIA LOS REYES, 04330 COYOACÁN, COYOACÁN CIUDAD DE MÉXICO ENTRE AVENIDA PACIFICO Y CALLE REAL DE LOS REYES, ENTRE AVENIDA PACIFICO Y CALLE REAL DE LOS REYES	-99.15607905	19.34247752
4879	DIF210402028870	Ciudad de México	Coyoacán	Coyoacán	CALLE TEHUIXTLA COLONIA EMILIANO ZAPATA FRACCIONAMIENTO POPULAR, 04919 COYOACÁN, COYOACÁN CIUDAD DE MÉXICO ENTRE CALLE ANEQUICUILCO Y CALLE EMILIANO ZAPATA, ENTRE CALLE ANEQUICUILCO Y CALLE EMILIANO ZAPATA	-99.10826438	19.31689654
4880	DIF210402029066	Ciudad de México	Coyoacán	Coyoacán	CALLE SEGUNDO RETORNO ROSARIO CASTELLANOS COLONIA CULHUACÁN CTM SECCIÓN IX-A, 04909 COYOACÁN, COYOACÁN CIUDAD DE MÉXICO ENTRE CALZADA DE LAS BOMBAS Y CALLE ELVIRA VARGAS, SE LOCALIZA ENTRE CALZADA DE LAS BOMBAS Y CALLE ELV	-99.10405666	19.30972291
4881	DIF210402029566	Ciudad de México	Coyoacán	Coyoacán	CALLE MANUELA MEDINA COLONIA CARMEN SERDÁN, 04910 COYOACÁN, COYOACÁN CIUDAD DE MÉXICO ENTRE ANDADOR LAS CORONELAS Y CALLE LA ADELITA, SE LOCALIZA ENTRE ANDADOR LAS CORONELAS Y CALLE LA ADELITA	-99.10622607	19.31870267
4882	DIF210402029647	Ciudad de México	Coyoacán	Coyoacán	CALLE LOS ANGELES 1932 COLONIA OLÍMPICA, 04710 COYOACÁN, COYOACÁN CIUDAD DE MÉXICO ENTRE CALLE MELBOURNE 1956 Y CALLE LOS ÁNGELES 1932, ENTRE CALLE MELBOURNE 1956 Y CALLE	-99.17000814	19.30282949



No.	FOLIO	ESTADO	MUNICIPIO	LOCALIDAD	DIRECCION	LONGITUD	LATITUD
4883	DIF210402029735	Ciudad de México	Coyoacán	Coyoacán	CALLE EJIDO COLONIA SAN FRANCISCO CULHUACÁN BARRIO DE SAN FRANCISCO, 04260 COYOACÁN, COYOACÁN CIUDAD DE MÉXICO ENTRE CALLE 16 DE SEPTIEMBRE Y AVENIDA TAXQUEÑA, ENTRE CALLE 16 DE SEPTIEMBRE Y AVENIDA TAXQUEÑA	-99.11762122	19.33935391
4884	DIF210402027580	Ciudad de México	Coyoacán	Coyoacán	CALLE AYO COLONIA PEDREGAL DE SANTO DOMINGO, 04369 COYOACÁN, COYOACÁN CIUDAD DE MÉXICO ENTRE AVENIDA PAPANOTL Y CALLE COAPAN, SE ENCUENTRA ENTRE AVENIDA PAPANOTL Y CALLE COAPAN	-99.16361729	19.32623494
4885	DIF210402027603	Ciudad de México	Coyoacán	Coyoacán	CALLE CANTERA COLONIA PEDREGAL DE SANTO DOMINGO, 04369 COYOACÁN, COYOACÁN CIUDAD DE MÉXICO ENTRE CALLE BASALTO Y PROLONGACION SANTA TECLA, SE LOCALIZA ENTRE CALLE BASALTO Y PROLONGACIÓN SANTA TECLA	-99.15719125	19.33386192
4886	DIF210402027802	Ciudad de México	Coyoacán	Coyoacán	CERRADA ORQUÍDEAS COLONIA PEDREGAL DE SANTO DOMINGO, 04369 COYOACÁN, COYOACÁN CIUDAD DE MÉXICO ENTRE AVENIDA PEDRO ENRÍQUEZ UREÑA Y CERRADA DE CHAMILPA, SE LOCALIZA ENTRE AVENIDA PEDRO ENRÍQUEZ UREÑA Y CERRADA DE CHAMILPA	-99.17292026	19.33656682
4887	DIF210402027829	Ciudad de México	Coyoacán	Coyoacán	CALLE QUINTA YOLO COLONIA PEDREGAL DE SANTO DOMINGO, 04369 COYOACÁN, COYOACÁN CIUDAD DE MÉXICO ENTRE CALLE MIXQUIPOLCO Y CALLE CHAHUICINGO, ENTRE CALLE MIXQUIPOLCO Y CALLE CHAHUICINGO	-99.17115376	19.31661501
4888	DIF210402027852	Ciudad de México	Coyoacán	Coyoacán	CALLE CANAHUITLI COLONIA PEDREGAL DE SANTO DOMINGO, 04369 COYOACÁN, COYOACÁN CIUDAD DE MÉXICO ENTRE CALLE 10 SUR AVENIDA PEDRO ENRIQUEZ UREÑA Y CALLE COYAMEL, ENTRE 10 SUR AVENIDA PEDRO ENRIQUEZ UREÑA Y CALLE COYAMEL	-99.16237575	19.33410953
4889	DIF210402027992	Ciudad de México	Coyoacán	Coyoacán	CALLE SAN VALENTIN COLONIA PEDREGAL DE SANTA ÚRSULA, 04600 COYOACÁN, COYOACÁN CIUDAD DE MÉXICO ENTRE CALLE SAN JORGE Y CALLE SAN ALEJANDRO, ENTRE CALLES SAN JORGE Y SAN ALEJANDRO	-99.16258611	19.30924756
4890	DIF210402028067	Ciudad de México	Coyoacán	Coyoacán	AVENIDA DEL PANTEON COLONIA AJUSCO, 04300 COYOACÁN, COYOACÁN CIUDAD DE MÉXICO ENTRE CALLE REY MOCTEZUMA Y CERRADA DEL LAGO, ENTRE CALLE REY MOCTEZUMA Y CERRADA DEL LAGO	-99.15230706	19.32924549
4891	DIF210402028459	Ciudad de México	Coyoacán	Coyoacán	CALLE TEPALCATZIN COLONIA ADOLFO RUIZ CORTÍNES, 04630 COYOACÁN, COYOACÁN CIUDAD DE MÉXICO ENTRE CALLE IZTACCÍHUATL Y CALLE POPOCATÉPETL, ENTRE CALLE IZTACCÍHUATL Y CALLE POPOCATÉPETL	-99.15364673	19.31807283
4892	DIF210402028591	Ciudad de México	Coyoacán	Coyoacán	CALLE RETORNO 43 COLONIA AVANTE, 04460 COYOACÁN, COYOACÁN CIUDAD DE MÉXICO ENTRE CALLE RETORNO 42 Y CALLE RETORNO 44, SE LOCALIZA ENTRE CALLE RETORNO 42 Y CALLE RETORNO 44	-99.13488617	19.32818068
4893	DIF210402028617	Ciudad de México	Coyoacán	Coyoacán	CALLE TENIENTE JOSÉ AZUETA COLONIA AVANTE, 04460 COYOACÁN, COYOACÁN CIUDAD DE MÉXICO ENTRE AVENIDA DE LA VIRGEN Y CALLE PEDRO SAINZ DE BARANDA, ENTRE AVENIDA DE LA VIRGEN Y CALLE PEDRO SAINZ DE BARANDA	-99.12934556	19.32309397
4894	DIF210402028648	Ciudad de México	Coyoacán	Coyoacán	CALLE PIRAMIDE DEL SOL COLONIA AVANTE, 04460 COYOACÁN, COYOACÁN CIUDAD DE MÉXICO ENTRE CALLE TEPETLAPA Y CALLE COLISEO ROMANO, ENTRE CALLES TEPETLAPA Y COLISEO ROMANO	-99.1130145	19.31524469
4895	DIF210402029357	Ciudad de México	Coyoacán	Coyoacán	CALLE TRES CRUCES COLONIA DEL CARMEN, 04100 COYOACÁN, COYOACÁN CIUDAD DE MÉXICO ENTRE CALLE XOCHICATITLA Y CALLE SAN GREGORIO, SE ENCUENTRA EN CALLES XOCHICATITLA Y SAN GREGORIO	-99.1648463	19.34662571



No.	FOLIO	ESTADO	MUNICIPIO	LOCALIDAD	DIRECCION	LONGITUD	LATITUD
4896	DIF210402029744	Ciudad de México	Coyoacán	Coyoacán	CALLE 2 EJIDO COLONIA SAN FRANCISCO CULHUACÁN BARRIO DE SAN FRANCISCO, 04260 COYOACÁN, COYOACÁN CIUDAD DE MÉXICO ENTRE CALLE EJIDO Y , ENTRE CALLE EJIDO AL SER CALLE CERRADA	-99.11898829	19.33715807
4897	DIF210402029768	Ciudad de México	Coyoacán	Coyoacán	CALLE EJIDO STA BARBARA COLONIA EX-EJIDO DE SAN FRANCISCO CULHUACÁN, 04420 COYOACÁN, COYOACÁN CIUDAD DE MÉXICO ENTRE CALLE EJIDO LA CANDELARIA Y CALLE EJIDO SANTA CRUZ ATOYAC, SE LOCALIZA ENTRE EJIDO LA CANDELARIA Y EJIDO	-99.12436783	19.33455111
4898	DIF210402029798	Ciudad de México	Coyoacán	Coyoacán	AVENIDA MIGUEL HIDALGO COLONIA SAN FRANCISCO CULHUACÁN BARRIO DE SAN FRANCISCO, 04260 COYOACÁN, COYOACÁN CIUDAD DE MÉXICO ENTRE AVENIDA MIGUEL HIDALGO Y CALLE SANTA ANA, SE LOCALIZA ENTRE AVENIDA MIGUEL HIDALGO Y CALLE SAN	-99.12006504	19.33625027
4899	DIF210402029866	Ciudad de México	Coyoacán	Coyoacán	CALLE CLAVEL COLONIA SAN PABLO TEPETLAPA, 04620 COYOACÁN, COYOACÁN CIUDAD DE MÉXICO ENTRE CALLE LOS COLORINES Y CALLE 21 DE MARZO, ENTRE CALLES LOS COLORINES Y 21 DE MARZO	-99.14676917	19.32783103
4900	DIF210402029884	Ciudad de México	Coyoacán	Coyoacán	CALLE CENTÉOTL COLONIA CULHUACÁN CTM SECCIÓN VII, 04489 COYOACÁN, COYOACÁN CIUDAD DE MÉXICO ENTRE CALLE MANUELA SÁENZ Y PRIVADA 3 DE MANUELA SÁENZ, ENTRE CALLE MANUELA SÁENZ Y PRIVADA 3 DE MANUELA SÁENZ	-99.10972124	19.32301762
4901	DIF210402030193	Ciudad de México	Coyoacán	Coyoacán	CALZADA DE TLALPAN COLONIA VIEJO EJIDO DE SANTA ÚRSULA COAPA, 04980 COYOACÁN, COYOACÁN CIUDAD DE MÉXICO ENTRE CALZADA DEL HUESO Y VIADUCTO TLALPAN, SE ENCUENTRA ENTRE CALZADA DEL HUESO Y VIADUCTO TLALPAN	-99.14132808	19.30946513
4902	DIF210402030294	Ciudad de México	Coyoacán	Coyoacán	CALLE BALBUENA COLONIA LOS CIPRESES, 04830 COYOACÁN, COYOACÁN CIUDAD DE MÉXICO ENTRE CALLE PEDRO SÁENZ DE BARANDA Y CALLE T. JOSÉ SAAVEDRA DEL RAZO, ENTRE CALLE PEDRO SÁENZ DE BARANDA Y CALLE T. JOSÉ SAAVEDRA DEL RAZO	-99.12670416	19.31917894
4903	DIF210402030574	Ciudad de México	Coyoacán	Coyoacán	CALLE TEPEACA COLONIA CULHUACÁN CTM SECCIÓN V, 04440 COYOACÁN, COYOACÁN CIUDAD DE MÉXICO ENTRE CALLE CAHITAS Y CALLE TIKAL, ENTRE CALLES CAHITAS Y TIKAL	-99.11474303	19.33086009
4904	DIF210402030656	Ciudad de México	Coyoacán	Coyoacán	CALLE CERRO DE CHAPULTEPEC COLONIA ROMERO DE TERREROS, 04310 COYOACÁN, COYOACÁN CIUDAD DE MÉXICO ENTRE CALLE CERRO DEL HOMBRE Y CALLE CERRO EL VIGILANTE, ENTRE CALLES CERRO DEL HOMBRE Y CERRO EL VIGILANTE	-99.17737485	19.3383256
4905	DIF210402030688	Ciudad de México	Coyoacán	Coyoacán	CALLE 12 COLONIA ESPARTACO, 04870 COYOACÁN, COYOACÁN CIUDAD DE MÉXICO ENTRE CALLE 12 Y CALLE 7, SE LOCALIZA ENTRE CALLE 12 Y CALLE 7	-99.13570476	19.31507807
4906	DIF210402030714	Ciudad de México	Coyoacán	Coyoacán	CERRADA DUODÉCIMA CÁLIZ COLONIA EL RELOJ, 04640 COYOACÁN, COYOACÁN CIUDAD DE MÉXICO ENTRE CERRADA UNIDECIMA DE CALIZ Y CALLE CALIZ, ENTRE CERRADA UNIDECIMA DE CALIZ Y CALLE CALIZ	-99.14353098	19.31949579
4907	DIF210402030771	Ciudad de México	Coyoacán	Coyoacán	CALLE 11 COLONIA ESPARTACO, 04870 COYOACÁN, COYOACÁN CIUDAD DE MÉXICO ENTRE CALLE 9 Y CALLE 13, SE ENCUENTRA ENTRE CALLE 9 Y CALLE 13	-99.13451243	19.32007971
4908	DIF210402030794	Ciudad de México	Coyoacán	Coyoacán	CALLE CERRITO COLONIA LA CANDELARIA, 04380 COYOACÁN, COYOACÁN CIUDAD DE MÉXICO ENTRE CALLEJON CALLEJON CERRITO Y CALLE EMILIANO ZAPATA, ENTRE CALLEJÓN CERRITO Y CALLE EMILIANO ZAPATA	-99.14834007	19.33193594



No.	FOLIO	ESTADO	MUNICIPIO	LOCALIDAD	DIRECCION	LONGITUD	LATITUD
4909	DIF210402030813	Ciudad de México	Coyoacán	Coyoacán	CALLE CLAVEL COLONIA LA CANDELARIA, 04380 COYOACÁN, COYOACÁN CIUDAD DE MÉXICO ENTRE CALLE CLAVEL Y CALLE COLORINES, SE LOCALIZA ENTRE CALLE CLAVEL Y CALLE COLORINES	-99.14654387	19.32843518
4910	DIF210402030857	Ciudad de México	Coyoacán	Coyoacán	CALLE TEJOQUINES COLONIA EL CARACOL, 04739 COYOACÁN, COYOACÁN CIUDAD DE MÉXICO ENTRE CALLE COMOPORIS Y CALLE CHICARAS, SE LOCALIZA ENTRE CALLE COMOPORIS Y CALLE CHICARAS	-99.16186906	19.30474444
4911	DIF210402031081	Ciudad de México	Coyoacán	Coyoacán	CALLE BRUSELAS COLONIA VIEJO EJIDO DE SANTA ÚRSULA COAPA, 04980 COYOACÁN, COYOACÁN CIUDAD DE MÉXICO ENTRE CALLE VICENTE GUERRERO Y CALLE ADOLFO LÓPEZ MATEOS, SE LOCALIZA ENTRE CALLE VICENTE GUERRERO Y CALLE ADOLFO LÓPEZ MA	-99.14030106	19.30411655
4912	DIF210402031180	Ciudad de México	Coyoacán	Coyoacán	CALLE EZEQUIEL ORDÓÑEZ COLONIA COPILCO EL ALTO, 04360 COYOACÁN, COYOACÁN CIUDAD DE MÉXICO ENTRE CALLE ANDRÉS OSUNA Y AVENIDA ANTONIO DELFÍN MADRIGAL, SE LOCALIZA ENTRE CALLE ANDRÉS OSUNA Y AVENIDA ANTONIO DELFÍN MADRIGAL	-99.17586567	19.33030217
4913	DIF210402029834	Ciudad de México	Coyoacán	Coyoacán	CALLE MERCEDES ÁBREGO COLONIA CULHUACÁN CTM SECCIÓN VI, 04480 COYOACÁN, COYOACÁN CIUDAD DE MÉXICO ENTRE CALLE MANUELA SÁENZ Y AVENIDA SANTA ANA, SE LOCALIZA ENTRE AVENIDA SANTA ANA Y CALLE MANUELA SÁENZ	-99.11677008	19.32639243
4914	DIF210402029838	Ciudad de México	Coyoacán	Coyoacán	CALLE MOCTEZUMA COLONIA SAN PABLO TEPETLAPA, 04620 COYOACÁN, COYOACÁN CIUDAD DE MÉXICO ENTRE CALLE MUSEO Y CALLE EMILIANO ZAPATA, SE ENCUENTRA ENTRE CALLE MUSEO Y CALLE EMILIANO ZAPATA	-99.14354193	19.32207703
4915	DIF210402029898	Ciudad de México	Coyoacán	Coyoacán	CALLE GENERAL ANAYA COLONIA SAN MATEO, 04120 COYOACÁN, COYOACÁN CIUDAD DE MÉXICO ENTRE CALLE RAFAEL OLIVA Y CALZADA DE TLALPAN, ENTRE CALLE RAFAEL OLIVA Y CALZADA DE TLALPAN	-99.14715673	19.35170182
4916	DIF210402030163	Ciudad de México	Coyoacán	Coyoacán	CALLE CERRO DE SAN ANTONIO COLONIA EDUCACIÓN, 04400 COYOACÁN, COYOACÁN CIUDAD DE MÉXICO ENTRE CALLE CERRO SAN ANDRES Y CALLE CERRO DE LA ESTRELLA, ENTRE CALLES CERRO SAN ANDRES Y CERRO DE LA ESTRELLA	-99.13561779	19.33900781
4917	DIF210402030180	Ciudad de México	Coyoacán	Coyoacán	CALLE ADOLFO LÓPEZ MATEOS COLONIA VIEJO EJIDO DE SANTA ÚRSULA COAPA, 04980 COYOACÁN, COYOACÁN CIUDAD DE MÉXICO ENTRE CALLE ÁLVARO OBREGÓN Y CALLE VENUSTIANO CARRANZA, ENTRE CALLE ÁLVARO OBREGÓN Y CALLE VENUSTIANO CARRANZA	-99.1383645	19.30576533
4918	DIF210402030242	Ciudad de México	Coyoacán	Coyoacán	CALLE DE LAS FLORES COLONIA SANTA ÚRSULA COAPA, 04650 COYOACÁN, COYOACÁN CIUDAD DE MÉXICO ENTRE CALLE SAN ALVARO Y CALLE TETONGO, SE LOCALIZA ENTRE CALLE SAN ALVARO Y CALLE TETONGO	-99.14861465	19.30511918
4919	DIF210402030301	Ciudad de México	Coyoacán	Coyoacán	AVENIDA CANAL DE MIRAMONTES COLONIA LOS CIPRESSES, 04830 COYOACÁN, COYOACÁN CIUDAD DE MÉXICO ENTRE CALLE RAMÓN ARRIAGA ACEVES Y AVENIDA HEROICA ESCUELA NAVAL MILITAR, ENTRE CALLE RAMÓN ARRIAGA ACEVES Y AVENIDA HEROICA ESCUE	-99.12690801	19.31706287
4920	DIF210402030409	Ciudad de México	Coyoacán	Coyoacán	CALLE CABALLO CALCO COLONIA VILLA COYOACÁN, 04000 COYOACÁN, COYOACÁN CIUDAD DE MÉXICO ENTRE CALLE FRANCISCO ORTEGA Y CALLE HIGUERA, SE LOCALIZA ENTRE CALLE FRANCISCO ORTEGA Y CALLE HIGUERA	-99.16197341	19.34852867



No.	FOLIO	ESTADO	MUNICIPIO	LOCALIDAD	DIRECCION	LONGITUD	LATITUD
4921	DIF210402030421	Ciudad de México	Coyoacán	Coyoacán	EJE VIAL 2 ORIENTE HEROICA ESCUELA NAVAL MILITAR COLONIA PRESIDENTES EJIDALES 2A SECCIÓN, 04470 COYOACÁN, COYOACÁN CIUDAD DE MÉXICO ENTRE AVENIDA SANTA ANA Y CALZADA DE LA VIRGEN, SE ENCUENTRA ENTRE AVENIDA SANTA ANA Y CAL	-99.12456228	19.32730523
4922	DIF210402030442	Ciudad de México	Coyoacán	Coyoacán	CALLE JULIO LÓPEZ CHÁVEZ COLONIA PRESIDENTES EJIDALES 2A SECCIÓN, 04470 COYOACÁN, COYOACÁN CIUDAD DE MÉXICO ENTRE CALLE MANUELA SÁENZ Y CALLE GRACIANO SÁNCHEZ, SE LOCALIZA ENTRE CALLE MANUELA SÁENZ Y CALLE GRACIANO SÁNCHEZ	-99.12112223	19.32484266
4923	DIF210402030512	Ciudad de México	Coyoacán	Coyoacán	CALLE RANCHO SANTA TERESA COLONIA HACIENDAS DE COYOACÁN, 04970 COYOACÁN, COYOACÁN CIUDAD DE MÉXICO ENTRE CALLE RANCHO PANDA Y CALLE CAFETALES, SE LOCALIZA ENTRE CALLE RANCHO PANDA Y CALLE CAFETALES	-99.1134464	19.30230535
4924	DIF210402030539	Ciudad de México	Coyoacán	Coyoacán	ANDADOR KABAH COLONIA CULHUACÁN CTM SECCIÓN V, 04440 COYOACÁN, COYOACÁN CIUDAD DE MÉXICO ENTRE ANDADOR TILANTONGO Y CALLE TEOPANCAXCO, SE LOCALIZA ENTRE ANDADOR TILANTONGO Y TEOPANCAXCO	-99.11511876	19.32954184
4925	DIF210402030708	Ciudad de México	Coyoacán	Coyoacán	CALLE DIEGO RIVERA COLONIA EL RELOJ, 04640 COYOACÁN, COYOACÁN CIUDAD DE MÉXICO ENTRE CALLE PISTILO Y CALLE BOTON, ENTRE CALLE PISTILO Y CALLE BOTON	-99.14299186	19.3201868
4926	DIF210402030783	Ciudad de México	Coyoacán	Coyoacán	CALLE DIVISIÓN DEL NORTE-TLALPAN COLONIA ESPARTACO, 04870 COYOACÁN, COYOACÁN CIUDAD DE MÉXICO ENTRE CALLE BENITO JUÁREZ Y CALLE 3, SE ENCUENTRA ENTRE CALLE BENITO JUÁREZ Y CALLE 3	-99.13824606	19.31858632
4927	DIF210402030815	Ciudad de México	Coyoacán	Coyoacán	CALLE ESTRELLA ERRANTE COLONIA PRADOS DE COYOACÁN, 04810 COYOACÁN, COYOACÁN CIUDAD DE MÉXICO ENTRE CALLE PLÉYADES Y AVENIDA CANAL DE MIRAMONTES, ENTRE CALLE PLÉYADES Y AVENIDA CANAL DE MIRAMONTES	-99.13038416	19.31771085
4928	DIF210402030840	Ciudad de México	Coyoacán	Coyoacán	CALLE TAJ MAHAL COLONIA LOS CEDROS, 04800 COYOACÁN, COYOACÁN CIUDAD DE MÉXICO ENTRE CALLE TEPETLAPA Y CALLE TORRE DE PISA, SE LOCALIZA ENTRE CALLE TEPETLAPA Y CALLE TORRE DE PISA	-99.11366342	19.31510378
4929	DIF210402030868	Ciudad de México	Coyoacán	Coyoacán	CERRADA FORTÍN CHIMALISTAC COLONIA OXTOPULCO UNIVERSIDAD, 04318 COYOACÁN, COYOACÁN CIUDAD DE MÉXICO ENTRE AVENIDA PASEO DEL RIO Y , CERCA DE AVENIDA PASEO DEL RIO	-99.18445844	19.34315589
4930	DIF210402031358	Ciudad de México	Coyoacán	Coyoacán	CALLE IXTACOMITÁN COLONIA CAFETALES, 04918 COYOACÁN, COYOACÁN CIUDAD DE MÉXICO ENTRE CALLE CINTALAPA Y CALLE CACAHUATAN, SE ENCUENTRA ENTRE CALLE CINTALAPA Y CALLE CACAHUATAN	-99.11151266	19.31164592
4931	DIF210402031402	Ciudad de México	Coyoacán	Coyoacán	AVENIDA CANAL DE MIRAMONTES COLONIA EMILIANO ZAPATA, 04815 COYOACÁN, COYOACÁN CIUDAD DE MÉXICO ENTRE CALLE PEDRO ARVIZU Y CALLE 28 DE DICIEMBRE, SE LOCALIZA ENTRE CALLE PEDRO ARVIZU Y CALLE 28 DE DICIEMBRE	-99.13698174	19.32688186
4932	DIF210402031433	Ciudad de México	Coyoacán	Coyoacán	CALZADA DE LAS BOMBAS COLONIA EX-HACIENDA COAPA, 04980 COYOACÁN, COYOACÁN CIUDAD DE MÉXICO ENTRE CALZADA DEL HUESO Y CALLE CARRIZAL, ENTRE CALZADA DEL HUESO Y CALLE CARRIZAL	-99.13420798	19.30853638
4933	DIF210402031491	Ciudad de México	Coyoacán	Coyoacán	CALLE MOCTEZUMA COLONIA PEDREGAL DE SAN FRANCISCO, 04320 COYOACÁN, COYOACÁN CIUDAD DE MÉXICO ENTRE CALLE OMEGA Y CERRADA MOCTEZUMA, ENTRE CALLE OMEGA Y CERRADA DE MOCTEZUMA	-99.16812522	19.34286571



No.	FOLIO	ESTADO	MUNICIPIO	LOCALIDAD	DIRECCION	LONGITUD	LATITUD
4934	DIF210402031540	Ciudad de México	Coyoacán	Coyoacán	CERRADA PRIMERA CERRADA HELIOTROPO COLONIA DEL NIÑO JESÚS, 04330 COYOACÁN, COYOACÁN CIUDAD DE MÉXICO ENTRE CALLE HELIOTROPO Y CERRADA SEGUNDA CERRADA DE HELIOTROPO, ENTRE CALLE HELIOTROPO Y SEGUNDA CERRADA DE HELIOTROPO	-99.15897353	19.3416003
4935	DIF210402031550	Ciudad de México	Coyoacán	Coyoacán	CALLE MARTE COLONIA MEDIA LUNA, 04730 COYOACÁN, COYOACÁN CIUDAD DE MÉXICO ENTRE CALLE TIERRA Y CALLE MERCURIO, ENTRE CALLE TIERRA Y CALLE MERCURIO	-99.16022187	19.30138524
4936	DIF210402031564	Ciudad de México	Coyoacán	Coyoacán	CALLE EUSEBIO ROSAS DE LA ROSA COLONIA PRESIDENTES EJIDALES 1A SECCIÓN, 04470 COYOACÁN, COYOACÁN CIUDAD DE MÉXICO ENTRE AVENIDA SANTA ANA Y CALLE LUIS MORALES BARRERA, ENTRE AVENIDA SANTA ANA Y CALLE LUIS MORALES BARRERA	-99.13045243	19.32866678
4937	DIF210402031580	Ciudad de México	Coyoacán	Coyoacán	CALLE TERCERA EJIDO COLONIA CULHUACÁN CTM SECCIÓN I, 04440 COYOACÁN, COYOACÁN CIUDAD DE MÉXICO ENTRE CALLE SERIS Y CALLE SANTA ANA, SE ENCUENTRA ENTRE CALLE SERIS Y CALLE SANTA ANA	-99.1187609	19.3363996
4938	DIF210402031597	Ciudad de México	Coyoacán	Coyoacán	CALLE BENITO JUÁREZ COLONIA VIEJO EJIDO DE SANTA ÚRSULA COAPA, 04980 COYOACÁN, COYOACÁN CIUDAD DE MÉXICO ENTRE CALLE FRANCISCO I. MADERO Y CALLE VÍCTOR ROSALES, SE LOCALIZA ENTRE CALLE FRANCISCO I. MADERO Y CALLE VÍCTOR RO	-99.14269359	19.30235974
4939	DIF210402031603	Ciudad de México	Coyoacán	Coyoacán	AVENIDA SANTA ANA COLONIA CULHUACAN CTM SECCION III, 04440 COYOACÁN, COYOACÁN CIUDAD DE MÉXICO ENTRE CALLE MERCEDES ABREGO Y CALLE ROSA MARÍA SEQUEIRA, ENTRE CALLES MERCEDES ABREGO Y ROSA MARÍA SEQUEIRA	-99.11814053	19.32871728
4940	DIF210402030877	Ciudad de México	Coyoacán	Coyoacán	CALLE RANCHO SAN ISIDRO COLONIA CAMPESTRE COYOACÁN, 04938 COYOACÁN, COYOACÁN CIUDAD DE MÉXICO ENTRE CALLE RANCHO LA VERÓNICA Y CALLE RANCHO EL PALMAR, SE LOCALIZA ENTRE LA CALLE RANCHO LA VERÓNICA Y CALLE RANCHO EL PALMAR	-99.11716862	19.30818459
4941	DIF210402030954	Ciudad de México	Coyoacán	Coyoacán	CALLE RANCHO DE LA CARIDAD COLONIA CAMPESTRE COYOACÁN, 04938 COYOACÁN, COYOACÁN CIUDAD DE MÉXICO ENTRE CALLE RANCHO TEZONAPA Y CALLE RANCHO MOTZORONGO, ENTRE CALLE RANCHO TEZONAPA Y CALLE RANCHO MOTZORONGO	-99.11884643	19.30886637
4942	DIF210402031016	Ciudad de México	Coyoacán	Coyoacán	CALLE CRISANTEMA COLONIA CIUDAD JARDÍN, 04370 COYOACÁN, COYOACÁN CIUDAD DE MÉXICO ENTRE AVENIDA DIVISIÓN DEL NORTE Y AVENIDA JACARANDAS, SE LOCALIZA ENTRE AVENIDA DIVISIÓN DEL NORTE Y AVENIDA JACARANDAS	-99.1458941	19.33575036
4943	DIF210402031041	Ciudad de México	Coyoacán	Coyoacán	CALLE GUILLERMO VALLE COLONIA NUEVA DÍAZ ORDAZ, 04390 COYOACÁN, COYOACÁN CIUDAD DE MÉXICO ENTRE ANDADOR DE LAS CAMPANAS Y CALLE NICOLÁS PIZARRO, SE LOCALIZA ENTRE ANDADOR DE LAS CAMPANAS Y CALLE NICOLÁS PIZARRO	-99.14800562	19.32592803
4944	DIF210402031054	Ciudad de México	Coyoacán	Coyoacán	AVENIDA 3 COLONIA PETROLERA TAXQUEÑA, 04410 COYOACÁN, COYOACÁN CIUDAD DE MÉXICO ENTRE CALLE RICARDO MONGES LÓPEZ Y CALLE ERASMO CASTELLAMOS QUINTO, SE ENCUENTRA ENTRE CALLE RICARDO MONGES LÓPEZ Y CALLE ERASMO CASTELLAMOS Q	-99.1319179	19.3352589
4945	DIF210402031286	Ciudad de México	Coyoacán	Coyoacán	CALLE PALOMAS COLONIA COPILCO UNIVERSIDAD, 04360 COYOACÁN, COYOACÁN CIUDAD DE MÉXICO ENTRE CALLE CERRO DE LA VENTA Y , SE LOCALIZA ENTRE CALLE CERRO DE LA VENTA	-99.17573692	19.33547375



No.	FOLIO	ESTADO	MUNICIPIO	LOCALIDAD	DIRECCION	LONGITUD	LATITUD
4946	DIF210402031297	Ciudad de México	Coyoacán	Coyoacán	BOULEVARD GENERAL ANAYA COLONIA SAN DIEGO CHURUBUSCO, 04120 COYOACÁN, COYOACÁN CIUDAD DE MÉXICO ENTRE CALZADA DE TLALPAN Y CALLE RAFAEL OLIVA, ENTRE CALZADA DE TLALPAN Y CALLE RAFAEL OLIVA	-99.14720977	19.35171621
4947	DIF210402031369	Ciudad de México	Coyoacán	Coyoacán	CALLE PANTEPEC COLONIA CAFETALES, 04918 COYOACÁN, COYOACÁN CIUDAD DE MÉXICO ENTRE CALLE AMATENANGO Y CALLE SILTEPEC, ENTRE CALLE AMATENANGO Y CALLE SILTEPEC	-99.109241	19.31333006
4948	DIF210402031404	Ciudad de México	Coyoacán	Coyoacán	CERRADA RETORNO 805 COLONIA EL CENTINELA, 04450 COYOACÁN, COYOACÁN CIUDAD DE MÉXICO ENTRE CALLE ÁLVARO GÁLVEZ Y FUENTES Y , SE LOCALIZA ENTRE CALLE ÁLVARO GÁLVEZ Y FUENTES	-99.13828217	19.33667945
4949	DIF210402031413	Ciudad de México	Coyoacán	Coyoacán	CALLE 28 DE DICIEMBRE COLONIA EMILIANO ZAPATA, 04815 COYOACÁN, COYOACÁN CIUDAD DE MÉXICO ENTRE CALLE VICENTE GUERRERO Y CALLE HÉCTOR FIERRO, ENTRE CALLE VICENTE GUERRERO Y CALLE HÉCTOR FIERRO	-99.13743235	19.32478951
4950	DIF210402031515	Ciudad de México	Coyoacán	Coyoacán	CALLE CORAS COLONIA HUAYAMILPAS, 04390 COYOACÁN, COYOACÁN CIUDAD DE MÉXICO ENTRE CALLE REY MOCTEZUMA Y CALLE REY NEZAHUALCÓYOTL, ENTRE CALLES REY MOCTEZUMA Y REY NEZAHUALCÓYOTL	-99.1526068	19.32450111
4951	DIF210402031544	Ciudad de México	Coyoacán	Coyoacán	CALLE SARGAZO COLONIA EL ROSARIO, 04380 COYOACÁN, COYOACÁN CIUDAD DE MÉXICO ENTRE CALLE ÁRBOL DE FUEGO Y CALLE MUSEO, SE ENCUENTRA ENTRE CALLE ÁRBOL DE FUEGO Y CALLE MUSEO	-99.14298302	19.32619864
4952	DIF210402031596	Ciudad de México	Coyoacán	Coyoacán	CALZADA DE TLALPAN COLONIA XOTEPINGO, 04610 COYOACÁN, COYOACÁN CIUDAD DE MÉXICO ENTRE CALLE PEDRO ARVIZU Y CALLE HÉCTOR FIERRO, ENTRE CALLE PEDRO ARVIZU Y CALLE HÉCTOR FIERRO	-99.1430976	19.3401351
4953	DIF210402036137	Ciudad de México	Gustavo A. Madero	Gustavo A. Madero	CALLE 309 728 0 INTERIOR 728 COLONIA NUEVA ATZACOALCO, 07420 GUSTAVO A. MADERO, GUSTAVO A. MADERO CIUDAD DE MÉXICO ENTRE CALLE 308 Y CALLE 304, ENTRE CALLE 308 Y CALLE 304 COMO REFERENCIA TIENDA DE ABARROTES	-99.08977672	19.49199165
4954	DIF210402036145	Ciudad de México	Gustavo A. Madero	Gustavo A. Madero	CALLE 5 DE MAYO 9 0 INTERIOR MZ.17LT.9 COLONIA MALACATES, 07119 GUSTAVO A. MADERO, GUSTAVO A. MADERO CIUDAD DE MÉXICO ENTRE CALLE ALCATRAZ Y CALLE 12 DE DICIEMBRE, ENTRE CALLE ALCATRAZ Y CALLE 12 DE DICIEMBRE	-99.1284168	19.57373204
4955	DIF210402036693	Ciudad de México	Gustavo A. Madero	Gustavo A. Madero	CALLE JOSE MARIA MORELOS 31 0 INTERIOR 31 PUEBLO SAN JUAN DE ARAGÓN, 07950 GUSTAVO A. MADERO, GUSTAVO A. MADERO CIUDAD DE MÉXICO ENTRE CALLE CUAUHTÉMOC Y CALLE HECTOR FIERRO, ENTRE CALLE CUAUHTÉMOC Y CALLE HECTOR FIERRO CO	-99.08298246	19.4685354
4956	DIF210402035995	Ciudad de México	Gustavo A. Madero	Gustavo A. Madero	CALLE PLACIDO DOMINGO COLONIA PARQUE METROPOLITANO, 07140 GUSTAVO A. MADERO, GUSTAVO A. MADERO CIUDAD DE MÉXICO ENTRE CALLE ALCATRAZ Y CERRADA PRIMERA DE ALCATRAZ, SE LOCALIZA ENTRE CALLE ALCATRAZ Y CERRADA PRIMERA DE ALCA	-99.13030374	19.57201227
4957	DIF210402058709	Ciudad de México	Coyoacán	Coyoacán	DADO QUE ES GASTO INDIRECTO EL PROYECTO SE UBICA EN LA CABECERA MUNICIPAL	-99.162146	19.350214



No.	FOLIO	TIPO DE OBRA	NUMERO	CONTRATISTA	CONVOCANTE	MONTO	MONTO MODIFICADO
1	DIF16160300759000	Adquisiciones	DT-2016-141-ADQ-1-CM	SOLUCION PLUVIAL SA DE CV	DELEGACIÓN TLALPAN	12,983,919.16	
2	DIF210101888121	Adquisiciones	C5/A/014/2021	INT INTELLIGENCE AND TELECOM TECHNOLOGIES MÉXICO, S.A. DE C.V.	CENTRO, DE COMANDO, CONTROL, COMPUTO, COMUNICACIONES Y CONTACTO CIUDADANO DE LA CIUDAD DE MÉXICO	21,550,000.00	24,998,000.00
3	DIF210201911046	Adquisiciones	IZTP/DGA/LPN/206/2021	INDUSTRIAS SOLA BASIC SA DE CV	ALCALDIA IZTAPALAPA	65,070,018.52	65,070,018.52
4	DIF210201911048	Adquisiciones	IZTP/DGA/LPN/207/2021	PROYECTOS ARIAC, S.A. DE C.V.	ALCALDIA IZTAPALAPA	61,849,171.48	61,849,171.48
5	DIF210201910702	Adquisiciones	IZTP/DGA/LPN/209/2021	SUMINISTROS GFG,S.A.DE C.V.	ALCALDIA IZTAPALAPA	2,795,019.68	2,795,019.68
6	DIF210201910706	Adquisiciones	IZTP/DGA/LPN/208/2021	GRUPO ALFEX CONSTRUCCIONES, S.A. DE C.V.	ALCALDIA IZTAPALAPA	7,738,853.73	7,738,853.73
7	DIF210201910784	Adquisiciones	IZTP/DGA/LPN/207/2021	PROYECTOS ARIAC, S.A. DE C.V.	ALCALDIA IZTAPALAPA	61,849,171.48	61,849,171.48
8	DIF210201910787	Adquisiciones	IZTP/DGA/LPN/208/2021	GRUPO ALFEX CONSTRUCCIONES, S.A. DE C.V.	ALCALDIA IZTAPALAPA	7,738,853.73	7,738,853.73
9	DIF210201910792	Adquisiciones	IZTP/DGA/LPN/206/2021	INDUSTRIAS SOLA BASIC SA DE CV	ALCALDIA IZTAPALAPA	65,070,018.52	65,070,018.52
10	DIF210201911133	Adquisiciones	IZTP/DGA/LPN/209/2021	SUMINISTROS GFG,S.A.DE C.V.	ALCALDIA IZTAPALAPA	2,795,019.68	2,795,019.68
11	DIF210201911137	Adquisiciones	IZTP/DGA/LPN/206/2021	INDUSTRIAS SOLA BASIC SA DE CV	ALCALDIA IZTAPALAPA	65,070,018.52	65,070,018.52
12	DIF210201911138	Adquisiciones	IZTP/DGA/LPN/207/2021	PROYECTOS ARIAC, S.A. DE C.V.	ALCALDIA IZTAPALAPA	61,849,171.48	61,849,171.48
13	DIF210201911143	Adquisiciones	IZTP/DGA/LPN/209/2021	SUMINISTROS GFG,S.A.DE C.V.	ALCALDIA IZTAPALAPA	2,795,019.68	2,795,019.68
14	DIF210201911155	Adquisiciones	IZTP/DGA/LPN/208/2021	GRUPO ALFEX CONSTRUCCIONES, S.A. DE C.V.	ALCALDIA IZTAPALAPA	7,738,853.73	7,738,853.73
15	DIF210201911157	Adquisiciones	IZTP/DGA/LPN/207/2021	PROYECTOS ARIAC, S.A. DE C.V.	ALCALDIA IZTAPALAPA	61,849,171.48	61,849,171.48
16	DIF210201911166	Adquisiciones	IZTP/DGA/LPN/206/2021	INDUSTRIAS SOLA BASIC SA DE CV	ALCALDIA IZTAPALAPA	65,070,018.52	65,070,018.52
17	DIF210201910829	Adquisiciones	IZTP/DGA/LPN/209/2021	SUMINISTROS GFG,S.A.DE C.V.	ALCALDIA IZTAPALAPA	2,795,019.68	2,795,019.68
18	DIF210201911168	Adquisiciones	IZTP/DGA/LPN/208/2021	GRUPO ALFEX CONSTRUCCIONES, S.A. DE C.V.	ALCALDIA IZTAPALAPA	7,738,853.73	7,738,853.73
19	DIF210201911170	Adquisiciones	IZTP/DGA/LPN/208/2021	GRUPO ALFEX CONSTRUCCIONES, S.A. DE C.V.	ALCALDIA IZTAPALAPA	7,738,853.73	7,738,853.73
20	DIF210201911176	Adquisiciones	IZTP/DGA/LPN/207/2021	PROYECTOS ARIAC, S.A. DE C.V.	ALCALDIA IZTAPALAPA	61,849,171.48	61,849,171.48
21	DIF210201911178	Adquisiciones	IZTP/DGA/LPN/207/2021	PROYECTOS ARIAC, S.A. DE C.V.	ALCALDIA IZTAPALAPA	61,849,171.48	61,849,171.48
22	DIF210201911183	Adquisiciones	IZTP/DGA/LPN/207/2021	PROYECTOS ARIAC, S.A. DE C.V.	ALCALDIA IZTAPALAPA	61,849,171.48	61,849,171.48
23	DIF210201911185	Adquisiciones	IZTP/DGA/LPN/206/2021	INDUSTRIAS SOLA BASIC SA DE CV	ALCALDIA IZTAPALAPA	65,070,018.52	65,070,018.52
24	DIF210201911187	Adquisiciones	IZTP/DGA/LPN/206/2021	INDUSTRIAS SOLA BASIC SA DE CV	ALCALDIA IZTAPALAPA	65,070,018.52	65,070,018.52
25	DIF210201910853	Adquisiciones	IZTP/DGA/LPN/206/2021	INDUSTRIAS SOLA BASIC SA DE CV	ALCALDIA IZTAPALAPA	65,070,018.52	65,070,018.52
26	DIF210201910859	Adquisiciones	IZTP/DGA/LPN/209/2021	SUMINISTROS GFG,S.A.DE C.V.	ALCALDIA IZTAPALAPA	2,795,019.68	2,795,019.68
27	DIF210201910861	Adquisiciones	IZTP/DGA/LPN/208/2021	GRUPO ALFEX CONSTRUCCIONES, S.A. DE C.V.	ALCALDIA IZTAPALAPA	7,738,853.73	7,738,853.73
28	DIF210201911192	Adquisiciones	IZTP/DGA/LPN/207/2021	PROYECTOS ARIAC, S.A. DE C.V.	ALCALDIA IZTAPALAPA	61,849,171.48	61,849,171.48
29	DIF210201911197	Adquisiciones	IZTP/DGA/LPN/208/2021	GRUPO ALFEX CONSTRUCCIONES, S.A. DE C.V.	ALCALDIA IZTAPALAPA	7,738,853.73	7,738,853.73
30	DIF210201911199	Adquisiciones	IZTP/DGA/LPN/207/2021	PROYECTOS ARIAC, S.A. DE C.V.	ALCALDIA IZTAPALAPA	61,849,171.48	61,849,171.48
31	DIF210201911200	Adquisiciones	IZTP/DGA/LPN/206/2021	INDUSTRIAS SOLA BASIC SA DE CV	ALCALDIA IZTAPALAPA	65,070,018.52	65,070,018.52
32	DIF210201911204	Adquisiciones	IZTP/DGA/LPN/208/2021	GRUPO ALFEX CONSTRUCCIONES, S.A. DE C.V.	ALCALDIA IZTAPALAPA	7,738,853.73	7,738,853.73
33	DIF210201911210	Adquisiciones	IZTP/DGA/LPN/207/2021	PROYECTOS ARIAC, S.A. DE C.V.	ALCALDIA IZTAPALAPA	61,849,171.48	61,849,171.48
34	DIF210201910887	Adquisiciones	IZTP/DGA/LPN/206/2021	INDUSTRIAS SOLA BASIC SA DE CV	ALCALDIA IZTAPALAPA	65,070,018.52	65,070,018.52
35	DIF210201911220	Adquisiciones	IZTP/DGA/LPN/208/2021	GRUPO ALFEX CONSTRUCCIONES, S.A. DE C.V.	ALCALDIA IZTAPALAPA	7,738,853.73	7,738,853.73
36	DIF210201911232	Adquisiciones	IZTP/DGA/LPN/209/2021	SUMINISTROS GFG,S.A.DE C.V.	ALCALDIA IZTAPALAPA	2,795,019.68	2,795,019.68
37	DIF210201910903	Adquisiciones	IZTP/DGA/LPN/207/2021	PROYECTOS ARIAC, S.A. DE C.V.	ALCALDIA IZTAPALAPA	61,849,171.48	61,849,171.48
38	DIF210201910907	Adquisiciones	IZTP/DGA/LPN/206/2021	INDUSTRIAS SOLA BASIC SA DE CV	ALCALDIA IZTAPALAPA	65,070,018.52	65,070,018.52
39	DIF210201911240	Adquisiciones	IZTP/DGA/LPN/209/2021	SUMINISTROS GFG,S.A.DE C.V.	ALCALDIA IZTAPALAPA	2,795,019.68	2,795,019.68
40	DIF210201911250	Adquisiciones	IZTP/DGA/LPN/208/2021	GRUPO ALFEX CONSTRUCCIONES, S.A. DE C.V.	ALCALDIA IZTAPALAPA	7,738,853.73	7,738,853.73
41	DIF210201911258	Adquisiciones	IZTP/DGA/LPN/206/2021	INDUSTRIAS SOLA BASIC SA DE CV	ALCALDIA IZTAPALAPA	65,070,018.52	65,070,018.52
42	DIF210201910927	Adquisiciones	IZTP/DGA/LPN/207/2021	PROYECTOS ARIAC, S.A. DE C.V.	ALCALDIA IZTAPALAPA	61,849,171.48	61,849,171.48
43	DIF210201910937	Adquisiciones	IZTP/DGA/LPN/209/2021	SUMINISTROS GFG,S.A.DE C.V.	ALCALDIA IZTAPALAPA	2,795,019.68	2,795,019.68
44	DIF210201911262	Adquisiciones	IZTP/DGA/LPN/208/2021	GRUPO ALFEX CONSTRUCCIONES, S.A. DE C.V.	ALCALDIA IZTAPALAPA	7,738,853.73	7,738,853.73
45	DIF210201911265	Adquisiciones	IZTP/DGA/LPN/207/2021	PROYECTOS ARIAC, S.A. DE C.V.	ALCALDIA IZTAPALAPA	61,849,171.48	61,849,171.48
46	DIF210201911283	Adquisiciones	IZTP/DGA/LPN/206/2021	INDUSTRIAS SOLA BASIC SA DE CV	ALCALDIA IZTAPALAPA	65,070,018.52	65,070,018.52
47	DIF210201910950	Adquisiciones	IZTP/DGA/LPN/209/2021	SUMINISTROS GFG,S.A.DE C.V.	ALCALDIA IZTAPALAPA	2,795,019.68	2,795,019.68
48	DIF210201910958	Adquisiciones	IZTP/DGA/LPN/208/2021	GRUPO ALFEX CONSTRUCCIONES, S.A. DE C.V.	ALCALDIA IZTAPALAPA	7,738,853.73	7,738,853.73
49	DIF210201910964	Adquisiciones	IZTP/DGA/LPN/207/2021	PROYECTOS ARIAC, S.A. DE C.V.	ALCALDIA IZTAPALAPA	61,849,171.48	61,849,171.48
50	DIF210201910966	Adquisiciones	IZTP/DGA/LPN/206/2021	INDUSTRIAS SOLA BASIC SA DE CV	ALCALDIA IZTAPALAPA	65,070,018.52	65,070,018.52
51	DIF210201911293	Adquisiciones	IZTP/DGA/LPN/207/2021	PROYECTOS ARIAC, S.A. DE C.V.	ALCALDIA IZTAPALAPA	61,849,171.48	61,849,171.48
52	DIF210201911303	Adquisiciones	IZTP/DGA/LPN/207/2021	PROYECTOS ARIAC, S.A. DE C.V.	ALCALDIA IZTAPALAPA	61,849,171.48	61,849,171.48
53	DIF210201910978	Adquisiciones	IZTP/DGA/LPN/208/2021	GRUPO ALFEX CONSTRUCCIONES, S.A. DE C.V.	ALCALDIA IZTAPALAPA	7,738,853.73	7,738,853.73
54	DIF210201910982	Adquisiciones	IZTP/DGA/LPN/208/2021	GRUPO ALFEX CONSTRUCCIONES, S.A. DE C.V.	ALCALDIA IZTAPALAPA	7,738,853.73	7,738,853.73



No.	FOLIO	TIPO DE OBRA	NUMERO	CONTRATISTA	CONVOCANTE	MONTO	MONTO MODIFICADO
110	DIF210201933686	Adquisiciones	IZTP/DGA/LPN/208/2021	GRUPO ALFEX CONSTRUCCIONES, S.A. DE C.V.	ALCALDÍA IZTAPALAPA	7,738,853.73	7,738,853.73
111	DIF210201933687	Adquisiciones	IZTP/DGA/LPN/207/2021	PROYECTOS ARIAC, S.A. DE C.V.	ALCALDÍA IZTAPALAPA	61,849,171.48	61,849,171.48
112	DIF210201933710	Adquisiciones	IZTP/DGA/LPN/206/2021	INDUSTRIAS SOLA BASIC SA DE CV	ALCALDIA IZTAPALAPA	65,070,018.52	65,070,018.52
113	DIF210201933712	Adquisiciones	IZTP/DGA/LPN/209/2021	SUMINISTROS GFG,S.A.DE C.V.	ALCALDÍA IZTAPALAPA	2,795,019.68	2,795,019.68
114	DIF210201933715	Adquisiciones	IZTP/DGA/LPN/209/2021	SUMINISTROS GFG,S.A.DE C.V.	ALCALDÍA IZTAPALAPA	2,795,019.68	2,795,019.68
115	DIF210201933717	Adquisiciones	IZTP/DGA/LPN/208/2021	GRUPO ALFEX CONSTRUCCIONES, S.A. DE C.V.	ALCALDÍA IZTAPALAPA	7,738,853.73	7,738,853.73
116	DIF210201927395	Adquisiciones	IZTP/DGA/LPN/207/2021	PROYECTOS ARIAC, S.A. DE C.V.	ALCALDIA IZTAPALAPA	61,849,171.48	61,849,171.48
117	DIF210201927396	Adquisiciones	IZTP/DGA/LPN/206/2021	INDUSTRIAS SOLA BASIC SA DE CV	ALCALDIA IZTAPALAPA	65,070,018.52	65,070,018.52
118	DIF210201927400	Adquisiciones	IZTP/DGA/LPN/209/2021	SUMINISTROS GFG,S.A.DE C.V.	ALCALDIA IZTAPALAPA	2,795,019.68	2,795,019.68
119	DIF210201927440	Adquisiciones	IZTP/DGA/LPN/207/2021	PROYECTOS ARIAC, S.A. DE C.V.	ALCALDIA IZTAPALAPA	61,849,171.48	61,849,171.48
120	DIF210201927445	Adquisiciones	IZTP/DGA/LPN/206/2021	INDUSTRIAS SOLA BASIC SA DE CV	ALCALDIA IZTAPALAPA	65,070,018.52	65,070,018.52
121	DIF210201927446	Adquisiciones	IZTP/DGA/LPN/207/2021	PROYECTOS ARIAC, S.A. DE C.V.	ALCALDIA IZTAPALAPA	61,849,171.48	61,849,171.48
122	DIF210201927448	Adquisiciones	IZTP/DGA/LPN/209/2021	SUMINISTROS GFG,S.A.DE C.V.	ALCALDIA IZTAPALAPA	2,795,019.68	2,795,019.68
123	DIF210201927449	Adquisiciones	IZTP/DGA/LPN/208/2021	GRUPO ALFEX CONSTRUCCIONES, S.A. DE C.V.	ALCALDIA IZTAPALAPA	7,738,853.73	7,738,853.73
124	DIF210201927451	Adquisiciones	IZTP/DGA/LPN/206/2021	INDUSTRIAS SOLA BASIC SA DE CV	ALCALDIA IZTAPALAPA	65,070,018.52	65,070,018.52
125	DIF210201929777	Adquisiciones	IZTP/DGA/LPN/207/2021	PROYECTOS ARIAC, S.A. DE C.V.	ALCALDÍA IZTAPALAPA	61,849,171.48	61,849,171.48
126	DIF210201931401	Obra	02 CD07 20 DGSU 005 1 2021	Grupo Aren0 10 SA. de CV.	GOBIERNO DE LA CIUDAD DE MÉXICO /ALCALDÍA GUSTAVO A. MADERO	2,595,992.33	2,595,992.33
127	DIF210201932768	Adquisiciones	IZTP/DGA/LPN/206/2021	INDUSTRIAS SOLA BASIC SA DE CV	ALCALDIA IZTAPALAPA	65,070,018.52	65,070,018.52
128	DIF210201932769	Adquisiciones	IZTP/DGA/LPN/209/2021	SUMINISTROS GFG,S.A.DE C.V.	ALCALDÍA IZTAPALAPA	2,795,019.68	2,795,019.68
129	DIF210201932773	Adquisiciones	IZTP/DGA/LPN/208/2021	GRUPO ALFEX CONSTRUCCIONES, S.A. DE C.V.	ALCALDÍA IZTAPALAPA	7,738,853.73	7,738,853.73
130	DIF210201932774	Adquisiciones	IZTP/DGA/LPN/206/2021	INDUSTRIAS SOLA BASIC SA DE CV	ALCALDIA IZTAPALAPA	65,070,018.52	65,070,018.52
131	DIF210201932775	Adquisiciones	IZTP/DGA/LPN/207/2021	PROYECTOS ARIAC, S.A. DE C.V.	ALCALDIA IZTAPALAPA	61,849,171.48	61,849,171.48
132	DIF210201932777	Adquisiciones	IZTP/DGA/LPN/209/2021	SUMINISTROS GFG,S.A.DE C.V.	ALCALDIA IZTAPALAPA	2,795,019.68	2,795,019.68
133	DIF210201932781	Adquisiciones	IZTP/DGA/LPN/209/2021	SUMINISTROS GFG,S.A.DE C.V.	ALCALDÍA IZTAPALAPA	2,795,019.68	2,795,019.68
134	DIF210201932782	Adquisiciones	IZTP/DGA/LPN/206/2021	INDUSTRIAS SOLA BASIC SA DE CV	ALCALDIA IZTAPALAPA	65,070,018.52	65,070,018.52
135	DIF210201932786	Adquisiciones	IZTP/DGA/LPN/209/2021	SUMINISTROS GFG,S.A.DE C.V.	ALCALDIA IZTAPALAPA	2,795,019.68	2,795,019.68
136	DIF210201932787	Adquisiciones	IZTP/DGA/LPN/209/2021	SUMINISTROS GFG,S.A.DE C.V.	ALCALDÍA IZTAPALAPA	2,795,019.68	2,795,019.68
137	DIF210201932788	Adquisiciones	IZTP/DGA/LPN/206/2021	INDUSTRIAS SOLA BASIC SA DE CV	ALCALDIA IZTAPALAPA	65,070,018.52	65,070,018.52
138	DIF210201933721	Adquisiciones	IZTP/DGA/LPN/208/2021	GRUPO ALFEX CONSTRUCCIONES, S.A. DE C.V.	ALCALDIA IZTAPALAPA	7,738,853.73	7,738,853.73
139	DIF210201933722	Adquisiciones	IZTP/DGA/LPN/207/2021	PROYECTOS ARIAC, S.A. DE C.V.	ALCALDÍA IZTAPALAPA	61,849,171.48	61,849,171.48
140	DIF210201933723	Adquisiciones	IZTP/DGA/LPN/206/2021	INDUSTRIAS SOLA BASIC SA DE CV	ALCALDIA IZTAPALAPA	65,070,018.52	65,070,018.52
141	DIF210201933724	Adquisiciones	IZTP/DGA/LPN/207/2021	PROYECTOS ARIAC, S.A. DE C.V.	ALCALDIA IZTAPALAPA	61,849,171.48	61,849,171.48
142	DIF210201933725	Adquisiciones	IZTP/DGA/LPN/206/2021	INDUSTRIAS SOLA BASIC SA DE CV	ALCALDIA IZTAPALAPA	65,070,018.52	65,070,018.52
143	DIF210201933726	Adquisiciones	IZTP/DGA/LPN/207/2021	PROYECTOS ARIAC, S.A. DE C.V.	ALCALDIA IZTAPALAPA	61,849,171.48	61,849,171.48
144	DIF210201933728	Adquisiciones	IZTP/DGA/LPN/208/2021	GRUPO ALFEX CONSTRUCCIONES, S.A. DE C.V.	ALCALDÍA IZTAPALAPA	7,738,853.73	7,738,853.73
145	DIF210201933729	Adquisiciones	IZTP/DGA/LPN/206/2021	INDUSTRIAS SOLA BASIC SA DE CV	ALCALDIA IZTAPALAPA	65,070,018.52	65,070,018.52
146	DIF210201933730	Adquisiciones	IZTP/DGA/LPN/206/2021	INDUSTRIAS SOLA BASIC SA DE CV	ALCALDIA IZTAPALAPA	65,070,018.52	65,070,018.52
147	DIF210201926715	Obra	DGODU/LP/OB-005-2021	GECYD, S.A. DE C.V.	GOBIERNO DE LA CIUDAD DE MÉXICO, ALCALDÍA TLÁHUAC	2,567,981.05	2,567,981.05
148	DIF210201927455	Adquisiciones	IZTP/DGA/LPN/206/2021	INDUSTRIAS SOLA BASIC SA DE CV	ALCALDIA IZTAPALAPA	65,070,018.52	65,070,018.52
149	DIF210201927456	Adquisiciones	IZTP/DGA/LPN/206/2021	INDUSTRIAS SOLA BASIC SA DE CV	ALCALDIA IZTAPALAPA	65,070,018.52	65,070,018.52
150	DIF210201927457	Adquisiciones	IZTP/DGA/LPN/207/2021	PROYECTOS ARIAC, S.A. DE C.V.	ALCALDÍA IZTAPALAPA	61,849,171.48	61,849,171.48
151	DIF210201927458	Adquisiciones	IZTP/DGA/LPN/208/2021	GRUPO ALFEX CONSTRUCCIONES, S.A. DE C.V.	ALCALDIA IZTAPALAPA	7,738,853.73	7,738,853.73
152	DIF210201927459	Adquisiciones	IZTP/DGA/LPN/209/2021	SUMINISTROS GFG,S.A.DE C.V.	ALCALDIA IZTAPALAPA	2,795,019.68	2,795,019.68
153	DIF210201927463	Adquisiciones	IZTP/DGA/LPN/209/2021	SUMINISTROS GFG,S.A.DE C.V.	ALCALDÍA IZTAPALAPA	2,795,019.68	2,795,019.68
154	DIF210201927464	Adquisiciones	IZTP/DGA/LPN/209/2021	SUMINISTROS GFG,S.A.DE C.V.	ALCALDÍA IZTAPALAPA	2,795,019.68	2,795,019.68
155	DIF210201911505	Adquisiciones	IZTP/DGA/LPN/209/2021	SUMINISTROS GFG,S.A.DE C.V.	ALCALDIA IZTAPALAPA	2,795,019.68	2,795,019.68
156	DIF210201911515	Adquisiciones	IZTP/DGA/LPN/209/2021	SUMINISTROS GFG,S.A.DE C.V.	ALCALDÍA IZTAPALAPA	2,795,019.68	2,795,019.68
157	DIF210201929786	Adquisiciones	IZTP/DGA/LPN/209/2021	SUMINISTROS GFG,S.A.DE C.V.	ALCALDIA IZTAPALAPA	2,795,019.68	2,795,019.68
158	DIF210201929792	Adquisiciones	IZTP/DGA/LPN/208/2021	GRUPO ALFEX CONSTRUCCIONES, S.A. DE C.V.	ALCALDIA IZTAPALAPA	7,738,853.73	7,738,853.73
159	DIF210201929795	Adquisiciones	IZTP/DGA/LPN/207/2021	PROYECTOS ARIAC, S.A. DE C.V.	ALCALDÍA IZTAPALAPA	61,849,171.48	61,849,171.48
160	DIF210201929802	Adquisiciones	IZTP/DGA/LPN/207/2021	PROYECTOS ARIAC, S.A. DE C.V.	ALCALDIA IZTAPALAPA	61,849,171.48	61,849,171.48
161	DIF210201929805	Adquisiciones	IZTP/DGA/LPN/209/2021	SUMINISTROS GFG,S.A.DE C.V.	ALCALDIA IZTAPALAPA	2,795,019.68	2,795,019.68
162	DIF210201931416	Obra	02 CD07 20 DGSU 004 1 2021	MAKALEM CONSTRUCCIONES, SA. DE CV.	GOBIERNO DE LA CIUDAD DE MÉXICO /ALCALDÍA GUSTAVO A. MADERO	1,994,376.14	1,994,376.14
163	DIF210201932790	Adquisiciones	IZTP/DGA/LPN/209/2021	SUMINISTROS GFG,S.A.DE C.V.	ALCALDÍA IZTAPALAPA	2,795,019.68	2,795,019.68



No.	FOLIO	TIPO DE OBRA	NUMERO	CONTRATISTA	CONVOCANTE	MONTO	MONTO MODIFICADO
164	DIF210201932795	Adquisiciones	IZTP/DGA/LPN/206/2021	INDUSTRIAS SOLA BASIC SA DE CV	ALCALDIA IZTAPALAPA	65,070,018.52	65,070,018.52
165	DIF210201932796	Adquisiciones	IZTP/DGA/LPN/206/2021	INDUSTRIAS SOLA BASIC SA DE CV	ALCALDIA IZTAPALAPA	65,070,018.52	65,070,018.52
166	DIF210201932798	Adquisiciones	IZTP/DGA/LPN/206/2021	INDUSTRIAS SOLA BASIC SA DE CV	ALCALDIA IZTAPALAPA	65,070,018.52	65,070,018.52
167	DIF210201932804	Adquisiciones	IZTP/DGA/LPN/206/2021	INDUSTRIAS SOLA BASIC SA DE CV	ALCALDIA IZTAPALAPA	65,070,018.52	65,070,018.52
168	DIF210201932806	Adquisiciones	IZTP/DGA/LPN/207/2021	PROYECTOS ARIAC, S.A. DE C.V.	ALCALDIA IZTAPALAPA	61,849,171.48	61,849,171.48
169	DIF210201932808	Adquisiciones	IZTP/DGA/LPN/208/2021	GRUPO ALFEX CONSTRUCCIONES, S.A. DE C.V.	ALCALDIA IZTAPALAPA	7,738,853.73	7,738,853.73
170	DIF210201932809	Adquisiciones	IZTP/DGA/LPN/207/2021	PROYECTOS ARIAC, S.A. DE C.V.	ALCALDIA IZTAPALAPA	61,849,171.48	61,849,171.48
171	DIF210201929813	Adquisiciones	IZTP/DGA/LPN/208/2021	GRUPO ALFEX CONSTRUCCIONES, S.A. DE C.V.	ALCALDIA IZTAPALAPA	7,738,853.73	7,738,853.73
172	DIF210201929816	Adquisiciones	IZTP/DGA/LPN/209/2021	SUMINISTROS GFG,S.A.DE C.V.	ALCALDIA IZTAPALAPA	2,795,019.68	2,795,019.68
173	DIF210201932828	Adquisiciones	IZTP/DGA/LPN/206/2021	INDUSTRIAS SOLA BASIC SA DE CV	ALCALDIA IZTAPALAPA	65,070,018.52	65,070,018.52
174	DIF210201932830	Adquisiciones	IZTP/DGA/LPN/207/2021	PROYECTOS ARIAC, S.A. DE C.V.	ALCALDIA IZTAPALAPA	61,849,171.48	61,849,171.48
175	DIF210201932838	Adquisiciones	IZTP/DGA/LPN/207/2021	PROYECTOS ARIAC, S.A. DE C.V.	ALCALDIA IZTAPALAPA	61,849,171.48	61,849,171.48
176	DIF210201911584	Adquisiciones	IZTP/DGA/LPN/209/2021	SUMINISTROS GFG,S.A.DE C.V.	ALCALDIA IZTAPALAPA	2,795,019.68	2,795,019.68
177	DIF210201911586	Adquisiciones	IZTP/DGA/LPN/209/2021	SUMINISTROS GFG,S.A.DE C.V.	ALCALDIA IZTAPALAPA	2,795,019.68	2,795,019.68
178	DIF210201928451	Obra	DGODU/LP/0B-008-2021	DREEDGE SEWER COMPANY, S.A. DE C.V.	GOBIERNO DE LA CIUDAD DE MÉXICO, ALCALDÍA TLÁHUAC	6,774,410.51	6,774,410.51
179	DIF210201928453	Obra	DGODU/LP/0B-008-2021	DREEDGE SEWER COMPANY, S.A. DE C.V.	GOBIERNO DE LA CIUDAD DE MÉXICO, ALCALDÍA TLÁHUAC	6,774,410.51	6,774,410.51
180	DIF210201929833	Adquisiciones	IZTP/DGA/LPN/209/2021	SUMINISTROS GFG,S.A.DE C.V.	ALCALDIA IZTAPALAPA	2,795,019.68	2,795,019.68
181	DIF210201929852	Adquisiciones	IZTP/DGA/LPN/209/2021	SUMINISTROS GFG,S.A.DE C.V.	ALCALDIA IZTAPALAPA	2,795,019.68	2,795,019.68
182	DIF210201932920	Adquisiciones	IZTP/DGA/LPN/209/2021	SUMINISTROS GFG,S.A.DE C.V.	ALCALDIA IZTAPALAPA	2,795,019.68	2,795,019.68
183	DIF210201932928	Adquisiciones	IZTP/DGA/LPN/208/2021	GRUPO ALFEX CONSTRUCCIONES, S.A. DE C.V.	ALCALDIA IZTAPALAPA	7,738,853.73	7,738,853.73
184	DIF210201932932	Adquisiciones	IZTP/DGA/LPN/208/2021	GRUPO ALFEX CONSTRUCCIONES, S.A. DE C.V.	ALCALDIA IZTAPALAPA	7,738,853.73	7,738,853.73
185	DIF210201932933	Adquisiciones	IZTP/DGA/LPN/208/2021	GRUPO ALFEX CONSTRUCCIONES, S.A. DE C.V.	ALCALDIA IZTAPALAPA	7,738,853.73	7,738,853.73
186	DIF210201932935	Adquisiciones	IZTP/DGA/LPN/208/2021	GRUPO ALFEX CONSTRUCCIONES, S.A. DE C.V.	ALCALDIA IZTAPALAPA	7,738,853.73	7,738,853.73
187	DIF210201933829	Adquisiciones	IZTP/DGA/LPN/207/2021	PROYECTOS ARIAC, S.A. DE C.V.	ALCALDIA IZTAPALAPA	61,849,171.48	61,849,171.48
188	DIF210201933834	Adquisiciones	IZTP/DGA/LPN/207/2021	PROYECTOS ARIAC, S.A. DE C.V.	ALCALDIA IZTAPALAPA	61,849,171.48	61,849,171.48
189	DIF210201933842	Adquisiciones	IZTP/DGA/LPN/207/2021	PROYECTOS ARIAC, S.A. DE C.V.	ALCALDIA IZTAPALAPA	61,849,171.48	61,849,171.48
190	DIF210201926804	Adquisiciones	IZTP/DGA/LPN/207/2021	PROYECTOS ARIAC, S.A. DE C.V.	ALCALDIA IZTAPALAPA	61,849,171.48	61,849,171.48
191	DIF210201926806	Adquisiciones	IZTP/DGA/LPN/207/2021	PROYECTOS ARIAC, S.A. DE C.V.	ALCALDIA IZTAPALAPA	61,849,171.48	61,849,171.48
192	DIF210201926808	Adquisiciones	IZTP/DGA/LPN/206/2021	INDUSTRIAS SOLA BASIC SA DE CV	ALCALDIA IZTAPALAPA	65,070,018.52	65,070,018.52
193	DIF210201912422	Administración direct.	107251		Alcaldia Cuajimalpa de Morelos	9,873,595.48	9,873,595.48
194	DIF210201928585	Obra	DGODU/LP/0B-010-2021	GECDY, S.A. DE C.V.	GOBIERNO DE LA CIUDAD DE MÉXICO, ALCALDÍA TLÁHUAC	2,796,839.61	2,796,839.61
195	DIF210201929868	Adquisiciones	IZTP/DGA/LPN/206/2021	INDUSTRIAS SOLA BASIC SA DE CV	ALCALDIA IZTAPALAPA	65,070,018.52	65,070,018.52
196	DIF210201932937	Adquisiciones	IZTP/DGA/LPN/206/2021	INDUSTRIAS SOLA BASIC SA DE CV	ALCALDIA IZTAPALAPA	65,070,018.52	65,070,018.52
197	DIF210201932938	Adquisiciones	IZTP/DGA/LPN/209/2021	SUMINISTROS GFG,S.A.DE C.V.	ALCALDIA IZTAPALAPA	2,795,019.68	2,795,019.68
198	DIF210201932940	Adquisiciones	IZTP/DGA/LPN/209/2021	SUMINISTROS GFG,S.A.DE C.V.	ALCALDIA IZTAPALAPA	2,795,019.68	2,795,019.68
199	DIF210201932944	Adquisiciones	IZTP/DGA/LPN/209/2021	SUMINISTROS GFG,S.A.DE C.V.	ALCALDIA IZTAPALAPA	2,795,019.68	2,795,019.68
200	DIF210201932945	Adquisiciones	IZTP/DGA/LPN/209/2021	SUMINISTROS GFG,S.A.DE C.V.	ALCALDIA IZTAPALAPA	2,795,019.68	2,795,019.68
201	DIF210201932946	Adquisiciones	IZTP/DGA/LPN/208/2021	GRUPO ALFEX CONSTRUCCIONES, S.A. DE C.V.	ALCALDIA IZTAPALAPA	7,738,853.73	7,738,853.73
202	DIF210201932956	Adquisiciones	IZTP/DGA/LPN/208/2021	GRUPO ALFEX CONSTRUCCIONES, S.A. DE C.V.	ALCALDIA IZTAPALAPA	7,738,853.73	7,738,853.73
203	DIF210201932957	Adquisiciones	IZTP/DGA/LPN/208/2021	GRUPO ALFEX CONSTRUCCIONES, S.A. DE C.V.	ALCALDIA IZTAPALAPA	7,738,853.73	7,738,853.73
204	DIF210201932958	Adquisiciones	IZTP/DGA/LPN/207/2021	PROYECTOS ARIAC, S.A. DE C.V.	ALCALDIA IZTAPALAPA	61,849,171.48	61,849,171.48
205	DIF210201932959	Adquisiciones	IZTP/DGA/LPN/207/2021	PROYECTOS ARIAC, S.A. DE C.V.	ALCALDIA IZTAPALAPA	61,849,171.48	61,849,171.48
206	DIF210201932962	Adquisiciones	IZTP/DGA/LPN/206/2021	INDUSTRIAS SOLA BASIC SA DE CV	ALCALDIA IZTAPALAPA	65,070,018.52	65,070,018.52
207	DIF210201932963	Adquisiciones	IZTP/DGA/LPN/206/2021	INDUSTRIAS SOLA BASIC SA DE CV	ALCALDIA IZTAPALAPA	65,070,018.52	65,070,018.52
208	DIF210201932964	Adquisiciones	IZTP/DGA/LPN/209/2021	SUMINISTROS GFG,S.A.DE C.V.	ALCALDIA IZTAPALAPA	2,795,019.68	2,795,019.68
209	DIF210201932965	Adquisiciones	IZTP/DGA/LPN/209/2021	SUMINISTROS GFG,S.A.DE C.V.	ALCALDIA IZTAPALAPA	2,795,019.68	2,795,019.68
210	DIF210201933844	Adquisiciones	IZTP/DGA/LPN/209/2021	SUMINISTROS GFG,S.A.DE C.V.	ALCALDIA IZTAPALAPA	2,795,019.68	2,795,019.68
211	DIF210201933847	Adquisiciones	IZTP/DGA/LPN/209/2021	SUMINISTROS GFG,S.A.DE C.V.	ALCALDIA IZTAPALAPA	2,795,019.68	2,795,019.68
212	DIF210201933849	Adquisiciones	IZTP/DGA/LPN/207/2021	PROYECTOS ARIAC, S.A. DE C.V.	ALCALDIA IZTAPALAPA	61,849,171.48	61,849,171.48
213	DIF210201933858	Adquisiciones	IZTP/DGA/LPN/207/2021	PROYECTOS ARIAC, S.A. DE C.V.	ALCALDIA IZTAPALAPA	61,849,171.48	61,849,171.48
214	DIF210201933864	Adquisiciones	IZTP/DGA/LPN/208/2021	GRUPO ALFEX CONSTRUCCIONES, S.A. DE C.V.	ALCALDIA IZTAPALAPA	7,738,853.73	7,738,853.73
215	DIF210201933870	Adquisiciones	IZTP/DGA/LPN/206/2021	INDUSTRIAS SOLA BASIC SA DE CV	ALCALDIA IZTAPALAPA	65,070,018.52	65,070,018.52
216	DIF210201933871	Adquisiciones	IZTP/DGA/LPN/206/2021	INDUSTRIAS SOLA BASIC SA DE CV	ALCALDIA IZTAPALAPA	65,070,018.52	65,070,018.52
217	DIF210201933872	Adquisiciones	IZTP/DGA/LPN/209/2021	SUMINISTROS GFG,S.A.DE C.V.	ALCALDIA IZTAPALAPA	2,795,019.68	2,795,019.68
218	DIF210201933873	Adquisiciones	IZTP/DGA/LPN/209/2021	SUMINISTROS GFG,S.A.DE C.V.	ALCALDIA IZTAPALAPA	2,795,019.68	2,795,019.68



No.	FOLIO	TIPO DE OBRA	NUMERO	CONTRATISTA	CONVOCANTE	MONTO	MONTO MODIFICADO
546	DIF210201934308	Adquisiciones	IZTP/DGA/LPN/206/2021	INDUSTRIAS SOLA BASIC SA DE CV	ALCALDIA IZTAPALAPA	65,070,018.52	65,070,018.52
547	DIF210201934310	Adquisiciones	IZTP/DGA/LPN/206/2021	INDUSTRIAS SOLA BASIC SA DE CV	ALCALDIA IZTAPALAPA	65,070,018.52	65,070,018.52
548	DIF210201934313	Adquisiciones	IZTP/DGA/LPN/209/2021	SUMINISTROS GFG,S.A.DE C.V.	ALCALDIA IZTAPALAPA	2,795,019.68	2,795,019.68
549	DIF210201924569	Adquisiciones	IZTP/DGA/LPN/208/2021	GRUPO ALFEX CONSTRUCCIONES, S.A. DE C.V.	ALCALDIA IZTAPALAPA	7,738,853.73	7,738,853.73
550	DIF210201924587	Adquisiciones	IZTP/DGA/LPN/208/2021	GRUPO ALFEX CONSTRUCCIONES, S.A. DE C.V.	ALCALDIA IZTAPALAPA	7,738,853.73	7,738,853.73
551	DIF210201927862	Adquisiciones	IZTP/DGA/LPN/209/2021	SUMINISTROS GFG,S.A.DE C.V.	ALCALDIA IZTAPALAPA	2,795,019.68	2,795,019.68
552	DIF210201928544	Obra	DGODU/LP/OB-010-2021	GECDY, S.A. DE C.V.	GOBIERNO DE LA CIUDAD DE MÉXICO, ALCALDÍA TLÁHUAC	2,796,839.61	2,796,839.61
553	DIF210201928550	Obra	DGODU/LP/OB-010-2021	GECDY, S.A. DE C.V.	GOBIERNO DE LA CIUDAD DE MÉXICO, ALCALDÍA TLÁHUAC	2,796,839.61	2,796,839.61
554	DIF210201931545	Adquisiciones	IZTP/DGA/LPN/209/2021	SUMINISTROS GFG,S.A.DE C.V.	ALCALDIA IZTAPALAPA	2,795,019.68	2,795,019.68
555	DIF210201931549	Adquisiciones	IZTP/DGA/LPN/209/2021	SUMINISTROS GFG,S.A.DE C.V.	ALCALDIA IZTAPALAPA	2,795,019.68	2,795,019.68
556	DIF210201933076	Adquisiciones	IZTP/DGA/LPN/206/2021	INDUSTRIAS SOLA BASIC SA DE CV	ALCALDIA IZTAPALAPA	65,070,018.52	65,070,018.52
557	DIF210201933079	Adquisiciones	IZTP/DGA/LPN/207/2021	PROYECTOS ARIAC, S.A. DE C.V.	ALCALDIA IZTAPALAPA	61,849,171.48	61,849,171.48
558	DIF210201933084	Adquisiciones	IZTP/DGA/LPN/206/2021	INDUSTRIAS SOLA BASIC SA DE CV	ALCALDIA IZTAPALAPA	65,070,018.52	65,070,018.52
559	DIF210201933086	Adquisiciones	IZTP/DGA/LPN/209/2021	SUMINISTROS GFG,S.A.DE C.V.	ALCALDIA IZTAPALAPA	2,795,019.68	2,795,019.68
560	DIF210201933090	Adquisiciones	IZTP/DGA/LPN/209/2021	SUMINISTROS GFG,S.A.DE C.V.	ALCALDIA IZTAPALAPA	2,795,019.68	2,795,019.68
561	DIF210201933094	Adquisiciones	IZTP/DGA/LPN/206/2021	INDUSTRIAS SOLA BASIC SA DE CV	ALCALDIA IZTAPALAPA	65,070,018.52	65,070,018.52
562	DIF210201933098	Adquisiciones	IZTP/DGA/LPN/207/2021	PROYECTOS ARIAC, S.A. DE C.V.	ALCALDIA IZTAPALAPA	61,849,171.48	61,849,171.48
563	DIF210201933574	Adquisiciones	IZTP/DGA/LPN/207/2021	PROYECTOS ARIAC, S.A. DE C.V.	ALCALDIA IZTAPALAPA	61,849,171.48	61,849,171.48
564	DIF210201933577	Adquisiciones	IZTP/DGA/LPN/206/2021	INDUSTRIAS SOLA BASIC SA DE CV	ALCALDIA IZTAPALAPA	65,070,018.52	65,070,018.52
565	DIF210201933579	Adquisiciones	IZTP/DGA/LPN/207/2021	PROYECTOS ARIAC, S.A. DE C.V.	ALCALDIA IZTAPALAPA	61,849,171.48	61,849,171.48
566	DIF210201933580	Adquisiciones	IZTP/DGA/LPN/209/2021	SUMINISTROS GFG,S.A.DE C.V.	ALCALDIA IZTAPALAPA	2,795,019.68	2,795,019.68
567	DIF210201933581	Adquisiciones	IZTP/DGA/LPN/207/2021	PROYECTOS ARIAC, S.A. DE C.V.	ALCALDIA IZTAPALAPA	61,849,171.48	61,849,171.48
568	DIF210201933582	Adquisiciones	IZTP/DGA/LPN/206/2021	INDUSTRIAS SOLA BASIC SA DE CV	ALCALDIA IZTAPALAPA	65,070,018.52	65,070,018.52
569	DIF210201933585	Adquisiciones	IZTP/DGA/LPN/209/2021	SUMINISTROS GFG,S.A.DE C.V.	ALCALDIA IZTAPALAPA	2,795,019.68	2,795,019.68
570	DIF210201933587	Adquisiciones	IZTP/DGA/LPN/207/2021	PROYECTOS ARIAC, S.A. DE C.V.	ALCALDIA IZTAPALAPA	61,849,171.48	61,849,171.48
571	DIF210201933588	Adquisiciones	IZTP/DGA/LPN/209/2021	SUMINISTROS GFG,S.A.DE C.V.	ALCALDIA IZTAPALAPA	2,795,019.68	2,795,019.68
572	DIF210201933589	Adquisiciones	IZTP/DGA/LPN/206/2021	INDUSTRIAS SOLA BASIC SA DE CV	ALCALDIA IZTAPALAPA	65,070,018.52	65,070,018.52
573	DIF210201933596	Adquisiciones	IZTP/DGA/LPN/209/2021	SUMINISTROS GFG,S.A.DE C.V.	ALCALDIA IZTAPALAPA	2,795,019.68	2,795,019.68
574	DIF210201934320	Adquisiciones	IZTP/DGA/LPN/206/2021	INDUSTRIAS SOLA BASIC SA DE CV	ALCALDIA IZTAPALAPA	65,070,018.52	65,070,018.52
575	DIF210201934327	Adquisiciones	IZTP/DGA/LPN/207/2021	PROYECTOS ARIAC, S.A. DE C.V.	ALCALDIA IZTAPALAPA	61,849,171.48	61,849,171.48
576	DIF210201934330	Adquisiciones	IZTP/DGA/LPN/209/2021	SUMINISTROS GFG,S.A.DE C.V.	ALCALDIA IZTAPALAPA	2,795,019.68	2,795,019.68
577	DIF210201934332	Adquisiciones	IZTP/DGA/LPN/208/2021	GRUPO ALFEX CONSTRUCCIONES, S.A. DE C.V.	ALCALDIA IZTAPALAPA	7,738,853.73	7,738,853.73
578	DIF210201934344	Adquisiciones	IZTP/DGA/LPN/207/2021	PROYECTOS ARIAC, S.A. DE C.V.	ALCALDIA IZTAPALAPA	61,849,171.48	61,849,171.48
579	DIF210201934346	Adquisiciones	IZTP/DGA/LPN/209/2021	SUMINISTROS GFG,S.A.DE C.V.	ALCALDIA IZTAPALAPA	2,795,019.68	2,795,019.68
580	DIF210201934355	Adquisiciones	IZTP/DGA/LPN/209/2021	SUMINISTROS GFG,S.A.DE C.V.	ALCALDIA IZTAPALAPA	2,795,019.68	2,795,019.68
581	DIF210201934711	Adquisiciones	IZTP/DGA/LPN/206/2021	INDUSTRIAS SOLA BASIC SA DE CV	ALCALDIA IZTAPALAPA	65,070,018.52	65,070,018.52
582	DIF210201934716	Adquisiciones	IZTP/DGA/LPN/206/2021	INDUSTRIAS SOLA BASIC SA DE CV	ALCALDIA IZTAPALAPA	65,070,018.52	65,070,018.52
583	DIF210201934717	Adquisiciones	IZTP/DGA/LPN/207/2021	PROYECTOS ARIAC, S.A. DE C.V.	ALCALDIA IZTAPALAPA	61,849,171.48	61,849,171.48
584	DIF210201934721	Adquisiciones	IZTP/DGA/LPN/208/2021	GRUPO ALFEX CONSTRUCCIONES, S.A. DE C.V.	ALCALDIA IZTAPALAPA	7,738,853.73	7,738,853.73
585	DIF210201934727	Adquisiciones	IZTP/DGA/LPN/208/2021	GRUPO ALFEX CONSTRUCCIONES, S.A. DE C.V.	ALCALDIA IZTAPALAPA	7,738,853.73	7,738,853.73
586	DIF210201924625	Adquisiciones	IZTP/DGA/LPN/208/2021	GRUPO ALFEX CONSTRUCCIONES, S.A. DE C.V.	ALCALDIA IZTAPALAPA	7,738,853.73	7,738,853.73
587	DIF210201924631	Adquisiciones	IZTP/DGA/LPN/208/2021	GRUPO ALFEX CONSTRUCCIONES, S.A. DE C.V.	ALCALDIA IZTAPALAPA	7,738,853.73	7,738,853.73
588	DIF210201924637	Adquisiciones	IZTP/DGA/LPN/208/2021	GRUPO ALFEX CONSTRUCCIONES, S.A. DE C.V.	ALCALDIA IZTAPALAPA	7,738,853.73	7,738,853.73
589	DIF210201927870	Adquisiciones	IZTP/DGA/LPN/207/2021	PROYECTOS ARIAC, S.A. DE C.V.	ALCALDIA IZTAPALAPA	61,849,171.48	61,849,171.48
590	DIF210201928559	Obra	DGODU/LP/OB-010-2021	GECDY, S.A. DE C.V.	GOBIERNO DE LA CIUDAD DE MÉXICO, ALCALDÍA TLÁHUAC	2,796,839.61	2,796,839.61
591	DIF210201928577	Obra	DGODU/LP/OB-010-2021	GECDY, S.A. DE C.V.	GOBIERNO DE LA CIUDAD DE MÉXICO, ALCALDÍA TLÁHUAC	2,796,839.61	2,796,839.61
592	DIF210201928578	Obra	DGODU/LP/OB-010-2021	GECDY, S.A. DE C.V.	GOBIERNO DE LA CIUDAD DE MÉXICO, ALCALDÍA TLÁHUAC	2,796,839.61	2,796,839.61
593	DIF210201928584	Obra	DGODU/LP/OB-010-2021	GECDY, S.A. DE C.V.	GOBIERNO DE LA CIUDAD DE MÉXICO, ALCALDÍA TLÁHUAC	2,796,839.61	2,796,839.61
594	DIF210201928597	Obra	DGODU/LP/OB-009-2021	COMPañIA CONSTRUCTORA ARASU, S.A. DE C.V.	GOBIERNO DE LA CIUDAD DE MÉXICO, ALCALDÍA TLÁHUAC	2,794,148.46	2,794,148.46
595	DIF210201928154	Obra	DGODU/LP/OB-004-2021	PÉREZ RAMÍREZ CONSTRUCCIONES Y SERVICIOS S.A. DE C.V.	GOBIERNO DE LA CIUDAD DE MÉXICO, ALCALDÍA TLÁHUAC	7,975,053.15	7,975,053.15
596	DIF210201928155	Obra	DGODU/LP/OB-004-2021	PÉREZ RAMÍREZ CONSTRUCCIONES Y SERVICIOS S.A. DE C.V.	GOBIERNO DE LA CIUDAD DE MÉXICO, ALCALDÍA TLÁHUAC	7,975,053.15	7,975,053.15
597	DIF210201931550	Adquisiciones	IZTP/DGA/LPN/208/2021	GRUPO ALFEX CONSTRUCCIONES, S.A. DE C.V.	ALCALDIA IZTAPALAPA	7,738,853.73	7,738,853.73
598	DIF210201931552	Adquisiciones	IZTP/DGA/LPN/208/2021	GRUPO ALFEX CONSTRUCCIONES, S.A. DE C.V.	ALCALDIA IZTAPALAPA	7,738,853.73	7,738,853.73
599	DIF210201931553	Adquisiciones	IZTP/DGA/LPN/206/2021	INDUSTRIAS SOLA BASIC SA DE CV	ALCALDIA IZTAPALAPA	65,070,018.52	65,070,018.52



No.	FOLIO	TIPO DE OBRA	NUMERO	CONTRATISTA	CONVOCANTE	MONTO	MONTO MODIFICADO
1036	DIF210201934558	Adquisiciones	IZTP/DGA/LPN/207/2021	PROYECTOS ARIAC, S.A. DE C.V.	ALCALDÍA IZTAPALAPA	61,849,171.48	61,849,171.48
1037	DIF210201934559	Adquisiciones	IZTP/DGA/LPN/206/2021	INDUSTRIAS SOLA BASIC SA DE CV	ALCALDIA IZTAPALAPA	65,070,018.52	65,070,018.52
1038	DIF210201934564	Adquisiciones	IZTP/DGA/LPN/207/2021	PROYECTOS ARIAC, S.A. DE C.V.	ALCALDÍA IZTAPALAPA	61,849,171.48	61,849,171.48
1039	DIF210201934915	Adquisiciones	IZTP/DGA/LPN/206/2021	INDUSTRIAS SOLA BASIC SA DE CV	ALCALDIA IZTAPALAPA	65,070,018.52	65,070,018.52
1040	DIF210201934921	Adquisiciones	IZTP/DGA/LPN/207/2021	PROYECTOS ARIAC, S.A. DE C.V.	ALCALDÍA IZTAPALAPA	61,849,171.48	61,849,171.48
1041	DIF210201934931	Obra	IZT-DGODU-IR-PN-O-058-21	CONSTRUCCIONES Y PROYECTOS RUZALDE S.A. DE C.V.	ALCALDÍA IZTAPALAPA	2,999,981.64	2,999,981.64
1042	DIF210201924267	Adquisiciones	IZTP/DGA/LPN/207/2021	PROYECTOS ARIAC, S.A. DE C.V.	ALCALDÍA IZTAPALAPA	61,849,171.48	61,849,171.48
1043	DIF210201924284	Adquisiciones	IZTP/DGA/LPN/207/2021	PROYECTOS ARIAC, S.A. DE C.V.	ALCALDÍA IZTAPALAPA	61,849,171.48	61,849,171.48
1044	DIF210201924302	Adquisiciones	IZTP/DGA/LPN/207/2021	PROYECTOS ARIAC, S.A. DE C.V.	ALCALDÍA IZTAPALAPA	61,849,171.48	61,849,171.48
1045	DIF210201924308	Adquisiciones	IZTP/DGA/LPN/207/2021	PROYECTOS ARIAC, S.A. DE C.V.	ALCALDÍA IZTAPALAPA	61,849,171.48	61,849,171.48
1046	DIF210201926814	Adquisiciones	IZTP/DGA/LPN/207/2021	PROYECTOS ARIAC, S.A. DE C.V.	ALCALDÍA IZTAPALAPA	61,849,171.48	61,849,171.48
1047	DIF210201927557	Adquisiciones	IZTP/DGA/LPN/207/2021	PROYECTOS ARIAC, S.A. DE C.V.	ALCALDÍA IZTAPALAPA	61,849,171.48	61,849,171.48
1048	DIF210201927558	Adquisiciones	IZTP/DGA/LPN/207/2021	PROYECTOS ARIAC, S.A. DE C.V.	ALCALDÍA IZTAPALAPA	61,849,171.48	61,849,171.48
1049	DIF210201927585	Adquisiciones	IZTP/DGA/LPN/207/2021	PROYECTOS ARIAC, S.A. DE C.V.	ALCALDÍA IZTAPALAPA	61,849,171.48	61,849,171.48
1050	DIF210201927586	Adquisiciones	IZTP/DGA/LPN/207/2021	PROYECTOS ARIAC, S.A. DE C.V.	ALCALDÍA IZTAPALAPA	61,849,171.48	61,849,171.48
1051	DIF210201927642	Adquisiciones	IZTP/DGA/LPN/207/2021	PROYECTOS ARIAC, S.A. DE C.V.	ALCALDÍA IZTAPALAPA	61,849,171.48	61,849,171.48
1052	DIF210201927688	Adquisiciones	IZTP/DGA/LPN/207/2021	PROYECTOS ARIAC, S.A. DE C.V.	ALCALDÍA IZTAPALAPA	61,849,171.48	61,849,171.48
1053	DIF210201926092	Adquisiciones	IZTP/DGA/LPN/207/2021	PROYECTOS ARIAC, S.A. DE C.V.	ALCALDÍA IZTAPALAPA	61,849,171.48	61,849,171.48
1054	DIF210201926112	Adquisiciones	IZTP/DGA/LPN/207/2021	PROYECTOS ARIAC, S.A. DE C.V.	ALCALDÍA IZTAPALAPA	61,849,171.48	61,849,171.48
1055	DIF210201928233	Obra	DGODU/LP/OB-003-2021	DREEDGE SEWER COMPANY, S.A. DE C.V.	GOBIERNO DE LA CIUDAD DE MÉXICO, ALCALDÍA TLÁHUAC	5,570,321.05	6,461,572.42
1056	DIF210201928236	Obra	DGODU/LP/OB-003-2021	DREEDGE SEWER COMPANY, S.A. DE C.V.	GOBIERNO DE LA CIUDAD DE MÉXICO, ALCALDÍA TLÁHUAC	5,570,321.05	6,461,572.42
1057	DIF210201928238	Obra	DGODU/LP/OB-003-2021	DREEDGE SEWER COMPANY, S.A. DE C.V.	GOBIERNO DE LA CIUDAD DE MÉXICO, ALCALDÍA TLÁHUAC	5,570,321.05	6,461,572.42
1058	DIF210201929875	Adquisiciones	IZTP/DGA/LPN/207/2021	PROYECTOS ARIAC, S.A. DE C.V.	ALCALDÍA IZTAPALAPA	61,849,171.48	61,849,171.48
1059	DIF210201932802	Adquisiciones	IZTP/DGA/LPN/207/2021	PROYECTOS ARIAC, S.A. DE C.V.	ALCALDÍA IZTAPALAPA	61,849,171.48	61,849,171.48
1060	DIF210201932803	Adquisiciones	IZTP/DGA/LPN/207/2021	PROYECTOS ARIAC, S.A. DE C.V.	ALCALDÍA IZTAPALAPA	61,849,171.48	61,849,171.48
1061	DIF210201932819	Adquisiciones	IZTP/DGA/LPN/207/2021	PROYECTOS ARIAC, S.A. DE C.V.	ALCALDÍA IZTAPALAPA	61,849,171.48	61,849,171.48
1062	DIF210201932822	Adquisiciones	IZTP/DGA/LPN/207/2021	PROYECTOS ARIAC, S.A. DE C.V.	ALCALDÍA IZTAPALAPA	61,849,171.48	61,849,171.48
1063	DIF210201932823	Adquisiciones	IZTP/DGA/LPN/207/2021	PROYECTOS ARIAC, S.A. DE C.V.	ALCALDÍA IZTAPALAPA	61,849,171.48	61,849,171.48
1064	DIF210201932842	Adquisiciones	IZTP/DGA/LPN/207/2021	PROYECTOS ARIAC, S.A. DE C.V.	ALCALDÍA IZTAPALAPA	61,849,171.48	61,849,171.48
1065	DIF210201934567	Adquisiciones	IZTP/DGA/LPN/207/2021	PROYECTOS ARIAC, S.A. DE C.V.	ALCALDÍA IZTAPALAPA	61,849,171.48	61,849,171.48
1066	DIF210201934569	Adquisiciones	IZTP/DGA/LPN/207/2021	PROYECTOS ARIAC, S.A. DE C.V.	ALCALDÍA IZTAPALAPA	61,849,171.48	61,849,171.48
1067	DIF210201934570	Adquisiciones	IZTP/DGA/LPN/207/2021	PROYECTOS ARIAC, S.A. DE C.V.	ALCALDÍA IZTAPALAPA	61,849,171.48	61,849,171.48
1068	DIF210201934574	Adquisiciones	IZTP/DGA/LPN/207/2021	PROYECTOS ARIAC, S.A. DE C.V.	ALCALDÍA IZTAPALAPA	61,849,171.48	61,849,171.48
1069	DIF210201934575	Adquisiciones	IZTP/DGA/LPN/207/2021	PROYECTOS ARIAC, S.A. DE C.V.	ALCALDÍA IZTAPALAPA	61,849,171.48	61,849,171.48
1070	DIF210201934577	Adquisiciones	IZTP/DGA/LPN/207/2021	PROYECTOS ARIAC, S.A. DE C.V.	ALCALDÍA IZTAPALAPA	61,849,171.48	61,849,171.48
1071	DIF210201934578	Adquisiciones	IZTP/DGA/LPN/207/2021	PROYECTOS ARIAC, S.A. DE C.V.	ALCALDÍA IZTAPALAPA	61,849,171.48	61,849,171.48
1072	DIF210201934579	Adquisiciones	IZTP/DGA/LPN/207/2021	PROYECTOS ARIAC, S.A. DE C.V.	ALCALDÍA IZTAPALAPA	61,849,171.48	61,849,171.48
1073	DIF210201934580	Adquisiciones	IZTP/DGA/LPN/207/2021	PROYECTOS ARIAC, S.A. DE C.V.	ALCALDÍA IZTAPALAPA	61,849,171.48	61,849,171.48
1074	DIF210201934581	Adquisiciones	IZTP/DGA/LPN/207/2021	PROYECTOS ARIAC, S.A. DE C.V.	ALCALDÍA IZTAPALAPA	61,849,171.48	61,849,171.48
1075	DIF210201934585	Adquisiciones	IZTP/DGA/LPN/207/2021	PROYECTOS ARIAC, S.A. DE C.V.	ALCALDÍA IZTAPALAPA	61,849,171.48	61,849,171.48
1076	DIF210201934588	Adquisiciones	IZTP/DGA/LPN/207/2021	PROYECTOS ARIAC, S.A. DE C.V.	ALCALDÍA IZTAPALAPA	61,849,171.48	61,849,171.48
1077	DIF210201924317	Adquisiciones	IZTP/DGA/LPN/207/2021	PROYECTOS ARIAC, S.A. DE C.V.	ALCALDÍA IZTAPALAPA	61,849,171.48	61,849,171.48
1078	DIF210201924319	Adquisiciones	IZTP/DGA/LPN/207/2021	PROYECTOS ARIAC, S.A. DE C.V.	ALCALDÍA IZTAPALAPA	61,849,171.48	61,849,171.48
1079	DIF210201924350	Adquisiciones	IZTP/DGA/LPN/207/2021	PROYECTOS ARIAC, S.A. DE C.V.	ALCALDÍA IZTAPALAPA	61,849,171.48	61,849,171.48
1080	DIF210201924354	Adquisiciones	IZTP/DGA/LPN/207/2021	PROYECTOS ARIAC, S.A. DE C.V.	ALCALDÍA IZTAPALAPA	61,849,171.48	61,849,171.48
1081	DIF210201924362	Adquisiciones	IZTP/DGA/LPN/207/2021	PROYECTOS ARIAC, S.A. DE C.V.	ALCALDÍA IZTAPALAPA	61,849,171.48	61,849,171.48
1082	DIF210201926821	Adquisiciones	IZTP/DGA/LPN/207/2021	PROYECTOS ARIAC, S.A. DE C.V.	ALCALDÍA IZTAPALAPA	61,849,171.48	61,849,171.48
1083	DIF210201927693	Adquisiciones	IZTP/DGA/LPN/207/2021	PROYECTOS ARIAC, S.A. DE C.V.	ALCALDÍA IZTAPALAPA	61,849,171.48	61,849,171.48
1084	DIF210201927699	Adquisiciones	IZTP/DGA/LPN/207/2021	PROYECTOS ARIAC, S.A. DE C.V.	ALCALDÍA IZTAPALAPA	61,849,171.48	61,849,171.48
1085	DIF210201927701	Adquisiciones	IZTP/DGA/LPN/207/2021	PROYECTOS ARIAC, S.A. DE C.V.	ALCALDÍA IZTAPALAPA	61,849,171.48	61,849,171.48
1086	DIF210201927711	Adquisiciones	IZTP/DGA/LPN/207/2021	PROYECTOS ARIAC, S.A. DE C.V.	ALCALDÍA IZTAPALAPA	61,849,171.48	61,849,171.48
1087	DIF210201926142	Adquisiciones	IZTP/DGA/LPN/207/2021	PROYECTOS ARIAC, S.A. DE C.V.	ALCALDÍA IZTAPALAPA	61,849,171.48	61,849,171.48
1088	DIF210201926152	Adquisiciones	IZTP/DGA/LPN/207/2021	PROYECTOS ARIAC, S.A. DE C.V.	ALCALDÍA IZTAPALAPA	61,849,171.48	61,849,171.48
1089	DIF210201926162	Adquisiciones	IZTP/DGA/LPN/207/2021	PROYECTOS ARIAC, S.A. DE C.V.	ALCALDÍA IZTAPALAPA	61,849,171.48	61,849,171.48
1090	DIF210201931943	Obra	02 CD 07 20 004 1 21	SOUL Arquitectos SA. de CV.	GOBIERNO DE LA CIUDAD DE MÉXICO /ALCALDÍA GUSTAVO A. MADERO	5,291,873.91	5,291,873.91



No.	FOLIO	TIPO DE OBRA	NUMERO	CONTRATISTA	CONVOCANTE	MONTO	MONTO MODIFICADO
1146	DIF210201934143	Adquisiciones	IZTP/DGA/LPN/209/2021	SUMINISTROS GFG,S.A.DE C.V.	ALCALDÍA IZTAPALAPA	2,795,019.68	2,795,019.68
1147	DIF210201934144	Adquisiciones	IZTP/DGA/LPN/206/2021	INDUSTRIAS SOLA BASIC SA DE CV	ALCALDIA IZTAPALAPA	65,070,018.52	65,070,018.52
1148	DIF210201934146	Adquisiciones	IZTP/DGA/LPN/207/2021	PROYECTOS ARIAC, S.A. DE C.V.	ALCALDÍA IZTAPALAPA	61,849,171.48	61,849,171.48
1149	DIF210201934149	Adquisiciones	IZTP/DGA/LPN/208/2021	GRUPO ALFEX CONSTRUCCIONES, S.A. DE C.V.	ALCALDÍA IZTAPALAPA	7,738,853.73	7,738,853.73
1150	DIF210201934155	Adquisiciones	IZTP/DGA/LPN/207/2021	PROYECTOS ARIAC, S.A. DE C.V.	ALCALDÍA IZTAPALAPA	61,849,171.48	61,849,171.48
1151	DIF210201934156	Adquisiciones	IZTP/DGA/LPN/209/2021	SUMINISTROS GFG,S.A.DE C.V.	ALCALDÍA IZTAPALAPA	2,795,019.68	2,795,019.68
1152	DIF210201934157	Adquisiciones	IZTP/DGA/LPN/207/2021	PROYECTOS ARIAC, S.A. DE C.V.	ALCALDIA IZTAPALAPA	61,849,171.48	61,849,171.48
1153	DIF210201934158	Adquisiciones	IZTP/DGA/LPN/206/2021	INDUSTRIAS SOLA BASIC SA DE CV	ALCALDIA IZTAPALAPA	65,070,018.52	65,070,018.52
1154	DIF210201934159	Adquisiciones	IZTP/DGA/LPN/208/2021	GRUPO ALFEX CONSTRUCCIONES, S.A. DE C.V.	ALCALDÍA IZTAPALAPA	7,738,853.73	7,738,853.73
1155	DIF210201934160	Adquisiciones	IZTP/DGA/LPN/208/2021	GRUPO ALFEX CONSTRUCCIONES, S.A. DE C.V.	ALCALDIA IZTAPALAPA	7,738,853.73	7,738,853.73
1156	DIF210201934161	Adquisiciones	IZTP/DGA/LPN/207/2021	PROYECTOS ARIAC, S.A. DE C.V.	ALCALDIA IZTAPALAPA	61,849,171.48	61,849,171.48
1157	DIF210201934162	Adquisiciones	IZTP/DGA/LPN/209/2021	SUMINISTROS GFG,S.A.DE C.V.	ALCALDÍA IZTAPALAPA	2,795,019.68	2,795,019.68
1158	DIF210201934171	Adquisiciones	IZTP/DGA/LPN/209/2021	SUMINISTROS GFG,S.A.DE C.V.	ALCALDÍA IZTAPALAPA	2,795,019.68	2,795,019.68
1159	DIF210201934612	Adquisiciones	IZTP/DGA/LPN/208/2021	GRUPO ALFEX CONSTRUCCIONES, S.A. DE C.V.	ALCALDÍA IZTAPALAPA	7,738,853.73	7,738,853.73
1160	DIF210201934614	Adquisiciones	IZTP/DGA/LPN/207/2021	PROYECTOS ARIAC, S.A. DE C.V.	ALCALDIA IZTAPALAPA	61,849,171.48	61,849,171.48
1161	DIF210201934617	Adquisiciones	IZTP/DGA/LPN/208/2021	GRUPO ALFEX CONSTRUCCIONES, S.A. DE C.V.	ALCALDIA IZTAPALAPA	7,738,853.73	7,738,853.73
1162	DIF210201934620	Adquisiciones	IZTP/DGA/LPN/206/2021	INDUSTRIAS SOLA BASIC SA DE CV	ALCALDIA IZTAPALAPA	65,070,018.52	65,070,018.52
1163	DIF210201934621	Adquisiciones	IZTP/DGA/LPN/207/2021	PROYECTOS ARIAC, S.A. DE C.V.	ALCALDIA IZTAPALAPA	61,849,171.48	61,849,171.48
1164	DIF210201934622	Adquisiciones	IZTP/DGA/LPN/209/2021	SUMINISTROS GFG,S.A.DE C.V.	ALCALDIA IZTAPALAPA	2,795,019.68	2,795,019.68
1165	DIF210201934623	Adquisiciones	IZTP/DGA/LPN/208/2021	GRUPO ALFEX CONSTRUCCIONES, S.A. DE C.V.	ALCALDIA IZTAPALAPA	7,738,853.73	7,738,853.73
1166	DIF210201934624	Adquisiciones	IZTP/DGA/LPN/209/2021	SUMINISTROS GFG,S.A.DE C.V.	ALCALDIA IZTAPALAPA	2,795,019.68	2,795,019.68
1167	DIF210201934625	Adquisiciones	IZTP/DGA/LPN/207/2021	PROYECTOS ARIAC, S.A. DE C.V.	ALCALDIA IZTAPALAPA	61,849,171.48	61,849,171.48
1168	DIF210201934626	Adquisiciones	IZTP/DGA/LPN/209/2021	SUMINISTROS GFG,S.A.DE C.V.	ALCALDIA IZTAPALAPA	2,795,019.68	2,795,019.68
1169	DIF210201934628	Adquisiciones	IZTP/DGA/LPN/206/2021	INDUSTRIAS SOLA BASIC SA DE CV	ALCALDIA IZTAPALAPA	65,070,018.52	65,070,018.52
1170	DIF210201934983	Adquisiciones	IZTP/DGA/LPN/208/2021	GRUPO ALFEX CONSTRUCCIONES, S.A. DE C.V.	ALCALDIA IZTAPALAPA	7,738,853.73	7,738,853.73
1171	DIF210201934985	Adquisiciones	IZTP/DGA/LPN/208/2021	GRUPO ALFEX CONSTRUCCIONES, S.A. DE C.V.	ALCALDIA IZTAPALAPA	7,738,853.73	7,738,853.73
1172	DIF210201934987	Adquisiciones	IZTP/DGA/LPN/206/2021	INDUSTRIAS SOLA BASIC SA DE CV	ALCALDIA IZTAPALAPA	65,070,018.52	65,070,018.52
1173	DIF210201934990	Adquisiciones	IZTP/DGA/LPN/207/2021	PROYECTOS ARIAC, S.A. DE C.V.	ALCALDIA IZTAPALAPA	61,849,171.48	61,849,171.48
1174	DIF210201934991	Adquisiciones	IZTP/DGA/LPN/209/2021	SUMINISTROS GFG,S.A.DE C.V.	ALCALDIA IZTAPALAPA	2,795,019.68	2,795,019.68
1175	DIF210201934992	Adquisiciones	IZTP/DGA/LPN/208/2021	GRUPO ALFEX CONSTRUCCIONES, S.A. DE C.V.	ALCALDIA IZTAPALAPA	7,738,853.73	7,738,853.73
1176	DIF210201934993	Adquisiciones	IZTP/DGA/LPN/208/2021	GRUPO ALFEX CONSTRUCCIONES, S.A. DE C.V.	ALCALDIA IZTAPALAPA	7,738,853.73	7,738,853.73
1177	DIF210201934995	Adquisiciones	IZTP/DGA/LPN/207/2021	PROYECTOS ARIAC, S.A. DE C.V.	ALCALDIA IZTAPALAPA	61,849,171.48	61,849,171.48
1178	DIF210201934996	Adquisiciones	IZTP/DGA/LPN/206/2021	INDUSTRIAS SOLA BASIC SA DE CV	ALCALDIA IZTAPALAPA	65,070,018.52	65,070,018.52
1179	DIF210201934997	Adquisiciones	IZTP/DGA/LPN/209/2021	SUMINISTROS GFG,S.A.DE C.V.	ALCALDIA IZTAPALAPA	2,795,019.68	2,795,019.68
1180	DIF210201934998	Adquisiciones	IZTP/DGA/LPN/209/2021	SUMINISTROS GFG,S.A.DE C.V.	ALCALDIA IZTAPALAPA	2,795,019.68	2,795,019.68
1181	DIF210201935000	Adquisiciones	IZTP/DGA/LPN/208/2021	GRUPO ALFEX CONSTRUCCIONES, S.A. DE C.V.	ALCALDIA IZTAPALAPA	7,738,853.73	7,738,853.73
1182	DIF210201935001	Adquisiciones	IZTP/DGA/LPN/207/2021	PROYECTOS ARIAC, S.A. DE C.V.	ALCALDIA IZTAPALAPA	61,849,171.48	61,849,171.48
1183	DIF210201935002	Adquisiciones	IZTP/DGA/LPN/206/2021	INDUSTRIAS SOLA BASIC SA DE CV	ALCALDIA IZTAPALAPA	65,070,018.52	65,070,018.52
1184	DIF210201935003	Adquisiciones	IZTP/DGA/LPN/209/2021	SUMINISTROS GFG,S.A.DE C.V.	ALCALDIA IZTAPALAPA	2,795,019.68	2,795,019.68
1185	DIF210201924413	Adquisiciones	IZTP/DGA/LPN/208/2021	GRUPO ALFEX CONSTRUCCIONES, S.A. DE C.V.	ALCALDIA IZTAPALAPA	7,738,853.73	7,738,853.73
1186	DIF210201924419	Adquisiciones	IZTP/DGA/LPN/207/2021	PROYECTOS ARIAC, S.A. DE C.V.	ALCALDIA IZTAPALAPA	61,849,171.48	61,849,171.48
1187	DIF210201924422	Adquisiciones	IZTP/DGA/LPN/209/2021	SUMINISTROS GFG,S.A.DE C.V.	ALCALDIA IZTAPALAPA	2,795,019.68	2,795,019.68
1188	DIF210201924446	Adquisiciones	IZTP/DGA/LPN/208/2021	GRUPO ALFEX CONSTRUCCIONES, S.A. DE C.V.	ALCALDIA IZTAPALAPA	7,738,853.73	7,738,853.73
1189	DIF210201926987	Adquisiciones	IZTP/DGA/LPN/207/2021	PROYECTOS ARIAC, S.A. DE C.V.	ALCALDIA IZTAPALAPA	61,849,171.48	61,849,171.48
1190	DIF210201927007	Adquisiciones	IZTP/DGA/LPN/206/2021	INDUSTRIAS SOLA BASIC SA DE CV	ALCALDIA IZTAPALAPA	65,070,018.52	65,070,018.52
1191	DIF210201927012	Adquisiciones	IZTP/DGA/LPN/209/2021	SUMINISTROS GFG,S.A.DE C.V.	ALCALDIA IZTAPALAPA	2,795,019.68	2,795,019.68
1192	DIF210201927018	Adquisiciones	IZTP/DGA/LPN/208/2021	GRUPO ALFEX CONSTRUCCIONES, S.A. DE C.V.	ALCALDIA IZTAPALAPA	7,738,853.73	7,738,853.73
1193	DIF210201927775	Adquisiciones	IZTP/DGA/LPN/207/2021	PROYECTOS ARIAC, S.A. DE C.V.	ALCALDIA IZTAPALAPA	61,849,171.48	61,849,171.48
1194	DIF210201927803	Adquisiciones	IZTP/DGA/LPN/206/2021	INDUSTRIAS SOLA BASIC SA DE CV	ALCALDIA IZTAPALAPA	65,070,018.52	65,070,018.52
1195	DIF210201927805	Adquisiciones	IZTP/DGA/LPN/208/2021	GRUPO ALFEX CONSTRUCCIONES, S.A. DE C.V.	ALCALDIA IZTAPALAPA	7,738,853.73	7,738,853.73
1196	DIF210201926216	Adquisiciones	IZTP/DGA/LPN/208/2021	GRUPO ALFEX CONSTRUCCIONES, S.A. DE C.V.	ALCALDIA IZTAPALAPA	7,738,853.73	7,738,853.73
1197	DIF210201926252	Adquisiciones	IZTP/DGA/LPN/207/2021	PROYECTOS ARIAC, S.A. DE C.V.	ALCALDIA IZTAPALAPA	61,849,171.48	61,849,171.48
1198	DIF210201928426	Obra	DGODU/LP/OB-008-2021	DREEDGE SEWER COMPANY, S.A. DE C.V.	GOBIERNO DE LA CIUDAD DE MÉXICO, ALCALDÍA TLÁHUAC	6,774,410.51	6,774,410.51
1199	DIF210201928463	Obra	DGODU/LP/OB-008-2021	DREEDGE SEWER COMPANY, S.A. DE C.V.	GOBIERNO DE LA CIUDAD DE MÉXICO, ALCALDÍA TLÁHUAC	6,774,410.51	6,774,410.51
1200	DIF210201932086	Obra	02 CD 07 20 008 1 21	EPSILON Ingeniería y Tecnología SA. de CV.	GOBIERNO DE LA CIUDAD DE MÉXICO /ALCALDÍA GUSTAVO A. MADERO	4,131,742.86	4,131,742.86



No.	FOLIO	TIPO DE OBRA	NUMERO	CONTRATISTA	CONVOCANTE	MONTO	MONTO MODIFICADO
1256	DIF210201928482	Obra	DGODU/LP/OB-008-2021	DREEDGE SEWER COMPANY, S.A. DE C.V.	GOBIERNO DE LA CIUDAD DE MÉXICO, ALCALDÍA TLÁHUAC	6,774,410.51	6,774,410.51
1257	DIF210201928492	Obra	DGODU/LP/OB-008-2021	DREEDGE SEWER COMPANY, S.A. DE C.V.	GOBIERNO DE LA CIUDAD DE MÉXICO, ALCALDÍA TLÁHUAC	6,774,410.51	6,774,410.51
1258	DIF210201923128	Adquisiciones	IZTP/DGA/LPN/206/2021	INDUSTRIAS SOLA BASIC SA DE CV	ALCALDÍA IZTAPALAPA	65,070,018.52	65,070,018.52
1259	DIF2102019111517	Adquisiciones	IZTP/DGA/LPN/206/2021	INDUSTRIAS SOLA BASIC SA DE CV	ALCALDÍA IZTAPALAPA	65,070,018.52	65,070,018.52
1260	DIF2102019111529	Adquisiciones	IZTP/DGA/LPN/207/2021	PROYECTOS ARIAC, S.A. DE C.V.	ALCALDÍA IZTAPALAPA	61,849,171.48	61,849,171.48
1261	DIF210201911545	Adquisiciones	IZTP/DGA/LPN/207/2021	PROYECTOS ARIAC, S.A. DE C.V.	ALCALDÍA IZTAPALAPA	61,849,171.48	61,849,171.48
1262	DIF210201911559	Adquisiciones	IZTP/DGA/LPN/207/2021	PROYECTOS ARIAC, S.A. DE C.V.	ALCALDÍA IZTAPALAPA	61,849,171.48	61,849,171.48
1263	DIF210201923188	Adquisiciones	IZTP/DGA/LPN/207/2021	PROYECTOS ARIAC, S.A. DE C.V.	ALCALDÍA IZTAPALAPA	61,849,171.48	61,849,171.48
1264	DIF210201923198	Adquisiciones	IZTP/DGA/LPN/207/2021	PROYECTOS ARIAC, S.A. DE C.V.	ALCALDÍA IZTAPALAPA	61,849,171.48	61,849,171.48
1265	DIF210201923219	Adquisiciones	IZTP/DGA/LPN/207/2021	PROYECTOS ARIAC, S.A. DE C.V.	ALCALDÍA IZTAPALAPA	61,849,171.48	61,849,171.48
1266	DIF210201911610	Adquisiciones	IZTP/DGA/LPN/207/2021	PROYECTOS ARIAC, S.A. DE C.V.	ALCALDÍA IZTAPALAPA	61,849,171.48	61,849,171.48
1267	DIF210201923247	Adquisiciones	IZTP/DGA/LPN/207/2021	PROYECTOS ARIAC, S.A. DE C.V.	ALCALDÍA IZTAPALAPA	61,849,171.48	61,849,171.48
1268	DIF210201923253	Adquisiciones	IZTP/DGA/LPN/207/2021	PROYECTOS ARIAC, S.A. DE C.V.	ALCALDÍA IZTAPALAPA	61,849,171.48	61,849,171.48
1269	DIF210201923257	Adquisiciones	IZTP/DGA/LPN/207/2021	PROYECTOS ARIAC, S.A. DE C.V.	ALCALDÍA IZTAPALAPA	61,849,171.48	61,849,171.48
1270	DIF210201923273	Adquisiciones	IZTP/DGA/LPN/207/2021	PROYECTOS ARIAC, S.A. DE C.V.	ALCALDÍA IZTAPALAPA	61,849,171.48	61,849,171.48
1271	DIF210201923281	Adquisiciones	IZTP/DGA/LPN/207/2021	PROYECTOS ARIAC, S.A. DE C.V.	ALCALDÍA IZTAPALAPA	61,849,171.48	61,849,171.48
1272	DIF210201923323	Adquisiciones	IZTP/DGA/LPN/207/2021	PROYECTOS ARIAC, S.A. DE C.V.	ALCALDÍA IZTAPALAPA	61,849,171.48	61,849,171.48
1273	DIF210201923355	Adquisiciones	IZTP/DGA/LPN/207/2021	PROYECTOS ARIAC, S.A. DE C.V.	ALCALDÍA IZTAPALAPA	61,849,171.48	61,849,171.48
1274	DIF210201923369	Adquisiciones	IZTP/DGA/LPN/207/2021	PROYECTOS ARIAC, S.A. DE C.V.	ALCALDÍA IZTAPALAPA	61,849,171.48	61,849,171.48
1275	DIF210201923387	Adquisiciones	IZTP/DGA/LPN/207/2021	PROYECTOS ARIAC, S.A. DE C.V.	ALCALDÍA IZTAPALAPA	61,849,171.48	61,849,171.48
1276	DIF210201923419	Adquisiciones	IZTP/DGA/LPN/207/2021	PROYECTOS ARIAC, S.A. DE C.V.	ALCALDÍA IZTAPALAPA	61,849,171.48	61,849,171.48
1277	DIF210201923431	Adquisiciones	IZTP/DGA/LPN/207/2021	PROYECTOS ARIAC, S.A. DE C.V.	ALCALDÍA IZTAPALAPA	61,849,171.48	61,849,171.48
1278	DIF210201923441	Adquisiciones	IZTP/DGA/LPN/207/2021	PROYECTOS ARIAC, S.A. DE C.V.	ALCALDÍA IZTAPALAPA	61,849,171.48	61,849,171.48
1279	DIF210201923449	Adquisiciones	IZTP/DGA/LPN/207/2021	PROYECTOS ARIAC, S.A. DE C.V.	ALCALDÍA IZTAPALAPA	61,849,171.48	61,849,171.48
1280	DIF210201923458	Adquisiciones	IZTP/DGA/LPN/207/2021	PROYECTOS ARIAC, S.A. DE C.V.	ALCALDÍA IZTAPALAPA	61,849,171.48	61,849,171.48
1281	DIF210201923478	Adquisiciones	IZTP/DGA/LPN/207/2021	PROYECTOS ARIAC, S.A. DE C.V.	ALCALDÍA IZTAPALAPA	61,849,171.48	61,849,171.48
1282	DIF210201923498	Adquisiciones	IZTP/DGA/LPN/207/2021	PROYECTOS ARIAC, S.A. DE C.V.	ALCALDÍA IZTAPALAPA	61,849,171.48	61,849,171.48
1283	DIF210201923502	Adquisiciones	IZTP/DGA/LPN/207/2021	PROYECTOS ARIAC, S.A. DE C.V.	ALCALDÍA IZTAPALAPA	61,849,171.48	61,849,171.48
1284	DIF210201923534	Adquisiciones	IZTP/DGA/LPN/207/2021	PROYECTOS ARIAC, S.A. DE C.V.	ALCALDÍA IZTAPALAPA	61,849,171.48	61,849,171.48
1285	DIF210201923539	Adquisiciones	IZTP/DGA/LPN/207/2021	PROYECTOS ARIAC, S.A. DE C.V.	ALCALDÍA IZTAPALAPA	61,849,171.48	61,849,171.48
1286	DIF210201923545	Adquisiciones	IZTP/DGA/LPN/207/2021	PROYECTOS ARIAC, S.A. DE C.V.	ALCALDÍA IZTAPALAPA	61,849,171.48	61,849,171.48
1287	DIF210201923549	Adquisiciones	IZTP/DGA/LPN/207/2021	PROYECTOS ARIAC, S.A. DE C.V.	ALCALDÍA IZTAPALAPA	61,849,171.48	61,849,171.48
1288	DIF210201923565	Adquisiciones	IZTP/DGA/LPN/207/2021	PROYECTOS ARIAC, S.A. DE C.V.	ALCALDÍA IZTAPALAPA	61,849,171.48	61,849,171.48
1289	DIF210201923573	Adquisiciones	IZTP/DGA/LPN/207/2021	PROYECTOS ARIAC, S.A. DE C.V.	ALCALDÍA IZTAPALAPA	61,849,171.48	61,849,171.48
1290	DIF210201923591	Adquisiciones	IZTP/DGA/LPN/207/2021	PROYECTOS ARIAC, S.A. DE C.V.	ALCALDÍA IZTAPALAPA	61,849,171.48	61,849,171.48
1291	DIF210201923595	Adquisiciones	IZTP/DGA/LPN/207/2021	PROYECTOS ARIAC, S.A. DE C.V.	ALCALDÍA IZTAPALAPA	61,849,171.48	61,849,171.48
1292	DIF210201923603	Adquisiciones	IZTP/DGA/LPN/207/2021	PROYECTOS ARIAC, S.A. DE C.V.	ALCALDÍA IZTAPALAPA	61,849,171.48	61,849,171.48
1293	DIF210201923621	Adquisiciones	IZTP/DGA/LPN/207/2021	PROYECTOS ARIAC, S.A. DE C.V.	ALCALDÍA IZTAPALAPA	61,849,171.48	61,849,171.48
1294	DIF210201923623	Adquisiciones	IZTP/DGA/LPN/207/2021	PROYECTOS ARIAC, S.A. DE C.V.	ALCALDÍA IZTAPALAPA	61,849,171.48	61,849,171.48
1295	DIF210201923625	Adquisiciones	IZTP/DGA/LPN/207/2021	PROYECTOS ARIAC, S.A. DE C.V.	ALCALDÍA IZTAPALAPA	61,849,171.48	61,849,171.48
1296	DIF210201923629	Adquisiciones	IZTP/DGA/LPN/207/2021	PROYECTOS ARIAC, S.A. DE C.V.	ALCALDÍA IZTAPALAPA	61,849,171.48	61,849,171.48
1297	DIF210201923657	Adquisiciones	IZTP/DGA/LPN/207/2021	PROYECTOS ARIAC, S.A. DE C.V.	ALCALDÍA IZTAPALAPA	61,849,171.48	61,849,171.48
1298	DIF210201923665	Adquisiciones	IZTP/DGA/LPN/207/2021	PROYECTOS ARIAC, S.A. DE C.V.	ALCALDÍA IZTAPALAPA	61,849,171.48	61,849,171.48
1299	DIF210201923669	Adquisiciones	IZTP/DGA/LPN/207/2021	PROYECTOS ARIAC, S.A. DE C.V.	ALCALDÍA IZTAPALAPA	61,849,171.48	61,849,171.48
1300	DIF210201914349	Obra	ALCU/LPN/FAIS/002BIS/2021	DESARROLLO E INGENIERIA DE OBRAS CIVILES, S.A. DE C.V.	Alcaldía Cuauhtémoc	14,246,525.31	14,246,525.31
1301	DIF210201914349	Obra	AC/LPN/LUM/001/2021	CONSTRUCCIÓN Y SERVICIOS BRIZA, S.A. DE C.V.	Alcaldía Cuauhtémoc	22,653,672.98	22,653,672.98
1302	DIF210201914349	Servicios	AC/AD/SLUM/004/2021	FRANCISCO JAVIER RODRÍGUEZ GUERRERO	Alcaldía Cuauhtémoc	427,395.76	77,260.00
1303	DIF210201914349	Servicios	AC/AD/SLUM/003/2021	V.A.C., PROYECTOS Y CONSTRUCCIONES, S.A, DE C.V,	Alcaldía Cuauhtémoc	621,760.00	112,395.07
1304	DIF210201923686	Adquisiciones	IZTP/DGA/LPN/207/2021	PROYECTOS ARIAC, S.A. DE C.V.	ALCALDÍA IZTAPALAPA	61,849,171.48	61,849,171.48
1305	DIF210201912927	Administración direct	107252		Alcaldía Cuajimalpa de Morelos	8,540,633.40	8,540,633.40
1306	DIF210201923605	Adquisiciones	IZTP/DGA/LPN/208/2021	GRUPO ALFEX CONSTRUCCIONES, S.A. DE C.V.	ALCALDÍA IZTAPALAPA	7,738,853.73	7,738,853.73
1307	DIF210201923611	Adquisiciones	IZTP/DGA/LPN/208/2021	GRUPO ALFEX CONSTRUCCIONES, S.A. DE C.V.	ALCALDÍA IZTAPALAPA	7,738,853.73	7,738,853.73
1308	DIF210201923613	Adquisiciones	IZTP/DGA/LPN/208/2021	GRUPO ALFEX CONSTRUCCIONES, S.A. DE C.V.	ALCALDÍA IZTAPALAPA	7,738,853.73	7,738,853.73
1309	DIF210201923619	Adquisiciones	IZTP/DGA/LPN/208/2021	GRUPO ALFEX CONSTRUCCIONES, S.A. DE C.V.	ALCALDÍA IZTAPALAPA	7,738,853.73	7,738,853.73
1310	DIF210201923627	Adquisiciones	IZTP/DGA/LPN/208/2021	GRUPO ALFEX CONSTRUCCIONES, S.A. DE C.V.	ALCALDÍA IZTAPALAPA	7,738,853.73	7,738,853.73



No.	FOLIO	TIPO DE OBRA	NUMERO	CONTRATISTA	CONVOCANTE	MONTO	MONTO MODIFICADO
1476	DIF210201935529	Adquisiciones	IZTP/DGA/LPN/209/2021	SUMINISTROS GFG,S.A.DE C.V.	ALCALDÍA IZTAPALAPA	2,795,019.68	2,795,019.68
1477	DIF210201935639	Adquisiciones	IZTP/DGA/LPN/208/2021	GRUPO ALFEX CONSTRUCCIONES, S.A. DE C.V.	ALCALDÍA IZTAPALAPA	7,738,853.73	7,738,853.73
1478	DIF210201935650	Adquisiciones	IZTP/DGA/LPN/207/2021	PROYECTOS ARIAC, S.A. DE C.V.	ALCALDÍA IZTAPALAPA	61,849,171.48	61,849,171.48
1479	DIF210201935653	Adquisiciones	IZTP/DGA/LPN/206/2021	INDUSTRIAS SOLA BASIC SA DE CV	ALCALDIA IZTAPALAPA	65,070,018.52	65,070,018.52
1480	DIF210201935660	Adquisiciones	IZTP/DGA/LPN/209/2021	SUMINISTROS GFG,S.A.DE C.V.	ALCALDÍA IZTAPALAPA	2,795,019.68	2,795,019.68
1481	DIF210201935680	Adquisiciones	IZTP/DGA/LPN/208/2021	GRUPO ALFEX CONSTRUCCIONES, S.A. DE C.V.	ALCALDÍA IZTAPALAPA	7,738,853.73	7,738,853.73
1482	DIF210201937386	Servicios	SIBISO/CRMS/036/2021	CONSTRUCTORA MS Y RS S.A DE C.V	SECRETARIA DE INCLUSIÓN Y BIENESTAR SOCIAL	2,240,000.00	2,189,999.99
1483	DIF210201937387	Servicios	SIBISO/CRMS/037/2021	ARQUIDESARROLLO Y SUMINISTROS S.A DE C.V	SECRETARIA DE INCLUSIÓN Y BIENESTAR SOCIAL	2,240,000.00	2,192,400.00
1484	DIF210201945015	Obra	02 CD07 20 DGSU 037 1 2021	Ingeniería y Arquitectura MIJAD SA. de CV.	GOBIERNO DE LA CIUDAD DE MÉXICO /ALCALDÍA GUSTAVO A. MADERO	3,490,491.47	3,490,491.47
1485	DIF210201945015	Obra	02 CD07 20 DGSU 036 1 2021	Ingeniería y Arquitectura MIJAD SA. de CV.	GOBIERNO DE LA CIUDAD DE MÉXICO /ALCALDÍA GUSTAVO A. MADERO	3,485,273.95	3,485,273.95
1486	DIF210201945015	Obra	02 CD07 20 DGSU 034 1 2021	Diseño y Construcciones ALVEG SA. de CV.	GOBIERNO DE LA CIUDAD DE MÉXICO /ALCALDÍA GUSTAVO A. MADERO	4,996,957.38	4,996,957.38
1487	DIF210201945015	Obra	02 CD07 20 DGSU 031 1 2021	TAT Constructora, SA. de CV.	GOBIERNO DE LA CIUDAD DE MÉXICO /ALCALDÍA GUSTAVO A. MADERO	8,499,177.11	8,499,177.11
1488	DIF210201945015	Obra	02 CD07 20 DGSU 029 1 2021	Lord Arquitectos SA. de CV.	GOBIERNO DE LA CIUDAD DE MÉXICO /ALCALDÍA GUSTAVO A. MADERO	8,481,980.76	8,481,980.76
1489	DIF210201945015	Obra	02 CD07 20 DGSU 023 1 2021	LDG Grupo Constructor SA. de CV.	GOBIERNO DE LA CIUDAD DE MÉXICO /ALCALDÍA GUSTAVO A. MADERO	5,979,654.01	5,979,654.01
1490	DIF210201945015	Obra	02 CD07 20 DGSU 022 1 2021	Cygnus Arquitectos SA. de CV.	GOBIERNO DE LA CIUDAD DE MÉXICO /ALCALDÍA GUSTAVO A. MADERO	4,498,652.87	4,498,652.87
1491	DIF210201945015	Obra	02 CD07 20 DGSU 019 1 2021	Espacios Inteligentes L2, SA. de CV.	GOBIERNO DE LA CIUDAD DE MÉXICO /ALCALDÍA GUSTAVO A. MADERO	6,300,000.00	6,300,000.00
1492	DIF210201945015	Obra	02 CD07 20 DGSU 038 1 2021	KARSEMKA Construcción y Supervisión SA. de CV.	GOBIERNO DE LA CIUDAD DE MÉXICO /ALCALDÍA GUSTAVO A. MADERO	3,482,599.99	3,482,599.99
1493	DIF210201945015	Obra	02 CD07 20 DGSU 035 1 2021	KARSEMKA Construcción y Supervisión SA. de CV.	GOBIERNO DE LA CIUDAD DE MÉXICO /ALCALDÍA GUSTAVO A. MADERO	3,483,180.00	3,483,180.00
1494	DIF210201945015	Obra	02 CD07 20 DGSU 032 1 2021	GCP, SAPI. DE CV.	GOBIERNO DE LA CIUDAD DE MÉXICO /ALCALDÍA GUSTAVO A. MADERO	12,997,195.35	12,997,195.35
1495	DIF210201945015	Obra	02 CD07 20 DGSU 033 1 2021	Electromecánica, Equipos y Proyectos SA. de CV.	GOBIERNO DE LA CIUDAD DE MÉXICO /ALCALDÍA GUSTAVO A. MADERO	9,940,529.88	9,940,529.88
1496	DIF210201945015	Obra	02 CD07 20 DGSU 030 1 2021	Muxaya SA. de CV.	GOBIERNO DE LA CIUDAD DE MÉXICO /ALCALDÍA GUSTAVO A. MADERO	8,497,299.99	8,497,299.99
1497	DIF210201945015	Obra	02 CD07 20 DGSU 028 1 2021	Comercializadora y Constructora Fernández SA. de CV.	GOBIERNO DE LA CIUDAD DE MÉXICO /ALCALDÍA GUSTAVO A. MADERO	12,978,203.20	12,978,203.20
1498	DIF210201945015	Obra	02 CD07 20 DGSU 027 1 2021	CIASA, Construcción, Informática y Arquitectura SA. de CV.	GOBIERNO DE LA CIUDAD DE MÉXICO /ALCALDÍA GUSTAVO A. MADERO	4,924,600.98	4,924,600.98
1499	DIF210201945015	Obra	02 CD07 20 DGSU 026 1 2021	CITRINO Arquitectos SA. de CV.	GOBIERNO DE LA CIUDAD DE MÉXICO /ALCALDÍA GUSTAVO A. MADERO	5,993,798.86	5,993,798.86
1500	DIF210201945015	Obra	02 CD07 20 DGSU 025 1 2021	CONPRIASA SA. DE CV.	GOBIERNO DE LA CIUDAD DE MÉXICO /ALCALDÍA GUSTAVO A. MADERO	6,995,833.11	6,995,833.11
1501	DIF210201945015	Obra	02 CD07 20 DGSU 024 1 2021	Arquitectura XTrema 7 SA. de CV.	GOBIERNO DE LA CIUDAD DE MÉXICO /ALCALDÍA GUSTAVO A. MADERO	4,496,793.91	4,496,793.91
1502	DIF210201945015	Obra	02 CD07 20 DGSU 021 1 2021	Proyecto y Diseño Tangerina SA. de CV.	GOBIERNO DE LA CIUDAD DE MÉXICO /ALCALDÍA GUSTAVO A. MADERO	4,498,031.14	4,498,031.14
1503	DIF210201945015	Obra	02 CD07 20 DGSU 020 1 2021	Proveedora Condado SA. de CV.	GOBIERNO DE LA CIUDAD DE MÉXICO /ALCALDÍA GUSTAVO A. MADERO	7,992,807.98	7,992,807.98
1504	DIF210201945015	Obra	02 CD07 20 DGSU 018 1 2021	Grupo Arena 10 SA. de CV.	GOBIERNO DE LA CIUDAD DE MÉXICO /ALCALDÍA GUSTAVO A. MADERO	4,010,486.34	4,010,486.34
1505	DIF210201936322	Adquisiciones	IZTP/DGA/LPN/208/2021	GRUPO ALFEX CONSTRUCCIONES, S.A. DE C.V.	ALCALDÍA IZTAPALAPA	7,738,853.73	7,738,853.73
1506	DIF210201936324	Adquisiciones	IZTP/DGA/LPN/207/2021	PROYECTOS ARIAC, S.A. DE C.V.	ALCALDÍA IZTAPALAPA	61,849,171.48	61,849,171.48
1507	DIF210201936328	Adquisiciones	IZTP/DGA/LPN/207/2021	PROYECTOS ARIAC, S.A. DE C.V.	ALCALDÍA IZTAPALAPA	61,849,171.48	61,849,171.48
1508	DIF210201935150	Adquisiciones	IZTP/DGA/LPN/209/2021	SUMINISTROS GFG,S.A.DE C.V.	ALCALDÍA IZTAPALAPA	2,795,019.68	2,795,019.68
1509	DIF210201935159	Adquisiciones	IZTP/DGA/LPN/208/2021	GRUPO ALFEX CONSTRUCCIONES, S.A. DE C.V.	ALCALDÍA IZTAPALAPA	7,738,853.73	7,738,853.73
1510	DIF210201935163	Adquisiciones	IZTP/DGA/LPN/209/2021	SUMINISTROS GFG,S.A.DE C.V.	ALCALDÍA IZTAPALAPA	2,795,019.68	2,795,019.68
1511	DIF210201935169	Adquisiciones	IZTP/DGA/LPN/206/2021	INDUSTRIAS SOLA BASIC SA DE CV	ALCALDIA IZTAPALAPA	65,070,018.52	65,070,018.52
1512	DIF210201935181	Adquisiciones	IZTP/DGA/LPN/207/2021	PROYECTOS ARIAC, S.A. DE C.V.	ALCALDÍA IZTAPALAPA	61,849,171.48	61,849,171.48
1513	DIF210201935185	Adquisiciones	IZTP/DGA/LPN/207/2021	PROYECTOS ARIAC, S.A. DE C.V.	ALCALDÍA IZTAPALAPA	61,849,171.48	61,849,171.48



No.	FOLIO	TIPO DE OBRA	NUMERO	CONTRATISTA	CONVOCANTE	MONTO	MONTO MODIFICADO
1514	DIF210201935186	Adquisiciones	IZTP/DGA/LPN/208/2021	GRUPO ALFEX CONSTRUCCIONES, S.A. DE C.V.	ALCALDÍA IZTAPALAPA	7,738,853.73	7,738,853.73
1515	DIF210201935197	Adquisiciones	IZTP/DGA/LPN/207/2021	PROYECTOS ARIAC, S.A. DE C.V.	ALCALDÍA IZTAPALAPA	61,849,171.48	61,849,171.48
1516	DIF210201935208	Adquisiciones	IZTP/DGA/LPN/207/2021	PROYECTOS ARIAC, S.A. DE C.V.	ALCALDÍA IZTAPALAPA	61,849,171.48	61,849,171.48
1517	DIF210201935211	Adquisiciones	IZTP/DGA/LPN/206/2021	INDUSTRIAS SOLA BASIC SA DE CV	ALCALDIA IZTAPALAPA	65,070,018.52	65,070,018.52
1518	DIF210201935217	Adquisiciones	IZTP/DGA/LPN/208/2021	GRUPO ALFEX CONSTRUCCIONES, S.A. DE C.V.	ALCALDÍA IZTAPALAPA	7,738,853.73	7,738,853.73
1519	DIF210201935220	Adquisiciones	IZTP/DGA/LPN/207/2021	PROYECTOS ARIAC, S.A. DE C.V.	ALCALDÍA IZTAPALAPA	61,849,171.48	61,849,171.48
1520	DIF210201935259	Adquisiciones	IZTP/DGA/LPN/209/2021	SUMINISTROS GFG,S.A.DE C.V.	ALCALDÍA IZTAPALAPA	2,795,019.68	2,795,019.68
1521	DIF210201935275	Adquisiciones	IZTP/DGA/LPN/207/2021	PROYECTOS ARIAC, S.A. DE C.V.	ALCALDÍA IZTAPALAPA	61,849,171.48	61,849,171.48
1522	DIF210201935277	Adquisiciones	IZTP/DGA/LPN/209/2021	SUMINISTROS GFG,S.A.DE C.V.	ALCALDÍA IZTAPALAPA	2,795,019.68	2,795,019.68
1523	DIF210201935280	Adquisiciones	IZTP/DGA/LPN/208/2021	GRUPO ALFEX CONSTRUCCIONES, S.A. DE C.V.	ALCALDÍA IZTAPALAPA	7,738,853.73	7,738,853.73
1524	DIF210201935326	Adquisiciones	IZTP/DGA/LPN/209/2021	SUMINISTROS GFG,S.A.DE C.V.	ALCALDÍA IZTAPALAPA	2,795,019.68	2,795,019.68
1525	DIF210201935333	Adquisiciones	IZTP/DGA/LPN/208/2021	GRUPO ALFEX CONSTRUCCIONES, S.A. DE C.V.	ALCALDÍA IZTAPALAPA	7,738,853.73	7,738,853.73
1526	DIF210201936018	Adquisiciones	IZTP/DGA/LPN/207/2021	PROYECTOS ARIAC, S.A. DE C.V.	ALCALDÍA IZTAPALAPA	61,849,171.48	61,849,171.48
1527	DIF210201936019	Adquisiciones	IZTP/DGA/LPN/206/2021	INDUSTRIAS SOLA BASIC SA DE CV	ALCALDIA IZTAPALAPA	65,070,018.52	65,070,018.52
1528	DIF210201936023	Adquisiciones	IZTP/DGA/LPN/209/2021	SUMINISTROS GFG,S.A.DE C.V.	ALCALDÍA IZTAPALAPA	2,795,019.68	2,795,019.68
1529	DIF210201936026	Adquisiciones	IZTP/DGA/LPN/207/2021	PROYECTOS ARIAC, S.A. DE C.V.	ALCALDÍA IZTAPALAPA	61,849,171.48	61,849,171.48
1530	DIF210201935342	Adquisiciones	IZTP/DGA/LPN/206/2021	INDUSTRIAS SOLA BASIC SA DE CV	ALCALDIA IZTAPALAPA	65,070,018.52	65,070,018.52
1531	DIF210201935349	Adquisiciones	IZTP/DGA/LPN/207/2021	PROYECTOS ARIAC, S.A. DE C.V.	ALCALDÍA IZTAPALAPA	61,849,171.48	61,849,171.48
1532	DIF210201936048	Adquisiciones	IZTP/DGA/LPN/206/2021	INDUSTRIAS SOLA BASIC SA DE CV	ALCALDIA IZTAPALAPA	65,070,018.52	65,070,018.52
1533	DIF210201936056	Adquisiciones	IZTP/DGA/LPN/207/2021	PROYECTOS ARIAC, S.A. DE C.V.	ALCALDÍA IZTAPALAPA	61,849,171.48	61,849,171.48
1534	DIF210201936059	Adquisiciones	IZTP/DGA/LPN/209/2021	SUMINISTROS GFG,S.A.DE C.V.	ALCALDÍA IZTAPALAPA	2,795,019.68	2,795,019.68
1535	DIF210201936061	Adquisiciones	IZTP/DGA/LPN/206/2021	INDUSTRIAS SOLA BASIC SA DE CV	ALCALDIA IZTAPALAPA	65,070,018.52	65,070,018.52
1536	DIF210201935405	Adquisiciones	IZTP/DGA/LPN/209/2021	SUMINISTROS GFG,S.A.DE C.V.	ALCALDÍA IZTAPALAPA	2,795,019.68	2,795,019.68
1537	DIF210201935418	Adquisiciones	IZTP/DGA/LPN/209/2021	SUMINISTROS GFG,S.A.DE C.V.	ALCALDÍA IZTAPALAPA	2,795,019.68	2,795,019.68
1538	DIF210201935419	Adquisiciones	IZTP/DGA/LPN/206/2021	INDUSTRIAS SOLA BASIC SA DE CV	ALCALDIA IZTAPALAPA	65,070,018.52	65,070,018.52
1539	DIF210201935428	Adquisiciones	IZTP/DGA/LPN/209/2021	SUMINISTROS GFG,S.A.DE C.V.	ALCALDÍA IZTAPALAPA	2,795,019.68	2,795,019.68
1540	DIF210201935429	Adquisiciones	IZTP/DGA/LPN/206/2021	INDUSTRIAS SOLA BASIC SA DE CV	ALCALDIA IZTAPALAPA	65,070,018.52	65,070,018.52
1541	DIF210201935431	Adquisiciones	IZTP/DGA/LPN/208/2021	GRUPO ALFEX CONSTRUCCIONES, S.A. DE C.V.	ALCALDÍA IZTAPALAPA	7,738,853.73	7,738,853.73
1542	DIF210201935433	Adquisiciones	IZTP/DGA/LPN/207/2021	PROYECTOS ARIAC, S.A. DE C.V.	ALCALDÍA IZTAPALAPA	61,849,171.48	61,849,171.48
1543	DIF210201935435	Adquisiciones	IZTP/DGA/LPN/209/2021	SUMINISTROS GFG,S.A.DE C.V.	ALCALDÍA IZTAPALAPA	2,795,019.68	2,795,019.68
1544	DIF210201935436	Adquisiciones	IZTP/DGA/LPN/207/2021	PROYECTOS ARIAC, S.A. DE C.V.	ALCALDÍA IZTAPALAPA	61,849,171.48	61,849,171.48
1545	DIF210201935439	Adquisiciones	IZTP/DGA/LPN/207/2021	PROYECTOS ARIAC, S.A. DE C.V.	ALCALDÍA IZTAPALAPA	61,849,171.48	61,849,171.48
1546	DIF210201937437	Obra	ALCU/LPN/FAIS/002BIS/2021	DESARROLLO E INGENIERIA DE OBRAS CIVILES, S.A. DE C.V.	Alcaldía Cuauhtémoc	14,246,525.31	14,246,525.31
1547	DIF210201937437	Obra	AC/LPN/LUM/001/2021	CONSTRUCCIÓN Y SERVICIOS BRIZA, S.A. DE C.V.	Alcaldía Cuauhtémoc	22,653,672.98	22,653,672.98
1548	DIF210201937437	Servicios	AC/AD/SLUM/003/2021	V.A.C., PROYECTOS Y CONSTRUCCIONES, S,A, DE C,V,	Alcaldía Cuauhtémoc	621,760.00	112,395.07
1549	DIF210201937437	Servicios	AC/AD/SLUM/004/2021	FRANCISCO JAVIER RODRÍGUEZ GUERRERO	Alcaldía Cuauhtémoc	427,395.76	77,260.00
1550	DIF210201935442	Adquisiciones	IZTP/DGA/LPN/209/2021	SUMINISTROS GFG,S.A.DE C.V.	ALCALDÍA IZTAPALAPA	2,795,019.68	2,795,019.68
1551	DIF210201935457	Adquisiciones	IZTP/DGA/LPN/208/2021	GRUPO ALFEX CONSTRUCCIONES, S.A. DE C.V.	ALCALDÍA IZTAPALAPA	7,738,853.73	7,738,853.73
1552	DIF210201935461	Adquisiciones	IZTP/DGA/LPN/207/2021	PROYECTOS ARIAC, S.A. DE C.V.	ALCALDÍA IZTAPALAPA	61,849,171.48	61,849,171.48
1553	DIF210201935462	Adquisiciones	IZTP/DGA/LPN/209/2021	SUMINISTROS GFG,S.A.DE C.V.	ALCALDÍA IZTAPALAPA	2,795,019.68	2,795,019.68
1554	DIF210201935465	Adquisiciones	IZTP/DGA/LPN/208/2021	GRUPO ALFEX CONSTRUCCIONES, S.A. DE C.V.	ALCALDÍA IZTAPALAPA	7,738,853.73	7,738,853.73
1555	DIF210201935467	Adquisiciones	IZTP/DGA/LPN/206/2021	INDUSTRIAS SOLA BASIC SA DE CV	ALCALDIA IZTAPALAPA	65,070,018.52	65,070,018.52
1556	DIF210201935468	Adquisiciones	IZTP/DGA/LPN/207/2021	PROYECTOS ARIAC, S.A. DE C.V.	ALCALDÍA IZTAPALAPA	61,849,171.48	61,849,171.48
1557	DIF210201935469	Adquisiciones	IZTP/DGA/LPN/206/2021	INDUSTRIAS SOLA BASIC SA DE CV	ALCALDIA IZTAPALAPA	65,070,018.52	65,070,018.52
1558	DIF210201935471	Adquisiciones	IZTP/DGA/LPN/209/2021	SUMINISTROS GFG,S.A.DE C.V.	ALCALDÍA IZTAPALAPA	2,795,019.68	2,795,019.68
1559	DIF210201936131	Adquisiciones	IZTP/DGA/LPN/208/2021	GRUPO ALFEX CONSTRUCCIONES, S.A. DE C.V.	ALCALDÍA IZTAPALAPA	7,738,853.73	7,738,853.73
1560	DIF210201935474	Adquisiciones	IZTP/DGA/LPN/209/2021	SUMINISTROS GFG,S.A.DE C.V.	ALCALDÍA IZTAPALAPA	2,795,019.68	2,795,019.68
1561	DIF210201935475	Adquisiciones	IZTP/DGA/LPN/209/2021	SUMINISTROS GFG,S.A.DE C.V.	ALCALDÍA IZTAPALAPA	2,795,019.68	2,795,019.68
1562	DIF210201935478	Adquisiciones	IZTP/DGA/LPN/208/2021	GRUPO ALFEX CONSTRUCCIONES, S.A. DE C.V.	ALCALDÍA IZTAPALAPA	7,738,853.73	7,738,853.73
1563	DIF210201935481	Adquisiciones	IZTP/DGA/LPN/207/2021	PROYECTOS ARIAC, S.A. DE C.V.	ALCALDÍA IZTAPALAPA	61,849,171.48	61,849,171.48
1564	DIF210201935482	Adquisiciones	IZTP/DGA/LPN/209/2021	SUMINISTROS GFG,S.A.DE C.V.	ALCALDÍA IZTAPALAPA	2,795,019.68	2,795,019.68
1565	DIF210201935483	Adquisiciones	IZTP/DGA/LPN/206/2021	INDUSTRIAS SOLA BASIC SA DE CV	ALCALDIA IZTAPALAPA	65,070,018.52	65,070,018.52
1566	DIF210201935484	Adquisiciones	IZTP/DGA/LPN/207/2021	PROYECTOS ARIAC, S.A. DE C.V.	ALCALDÍA IZTAPALAPA	61,849,171.48	61,849,171.48
1567	DIF210201935486	Adquisiciones	IZTP/DGA/LPN/209/2021	SUMINISTROS GFG,S.A.DE C.V.	ALCALDÍA IZTAPALAPA	2,795,019.68	2,795,019.68
1568	DIF210201935488	Adquisiciones	IZTP/DGA/LPN/208/2021	GRUPO ALFEX CONSTRUCCIONES, S.A. DE C.V.	ALCALDÍA IZTAPALAPA	7,738,853.73	7,738,853.73



No.	FOLIO	TIPO DE OBRA	NUMERO	CONTRATISTA	CONVOCANTE	MONTO	MONTO MODIFICADO
1569	DIF210201935495	Adquisiciones	IZTP/DGA/LPN/207/2021	PROYECTOS ARIAC, S.A. DE C.V.	ALCALDÍA IZTAPALAPA	61,849,171.48	61,849,171.48
1570	DIF210201935496	Adquisiciones	IZTP/DGA/LPN/206/2021	INDUSTRIAS SOLA BASIC SA DE CV	ALCALDIA IZTAPALAPA	65,070,018.52	65,070,018.52
1571	DIF210201936157	Adquisiciones	IZTP/DGA/LPN/209/2021	SUMINISTROS GFG,S.A.DE C.V.	ALCALDÍA IZTAPALAPA	2,795,019.68	2,795,019.68
1572	DIF210201936191	Adquisiciones	IZTP/DGA/LPN/208/2021	GRUPO ALFEX CONSTRUCCIONES, S.A. DE C.V.	ALCALDÍA IZTAPALAPA	7,738,853.73	7,738,853.73
1573	DIF210201935531	Adquisiciones	IZTP/DGA/LPN/207/2021	PROYECTOS ARIAC, S.A. DE C.V.	ALCALDÍA IZTAPALAPA	61,849,171.48	61,849,171.48
1574	DIF210201935532	Adquisiciones	IZTP/DGA/LPN/209/2021	SUMINISTROS GFG,S.A.DE C.V.	ALCALDÍA IZTAPALAPA	2,795,019.68	2,795,019.68
1575	DIF210201935533	Adquisiciones	IZTP/DGA/LPN/208/2021	GRUPO ALFEX CONSTRUCCIONES, S.A. DE C.V.	ALCALDÍA IZTAPALAPA	7,738,853.73	7,738,853.73
1576	DIF210201935535	Adquisiciones	IZTP/DGA/LPN/207/2021	PROYECTOS ARIAC, S.A. DE C.V.	ALCALDÍA IZTAPALAPA	61,849,171.48	61,849,171.48
1577	DIF210201935536	Adquisiciones	IZTP/DGA/LPN/206/2021	INDUSTRIAS SOLA BASIC SA DE CV	ALCALDIA IZTAPALAPA	65,070,018.52	65,070,018.52
1578	DIF210201935541	Adquisiciones	IZTP/DGA/LPN/208/2021	GRUPO ALFEX CONSTRUCCIONES, S.A. DE C.V.	ALCALDÍA IZTAPALAPA	7,738,853.73	7,738,853.73
1579	DIF210201935542	Adquisiciones	IZTP/DGA/LPN/207/2021	PROYECTOS ARIAC, S.A. DE C.V.	ALCALDÍA IZTAPALAPA	61,849,171.48	61,849,171.48
1580	DIF210201935543	Adquisiciones	IZTP/DGA/LPN/206/2021	INDUSTRIAS SOLA BASIC SA DE CV	ALCALDIA IZTAPALAPA	65,070,018.52	65,070,018.52
1581	DIF210201935549	Adquisiciones	IZTP/DGA/LPN/209/2021	SUMINISTROS GFG,S.A.DE C.V.	ALCALDÍA IZTAPALAPA	2,795,019.68	2,795,019.68
1582	DIF210201936208	Adquisiciones	IZTP/DGA/LPN/208/2021	GRUPO ALFEX CONSTRUCCIONES, S.A. DE C.V.	ALCALDÍA IZTAPALAPA	7,738,853.73	7,738,853.73
1583	DIF210201936221	Adquisiciones	IZTP/DGA/LPN/209/2021	SUMINISTROS GFG,S.A.DE C.V.	ALCALDÍA IZTAPALAPA	2,795,019.68	2,795,019.68
1584	DIF210201936241	Adquisiciones	IZTP/DGA/LPN/207/2021	PROYECTOS ARIAC, S.A. DE C.V.	ALCALDÍA IZTAPALAPA	61,849,171.48	61,849,171.48
1585	DIF210201935695	Adquisiciones	IZTP/DGA/LPN/206/2021	INDUSTRIAS SOLA BASIC SA DE CV	ALCALDIA IZTAPALAPA	65,070,018.52	65,070,018.52
1586	DIF210201936293	Adquisiciones	IZTP/DGA/LPN/207/2021	PROYECTOS ARIAC, S.A. DE C.V.	ALCALDÍA IZTAPALAPA	61,849,171.48	61,849,171.48
1587	DIF210201936296	Adquisiciones	IZTP/DGA/LPN/208/2021	GRUPO ALFEX CONSTRUCCIONES, S.A. DE C.V.	ALCALDÍA IZTAPALAPA	7,738,853.73	7,738,853.73
1588	DIF210201928888	Adquisiciones	IZTP/DGA/LPN/208/2021	GRUPO ALFEX CONSTRUCCIONES, S.A. DE C.V.	ALCALDÍA IZTAPALAPA	7,738,853.73	7,738,853.73
1589	DIF210201928625	Obra	DGODU/LP/OB-012-2021	DREEDGE SEWER COMPANY, S.A. DE C.V.	GOBIERNO DE LA CIUDAD DE MÉXICO, ALCALDÍA TLÁHUAC	8,122,572.76	8,122,572.76
1590	DIF210201932465	Adquisiciones	IZTP/DGA/LPN/209/2021	SUMINISTROS GFG,S.A.DE C.V.	ALCALDÍA IZTAPALAPA	2,795,019.68	2,795,019.68
1591	DIF210201933909	Adquisiciones	IZTP/DGA/LPN/206/2021	INDUSTRIAS SOLA BASIC SA DE CV	ALCALDIA IZTAPALAPA	65,070,018.52	65,070,018.52
1592	DIF210201924344	Adquisiciones	IZTP/DGA/LPN/207/2021	PROYECTOS ARIAC, S.A. DE C.V.	ALCALDÍA IZTAPALAPA	61,849,171.48	61,849,171.48
1593	DIF210201935014	Adquisiciones	IZTP/DGA/LPN/206/2021	INDUSTRIAS SOLA BASIC SA DE CV	ALCALDIA IZTAPALAPA	65,070,018.52	65,070,018.52
1594	DIF210301970606	Adquisiciones	IZTP/DGA/LPN/208/2021	GRUPO ALFEX CONSTRUCCIONES, S.A. DE C.V.	ALCALDÍA IZTAPALAPA	7,738,853.73	7,738,853.73
1595	DIF210301970611	Adquisiciones	IZTP/DGA/LPN/208/2021	GRUPO ALFEX CONSTRUCCIONES, S.A. DE C.V.	ALCALDÍA IZTAPALAPA	7,738,853.73	7,738,853.73
1596	DIF210301970621	Adquisiciones	IZTP/DGA/LPN/208/2021	GRUPO ALFEX CONSTRUCCIONES, S.A. DE C.V.	ALCALDÍA IZTAPALAPA	7,738,853.73	7,738,853.73
1597	DIF210301970287	Adquisiciones	IZTP/DGA/LPN/208/2021	GRUPO ALFEX CONSTRUCCIONES, S.A. DE C.V.	ALCALDÍA IZTAPALAPA	7,738,853.73	7,738,853.73
1598	DIF210301970654	Adquisiciones	IZTP/DGA/LPN/207/2021	PROYECTOS ARIAC, S.A. DE C.V.	ALCALDÍA IZTAPALAPA	61,849,171.48	61,849,171.48
1599	DIF210301970321	Adquisiciones	IZTP/DGA/LPN/207/2021	PROYECTOS ARIAC, S.A. DE C.V.	ALCALDÍA IZTAPALAPA	61,849,171.48	61,849,171.48
1600	DIF210301970336	Adquisiciones	IZTP/DGA/LPN/207/2021	PROYECTOS ARIAC, S.A. DE C.V.	ALCALDÍA IZTAPALAPA	61,849,171.48	61,849,171.48
1601	DIF210301970338	Adquisiciones	IZTP/DGA/LPN/207/2021	PROYECTOS ARIAC, S.A. DE C.V.	ALCALDÍA IZTAPALAPA	61,849,171.48	61,849,171.48
1602	DIF210301970356	Adquisiciones	IZTP/DGA/LPN/207/2021	PROYECTOS ARIAC, S.A. DE C.V.	ALCALDÍA IZTAPALAPA	61,849,171.48	61,849,171.48
1603	DIF210301970699	Adquisiciones	IZTP/DGA/LPN/207/2021	PROYECTOS ARIAC, S.A. DE C.V.	ALCALDÍA IZTAPALAPA	61,849,171.48	61,849,171.48
1604	DIF210301970715	Adquisiciones	IZTP/DGA/LPN/207/2021	PROYECTOS ARIAC, S.A. DE C.V.	ALCALDÍA IZTAPALAPA	61,849,171.48	61,849,171.48
1605	DIF210301970368	Adquisiciones	IZTP/DGA/LPN/207/2021	PROYECTOS ARIAC, S.A. DE C.V.	ALCALDÍA IZTAPALAPA	61,849,171.48	61,849,171.48
1606	DIF210301970725	Adquisiciones	IZTP/DGA/LPN/207/2021	PROYECTOS ARIAC, S.A. DE C.V.	ALCALDÍA IZTAPALAPA	61,849,171.48	61,849,171.48
1607	DIF210301970379	Adquisiciones	IZTP/DGA/LPN/207/2021	PROYECTOS ARIAC, S.A. DE C.V.	ALCALDÍA IZTAPALAPA	61,849,171.48	61,849,171.48
1608	DIF210301970399	Adquisiciones	IZTP/DGA/LPN/207/2021	PROYECTOS ARIAC, S.A. DE C.V.	ALCALDÍA IZTAPALAPA	61,849,171.48	61,849,171.48
1609	DIF210301970758	Adquisiciones	IZTP/DGA/LPN/207/2021	PROYECTOS ARIAC, S.A. DE C.V.	ALCALDÍA IZTAPALAPA	61,849,171.48	61,849,171.48
1610	DIF210301970420	Adquisiciones	IZTP/DGA/LPN/206/2021	INDUSTRIAS SOLA BASIC SA DE CV	ALCALDIA IZTAPALAPA	65,070,018.52	65,070,018.52
1611	DIF210301970775	Adquisiciones	IZTP/DGA/LPN/206/2021	INDUSTRIAS SOLA BASIC SA DE CV	ALCALDIA IZTAPALAPA	65,070,018.52	65,070,018.52
1612	DIF210301966437	Obra	AAO-DGODU-AD-L-1-101-2021	INGE-ARQUITECTURA DEL PAISAJE, S. A. DE C. V.	GOBIERNO DEL DISTRITO FEDERAL	16,308,922.22	16,308,922.22
1613	DIF210301966438	Obra	AAO-DGODU-AD-L-1-101-2021	INGE-ARQUITECTURA DEL PAISAJE, S. A. DE C. V.	GOBIERNO DEL DISTRITO FEDERAL	16,308,922.22	16,308,922.22
1614	DIF210301966439	Obra	AAO-DGODU-AD-L-1-101-2021	INGE-ARQUITECTURA DEL PAISAJE, S. A. DE C. V.	GOBIERNO DEL DISTRITO FEDERAL	16,308,922.22	16,308,922.22
1615	DIF210301966440	Obra	AAO-DGODU-AD-L-1-101-2021	INGE-ARQUITECTURA DEL PAISAJE, S. A. DE C. V.	GOBIERNO DEL DISTRITO FEDERAL	16,308,922.22	16,308,922.22
1616	DIF210301966441	Obra	AAO-DGODU-AD-L-1-101-2021	INGE-ARQUITECTURA DEL PAISAJE, S. A. DE C. V.	GOBIERNO DEL DISTRITO FEDERAL	16,308,922.22	16,308,922.22
1617	DIF210301966442	Obra	AAO-DGODU-AD-L-1-101-2021	INGE-ARQUITECTURA DEL PAISAJE, S. A. DE C. V.	GOBIERNO DEL DISTRITO FEDERAL	16,308,922.22	16,308,922.22
1618	DIF210301966443	Obra	AAO-DGODU-AD-L-1-101-2021	INGE-ARQUITECTURA DEL PAISAJE, S. A. DE C. V.	GOBIERNO DEL DISTRITO FEDERAL	16,308,922.22	16,308,922.22
1619	DIF210301966444	Obra	AAO-DGODU-AD-L-1-101-2021	INGE-ARQUITECTURA DEL PAISAJE, S. A. DE C. V.	GOBIERNO DEL DISTRITO FEDERAL	16,308,922.22	16,308,922.22
1620	DIF210301970437	Adquisiciones	IZTP/DGA/LPN/206/2021	INDUSTRIAS SOLA BASIC SA DE CV	ALCALDIA IZTAPALAPA	65,070,018.52	65,070,018.52
1621	DIF210301970791	Adquisiciones	IZTP/DGA/LPN/206/2021	INDUSTRIAS SOLA BASIC SA DE CV	ALCALDIA IZTAPALAPA	65,070,018.52	65,070,018.52
1622	DIF210301970794	Adquisiciones	IZTP/DGA/LPN/206/2021	INDUSTRIAS SOLA BASIC SA DE CV	ALCALDIA IZTAPALAPA	65,070,018.52	65,070,018.52
1623	DIF210301970800	Adquisiciones	IZTP/DGA/LPN/206/2021	INDUSTRIAS SOLA BASIC SA DE CV	ALCALDIA IZTAPALAPA	65,070,018.52	65,070,018.52



No.	FOLIO	TIPO DE OBRA	NUMERO	CONTRATISTA	CONVOCANTE	MONTO	MONTO MODIFICADO
1624	DIF210301970093	Obra	AMA-DGODU-LP-OBRA-002/2021	RECREO DESARROLLO URBANO, S.A. DE C.V.	ALCALDIA MILPA ALTA	1,365,452.36	1,365,452.36
1625	DIF210301970449	Adquisiciones	IZTP/DGA/LPN/206/2021	INDUSTRIAS SOLA BASIC SA DE CV	ALCALDIA IZTAPALAPA	65,070,018.52	65,070,018.52
1626	DIF210301970454	Adquisiciones	IZTP/DGA/LPN/206/2021	INDUSTRIAS SOLA BASIC SA DE CV	ALCALDIA IZTAPALAPA	65,070,018.52	65,070,018.52
1627	DIF210301970459	Adquisiciones	IZTP/DGA/LPN/206/2021	INDUSTRIAS SOLA BASIC SA DE CV	ALCALDIA IZTAPALAPA	65,070,018.52	65,070,018.52
1628	DIF210301970817	Adquisiciones	IZTP/DGA/LPN/206/2021	INDUSTRIAS SOLA BASIC SA DE CV	ALCALDIA IZTAPALAPA	65,070,018.52	65,070,018.52
1629	DIF210301970819	Adquisiciones	IZTP/DGA/LPN/206/2021	INDUSTRIAS SOLA BASIC SA DE CV	ALCALDIA IZTAPALAPA	65,070,018.52	65,070,018.52
1630	DIF210301970825	Adquisiciones	IZTP/DGA/LPN/206/2021	INDUSTRIAS SOLA BASIC SA DE CV	ALCALDIA IZTAPALAPA	65,070,018.52	65,070,018.52
1631	DIF210301970474	Adquisiciones	IZTP/DGA/LPN/208/2021	GRUPO ALFEX CONSTRUCCIONES, S.A. DE C.V.	ALCALDIA IZTAPALAPA	7,738,853.73	7,738,853.73
1632	DIF210301970487	Adquisiciones	IZTP/DGA/LPN/208/2021	GRUPO ALFEX CONSTRUCCIONES, S.A. DE C.V.	ALCALDIA IZTAPALAPA	7,738,853.73	7,738,853.73
1633	DIF210301970832	Adquisiciones	IZTP/DGA/LPN/208/2021	GRUPO ALFEX CONSTRUCCIONES, S.A. DE C.V.	ALCALDIA IZTAPALAPA	7,738,853.73	7,738,853.73
1634	DIF210301970133	Obra	AMA-DGODU-AD-OBRA-010/2021	RICARDO SAUCEDO ALBARRÁN	ALCALDIA MILPA ALTA	1,771,320.28	1,771,320.28
1635	DIF210301970503	Adquisiciones	IZTP/DGA/LPN/208/2021	GRUPO ALFEX CONSTRUCCIONES, S.A. DE C.V.	ALCALDIA IZTAPALAPA	7,738,853.73	7,738,853.73
1636	DIF210301970512	Adquisiciones	IZTP/DGA/LPN/208/2021	GRUPO ALFEX CONSTRUCCIONES, S.A. DE C.V.	ALCALDIA IZTAPALAPA	7,738,853.73	7,738,853.73
1637	DIF210301970858	Adquisiciones	IZTP/DGA/LPN/208/2021	GRUPO ALFEX CONSTRUCCIONES, S.A. DE C.V.	ALCALDIA IZTAPALAPA	7,738,853.73	7,738,853.73
1638	DIF210301970860	Adquisiciones	IZTP/DGA/LPN/208/2021	GRUPO ALFEX CONSTRUCCIONES, S.A. DE C.V.	ALCALDIA IZTAPALAPA	7,738,853.73	7,738,853.73
1639	DIF210301970524	Adquisiciones	IZTP/DGA/LPN/208/2021	GRUPO ALFEX CONSTRUCCIONES, S.A. DE C.V.	ALCALDIA IZTAPALAPA	7,738,853.73	7,738,853.73
1640	DIF210301970525	Adquisiciones	IZTP/DGA/LPN/209/2021	SUMINISTROS GFG,S.A.DE C.V.	ALCALDIA IZTAPALAPA	2,795,019.68	2,795,019.68
1641	DIF210301970532	Adquisiciones	IZTP/DGA/LPN/209/2021	SUMINISTROS GFG,S.A.DE C.V.	ALCALDIA IZTAPALAPA	2,795,019.68	2,795,019.68
1642	DIF210301970534	Adquisiciones	IZTP/DGA/LPN/209/2021	SUMINISTROS GFG,S.A.DE C.V.	ALCALDIA IZTAPALAPA	2,795,019.68	2,795,019.68
1643	DIF210301970540	Adquisiciones	IZTP/DGA/LPN/209/2021	SUMINISTROS GFG,S.A.DE C.V.	ALCALDIA IZTAPALAPA	2,795,019.68	2,795,019.68
1644	DIF210301970570	Adquisiciones	IZTP/DGA/LPN/209/2021	SUMINISTROS GFG,S.A.DE C.V.	ALCALDIA IZTAPALAPA	2,795,019.68	2,795,019.68
1645	DIF210301970573	Adquisiciones	IZTP/DGA/LPN/209/2021	SUMINISTROS GFG,S.A.DE C.V.	ALCALDIA IZTAPALAPA	2,795,019.68	2,795,019.68
1646	DIF210301970595	Adquisiciones	IZTP/DGA/LPN/209/2021	SUMINISTROS GFG,S.A.DE C.V.	ALCALDIA IZTAPALAPA	2,795,019.68	2,795,019.68
1647	DIF210301968394	Obra	AAO-DGODU-IR-L-1-099-2021	ESPACIOS INTELIGENTES L2, S. A. DE C. V.	GOBIERNO DEL DISTRITO FEDERAL	6,075,420.81	6,075,420.81
1648	DIF210301968397	Obra	AAO-DGODU-AD-L-1-104-2021	INOVACRETO CONSTRUCTORA Y COMERCIALIZADORA, S. A. DE C. V.	GOBIERNO DEL DISTRITO FEDERAL	5,988,009.58	5,988,009.58
1649	DIF210301968398	Obra	AAO-DGODU-IR-L-1-099-2021	ESPACIOS INTELIGENTES L2, S. A. DE C. V.	GOBIERNO DEL DISTRITO FEDERAL	6,075,420.81	6,075,420.81
1650	DIF210301968400	Obra	AAO-DGODU-AD-L-1-104-2021	INOVACRETO CONSTRUCTORA Y COMERCIALIZADORA, S. A. DE C. V.	GOBIERNO DEL DISTRITO FEDERAL	5,988,009.58	5,988,009.58
1651	DIF210301968405	Obra	AAO-DGODU-AD-L-1-104-2021	INOVACRETO CONSTRUCTORA Y COMERCIALIZADORA, S. A. DE C. V.	GOBIERNO DEL DISTRITO FEDERAL	5,988,009.58	5,988,009.58
1652	DIF210301968411	Obra	AAO-DGODU-IR-L-1-099-2021	ESPACIOS INTELIGENTES L2, S. A. DE C. V.	GOBIERNO DEL DISTRITO FEDERAL	6,075,420.81	6,075,420.81
1653	DIF210301968412	Obra	AAO-DGODU-AD-L-1-104-2021	INOVACRETO CONSTRUCTORA Y COMERCIALIZADORA, S. A. DE C. V.	GOBIERNO DEL DISTRITO FEDERAL	5,988,009.58	5,988,009.58
1654	DIF210301968413	Obra	AAO-DGODU-AD-L-1-106-2021	TERRENOS ESTRATEGICOS, S. A. DE C. V.	GOBIERNO DEL DISTRITO FEDERAL	3,612,760.11	3,612,760.11
1655	DIF210301968414	Obra	AAO-DGODU-AD-L-1-106-2021	TERRENOS ESTRATEGICOS, S. A. DE C. V.	GOBIERNO DEL DISTRITO FEDERAL	3,612,760.11	3,612,760.11
1656	DIF210301968352	Obra	AAO-DGODU-IR-L-1-100-2021	PROYECTO Y DISEÑO TANGERINA, S. A. DE C. V.	GOBIERNO DEL DISTRITO FEDERAL	6,928,972.84	6,928,972.84
1657	DIF210301968355	Obra	AAO-DGODU-IR-L-1-100-2021	PROYECTO Y DISEÑO TANGERINA, S. A. DE C. V.	GOBIERNO DEL DISTRITO FEDERAL	6,928,972.84	6,928,972.84
1658	DIF210301968362	Obra	AAO-DGODU-AD-L-1-109-2021	PIEL DE CONCRETO, S. A. DE C. V.	GOBIERNO DEL DISTRITO FEDERAL	7,709,018.47	7,709,018.47
1659	DIF210301968375	Obra	AAO-DGODU-AD-L-1-108-2021	PIEL DE CONCRETO, S. A. DE C. V.	GOBIERNO DEL DISTRITO FEDERAL	9,315,479.05	9,315,479.05
1660	DIF210301956995	Adquisiciones	SIBISO/CRMS/068/2021	REMA SOLUTIONS, S.A. DE C.V.	GOBIERNO DE LA CIUDAD DE MÉXICO	7,385,824.70	7,385,824.70
1661	DIF210301957597	Adquisiciones	SIBISO/CRMS/068/2021	REMA SOLUTIONS, S.A. DE C.V.	GOBIERNO DE LA CIUDAD DE MÉXICO	7,385,824.70	7,385,824.70
1662	DIF210301957598	Adquisiciones	SIBISO/CRMS/068/2021	REMA SOLUTIONS, S.A. DE C.V.	GOBIERNO DE LA CIUDAD DE MÉXICO	7,385,824.70	7,385,824.70
1663	DIF210301957599	Adquisiciones	SIBISO/CRMS/068/2021	REMA SOLUTIONS, S.A. DE C.V.	GOBIERNO DE LA CIUDAD DE MÉXICO	7,385,824.70	7,385,824.70
1664	DIF210301956909	Adquisiciones	SIBISO/CRMS/070/2021	MGP COMERCIALIZADORA DE PRODUCTOS NACIONALES, S.A. DE C.V.	GOBIERNO DE LA CIUDAD DE MÉXICO	2,439,902.25	2,439,902.25
1665	DIF210301957133	Adquisiciones	SIBISO/CRMS/068/2021	REMA SOLUTIONS, S.A. DE C.V.	GOBIERNO DE LA CIUDAD DE MÉXICO	7,385,824.70	7,385,824.70
1666	DIF210301957134	Adquisiciones	SIBISO/CRMS/068/2021	REMA SOLUTIONS, S.A. DE C.V.	GOBIERNO DE LA CIUDAD DE MÉXICO	7,385,824.70	7,385,824.70
1667	DIF210301957136	Adquisiciones	SIBISO/CRMS/068/2021	REMA SOLUTIONS, S.A. DE C.V.	GOBIERNO DE LA CIUDAD DE MÉXICO	7,385,824.70	7,385,824.70
1668	DIF210301957143	Adquisiciones	SIBISO/CRMS/068/2021	REMA SOLUTIONS, S.A. DE C.V.	GOBIERNO DE LA CIUDAD DE MÉXICO	7,385,824.70	7,385,824.70
1669	DIF210301957145	Adquisiciones	SIBISO/CRMS/068/2021	REMA SOLUTIONS, S.A. DE C.V.	GOBIERNO DE LA CIUDAD DE MÉXICO	7,385,824.70	7,385,824.70
1670	DIF210301957146	Adquisiciones	SIBISO/CRMS/068/2021	REMA SOLUTIONS, S.A. DE C.V.	GOBIERNO DE LA CIUDAD DE MÉXICO	7,385,824.70	7,385,824.70
1671	DIF210301957148	Adquisiciones	SIBISO/CRMS/068/2021	REMA SOLUTIONS, S.A. DE C.V.	GOBIERNO DE LA CIUDAD DE MÉXICO	7,385,824.70	7,385,824.70
1672	DIF210301957149	Adquisiciones	SIBISO/CRMS/068/2021	REMA SOLUTIONS, S.A. DE C.V.	GOBIERNO DE LA CIUDAD DE MÉXICO	7,385,824.70	7,385,824.70
1673	DIF210301957150	Adquisiciones	SIBISO/CRMS/068/2021	REMA SOLUTIONS, S.A. DE C.V.	GOBIERNO DE LA CIUDAD DE MÉXICO	7,385,824.70	7,385,824.70
1674	DIF210301957151	Adquisiciones	SIBISO/CRMS/068/2021	REMA SOLUTIONS, S.A. DE C.V.	GOBIERNO DE LA CIUDAD DE MÉXICO	7,385,824.70	7,385,824.70



No.	FOLIO	TIPO DE OBRA	NUMERO	CONTRATISTA	CONVOCANTE	MONTO	MONTO MODIFICADO
1950	DIF210301972134	Adquisiciones	IZTP/DGA/LPN/207/2021	PROYECTOS ARIAC, S.A. DE C.V.	ALCALDÍA IZTAPALAPA	61,849,171.48	61,849,171.48
1951	DIF210301972145	Adquisiciones	IZTP/DGA/LPN/207/2021	PROYECTOS ARIAC, S.A. DE C.V.	ALCALDÍA IZTAPALAPA	61,849,171.48	61,849,171.48
1952	DIF210301972878	Adquisiciones	IZTP/DGA/LPN/207/2021	PROYECTOS ARIAC, S.A. DE C.V.	ALCALDÍA IZTAPALAPA	61,849,171.48	61,849,171.48
1953	DIF210301972885	Adquisiciones	IZTP/DGA/LPN/207/2021	PROYECTOS ARIAC, S.A. DE C.V.	ALCALDÍA IZTAPALAPA	61,849,171.48	61,849,171.48
1954	DIF210301972891	Adquisiciones	IZTP/DGA/LPN/207/2021	PROYECTOS ARIAC, S.A. DE C.V.	ALCALDÍA IZTAPALAPA	61,849,171.48	61,849,171.48
1955	DIF210301974073	Obra	IZT-DGODU-AD-PN-S-055-21	ESPACIO SEPIA S.A. DE C.V.	ALCALDÍA IZTAPALAPA	218,446.59	218,446.59
1956	DIF210301976405	Obra	IZT-DGODU-AD-PN-S-055-21	ESPACIO SEPIA S.A. DE C.V.	ALCALDÍA IZTAPALAPA	218,446.59	218,446.59
1957	DIF210301971384	Adquisiciones	IZTP/DGA/LPN/208/2021	GRUPO ALFEX CONSTRUCCIONES, S.A. DE C.V.	ALCALDÍA IZTAPALAPA	7,738,853.73	7,738,853.73
1958	DIF210301971397	Adquisiciones	IZTP/DGA/LPN/208/2021	GRUPO ALFEX CONSTRUCCIONES, S.A. DE C.V.	ALCALDÍA IZTAPALAPA	7,738,853.73	7,738,853.73
1959	DIF210301972170	Adquisiciones	IZTP/DGA/LPN/208/2021	GRUPO ALFEX CONSTRUCCIONES, S.A. DE C.V.	ALCALDÍA IZTAPALAPA	7,738,853.73	7,738,853.73
1960	DIF210301976419	Obra	IZT-DGODU-AD-PN-S-055-21	ESPACIO SEPIA S.A. DE C.V.	ALCALDÍA IZTAPALAPA	218,446.59	218,446.59
1961	DIF210301971738	Adquisiciones	IZTP/DGA/LPN/208/2021	GRUPO ALFEX CONSTRUCCIONES, S.A. DE C.V.	ALCALDÍA IZTAPALAPA	7,738,853.73	7,738,853.73
1962	DIF210301972186	Adquisiciones	IZTP/DGA/LPN/208/2021	GRUPO ALFEX CONSTRUCCIONES, S.A. DE C.V.	ALCALDÍA IZTAPALAPA	7,738,853.73	7,738,853.73
1963	DIF210301972245	Adquisiciones	IZTP/DGA/LPN/208/2021	GRUPO ALFEX CONSTRUCCIONES, S.A. DE C.V.	ALCALDÍA IZTAPALAPA	7,738,853.73	7,738,853.73
1964	DIF210301972252	Adquisiciones	IZTP/DGA/LPN/208/2021	GRUPO ALFEX CONSTRUCCIONES, S.A. DE C.V.	ALCALDÍA IZTAPALAPA	7,738,853.73	7,738,853.73
1965	DIF210301972979	Adquisiciones	IZTP/DGA/LPN/208/2021	GRUPO ALFEX CONSTRUCCIONES, S.A. DE C.V.	ALCALDÍA IZTAPALAPA	7,738,853.73	7,738,853.73
1966	DIF210301972981	Adquisiciones	IZTP/DGA/LPN/208/2021	GRUPO ALFEX CONSTRUCCIONES, S.A. DE C.V.	ALCALDÍA IZTAPALAPA	7,738,853.73	7,738,853.73
1967	DIF210301972983	Adquisiciones	IZTP/DGA/LPN/209/2021	SUMINISTROS GFG,S.A.DE C.V.	ALCALDÍA IZTAPALAPA	2,795,019.68	2,795,019.68
1968	DIF210301972984	Adquisiciones	IZTP/DGA/LPN/209/2021	SUMINISTROS GFG,S.A.DE C.V.	ALCALDÍA IZTAPALAPA	2,795,019.68	2,795,019.68
1969	DIF210301972985	Adquisiciones	IZTP/DGA/LPN/209/2021	SUMINISTROS GFG,S.A.DE C.V.	ALCALDÍA IZTAPALAPA	2,795,019.68	2,795,019.68
1970	DIF210301972986	Adquisiciones	IZTP/DGA/LPN/209/2021	SUMINISTROS GFG,S.A.DE C.V.	ALCALDÍA IZTAPALAPA	2,795,019.68	2,795,019.68
1971	DIF210301972990	Adquisiciones	IZTP/DGA/LPN/209/2021	SUMINISTROS GFG,S.A.DE C.V.	ALCALDÍA IZTAPALAPA	2,795,019.68	2,795,019.68
1972	DIF210301971820	Adquisiciones	IZTP/DGA/LPN/206/2021	INDUSTRIAS SOLA BASIC SA DE CV	ALCALDIA IZTAPALAPA	65,070,018.52	65,070,018.52
1973	DIF210301972260	Adquisiciones	IZTP/DGA/LPN/206/2021	INDUSTRIAS SOLA BASIC SA DE CV	ALCALDIA IZTAPALAPA	65,070,018.52	65,070,018.52
1974	DIF210301972267	Adquisiciones	IZTP/DGA/LPN/206/2021	INDUSTRIAS SOLA BASIC SA DE CV	ALCALDIA IZTAPALAPA	65,070,018.52	65,070,018.52
1975	DIF210301972993	Adquisiciones	IZTP/DGA/LPN/206/2021	INDUSTRIAS SOLA BASIC SA DE CV	ALCALDIA IZTAPALAPA	65,070,018.52	65,070,018.52
1976	DIF210301971821	Adquisiciones	IZTP/DGA/LPN/206/2021	INDUSTRIAS SOLA BASIC SA DE CV	ALCALDIA IZTAPALAPA	65,070,018.52	65,070,018.52
1977	DIF210301971826	Adquisiciones	IZTP/DGA/LPN/206/2021	INDUSTRIAS SOLA BASIC SA DE CV	ALCALDIA IZTAPALAPA	65,070,018.52	65,070,018.52
1978	DIF210301971828	Adquisiciones	IZTP/DGA/LPN/206/2021	INDUSTRIAS SOLA BASIC SA DE CV	ALCALDIA IZTAPALAPA	65,070,018.52	65,070,018.52
1979	DIF210301971831	Adquisiciones	IZTP/DGA/LPN/206/2021	INDUSTRIAS SOLA BASIC SA DE CV	ALCALDIA IZTAPALAPA	65,070,018.52	65,070,018.52
1980	DIF210301972284	Adquisiciones	IZTP/DGA/LPN/207/2021	PROYECTOS ARIAC, S.A. DE C.V.	ALCALDÍA IZTAPALAPA	61,849,171.48	61,849,171.48
1981	DIF210301972305	Adquisiciones	IZTP/DGA/LPN/207/2021	PROYECTOS ARIAC, S.A. DE C.V.	ALCALDÍA IZTAPALAPA	61,849,171.48	61,849,171.48
1982	DIF210301972395	Adquisiciones	IZTP/DGA/LPN/207/2021	PROYECTOS ARIAC, S.A. DE C.V.	ALCALDÍA IZTAPALAPA	61,849,171.48	61,849,171.48
1983	DIF210301972434	Adquisiciones	IZTP/DGA/LPN/207/2021	PROYECTOS ARIAC, S.A. DE C.V.	ALCALDÍA IZTAPALAPA	61,849,171.48	61,849,171.48
1984	DIF210301975740	Obra	IZT-DGODU-AD-PN-S-055-21	ESPACIO SEPIA S.A. DE C.V.	ALCALDÍA IZTAPALAPA	218,446.59	218,446.59
1985	DIF210301975744	Obra	IZT-DGODU-AD-PN-S-055-21	ESPACIO SEPIA S.A. DE C.V.	ALCALDÍA IZTAPALAPA	218,446.59	218,446.59
1986	DIF210301972477	Adquisiciones	IZTP/DGA/LPN/207/2021	PROYECTOS ARIAC, S.A. DE C.V.	ALCALDÍA IZTAPALAPA	61,849,171.48	61,849,171.48
1987	DIF210301975754	Servicios	02CD074P104121	Servicios en Construcciones y Fletes Tovar S.A. de C.V.	GOBIERNO DE LA CIUDAD DE MÉXICO/ALCALDÍA GUSTAVO A. MADERO	24,838,000.00	24,838,000.00
1988	DIF210301975950	Obra	IZT-DGODU-AD-PN-S-055-21	ESPACIO SEPIA S.A. DE C.V.	ALCALDÍA IZTAPALAPA	218,446.59	218,446.59
1989	DIF210301976060	Obra	IZT-DGODU-AD-PN-S-055-21	ESPACIO SEPIA S.A. DE C.V.	ALCALDÍA IZTAPALAPA	218,446.59	218,446.59
1990	DIF210301972484	Adquisiciones	IZTP/DGA/LPN/207/2021	PROYECTOS ARIAC, S.A. DE C.V.	ALCALDÍA IZTAPALAPA	61,849,171.48	61,849,171.48
1991	DIF210301972488	Adquisiciones	IZTP/DGA/LPN/207/2021	PROYECTOS ARIAC, S.A. DE C.V.	ALCALDÍA IZTAPALAPA	61,849,171.48	61,849,171.48
1992	DIF210301972492	Adquisiciones	IZTP/DGA/LPN/208/2021	GRUPO ALFEX CONSTRUCCIONES, S.A. DE C.V.	ALCALDÍA IZTAPALAPA	7,738,853.73	7,738,853.73
1993	DIF210301972495	Adquisiciones	IZTP/DGA/LPN/208/2021	GRUPO ALFEX CONSTRUCCIONES, S.A. DE C.V.	ALCALDÍA IZTAPALAPA	7,738,853.73	7,738,853.73
1994	DIF210301972503	Adquisiciones	IZTP/DGA/LPN/208/2021	GRUPO ALFEX CONSTRUCCIONES, S.A. DE C.V.	ALCALDÍA IZTAPALAPA	7,738,853.73	7,738,853.73
1995	DIF210301976063	Obra	IZT-DGODU-AD-PN-S-055-21	ESPACIO SEPIA S.A. DE C.V.	ALCALDÍA IZTAPALAPA	218,446.59	218,446.59
1996	DIF210301976065	Obra	IZT-DGODU-AD-PN-S-055-21	ESPACIO SEPIA S.A. DE C.V.	ALCALDÍA IZTAPALAPA	218,446.59	218,446.59
1997	DIF210301976070	Obra	IZT-DGODU-AD-PN-S-055-21	ESPACIO SEPIA S.A. DE C.V.	ALCALDÍA IZTAPALAPA	218,446.59	218,446.59
1998	DIF210301976072	Obra	IZT-DGODU-AD-PN-S-055-21	ESPACIO SEPIA S.A. DE C.V.	ALCALDÍA IZTAPALAPA	218,446.59	218,446.59
1999	DIF210301976073	Obra	IZT-DGODU-AD-PN-S-055-21	ESPACIO SEPIA S.A. DE C.V.	ALCALDÍA IZTAPALAPA	218,446.59	218,446.59
2000	DIF210301976074	Obra	IZT-DGODU-AD-PN-S-055-21	ESPACIO SEPIA S.A. DE C.V.	ALCALDÍA IZTAPALAPA	218,446.59	218,446.59
2001	DIF210301976075	Obra	IZT-DGODU-AD-PN-S-055-21	ESPACIO SEPIA S.A. DE C.V.	ALCALDÍA IZTAPALAPA	218,446.59	218,446.59
2002	DIF210301976076	Obra	IZT-DGODU-AD-PN-S-055-21	ESPACIO SEPIA S.A. DE C.V.	ALCALDÍA IZTAPALAPA	218,446.59	218,446.59
2003	DIF210301976078	Obra	IZT-DGODU-AD-PN-S-055-21	ESPACIO SEPIA S.A. DE C.V.	ALCALDÍA IZTAPALAPA	218,446.59	218,446.59
2004	DIF210301976080	Obra	IZT-DGODU-AD-PN-S-055-21	ESPACIO SEPIA S.A. DE C.V.	ALCALDÍA IZTAPALAPA	218,446.59	218,446.59



No.	FOLIO	TIPO DE OBRA	NUMERO	CONTRATISTA	CONVOCANTE	MONTO	MONTO MODIFICADO
2005	DIF210301972640	Adquisiciones	IZTP/DGA/LPN/208/2021	GRUPO ALFEX CONSTRUCCIONES, S.A. DE C.V.	ALCALDÍA IZTAPALAPA	7,738,853.73	7,738,853.73
2006	DIF210301976082	Obra	IZT-DGODU-AD-PN-S-055-21	ESPACIO SEPIA S.A. DE C.V.	ALCALDÍA IZTAPALAPA	218,446.59	218,446.59
2007	DIF210301976083	Obra	IZT-DGODU-AD-PN-S-055-21	ESPACIO SEPIA S.A. DE C.V.	ALCALDÍA IZTAPALAPA	218,446.59	218,446.59
2008	DIF210301976085	Obra	IZT-DGODU-AD-PN-S-055-21	ESPACIO SEPIA S.A. DE C.V.	ALCALDÍA IZTAPALAPA	218,446.59	218,446.59
2009	DIF210301976086	Obra	IZT-DGODU-AD-PN-S-055-21	ESPACIO SEPIA S.A. DE C.V.	ALCALDÍA IZTAPALAPA	218,446.59	218,446.59
2010	DIF210301976087	Obra	IZT-DGODU-AD-PN-S-055-21	ESPACIO SEPIA S.A. DE C.V.	ALCALDÍA IZTAPALAPA	218,446.59	218,446.59
2011	DIF210301972036	Adquisiciones	IZTP/DGA/LPN/208/2021	GRUPO ALFEX CONSTRUCCIONES, S.A. DE C.V.	ALCALDÍA IZTAPALAPA	7,738,853.73	7,738,853.73
2012	DIF210301972649	Adquisiciones	IZTP/DGA/LPN/208/2021	GRUPO ALFEX CONSTRUCCIONES, S.A. DE C.V.	ALCALDÍA IZTAPALAPA	7,738,853.73	7,738,853.73
2013	DIF210301972656	Adquisiciones	IZTP/DGA/LPN/208/2021	GRUPO ALFEX CONSTRUCCIONES, S.A. DE C.V.	ALCALDÍA IZTAPALAPA	7,738,853.73	7,738,853.73
2014	DIF210301972658	Adquisiciones	IZTP/DGA/LPN/209/2021	SUMINISTROS GFG,S.A.DE C.V.	ALCALDÍA IZTAPALAPA	2,795,019.68	2,795,019.68
2015	DIF210301972052	Adquisiciones	IZTP/DGA/LPN/209/2021	SUMINISTROS GFG,S.A.DE C.V.	ALCALDÍA IZTAPALAPA	2,795,019.68	2,795,019.68
2016	DIF210301972058	Adquisiciones	IZTP/DGA/LPN/209/2021	SUMINISTROS GFG,S.A.DE C.V.	ALCALDÍA IZTAPALAPA	2,795,019.68	2,795,019.68
2017	DIF210301972063	Adquisiciones	IZTP/DGA/LPN/209/2021	SUMINISTROS GFG,S.A.DE C.V.	ALCALDÍA IZTAPALAPA	2,795,019.68	2,795,019.68
2018	DIF210301972667	Adquisiciones	IZTP/DGA/LPN/209/2021	SUMINISTROS GFG,S.A.DE C.V.	ALCALDÍA IZTAPALAPA	2,795,019.68	2,795,019.68
2019	DIF210301972670	Adquisiciones	IZTP/DGA/LPN/209/2021	SUMINISTROS GFG,S.A.DE C.V.	ALCALDÍA IZTAPALAPA	2,795,019.68	2,795,019.68
2020	DIF210301972683	Adquisiciones	IZTP/DGA/LPN/209/2021	SUMINISTROS GFG,S.A.DE C.V.	ALCALDÍA IZTAPALAPA	2,795,019.68	2,795,019.68
2021	DIF210402010319	Adquisiciones	SIBISO/CRMS/075/2021	NARASA GRUPO EMPRESARIAL, S.A. DE C.V.	GOBIERNO DE LA CIUDAD DE MÉXICO	178,663.20	178,663.20
2022	DIF210402010335	Adquisiciones	SIBISO/CRMS/075/2021	NARASA GRUPO EMPRESARIAL, S.A. DE C.V.	GOBIERNO DE LA CIUDAD DE MÉXICO	178,663.20	178,663.20
2023	DIF210402008829	Servicios	SIBISO/CRMS/074/2021	SOLUCIONES EN INGENIERÍA Y TECNOLOGÍAS DEL AGUA, S.A. DE C.V.	GOBIERNO DE LA CIUDAD DE MÉXICO	3,988,992.92	3,988,992.92
2024	DIF210402008835	Servicios	SIBISO/CRMS/074/2021	SOLUCIONES EN INGENIERÍA Y TECNOLOGÍAS DEL AGUA, S.A. DE C.V.	GOBIERNO DE LA CIUDAD DE MÉXICO	3,988,992.92	3,988,992.92
2025	DIF210402007854	Adquisiciones	SIBISO/CRMS/078/2021	INNOVACIÓN Y SOLIDEZ CORPORATIVA, S.A. DE C.V.	GOBIERNO DE LA CIUDAD DE MÉXICO	2,381,280.48	2,381,280.48
2026	DIF210402007855	Adquisiciones	SIBISO/CRMS/076/2021	SUMINISTRO PARA LA INDUSTRIA Y EL AUTOTRANSPORTE, S.A. DE C.V.	GOBIERNO DE LA CIUDAD DE MÉXICO	4,888,917.81	4,888,917.81
2027	DIF210402007855	Adquisiciones	SIBISO/CRMS/077/2021	SUMINISTROS PARA LA INDUSTRIA Y EL AUTOTRANSPORTE, S.A. DE C.V.	GOBIERNO DE LA CIUDAD DE MÉXICO	4,992,999.60	4,992,999.60
2028	DIF210402007856	Adquisiciones	SIBISO/CRMS/076/2021	SUMINISTRO PARA LA INDUSTRIA Y EL AUTOTRANSPORTE, S.A. DE C.V.	GOBIERNO DE LA CIUDAD DE MÉXICO	4,888,917.81	4,888,917.81
2029	DIF210402010351	Adquisiciones	SIBISO/CRMS/076/2021	SUMINISTRO PARA LA INDUSTRIA Y EL AUTOTRANSPORTE, S.A. DE C.V.	GOBIERNO DE LA CIUDAD DE MÉXICO	4,888,917.81	4,888,917.81
2030	DIF210402010352	Adquisiciones	SIBISO/CRMS/076/2021	SUMINISTRO PARA LA INDUSTRIA Y EL AUTOTRANSPORTE, S.A. DE C.V.	GOBIERNO DE LA CIUDAD DE MÉXICO	4,888,917.81	4,888,917.81
2031	DIF210402010355	Adquisiciones	SIBISO/CRMS/076/2021	SUMINISTRO PARA LA INDUSTRIA Y EL AUTOTRANSPORTE, S.A. DE C.V.	GOBIERNO DE LA CIUDAD DE MÉXICO	4,888,917.81	4,888,917.81
2032	DIF210402008845	Servicios	SIBISO/CRMS/074/2021	SOLUCIONES EN INGENIERÍA Y TECNOLOGÍAS DEL AGUA, S.A. DE C.V.	GOBIERNO DE LA CIUDAD DE MÉXICO	3,988,992.92	3,988,992.92
2033	DIF210402008853	Servicios	SIBISO/CRMS/074/2021	SOLUCIONES EN INGENIERÍA Y TECNOLOGÍAS DEL AGUA, S.A. DE C.V.	GOBIERNO DE LA CIUDAD DE MÉXICO	3,988,992.92	3,988,992.92
2034	DIF210402010378	Adquisiciones	SIBISO/CRMS/076/2021	SUMINISTRO PARA LA INDUSTRIA Y EL AUTOTRANSPORTE, S.A. DE C.V.	GOBIERNO DE LA CIUDAD DE MÉXICO	4,888,917.81	4,888,917.81
2035	DIF210402010701	Adquisiciones	SIBISO/CRMS/076/2021	SUMINISTRO PARA LA INDUSTRIA Y EL AUTOTRANSPORTE, S.A. DE C.V.	GOBIERNO DE LA CIUDAD DE MÉXICO	4,888,917.81	4,888,917.81
2036	DIF210402010391	Adquisiciones	SIBISO/CRMS/076/2021	SUMINISTRO PARA LA INDUSTRIA Y EL AUTOTRANSPORTE, S.A. DE C.V.	GOBIERNO DE LA CIUDAD DE MÉXICO	4,888,917.81	4,888,917.81
2037	DIF210402010417	Adquisiciones	SIBISO/CRMS/076/2021	SUMINISTRO PARA LA INDUSTRIA Y EL AUTOTRANSPORTE, S.A. DE C.V.	GOBIERNO DE LA CIUDAD DE MÉXICO	4,888,917.81	4,888,917.81
2038	DIF210402010459	Adquisiciones	SIBISO/CRMS/076/2021	SUMINISTRO PARA LA INDUSTRIA Y EL AUTOTRANSPORTE, S.A. DE C.V.	GOBIERNO DE LA CIUDAD DE MÉXICO	4,888,917.81	4,888,917.81
2039	DIF210402011858	Adquisiciones	SIBISO/CRMS/054/2021	COMERCIALIZADORA Y DISTRIBUIDORA EMPRESARIAL ROAD, S.A. DE C.V.	GOBIERNO DE LA CIUDAD DE MÉXICO	11,587,178.51	11,587,178.51
2040	DIF210402020599	Adquisiciones	02 CD07 P0083 1 21	MULTIDUC SA DE CV.	GOBIERNO DE LA CIUDAD DE MÉXICO /ALCALDÍA GUSTAVO A. MADERO	12,945,600.00	12,945,600.00
2041	DIF210402011785	Servicios	SIBISO/CRMS/073/2021	PROYECTO A3, S.A. DE C.V.	GOBIERNO DE LA CIUDAD DE MÉXICO	1,870,848.00	1,870,848.00
2042	DIF210402011815	Servicios	SIBISO/CRMS/073/2021	PROYECTO A3, S.A. DE C.V.	GOBIERNO DE LA CIUDAD DE MÉXICO	1,870,848.00	1,870,848.00
2043	DIF210402011824	Servicios	SIBISO/CRMS/073/2021	PROYECTO A3, S.A. DE C.V.	GOBIERNO DE LA CIUDAD DE MÉXICO	1,870,848.00	1,870,848.00
2044	DIF210301990809	Adquisiciones	IZTP/DGA/LPN/207/2021	PROYECTOS ARIAC, S.A. DE C.V.	ALCALDÍA IZTAPALAPA	61,849,171.48	61,849,171.48
2045	DIF210301990196	Adquisiciones	IZTP/DGA/LPN/206/2021	INDUSTRIAS SOLA BASIC SA DE CV	ALCALDIA IZTAPALAPA	65,070,018.52	65,070,018.52
2046	DIF210301997101	Obra	IZT-DGODU-AD-PN-S-055-21	ESPACIO SEPIA S.A. DE C.V.	ALCALDÍA IZTAPALAPA	218,446.59	218,446.59



No.	FOLIO	TIPO DE OBRA	NUMERO	CONTRATISTA	CONVOCANTE	MONTO	MONTO MODIFICADO
2047	DIF210301997120	Obra	IZT-DGODU-AD-PN-S-055-21	ESPACIO SEPIA S.A. DE C.V.	ALCALDÍA IZTAPALAPA	218,446.59	218,446.59
2048	DIF210301997126	Obra	IZT-DGODU-AD-PN-S-055-21	ESPACIO SEPIA S.A. DE C.V.	ALCALDÍA IZTAPALAPA	218,446.59	218,446.59
2049	DIF210301997140	Obra	IZT-DGODU-AD-PN-S-055-21	ESPACIO SEPIA S.A. DE C.V.	ALCALDÍA IZTAPALAPA	218,446.59	218,446.59
2050	DIF210301997146	Obra	IZT-DGODU-AD-PN-S-055-21	ESPACIO SEPIA S.A. DE C.V.	ALCALDÍA IZTAPALAPA	218,446.59	218,446.59
2051	DIF210301997148	Obra	IZT-DGODU-AD-PN-S-055-21	ESPACIO SEPIA S.A. DE C.V.	ALCALDÍA IZTAPALAPA	218,446.59	218,446.59
2052	DIF210301971804	Adquisiciones	IZTP/DGA/LPN/206/2021	INDUSTRIAS SOLA BASIC SA DE CV	ALCALDIA IZTAPALAPA	65,070,018.52	65,070,018.52
2053	DIF210301997165	Obra	IZT-DGODU-AD-PN-S-055-21	ESPACIO SEPIA S.A. DE C.V.	ALCALDÍA IZTAPALAPA	218,446.59	218,446.59
2054	DIF210301997173	Obra	IZT-DGODU-AD-PN-S-055-21	ESPACIO SEPIA S.A. DE C.V.	ALCALDÍA IZTAPALAPA	218,446.59	218,446.59
2055	DIF210301997175	Obra	IZT-DGODU-AD-PN-S-055-21	ESPACIO SEPIA S.A. DE C.V.	ALCALDÍA IZTAPALAPA	218,446.59	218,446.59
2056	DIF210301997193	Obra	IZT-DGODU-AD-PN-S-055-21	ESPACIO SEPIA S.A. DE C.V.	ALCALDÍA IZTAPALAPA	218,446.59	218,446.59
2057	DIF210301997196	Obra	IZT-DGODU-AD-PN-S-055-21	ESPACIO SEPIA S.A. DE C.V.	ALCALDÍA IZTAPALAPA	218,446.59	218,446.59
2058	DIF210301997596	Servicios	02CD074P103121	DAGRA Construcción y Recubrimientos Industriales S. de R.L. de C.V.	GOBIERNO DE LA CIUDAD DE MÉXICO/ALCALDÍA GUSTAVO A. MADERO	20,322,000.00	20,322,000.00
2059	DIF210301997010	Obra	IZT-DGODU-AD-PN-S-055-21	ESPACIO SEPIA S.A. DE C.V.	ALCALDÍA IZTAPALAPA	218,446.59	218,446.59
2060	DIF210301997021	Obra	IZT-DGODU-AD-PN-S-055-21	ESPACIO SEPIA S.A. DE C.V.	ALCALDÍA IZTAPALAPA	218,446.59	218,446.59
2061	DIF210301997032	Obra	IZT-DGODU-AD-PN-S-055-21	ESPACIO SEPIA S.A. DE C.V.	ALCALDÍA IZTAPALAPA	218,446.59	218,446.59
2062	DIF210301997045	Obra	IZT-DGODU-AD-PN-S-055-21	ESPACIO SEPIA S.A. DE C.V.	ALCALDÍA IZTAPALAPA	218,446.59	218,446.59
2063	DIF210301997070	Obra	IZT-DGODU-AD-PN-S-055-21	ESPACIO SEPIA S.A. DE C.V.	ALCALDÍA IZTAPALAPA	218,446.59	218,446.59
2064	DIF210301997078	Obra	IZT-DGODU-AD-PN-S-055-21	ESPACIO SEPIA S.A. DE C.V.	ALCALDÍA IZTAPALAPA	218,446.59	218,446.59
2065	DIF210301997088	Obra	IZT-DGODU-AD-PN-S-055-21	ESPACIO SEPIA S.A. DE C.V.	ALCALDÍA IZTAPALAPA	218,446.59	218,446.59
2066	DIF210301997092	Obra	IZT-DGODU-AD-PN-S-055-21	ESPACIO SEPIA S.A. DE C.V.	ALCALDÍA IZTAPALAPA	218,446.59	218,446.59
2067	DIF210301997213	Obra	IZT-DGODU-AD-PN-S-055-21	ESPACIO SEPIA S.A. DE C.V.	ALCALDÍA IZTAPALAPA	218,446.59	218,446.59
2068	DIF210301997216	Obra	IZT-DGODU-AD-PN-S-055-21	ESPACIO SEPIA S.A. DE C.V.	ALCALDÍA IZTAPALAPA	218,446.59	218,446.59
2069	DIF210301997239	Obra	IZT-DGODU-AD-PN-S-055-21	ESPACIO SEPIA S.A. DE C.V.	ALCALDÍA IZTAPALAPA	218,446.59	218,446.59
2070	DIF210301997255	Obra	IZT-DGODU-AD-PN-S-055-21	ESPACIO SEPIA S.A. DE C.V.	ALCALDÍA IZTAPALAPA	218,446.59	218,446.59
2071	DIF210301997264	Obra	IZT-DGODU-AD-PN-S-055-21	ESPACIO SEPIA S.A. DE C.V.	ALCALDÍA IZTAPALAPA	218,446.59	218,446.59
2072	DIF210301997265	Obra	IZT-DGODU-AD-PN-S-055-21	ESPACIO SEPIA S.A. DE C.V.	ALCALDÍA IZTAPALAPA	218,446.59	218,446.59
2073	DIF210301997268	Obra	IZT-DGODU-AD-PN-S-055-21	ESPACIO SEPIA S.A. DE C.V.	ALCALDÍA IZTAPALAPA	218,446.59	218,446.59
2074	DIF210301997269	Obra	IZT-DGODU-AD-PN-S-055-21	ESPACIO SEPIA S.A. DE C.V.	ALCALDÍA IZTAPALAPA	218,446.59	218,446.59
2075	DIF210301997274	Obra	IZT-DGODU-AD-PN-S-055-21	ESPACIO SEPIA S.A. DE C.V.	ALCALDÍA IZTAPALAPA	218,446.59	218,446.59
2076	DIF210301997277	Obra	IZT-DGODU-AD-PN-S-055-21	ESPACIO SEPIA S.A. DE C.V.	ALCALDÍA IZTAPALAPA	218,446.59	218,446.59
2077	DIF210301997278	Obra	IZT-DGODU-AD-PN-S-055-21	ESPACIO SEPIA S.A. DE C.V.	ALCALDÍA IZTAPALAPA	218,446.59	218,446.59
2078	DIF210301997280	Obra	IZT-DGODU-AD-PN-S-055-21	ESPACIO SEPIA S.A. DE C.V.	ALCALDÍA IZTAPALAPA	218,446.59	218,446.59
2079	DIF210301997285	Obra	IZT-DGODU-AD-PN-S-055-21	ESPACIO SEPIA S.A. DE C.V.	ALCALDÍA IZTAPALAPA	218,446.59	218,446.59
2080	DIF210301997289	Obra	IZT-DGODU-AD-PN-S-055-21	ESPACIO SEPIA S.A. DE C.V.	ALCALDÍA IZTAPALAPA	218,446.59	218,446.59
2081	DIF210301997294	Obra	IZT-DGODU-AD-PN-S-055-21	ESPACIO SEPIA S.A. DE C.V.	ALCALDÍA IZTAPALAPA	218,446.59	218,446.59
2082	DIF210302005506	Obra	AC-DGOPSU-AD-O-078-2021	PROYECTO Y DISEÑO TANGERINA, S.A. DE C.V.	ALCALDIA COYOACÁN	13,941,564.10	13,941,564.10
2083	DIF210301997310	Obra	IZT-DGODU-AD-PN-S-055-21	ESPACIO SEPIA S.A. DE C.V.	ALCALDÍA IZTAPALAPA	218,446.59	218,446.59
2084	DIF210301997313	Obra	IZT-DGODU-AD-PN-S-055-21	ESPACIO SEPIA S.A. DE C.V.	ALCALDÍA IZTAPALAPA	218,446.59	218,446.59
2085	DIF210301997314	Obra	IZT-DGODU-AD-PN-S-055-21	ESPACIO SEPIA S.A. DE C.V.	ALCALDÍA IZTAPALAPA	218,446.59	218,446.59
2086	DIF210301997315	Obra	IZT-DGODU-AD-PN-S-055-21	ESPACIO SEPIA S.A. DE C.V.	ALCALDÍA IZTAPALAPA	218,446.59	218,446.59
2087	DIF210301997320	Obra	IZT-DGODU-AD-PN-S-055-21	ESPACIO SEPIA S.A. DE C.V.	ALCALDÍA IZTAPALAPA	218,446.59	218,446.59
2088	DIF210301997322	Obra	IZT-DGODU-AD-PN-S-055-21	ESPACIO SEPIA S.A. DE C.V.	ALCALDÍA IZTAPALAPA	218,446.59	218,446.59
2089	DIF210301997331	Obra	IZT-DGODU-AD-PN-S-055-21	ESPACIO SEPIA S.A. DE C.V.	ALCALDÍA IZTAPALAPA	218,446.59	218,446.59
2090	DIF210301997334	Obra	IZT-DGODU-AD-PN-S-055-21	ESPACIO SEPIA S.A. DE C.V.	ALCALDÍA IZTAPALAPA	218,446.59	218,446.59
2091	DIF210301997335	Obra	IZT-DGODU-AD-PN-S-055-21	ESPACIO SEPIA S.A. DE C.V.	ALCALDÍA IZTAPALAPA	218,446.59	218,446.59
2092	DIF210301997346	Obra	IZT-DGODU-AD-PN-S-055-21	ESPACIO SEPIA S.A. DE C.V.	ALCALDÍA IZTAPALAPA	218,446.59	218,446.59
2093	DIF210301997347	Obra	IZT-DGODU-AD-PN-S-055-21	ESPACIO SEPIA S.A. DE C.V.	ALCALDÍA IZTAPALAPA	218,446.59	218,446.59
2094	DIF210301997348	Obra	IZT-DGODU-AD-PN-S-055-21	ESPACIO SEPIA S.A. DE C.V.	ALCALDÍA IZTAPALAPA	218,446.59	218,446.59
2095	DIF210301997350	Obra	IZT-DGODU-AD-PN-S-055-21	ESPACIO SEPIA S.A. DE C.V.	ALCALDÍA IZTAPALAPA	218,446.59	218,446.59
2096	DIF210301997378	Obra	IZT-DGODU-AD-PN-S-055-21	ESPACIO SEPIA S.A. DE C.V.	ALCALDÍA IZTAPALAPA	218,446.59	218,446.59
2097	DIF210301997381	Obra	IZT-DGODU-AD-PN-S-055-21	ESPACIO SEPIA S.A. DE C.V.	ALCALDÍA IZTAPALAPA	218,446.59	218,446.59
2098	DIF210402012567	Obra	ATL-ADS-018-L-SOB-116-21	PROYECTOS CONSTRUCCIÓN Y SUPERVISIÓN HGM, S.A. DE C.V.	ALCALDIA TLALPAN	2,835,917.42	2,835,917.42
2099	DIF210301996964	Obra	IZT-DGODU-AD-PN-S-055-21	ESPACIO SEPIA S.A. DE C.V.	ALCALDÍA IZTAPALAPA	218,446.59	218,446.59
2100	DIF210301996971	Obra	IZT-DGODU-AD-PN-S-055-21	ESPACIO SEPIA S.A. DE C.V.	ALCALDÍA IZTAPALAPA	218,446.59	218,446.59



No.	FOLIO	TIPO DE OBRA	NUMERO	CONTRATISTA	CONVOCANTE	MONTO	MONTO MODIFICADO
2101	DIF210402028462	Obra	AMC-DGODU-AD-90-2021	Goiba Construcciones, S.A. de C.V.	Alcaldía La Magdalena Contreras	3,000,000.00	3,000,000.00
2102	DIF210402028464	Obra	AMC-DGODU-AD-90-2021	Goiba Construcciones, S.A. de C.V.	Alcaldía La Magdalena Contreras	3,000,000.00	3,000,000.00
2103	DIF210402028466	Obra	AMC-DGODU-AD-90-2021	Goiba Construcciones, S.A. de C.V.	Alcaldía La Magdalena Contreras	3,000,000.00	3,000,000.00
2104	DIF210402028468	Obra	AMC-DGODU-AD-90-2021	Goiba Construcciones, S.A. de C.V.	Alcaldía La Magdalena Contreras	3,000,000.00	3,000,000.00
2105	DIF210402028469	Obra	AMC-DGODU-AD-90-2021	Goiba Construcciones, S.A. de C.V.	Alcaldía La Magdalena Contreras	3,000,000.00	3,000,000.00
2106	DIF210402028470	Obra	AMC-DGODU-AD-90-2021	Goiba Construcciones, S.A. de C.V.	Alcaldía La Magdalena Contreras	3,000,000.00	3,000,000.00
2107	DIF210402028474	Obra	AMC-DGODU-AD-90-2021	Goiba Construcciones, S.A. de C.V.	Alcaldía La Magdalena Contreras	3,000,000.00	3,000,000.00
2108	DIF210402028479	Obra	AC-DGOPSU-AD-O-080-2021	CONSTRUCTORA GROPIUSCDMX, S.A. DE C.V.	ALCALDÍA COYOACÁN	13,941,564.10	13,941,564.10
2109	DIF210402028885	Obra	AC-DGOPSU-AD-O-078-2021	PROYECTO Y DISEÑO TANGERINA, S.A. DE C.V.	ALCALDÍA COYOACÁN	13,941,564.10	13,941,564.10
2110	DIF210402042020	Adquisiciones	IZTP/DGA/LPN/209/2021	SUMINISTROS GFG,S.A.DE C.V.	ALCALDÍA IZTAPALAPA	2,795,019.68	2,795,019.68
2111	DIF210402042026	Adquisiciones	IZTP/DGA/LPN/209/2021	SUMINISTROS GFG,S.A.DE C.V.	ALCALDÍA IZTAPALAPA	2,795,019.68	2,795,019.68
2112	DIF210402042419	Adquisiciones	IZTP/DGA/LPN/209/2021	SUMINISTROS GFG,S.A.DE C.V.	ALCALDÍA IZTAPALAPA	2,795,019.68	2,795,019.68
2113	DIF210402043574	Adquisiciones	IZTP/DGA/LPN/209/2021	SUMINISTROS GFG,S.A.DE C.V.	ALCALDÍA IZTAPALAPA	2,795,019.68	2,795,019.68
2114	DIF210402043587	Adquisiciones	IZTP/DGA/LPN/209/2021	SUMINISTROS GFG,S.A.DE C.V.	ALCALDÍA IZTAPALAPA	2,795,019.68	2,795,019.68
2115	DIF210402026044	Adquisiciones	IZTP/DGA/LPN/209/2021	SUMINISTROS GFG,S.A.DE C.V.	ALCALDÍA IZTAPALAPA	2,795,019.68	2,795,019.68
2116	DIF210402026046	Adquisiciones	IZTP/DGA/LPN/209/2021	SUMINISTROS GFG,S.A.DE C.V.	ALCALDÍA IZTAPALAPA	2,795,019.68	2,795,019.68
2117	DIF210402026049	Adquisiciones	IZTP/DGA/LPN/209/2021	SUMINISTROS GFG,S.A.DE C.V.	ALCALDÍA IZTAPALAPA	2,795,019.68	2,795,019.68
2118	DIF210402026053	Adquisiciones	IZTP/DGA/LPN/209/2021	SUMINISTROS GFG,S.A.DE C.V.	ALCALDÍA IZTAPALAPA	2,795,019.68	2,795,019.68
2119	DIF210402026057	Adquisiciones	IZTP/DGA/LPN/209/2021	SUMINISTROS GFG,S.A.DE C.V.	ALCALDÍA IZTAPALAPA	2,795,019.68	2,795,019.68
2120	DIF210402026060	Adquisiciones	IZTP/DGA/LPN/209/2021	SUMINISTROS GFG,S.A.DE C.V.	ALCALDÍA IZTAPALAPA	2,795,019.68	2,795,019.68
2121	DIF210402026062	Adquisiciones	IZTP/DGA/LPN/209/2021	SUMINISTROS GFG,S.A.DE C.V.	ALCALDÍA IZTAPALAPA	2,795,019.68	2,795,019.68
2122	DIF210402026064	Adquisiciones	IZTP/DGA/LPN/209/2021	SUMINISTROS GFG,S.A.DE C.V.	ALCALDÍA IZTAPALAPA	2,795,019.68	2,795,019.68
2123	DIF210402028493	Obra	AMC-DGODU-AD-90-2021	Goiba Construcciones, S.A. de C.V.	Alcaldía La Magdalena Contreras	3,000,000.00	3,000,000.00
2124	DIF210402028495	Obra	AMC-DGODU-AD-89-2021	Terrenos Estratégicos, S.A. de C.V.	Alcaldía La Magdalena Contreras	4,961,061.00	4,961,061.00
2125	DIF210402032928	Adquisiciones	IZTP/DGA/LPN/209/2021	SUMINISTROS GFG,S.A.DE C.V.	ALCALDÍA IZTAPALAPA	2,795,019.68	2,795,019.68
2126	DIF210402032939	Adquisiciones	IZTP/DGA/LPN/208/2021	GRUPO ALFEX CONSTRUCCIONES, S.A. DE C.V.	ALCALDÍA IZTAPALAPA	7,738,853.73	7,738,853.73
2127	DIF210402033312	Obra	AMA-DGODU-LP-OBRA-006/2021	SOLUCIONES INTEGRALES PARA EL MEDIO RURAL, S.A. DE C.V.	ALCALDIA MILPA ALTA	3,111,874.89	3,111,874.89
2128	DIF210402042045	Adquisiciones	IZTP/DGA/LPN/208/2021	GRUPO ALFEX CONSTRUCCIONES, S.A. DE C.V.	ALCALDÍA IZTAPALAPA	7,738,853.73	7,738,853.73
2129	DIF210402043597	Adquisiciones	IZTP/DGA/LPN/208/2021	GRUPO ALFEX CONSTRUCCIONES, S.A. DE C.V.	ALCALDÍA IZTAPALAPA	7,738,853.73	7,738,853.73
2130	DIF210402043601	Adquisiciones	IZTP/DGA/LPN/208/2021	GRUPO ALFEX CONSTRUCCIONES, S.A. DE C.V.	ALCALDÍA IZTAPALAPA	7,738,853.73	7,738,853.73
2131	DIF210402043609	Adquisiciones	IZTP/DGA/LPN/208/2021	GRUPO ALFEX CONSTRUCCIONES, S.A. DE C.V.	ALCALDÍA IZTAPALAPA	7,738,853.73	7,738,853.73
2132	DIF210402043615	Adquisiciones	IZTP/DGA/LPN/208/2021	GRUPO ALFEX CONSTRUCCIONES, S.A. DE C.V.	ALCALDÍA IZTAPALAPA	7,738,853.73	7,738,853.73
2133	DIF210402043618	Adquisiciones	IZTP/DGA/LPN/208/2021	GRUPO ALFEX CONSTRUCCIONES, S.A. DE C.V.	ALCALDÍA IZTAPALAPA	7,738,853.73	7,738,853.73
2134	DIF210402025788	Adquisiciones	IZTP/DGA/LPN/208/2021	GRUPO ALFEX CONSTRUCCIONES, S.A. DE C.V.	ALCALDÍA IZTAPALAPA	7,738,853.73	7,738,853.73
2135	DIF210402025795	Adquisiciones	IZTP/DGA/LPN/208/2021	GRUPO ALFEX CONSTRUCCIONES, S.A. DE C.V.	ALCALDÍA IZTAPALAPA	7,738,853.73	7,738,853.73
2136	DIF210402025799	Adquisiciones	IZTP/DGA/LPN/208/2021	GRUPO ALFEX CONSTRUCCIONES, S.A. DE C.V.	ALCALDÍA IZTAPALAPA	7,738,853.73	7,738,853.73
2137	DIF210402025807	Adquisiciones	IZTP/DGA/LPN/208/2021	GRUPO ALFEX CONSTRUCCIONES, S.A. DE C.V.	ALCALDÍA IZTAPALAPA	7,738,853.73	7,738,853.73
2138	DIF210402026067	Adquisiciones	IZTP/DGA/LPN/208/2021	GRUPO ALFEX CONSTRUCCIONES, S.A. DE C.V.	ALCALDÍA IZTAPALAPA	7,738,853.73	7,738,853.73
2139	DIF210402026069	Adquisiciones	IZTP/DGA/LPN/208/2021	GRUPO ALFEX CONSTRUCCIONES, S.A. DE C.V.	ALCALDÍA IZTAPALAPA	7,738,853.73	7,738,853.73
2140	DIF210402026071	Adquisiciones	IZTP/DGA/LPN/208/2021	GRUPO ALFEX CONSTRUCCIONES, S.A. DE C.V.	ALCALDÍA IZTAPALAPA	7,738,853.73	7,738,853.73
2141	DIF210402026073	Adquisiciones	IZTP/DGA/LPN/208/2021	GRUPO ALFEX CONSTRUCCIONES, S.A. DE C.V.	ALCALDÍA IZTAPALAPA	7,738,853.73	7,738,853.73
2142	DIF210402032942	Adquisiciones	IZTP/DGA/LPN/208/2021	GRUPO ALFEX CONSTRUCCIONES, S.A. DE C.V.	ALCALDÍA IZTAPALAPA	7,738,853.73	7,738,853.73
2143	DIF210402032947	Adquisiciones	IZTP/DGA/LPN/208/2021	GRUPO ALFEX CONSTRUCCIONES, S.A. DE C.V.	ALCALDÍA IZTAPALAPA	7,738,853.73	7,738,853.73
2144	DIF210402032952	Adquisiciones	IZTP/DGA/LPN/208/2021	GRUPO ALFEX CONSTRUCCIONES, S.A. DE C.V.	ALCALDÍA IZTAPALAPA	7,738,853.73	7,738,853.73
2145	DIF210402031263	Adquisiciones	IZTP/DGA/LPN/208/2021	GRUPO ALFEX CONSTRUCCIONES, S.A. DE C.V.	ALCALDÍA IZTAPALAPA	7,738,853.73	7,738,853.73
2146	DIF210402031266	Adquisiciones	IZTP/DGA/LPN/208/2021	GRUPO ALFEX CONSTRUCCIONES, S.A. DE C.V.	ALCALDÍA IZTAPALAPA	7,738,853.73	7,738,853.73
2147	DIF210402031269	Adquisiciones	IZTP/DGA/LPN/208/2021	GRUPO ALFEX CONSTRUCCIONES, S.A. DE C.V.	ALCALDÍA IZTAPALAPA	7,738,853.73	7,738,853.73
2148	DIF210402031273	Adquisiciones	IZTP/DGA/LPN/208/2021	GRUPO ALFEX CONSTRUCCIONES, S.A. DE C.V.	ALCALDÍA IZTAPALAPA	7,738,853.73	7,738,853.73
2149	DIF210402031275	Adquisiciones	IZTP/DGA/LPN/207/2021	PROYECTOS ARIAC, S.A. DE C.V.	ALCALDÍA IZTAPALAPA	61,849,171.48	61,849,171.48
2150	DIF210402031278	Adquisiciones	IZTP/DGA/LPN/207/2021	PROYECTOS ARIAC, S.A. DE C.V.	ALCALDÍA IZTAPALAPA	61,849,171.48	61,849,171.48
2151	DIF210402031282	Adquisiciones	IZTP/DGA/LPN/207/2021	PROYECTOS ARIAC, S.A. DE C.V.	ALCALDÍA IZTAPALAPA	61,849,171.48	61,849,171.48
2152	DIF210402042560	Adquisiciones	IZTP/DGA/LPN/207/2021	PROYECTOS ARIAC, S.A. DE C.V.	ALCALDÍA IZTAPALAPA	61,849,171.48	61,849,171.48
2153	DIF210402043712	Adquisiciones	IZTP/DGA/LPN/207/2021	PROYECTOS ARIAC, S.A. DE C.V.	ALCALDÍA IZTAPALAPA	61,849,171.48	61,849,171.48
2154	DIF210402043722	Adquisiciones	IZTP/DGA/LPN/207/2021	PROYECTOS ARIAC, S.A. DE C.V.	ALCALDÍA IZTAPALAPA	61,849,171.48	61,849,171.48
2155	DIF210402025581	Adquisiciones	IZTP/DGA/LPN/207/2021	PROYECTOS ARIAC, S.A. DE C.V.	ALCALDÍA IZTAPALAPA	61,849,171.48	61,849,171.48



No.	FOLIO	TIPO DE OBRA	NUMERO	CONTRATISTA	CONVOCANTE	MONTO	MONTO MODIFICADO
2266	DIF210402043883	Adquisiciones	IZTP/DGA/LPN/207/2021	PROYECTOS ARIAC, S.A. DE C.V.	ALCALDÍA IZTAPALAPA	61,849,171.48	61,849,171.48
2267	DIF210402025908	Adquisiciones	IZTP/DGA/LPN/207/2021	PROYECTOS ARIAC, S.A. DE C.V.	ALCALDÍA IZTAPALAPA	61,849,171.48	61,849,171.48
2268	DIF210402025909	Adquisiciones	IZTP/DGA/LPN/207/2021	PROYECTOS ARIAC, S.A. DE C.V.	ALCALDÍA IZTAPALAPA	61,849,171.48	61,849,171.48
2269	DIF210402025912	Adquisiciones	IZTP/DGA/LPN/207/2021	PROYECTOS ARIAC, S.A. DE C.V.	ALCALDÍA IZTAPALAPA	61,849,171.48	61,849,171.48
2270	DIF210402025918	Adquisiciones	IZTP/DGA/LPN/207/2021	PROYECTOS ARIAC, S.A. DE C.V.	ALCALDÍA IZTAPALAPA	61,849,171.48	61,849,171.48
2271	DIF210402025919	Adquisiciones	IZTP/DGA/LPN/207/2021	PROYECTOS ARIAC, S.A. DE C.V.	ALCALDÍA IZTAPALAPA	61,849,171.48	61,849,171.48
2272	DIF210402025921	Adquisiciones	IZTP/DGA/LPN/207/2021	PROYECTOS ARIAC, S.A. DE C.V.	ALCALDÍA IZTAPALAPA	61,849,171.48	61,849,171.48
2273	DIF210402025922	Adquisiciones	IZTP/DGA/LPN/207/2021	PROYECTOS ARIAC, S.A. DE C.V.	ALCALDÍA IZTAPALAPA	61,849,171.48	61,849,171.48
2274	DIF210402028319	Adquisiciones	IZTP/DGA/LPN/207/2021	PROYECTOS ARIAC, S.A. DE C.V.	ALCALDÍA IZTAPALAPA	61,849,171.48	61,849,171.48
2275	DIF210402033315	Obra	AMA-DGODU-LP-OBRA-006/2021	SOLUCIONES INTEGRALES PARA EL MEDIO RURAL, S.A. DE C.V.	ALCALDIA MILPA ALTA	3,111,874.89	3,111,874.89
2276	DIF210402033316	Obra	AMA-DGODU-LP-OBRA-007/2021-1	CONSTRUCTORA W4, S.A. DE C.V.	ALCALDIA MILPA ALTA	140,988.21	140,988.21
2277	DIF210402033316	Obra	AMA-DGODU-LP-OBRA-007/2021	CONSTRUCTORA W4, S.A. DE C.V.	ALCALDIA MILPA ALTA	2,940,791.04	2,940,791.04
2278	DIF210402042271	Adquisiciones	IZTP/DGA/LPN/207/2021	PROYECTOS ARIAC, S.A. DE C.V.	ALCALDÍA IZTAPALAPA	61,849,171.48	61,849,171.48
2279	DIF210402043439	Adquisiciones	IZTP/DGA/LPN/207/2021	PROYECTOS ARIAC, S.A. DE C.V.	ALCALDÍA IZTAPALAPA	61,849,171.48	61,849,171.48
2280	DIF210402043453	Adquisiciones	IZTP/DGA/LPN/207/2021	PROYECTOS ARIAC, S.A. DE C.V.	ALCALDÍA IZTAPALAPA	61,849,171.48	61,849,171.48
2281	DIF210402043894	Adquisiciones	IZTP/DGA/LPN/207/2021	PROYECTOS ARIAC, S.A. DE C.V.	ALCALDÍA IZTAPALAPA	61,849,171.48	61,849,171.48
2282	DIF210402043908	Adquisiciones	IZTP/DGA/LPN/207/2021	PROYECTOS ARIAC, S.A. DE C.V.	ALCALDÍA IZTAPALAPA	61,849,171.48	61,849,171.48
2283	DIF210402043912	Adquisiciones	IZTP/DGA/LPN/207/2021	PROYECTOS ARIAC, S.A. DE C.V.	ALCALDÍA IZTAPALAPA	61,849,171.48	61,849,171.48
2284	DIF210402025930	Adquisiciones	IZTP/DGA/LPN/207/2021	PROYECTOS ARIAC, S.A. DE C.V.	ALCALDÍA IZTAPALAPA	61,849,171.48	61,849,171.48
2285	DIF210402025932	Adquisiciones	IZTP/DGA/LPN/207/2021	PROYECTOS ARIAC, S.A. DE C.V.	ALCALDÍA IZTAPALAPA	61,849,171.48	61,849,171.48
2286	DIF210402025951	Adquisiciones	IZTP/DGA/LPN/207/2021	PROYECTOS ARIAC, S.A. DE C.V.	ALCALDÍA IZTAPALAPA	61,849,171.48	61,849,171.48
2287	DIF210402028340	Obra	AMC-DGODU-AD-88-2021	Bayca Obras y Proyectos, S.A. de C.V.	Alcaldía La Magdalena Contreras	9,000,000.00	9,000,000.00
2288	DIF210402028347	Obra	AMC-DGODU-AD-88-2021	Bayca Obras y Proyectos, S.A. de C.V.	Alcaldía La Magdalena Contreras	9,000,000.00	9,000,000.00
2289	DIF210402028357	Obra	AMC-DGODU-AD-88-2021	Bayca Obras y Proyectos, S.A. de C.V.	Alcaldía La Magdalena Contreras	9,000,000.00	9,000,000.00
2290	DIF210402033149	Obra	AMA-DGODU-LP-OBRA-003/2021	COMERCIALIZADORA Y DESARROLLADORA PLAY PARK, S.A. DE C.V.	ALCALDIA MILPA ALTA	1,363,227.36	1,363,227.36
2291	DIF210402033154	Obra	AMA-DGODU-LP-OBRA-009/2021-1	SHAGONZA CONSTRUCTORA INMOBILIARIA, S.A. DE C.V.	ALCALDIA MILPA ALTA	145,871.91	145,871.91
2292	DIF210402033154	Obra	AMA-DGODU-LP-OBRA-009/2021	SHAGONZA CONSTRUCTORA INMOBILIARIA, S.A. DE C.V.	ALCALDIA MILPA ALTA	2,054,128.08	2,054,128.08
2293	DIF210402043459	Adquisiciones	IZTP/DGA/LPN/207/2021	PROYECTOS ARIAC, S.A. DE C.V.	ALCALDÍA IZTAPALAPA	61,849,171.48	61,849,171.48
2294	DIF210402043473	Adquisiciones	IZTP/DGA/LPN/207/2021	PROYECTOS ARIAC, S.A. DE C.V.	ALCALDÍA IZTAPALAPA	61,849,171.48	61,849,171.48
2295	DIF210402043474	Adquisiciones	IZTP/DGA/LPN/207/2021	PROYECTOS ARIAC, S.A. DE C.V.	ALCALDÍA IZTAPALAPA	61,849,171.48	61,849,171.48
2296	DIF210402043925	Adquisiciones	IZTP/DGA/LPN/207/2021	PROYECTOS ARIAC, S.A. DE C.V.	ALCALDÍA IZTAPALAPA	61,849,171.48	61,849,171.48
2297	DIF210402025953	Adquisiciones	IZTP/DGA/LPN/207/2021	PROYECTOS ARIAC, S.A. DE C.V.	ALCALDÍA IZTAPALAPA	61,849,171.48	61,849,171.48
2298	DIF210402025954	Adquisiciones	IZTP/DGA/LPN/207/2021	PROYECTOS ARIAC, S.A. DE C.V.	ALCALDÍA IZTAPALAPA	61,849,171.48	61,849,171.48
2299	DIF210402025955	Adquisiciones	IZTP/DGA/LPN/207/2021	PROYECTOS ARIAC, S.A. DE C.V.	ALCALDÍA IZTAPALAPA	61,849,171.48	61,849,171.48
2300	DIF210402025958	Adquisiciones	IZTP/DGA/LPN/207/2021	PROYECTOS ARIAC, S.A. DE C.V.	ALCALDÍA IZTAPALAPA	61,849,171.48	61,849,171.48
2301	DIF210402025964	Adquisiciones	IZTP/DGA/LPN/207/2021	PROYECTOS ARIAC, S.A. DE C.V.	ALCALDÍA IZTAPALAPA	61,849,171.48	61,849,171.48
2302	DIF210402025970	Adquisiciones	IZTP/DGA/LPN/207/2021	PROYECTOS ARIAC, S.A. DE C.V.	ALCALDÍA IZTAPALAPA	61,849,171.48	61,849,171.48
2303	DIF210402028365	Obra	AMC-DGODU-AD-88-2021	Bayca Obras y Proyectos, S.A. de C.V.	Alcaldía La Magdalena Contreras	9,000,000.00	9,000,000.00
2304	DIF210402028371	Obra	AMC-DGODU-AD-89-2021	Terrenos Estratégicos, S.A. de C.V.	Alcaldía La Magdalena Contreras	4,961,061.00	4,961,061.00
2305	DIF210402028387	Obra	AMC-DGODU-AD-89-2021	Terrenos Estratégicos, S.A. de C.V.	Alcaldía La Magdalena Contreras	4,961,061.00	4,961,061.00
2306	DIF210402041945	Adquisiciones	IZTP/DGA/LPN/207/2021	PROYECTOS ARIAC, S.A. DE C.V.	ALCALDÍA IZTAPALAPA	61,849,171.48	61,849,171.48
2307	DIF210402043483	Adquisiciones	IZTP/DGA/LPN/207/2021	PROYECTOS ARIAC, S.A. DE C.V.	ALCALDÍA IZTAPALAPA	61,849,171.48	61,849,171.48
2308	DIF210402043484	Adquisiciones	IZTP/DGA/LPN/207/2021	PROYECTOS ARIAC, S.A. DE C.V.	ALCALDÍA IZTAPALAPA	61,849,171.48	61,849,171.48
2309	DIF210402043494	Adquisiciones	IZTP/DGA/LPN/207/2021	PROYECTOS ARIAC, S.A. DE C.V.	ALCALDÍA IZTAPALAPA	61,849,171.48	61,849,171.48
2310	DIF210402043498	Adquisiciones	IZTP/DGA/LPN/207/2021	PROYECTOS ARIAC, S.A. DE C.V.	ALCALDÍA IZTAPALAPA	61,849,171.48	61,849,171.48
2311	DIF210402025979	Adquisiciones	IZTP/DGA/LPN/207/2021	PROYECTOS ARIAC, S.A. DE C.V.	ALCALDÍA IZTAPALAPA	61,849,171.48	61,849,171.48
2312	DIF210402028394	Obra	AMC-DGODU-AD-89-2021	Terrenos Estratégicos, S.A. de C.V.	Alcaldía La Magdalena Contreras	4,961,061.00	4,961,061.00
2313	DIF210402028396	Obra	AMC-DGODU-AD-89-2021	Terrenos Estratégicos, S.A. de C.V.	Alcaldía La Magdalena Contreras	4,961,061.00	4,961,061.00
2314	DIF210402028398	Obra	AMC-DGODU-AD-89-2021	Terrenos Estratégicos, S.A. de C.V.	Alcaldía La Magdalena Contreras	4,961,061.00	4,961,061.00
2315	DIF210402028400	Obra	AMC-DGODU-AD-89-2021	Terrenos Estratégicos, S.A. de C.V.	Alcaldía La Magdalena Contreras	4,961,061.00	4,961,061.00
2316	DIF210402028403	Obra	AMC-DGODU-AD-89-2021	Terrenos Estratégicos, S.A. de C.V.	Alcaldía La Magdalena Contreras	4,961,061.00	4,961,061.00
2317	DIF210402028406	Obra	AMC-DGODU-AD-89-2021	Terrenos Estratégicos, S.A. de C.V.	Alcaldía La Magdalena Contreras	4,961,061.00	4,961,061.00
2318	DIF210402041960	Adquisiciones	IZTP/DGA/LPN/207/2021	PROYECTOS ARIAC, S.A. DE C.V.	ALCALDÍA IZTAPALAPA	61,849,171.48	61,849,171.48
2319	DIF210402041966	Adquisiciones	IZTP/DGA/LPN/207/2021	PROYECTOS ARIAC, S.A. DE C.V.	ALCALDÍA IZTAPALAPA	61,849,171.48	61,849,171.48



No.	FOLIO	TIPO DE OBRA	NUMERO	CONTRATISTA	CONVOCANTE	MONTO	MONTO MODIFICADO
2375	DIF210402039078	Adquisiciones	IZTP/DGA/LPN/207/2021	PROYECTOS ARIAC, S.A. DE C.V.	ALCALDÍA IZTAPALAPA	61,849,171.48	61,849,171.48
2376	DIF210402039080	Adquisiciones	IZTP/DGA/LPN/207/2021	PROYECTOS ARIAC, S.A. DE C.V.	ALCALDÍA IZTAPALAPA	61,849,171.48	61,849,171.48
2377	DIF210402039082	Adquisiciones	IZTP/DGA/LPN/207/2021	PROYECTOS ARIAC, S.A. DE C.V.	ALCALDÍA IZTAPALAPA	61,849,171.48	61,849,171.48
2378	DIF210402039084	Adquisiciones	IZTP/DGA/LPN/207/2021	PROYECTOS ARIAC, S.A. DE C.V.	ALCALDÍA IZTAPALAPA	61,849,171.48	61,849,171.48
2379	DIF210402043273	Adquisiciones	IZTP/DGA/LPN/207/2021	PROYECTOS ARIAC, S.A. DE C.V.	ALCALDÍA IZTAPALAPA	61,849,171.48	61,849,171.48
2380	DIF210402043286	Adquisiciones	IZTP/DGA/LPN/207/2021	PROYECTOS ARIAC, S.A. DE C.V.	ALCALDÍA IZTAPALAPA	61,849,171.48	61,849,171.48
2381	DIF210402043287	Adquisiciones	IZTP/DGA/LPN/207/2021	PROYECTOS ARIAC, S.A. DE C.V.	ALCALDÍA IZTAPALAPA	61,849,171.48	61,849,171.48
2382	DIF210402040882	Adquisiciones	IZTP/DGA/LPN/207/2021	PROYECTOS ARIAC, S.A. DE C.V.	ALCALDÍA IZTAPALAPA	61,849,171.48	61,849,171.48
2383	DIF210402043303	Adquisiciones	IZTP/DGA/LPN/207/2021	PROYECTOS ARIAC, S.A. DE C.V.	ALCALDÍA IZTAPALAPA	61,849,171.48	61,849,171.48
2384	DIF210402043312	Adquisiciones	IZTP/DGA/LPN/207/2021	PROYECTOS ARIAC, S.A. DE C.V.	ALCALDÍA IZTAPALAPA	61,849,171.48	61,849,171.48
2385	DIF210402039085	Adquisiciones	IZTP/DGA/LPN/207/2021	PROYECTOS ARIAC, S.A. DE C.V.	ALCALDÍA IZTAPALAPA	61,849,171.48	61,849,171.48
2386	DIF210402039086	Adquisiciones	IZTP/DGA/LPN/207/2021	PROYECTOS ARIAC, S.A. DE C.V.	ALCALDÍA IZTAPALAPA	61,849,171.48	61,849,171.48
2387	DIF210402039087	Adquisiciones	IZTP/DGA/LPN/206/2021	INDUSTRIAS SOLA BASIC SA DE CV	ALCALDIA IZTAPALAPA	65,070,018.52	65,070,018.52
2388	DIF210402039088	Adquisiciones	IZTP/DGA/LPN/206/2021	INDUSTRIAS SOLA BASIC SA DE CV	ALCALDIA IZTAPALAPA	65,070,018.52	65,070,018.52
2389	DIF210402039090	Adquisiciones	IZTP/DGA/LPN/206/2021	INDUSTRIAS SOLA BASIC SA DE CV	ALCALDIA IZTAPALAPA	65,070,018.52	65,070,018.52
2390	DIF210402039091	Adquisiciones	IZTP/DGA/LPN/206/2021	INDUSTRIAS SOLA BASIC SA DE CV	ALCALDIA IZTAPALAPA	65,070,018.52	65,070,018.52
2391	DIF210402039092	Adquisiciones	IZTP/DGA/LPN/206/2021	INDUSTRIAS SOLA BASIC SA DE CV	ALCALDIA IZTAPALAPA	65,070,018.52	65,070,018.52
2392	DIF210402040857	Adquisiciones	IZTP/DGA/LPN/206/2021	INDUSTRIAS SOLA BASIC SA DE CV	ALCALDIA IZTAPALAPA	65,070,018.52	65,070,018.52
2393	DIF210402040861	Adquisiciones	IZTP/DGA/LPN/207/2021	PROYECTOS ARIAC, S.A. DE C.V.	ALCALDÍA IZTAPALAPA	61,849,171.48	61,849,171.48
2394	DIF210402040867	Adquisiciones	IZTP/DGA/LPN/207/2021	PROYECTOS ARIAC, S.A. DE C.V.	ALCALDÍA IZTAPALAPA	61,849,171.48	61,849,171.48
2395	DIF210402040875	Adquisiciones	IZTP/DGA/LPN/207/2021	PROYECTOS ARIAC, S.A. DE C.V.	ALCALDÍA IZTAPALAPA	61,849,171.48	61,849,171.48
2396	DIF210402040897	Adquisiciones	IZTP/DGA/LPN/207/2021	PROYECTOS ARIAC, S.A. DE C.V.	ALCALDÍA IZTAPALAPA	61,849,171.48	61,849,171.48
2397	DIF210402040905	Adquisiciones	IZTP/DGA/LPN/207/2021	PROYECTOS ARIAC, S.A. DE C.V.	ALCALDÍA IZTAPALAPA	61,849,171.48	61,849,171.48
2398	DIF210402041262	Adquisiciones	IZTP/DGA/LPN/207/2021	PROYECTOS ARIAC, S.A. DE C.V.	ALCALDÍA IZTAPALAPA	61,849,171.48	61,849,171.48
2399	DIF210402039123	Adquisiciones	IZTP/DGA/LPN/208/2021	GRUPO ALFEX CONSTRUCCIONES, S.A. DE C.V.	ALCALDÍA IZTAPALAPA	7,738,853.73	7,738,853.73
2400	DIF210402039128	Adquisiciones	IZTP/DGA/LPN/208/2021	GRUPO ALFEX CONSTRUCCIONES, S.A. DE C.V.	ALCALDÍA IZTAPALAPA	7,738,853.73	7,738,853.73
2401	DIF210402040919	Adquisiciones	IZTP/DGA/LPN/208/2021	GRUPO ALFEX CONSTRUCCIONES, S.A. DE C.V.	ALCALDÍA IZTAPALAPA	7,738,853.73	7,738,853.73
2402	DIF210402041300	Adquisiciones	IZTP/DGA/LPN/208/2021	GRUPO ALFEX CONSTRUCCIONES, S.A. DE C.V.	ALCALDÍA IZTAPALAPA	7,738,853.73	7,738,853.73
2403	DIF210402033934	Obra	AMA-DGODU-LP-OBRA-002/2021	RECREO DESARROLLO URBANO, S.A. DE C.V.	ALCALDIA MILPA ALTA	1,365,452.36	1,365,452.36
2404	DIF210402042977	Adquisiciones	IZTP/DGA/LPN/208/2021	GRUPO ALFEX CONSTRUCCIONES, S.A. DE C.V.	ALCALDÍA IZTAPALAPA	7,738,853.73	7,738,853.73
2405	DIF210402042981	Adquisiciones	IZTP/DGA/LPN/208/2021	GRUPO ALFEX CONSTRUCCIONES, S.A. DE C.V.	ALCALDÍA IZTAPALAPA	7,738,853.73	7,738,853.73
2406	DIF210402033953	Adquisiciones	IZTP/DGA/LPN/208/2021	GRUPO ALFEX CONSTRUCCIONES, S.A. DE C.V.	ALCALDÍA IZTAPALAPA	7,738,853.73	7,738,853.73
2407	DIF210402035189	Adquisiciones	IZTP/DGA/LPN/209/2021	SUMINISTROS GFG, S.A. DE C.V.	ALCALDÍA IZTAPALAPA	2,795,019.68	2,795,019.68
2408	DIF210402042994	Adquisiciones	IZTP/DGA/LPN/209/2021	SUMINISTROS GFG, S.A. DE C.V.	ALCALDÍA IZTAPALAPA	2,795,019.68	2,795,019.68
2409	DIF210402042999	Adquisiciones	IZTP/DGA/LPN/209/2021	SUMINISTROS GFG, S.A. DE C.V.	ALCALDÍA IZTAPALAPA	2,795,019.68	2,795,019.68
2410	DIF210402033973	Obra	AMA-DGODU-LP-OBRA-002/2021	RECREO DESARROLLO URBANO, S.A. DE C.V.	ALCALDIA MILPA ALTA	1,365,452.36	1,365,452.36
2411	DIF210402033989	Obra	AMA-DGODU-LP-OBRA-003/2021	COMERCIALIZADORA Y DESARROLLADORA PLAY PARK, S.A. DE C.V.	ALCALDIA MILPA ALTA	1,363,227.36	1,363,227.36
2412	DIF210402040651	Adquisiciones	IZTP/DGA/LPN/209/2021	SUMINISTROS GFG, S.A. DE C.V.	ALCALDÍA IZTAPALAPA	2,795,019.68	2,795,019.68
2413	DIF210402040653	Adquisiciones	IZTP/DGA/LPN/209/2021	SUMINISTROS GFG, S.A. DE C.V.	ALCALDÍA IZTAPALAPA	2,795,019.68	2,795,019.68
2414	DIF210402040656	Adquisiciones	IZTP/DGA/LPN/209/2021	SUMINISTROS GFG, S.A. DE C.V.	ALCALDÍA IZTAPALAPA	2,795,019.68	2,795,019.68
2415	DIF210402040660	Adquisiciones	IZTP/DGA/LPN/209/2021	SUMINISTROS GFG, S.A. DE C.V.	ALCALDÍA IZTAPALAPA	2,795,019.68	2,795,019.68
2416	DIF210402040663	Adquisiciones	IZTP/DGA/LPN/206/2021	INDUSTRIAS SOLA BASIC SA DE CV	ALCALDIA IZTAPALAPA	65,070,018.52	65,070,018.52
2417	DIF210402040664	Adquisiciones	IZTP/DGA/LPN/209/2021	SUMINISTROS GFG, S.A. DE C.V.	ALCALDÍA IZTAPALAPA	2,795,019.68	2,795,019.68
2418	DIF210402040668	Adquisiciones	IZTP/DGA/LPN/206/2021	INDUSTRIAS SOLA BASIC SA DE CV	ALCALDIA IZTAPALAPA	65,070,018.52	65,070,018.52
2419	DIF210402040671	Adquisiciones	IZTP/DGA/LPN/206/2021	INDUSTRIAS SOLA BASIC SA DE CV	ALCALDIA IZTAPALAPA	65,070,018.52	65,070,018.52
2420	DIF210402035199	Adquisiciones	IZTP/DGA/LPN/206/2021	INDUSTRIAS SOLA BASIC SA DE CV	ALCALDIA IZTAPALAPA	65,070,018.52	65,070,018.52
2421	DIF210402035214	Adquisiciones	IZTP/DGA/LPN/206/2021	INDUSTRIAS SOLA BASIC SA DE CV	ALCALDIA IZTAPALAPA	65,070,018.52	65,070,018.52
2422	DIF210402043011	Adquisiciones	IZTP/DGA/LPN/206/2021	INDUSTRIAS SOLA BASIC SA DE CV	ALCALDIA IZTAPALAPA	65,070,018.52	65,070,018.52
2423	DIF210402043018	Adquisiciones	IZTP/DGA/LPN/207/2021	PROYECTOS ARIAC, S.A. DE C.V.	ALCALDÍA IZTAPALAPA	61,849,171.48	61,849,171.48
2424	DIF210402040992	Adquisiciones	IZTP/DGA/LPN/207/2021	PROYECTOS ARIAC, S.A. DE C.V.	ALCALDÍA IZTAPALAPA	61,849,171.48	61,849,171.48
2425	DIF210402040996	Adquisiciones	IZTP/DGA/LPN/207/2021	PROYECTOS ARIAC, S.A. DE C.V.	ALCALDÍA IZTAPALAPA	61,849,171.48	61,849,171.48
2426	DIF210402041001	Adquisiciones	IZTP/DGA/LPN/207/2021	PROYECTOS ARIAC, S.A. DE C.V.	ALCALDÍA IZTAPALAPA	61,849,171.48	61,849,171.48
2427	DIF210402040673	Adquisiciones	IZTP/DGA/LPN/207/2021	PROYECTOS ARIAC, S.A. DE C.V.	ALCALDÍA IZTAPALAPA	61,849,171.48	61,849,171.48
2428	DIF210402040674	Adquisiciones	IZTP/DGA/LPN/208/2021	GRUPO ALFEX CONSTRUCCIONES, S.A. DE C.V.	ALCALDÍA IZTAPALAPA	7,738,853.73	7,738,853.73
2429	DIF210402040677	Adquisiciones	IZTP/DGA/LPN/208/2021	GRUPO ALFEX CONSTRUCCIONES, S.A. DE C.V.	ALCALDÍA IZTAPALAPA	7,738,853.73	7,738,853.73



No.	FOLIO	TIPO DE OBRA	NUMERO	CONTRATISTA	CONVOCANTE	MONTO	MONTO MODIFICADO
2430	DIF210402040682	Adquisiciones	IZTP/DGA/LPN/208/2021	GRUPO ALFEX CONSTRUCCIONES, S.A. DE C.V.	ALCALDÍA IZTAPALAPA	7,738,853.73	7,738,853.73
2431	DIF210402040686	Adquisiciones	IZTP/DGA/LPN/208/2021	GRUPO ALFEX CONSTRUCCIONES, S.A. DE C.V.	ALCALDÍA IZTAPALAPA	7,738,853.73	7,738,853.73
2432	DIF210402040688	Adquisiciones	IZTP/DGA/LPN/209/2021	SUMINISTROS GFG,S.A.DE C.V.	ALCALDÍA IZTAPALAPA	2,795,019.68	2,795,019.68
2433	DIF210402035228	Adquisiciones	IZTP/DGA/LPN/209/2021	SUMINISTROS GFG,S.A.DE C.V.	ALCALDÍA IZTAPALAPA	2,795,019.68	2,795,019.68
2434	DIF210402042650	Adquisiciones	IZTP/DGA/LPN/209/2021	SUMINISTROS GFG,S.A.DE C.V.	ALCALDÍA IZTAPALAPA	2,795,019.68	2,795,019.68
2435	DIF210402042660	Adquisiciones	IZTP/DGA/LPN/206/2021	INDUSTRIAS SOLA BASIC SA DE CV	ALCALDIA IZTAPALAPA	65,070,018.52	65,070,018.52
2436	DIF210402042671	Adquisiciones	IZTP/DGA/LPN/206/2021	INDUSTRIAS SOLA BASIC SA DE CV	ALCALDIA IZTAPALAPA	65,070,018.52	65,070,018.52
2437	DIF210402043033	Adquisiciones	IZTP/DGA/LPN/206/2021	INDUSTRIAS SOLA BASIC SA DE CV	ALCALDIA IZTAPALAPA	65,070,018.52	65,070,018.52
2438	DIF210402043042	Adquisiciones	IZTP/DGA/LPN/206/2021	INDUSTRIAS SOLA BASIC SA DE CV	ALCALDIA IZTAPALAPA	65,070,018.52	65,070,018.52
2439	DIF210402041007	Adquisiciones	IZTP/DGA/LPN/207/2021	PROYECTOS ARIAC, S.A. DE C.V.	ALCALDÍA IZTAPALAPA	61,849,171.48	61,849,171.48
2440	DIF210402041011	Adquisiciones	IZTP/DGA/LPN/207/2021	PROYECTOS ARIAC, S.A. DE C.V.	ALCALDÍA IZTAPALAPA	61,849,171.48	61,849,171.48
2441	DIF210402041014	Adquisiciones	IZTP/DGA/LPN/207/2021	PROYECTOS ARIAC, S.A. DE C.V.	ALCALDÍA IZTAPALAPA	61,849,171.48	61,849,171.48
2442	DIF210402041016	Adquisiciones	IZTP/DGA/LPN/207/2021	PROYECTOS ARIAC, S.A. DE C.V.	ALCALDÍA IZTAPALAPA	61,849,171.48	61,849,171.48
2443	DIF210402041020	Adquisiciones	IZTP/DGA/LPN/206/2021	INDUSTRIAS SOLA BASIC SA DE CV	ALCALDIA IZTAPALAPA	65,070,018.52	65,070,018.52
2444	DIF210402035241	Adquisiciones	IZTP/DGA/LPN/206/2021	INDUSTRIAS SOLA BASIC SA DE CV	ALCALDIA IZTAPALAPA	65,070,018.52	65,070,018.52
2445	DIF210402035258	Adquisiciones	IZTP/DGA/LPN/206/2021	INDUSTRIAS SOLA BASIC SA DE CV	ALCALDIA IZTAPALAPA	65,070,018.52	65,070,018.52
2446	DIF210402042682	Adquisiciones	IZTP/DGA/LPN/206/2021	INDUSTRIAS SOLA BASIC SA DE CV	ALCALDIA IZTAPALAPA	65,070,018.52	65,070,018.52
2447	DIF210402043063	Adquisiciones	IZTP/DGA/LPN/206/2021	INDUSTRIAS SOLA BASIC SA DE CV	ALCALDIA IZTAPALAPA	65,070,018.52	65,070,018.52
2448	DIF210402043072	Adquisiciones	IZTP/DGA/LPN/207/2021	PROYECTOS ARIAC, S.A. DE C.V.	ALCALDÍA IZTAPALAPA	61,849,171.48	61,849,171.48
2449	DIF210402043076	Adquisiciones	IZTP/DGA/LPN/207/2021	PROYECTOS ARIAC, S.A. DE C.V.	ALCALDÍA IZTAPALAPA	61,849,171.48	61,849,171.48
2450	DIF210402041026	Adquisiciones	IZTP/DGA/LPN/207/2021	PROYECTOS ARIAC, S.A. DE C.V.	ALCALDÍA IZTAPALAPA	61,849,171.48	61,849,171.48
2451	DIF210402041027	Adquisiciones	IZTP/DGA/LPN/207/2021	PROYECTOS ARIAC, S.A. DE C.V.	ALCALDÍA IZTAPALAPA	61,849,171.48	61,849,171.48
2452	DIF210402041035	Adquisiciones	IZTP/DGA/LPN/208/2021	GRUPO ALFEX CONSTRUCCIONES, S.A. DE C.V.	ALCALDÍA IZTAPALAPA	7,738,853.73	7,738,853.73
2453	DIF210402041037	Adquisiciones	IZTP/DGA/LPN/209/2021	SUMINISTROS GFG,S.A.DE C.V.	ALCALDÍA IZTAPALAPA	2,795,019.68	2,795,019.68
2454	DIF210402041042	Adquisiciones	IZTP/DGA/LPN/209/2021	SUMINISTROS GFG,S.A.DE C.V.	ALCALDÍA IZTAPALAPA	2,795,019.68	2,795,019.68
2455	DIF210402041047	Adquisiciones	IZTP/DGA/LPN/209/2021	SUMINISTROS GFG,S.A.DE C.V.	ALCALDÍA IZTAPALAPA	2,795,019.68	2,795,019.68
2456	DIF210402034045	Adquisiciones	IZTP/DGA/LPN/209/2021	SUMINISTROS GFG,S.A.DE C.V.	ALCALDÍA IZTAPALAPA	2,795,019.68	2,795,019.68
2457	DIF210402035277	Adquisiciones	IZTP/DGA/LPN/209/2021	SUMINISTROS GFG,S.A.DE C.V.	ALCALDÍA IZTAPALAPA	2,795,019.68	2,795,019.68
2458	DIF210402043082	Adquisiciones	IZTP/DGA/LPN/209/2021	SUMINISTROS GFG,S.A.DE C.V.	ALCALDÍA IZTAPALAPA	2,795,019.68	2,795,019.68
2459	DIF210402043092	Adquisiciones	IZTP/DGA/LPN/209/2021	SUMINISTROS GFG,S.A.DE C.V.	ALCALDÍA IZTAPALAPA	2,795,019.68	2,795,019.68
2460	DIF210402041053	Adquisiciones	IZTP/DGA/LPN/209/2021	SUMINISTROS GFG,S.A.DE C.V.	ALCALDÍA IZTAPALAPA	2,795,019.68	2,795,019.68
2461	DIF210402041054	Adquisiciones	IZTP/DGA/LPN/206/2021	INDUSTRIAS SOLA BASIC SA DE CV	ALCALDIA IZTAPALAPA	65,070,018.52	65,070,018.52
2462	DIF210402041058	Adquisiciones	IZTP/DGA/LPN/209/2021	SUMINISTROS GFG,S.A.DE C.V.	ALCALDÍA IZTAPALAPA	2,795,019.68	2,795,019.68
2463	DIF210402041060	Adquisiciones	IZTP/DGA/LPN/209/2021	SUMINISTROS GFG,S.A.DE C.V.	ALCALDÍA IZTAPALAPA	2,795,019.68	2,795,019.68
2464	DIF210402041062	Adquisiciones	IZTP/DGA/LPN/209/2021	SUMINISTROS GFG,S.A.DE C.V.	ALCALDÍA IZTAPALAPA	2,795,019.68	2,795,019.68
2465	DIF210402041064	Adquisiciones	IZTP/DGA/LPN/206/2021	INDUSTRIAS SOLA BASIC SA DE CV	ALCALDIA IZTAPALAPA	65,070,018.52	65,070,018.52
2466	DIF210402034072	Obra	AMA-DGODU-LP-OBRA-003/2021	COMERCIALIZADORA Y DESARROLLADORA PLAY PARK, S.A. DE C.V.	ALCALDIA MILPA ALTA	1,363,227.36	1,363,227.36
2467	DIF210402043108	Adquisiciones	IZTP/DGA/LPN/206/2021	INDUSTRIAS SOLA BASIC SA DE CV	ALCALDIA IZTAPALAPA	65,070,018.52	65,070,018.52
2468	DIF210402043114	Adquisiciones	IZTP/DGA/LPN/206/2021	INDUSTRIAS SOLA BASIC SA DE CV	ALCALDIA IZTAPALAPA	65,070,018.52	65,070,018.52
2469	DIF210402043116	Adquisiciones	IZTP/DGA/LPN/206/2021	INDUSTRIAS SOLA BASIC SA DE CV	ALCALDIA IZTAPALAPA	65,070,018.52	65,070,018.52
2470	DIF210402040786	Adquisiciones	IZTP/DGA/LPN/206/2021	INDUSTRIAS SOLA BASIC SA DE CV	ALCALDIA IZTAPALAPA	65,070,018.52	65,070,018.52
2471	DIF210402041553	Obra	02 CD07 20 DGSU 081 1 2021	Grupo Areno 10 SA. de CV.	GOBIERNO DE LA CIUDAD DE MÉXICO /ALCALDÍA GUSTAVO A. MADERO	1,177,663.87	1,177,663.87
2472	DIF210402042751	Adquisiciones	IZTP/DGA/LPN/206/2021	INDUSTRIAS SOLA BASIC SA DE CV	ALCALDIA IZTAPALAPA	65,070,018.52	65,070,018.52
2473	DIF210402042759	Adquisiciones	IZTP/DGA/LPN/206/2021	INDUSTRIAS SOLA BASIC SA DE CV	ALCALDIA IZTAPALAPA	65,070,018.52	65,070,018.52
2474	DIF210402043129	Adquisiciones	IZTP/DGA/LPN/206/2021	INDUSTRIAS SOLA BASIC SA DE CV	ALCALDIA IZTAPALAPA	65,070,018.52	65,070,018.52
2475	DIF210402043135	Adquisiciones	IZTP/DGA/LPN/206/2021	INDUSTRIAS SOLA BASIC SA DE CV	ALCALDIA IZTAPALAPA	65,070,018.52	65,070,018.52
2476	DIF210402040797	Adquisiciones	IZTP/DGA/LPN/206/2021	INDUSTRIAS SOLA BASIC SA DE CV	ALCALDIA IZTAPALAPA	65,070,018.52	65,070,018.52
2477	DIF210402040802	Adquisiciones	IZTP/DGA/LPN/206/2021	INDUSTRIAS SOLA BASIC SA DE CV	ALCALDIA IZTAPALAPA	65,070,018.52	65,070,018.52
2478	DIF210402040804	Adquisiciones	IZTP/DGA/LPN/206/2021	INDUSTRIAS SOLA BASIC SA DE CV	ALCALDIA IZTAPALAPA	65,070,018.52	65,070,018.52
2479	DIF210402040808	Adquisiciones	IZTP/DGA/LPN/206/2021	INDUSTRIAS SOLA BASIC SA DE CV	ALCALDIA IZTAPALAPA	65,070,018.52	65,070,018.52
2480	DIF210402042769	Adquisiciones	IZTP/DGA/LPN/206/2021	INDUSTRIAS SOLA BASIC SA DE CV	ALCALDIA IZTAPALAPA	65,070,018.52	65,070,018.52
2481	DIF210402042773	Adquisiciones	IZTP/DGA/LPN/206/2021	INDUSTRIAS SOLA BASIC SA DE CV	ALCALDIA IZTAPALAPA	65,070,018.52	65,070,018.52
2482	DIF210402042782	Adquisiciones	IZTP/DGA/LPN/206/2021	INDUSTRIAS SOLA BASIC SA DE CV	ALCALDIA IZTAPALAPA	65,070,018.52	65,070,018.52
2483	DIF210402042783	Adquisiciones	IZTP/DGA/LPN/206/2021	INDUSTRIAS SOLA BASIC SA DE CV	ALCALDIA IZTAPALAPA	65,070,018.52	65,070,018.52



No.	FOLIO	TIPO DE OBRA	NUMERO	CONTRATISTA	CONVOCANTE	MONTO	MONTO MODIFICADO
2759	DIF210402024729	Adquisiciones	IZTP/DGA/LPN/208/2021	GRUPO ALFEX CONSTRUCCIONES, S.A. DE C.V.	ALCALDÍA IZTAPALAPA	7,738,853.73	7,738,853.73
2760	DIF210402024730	Adquisiciones	IZTP/DGA/LPN/208/2021	GRUPO ALFEX CONSTRUCCIONES, S.A. DE C.V.	ALCALDÍA IZTAPALAPA	7,738,853.73	7,738,853.73
2761	DIF210402024732	Adquisiciones	IZTP/DGA/LPN/208/2021	GRUPO ALFEX CONSTRUCCIONES, S.A. DE C.V.	ALCALDÍA IZTAPALAPA	7,738,853.73	7,738,853.73
2762	DIF210402024734	Adquisiciones	IZTP/DGA/LPN/208/2021	GRUPO ALFEX CONSTRUCCIONES, S.A. DE C.V.	ALCALDÍA IZTAPALAPA	7,738,853.73	7,738,853.73
2763	DIF210402026666	Adquisiciones	IZTP/DGA/LPN/208/2021	GRUPO ALFEX CONSTRUCCIONES, S.A. DE C.V.	ALCALDÍA IZTAPALAPA	7,738,853.73	7,738,853.73
2764	DIF210402026667	Adquisiciones	IZTP/DGA/LPN/208/2021	GRUPO ALFEX CONSTRUCCIONES, S.A. DE C.V.	ALCALDÍA IZTAPALAPA	7,738,853.73	7,738,853.73
2765	DIF210402026674	Adquisiciones	IZTP/DGA/LPN/208/2021	GRUPO ALFEX CONSTRUCCIONES, S.A. DE C.V.	ALCALDÍA IZTAPALAPA	7,738,853.73	7,738,853.73
2766	DIF210402026677	Adquisiciones	IZTP/DGA/LPN/208/2021	GRUPO ALFEX CONSTRUCCIONES, S.A. DE C.V.	ALCALDÍA IZTAPALAPA	7,738,853.73	7,738,853.73
2767	DIF210402027038	Adquisiciones	IZTP/DGA/LPN/208/2021	GRUPO ALFEX CONSTRUCCIONES, S.A. DE C.V.	ALCALDÍA IZTAPALAPA	7,738,853.73	7,738,853.73
2768	DIF210402027041	Adquisiciones	IZTP/DGA/LPN/208/2021	GRUPO ALFEX CONSTRUCCIONES, S.A. DE C.V.	ALCALDÍA IZTAPALAPA	7,738,853.73	7,738,853.73
2769	DIF210402027042	Adquisiciones	IZTP/DGA/LPN/208/2021	GRUPO ALFEX CONSTRUCCIONES, S.A. DE C.V.	ALCALDÍA IZTAPALAPA	7,738,853.73	7,738,853.73
2770	DIF210402027046	Adquisiciones	IZTP/DGA/LPN/209/2021	SUMINISTROS GFG, S.A. DE C.V.	ALCALDÍA IZTAPALAPA	2,795,019.68	2,795,019.68
2771	DIF210402027048	Adquisiciones	IZTP/DGA/LPN/209/2021	SUMINISTROS GFG, S.A. DE C.V.	ALCALDÍA IZTAPALAPA	2,795,019.68	2,795,019.68
2772	DIF210402027055	Adquisiciones	IZTP/DGA/LPN/209/2021	SUMINISTROS GFG, S.A. DE C.V.	ALCALDÍA IZTAPALAPA	2,795,019.68	2,795,019.68
2773	DIF210402027061	Adquisiciones	IZTP/DGA/LPN/209/2021	SUMINISTROS GFG, S.A. DE C.V.	ALCALDÍA IZTAPALAPA	2,795,019.68	2,795,019.68
2774	DIF210402028132	Adquisiciones	IZTP/DGA/LPN/209/2021	SUMINISTROS GFG, S.A. DE C.V.	ALCALDÍA IZTAPALAPA	2,795,019.68	2,795,019.68
2775	DIF210402028134	Obra	AMC-DGODU-AD-87-2021	Shajesa Construcciones, S.A. de C.V.	Alcaldía La Magdalena Contreras	11,131,276.00	11,131,276.00
2776	DIF210402028140	Adquisiciones	IZTP/DGA/LPN/209/2021	SUMINISTROS GFG, S.A. DE C.V.	ALCALDÍA IZTAPALAPA	2,795,019.68	2,795,019.68
2777	DIF210402031944	Adquisiciones	IZTP/DGA/LPN/209/2021	SUMINISTROS GFG, S.A. DE C.V.	ALCALDÍA IZTAPALAPA	2,795,019.68	2,795,019.68
2778	DIF210402032306	Adquisiciones	IZTP/DGA/LPN/209/2021	SUMINISTROS GFG, S.A. DE C.V.	ALCALDÍA IZTAPALAPA	2,795,019.68	2,795,019.68
2779	DIF210402032310	Adquisiciones	IZTP/DGA/LPN/209/2021	SUMINISTROS GFG, S.A. DE C.V.	ALCALDÍA IZTAPALAPA	2,795,019.68	2,795,019.68
2780	DIF210402032313	Adquisiciones	IZTP/DGA/LPN/206/2021	INDUSTRIAS SOLA BASIC SA DE CV	ALCALDIA IZTAPALAPA	65,070,018.52	65,070,018.52
2781	DIF210402032318	Adquisiciones	IZTP/DGA/LPN/206/2021	INDUSTRIAS SOLA BASIC SA DE CV	ALCALDIA IZTAPALAPA	65,070,018.52	65,070,018.52
2782	DIF210402034256	Adquisiciones	IZTP/DGA/LPN/206/2021	INDUSTRIAS SOLA BASIC SA DE CV	ALCALDIA IZTAPALAPA	65,070,018.52	65,070,018.52
2783	DIF210402034259	Adquisiciones	IZTP/DGA/LPN/206/2021	INDUSTRIAS SOLA BASIC SA DE CV	ALCALDIA IZTAPALAPA	65,070,018.52	65,070,018.52
2784	DIF210402034266	Adquisiciones	IZTP/DGA/LPN/206/2021	INDUSTRIAS SOLA BASIC SA DE CV	ALCALDIA IZTAPALAPA	65,070,018.52	65,070,018.52
2785	DIF210402021486	Obra	IZT-DGODU-AD-PN-S-055-21	ESPACIO SEPIA S.A. DE C.V.	ALCALDÍA IZTAPALAPA	218,446.59	218,446.59
2786	DIF210402021487	Obra	IZT-DGODU-AD-PN-S-055-21	ESPACIO SEPIA S.A. DE C.V.	ALCALDÍA IZTAPALAPA	218,446.59	218,446.59
2787	DIF210402021488	Obra	IZT-DGODU-AD-PN-S-055-21	ESPACIO SEPIA S.A. DE C.V.	ALCALDÍA IZTAPALAPA	218,446.59	218,446.59
2788	DIF210402021490	Obra	IZT-DGODU-AD-PN-S-055-21	ESPACIO SEPIA S.A. DE C.V.	ALCALDÍA IZTAPALAPA	218,446.59	218,446.59
2789	DIF210402021494	Obra	IZT-DGODU-AD-PN-S-055-21	ESPACIO SEPIA S.A. DE C.V.	ALCALDÍA IZTAPALAPA	218,446.59	218,446.59
2790	DIF210402021495	Obra	IZT-DGODU-AD-PN-S-055-21	ESPACIO SEPIA S.A. DE C.V.	ALCALDÍA IZTAPALAPA	218,446.59	218,446.59
2791	DIF210402021497	Obra	IZT-DGODU-AD-PN-S-055-21	ESPACIO SEPIA S.A. DE C.V.	ALCALDÍA IZTAPALAPA	218,446.59	218,446.59
2792	DIF210402021499	Obra	IZT-DGODU-AD-PN-S-055-21	ESPACIO SEPIA S.A. DE C.V.	ALCALDÍA IZTAPALAPA	218,446.59	218,446.59
2793	DIF210402021500	Obra	IZT-DGODU-AD-PN-S-055-21	ESPACIO SEPIA S.A. DE C.V.	ALCALDÍA IZTAPALAPA	218,446.59	218,446.59
2794	DIF210402021502	Obra	IZT-DGODU-AD-PN-S-055-21	ESPACIO SEPIA S.A. DE C.V.	ALCALDÍA IZTAPALAPA	218,446.59	218,446.59
2795	DIF210402021503	Obra	IZT-DGODU-AD-PN-S-055-21	ESPACIO SEPIA S.A. DE C.V.	ALCALDÍA IZTAPALAPA	218,446.59	218,446.59
2796	DIF210402021505	Obra	IZT-DGODU-AD-PN-S-055-21	ESPACIO SEPIA S.A. DE C.V.	ALCALDÍA IZTAPALAPA	218,446.59	218,446.59
2797	DIF210402021506	Obra	IZT-DGODU-AD-PN-S-055-21	ESPACIO SEPIA S.A. DE C.V.	ALCALDÍA IZTAPALAPA	218,446.59	218,446.59
2798	DIF210402021508	Obra	IZT-DGODU-AD-PN-S-055-21	ESPACIO SEPIA S.A. DE C.V.	ALCALDÍA IZTAPALAPA	218,446.59	218,446.59
2799	DIF210402021509	Obra	IZT-DGODU-AD-PN-S-055-21	ESPACIO SEPIA S.A. DE C.V.	ALCALDÍA IZTAPALAPA	218,446.59	218,446.59
2800	DIF210402024739	Adquisiciones	IZTP/DGA/LPN/206/2021	INDUSTRIAS SOLA BASIC SA DE CV	ALCALDIA IZTAPALAPA	65,070,018.52	65,070,018.52
2801	DIF210402026687	Adquisiciones	IZTP/DGA/LPN/206/2021	INDUSTRIAS SOLA BASIC SA DE CV	ALCALDIA IZTAPALAPA	65,070,018.52	65,070,018.52
2802	DIF210402026688	Adquisiciones	IZTP/DGA/LPN/206/2021	INDUSTRIAS SOLA BASIC SA DE CV	ALCALDIA IZTAPALAPA	65,070,018.52	65,070,018.52
2803	DIF210402026692	Adquisiciones	IZTP/DGA/LPN/206/2021	INDUSTRIAS SOLA BASIC SA DE CV	ALCALDIA IZTAPALAPA	65,070,018.52	65,070,018.52
2804	DIF210402027063	Adquisiciones	IZTP/DGA/LPN/206/2021	INDUSTRIAS SOLA BASIC SA DE CV	ALCALDIA IZTAPALAPA	65,070,018.52	65,070,018.52
2805	DIF210402027068	Adquisiciones	IZTP/DGA/LPN/207/2021	PROYECTOS ARIAC, S.A. DE C.V.	ALCALDÍA IZTAPALAPA	61,849,171.48	61,849,171.48
2806	DIF210402027070	Adquisiciones	IZTP/DGA/LPN/207/2021	PROYECTOS ARIAC, S.A. DE C.V.	ALCALDÍA IZTAPALAPA	61,849,171.48	61,849,171.48
2807	DIF210402027072	Adquisiciones	IZTP/DGA/LPN/207/2021	PROYECTOS ARIAC, S.A. DE C.V.	ALCALDÍA IZTAPALAPA	61,849,171.48	61,849,171.48
2808	DIF210402027076	Adquisiciones	IZTP/DGA/LPN/207/2021	PROYECTOS ARIAC, S.A. DE C.V.	ALCALDÍA IZTAPALAPA	61,849,171.48	61,849,171.48
2809	DIF210402027078	Adquisiciones	IZTP/DGA/LPN/207/2021	PROYECTOS ARIAC, S.A. DE C.V.	ALCALDÍA IZTAPALAPA	61,849,171.48	61,849,171.48
2810	DIF210402027079	Adquisiciones	IZTP/DGA/LPN/207/2021	PROYECTOS ARIAC, S.A. DE C.V.	ALCALDÍA IZTAPALAPA	61,849,171.48	61,849,171.48
2811	DIF210402027081	Adquisiciones	IZTP/DGA/LPN/207/2021	PROYECTOS ARIAC, S.A. DE C.V.	ALCALDÍA IZTAPALAPA	61,849,171.48	61,849,171.48
2812	DIF210402027082	Adquisiciones	IZTP/DGA/LPN/207/2021	PROYECTOS ARIAC, S.A. DE C.V.	ALCALDÍA IZTAPALAPA	61,849,171.48	61,849,171.48
2813	DIF210402028148	Adquisiciones	IZTP/DGA/LPN/207/2021	PROYECTOS ARIAC, S.A. DE C.V.	ALCALDÍA IZTAPALAPA	61,849,171.48	61,849,171.48



No.	FOLIO	TIPO DE OBRA	NUMERO	CONTRATISTA	CONVOCANTE	MONTO	MONTO MODIFICADO
2814	DIF210402028154	Adquisiciones	IZTP/DGA/LPN/207/2021	PROYECTOS ARIAC, S.A. DE C.V.	ALCALDÍA IZTAPALAPA	61,849,171.48	61,849,171.48
2815	DIF210402031959	Adquisiciones	IZTP/DGA/LPN/207/2021	PROYECTOS ARIAC, S.A. DE C.V.	ALCALDÍA IZTAPALAPA	61,849,171.48	61,849,171.48
2816	DIF210402031977	Adquisiciones	IZTP/DGA/LPN/208/2021	GRUPO ALFEX CONSTRUCCIONES, S.A. DE C.V.	ALCALDÍA IZTAPALAPA	7,738,853.73	7,738,853.73
2817	DIF210402032327	Adquisiciones	IZTP/DGA/LPN/208/2021	GRUPO ALFEX CONSTRUCCIONES, S.A. DE C.V.	ALCALDÍA IZTAPALAPA	7,738,853.73	7,738,853.73
2818	DIF210402032330	Adquisiciones	IZTP/DGA/LPN/208/2021	GRUPO ALFEX CONSTRUCCIONES, S.A. DE C.V.	ALCALDÍA IZTAPALAPA	7,738,853.73	7,738,853.73
2819	DIF210402021510	Obra	IZT-DGODU-AD-PN-S-055-21	ESPACIO SEPIA S.A. DE C.V.	ALCALDÍA IZTAPALAPA	218,446.59	218,446.59
2820	DIF210402026729	Adquisiciones	IZTP/DGA/LPN/208/2021	GRUPO ALFEX CONSTRUCCIONES, S.A. DE C.V.	ALCALDÍA IZTAPALAPA	7,738,853.73	7,738,853.73
2821	DIF210402026730	Adquisiciones	IZTP/DGA/LPN/208/2021	GRUPO ALFEX CONSTRUCCIONES, S.A. DE C.V.	ALCALDÍA IZTAPALAPA	7,738,853.73	7,738,853.73
2822	DIF210402027088	Adquisiciones	IZTP/DGA/LPN/208/2021	GRUPO ALFEX CONSTRUCCIONES, S.A. DE C.V.	ALCALDÍA IZTAPALAPA	7,738,853.73	7,738,853.73
2823	DIF210402027093	Obra	AC-DGOPSU-AD-O-080-2021	CONSTRUCTORA GROPIUSCDMX, S.A. DE C.V.	ALCALDÍA COYOACÁN	13,941,564.10	13,941,564.10
2824	DIF210402027095	Adquisiciones	IZTP/DGA/LPN/208/2021	GRUPO ALFEX CONSTRUCCIONES, S.A. DE C.V.	ALCALDÍA IZTAPALAPA	7,738,853.73	7,738,853.73
2825	DIF210402027100	Adquisiciones	IZTP/DGA/LPN/208/2021	GRUPO ALFEX CONSTRUCCIONES, S.A. DE C.V.	ALCALDÍA IZTAPALAPA	7,738,853.73	7,738,853.73
2826	DIF210402027105	Adquisiciones	IZTP/DGA/LPN/208/2021	GRUPO ALFEX CONSTRUCCIONES, S.A. DE C.V.	ALCALDÍA IZTAPALAPA	7,738,853.73	7,738,853.73
2827	DIF210402028167	Adquisiciones	IZTP/DGA/LPN/208/2021	GRUPO ALFEX CONSTRUCCIONES, S.A. DE C.V.	ALCALDÍA IZTAPALAPA	7,738,853.73	7,738,853.73
2828	DIF210402034304	Obra	AMA-DGODU-LP-OBRA-003/2021	COMERCIALIZADORA Y DESARROLLADORA PLAY PARK, S.A. DE C.V.	ALCALDIA MILPA ALTA	1,363,227.36	1,363,227.36
2829	DIF210402034315	Obra	AMA-DGODU-LP-OBRA-002/2021	RECREO DESARROLLO URBANO, S.A. DE C.V.	ALCALDIA MILPA ALTA	1,365,452.36	1,365,452.36
2830	DIF210402034319	Obra	AMA-DGODU-AD-OBRA-010/2021	RICARDO SAUCEDO ALBARRÁN	ALCALDIA MILPA ALTA	1,771,320.28	1,771,320.28
2831	DIF210402034320	Obra	AMA-DGODU-AD-OBRA-010/2021	RICARDO SAUCEDO ALBARRÁN	ALCALDIA MILPA ALTA	1,771,320.28	1,771,320.28
2832	DIF210402034321	Obra	AMA-DGODU-AD-OBRA-010/2021	RICARDO SAUCEDO ALBARRÁN	ALCALDIA MILPA ALTA	1,771,320.28	1,771,320.28
2833	DIF210402026733	Adquisiciones	IZTP/DGA/LPN/207/2021	PROYECTOS ARIAC, S.A. DE C.V.	ALCALDÍA IZTAPALAPA	61,849,171.48	61,849,171.48
2834	DIF210402026738	Adquisiciones	IZTP/DGA/LPN/207/2021	PROYECTOS ARIAC, S.A. DE C.V.	ALCALDÍA IZTAPALAPA	61,849,171.48	61,849,171.48
2835	DIF210402026741	Adquisiciones	IZTP/DGA/LPN/206/2021	INDUSTRIAS SOLA BASIC SA DE CV	ALCALDIA IZTAPALAPA	65,070,018.52	65,070,018.52
2836	DIF210402026743	Adquisiciones	IZTP/DGA/LPN/207/2021	PROYECTOS ARIAC, S.A. DE C.V.	ALCALDÍA IZTAPALAPA	61,849,171.48	61,849,171.48
2837	DIF210402026747	Adquisiciones	IZTP/DGA/LPN/207/2021	PROYECTOS ARIAC, S.A. DE C.V.	ALCALDÍA IZTAPALAPA	61,849,171.48	61,849,171.48
2838	DIF210402026748	Adquisiciones	IZTP/DGA/LPN/207/2021	PROYECTOS ARIAC, S.A. DE C.V.	ALCALDÍA IZTAPALAPA	61,849,171.48	61,849,171.48
2839	DIF210402026749	Adquisiciones	IZTP/DGA/LPN/207/2021	PROYECTOS ARIAC, S.A. DE C.V.	ALCALDÍA IZTAPALAPA	61,849,171.48	61,849,171.48
2840	DIF210402026750	Adquisiciones	IZTP/DGA/LPN/207/2021	PROYECTOS ARIAC, S.A. DE C.V.	ALCALDÍA IZTAPALAPA	61,849,171.48	61,849,171.48
2841	DIF210402026753	Adquisiciones	IZTP/DGA/LPN/207/2021	PROYECTOS ARIAC, S.A. DE C.V.	ALCALDÍA IZTAPALAPA	61,849,171.48	61,849,171.48
2842	DIF210402026755	Adquisiciones	IZTP/DGA/LPN/206/2021	INDUSTRIAS SOLA BASIC SA DE CV	ALCALDIA IZTAPALAPA	65,070,018.52	65,070,018.52
2843	DIF210402027112	Adquisiciones	IZTP/DGA/LPN/206/2021	INDUSTRIAS SOLA BASIC SA DE CV	ALCALDIA IZTAPALAPA	65,070,018.52	65,070,018.52
2844	DIF210402027123	Adquisiciones	IZTP/DGA/LPN/206/2021	INDUSTRIAS SOLA BASIC SA DE CV	ALCALDIA IZTAPALAPA	65,070,018.52	65,070,018.52
2845	DIF210402027131	Adquisiciones	IZTP/DGA/LPN/206/2021	INDUSTRIAS SOLA BASIC SA DE CV	ALCALDIA IZTAPALAPA	65,070,018.52	65,070,018.52
2846	DIF210402029736	Obra	IZT-DGODU-AD-PN-S-055-21	ESPACIO SEPIA S.A. DE C.V.	ALCALDÍA IZTAPALAPA	218,446.59	218,446.59
2847	DIF210402026757	Adquisiciones	IZTP/DGA/LPN/206/2021	INDUSTRIAS SOLA BASIC SA DE CV	ALCALDIA IZTAPALAPA	65,070,018.52	65,070,018.52
2848	DIF210402026758	Adquisiciones	IZTP/DGA/LPN/206/2021	INDUSTRIAS SOLA BASIC SA DE CV	ALCALDIA IZTAPALAPA	65,070,018.52	65,070,018.52
2849	DIF210402026759	Adquisiciones	IZTP/DGA/LPN/206/2021	INDUSTRIAS SOLA BASIC SA DE CV	ALCALDIA IZTAPALAPA	65,070,018.52	65,070,018.52
2850	DIF210402026760	Adquisiciones	IZTP/DGA/LPN/206/2021	INDUSTRIAS SOLA BASIC SA DE CV	ALCALDIA IZTAPALAPA	65,070,018.52	65,070,018.52
2851	DIF210402026761	Adquisiciones	IZTP/DGA/LPN/206/2021	INDUSTRIAS SOLA BASIC SA DE CV	ALCALDIA IZTAPALAPA	65,070,018.52	65,070,018.52
2852	DIF210402026762	Adquisiciones	IZTP/DGA/LPN/206/2021	INDUSTRIAS SOLA BASIC SA DE CV	ALCALDIA IZTAPALAPA	65,070,018.52	65,070,018.52
2853	DIF210402026764	Adquisiciones	IZTP/DGA/LPN/206/2021	INDUSTRIAS SOLA BASIC SA DE CV	ALCALDIA IZTAPALAPA	65,070,018.52	65,070,018.52
2854	DIF210402026765	Adquisiciones	IZTP/DGA/LPN/206/2021	INDUSTRIAS SOLA BASIC SA DE CV	ALCALDIA IZTAPALAPA	65,070,018.52	65,070,018.52
2855	DIF210402026766	Adquisiciones	IZTP/DGA/LPN/206/2021	INDUSTRIAS SOLA BASIC SA DE CV	ALCALDIA IZTAPALAPA	65,070,018.52	65,070,018.52
2856	DIF210402026767	Adquisiciones	IZTP/DGA/LPN/206/2021	INDUSTRIAS SOLA BASIC SA DE CV	ALCALDIA IZTAPALAPA	65,070,018.52	65,070,018.52
2857	DIF210402026768	Adquisiciones	IZTP/DGA/LPN/206/2021	INDUSTRIAS SOLA BASIC SA DE CV	ALCALDIA IZTAPALAPA	65,070,018.52	65,070,018.52
2858	DIF210402026769	Adquisiciones	IZTP/DGA/LPN/206/2021	INDUSTRIAS SOLA BASIC SA DE CV	ALCALDIA IZTAPALAPA	65,070,018.52	65,070,018.52
2859	DIF210402026771	Adquisiciones	IZTP/DGA/LPN/206/2021	INDUSTRIAS SOLA BASIC SA DE CV	ALCALDIA IZTAPALAPA	65,070,018.52	65,070,018.52
2860	DIF210402026772	Adquisiciones	IZTP/DGA/LPN/206/2021	INDUSTRIAS SOLA BASIC SA DE CV	ALCALDIA IZTAPALAPA	65,070,018.52	65,070,018.52
2861	DIF210402026775	Adquisiciones	IZTP/DGA/LPN/207/2021	PROYECTOS ARIAC, S.A. DE C.V.	ALCALDÍA IZTAPALAPA	61,849,171.48	61,849,171.48
2862	DIF210402026777	Adquisiciones	IZTP/DGA/LPN/207/2021	PROYECTOS ARIAC, S.A. DE C.V.	ALCALDÍA IZTAPALAPA	61,849,171.48	61,849,171.48
2863	DIF210402027139	Adquisiciones	IZTP/DGA/LPN/207/2021	PROYECTOS ARIAC, S.A. DE C.V.	ALCALDÍA IZTAPALAPA	61,849,171.48	61,849,171.48
2864	DIF210402027148	Adquisiciones	IZTP/DGA/LPN/207/2021	PROYECTOS ARIAC, S.A. DE C.V.	ALCALDÍA IZTAPALAPA	61,849,171.48	61,849,171.48
2865	DIF210402032810	Adquisiciones	IZTP/DGA/LPN/207/2021	PROYECTOS ARIAC, S.A. DE C.V.	ALCALDÍA IZTAPALAPA	61,849,171.48	61,849,171.48
2866	DIF210402026780	Adquisiciones	IZTP/DGA/LPN/207/2021	PROYECTOS ARIAC, S.A. DE C.V.	ALCALDÍA IZTAPALAPA	61,849,171.48	61,849,171.48
2867	DIF210402026782	Adquisiciones	IZTP/DGA/LPN/207/2021	PROYECTOS ARIAC, S.A. DE C.V.	ALCALDÍA IZTAPALAPA	61,849,171.48	61,849,171.48
2868	DIF210402026784	Adquisiciones	IZTP/DGA/LPN/207/2021	PROYECTOS ARIAC, S.A. DE C.V.	ALCALDÍA IZTAPALAPA	61,849,171.48	61,849,171.48



No.	FOLIO	TIPO DE OBRA	NUMERO	CONTRATISTA	CONVOCANTE	MONTO	MONTO MODIFICADO
2924	DIF210402026871	Adquisiciones	IZTP/DGA/LPN/206/2021	INDUSTRIAS SOLA BASIC SA DE CV	ALCALDIA IZTAPALAPA	65,070,018.52	65,070,018.52
2925	DIF210402027540	Obra	ATL-ADO-014-L-OB-112-21	PIEL DE CONCRETO, S.A. DE C.V.	ALCALDIA TLALPAN	25,120,824.80	25,120,824.80
2926	DIF210402027553	Obra	ATL-ADO-014-L-OB-112-21	PIEL DE CONCRETO, S.A. DE C.V.	ALCALDIA TLALPAN	25,120,824.80	25,120,824.80
2927	DIF210402027926	Adquisiciones	IZTP/DGA/LPN/206/2021	INDUSTRIAS SOLA BASIC SA DE CV	ALCALDIA IZTAPALAPA	65,070,018.52	65,070,018.52
2928	DIF210402027928	Adquisiciones	IZTP/DGA/LPN/206/2021	INDUSTRIAS SOLA BASIC SA DE CV	ALCALDIA IZTAPALAPA	65,070,018.52	65,070,018.52
2929	DIF210402027932	Adquisiciones	IZTP/DGA/LPN/206/2021	INDUSTRIAS SOLA BASIC SA DE CV	ALCALDIA IZTAPALAPA	65,070,018.52	65,070,018.52
2930	DIF210402027935	Adquisiciones	IZTP/DGA/LPN/206/2021	INDUSTRIAS SOLA BASIC SA DE CV	ALCALDIA IZTAPALAPA	65,070,018.52	65,070,018.52
2931	DIF210402027936	Adquisiciones	IZTP/DGA/LPN/206/2021	INDUSTRIAS SOLA BASIC SA DE CV	ALCALDIA IZTAPALAPA	65,070,018.52	65,070,018.52
2932	DIF210402027939	Adquisiciones	IZTP/DGA/LPN/206/2021	INDUSTRIAS SOLA BASIC SA DE CV	ALCALDIA IZTAPALAPA	65,070,018.52	65,070,018.52
2933	DIF210402027940	Adquisiciones	IZTP/DGA/LPN/207/2021	PROYECTOS ARIAC, S.A. DE C.V.	ALCALDIA IZTAPALAPA	61,849,171.48	61,849,171.48
2934	DIF210402027943	Adquisiciones	IZTP/DGA/LPN/207/2021	PROYECTOS ARIAC, S.A. DE C.V.	ALCALDIA IZTAPALAPA	61,849,171.48	61,849,171.48
2935	DIF210402027945	Adquisiciones	IZTP/DGA/LPN/207/2021	PROYECTOS ARIAC, S.A. DE C.V.	ALCALDIA IZTAPALAPA	61,849,171.48	61,849,171.48
2936	DIF210402031183	Adquisiciones	IZTP/DGA/LPN/207/2021	PROYECTOS ARIAC, S.A. DE C.V.	ALCALDIA IZTAPALAPA	61,849,171.48	61,849,171.48
2937	DIF210402032493	Adquisiciones	IZTP/DGA/LPN/207/2021	PROYECTOS ARIAC, S.A. DE C.V.	ALCALDIA IZTAPALAPA	61,849,171.48	61,849,171.48
2938	DIF210402032501	Adquisiciones	IZTP/DGA/LPN/207/2021	PROYECTOS ARIAC, S.A. DE C.V.	ALCALDIA IZTAPALAPA	61,849,171.48	61,849,171.48
2939	DIF210402032503	Adquisiciones	IZTP/DGA/LPN/207/2021	PROYECTOS ARIAC, S.A. DE C.V.	ALCALDIA IZTAPALAPA	61,849,171.48	61,849,171.48
2940	DIF210402032505	Adquisiciones	IZTP/DGA/LPN/207/2021	PROYECTOS ARIAC, S.A. DE C.V.	ALCALDIA IZTAPALAPA	61,849,171.48	61,849,171.48
2941	DIF210402032516	Adquisiciones	IZTP/DGA/LPN/207/2021	PROYECTOS ARIAC, S.A. DE C.V.	ALCALDIA IZTAPALAPA	61,849,171.48	61,849,171.48
2942	DIF210402032909	Adquisiciones	IZTP/DGA/LPN/207/2021	PROYECTOS ARIAC, S.A. DE C.V.	ALCALDIA IZTAPALAPA	61,849,171.48	61,849,171.48
2943	DIF210402024928	Adquisiciones	IZTP/DGA/LPN/207/2021	PROYECTOS ARIAC, S.A. DE C.V.	ALCALDIA IZTAPALAPA	61,849,171.48	61,849,171.48
2944	DIF210402026877	Obra	AMH-ADO-033-21	PIEL DE CONCRETO, S.A. DE C.V.	GOBIERNO DE LA CIUDAD DE MÉXICO	16,834,859.13	19,528,436.59
2945	DIF210402026881	Obra	AMH-ADO-033-21	PIEL DE CONCRETO, S.A. DE C.V.	GOBIERNO DE LA CIUDAD DE MÉXICO	16,834,859.13	19,528,436.59
2946	DIF210402026888	Obra	AMH-ADO-033-21	PIEL DE CONCRETO, S.A. DE C.V.	GOBIERNO DE LA CIUDAD DE MÉXICO	16,834,859.13	19,528,436.59
2947	DIF210402026893	Obra	AMH-ADO-033-21	PIEL DE CONCRETO, S.A. DE C.V.	GOBIERNO DE LA CIUDAD DE MÉXICO	16,834,859.13	19,528,436.59
2948	DIF210402026894	Obra	AMH-ADO-033-21	PIEL DE CONCRETO, S.A. DE C.V.	GOBIERNO DE LA CIUDAD DE MÉXICO	16,834,859.13	19,528,436.59
2949	DIF210402027947	Adquisiciones	IZTP/DGA/LPN/207/2021	PROYECTOS ARIAC, S.A. DE C.V.	ALCALDIA IZTAPALAPA	61,849,171.48	61,849,171.48
2950	DIF210402027948	Adquisiciones	IZTP/DGA/LPN/207/2021	PROYECTOS ARIAC, S.A. DE C.V.	ALCALDIA IZTAPALAPA	61,849,171.48	61,849,171.48
2951	DIF210402027950	Adquisiciones	IZTP/DGA/LPN/207/2021	PROYECTOS ARIAC, S.A. DE C.V.	ALCALDIA IZTAPALAPA	61,849,171.48	61,849,171.48
2952	DIF210402027952	Adquisiciones	IZTP/DGA/LPN/207/2021	PROYECTOS ARIAC, S.A. DE C.V.	ALCALDIA IZTAPALAPA	61,849,171.48	61,849,171.48
2953	DIF210402027955	Adquisiciones	IZTP/DGA/LPN/207/2021	PROYECTOS ARIAC, S.A. DE C.V.	ALCALDIA IZTAPALAPA	61,849,171.48	61,849,171.48
2954	DIF210402027957	Adquisiciones	IZTP/DGA/LPN/207/2021	PROYECTOS ARIAC, S.A. DE C.V.	ALCALDIA IZTAPALAPA	61,849,171.48	61,849,171.48
2955	DIF210402027958	Adquisiciones	IZTP/DGA/LPN/207/2021	PROYECTOS ARIAC, S.A. DE C.V.	ALCALDIA IZTAPALAPA	61,849,171.48	61,849,171.48
2956	DIF210402027960	Adquisiciones	IZTP/DGA/LPN/207/2021	PROYECTOS ARIAC, S.A. DE C.V.	ALCALDIA IZTAPALAPA	61,849,171.48	61,849,171.48
2957	DIF210402027963	Adquisiciones	IZTP/DGA/LPN/207/2021	PROYECTOS ARIAC, S.A. DE C.V.	ALCALDIA IZTAPALAPA	61,849,171.48	61,849,171.48
2958	DIF210402027966	Adquisiciones	IZTP/DGA/LPN/207/2021	PROYECTOS ARIAC, S.A. DE C.V.	ALCALDIA IZTAPALAPA	61,849,171.48	61,849,171.48
2959	DIF210402027968	Adquisiciones	IZTP/DGA/LPN/207/2021	PROYECTOS ARIAC, S.A. DE C.V.	ALCALDIA IZTAPALAPA	61,849,171.48	61,849,171.48
2960	DIF210402032522	Adquisiciones	IZTP/DGA/LPN/207/2021	PROYECTOS ARIAC, S.A. DE C.V.	ALCALDIA IZTAPALAPA	61,849,171.48	61,849,171.48
2961	DIF210402032525	Adquisiciones	IZTP/DGA/LPN/207/2021	PROYECTOS ARIAC, S.A. DE C.V.	ALCALDIA IZTAPALAPA	61,849,171.48	61,849,171.48
2962	DIF210402032537	Adquisiciones	IZTP/DGA/LPN/207/2021	PROYECTOS ARIAC, S.A. DE C.V.	ALCALDIA IZTAPALAPA	61,849,171.48	61,849,171.48
2963	DIF210402032920	Adquisiciones	IZTP/DGA/LPN/207/2021	PROYECTOS ARIAC, S.A. DE C.V.	ALCALDIA IZTAPALAPA	61,849,171.48	61,849,171.48
2964	DIF210402032925	Adquisiciones	IZTP/DGA/LPN/207/2021	PROYECTOS ARIAC, S.A. DE C.V.	ALCALDIA IZTAPALAPA	61,849,171.48	61,849,171.48
2965	DIF210402026898	Obra	AMH-AD-S-034-21	GRUPO CONSTRUCTOR CRUPEC, S.A. DE C.V.	GOBIERNO DE LA CIUDAD DE MÉXICO	505,720.30	586,635.55
2966	DIF210402026915	Adquisiciones	IZTP/DGA/LPN/207/2021	PROYECTOS ARIAC, S.A. DE C.V.	ALCALDIA IZTAPALAPA	61,849,171.48	61,849,171.48
2967	DIF210402027590	Obra	ATL-ADO-014-L-OB-112-21	PIEL DE CONCRETO, S.A. DE C.V.	ALCALDIA TLALPAN	25,120,824.80	25,120,824.80
2968	DIF210402027599	Obra	ATL-ADO-031-L-OB-111-21	CEC URBANIKI, S.A. DE C.V.	ALCALDIA TLALPAN	10,033,279.00	10,033,279.00
2969	DIF210402027970	Adquisiciones	IZTP/DGA/LPN/207/2021	PROYECTOS ARIAC, S.A. DE C.V.	ALCALDIA IZTAPALAPA	61,849,171.48	61,849,171.48
2970	DIF210402027972	Adquisiciones	IZTP/DGA/LPN/207/2021	PROYECTOS ARIAC, S.A. DE C.V.	ALCALDIA IZTAPALAPA	61,849,171.48	61,849,171.48
2971	DIF210402027974	Adquisiciones	IZTP/DGA/LPN/207/2021	PROYECTOS ARIAC, S.A. DE C.V.	ALCALDIA IZTAPALAPA	61,849,171.48	61,849,171.48
2972	DIF210402027975	Adquisiciones	IZTP/DGA/LPN/207/2021	PROYECTOS ARIAC, S.A. DE C.V.	ALCALDIA IZTAPALAPA	61,849,171.48	61,849,171.48
2973	DIF210402027978	Adquisiciones	IZTP/DGA/LPN/207/2021	PROYECTOS ARIAC, S.A. DE C.V.	ALCALDIA IZTAPALAPA	61,849,171.48	61,849,171.48
2974	DIF210402027983	Adquisiciones	IZTP/DGA/LPN/207/2021	PROYECTOS ARIAC, S.A. DE C.V.	ALCALDIA IZTAPALAPA	61,849,171.48	61,849,171.48
2975	DIF210402027985	Adquisiciones	IZTP/DGA/LPN/207/2021	PROYECTOS ARIAC, S.A. DE C.V.	ALCALDIA IZTAPALAPA	61,849,171.48	61,849,171.48
2976	DIF210402027986	Adquisiciones	IZTP/DGA/LPN/207/2021	PROYECTOS ARIAC, S.A. DE C.V.	ALCALDIA IZTAPALAPA	61,849,171.48	61,849,171.48
2977	DIF210402027987	Adquisiciones	IZTP/DGA/LPN/207/2021	PROYECTOS ARIAC, S.A. DE C.V.	ALCALDIA IZTAPALAPA	61,849,171.48	61,849,171.48
2978	DIF210402027988	Obra	ATL-ADO-018-L-OB-099-21	OBRAS Y CONSTRUCCIONES DIARAM, S.A. DE C.V.	ALCALDIA TLALPAN	1,741,347.00	1,741,347.00



No.	FOLIO	TIPO DE OBRA	NUMERO	CONTRATISTA	CONVOCANTE	MONTO	MONTO MODIFICADO
2979	DIF210402027990	Adquisiciones	IZTP/DGA/LPN/207/2021	PROYECTOS ARIAC, S.A. DE C.V.	ALCALDÍA IZTAPALAPA	61,849,171.48	61,849,171.48
2980	DIF210402027991	Adquisiciones	IZTP/DGA/LPN/207/2021	PROYECTOS ARIAC, S.A. DE C.V.	ALCALDÍA IZTAPALAPA	61,849,171.48	61,849,171.48
2981	DIF210402031393	Obra	IZT-DGODU-AD-PN-S-055-21	ESPACIO SEPIA S.A. DE C.V.	ALCALDÍA IZTAPALAPA	218,446.59	218,446.59
2982	DIF210402031132	Adquisiciones	IZTP/DGA/LPN/207/2021	PROYECTOS ARIAC, S.A. DE C.V.	ALCALDÍA IZTAPALAPA	61,849,171.48	61,849,171.48
2983	DIF210402026420	Adquisiciones	IZTP/DGA/LPN/208/2021	GRUPO ALFEX CONSTRUCCIONES, S.A. DE C.V.	ALCALDÍA IZTAPALAPA	7,738,853.73	7,738,853.73
2984	DIF210402026424	Adquisiciones	IZTP/DGA/LPN/208/2021	GRUPO ALFEX CONSTRUCCIONES, S.A. DE C.V.	ALCALDÍA IZTAPALAPA	7,738,853.73	7,738,853.73
2985	DIF210402026431	Adquisiciones	IZTP/DGA/LPN/207/2021	PROYECTOS ARIAC, S.A. DE C.V.	ALCALDÍA IZTAPALAPA	61,849,171.48	61,849,171.48
2986	DIF210402026435	Adquisiciones	IZTP/DGA/LPN/207/2021	PROYECTOS ARIAC, S.A. DE C.V.	ALCALDÍA IZTAPALAPA	61,849,171.48	61,849,171.48
2987	DIF210402027210	Adquisiciones	IZTP/DGA/LPN/207/2021	PROYECTOS ARIAC, S.A. DE C.V.	ALCALDÍA IZTAPALAPA	61,849,171.48	61,849,171.48
2988	DIF210402027212	Adquisiciones	IZTP/DGA/LPN/207/2021	PROYECTOS ARIAC, S.A. DE C.V.	ALCALDÍA IZTAPALAPA	61,849,171.48	61,849,171.48
2989	DIF210402027214	Adquisiciones	IZTP/DGA/LPN/207/2021	PROYECTOS ARIAC, S.A. DE C.V.	ALCALDÍA IZTAPALAPA	61,849,171.48	61,849,171.48
2990	DIF210402027215	Adquisiciones	IZTP/DGA/LPN/207/2021	PROYECTOS ARIAC, S.A. DE C.V.	ALCALDÍA IZTAPALAPA	61,849,171.48	61,849,171.48
2991	DIF210402027217	Adquisiciones	IZTP/DGA/LPN/207/2021	PROYECTOS ARIAC, S.A. DE C.V.	ALCALDÍA IZTAPALAPA	61,849,171.48	61,849,171.48
2992	DIF210402027220	Adquisiciones	IZTP/DGA/LPN/207/2021	PROYECTOS ARIAC, S.A. DE C.V.	ALCALDÍA IZTAPALAPA	61,849,171.48	61,849,171.48
2993	DIF210402027223	Adquisiciones	IZTP/DGA/LPN/207/2021	PROYECTOS ARIAC, S.A. DE C.V.	ALCALDÍA IZTAPALAPA	61,849,171.48	61,849,171.48
2994	DIF210402027224	Adquisiciones	IZTP/DGA/LPN/207/2021	PROYECTOS ARIAC, S.A. DE C.V.	ALCALDÍA IZTAPALAPA	61,849,171.48	61,849,171.48
2995	DIF210402027227	Adquisiciones	IZTP/DGA/LPN/207/2021	PROYECTOS ARIAC, S.A. DE C.V.	ALCALDÍA IZTAPALAPA	61,849,171.48	61,849,171.48
2996	DIF210402027228	Obra	ATL-ADO-012-L-OB-110-21	CONSTRUCTORA LMI, S.A. DE C.V.	ALCALDIA TLALPAN	14,488,769.90	14,488,769.90
2997	DIF210402027230	Adquisiciones	IZTP/DGA/LPN/207/2021	PROYECTOS ARIAC, S.A. DE C.V.	ALCALDÍA IZTAPALAPA	61,849,171.48	61,849,171.48
2998	DIF210402026075	Obra	IZT-DGODU-AD-PN-S-055-21	ESPACIO SEPIA S.A. DE C.V.	ALCALDÍA IZTAPALAPA	218,446.59	218,446.59
2999	DIF210402026076	Adquisiciones	IZTP/DGA/LPN/207/2021	PROYECTOS ARIAC, S.A. DE C.V.	ALCALDÍA IZTAPALAPA	61,849,171.48	61,849,171.48
3000	DIF210402026078	Adquisiciones	IZTP/DGA/LPN/207/2021	PROYECTOS ARIAC, S.A. DE C.V.	ALCALDÍA IZTAPALAPA	61,849,171.48	61,849,171.48
3001	DIF210402027234	Adquisiciones	IZTP/DGA/LPN/207/2021	PROYECTOS ARIAC, S.A. DE C.V.	ALCALDÍA IZTAPALAPA	61,849,171.48	61,849,171.48
3002	DIF210402027235	Obra	ATL-ADO-012-L-OB-110-21	CONSTRUCTORA LMI, S.A. DE C.V.	ALCALDIA TLALPAN	14,488,769.90	14,488,769.90
3003	DIF210402027239	Adquisiciones	IZTP/DGA/LPN/207/2021	PROYECTOS ARIAC, S.A. DE C.V.	ALCALDÍA IZTAPALAPA	61,849,171.48	61,849,171.48
3004	DIF210402027241	Adquisiciones	IZTP/DGA/LPN/207/2021	PROYECTOS ARIAC, S.A. DE C.V.	ALCALDÍA IZTAPALAPA	61,849,171.48	61,849,171.48
3005	DIF210402027245	Adquisiciones	IZTP/DGA/LPN/207/2021	PROYECTOS ARIAC, S.A. DE C.V.	ALCALDÍA IZTAPALAPA	61,849,171.48	61,849,171.48
3006	DIF210402027246	Adquisiciones	IZTP/DGA/LPN/207/2021	PROYECTOS ARIAC, S.A. DE C.V.	ALCALDÍA IZTAPALAPA	61,849,171.48	61,849,171.48
3007	DIF210402027249	Obra	ATL-ADO-031-L-OB-111-21	CEC URBANIKA, S.A. DE C.V.	ALCALDIA TLALPAN	10,033,279.00	10,033,279.00
3008	DIF210402027253	Obra	ATL-ADO-031-L-OB-111-21	CEC URBANIKA, S.A. DE C.V.	ALCALDIA TLALPAN	10,033,279.00	10,033,279.00
3009	DIF210402026083	Adquisiciones	IZTP/DGA/LPN/207/2021	PROYECTOS ARIAC, S.A. DE C.V.	ALCALDÍA IZTAPALAPA	61,849,171.48	61,849,171.48
3010	DIF210402026084	Adquisiciones	IZTP/DGA/LPN/207/2021	PROYECTOS ARIAC, S.A. DE C.V.	ALCALDÍA IZTAPALAPA	61,849,171.48	61,849,171.48
3011	DIF210402026090	Adquisiciones	IZTP/DGA/LPN/207/2021	PROYECTOS ARIAC, S.A. DE C.V.	ALCALDÍA IZTAPALAPA	61,849,171.48	61,849,171.48
3012	DIF210402026091	Obra	IZT-DGODU-AD-PN-S-055-21	ESPACIO SEPIA S.A. DE C.V.	ALCALDÍA IZTAPALAPA	218,446.59	218,446.59
3013	DIF210402026093	Adquisiciones	IZTP/DGA/LPN/207/2021	PROYECTOS ARIAC, S.A. DE C.V.	ALCALDÍA IZTAPALAPA	61,849,171.48	61,849,171.48
3014	DIF210402026094	Adquisiciones	IZTP/DGA/LPN/207/2021	PROYECTOS ARIAC, S.A. DE C.V.	ALCALDÍA IZTAPALAPA	61,849,171.48	61,849,171.48
3015	DIF210402026095	Adquisiciones	IZTP/DGA/LPN/207/2021	PROYECTOS ARIAC, S.A. DE C.V.	ALCALDÍA IZTAPALAPA	61,849,171.48	61,849,171.48
3016	DIF210402027258	Obra	ATL-ADO-031-L-OB-111-21	CEC URBANIKA, S.A. DE C.V.	ALCALDIA TLALPAN	10,033,279.00	10,033,279.00
3017	DIF210402027288	Obra	ATL-ADO-031-L-OB-111-21	CEC URBANIKA, S.A. DE C.V.	ALCALDIA TLALPAN	10,033,279.00	10,033,279.00
3018	DIF210402027289	Obra	ATL-ADO-031-L-OB-111-21	CEC URBANIKA, S.A. DE C.V.	ALCALDIA TLALPAN	10,033,279.00	10,033,279.00
3019	DIF210402027290	Obra	ATL-ADO-014-L-OB-112-21	PIEL DE CONCRETO, S.A. DE C.V.	ALCALDIA TLALPAN	25,120,824.80	25,120,824.80
3020	DIF210402030015	Adquisiciones	IZTP/DGA/LPN/207/2021	PROYECTOS ARIAC, S.A. DE C.V.	ALCALDÍA IZTAPALAPA	61,849,171.48	61,849,171.48
3021	DIF210402030020	Adquisiciones	IZTP/DGA/LPN/207/2021	PROYECTOS ARIAC, S.A. DE C.V.	ALCALDÍA IZTAPALAPA	61,849,171.48	61,849,171.48
3022	DIF210402030820	Obra	AC-DGOPSU-AD-O-080-2021	CONSTRUCTORA GROPIUSCDMX, S.A. DE C.V.	ALCALDÍA COYOACÁN	13,941,564.10	13,941,564.10
3023	DIF210402031258	Adquisiciones	IZTP/DGA/LPN/207/2021	PROYECTOS ARIAC, S.A. DE C.V.	ALCALDÍA IZTAPALAPA	61,849,171.48	61,849,171.48
3024	DIF210402030043	Adquisiciones	IZTP/DGA/LPN/207/2021	PROYECTOS ARIAC, S.A. DE C.V.	ALCALDÍA IZTAPALAPA	61,849,171.48	61,849,171.48
3025	DIF210402030870	Obra	AC-DGOPSU-AD-O-078-2021	PROYECTO Y DISEÑO TANGERINA, S.A. DE C.V.	ALCALDÍA COYOACÁN	13,941,564.10	13,941,564.10
3026	DIF210402038294	Administración directa	107045		DISEÑO, ANALISIS, TRANSFORMACIÓN Y APLICACION DE DATA, S.A. DE C.V.	9,991,791.75	9,991,791.75
3027	DIF210402026164	Adquisiciones	IZTP/DGA/LPN/207/2021	PROYECTOS ARIAC, S.A. DE C.V.	ALCALDÍA IZTAPALAPA	61,849,171.48	61,849,171.48
3028	DIF210402026169	Adquisiciones	IZTP/DGA/LPN/207/2021	PROYECTOS ARIAC, S.A. DE C.V.	ALCALDÍA IZTAPALAPA	61,849,171.48	61,849,171.48
3029	DIF210402030046	Obra	02 CD07 20 DGSU 017 1 2021-1	AGNI CONSTRUCCION INTEGRAL SA DE CV	GOBIERNO DE LA CIUDAD DE MÉXICO /ALCALDÍA GUSTAVO A. MADERO	572,183.87	572,183.87
3030	DIF210402025474	Adquisiciones	IZTP/DGA/LPN/206/2021	INDUSTRIAS SOLA BASIC SA DE CV	ALCALDIA IZTAPALAPA	65,070,018.52	65,070,018.52
3031	DIF210402025475	Adquisiciones	IZTP/DGA/LPN/207/2021	PROYECTOS ARIAC, S.A. DE C.V.	ALCALDÍA IZTAPALAPA	61,849,171.48	61,849,171.48
3032	DIF210402025477	Adquisiciones	IZTP/DGA/LPN/207/2021	PROYECTOS ARIAC, S.A. DE C.V.	ALCALDÍA IZTAPALAPA	61,849,171.48	61,849,171.48



No.	FOLIO	TIPO DE OBRA	NUMERO	CONTRATISTA	CONVOCANTE	MONTO	MONTO MODIFICADO
3033	DIF210402025478	Adquisiciones	IZTP/DGA/LPN/207/2021	PROYECTOS ARIAC, S.A. DE C.V.	ALCALDÍA IZTAPALAPA	61,849,171.48	61,849,171.48
3034	DIF210402025480	Adquisiciones	IZTP/DGA/LPN/206/2021	INDUSTRIAS SOLA BASIC SA DE CV	ALCALDIA IZTAPALAPA	65,070,018.52	65,070,018.52
3035	DIF210402025481	Adquisiciones	IZTP/DGA/LPN/207/2021	PROYECTOS ARIAC, S.A. DE C.V.	ALCALDÍA IZTAPALAPA	61,849,171.48	61,849,171.48
3036	DIF210402025482	Adquisiciones	IZTP/DGA/LPN/207/2021	PROYECTOS ARIAC, S.A. DE C.V.	ALCALDÍA IZTAPALAPA	61,849,171.48	61,849,171.48
3037	DIF210402025484	Adquisiciones	IZTP/DGA/LPN/207/2021	PROYECTOS ARIAC, S.A. DE C.V.	ALCALDÍA IZTAPALAPA	61,849,171.48	61,849,171.48
3038	DIF210402025485	Adquisiciones	IZTP/DGA/LPN/207/2021	PROYECTOS ARIAC, S.A. DE C.V.	ALCALDÍA IZTAPALAPA	61,849,171.48	61,849,171.48
3039	DIF210402025486	Adquisiciones	IZTP/DGA/LPN/206/2021	INDUSTRIAS SOLA BASIC SA DE CV	ALCALDIA IZTAPALAPA	65,070,018.52	65,070,018.52
3040	DIF210402030128	Adquisiciones	IZTP/DGA/LPN/206/2021	INDUSTRIAS SOLA BASIC SA DE CV	ALCALDIA IZTAPALAPA	65,070,018.52	65,070,018.52
3041	DIF210402030137	Adquisiciones	IZTP/DGA/LPN/206/2021	INDUSTRIAS SOLA BASIC SA DE CV	ALCALDIA IZTAPALAPA	65,070,018.52	65,070,018.52
3042	DIF210402025526	Adquisiciones	IZTP/DGA/LPN/206/2021	INDUSTRIAS SOLA BASIC SA DE CV	ALCALDIA IZTAPALAPA	65,070,018.52	65,070,018.52
3043	DIF210402025537	Adquisiciones	IZTP/DGA/LPN/206/2021	INDUSTRIAS SOLA BASIC SA DE CV	ALCALDIA IZTAPALAPA	65,070,018.52	65,070,018.52
3044	DIF210402025547	Adquisiciones	IZTP/DGA/LPN/206/2021	INDUSTRIAS SOLA BASIC SA DE CV	ALCALDIA IZTAPALAPA	65,070,018.52	65,070,018.52
3045	DIF210402025548	Adquisiciones	IZTP/DGA/LPN/207/2021	PROYECTOS ARIAC, S.A. DE C.V.	ALCALDÍA IZTAPALAPA	61,849,171.48	61,849,171.48
3046	DIF210402026264	Adquisiciones	IZTP/DGA/LPN/207/2021	PROYECTOS ARIAC, S.A. DE C.V.	ALCALDÍA IZTAPALAPA	61,849,171.48	61,849,171.48
3047	DIF210402030148	Adquisiciones	IZTP/DGA/LPN/207/2021	PROYECTOS ARIAC, S.A. DE C.V.	ALCALDÍA IZTAPALAPA	61,849,171.48	61,849,171.48
3048	DIF210402030160	Adquisiciones	IZTP/DGA/LPN/207/2021	PROYECTOS ARIAC, S.A. DE C.V.	ALCALDÍA IZTAPALAPA	61,849,171.48	61,849,171.48
3049	DIF210402025556	Adquisiciones	IZTP/DGA/LPN/207/2021	PROYECTOS ARIAC, S.A. DE C.V.	ALCALDIA IZTAPALAPA	61,849,171.48	61,849,171.48
3050	DIF210402025557	Adquisiciones	IZTP/DGA/LPN/207/2021	PROYECTOS ARIAC, S.A. DE C.V.	ALCALDIA IZTAPALAPA	61,849,171.48	61,849,171.48
3051	DIF210402025563	Adquisiciones	IZTP/DGA/LPN/208/2021	GRUPO ALFEX CONSTRUCCIONES, S.A. DE C.V.	ALCALDÍA IZTAPALAPA	7,738,853.73	7,738,853.73
3052	DIF210402025567	Adquisiciones	IZTP/DGA/LPN/208/2021	GRUPO ALFEX CONSTRUCCIONES, S.A. DE C.V.	ALCALDÍA IZTAPALAPA	7,738,853.73	7,738,853.73
3053	DIF210402025569	Adquisiciones	IZTP/DGA/LPN/208/2021	GRUPO ALFEX CONSTRUCCIONES, S.A. DE C.V.	ALCALDÍA IZTAPALAPA	7,738,853.73	7,738,853.73
3054	DIF210402025572	Adquisiciones	IZTP/DGA/LPN/208/2021	GRUPO ALFEX CONSTRUCCIONES, S.A. DE C.V.	ALCALDÍA IZTAPALAPA	7,738,853.73	7,738,853.73
3055	DIF210402026276	Adquisiciones	IZTP/DGA/LPN/208/2021	GRUPO ALFEX CONSTRUCCIONES, S.A. DE C.V.	ALCALDÍA IZTAPALAPA	7,738,853.73	7,738,853.73
3056	DIF210402026289	Adquisiciones	IZTP/DGA/LPN/208/2021	GRUPO ALFEX CONSTRUCCIONES, S.A. DE C.V.	ALCALDÍA IZTAPALAPA	7,738,853.73	7,738,853.73
3057	DIF210402025578	Adquisiciones	IZTP/DGA/LPN/208/2021	GRUPO ALFEX CONSTRUCCIONES, S.A. DE C.V.	ALCALDÍA IZTAPALAPA	7,738,853.73	7,738,853.73
3058	DIF210402025648	Adquisiciones	IZTP/DGA/LPN/208/2021	GRUPO ALFEX CONSTRUCCIONES, S.A. DE C.V.	ALCALDÍA IZTAPALAPA	7,738,853.73	7,738,853.73
3059	DIF210402025649	Adquisiciones	IZTP/DGA/LPN/208/2021	GRUPO ALFEX CONSTRUCCIONES, S.A. DE C.V.	ALCALDIA IZTAPALAPA	7,738,853.73	7,738,853.73
3060	DIF210402026307	Adquisiciones	IZTP/DGA/LPN/208/2021	GRUPO ALFEX CONSTRUCCIONES, S.A. DE C.V.	ALCALDIA IZTAPALAPA	7,738,853.73	7,738,853.73
3061	DIF210402026315	Adquisiciones	IZTP/DGA/LPN/209/2021	SUMINISTROS GFG,S.A.DE C.V.	ALCALDÍA IZTAPALAPA	2,795,019.68	2,795,019.68
3062	DIF210402023656	Obra	IZTP-DGODU-AD-PN-S-055-21	ESPACIO SEPIA S.A. DE C.V.	ALCALDÍA IZTAPALAPA	218,446.59	218,446.59
3063	DIF210402030605	Obra	AC-DGOPSU-AD-O-080-2021	CONSTRUCTORA GROPIUSDCMX, S.A. DE C.V.	ALCALDIA COYOACÁN	13,941,564.10	13,941,564.10
3064	DIF210402031043	Adquisiciones	IZTP/DGA/LPN/209/2021	SUMINISTROS GFG,S.A.DE C.V.	ALCALDÍA IZTAPALAPA	2,795,019.68	2,795,019.68
3065	DIF210402025682	Adquisiciones	IZTP/DGA/LPN/209/2021	SUMINISTROS GFG,S.A.DE C.V.	ALCALDÍA IZTAPALAPA	2,795,019.68	2,795,019.68
3066	DIF210402027507	Obra	ATL-ADO-014-L-OB-112-21	PIEL DE CONCRETO, S.A. DE C.V.	ALCALDIA TLALPAN	25,120,824.80	25,120,824.80
3067	DIF210402027515	Obra	ATL-ADO-014-L-OB-112-21	PIEL DE CONCRETO, S.A. DE C.V.	ALCALDIA TLALPAN	25,120,824.80	25,120,824.80
3068	DIF210402039156	Administración direct	107045		DISEÑO, ANALISIS, TRANSFORMACIÓN Y APLICACION DE DATA, S.A. DE C.V.	9,991,791.75	9,991,791.75
3069	DIF210402039163	Administración direct	107045		DISEÑO, ANALISIS, TRANSFORMACIÓN Y APLICACION DE DATA, S.A. DE C.V.	9,991,791.75	9,991,791.75
3070	DIF210402025250	Adquisiciones	IZTP/DGA/LPN/209/2021	SUMINISTROS GFG,S.A.DE C.V.	ALCALDÍA IZTAPALAPA	2,795,019.68	2,795,019.68
3071	DIF210402025258	Adquisiciones	IZTP/DGA/LPN/209/2021	SUMINISTROS GFG,S.A.DE C.V.	ALCALDÍA IZTAPALAPA	2,795,019.68	2,795,019.68
3072	DIF210402025685	Adquisiciones	IZTP/DGA/LPN/209/2021	SUMINISTROS GFG,S.A.DE C.V.	ALCALDÍA IZTAPALAPA	2,795,019.68	2,795,019.68
3073	DIF210402025692	Adquisiciones	IZTP/DGA/LPN/209/2021	SUMINISTROS GFG,S.A.DE C.V.	ALCALDIA IZTAPALAPA	2,795,019.68	2,795,019.68
3074	DIF210402025698	Adquisiciones	IZTP/DGA/LPN/208/2021	GRUPO ALFEX CONSTRUCCIONES, S.A. DE C.V.	ALCALDÍA IZTAPALAPA	7,738,853.73	7,738,853.73
3075	DIF210402025701	Adquisiciones	IZTP/DGA/LPN/208/2021	GRUPO ALFEX CONSTRUCCIONES, S.A. DE C.V.	ALCALDIA IZTAPALAPA	7,738,853.73	7,738,853.73
3076	DIF210402025704	Adquisiciones	IZTP/DGA/LPN/208/2021	GRUPO ALFEX CONSTRUCCIONES, S.A. DE C.V.	ALCALDIA IZTAPALAPA	7,738,853.73	7,738,853.73
3077	DIF210402026357	Adquisiciones	IZTP/DGA/LPN/208/2021	GRUPO ALFEX CONSTRUCCIONES, S.A. DE C.V.	ALCALDIA IZTAPALAPA	7,738,853.73	7,738,853.73
3078	DIF210402026362	Adquisiciones	IZTP/DGA/LPN/208/2021	GRUPO ALFEX CONSTRUCCIONES, S.A. DE C.V.	ALCALDIA IZTAPALAPA	7,738,853.73	7,738,853.73
3079	DIF210402026366	Adquisiciones	IZTP/DGA/LPN/208/2021	GRUPO ALFEX CONSTRUCCIONES, S.A. DE C.V.	ALCALDIA IZTAPALAPA	7,738,853.73	7,738,853.73
3080	DIF210402026368	Adquisiciones	IZTP/DGA/LPN/208/2021	GRUPO ALFEX CONSTRUCCIONES, S.A. DE C.V.	ALCALDIA IZTAPALAPA	7,738,853.73	7,738,853.73
3081	DIF210402026581	Adquisiciones	IZTP/DGA/LPN/208/2021	GRUPO ALFEX CONSTRUCCIONES, S.A. DE C.V.	ALCALDIA IZTAPALAPA	7,738,853.73	7,738,853.73
3082	DIF210402026587	Adquisiciones	IZTP/DGA/LPN/208/2021	GRUPO ALFEX CONSTRUCCIONES, S.A. DE C.V.	ALCALDIA IZTAPALAPA	7,738,853.73	7,738,853.73
3083	DIF210402026597	Adquisiciones	IZTP/DGA/LPN/208/2021	GRUPO ALFEX CONSTRUCCIONES, S.A. DE C.V.	ALCALDIA IZTAPALAPA	7,738,853.73	7,738,853.73
3084	DIF210402031074	Adquisiciones	IZTP/DGA/LPN/208/2021	GRUPO ALFEX CONSTRUCCIONES, S.A. DE C.V.	ALCALDIA IZTAPALAPA	7,738,853.73	7,738,853.73
3085	DIF210402031084	Adquisiciones	IZTP/DGA/LPN/208/2021	GRUPO ALFEX CONSTRUCCIONES, S.A. DE C.V.	ALCALDIA IZTAPALAPA	7,738,853.73	7,738,853.73
3086	DIF210402039168	Administración direct	107043		CONSTRUCCIÓN Y EDIFICACIÓN LAGOMAR, S.A. DE C.V.	9,991,897.06	9,991,897.06



No.	FOLIO	TIPO DE OBRA	NUMERO	CONTRATISTA	CONVOCANTE	MONTO	MONTO MODIFICADO
3087	DIF210402039173	Administración direct	107043		CONSTRUCCIÓN Y EDIFICACIÓN LAGOMAR, S.A. DE C.V.	9,991,897.06	9,991,897.06
3088	DIF210402039174	Administración direct	107043		CONSTRUCCIÓN Y EDIFICACIÓN LAGOMAR, S.A. DE C.V.	9,991,897.06	9,991,897.06
3089	DIF210402039177	Adquisiciones	DGA/DRMAS/AD/086/2021	GRUPO INDUSTRIAL Y DE SERVICIOS JDM S.A. DE C.V.	ALCALDIA MILPA ALTA	4,998,672.00	4,998,672.00
3090	DIF210402039180	Adquisiciones	DGA/DRMAS/AD/086/2021	GRUPO INDUSTRIAL Y DE SERVICIOS JDM S.A. DE C.V.	ALCALDIA MILPA ALTA	4,998,672.00	4,998,672.00
3091	DIF210402039182	Adquisiciones	DGA/DRMAS/AD/086/2021	GRUPO INDUSTRIAL Y DE SERVICIOS JDM S.A. DE C.V.	ALCALDIA MILPA ALTA	4,998,672.00	4,998,672.00
3092	DIF210402025264	Adquisiciones	IZTP/DGA/LPN/207/2021	PROYECTOS ARIAC, S.A. DE C.V.	ALCALDÍA IZTAPALAPA	61,849,171.48	61,849,171.48
3093	DIF210402025267	Adquisiciones	IZTP/DGA/LPN/207/2021	PROYECTOS ARIAC, S.A. DE C.V.	ALCALDÍA IZTAPALAPA	61,849,171.48	61,849,171.48
3094	DIF210402025709	Adquisiciones	IZTP/DGA/LPN/207/2021	PROYECTOS ARIAC, S.A. DE C.V.	ALCALDÍA IZTAPALAPA	61,849,171.48	61,849,171.48
3095	DIF210402025711	Adquisiciones	IZTP/DGA/LPN/207/2021	PROYECTOS ARIAC, S.A. DE C.V.	ALCALDÍA IZTAPALAPA	61,849,171.48	61,849,171.48
3096	DIF210402025713	Adquisiciones	IZTP/DGA/LPN/207/2021	PROYECTOS ARIAC, S.A. DE C.V.	ALCALDÍA IZTAPALAPA	61,849,171.48	61,849,171.48
3097	DIF210402025715	Adquisiciones	IZTP/DGA/LPN/206/2021	INDUSTRIAS SOLA BASIC SA DE CV	ALCALDIA IZTAPALAPA	65,070,018.52	65,070,018.52
3098	DIF210402025717	Adquisiciones	IZTP/DGA/LPN/206/2021	INDUSTRIAS SOLA BASIC SA DE CV	ALCALDIA IZTAPALAPA	65,070,018.52	65,070,018.52
3099	DIF210402025719	Adquisiciones	IZTP/DGA/LPN/206/2021	INDUSTRIAS SOLA BASIC SA DE CV	ALCALDIA IZTAPALAPA	65,070,018.52	65,070,018.52
3100	DIF210402025720	Adquisiciones	IZTP/DGA/LPN/206/2021	INDUSTRIAS SOLA BASIC SA DE CV	ALCALDIA IZTAPALAPA	65,070,018.52	65,070,018.52
3101	DIF210402025721	Adquisiciones	IZTP/DGA/LPN/206/2021	INDUSTRIAS SOLA BASIC SA DE CV	ALCALDIA IZTAPALAPA	65,070,018.52	65,070,018.52
3102	DIF210402025723	Adquisiciones	IZTP/DGA/LPN/206/2021	INDUSTRIAS SOLA BASIC SA DE CV	ALCALDIA IZTAPALAPA	65,070,018.52	65,070,018.52
3103	DIF210402025726	Adquisiciones	IZTP/DGA/LPN/207/2021	PROYECTOS ARIAC, S.A. DE C.V.	ALCALDÍA IZTAPALAPA	61,849,171.48	61,849,171.48
3104	DIF210402025727	Adquisiciones	IZTP/DGA/LPN/207/2021	PROYECTOS ARIAC, S.A. DE C.V.	ALCALDÍA IZTAPALAPA	61,849,171.48	61,849,171.48
3105	DIF210402026374	Adquisiciones	IZTP/DGA/LPN/207/2021	PROYECTOS ARIAC, S.A. DE C.V.	ALCALDÍA IZTAPALAPA	61,849,171.48	61,849,171.48
3106	DIF210402026378	Adquisiciones	IZTP/DGA/LPN/207/2021	PROYECTOS ARIAC, S.A. DE C.V.	ALCALDÍA IZTAPALAPA	61,849,171.48	61,849,171.48
3107	DIF210402026381	Adquisiciones	IZTP/DGA/LPN/207/2021	PROYECTOS ARIAC, S.A. DE C.V.	ALCALDÍA IZTAPALAPA	61,849,171.48	61,849,171.48
3108	DIF210402026624	Adquisiciones	IZTP/DGA/LPN/208/2021	GRUPO ALFEX CONSTRUCCIONES, S.A. DE C.V.	ALCALDÍA IZTAPALAPA	7,738,853.73	7,738,853.73
3109	DIF210402030287	Obra	AC-DGOPSU-AD-0-078-2021	PROYECTO Y DISEÑO TANGERINA, S.A. DE C.V.	ALCALDÍA COYOACÁN	13,941,564.10	13,941,564.10
3110	DIF210402031119	Adquisiciones	IZTP/DGA/LPN/208/2021	GRUPO ALFEX CONSTRUCCIONES, S.A. DE C.V.	ALCALDÍA IZTAPALAPA	7,738,853.73	7,738,853.73
3111	DIF210402025285	Adquisiciones	IZTP/DGA/LPN/208/2021	GRUPO ALFEX CONSTRUCCIONES, S.A. DE C.V.	ALCALDÍA IZTAPALAPA	7,738,853.73	7,738,853.73
3112	DIF210402025291	Adquisiciones	IZTP/DGA/LPN/209/2021	SUMINISTROS GFG,S.A.DE C.V.	ALCALDÍA IZTAPALAPA	2,795,019.68	2,795,019.68
3113	DIF210402025730	Adquisiciones	IZTP/DGA/LPN/209/2021	SUMINISTROS GFG,S.A.DE C.V.	ALCALDÍA IZTAPALAPA	2,795,019.68	2,795,019.68
3114	DIF210402025732	Adquisiciones	IZTP/DGA/LPN/209/2021	SUMINISTROS GFG,S.A.DE C.V.	ALCALDÍA IZTAPALAPA	2,795,019.68	2,795,019.68
3115	DIF210402025734	Adquisiciones	IZTP/DGA/LPN/209/2021	SUMINISTROS GFG,S.A.DE C.V.	ALCALDÍA IZTAPALAPA	2,795,019.68	2,795,019.68
3116	DIF210402026396	Adquisiciones	IZTP/DGA/LPN/209/2021	SUMINISTROS GFG,S.A.DE C.V.	ALCALDÍA IZTAPALAPA	2,795,019.68	2,795,019.68
3117	DIF210402026400	Adquisiciones	IZTP/DGA/LPN/209/2021	SUMINISTROS GFG,S.A.DE C.V.	ALCALDÍA IZTAPALAPA	2,795,019.68	2,795,019.68
3118	DIF210402026404	Adquisiciones	IZTP/DGA/LPN/209/2021	SUMINISTROS GFG,S.A.DE C.V.	ALCALDÍA IZTAPALAPA	2,795,019.68	2,795,019.68
3119	DIF210402026408	Adquisiciones	IZTP/DGA/LPN/209/2021	SUMINISTROS GFG,S.A.DE C.V.	ALCALDÍA IZTAPALAPA	2,795,019.68	2,795,019.68
3120	DIF210402026411	Adquisiciones	IZTP/DGA/LPN/209/2021	SUMINISTROS GFG,S.A.DE C.V.	ALCALDÍA IZTAPALAPA	2,795,019.68	2,795,019.68
3121	DIF210402026633	Adquisiciones	IZTP/DGA/LPN/209/2021	SUMINISTROS GFG,S.A.DE C.V.	ALCALDÍA IZTAPALAPA	2,795,019.68	2,795,019.68
3122	DIF210402027203	Adquisiciones	IZTP/DGA/LPN/209/2021	SUMINISTROS GFG,S.A.DE C.V.	ALCALDÍA IZTAPALAPA	2,795,019.68	2,795,019.68
3123	DIF210402027205	Adquisiciones	IZTP/DGA/LPN/209/2021	SUMINISTROS GFG,S.A.DE C.V.	ALCALDÍA IZTAPALAPA	2,795,019.68	2,795,019.68
3124	DIF210402027206	Adquisiciones	IZTP/DGA/LPN/207/2021	PROYECTOS ARIAC, S.A. DE C.V.	ALCALDÍA IZTAPALAPA	61,849,171.48	61,849,171.48
3125	DIF210402027208	Adquisiciones	IZTP/DGA/LPN/207/2021	PROYECTOS ARIAC, S.A. DE C.V.	ALCALDÍA IZTAPALAPA	61,849,171.48	61,849,171.48
3126	DIF210402046673	Adquisiciones	IZTP/DGA/LPN/207/2021	PROYECTOS ARIAC, S.A. DE C.V.	ALCALDÍA IZTAPALAPA	61,849,171.48	61,849,171.48
3127	DIF210402046688	Adquisiciones	IZTP/DGA/LPN/207/2021	PROYECTOS ARIAC, S.A. DE C.V.	ALCALDÍA IZTAPALAPA	61,849,171.48	61,849,171.48
3128	DIF210402046700	Adquisiciones	IZTP/DGA/LPN/207/2021	PROYECTOS ARIAC, S.A. DE C.V.	ALCALDÍA IZTAPALAPA	61,849,171.48	61,849,171.48
3129	DIF210402046710	Adquisiciones	IZTP/DGA/LPN/207/2021	PROYECTOS ARIAC, S.A. DE C.V.	ALCALDÍA IZTAPALAPA	61,849,171.48	61,849,171.48
3130	DIF210402046725	Adquisiciones	IZTP/DGA/LPN/207/2021	PROYECTOS ARIAC, S.A. DE C.V.	ALCALDÍA IZTAPALAPA	61,849,171.48	61,849,171.48
3131	DIF210402046738	Adquisiciones	IZTP/DGA/LPN/207/2021	PROYECTOS ARIAC, S.A. DE C.V.	ALCALDÍA IZTAPALAPA	61,849,171.48	61,849,171.48
3132	DIF210402058708	Obra	AAO-DGODU-AD-L-2-110-2021	CCRC AUDITORIA Y CONTROL INTERNO, S.C.	GOBIERNO DEL DISTRITO FEDERAL	766,400.01	766,400.01
3133	DIF210402058708	Servicios	AAO-DGODU-AD-L-2-103-2021	CCRC AUDITORIA Y CONTROL INTERNO, S.C.	GOBIERNO DEL DISTRITO FEDERAL	937,049.23	937,049.23
3134	DIF210402058708	Servicios	AAO-DGODU-AD-L-2-098-2021	ABUNSA COMERCIAL, S. A. DE C. V.	GOBIERNO DEL DISTRITO FEDERAL	194,213.48	194,213.48
3135	DIF210402058708	Servicios	AAO-DGODU-AD-L-2-105-2021	CCRC AUDITORIA Y CONTROL INTERNO, S. C.	GOBIERNO DEL DISTRITO FEDERAL	179,604.29	179,604.29
3136	DIF210402058708	Servicios	AAO-DGODU-AD-L-2-097-2021	ABUNSA COMERCIAL, S. A. DE C. V.	GOBIERNO DEL DISTRITO FEDERAL	170,266.06	170,266.06
3137	DIF210402054172	Adquisiciones	IZTP/DGA/LPN/207/2021	PROYECTOS ARIAC, S.A. DE C.V.	ALCALDÍA IZTAPALAPA	61,849,171.48	61,849,171.48
3138	DIF210402054175	Adquisiciones	IZTP/DGA/LPN/207/2021	PROYECTOS ARIAC, S.A. DE C.V.	ALCALDÍA IZTAPALAPA	61,849,171.48	61,849,171.48
3139	DIF210402054176	Adquisiciones	IZTP/DGA/LPN/207/2021	PROYECTOS ARIAC, S.A. DE C.V.	ALCALDÍA IZTAPALAPA	61,849,171.48	61,849,171.48
3140	DIF210402054177	Adquisiciones	IZTP/DGA/LPN/207/2021	PROYECTOS ARIAC, S.A. DE C.V.	ALCALDÍA IZTAPALAPA	61,849,171.48	61,849,171.48
3141	DIF210402047225	Adquisiciones	IZTP/DGA/LPN/207/2021	PROYECTOS ARIAC, S.A. DE C.V.	ALCALDÍA IZTAPALAPA	61,849,171.48	61,849,171.48



No.	FOLIO	TIPO DE OBRA	NUMERO	CONTRATISTA	CONVOCANTE	MONTO	MONTO MODIFICADO
3142	DIF210402047215	Adquisiciones	IZTP/DGA/LPN/207/2021	PROYECTOS ARIAC, S.A. DE C.V.	ALCALDÍA IZTAPALAPA	61,849,171.48	61,849,171.48
3143	DIF210402042850	Adquisiciones	IZTP/DGA/LPN/206/2021	INDUSTRIAS SOLA BASIC SA DE CV	ALCALDIA IZTAPALAPA	65,070,018.52	65,070,018.52
3144	DIF210402027006	Adquisiciones	IZTP/DGA/LPN/207/2021	PROYECTOS ARIAC, S.A. DE C.V.	ALCALDÍA IZTAPALAPA	61,849,171.48	61,849,171.48
3145	DIF210402028088	Obra	ATL-ADO-017-L-OB-115-21	LESOL INTERNACIONAL, S.A. DE C.V.	ALCALDIA TLALPAN	3,108,985.73	3,108,985.73
3146	DIF210402034600	Adquisiciones	IZTP/DGA/LPN/207/2021	PROYECTOS ARIAC, S.A. DE C.V.	ALCALDÍA IZTAPALAPA	61,849,171.48	61,849,171.48
3147	DIF210402031970	Adquisiciones	IZTP/DGA/LPN/208/2021	GRUPO ALFEX CONSTRUCCIONES, S.A. DE C.V.	ALCALDÍA IZTAPALAPA	7,738,853.73	7,738,853.73
3148	DIF210402024973	Adquisiciones	IZTP/DGA/LPN/207/2021	PROYECTOS ARIAC, S.A. DE C.V.	ALCALDÍA IZTAPALAPA	61,849,171.48	61,849,171.48
3149	DIF210402026416	Adquisiciones	IZTP/DGA/LPN/207/2021	PROYECTOS ARIAC, S.A. DE C.V.	ALCALDÍA IZTAPALAPA	61,849,171.48	61,849,171.48
3150	DIF210402030155	Adquisiciones	IZTP/DGA/LPN/207/2021	PROYECTOS ARIAC, S.A. DE C.V.	ALCALDÍA IZTAPALAPA	61,849,171.48	61,849,171.48
3151	DIF210402028213	Adquisiciones	IZTP/DGA/LPN/206/2021	INDUSTRIAS SOLA BASIC SA DE CV	ALCALDIA IZTAPALAPA	65,070,018.52	65,070,018.52
3152	DIF210402043456	Adquisiciones	IZTP/DGA/LPN/207/2021	PROYECTOS ARIAC, S.A. DE C.V.	ALCALDÍA IZTAPALAPA	61,849,171.48	61,849,171.48
3153	DIF210402043566	Adquisiciones	IZTP/DGA/LPN/207/2021	PROYECTOS ARIAC, S.A. DE C.V.	ALCALDÍA IZTAPALAPA	61,849,171.48	61,849,171.48
3154	DIF190201563642	Obra	AC/LPN/ESCJNS/063/2018-2019	DESARROLLO Y CONSTRUCCIONES CARIBALI, S.A. DE C.V.	ALCALDÍA CUAUHTÉMOC	10,185,315.16	10,185,315.16
3155	DIF190201563661	Obra	AC/LPN/REHEM/046/2018-2019	CONSTRUCCIÓN MANTENIMIENTO Y ASESORÍA DE OBRAS DUMA, S.A. DE C.V.	ALCALDÍA CUAUHTÉMOC	8,052,629.24	8,052,629.24
3156	DIF190201563666	Obra	AC/AD/SESC/075/2018-2019	V.A.C. PROYECTOS Y CONSTRUCCIONES, S.A. DE C.V.	ALCALDÍA CUAUHTÉMOC	199,324.27	199,324.27
3157	DIF190401612550	Servicios	AC/CPS/084/2019	Servicio de Ingeniería Integral G4S, S.A. de C.V.	Órgano Político-Administrativo del Gobierno de la Ciudad de México En Cuauhtémoc	1,555,823.00	1,555,823.00
3158	DIF210101884677	Obra	AC-DGOPSU-AD-O-080-2021	CONSTRUCTORA GROPIUSCDMX, S.A. DE C.V.	ALCALDÍA COYOACÁN	13,941,564.10	13,941,564.10
3159	DIF210101884678	Obra	AC-DGOPSU-AD-O-078-2021	PROYECTO Y DISEÑO TANGERINA, S.A. DE C.V.	ALCALDÍA COYOACÁN	13,941,564.10	13,941,564.10
3160	DIF210201928697	Obra	ABJ-LP-009-2021	CONSTRUCTORA VARAZZE SA DE CV	ALCALDIA BENITO JUAREZ	21,961,783.39	23,374,189.00
3161	DIF210201925951	Obra	IZT-DGODU-AD-PN-S-055-21	ESPACIO SEPIA S.A. DE C.V.	ALCALDÍA IZTAPALAPA	218,446.59	218,446.59
3162	DIF210201934950	Obra	IZT-DGODU-IR-PN-O-058-21	CONSTRUCCIONES Y PROYECTOS RUZALDE S.A. DE C.V.	ALCALDÍA IZTAPALAPA	2,999,981.64	2,999,981.64
3163	DIF210201934956	Obra	IZT-DGODU-IR-PN-O-058-21	CONSTRUCCIONES Y PROYECTOS RUZALDE S.A. DE C.V.	ALCALDÍA IZTAPALAPA	2,999,981.64	2,999,981.64
3164	DIF210201934200	Obra	068	SANDALU SUPERVISION Y CONTRUCCION SA DE CV	ALCALDÍA IZTAPALAPA	2,325,095.86	2,325,095.86
3165	DIF210301970098	Obra	AMA-DGODU-LP-OBRA-004/2021	ARQMESA, S.A. DE C.V.	ALCALDIA MILPA ALTA	3,111,874.89	3,111,874.89
3166	DIF210301970940	Servicios	02CD074P103121	DAGRA Construcción y Recubrimientos Industriales S. de R.L. de C.V.	GOBIERNO DE LA CIUDAD DE MÉXICO/ALCALDÍA GUSTAVO A. MADERO	20,322,000.00	20,322,000.00
3167	DIF210301968415	Obra	AAO-DGODU-AD-L-1-104-2021	INOVACRETO CONSTRUCTORA Y COMERCIALIZADORA, S. A. DE C. V.	GOBIERNO DEL DISTRITO FEDERAL	5,988,009.58	5,988,009.58
3168	DIF210301966420	Obra	AAO-DGODU-AD-L-1-102-2021	CONSTRUFIDER, S. A. DE C. V.	GOBIERNO DEL DISTRITO FEDERAL	14,926,051.92	14,926,051.92
3169	DIF210301966423	Obra	AAO-DGODU-AD-L-1-102-2021	CONSTRUFIDER, S. A. DE C. V.	GOBIERNO DEL DISTRITO FEDERAL	14,926,051.92	14,926,051.92
3170	DIF210301966426	Obra	AAO-DGODU-AD-L-1-102-2021	CONSTRUFIDER, S. A. DE C. V.	GOBIERNO DEL DISTRITO FEDERAL	14,926,051.92	14,926,051.92
3171	DIF210301966428	Obra	AAO-DGODU-AD-L-1-102-2021	CONSTRUFIDER, S. A. DE C. V.	GOBIERNO DEL DISTRITO FEDERAL	14,926,051.92	14,926,051.92
3172	DIF210301966429	Obra	AAO-DGODU-AD-L-1-102-2021	CONSTRUFIDER, S. A. DE C. V.	GOBIERNO DEL DISTRITO FEDERAL	14,926,051.92	14,926,051.92
3173	DIF210301966433	Obra	AAO-DGODU-AD-L-1-102-2021	CONSTRUFIDER, S. A. DE C. V.	GOBIERNO DEL DISTRITO FEDERAL	14,926,051.92	14,926,051.92
3174	DIF210301966434	Obra	AAO-DGODU-AD-L-1-102-2021	CONSTRUFIDER, S. A. DE C. V.	GOBIERNO DEL DISTRITO FEDERAL	14,926,051.92	14,926,051.92
3175	DIF210301966436	Obra	AAO-DGODU-AD-L-1-102-2021	CONSTRUFIDER, S. A. DE C. V.	GOBIERNO DEL DISTRITO FEDERAL	14,926,051.92	14,926,051.92
3176	DIF210301968666	Obra	AMA-DGODU-AD-OBRA-012/2021	INOVACRETO CONSTRUCTORA Y COMERCIALIZADORA, S.A. DE C.V.	ALCALDIA MILPA ALTA	2,800,000.00	2,800,000.00
3177	DIF210301972562	Servicios	02CD074P103121	DAGRA Construcción y Recubrimientos Industriales S. de R.L. de C.V.	GOBIERNO DE LA CIUDAD DE MÉXICO/ALCALDÍA GUSTAVO A. MADERO	20,322,000.00	20,322,000.00
3178	DIF210301972564	Servicios	02CD074P103121	DAGRA Construcción y Recubrimientos Industriales S. de R.L. de C.V.	GOBIERNO DE LA CIUDAD DE MÉXICO/ALCALDÍA GUSTAVO A. MADERO	20,322,000.00	20,322,000.00
3179	DIF210301972571	Servicios	02CD074P103121	DAGRA Construcción y Recubrimientos Industriales S. de R.L. de C.V.	GOBIERNO DE LA CIUDAD DE MÉXICO/ALCALDÍA GUSTAVO A. MADERO	20,322,000.00	20,322,000.00
3180	DIF210301972572	Servicios	02CD074P103121	DAGRA Construcción y Recubrimientos Industriales S. de R.L. de C.V.	GOBIERNO DE LA CIUDAD DE MÉXICO/ALCALDÍA GUSTAVO A. MADERO	20,322,000.00	20,322,000.00
3181	DIF210301972575	Servicios	02CD074P103121	DAGRA Construcción y Recubrimientos Industriales S. de R.L. de C.V.	GOBIERNO DE LA CIUDAD DE MÉXICO/ALCALDÍA GUSTAVO A. MADERO	20,322,000.00	20,322,000.00
3182	DIF210301972507	Servicios	02CD074P103121	DAGRA Construcción y Recubrimientos Industriales S. de R.L. de C.V.	GOBIERNO DE LA CIUDAD DE MÉXICO/ALCALDÍA GUSTAVO A. MADERO	20,322,000.00	20,322,000.00
3183	DIF210301972518	Servicios	02CD074P103121	DAGRA Construcción y Recubrimientos Industriales S. de R.L. de C.V.	GOBIERNO DE LA CIUDAD DE MÉXICO/ALCALDÍA GUSTAVO A. MADERO	20,322,000.00	20,322,000.00
3184	DIF210301972532	Servicios	02CD074P104121	Servicios en Construcciones y Fletes Tovar S.a. de C.V.	GOBIERNO DE LA CIUDAD DE MÉXICO/ALCALDÍA GUSTAVO A. MADERO	24,838,000.00	24,838,000.00
3185	DIF210301984987	Obra	XO-DGODU-L-OP-LP-016-21	ZEMPOLTECA CONSTRUCCIONES S.A DE C.V.	ALCALDIA KOCHIMILCO	5,629,501.30	5,629,501.30



No.	FOLIO	TIPO DE OBRA	NUMERO	CONTRATISTA	CONVOCANTE	MONTO	MONTO MODIFICADO
3186	DIF210301985001	Obra	XO-DGODU-L-OP-LP-017-21	ENKI MX ARQUITECTURA, S.A. DE C.V.	ALCALDIA XOCHIMILCO	1,386,996.89	1,386,996.89
3187	DIF210301985013	Obra	XO-DGODU-L-OP-LP-017-21	ENKI MX ARQUITECTURA, S.A. DE C.V.	ALCALDIA XOCHIMILCO	1,386,996.89	1,386,996.89
3188	DIF210301985027	Obra	XO-DGODU-L-OP-LP-018-21	NINAS CONSTRUCCIONES, S.A. DE C.V.	ALCALDIA XOCHIMILCO	6,480,360.75	6,480,360.75
3189	DIF210301987106	Obra	XO-DGODU-L-OP-LP-021-21	ADMINISTRACIÓN Y CONTROL DE PROYECTOS DE INFRAESTRUCTURA, S.A. DE C.V.	ALCALDIA XOCHIMILCO	10,544,859.36	10,544,859.36
3190	DIF210301986312	Obra	XO-DGODU-L-OP-LP-019-21	ZEMPOALTECA CONSTRUCCIONES S.A DE C.V.	ALCALDIA XOCHIMILCO	9,710,656.06	9,710,656.06
3191	DIF210301986314	Obra	XO-DGODU-L-OP-LP-019-21	ZEMPOALTECA CONSTRUCCIONES S.A DE C.V.	ALCALDIA XOCHIMILCO	9,710,656.06	9,710,656.06
3192	DIF210301986316	Obra	XO-DGODU-L-OP-LP-019-21	ZEMPOALTECA CONSTRUCCIONES S.A DE C.V.	ALCALDIA XOCHIMILCO	9,710,656.06	9,710,656.06
3193	DIF210301986317	Obra	XO-DGODU-L-OP-LP-019-21	ZEMPOALTECA CONSTRUCCIONES S.A DE C.V.	ALCALDIA XOCHIMILCO	9,710,656.06	9,710,656.06
3194	DIF210301986319	Obra	XO-DGODU-L-OP-LP-019-21	ZEMPOALTECA CONSTRUCCIONES S.A DE C.V.	ALCALDIA XOCHIMILCO	9,710,656.06	9,710,656.06
3195	DIF210301986320	Obra	XO-DGODU-L-OP-LP-022-21	ENKI MX ARQUITECTURA, S.A. DE C.V.	ALCALDIA XOCHIMILCO	10,218,545.69	10,218,545.69
3196	DIF210301986321	Obra	XO-DGODU-L-OP-LP-020-21	PÉREZ Y RAMÍREZ CONSTRUCCIONES Y SERVICIOS, S.A. DE C.V.	ALCALDIA XOCHIMILCO	7,413,525.70	7,413,525.70
3197	DIF210301986322	Obra	XO-DGODU-L-OP-LP-022-21	ENKI MX ARQUITECTURA, S.A. DE C.V.	ALCALDIA XOCHIMILCO	10,218,545.69	10,218,545.69
3198	DIF210301986325	Obra	XO-DGODU-L-OP-LP-020-21	PÉREZ Y RAMÍREZ CONSTRUCCIONES Y SERVICIOS, S.A. DE C.V.	ALCALDIA XOCHIMILCO	7,413,525.70	7,413,525.70
3199	DIF210301986329	Obra	XO-DGODU-L-OP-LP-020-21	PÉREZ Y RAMÍREZ CONSTRUCCIONES Y SERVICIOS, S.A. DE C.V.	ALCALDIA XOCHIMILCO	7,413,525.70	7,413,525.70
3200	DIF210301986332	Obra	XO-DGODU-L-OP-LP-022-21	ENKI MX ARQUITECTURA, S.A. DE C.V.	ALCALDIA XOCHIMILCO	10,218,545.69	10,218,545.69
3201	DIF210301986338	Obra	XO-DGODU-L-OP-LP-020-21	PÉREZ Y RAMÍREZ CONSTRUCCIONES Y SERVICIOS, S.A. DE C.V.	ALCALDIA XOCHIMILCO	7,413,525.70	7,413,525.70
3202	DIF210301986339	Obra	XO-DGODU-L-OP-LP-020-21	PÉREZ Y RAMÍREZ CONSTRUCCIONES Y SERVICIOS, S.A. DE C.V.	ALCALDIA XOCHIMILCO	7,413,525.70	7,413,525.70
3203	DIF210301986341	Obra	XO-DGODU-L-OP-LP-020-21	PÉREZ Y RAMÍREZ CONSTRUCCIONES Y SERVICIOS, S.A. DE C.V.	ALCALDIA XOCHIMILCO	7,413,525.70	7,413,525.70
3204	DIF210301986344	Obra	XO-DGODU-L-OP-LP-021-21	ADMINISTRACIÓN Y CONTROL DE PROYECTOS DE INFRAESTRUCTURA, S.A. DE C.V.	ALCALDIA XOCHIMILCO	10,544,859.36	10,544,859.36
3205	DIF210301986346	Obra	XO-DGODU-L-OP-LP-021-21	ADMINISTRACIÓN Y CONTROL DE PROYECTOS DE INFRAESTRUCTURA, S.A. DE C.V.	ALCALDIA XOCHIMILCO	10,544,859.36	10,544,859.36
3206	DIF210301986347	Obra	XO-DGODU-L-OP-LP-021-21	ADMINISTRACIÓN Y CONTROL DE PROYECTOS DE INFRAESTRUCTURA, S.A. DE C.V.	ALCALDIA XOCHIMILCO	10,544,859.36	10,544,859.36
3207	DIF210301975831	Servicios	02CD074P104121	Servicios en Construcciones y Fletes Tovar S.A. de C.V.	GOBIERNO DE LA CIUDAD DE MÉXICO/ALCALDÍA GUSTAVO A. MADERO	24,838,000.00	24,838,000.00
3208	DIF210301971485	Servicios	02CD074P104121	Servicios en Construcciones y Fletes Tovar S.A. de C.V.	GOBIERNO DE LA CIUDAD DE MÉXICO/ALCALDÍA GUSTAVO A. MADERO	24,838,000.00	24,838,000.00
3209	DIF210301971503	Servicios	02CD074P104121	Servicios en Construcciones y Fletes Tovar S.A. de C.V.	GOBIERNO DE LA CIUDAD DE MÉXICO/ALCALDÍA GUSTAVO A. MADERO	24,838,000.00	24,838,000.00
3210	DIF210301975876	Servicios	02CD074P104121	Servicios en Construcciones y Fletes Tovar S.A. de C.V.	GOBIERNO DE LA CIUDAD DE MÉXICO/ALCALDÍA GUSTAVO A. MADERO	24,838,000.00	24,838,000.00
3211	DIF210301972540	Servicios	02CD074P104121	Servicios en Construcciones y Fletes Tovar S.A. de C.V.	GOBIERNO DE LA CIUDAD DE MÉXICO/ALCALDÍA GUSTAVO A. MADERO	24,838,000.00	24,838,000.00
3212	DIF210301972541	Servicios	02CD074P104121	Servicios en Construcciones y Fletes Tovar S.A. de C.V.	GOBIERNO DE LA CIUDAD DE MÉXICO/ALCALDÍA GUSTAVO A. MADERO	24,838,000.00	24,838,000.00
3213	DIF210301977627	Servicios	02CD074P103121	DAGRA Construcción y Recubrimientos Industriales S. de R.L. de C.V.	GOBIERNO DE LA CIUDAD DE MÉXICO/ALCALDÍA GUSTAVO A. MADERO	20,322,000.00	20,322,000.00
3214	DIF210301977630	Servicios	02CD074P104121	Servicios en Construcciones y Fletes Tovar S.A. de C.V.	GOBIERNO DE LA CIUDAD DE MÉXICO/ALCALDÍA GUSTAVO A. MADERO	24,838,000.00	24,838,000.00
3215	DIF210301977634	Servicios	02CD074P104121	Servicios en Construcciones y Fletes Tovar S.A. de C.V.	GOBIERNO DE LA CIUDAD DE MÉXICO/ALCALDÍA GUSTAVO A. MADERO	24,838,000.00	24,838,000.00
3216	DIF210301977639	Servicios	02CD074P104121	Servicios en Construcciones y Fletes Tovar S.A. de C.V.	GOBIERNO DE LA CIUDAD DE MÉXICO/ALCALDÍA GUSTAVO A. MADERO	24,838,000.00	24,838,000.00
3217	DIF210301977643	Servicios	02CD074P104121	Servicios en Construcciones y Fletes Tovar S.A. de C.V.	GOBIERNO DE LA CIUDAD DE MÉXICO/ALCALDÍA GUSTAVO A. MADERO	24,838,000.00	24,838,000.00
3218	DIF210301981805	Obra	XO-DGODU-L-OP-LP-014-21	NINAS CONSTRUCCIONES, S.A. DE C.V.	ALCALDIA XOCHIMILCO	5,604,704.63	5,604,704.63
3219	DIF210301972543	Servicios	02CD074P104121	Servicios en Construcciones y Fletes Tovar S.A. de C.V.	GOBIERNO DE LA CIUDAD DE MÉXICO/ALCALDÍA GUSTAVO A. MADERO	24,838,000.00	24,838,000.00
3220	DIF210301972549	Servicios	02CD074P104121	Servicios en Construcciones y Fletes Tovar S.A. de C.V.	GOBIERNO DE LA CIUDAD DE MÉXICO/ALCALDÍA GUSTAVO A. MADERO	24,838,000.00	24,838,000.00
3221	DIF210301972556	Servicios	02CD074P103121	DAGRA Construcción y Recubrimientos Industriales S. de R.L. de C.V.	GOBIERNO DE LA CIUDAD DE MÉXICO/ALCALDÍA GUSTAVO A. MADERO	20,322,000.00	20,322,000.00



No.	FOLIO	TIPO DE OBRA	NUMERO	CONTRATISTA	CONVOCANTE	MONTO	MONTO MODIFICADO
3222	DIF210301972557	Servicios	02CD074P103121	DAGRA Construcción y Recubrimientos Industriales S. de R.L. de C.V.	GOBIERNO DE LA CIUDAD DE MÉXICO/ALCALDÍA GUSTAVO A. MADERO	20,322,000.00	20,322,000.00
3223	DIF210301975914	Servicios	02CD074P104121	Servicios en Construcciones y Fletes Tovar S.A. de C.V.	GOBIERNO DE LA CIUDAD DE MÉXICO/ALCALDÍA GUSTAVO A. MADERO	24,838,000.00	24,838,000.00
3224	DIF210301975926	Servicios	02CD074P104121	Servicios en Construcciones y Fletes Tovar S.A. de C.V.	GOBIERNO DE LA CIUDAD DE MÉXICO/ALCALDÍA GUSTAVO A. MADERO	24,838,000.00	24,838,000.00
3225	DIF210301981849	Obra	XO-DGODU-L-OP-LP-014-21	NINAS CONSTRUCCIONES, S.A. DE C.V.	ALCALDÍA XOCHIMILCO	5,604,704.63	5,604,704.63
3226	DIF210301981924	Obra	XO-DGODU-L-OP-LP-013-21	ZEMPOALTECA CONSTRUCCIONES S.A DE C.V.	ALCALDÍA XOCHIMILCO	8,752,318.91	8,752,318.91
3227	DIF210301981936	Obra	XO-DGODU-L-OP-LP-013-21	ZEMPOALTECA CONSTRUCCIONES S.A DE C.V.	ALCALDÍA XOCHIMILCO	8,752,318.91	8,752,318.91
3228	DIF210301975967	Servicios	02CD074P104121	Servicios en Construcciones y Fletes Tovar S.A. de C.V.	GOBIERNO DE LA CIUDAD DE MÉXICO/ALCALDÍA GUSTAVO A. MADERO	24,838,000.00	24,838,000.00
3229	DIF210301981959	Obra	XO-DGODU-L-OP-LP-013-21	ZEMPOALTECA CONSTRUCCIONES S.A DE C.V.	ALCALDÍA XOCHIMILCO	8,752,318.91	8,752,318.91
3230	DIF210301981967	Obra	XO-DGODU-L-OP-LP-013-21	ZEMPOALTECA CONSTRUCCIONES S.A DE C.V.	ALCALDÍA XOCHIMILCO	8,752,318.91	8,752,318.91
3231	DIF210301971648	Servicios	02CD074P104121	Servicios en Construcciones y Fletes Tovar S.A. de C.V.	GOBIERNO DE LA CIUDAD DE MÉXICO/ALCALDÍA GUSTAVO A. MADERO	24,838,000.00	24,838,000.00
3232	DIF210301971658	Servicios	02CD074P104121	Servicios en Construcciones y Fletes Tovar S.A. de C.V.	GOBIERNO DE LA CIUDAD DE MÉXICO/ALCALDÍA GUSTAVO A. MADERO	24,838,000.00	24,838,000.00
3233	DIF210301975992	Obra	IZT-DGODU-IR-PN-O-058-21	CONSTRUCCIONES Y PROYECTOS RUZALDE S.A. DE C.V.	ALCALDÍA IZTAPALAPA	2,999,981.64	2,999,981.64
3234	DIF210301975993	Obra	IZT-DGODU-IR-PN-O-058-21	CONSTRUCCIONES Y PROYECTOS RUZALDE S.A. DE C.V.	ALCALDÍA IZTAPALAPA	2,999,981.64	2,999,981.64
3235	DIF210301975997	Obra	IZT-DGODU-IR-PN-O-058-21	CONSTRUCCIONES Y PROYECTOS RUZALDE S.A. DE C.V.	ALCALDÍA IZTAPALAPA	2,999,981.64	2,999,981.64
3236	DIF210301976004	Obra	IZT-DGODU-IR-PN-O-058-21	CONSTRUCCIONES Y PROYECTOS RUZALDE S.A. DE C.V.	ALCALDÍA IZTAPALAPA	2,999,981.64	2,999,981.64
3237	DIF210301976046	Servicios	02CD074P104121	Servicios en Construcciones y Fletes Tovar S.A. de C.V.	GOBIERNO DE LA CIUDAD DE MÉXICO/ALCALDÍA GUSTAVO A. MADERO	24,838,000.00	24,838,000.00
3238	DIF210301976053	Obra	IZT-DGODU-IR-PN-O-058-21	CONSTRUCCIONES Y PROYECTOS RUZALDE S.A. DE C.V.	ALCALDÍA IZTAPALAPA	2,999,981.64	2,999,981.64
3239	DIF210301976057	Obra	IZT-DGODU-IR-PN-O-058-21	CONSTRUCCIONES Y PROYECTOS RUZALDE S.A. DE C.V.	ALCALDÍA IZTAPALAPA	2,999,981.64	2,999,981.64
3240	DIF210301976058	Obra	IZT-DGODU-IR-PN-O-058-21	CONSTRUCCIONES Y PROYECTOS RUZALDE S.A. DE C.V.	ALCALDÍA IZTAPALAPA	2,999,981.64	2,999,981.64
3241	DIF210301976059	Servicios	02CD074P103121	DAGRA Construcción y Recubrimientos Industriales S. de R.L. de C.V.	GOBIERNO DE LA CIUDAD DE MÉXICO/ALCALDÍA GUSTAVO A. MADERO	20,322,000.00	20,322,000.00
3242	DIF210301976194	Obra	IZT-DGODU-IR-PN-O-058-21	CONSTRUCCIONES Y PROYECTOS RUZALDE S.A. DE C.V.	ALCALDÍA IZTAPALAPA	2,999,981.64	2,999,981.64
3243	DIF210301972967	Servicios	02CD074P103121	DAGRA Construcción y Recubrimientos Industriales S. de R.L. de C.V.	GOBIERNO DE LA CIUDAD DE MÉXICO/ALCALDÍA GUSTAVO A. MADERO	20,322,000.00	20,322,000.00
3244	DIF210301976210	Obra	IZT-DGODU-IR-PN-O-058-21	CONSTRUCCIONES Y PROYECTOS RUZALDE S.A. DE C.V.	ALCALDÍA IZTAPALAPA	2,999,981.64	2,999,981.64
3245	DIF210301974825	Obra	02 CD07 20 DGSU 039 1 2021	Distribuidora San, SA de CV	GOBIERNO DE LA CIUDAD DE MÉXICO /ALCALDÍA GUSTAVO A. MADERO	2,854,936.97	2,854,936.97
3246	DIF210301974869	Obra	02 CD07 20 DGSU 039 1 2021	Distribuidora San, SA de CV	GOBIERNO DE LA CIUDAD DE MÉXICO /ALCALDÍA GUSTAVO A. MADERO	2,854,936.97	2,854,936.97
3247	DIF210301974872	Obra	02 CD07 20 DGSU 039 1 2021	Distribuidora San, SA de CV	GOBIERNO DE LA CIUDAD DE MÉXICO /ALCALDÍA GUSTAVO A. MADERO	2,854,936.97	2,854,936.97
3248	DIF210301974877	Obra	02 CD07 20 DGSU 039 1 2021	Distribuidora San, SA de CV	GOBIERNO DE LA CIUDAD DE MÉXICO /ALCALDÍA GUSTAVO A. MADERO	2,854,936.97	2,854,936.97
3249	DIF210301976261	Obra	IZT-DGODU-IR-PN-O-058-21	CONSTRUCCIONES Y PROYECTOS RUZALDE S.A. DE C.V.	ALCALDÍA IZTAPALAPA	2,999,981.64	2,999,981.64
3250	DIF210301971290	Servicios	02CD074P104121	Servicios en Construcciones y Fletes Tovar S.A. de C.V.	GOBIERNO DE LA CIUDAD DE MÉXICO/ALCALDÍA GUSTAVO A. MADERO	24,838,000.00	24,838,000.00
3251	DIF210301974884	Obra	02 CD07 20 DGSU 039 1 2021	Distribuidora San, SA de CV	GOBIERNO DE LA CIUDAD DE MÉXICO /ALCALDÍA GUSTAVO A. MADERO	2,854,936.97	2,854,936.97
3252	DIF210301974886	Obra	02 CD07 20 DGSU 039 1 2021	Distribuidora San, SA de CV	GOBIERNO DE LA CIUDAD DE MÉXICO /ALCALDÍA GUSTAVO A. MADERO	2,854,936.97	2,854,936.97
3253	DIF210301974889	Obra	02 CD07 20 DGSU 040 1 2021	Proveedora Condado SA. de CV.	GOBIERNO DE LA CIUDAD DE MÉXICO /ALCALDÍA GUSTAVO A. MADERO	2,999,987.41	2,999,987.41
3254	DIF210301975728	Servicios	02CD074P104121	Servicios en Construcciones y Fletes Tovar S.A. de C.V.	GOBIERNO DE LA CIUDAD DE MÉXICO/ALCALDÍA GUSTAVO A. MADERO	24,838,000.00	24,838,000.00
3255	DIF210301974904	Obra	02 CD07 20 DGSU 040 1 2021	Proveedora Condado SA. de CV.	GOBIERNO DE LA CIUDAD DE MÉXICO /ALCALDÍA GUSTAVO A. MADERO	2,999,987.41	2,999,987.41
3256	DIF210301974915	Obra	02 CD07 20 DGSU 041 1 2021	Ziclo Arte y Diseño SA. de CV.	GOBIERNO DE LA CIUDAD DE MÉXICO /ALCALDÍA GUSTAVO A. MADERO	2,944,923.61	2,944,923.61
3257	DIF210301974919	Obra	02 CD07 20 DGSU 041 1 2021	Ziclo Arte y Diseño SA. de CV.	GOBIERNO DE LA CIUDAD DE MÉXICO /ALCALDÍA GUSTAVO A. MADERO	2,944,923.61	2,944,923.61
3258	DIF210301976292	Obra	IZT-DGODU-IR-PN-O-058-21	CONSTRUCCIONES Y PROYECTOS RUZALDE S.A. DE C.V.	ALCALDÍA IZTAPALAPA	2,999,981.64	2,999,981.64



No.	FOLIO	TIPO DE OBRA	NUMERO	CONTRATISTA	CONVOCANTE	MONTO	MONTO MODIFICADO
3259	DIF210301975795	Servicios	02CD074P104121	Servicios en Construcciones y Fletes Tovar S.A. de C.V.	GOBIERNO DE LA CIUDAD DE MÉXICO/ALCALDÍA GUSTAVO A. MADERO	24,838,000.00	24,838,000.00
3260	DIF210301976335	Obra	IZT-DGODU-IR-PN-O-058-21	CONSTRUCCIONES Y PROYECTOS RUZALDE S.A. DE C.V.	ALCALDÍA IZTAPALAPA	2,999,981.64	2,999,981.64
3261	DIF210301976343	Obra	IZT-DGODU-AD-PN-S-055-21	ESPACIO SEPIA S.A. DE C.V.	ALCALDÍA IZTAPALAPA	218,446.59	218,446.59
3262	DIF210301980680	Obra	XO-DGODU-L-OP-LP-012-21	SUPERVISIÓN Y CONSTRUCCIÓN REY DAVSA, S.A. DE C.V.	ALCALDIA XOCHIMILCO	5,310,272.71	5,310,272.71
3263	DIF210301971577	Servicios	02CD074P104121	Servicios en Construcciones y Fletes Tovar S.A. de C.V.	GOBIERNO DE LA CIUDAD DE MÉXICO/ALCALDÍA GUSTAVO A. MADERO	24,838,000.00	24,838,000.00
3264	DIF210301973270	Servicios	02CD074P104121	Servicios en Construcciones y Fletes Tovar S.A. de C.V.	GOBIERNO DE LA CIUDAD DE MÉXICO/ALCALDÍA GUSTAVO A. MADERO	24,838,000.00	24,838,000.00
3265	DIF210301976380	Obra	IZT-DGODU-AD-PN-S-055-21	ESPACIO SEPIA S.A. DE C.V.	ALCALDÍA IZTAPALAPA	218,446.59	218,446.59
3266	DIF210301971724	Servicios	02CD074P104121	Servicios en Construcciones y Fletes Tovar S.A. de C.V.	GOBIERNO DE LA CIUDAD DE MÉXICO/ALCALDÍA GUSTAVO A. MADERO	24,838,000.00	24,838,000.00
3267	DIF210301972904	Servicios	02CD074P103121	DAGRA Construcción y Recubrimientos Industriales S. de R.L. de C.V.	GOBIERNO DE LA CIUDAD DE MÉXICO/ALCALDÍA GUSTAVO A. MADERO	20,322,000.00	20,322,000.00
3268	DIF210301975536	Servicios	02CD074P104121	Servicios en Construcciones y Fletes Tovar S.A. de C.V.	GOBIERNO DE LA CIUDAD DE MÉXICO/ALCALDÍA GUSTAVO A. MADERO	24,838,000.00	24,838,000.00
3269	DIF210301975537	Servicios	02CD074P104121	Servicios en Construcciones y Fletes Tovar S.A. de C.V.	GOBIERNO DE LA CIUDAD DE MÉXICO/ALCALDÍA GUSTAVO A. MADERO	24,838,000.00	24,838,000.00
3270	DIF210301975540	Servicios	02CD074P104121	Servicios en Construcciones y Fletes Tovar S.A. de C.V.	GOBIERNO DE LA CIUDAD DE MÉXICO/ALCALDÍA GUSTAVO A. MADERO	24,838,000.00	24,838,000.00
3271	DIF210301975541	Servicios	02CD074P104121	Servicios en Construcciones y Fletes Tovar S.A. de C.V.	GOBIERNO DE LA CIUDAD DE MÉXICO/ALCALDÍA GUSTAVO A. MADERO	24,838,000.00	24,838,000.00
3272	DIF210301981829	Obra	XO-DGODU-L-OP-LP-014-21	NINAS CONSTRUCCIONES, S.A. DE C.V.	ALCALDIA XOCHIMILCO	5,604,704.63	5,604,704.63
3273	DIF210301981858	Obra	XO-DGODU-L-OP-LP-013-21	ZEMPOALTECA CONSTRUCCIONES S.A DE C.V.	ALCALDIA XOCHIMILCO	8,752,318.91	8,752,318.91
3274	DIF210301972972	Servicios	02CD074P103121	DAGRA Construcción y Recubrimientos Industriales S. de R.L. de C.V.	GOBIERNO DE LA CIUDAD DE MÉXICO/ALCALDÍA GUSTAVO A. MADERO	20,322,000.00	20,322,000.00
3275	DIF210301975608	Servicios	02CD074P104121	Servicios en Construcciones y Fletes Tovar S.A. de C.V.	GOBIERNO DE LA CIUDAD DE MÉXICO/ALCALDÍA GUSTAVO A. MADERO	24,838,000.00	24,838,000.00
3276	DIF210301981870	Obra	XO-DGODU-L-OP-LP-014-21	NINAS CONSTRUCCIONES, S.A. DE C.V.	ALCALDIA XOCHIMILCO	5,604,704.63	5,604,704.63
3277	DIF210301981878	Obra	XO-DGODU-L-OP-LP-014-21	NINAS CONSTRUCCIONES, S.A. DE C.V.	ALCALDIA XOCHIMILCO	5,604,704.63	5,604,704.63
3278	DIF210301971742	Servicios	02CD074P104121	Servicios en Construcciones y Fletes Tovar S.A. de C.V.	GOBIERNO DE LA CIUDAD DE MÉXICO/ALCALDÍA GUSTAVO A. MADERO	24,838,000.00	24,838,000.00
3279	DIF210301972997	Servicios	02CD074P104121	Servicios en Construcciones y Fletes Tovar S.A. de C.V.	GOBIERNO DE LA CIUDAD DE MÉXICO/ALCALDÍA GUSTAVO A. MADERO	24,838,000.00	24,838,000.00
3280	DIF210301972999	Servicios	02CD074P104121	Servicios en Construcciones y Fletes Tovar S.A. de C.V.	GOBIERNO DE LA CIUDAD DE MÉXICO/ALCALDÍA GUSTAVO A. MADERO	24,838,000.00	24,838,000.00
3281	DIF210301973003	Servicios	02CD074P104121	Servicios en Construcciones y Fletes Tovar S.A. de C.V.	GOBIERNO DE LA CIUDAD DE MÉXICO/ALCALDÍA GUSTAVO A. MADERO	24,838,000.00	24,838,000.00
3282	DIF210301974858	Obra	02 CD07 20 DGSU 039 1 2021	Distribuidora San, SA de CV	GOBIERNO DE LA CIUDAD DE MÉXICO /ALCALDÍA GUSTAVO A. MADERO	2,854,936.97	2,854,936.97
3283	DIF210301974860	Obra	02 CD07 20 DGSU 039 1 2021	Distribuidora San, SA de CV	GOBIERNO DE LA CIUDAD DE MÉXICO /ALCALDÍA GUSTAVO A. MADERO	2,854,936.97	2,854,936.97
3284	DIF210301974864	Obra	02 CD07 20 DGSU 039 1 2021	Distribuidora San, SA de CV	GOBIERNO DE LA CIUDAD DE MÉXICO /ALCALDÍA GUSTAVO A. MADERO	2,854,936.97	2,854,936.97
3285	DIF210301981896	Obra	XO-DGODU-L-OP-LP-013-21	ZEMPOALTECA CONSTRUCCIONES S.A DE C.V.	ALCALDIA XOCHIMILCO	8,752,318.91	8,752,318.91
3286	DIF210301975643	Servicios	02CD074P103121	DAGRA Construcción y Recubrimientos Industriales S. de R.L. de C.V.	GOBIERNO DE LA CIUDAD DE MÉXICO/ALCALDÍA GUSTAVO A. MADERO	20,322,000.00	20,322,000.00
3287	DIF210301975652	Servicios	02CD074P104121	Servicios en Construcciones y Fletes Tovar S.A. de C.V.	GOBIERNO DE LA CIUDAD DE MÉXICO/ALCALDÍA GUSTAVO A. MADERO	24,838,000.00	24,838,000.00
3288	DIF210301980469	Obra	XO-DGODU-L-OP-LP-012-21	SUPERVISIÓN Y CONSTRUCCIÓN REY DAVSA, S.A. DE C.V.	ALCALDIA XOCHIMILCO	5,310,272.71	5,310,272.71
3289	DIF210301981995	Obra	XO-DGODU-L-OP-LP-015-21	PIEL DE CONCRETO, S.A. DE C.V.	ALCALDIA XOCHIMILCO	8,549,556.61	8,549,556.61
3290	DIF210301981999	Obra	XO-DGODU-L-OP-LP-015-21	PIEL DE CONCRETO, S.A. DE C.V.	ALCALDIA XOCHIMILCO	8,549,556.61	8,549,556.61
3291	DIF210301982000	Obra	XO-DGODU-L-OP-LP-015-21	PIEL DE CONCRETO, S.A. DE C.V.	ALCALDIA XOCHIMILCO	8,549,556.61	8,549,556.61
3292	DIF210301973868	Servicios	02CD074P104121	Servicios en Construcciones y Fletes Tovar S.A. de C.V.	GOBIERNO DE LA CIUDAD DE MÉXICO/ALCALDÍA GUSTAVO A. MADERO	24,838,000.00	24,838,000.00
3293	DIF210301982126	Obra	XO-DGODU-L-OP-LP-015-21	PIEL DE CONCRETO, S.A. DE C.V.	ALCALDIA XOCHIMILCO	8,549,556.61	8,549,556.61
3294	DIF210301972427	Servicios	02CD074P103121	DAGRA Construcción y Recubrimientos Industriales S. de R.L. de C.V.	GOBIERNO DE LA CIUDAD DE MÉXICO/ALCALDÍA GUSTAVO A. MADERO	20,322,000.00	20,322,000.00
3295	DIF210301975743	Servicios	02CD074P104121	Servicios en Construcciones y Fletes Tovar S.A. de C.V.	GOBIERNO DE LA CIUDAD DE MÉXICO/ALCALDÍA GUSTAVO A. MADERO	24,838,000.00	24,838,000.00



No.	FOLIO	TIPO DE OBRA	NUMERO	CONTRATISTA	CONVOCANTE	MONTO	MONTO MODIFICADO
3296	DIF210301972442	Servicios	02CD074P103121	DAGRA Construcción y Recubrimientos Industriales S. de R.L. de C.V.	GOBIERNO DE LA CIUDAD DE MÉXICO/ALCALDÍA GUSTAVO A. MADERO	20,322,000.00	20,322,000.00
3297	DIF210301972472	Servicios	02CD074P103121	DAGRA Construcción y Recubrimientos Industriales S. de R.L. de C.V.	GOBIERNO DE LA CIUDAD DE MÉXICO/ALCALDÍA GUSTAVO A. MADERO	20,322,000.00	20,322,000.00
3298	DIF210301972560	Servicios	02CD074P103121	DAGRA Construcción y Recubrimientos Industriales S. de R.L. de C.V.	GOBIERNO DE LA CIUDAD DE MÉXICO/ALCALDÍA GUSTAVO A. MADERO	20,322,000.00	20,322,000.00
3299	DIF210301976061	Obra	IZT-DGODU-AD-PN-S-055-21	ESPACIO SEPIA S.A. DE C.V.	ALCALDÍA IZTAPALAPA	218,446.59	218,446.59
3300	DIF210301976068	Obra	IZT-DGODU-AD-PN-S-055-21	ESPACIO SEPIA S.A. DE C.V.	ALCALDÍA IZTAPALAPA	218,446.59	218,446.59
3301	DIF210301973166	Servicios	02CD074P104121	Servicios en Construcciones y Fletes Tovar S.A. de C.V.	GOBIERNO DE LA CIUDAD DE MÉXICO/ALCALDÍA GUSTAVO A. MADERO	24,838,000.00	24,838,000.00
3302	DIF210301973961	Servicios	02CD074P104121	Servicios en Construcciones y Fletes Tovar S.A. de C.V.	GOBIERNO DE LA CIUDAD DE MÉXICO/ALCALDÍA GUSTAVO A. MADERO	24,838,000.00	24,838,000.00
3303	DIF210301973975	Servicios	02CD074P104121	Servicios en Construcciones y Fletes Tovar S.A. de C.V.	GOBIERNO DE LA CIUDAD DE MÉXICO/ALCALDÍA GUSTAVO A. MADERO	24,838,000.00	24,838,000.00
3304	DIF210301973181	Servicios	02CD074P104121	Servicios en Construcciones y Fletes Tovar S.A. de C.V.	GOBIERNO DE LA CIUDAD DE MÉXICO/ALCALDÍA GUSTAVO A. MADERO	24,838,000.00	24,838,000.00
3305	DIF210301973187	Servicios	02CD074P103121	DAGRA Construcción y Recubrimientos Industriales S. de R.L. de C.V.	GOBIERNO DE LA CIUDAD DE MÉXICO/ALCALDÍA GUSTAVO A. MADERO	20,322,000.00	20,322,000.00
3306	DIF210301973195	Servicios	02CD074P104121	Servicios en Construcciones y Fletes Tovar S.A. de C.V.	GOBIERNO DE LA CIUDAD DE MÉXICO/ALCALDÍA GUSTAVO A. MADERO	24,838,000.00	24,838,000.00
3307	DIF210301973214	Servicios	02CD074P104121	Servicios en Construcciones y Fletes Tovar S.A. de C.V.	GOBIERNO DE LA CIUDAD DE MÉXICO/ALCALDÍA GUSTAVO A. MADERO	24,838,000.00	24,838,000.00
3308	DIF210301974005	Servicios	02CD074P104121	Servicios en Construcciones y Fletes Tovar S.A. de C.V.	GOBIERNO DE LA CIUDAD DE MÉXICO/ALCALDÍA GUSTAVO A. MADERO	24,838,000.00	24,838,000.00
3309	DIF210301974017	Servicios	02CD074P104121	Servicios en Construcciones y Fletes Tovar S.A. de C.V.	GOBIERNO DE LA CIUDAD DE MÉXICO/ALCALDÍA GUSTAVO A. MADERO	24,838,000.00	24,838,000.00
3310	DIF210402020247	Servicios	02CD074P104121	Servicios en Construcciones y Fletes Tovar S.A. de C.V.	GOBIERNO DE LA CIUDAD DE MÉXICO/ALCALDÍA GUSTAVO A. MADERO	24,838,000.00	24,838,000.00
3311	DIF210402020251	Servicios	02CD074P104121	Servicios en Construcciones y Fletes Tovar S.A. de C.V.	GOBIERNO DE LA CIUDAD DE MÉXICO/ALCALDÍA GUSTAVO A. MADERO	24,838,000.00	24,838,000.00
3312	DIF210402020263	Servicios	02CD074P104121	Servicios en Construcciones y Fletes Tovar S.A. de C.V.	GOBIERNO DE LA CIUDAD DE MÉXICO/ALCALDÍA GUSTAVO A. MADERO	24,838,000.00	24,838,000.00
3313	DIF210402020273	Servicios	02CD074P104121	Servicios en Construcciones y Fletes Tovar S.A. de C.V.	GOBIERNO DE LA CIUDAD DE MÉXICO/ALCALDÍA GUSTAVO A. MADERO	24,838,000.00	24,838,000.00
3314	DIF210402020281	Servicios	02CD074P104121	Servicios en Construcciones y Fletes Tovar S.A. de C.V.	GOBIERNO DE LA CIUDAD DE MÉXICO/ALCALDÍA GUSTAVO A. MADERO	24,838,000.00	24,838,000.00
3315	DIF210402020285	Servicios	02CD074P104121	Servicios en Construcciones y Fletes Tovar S.A. de C.V.	GOBIERNO DE LA CIUDAD DE MÉXICO/ALCALDÍA GUSTAVO A. MADERO	24,838,000.00	24,838,000.00
3316	DIF210402020297	Servicios	02CD074P104121	Servicios en Construcciones y Fletes Tovar S.A. de C.V.	GOBIERNO DE LA CIUDAD DE MÉXICO/ALCALDÍA GUSTAVO A. MADERO	24,838,000.00	24,838,000.00
3317	DIF210402020303	Servicios	02CD074P104121	Servicios en Construcciones y Fletes Tovar S.A. de C.V.	GOBIERNO DE LA CIUDAD DE MÉXICO/ALCALDÍA GUSTAVO A. MADERO	24,838,000.00	24,838,000.00
3318	DIF210402020317	Servicios	02CD074P104121	Servicios en Construcciones y Fletes Tovar S.A. de C.V.	GOBIERNO DE LA CIUDAD DE MÉXICO/ALCALDÍA GUSTAVO A. MADERO	24,838,000.00	24,838,000.00
3319	DIF210402019532	Servicios	02CD074P103121	DAGRA Construcción y Recubrimientos Industriales S. de R.L. de C.V.	GOBIERNO DE LA CIUDAD DE MÉXICO/ALCALDÍA GUSTAVO A. MADERO	20,322,000.00	20,322,000.00
3320	DIF210402019982	Servicios	02CD074P104121	Servicios en Construcciones y Fletes Tovar S.A. de C.V.	GOBIERNO DE LA CIUDAD DE MÉXICO/ALCALDÍA GUSTAVO A. MADERO	24,838,000.00	24,838,000.00
3321	DIF210301997667	Servicios	02CD074P103121	DAGRA Construcción y Recubrimientos Industriales S. de R.L. de C.V.	GOBIERNO DE LA CIUDAD DE MÉXICO/ALCALDÍA GUSTAVO A. MADERO	20,322,000.00	20,322,000.00
3322	DIF210301997670	Servicios	02CD074P104121	Servicios en Construcciones y Fletes Tovar S.A. de C.V.	GOBIERNO DE LA CIUDAD DE MÉXICO/ALCALDÍA GUSTAVO A. MADERO	24,838,000.00	24,838,000.00
3323	DIF210301997677	Servicios	02CD074P104121	Servicios en Construcciones y Fletes Tovar S.A. de C.V.	GOBIERNO DE LA CIUDAD DE MÉXICO/ALCALDÍA GUSTAVO A. MADERO	24,838,000.00	24,838,000.00
3324	DIF210301997682	Servicios	02CD074P104121	Servicios en Construcciones y Fletes Tovar S.A. de C.V.	GOBIERNO DE LA CIUDAD DE MÉXICO/ALCALDÍA GUSTAVO A. MADERO	24,838,000.00	24,838,000.00
3325	DIF210301998705	Servicios	02CD074P104121	Servicios en Construcciones y Fletes Tovar S.A. de C.V.	GOBIERNO DE LA CIUDAD DE MÉXICO/ALCALDÍA GUSTAVO A. MADERO	24,838,000.00	24,838,000.00
3326	DIF210301998713	Servicios	02CD074P104121	Servicios en Construcciones y Fletes Tovar S.A. de C.V.	GOBIERNO DE LA CIUDAD DE MÉXICO/ALCALDÍA GUSTAVO A. MADERO	24,838,000.00	24,838,000.00



No.	FOLIO	TIPO DE OBRA	NUMERO	CONTRATISTA	CONVOCANTE	MONTO	MONTO MODIFICADO
3327	DIF210301998719	Servicios	02CD074P104121	Servicios en Construcciones y Fletes Tovar S.A. de C.V.	GOBIERNO DE LA CIUDAD DE MÉXICO/ALCALDÍA GUSTAVO A. MADERO	24,838,000.00	24,838,000.00
3328	DIF210301997688	Servicios	02CD074P104121	Servicios en Construcciones y Fletes Tovar S.A. de C.V.	GOBIERNO DE LA CIUDAD DE MÉXICO/ALCALDÍA GUSTAVO A. MADERO	24,838,000.00	24,838,000.00
3329	DIF210301997691	Servicios	02CD074P104121	Servicios en Construcciones y Fletes Tovar S.A. de C.V.	GOBIERNO DE LA CIUDAD DE MÉXICO/ALCALDÍA GUSTAVO A. MADERO	24,838,000.00	24,838,000.00
3330	DIF210301997700	Servicios	02CD074P104121	Servicios en Construcciones y Fletes Tovar S.A. de C.V.	GOBIERNO DE LA CIUDAD DE MÉXICO/ALCALDÍA GUSTAVO A. MADERO	24,838,000.00	24,838,000.00
3331	DIF210301998731	Servicios	02CD074P104121	Servicios en Construcciones y Fletes Tovar S.A. de C.V.	GOBIERNO DE LA CIUDAD DE MÉXICO/ALCALDÍA GUSTAVO A. MADERO	24,838,000.00	24,838,000.00
3332	DIF210301998741	Servicios	02CD074P104121	Servicios en Construcciones y Fletes Tovar S.A. de C.V.	GOBIERNO DE LA CIUDAD DE MÉXICO/ALCALDÍA GUSTAVO A. MADERO	24,838,000.00	24,838,000.00
3333	DIF210301998855	Servicios	02CD074P104121	Servicios en Construcciones y Fletes Tovar S.A. de C.V.	GOBIERNO DE LA CIUDAD DE MÉXICO/ALCALDÍA GUSTAVO A. MADERO	24,838,000.00	24,838,000.00
3334	DIF210301998868	Servicios	02CD074P104121	Servicios en Construcciones y Fletes Tovar S.A. de C.V.	GOBIERNO DE LA CIUDAD DE MÉXICO/ALCALDÍA GUSTAVO A. MADERO	24,838,000.00	24,838,000.00
3335	DIF210301998877	Servicios	02CD074P104121	Servicios en Construcciones y Fletes Tovar S.A. de C.V.	GOBIERNO DE LA CIUDAD DE MÉXICO/ALCALDÍA GUSTAVO A. MADERO	24,838,000.00	24,838,000.00
3336	DIF210301997445	Servicios	02CD074P103121	DAGRA Construcción y Recubrimientos Industriales S. de R.L. de C.V.	GOBIERNO DE LA CIUDAD DE MÉXICO/ALCALDÍA GUSTAVO A. MADERO	20,322,000.00	20,322,000.00
3337	DIF210301997450	Servicios	02CD074P103121	DAGRA Construcción y Recubrimientos Industriales S. de R.L. de C.V.	GOBIERNO DE LA CIUDAD DE MÉXICO/ALCALDÍA GUSTAVO A. MADERO	20,322,000.00	20,322,000.00
3338	DIF210301997456	Servicios	02CD074P103121	DAGRA Construcción y Recubrimientos Industriales S. de R.L. de C.V.	GOBIERNO DE LA CIUDAD DE MÉXICO/ALCALDÍA GUSTAVO A. MADERO	20,322,000.00	20,322,000.00
3339	DIF210301985033	Obra	XO-DGODU-L-OP-LP-018-21	NINAS CONSTRUCCIONES, S.A. DE C.V.	ALCALDÍA XOCHIMILCO	6,480,360.75	6,480,360.75
3340	DIF210301996950	Servicios	02CD074P103121	DAGRA Construcción y Recubrimientos Industriales S. de R.L. de C.V.	GOBIERNO DE LA CIUDAD DE MÉXICO/ALCALDÍA GUSTAVO A. MADERO	20,322,000.00	20,322,000.00
3341	DIF210301997527	Servicios	02CD074P103121	DAGRA Construcción y Recubrimientos Industriales S. de R.L. de C.V.	GOBIERNO DE LA CIUDAD DE MÉXICO/ALCALDÍA GUSTAVO A. MADERO	20,322,000.00	20,322,000.00
3342	DIF210301976013	Obra	IZT-DGODU-IR-PN-O-058-21	CONSTRUCCIONES Y PROYECTOS RUZALDE S.A. DE C.V.	ALCALDÍA IZTAPALAPA	2,999,981.64	2,999,981.64
3343	DIF210301997532	Servicios	02CD074P103121	DAGRA Construcción y Recubrimientos Industriales S. de R.L. de C.V.	GOBIERNO DE LA CIUDAD DE MÉXICO/ALCALDÍA GUSTAVO A. MADERO	20,322,000.00	20,322,000.00
3344	DIF210301997535	Servicios	02CD074P103121	DAGRA Construcción y Recubrimientos Industriales S. de R.L. de C.V.	GOBIERNO DE LA CIUDAD DE MÉXICO/ALCALDÍA GUSTAVO A. MADERO	20,322,000.00	20,322,000.00
3345	DIF210301997539	Servicios	02CD074P103121	DAGRA Construcción y Recubrimientos Industriales S. de R.L. de C.V.	GOBIERNO DE LA CIUDAD DE MÉXICO/ALCALDÍA GUSTAVO A. MADERO	20,322,000.00	20,322,000.00
3346	DIF210301997546	Servicios	02CD074P103121	DAGRA Construcción y Recubrimientos Industriales S. de R.L. de C.V.	GOBIERNO DE LA CIUDAD DE MÉXICO/ALCALDÍA GUSTAVO A. MADERO	20,322,000.00	20,322,000.00
3347	DIF210301997552	Servicios	02CD074P103121	DAGRA Construcción y Recubrimientos Industriales S. de R.L. de C.V.	GOBIERNO DE LA CIUDAD DE MÉXICO/ALCALDÍA GUSTAVO A. MADERO	20,322,000.00	20,322,000.00
3348	DIF210301997571	Servicios	02CD074P103121	DAGRA Construcción y Recubrimientos Industriales S. de R.L. de C.V.	GOBIERNO DE LA CIUDAD DE MÉXICO/ALCALDÍA GUSTAVO A. MADERO	20,322,000.00	20,322,000.00
3349	DIF210301982132	Obra	XO-DGODU-L-OP-LP-015-21	PIEL DE CONCRETO, S.A. DE C.V.	ALCALDÍA XOCHIMILCO	8,549,556.61	8,549,556.61
3350	DIF210301998887	Servicios	02CD074P104121	Servicios en Construcciones y Fletes Tovar S.A. de C.V.	GOBIERNO DE LA CIUDAD DE MÉXICO/ALCALDÍA GUSTAVO A. MADERO	24,838,000.00	24,838,000.00
3351	DIF210301998895	Servicios	02CD074P104121	Servicios en Construcciones y Fletes Tovar S.A. de C.V.	GOBIERNO DE LA CIUDAD DE MÉXICO/ALCALDÍA GUSTAVO A. MADERO	24,838,000.00	24,838,000.00
3352	DIF210301998897	Servicios	02CD074P104121	Servicios en Construcciones y Fletes Tovar S.A. de C.V.	GOBIERNO DE LA CIUDAD DE MÉXICO/ALCALDÍA GUSTAVO A. MADERO	24,838,000.00	24,838,000.00
3353	DIF210301998904	Servicios	02CD074P104121	Servicios en Construcciones y Fletes Tovar S.A. de C.V.	GOBIERNO DE LA CIUDAD DE MÉXICO/ALCALDÍA GUSTAVO A. MADERO	24,838,000.00	24,838,000.00
3354	DIF210301997190	Servicios	02CD074P103121	DAGRA Construcción y Recubrimientos Industriales S. de R.L. de C.V.	GOBIERNO DE LA CIUDAD DE MÉXICO/ALCALDÍA GUSTAVO A. MADERO	20,322,000.00	20,322,000.00
3355	DIF210301997430	Servicios	02CD074P103121	DAGRA Construcción y Recubrimientos Industriales S. de R.L. de C.V.	GOBIERNO DE LA CIUDAD DE MÉXICO/ALCALDÍA GUSTAVO A. MADERO	20,322,000.00	20,322,000.00
3356	DIF210301998921	Servicios	02CD074P104121	Servicios en Construcciones y Fletes Tovar S.A. de C.V.	GOBIERNO DE LA CIUDAD DE MÉXICO/ALCALDÍA GUSTAVO A. MADERO	24,838,000.00	24,838,000.00
3357	DIF210301997580	Servicios	02CD074P103121	DAGRA Construcción y Recubrimientos Industriales S. de R.L. de C.V.	GOBIERNO DE LA CIUDAD DE MÉXICO/ALCALDÍA GUSTAVO A. MADERO	20,322,000.00	20,322,000.00
3358	DIF210301997585	Servicios	02CD074P103121	DAGRA Construcción y Recubrimientos Industriales S. de R.L. de C.V.	GOBIERNO DE LA CIUDAD DE MÉXICO/ALCALDÍA GUSTAVO A. MADERO	20,322,000.00	20,322,000.00



No.	FOLIO	TIPO DE OBRA	NUMERO	CONTRATISTA	CONVOCANTE	MONTO	MONTO MODIFICADO
3359	DIF210301997591	Servicios	02CD074P103121	DAGRA Construcción y Recubrimientos Industriales S. de R.L. de C.V.	GOBIERNO DE LA CIUDAD DE MÉXICO/ALCALDÍA GUSTAVO A. MADERO	20,322,000.00	20,322,000.00
3360	DIF210301997606	Servicios	02CD074P103121	DAGRA Construcción y Recubrimientos Industriales S. de R.L. de C.V.	GOBIERNO DE LA CIUDAD DE MÉXICO/ALCALDÍA GUSTAVO A. MADERO	20,322,000.00	20,322,000.00
3361	DIF210301997624	Servicios	02CD074P103121	DAGRA Construcción y Recubrimientos Industriales S. de R.L. de C.V.	GOBIERNO DE LA CIUDAD DE MÉXICO/ALCALDÍA GUSTAVO A. MADERO	20,322,000.00	20,322,000.00
3362	DIF210301997631	Servicios	02CD074P103121	DAGRA Construcción y Recubrimientos Industriales S. de R.L. de C.V.	GOBIERNO DE LA CIUDAD DE MÉXICO/ALCALDÍA GUSTAVO A. MADERO	20,322,000.00	20,322,000.00
3363	DIF210301997637	Servicios	02CD074P103121	DAGRA Construcción y Recubrimientos Industriales S. de R.L. de C.V.	GOBIERNO DE LA CIUDAD DE MÉXICO/ALCALDÍA GUSTAVO A. MADERO	20,322,000.00	20,322,000.00
3364	DIF210301997651	Servicios	02CD074P103121	DAGRA Construcción y Recubrimientos Industriales S. de R.L. de C.V.	GOBIERNO DE LA CIUDAD DE MÉXICO/ALCALDÍA GUSTAVO A. MADERO	20,322,000.00	20,322,000.00
3365	DIF210301997661	Servicios	02CD074P103121	DAGRA Construcción y Recubrimientos Industriales S. de R.L. de C.V.	GOBIERNO DE LA CIUDAD DE MÉXICO/ALCALDÍA GUSTAVO A. MADERO	20,322,000.00	20,322,000.00
3366	DIF210301998695	Servicios	02CD074P104121	Servicios en Construcciones y Fletes Tovar S.A. de C.V.	GOBIERNO DE LA CIUDAD DE MÉXICO/ALCALDÍA GUSTAVO A. MADERO	24,838,000.00	24,838,000.00
3367	DIF210301997041	Servicios	02CD074P103121	DAGRA Construcción y Recubrimientos Industriales S. de R.L. de C.V.	GOBIERNO DE LA CIUDAD DE MÉXICO/ALCALDÍA GUSTAVO A. MADERO	20,322,000.00	20,322,000.00
3368	DIF210301997207	Servicios	02CD074P103121	DAGRA Construcción y Recubrimientos Industriales S. de R.L. de C.V.	GOBIERNO DE LA CIUDAD DE MÉXICO/ALCALDÍA GUSTAVO A. MADERO	20,322,000.00	20,322,000.00
3369	DIF210301997219	Servicios	02CD074P103121	DAGRA Construcción y Recubrimientos Industriales S. de R.L. de C.V.	GOBIERNO DE LA CIUDAD DE MÉXICO/ALCALDÍA GUSTAVO A. MADERO	20,322,000.00	20,322,000.00
3370	DIF210301997227	Servicios	02CD074P103121	DAGRA Construcción y Recubrimientos Industriales S. de R.L. de C.V.	GOBIERNO DE LA CIUDAD DE MÉXICO/ALCALDÍA GUSTAVO A. MADERO	20,322,000.00	20,322,000.00
3371	DIF210301997243	Servicios	02CD074P103121	DAGRA Construcción y Recubrimientos Industriales S. de R.L. de C.V.	GOBIERNO DE LA CIUDAD DE MÉXICO/ALCALDÍA GUSTAVO A. MADERO	20,322,000.00	20,322,000.00
3372	DIF210301997259	Servicios	02CD074P103121	DAGRA Construcción y Recubrimientos Industriales S. de R.L. de C.V.	GOBIERNO DE LA CIUDAD DE MÉXICO/ALCALDÍA GUSTAVO A. MADERO	20,322,000.00	20,322,000.00
3373	DIF210301997267	Servicios	02CD074P104121	Servicios en Construcciones y Fletes Tovar S.A. de C.V.	GOBIERNO DE LA CIUDAD DE MÉXICO/ALCALDÍA GUSTAVO A. MADERO	24,838,000.00	24,838,000.00
3374	DIF210301997293	Servicios	02CD074P104121	Servicios en Construcciones y Fletes Tovar S.A. de C.V.	GOBIERNO DE LA CIUDAD DE MÉXICO/ALCALDÍA GUSTAVO A. MADERO	24,838,000.00	24,838,000.00
3375	DIF210301997296	Servicios	02CD074P103121	DAGRA Construcción y Recubrimientos Industriales S. de R.L. de C.V.	GOBIERNO DE LA CIUDAD DE MÉXICO/ALCALDÍA GUSTAVO A. MADERO	20,322,000.00	20,322,000.00
3376	DIF210301997305	Obra	IZT-DGODU-AD-PN-S-055-21	ESPACIO SEPIA S.A. DE C.V.	ALCALDÍA IZTAPALAPA	218,446.59	218,446.59
3377	DIF210301998754	Servicios	02CD074P104121	Servicios en Construcciones y Fletes Tovar S.A. de C.V.	GOBIERNO DE LA CIUDAD DE MÉXICO/ALCALDÍA GUSTAVO A. MADERO	24,838,000.00	24,838,000.00
3378	DIF210301998768	Servicios	02CD074P104121	Servicios en Construcciones y Fletes Tovar S.A. de C.V.	GOBIERNO DE LA CIUDAD DE MÉXICO/ALCALDÍA GUSTAVO A. MADERO	24,838,000.00	24,838,000.00
3379	DIF210301998774	Servicios	02CD074P104121	Servicios en Construcciones y Fletes Tovar S.A. de C.V.	GOBIERNO DE LA CIUDAD DE MÉXICO/ALCALDÍA GUSTAVO A. MADERO	24,838,000.00	24,838,000.00
3380	DIF210301997324	Servicios	02CD074P103121	DAGRA Construcción y Recubrimientos Industriales S. de R.L. de C.V.	GOBIERNO DE LA CIUDAD DE MÉXICO/ALCALDÍA GUSTAVO A. MADERO	20,322,000.00	20,322,000.00
3381	DIF210301997332	Servicios	02CD074P103121	DAGRA Construcción y Recubrimientos Industriales S. de R.L. de C.V.	GOBIERNO DE LA CIUDAD DE MÉXICO/ALCALDÍA GUSTAVO A. MADERO	20,322,000.00	20,322,000.00
3382	DIF210301998783	Servicios	02CD074P104121	Servicios en Construcciones y Fletes Tovar S.A. de C.V.	GOBIERNO DE LA CIUDAD DE MÉXICO/ALCALDÍA GUSTAVO A. MADERO	24,838,000.00	24,838,000.00
3383	DIF210301998794	Servicios	02CD074P104121	Servicios en Construcciones y Fletes Tovar S.A. de C.V.	GOBIERNO DE LA CIUDAD DE MÉXICO/ALCALDÍA GUSTAVO A. MADERO	24,838,000.00	24,838,000.00
3384	DIF210301997340	Servicios	02CD074P103121	DAGRA Construcción y Recubrimientos Industriales S. de R.L. de C.V.	GOBIERNO DE LA CIUDAD DE MÉXICO/ALCALDÍA GUSTAVO A. MADERO	20,322,000.00	20,322,000.00
3385	DIF210301996848	Obra	XO-DGODU-L-OP-LP-016-21	ZEMPOALTECA CONSTRUCCIONES S.A DE C.V.	ALCALDÍA XOCHIMILCO	5,629,501.30	5,629,501.30
3386	DIF210301997362	Servicios	02CD074P103121	DAGRA Construcción y Recubrimientos Industriales S. de R.L. de C.V.	GOBIERNO DE LA CIUDAD DE MÉXICO/ALCALDÍA GUSTAVO A. MADERO	20,322,000.00	20,322,000.00
3387	DIF210301997375	Servicios	02CD074P104121	Servicios en Construcciones y Fletes Tovar S.A. de C.V.	GOBIERNO DE LA CIUDAD DE MÉXICO/ALCALDÍA GUSTAVO A. MADERO	24,838,000.00	24,838,000.00
3388	DIF210301997376	Servicios	02CD074P103121	DAGRA Construcción y Recubrimientos Industriales S. de R.L. de C.V.	GOBIERNO DE LA CIUDAD DE MÉXICO/ALCALDÍA GUSTAVO A. MADERO	20,322,000.00	20,322,000.00
3389	DIF210301998830	Servicios	02CD074P104121	Servicios en Construcciones y Fletes Tovar S.A. de C.V.	GOBIERNO DE LA CIUDAD DE MÉXICO/ALCALDÍA GUSTAVO A. MADERO	24,838,000.00	24,838,000.00



No.	FOLIO	TIPO DE OBRA	NUMERO	CONTRATISTA	CONVOCANTE	MONTO	MONTO MODIFICADO
3390	DIF210402014245	Servicios	02CD074P103121	DAGRA Construcción y Recubrimientos Industriales S. de R.L. de C.V.	GOBIERNO DE LA CIUDAD DE MÉXICO/ALCALDÍA GUSTAVO A. MADERO	20,322,000.00	20,322,000.00
3391	DIF210402014247	Servicios	02CD074P103121	DAGRA Construcción y Recubrimientos Industriales S. de R.L. de C.V.	GOBIERNO DE LA CIUDAD DE MÉXICO/ALCALDÍA GUSTAVO A. MADERO	20,322,000.00	20,322,000.00
3392	DIF210301997397	Servicios	02CD074P103121	DAGRA Construcción y Recubrimientos Industriales S. de R.L. de C.V.	GOBIERNO DE LA CIUDAD DE MÉXICO/ALCALDÍA GUSTAVO A. MADERO	20,322,000.00	20,322,000.00
3393	DIF210301998845	Servicios	02CD074P104121	Servicios en Construcciones y Fletes Tovar S.A. de C.V.	GOBIERNO DE LA CIUDAD DE MÉXICO/ALCALDÍA GUSTAVO A. MADERO	24,838,000.00	24,838,000.00
3394	DIF210402014649	Servicios	02CD074P103121	DAGRA Construcción y Recubrimientos Industriales S. de R.L. de C.V.	GOBIERNO DE LA CIUDAD DE MÉXICO/ALCALDÍA GUSTAVO A. MADERO	20,322,000.00	20,322,000.00
3395	DIF210301996893	Servicios	02CD074P103121	DAGRA Construcción y Recubrimientos Industriales S. de R.L. de C.V.	GOBIERNO DE LA CIUDAD DE MÉXICO/ALCALDÍA GUSTAVO A. MADERO	20,322,000.00	20,322,000.00
3396	DIF210301996908	Servicios	02CD074P103121	DAGRA Construcción y Recubrimientos Industriales S. de R.L. de C.V.	GOBIERNO DE LA CIUDAD DE MÉXICO/ALCALDÍA GUSTAVO A. MADERO	20,322,000.00	20,322,000.00
3397	DIF210301996915	Servicios	02CD074P103121	DAGRA Construcción y Recubrimientos Industriales S. de R.L. de C.V.	GOBIERNO DE LA CIUDAD DE MÉXICO/ALCALDÍA GUSTAVO A. MADERO	20,322,000.00	20,322,000.00
3398	DIF210301997401	Servicios	02CD074P103121	DAGRA Construcción y Recubrimientos Industriales S. de R.L. de C.V.	GOBIERNO DE LA CIUDAD DE MÉXICO/ALCALDÍA GUSTAVO A. MADERO	20,322,000.00	20,322,000.00
3399	DIF210301997409	Servicios	02CD074P103121	DAGRA Construcción y Recubrimientos Industriales S. de R.L. de C.V.	GOBIERNO DE LA CIUDAD DE MÉXICO/ALCALDÍA GUSTAVO A. MADERO	20,322,000.00	20,322,000.00
3400	DIF210301997413	Servicios	02CD074P103121	DAGRA Construcción y Recubrimientos Industriales S. de R.L. de C.V.	GOBIERNO DE LA CIUDAD DE MÉXICO/ALCALDÍA GUSTAVO A. MADERO	20,322,000.00	20,322,000.00
3401	DIF210301996962	Servicios	02CD074P103121	DAGRA Construcción y Recubrimientos Industriales S. de R.L. de C.V.	GOBIERNO DE LA CIUDAD DE MÉXICO/ALCALDÍA GUSTAVO A. MADERO	20,322,000.00	20,322,000.00
3402	DIF210301996974	Servicios	02CD074P103121	DAGRA Construcción y Recubrimientos Industriales S. de R.L. de C.V.	GOBIERNO DE LA CIUDAD DE MÉXICO/ALCALDÍA GUSTAVO A. MADERO	20,322,000.00	20,322,000.00
3403	DIF210301999012	Servicios	02CD074P104121	Servicios en Construcciones y Fletes Tovar S.A. de C.V.	GOBIERNO DE LA CIUDAD DE MÉXICO/ALCALDÍA GUSTAVO A. MADERO	24,838,000.00	24,838,000.00
3404	DIF210301999019	Servicios	02CD074P104121	Servicios en Construcciones y Fletes Tovar S.A. de C.V.	GOBIERNO DE LA CIUDAD DE MÉXICO/ALCALDÍA GUSTAVO A. MADERO	24,838,000.00	24,838,000.00
3405	DIF210301996981	Servicios	02CD074P103121	DAGRA Construcción y Recubrimientos Industriales S. de R.L. de C.V.	GOBIERNO DE LA CIUDAD DE MÉXICO/ALCALDÍA GUSTAVO A. MADERO	20,322,000.00	20,322,000.00
3406	DIF210301999032	Servicios	02CD074P104121	Servicios en Construcciones y Fletes Tovar S.A. de C.V.	GOBIERNO DE LA CIUDAD DE MÉXICO/ALCALDÍA GUSTAVO A. MADERO	24,838,000.00	24,838,000.00
3407	DIF210301999039	Servicios	02CD074P104121	Servicios en Construcciones y Fletes Tovar S.A. de C.V.	GOBIERNO DE LA CIUDAD DE MÉXICO/ALCALDÍA GUSTAVO A. MADERO	24,838,000.00	24,838,000.00
3408	DIF210301999041	Servicios	02CD074P104121	Servicios en Construcciones y Fletes Tovar S.A. de C.V.	GOBIERNO DE LA CIUDAD DE MÉXICO/ALCALDÍA GUSTAVO A. MADERO	24,838,000.00	24,838,000.00
3409	DIF210402028471	Obra	AC-DGOPSU-AD-O-080-2021	CONSTRUCTORA GROPIUSCDMX, S.A. DE C.V.	ALCALDÍA COYOACÁN	13,941,564.10	13,941,564.10
3410	DIF210402028472	Obra	AC-DGOPSU-AD-O-080-2021	CONSTRUCTORA GROPIUSCDMX, S.A. DE C.V.	ALCALDÍA COYOACÁN	13,941,564.10	13,941,564.10
3411	DIF210402028484	Obra	AC-DGOPSU-AD-O-080-2021	CONSTRUCTORA GROPIUSCDMX, S.A. DE C.V.	ALCALDÍA COYOACÁN	13,941,564.10	13,941,564.10
3412	DIF210402028862	Obra	AC-DGOPSU-AD-O-080-2021	CONSTRUCTORA GROPIUSCDMX, S.A. DE C.V.	ALCALDÍA COYOACÁN	13,941,564.10	13,941,564.10
3413	DIF210402028863	Obra	AC-DGOPSU-AD-O-080-2021	CONSTRUCTORA GROPIUSCDMX, S.A. DE C.V.	ALCALDÍA COYOACÁN	13,941,564.10	13,941,564.10
3414	DIF210402028864	Obra	AC-DGOPSU-AD-O-080-2021	CONSTRUCTORA GROPIUSCDMX, S.A. DE C.V.	ALCALDÍA COYOACÁN	13,941,564.10	13,941,564.10
3415	DIF210402028866	Obra	AC-DGOPSU-AD-O-080-2021	CONSTRUCTORA GROPIUSCDMX, S.A. DE C.V.	ALCALDÍA COYOACÁN	13,941,564.10	13,941,564.10
3416	DIF210402028871	Obra	AC-DGOPSU-AD-O-080-2021	CONSTRUCTORA GROPIUSCDMX, S.A. DE C.V.	ALCALDÍA COYOACÁN	13,941,564.10	13,941,564.10
3417	DIF210402028872	Obra	AC-DGOPSU-AD-O-080-2021	CONSTRUCTORA GROPIUSCDMX, S.A. DE C.V.	ALCALDÍA COYOACÁN	13,941,564.10	13,941,564.10
3418	DIF210402028875	Obra	AC-DGOPSU-AD-O-080-2021	CONSTRUCTORA GROPIUSCDMX, S.A. DE C.V.	ALCALDÍA COYOACÁN	13,941,564.10	13,941,564.10
3419	DIF210402028878	Obra	AC-DGOPSU-AD-O-080-2021	CONSTRUCTORA GROPIUSCDMX, S.A. DE C.V.	ALCALDÍA COYOACÁN	13,941,564.10	13,941,564.10
3420	DIF210402033284	Obra	AMA-DGODU-LP-OBRA-011/2021	VIRTUS GENERATION, S.A. DE C.V.	ALCALDIA MILPA ALTA	1,888,125.11	1,888,125.11
3421	DIF210402028486	Obra	AC-DGOPSU-AD-O-080-2021	CONSTRUCTORA GROPIUSCDMX, S.A. DE C.V.	ALCALDÍA COYOACÁN	13,941,564.10	13,941,564.10
3422	DIF210402033309	Obra	AMA-DGODU-LP-OBRA-005/2021-1	CONSTRUCTORA W4, S.A. DE C.V.	ALCALDIA MILPA ALTA	432,133.70	432,133.70
3423	DIF210402033309	Obra	AMA-DGODU-LP-OBRA-005/2021	CONSTRUCTORA W4, S.A. DE C.V.	ALCALDIA MILPA ALTA	3,625,250.10	3,625,250.10
3424	DIF210402033313	Obra	AMA-DGODU-LP-OBRA-005/2021-1	CONSTRUCTORA W4, S.A. DE C.V.	ALCALDIA MILPA ALTA	432,133.70	432,133.70
3425	DIF210402033313	Obra	AMA-DGODU-LP-OBRA-005/2021	CONSTRUCTORA W4, S.A. DE C.V.	ALCALDIA MILPA ALTA	3,625,250.10	3,625,250.10
3426	DIF210402028529	Obra	AC-DGOPSU-AD-O-080-2021	CONSTRUCTORA GROPIUSCDMX, S.A. DE C.V.	ALCALDÍA COYOACÁN	13,941,564.10	13,941,564.10
3427	DIF210402031277	Obra	AC-DGOPSU-AD-O-080-2021	CONSTRUCTORA GROPIUSCDMX, S.A. DE C.V.	ALCALDÍA COYOACÁN	13,941,564.10	13,941,564.10
3428	DIF210402031285	Obra	AC-DGOPSU-AD-O-080-2021	CONSTRUCTORA GROPIUSCDMX, S.A. DE C.V.	ALCALDÍA COYOACÁN	13,941,564.10	13,941,564.10
3429	DIF210402031288	Obra	AC-DGOPSU-AD-O-080-2021	CONSTRUCTORA GROPIUSCDMX, S.A. DE C.V.	ALCALDÍA COYOACÁN	13,941,564.10	13,941,564.10



No.	FOLIO	TIPO DE OBRA	NUMERO	CONTRATISTA	CONVOCANTE	MONTO	MONTO MODIFICADO
3485	DIF210402028805	Obra	AC-DGOPSU-AD-O-080-2021	CONSTRUCTORA GROPIUSCDMX, S.A. DE C.V.	ALCALDÍA COYOACÁN	13,941,564.10	13,941,564.10
3486	DIF210402028806	Obra	AC-DGOPSU-AD-O-080-2021	CONSTRUCTORA GROPIUSCDMX, S.A. DE C.V.	ALCALDÍA COYOACÁN	13,941,564.10	13,941,564.10
3487	DIF210402028808	Obra	AC-DGOPSU-AD-O-080-2021	CONSTRUCTORA GROPIUSCDMX, S.A. DE C.V.	ALCALDÍA COYOACÁN	13,941,564.10	13,941,564.10
3488	DIF210402028427	Obra	AC-DGOPSU-AD-O-080-2021	CONSTRUCTORA GROPIUSCDMX, S.A. DE C.V.	ALCALDÍA COYOACÁN	13,941,564.10	13,941,564.10
3489	DIF210402028430	Obra	AC-DGOPSU-AD-O-080-2021	CONSTRUCTORA GROPIUSCDMX, S.A. DE C.V.	ALCALDÍA COYOACÁN	13,941,564.10	13,941,564.10
3490	DIF210402028809	Obra	AC-DGOPSU-AD-O-080-2021	CONSTRUCTORA GROPIUSCDMX, S.A. DE C.V.	ALCALDÍA COYOACÁN	13,941,564.10	13,941,564.10
3491	DIF210402028821	Obra	AC-DGOPSU-AD-O-080-2021	CONSTRUCTORA GROPIUSCDMX, S.A. DE C.V.	ALCALDÍA COYOACÁN	13,941,564.10	13,941,564.10
3492	DIF210402028449	Obra	AC-DGOPSU-AD-O-080-2021	CONSTRUCTORA GROPIUSCDMX, S.A. DE C.V.	ALCALDÍA COYOACÁN	13,941,564.10	13,941,564.10
3493	DIF210402028455	Obra	AC-DGOPSU-AD-O-080-2021	CONSTRUCTORA GROPIUSCDMX, S.A. DE C.V.	ALCALDÍA COYOACÁN	13,941,564.10	13,941,564.10
3494	DIF210402028456	Obra	AC-DGOPSU-AD-O-080-2021	CONSTRUCTORA GROPIUSCDMX, S.A. DE C.V.	ALCALDÍA COYOACÁN	13,941,564.10	13,941,564.10
3495	DIF210402028460	Obra	AC-DGOPSU-AD-O-080-2021	CONSTRUCTORA GROPIUSCDMX, S.A. DE C.V.	ALCALDÍA COYOACÁN	13,941,564.10	13,941,564.10
3496	DIF210402028856	Obra	AC-DGOPSU-AD-O-080-2021	CONSTRUCTORA GROPIUSCDMX, S.A. DE C.V.	ALCALDÍA COYOACÁN	13,941,564.10	13,941,564.10
3497	DIF210402028858	Obra	AC-DGOPSU-AD-O-080-2021	CONSTRUCTORA GROPIUSCDMX, S.A. DE C.V.	ALCALDÍA COYOACÁN	13,941,564.10	13,941,564.10
3498	DIF210402028860	Obra	AC-DGOPSU-AD-O-080-2021	CONSTRUCTORA GROPIUSCDMX, S.A. DE C.V.	ALCALDÍA COYOACÁN	13,941,564.10	13,941,564.10
3499	DIF210402035959	Servicios	02CD074P103121	DAGRA Construcción y Recubrimientos Industriales S. de R.L. de C.V.	GOBIERNO DE LA CIUDAD DE MÉXICO/ALCALDÍA GUSTAVO A. MADERO	20,322,000.00	20,322,000.00
3500	DIF210402036004	Servicios	02CD074P103121	DAGRA Construcción y Recubrimientos Industriales S. de R.L. de C.V.	GOBIERNO DE LA CIUDAD DE MÉXICO/ALCALDÍA GUSTAVO A. MADERO	20,322,000.00	20,322,000.00
3501	DIF210402036011	Servicios	02CD074P103121	DAGRA Construcción y Recubrimientos Industriales S. de R.L. de C.V.	GOBIERNO DE LA CIUDAD DE MÉXICO/ALCALDÍA GUSTAVO A. MADERO	20,322,000.00	20,322,000.00
3502	DIF210402036022	Servicios	02CD074P103121	DAGRA Construcción y Recubrimientos Industriales S. de R.L. de C.V.	GOBIERNO DE LA CIUDAD DE MÉXICO/ALCALDÍA GUSTAVO A. MADERO	20,322,000.00	20,322,000.00
3503	DIF210402036027	Servicios	02CD074P103121	DAGRA Construcción y Recubrimientos Industriales S. de R.L. de C.V.	GOBIERNO DE LA CIUDAD DE MÉXICO/ALCALDÍA GUSTAVO A. MADERO	20,322,000.00	20,322,000.00
3504	DIF210402036035	Servicios	02CD074P103121	DAGRA Construcción y Recubrimientos Industriales S. de R.L. de C.V.	GOBIERNO DE LA CIUDAD DE MÉXICO/ALCALDÍA GUSTAVO A. MADERO	20,322,000.00	20,322,000.00
3505	DIF210402036039	Servicios	02CD074P103121	DAGRA Construcción y Recubrimientos Industriales S. de R.L. de C.V.	GOBIERNO DE LA CIUDAD DE MÉXICO/ALCALDÍA GUSTAVO A. MADERO	20,322,000.00	20,322,000.00
3506	DIF210402034025	Obra	AMA-DGODU-LP-OBRA-004/2021	ARQMESA, S.A. DE C.V.	ALCALDIA MILPA ALTA	3,111,874.89	3,111,874.89
3507	DIF210402041077	Servicios	02CD074P104121	Servicios en Construcciones y Fletes Tovar S.A. de C.V.	GOBIERNO DE LA CIUDAD DE MÉXICO/ALCALDÍA GUSTAVO A. MADERO	24,838,000.00	24,838,000.00
3508	DIF210402036126	Servicios	02CD074P103121	DAGRA Construcción y Recubrimientos Industriales S. de R.L. de C.V.	GOBIERNO DE LA CIUDAD DE MÉXICO/ALCALDÍA GUSTAVO A. MADERO	20,322,000.00	20,322,000.00
3509	DIF210402036128	Servicios	02CD074P103121	DAGRA Construcción y Recubrimientos Industriales S. de R.L. de C.V.	GOBIERNO DE LA CIUDAD DE MÉXICO/ALCALDÍA GUSTAVO A. MADERO	20,322,000.00	20,322,000.00
3510	DIF210402041551	Obra	02 CD07 20 DGSU 042 1 2021	Grupo Areno 10 SA. de CV.	GOBIERNO DE LA CIUDAD DE MÉXICO /ALCALDÍA GUSTAVO A. MADERO	1,431,365.96	1,431,365.96
3511	DIF210402036131	Servicios	02CD074P103121	DAGRA Construcción y Recubrimientos Industriales S. de R.L. de C.V.	GOBIERNO DE LA CIUDAD DE MÉXICO/ALCALDÍA GUSTAVO A. MADERO	20,322,000.00	20,322,000.00
3512	DIF210402036133	Servicios	02CD074P104121	Servicios en Construcciones y Fletes Tovar S.A. de C.V.	GOBIERNO DE LA CIUDAD DE MÉXICO/ALCALDÍA GUSTAVO A. MADERO	24,838,000.00	24,838,000.00
3513	DIF210402036138	Servicios	02CD074P104121	Servicios en Construcciones y Fletes Tovar S.A. de C.V.	GOBIERNO DE LA CIUDAD DE MÉXICO/ALCALDÍA GUSTAVO A. MADERO	24,838,000.00	24,838,000.00
3514	DIF210402036139	Servicios	02CD074P104121	Servicios en Construcciones y Fletes Tovar S.A. de C.V.	GOBIERNO DE LA CIUDAD DE MÉXICO/ALCALDÍA GUSTAVO A. MADERO	24,838,000.00	24,838,000.00
3515	DIF210402036140	Servicios	02CD074P104121	Servicios en Construcciones y Fletes Tovar S.A. de C.V.	GOBIERNO DE LA CIUDAD DE MÉXICO/ALCALDÍA GUSTAVO A. MADERO	24,838,000.00	24,838,000.00
3516	DIF210402036142	Servicios	02CD074P104121	Servicios en Construcciones y Fletes Tovar S.A. de C.V.	GOBIERNO DE LA CIUDAD DE MÉXICO/ALCALDÍA GUSTAVO A. MADERO	24,838,000.00	24,838,000.00
3517	DIF210402036143	Servicios	02CD074P104121	Servicios en Construcciones y Fletes Tovar S.A. de C.V.	GOBIERNO DE LA CIUDAD DE MÉXICO/ALCALDÍA GUSTAVO A. MADERO	24,838,000.00	24,838,000.00
3518	DIF210402036144	Servicios	02CD074P104121	Servicios en Construcciones y Fletes Tovar S.A. de C.V.	GOBIERNO DE LA CIUDAD DE MÉXICO/ALCALDÍA GUSTAVO A. MADERO	24,838,000.00	24,838,000.00
3519	DIF210402036671	Servicios	02CD074P104121	Servicios en Construcciones y Fletes Tovar S.A. de C.V.	GOBIERNO DE LA CIUDAD DE MÉXICO/ALCALDÍA GUSTAVO A. MADERO	24,838,000.00	24,838,000.00
3520	DIF210402036678	Servicios	02CD074P104121	Servicios en Construcciones y Fletes Tovar S.A. de C.V.	GOBIERNO DE LA CIUDAD DE MÉXICO/ALCALDÍA GUSTAVO A. MADERO	24,838,000.00	24,838,000.00
3521	DIF210402036685	Servicios	02CD074P104121	Servicios en Construcciones y Fletes Tovar S.A. de C.V.	GOBIERNO DE LA CIUDAD DE MÉXICO/ALCALDÍA GUSTAVO A. MADERO	24,838,000.00	24,838,000.00



No.	FOLIO	TIPO DE OBRA	NUMERO	CONTRATISTA	CONVOCANTE	MONTO	MONTO MODIFICADO
4072	DIF210402031241	Obra	AC-DGOPUSU-AD-O-080-2021	CONSTRUCTORA GROPIUSCDMX, S.A. DE C.V.	ALCALDÍA COYOACÁN	13,941,564.10	13,941,564.10
4073	DIF210402030630	Obra	AC-DGOPUSU-AD-O-080-2021	CONSTRUCTORA GROPIUSCDMX, S.A. DE C.V.	ALCALDÍA COYOACÁN	13,941,564.10	13,941,564.10
4074	DIF210402031094	Obra	AC-DGOPUSU-AD-O-078-2021	PROYECTO Y DISEÑO TANGERINA, S.A. DE C.V.	ALCALDÍA COYOACÁN	13,941,564.10	13,941,564.10
4075	DIF210402030289	Obra	AC-DGOPUSU-AD-O-078-2021	PROYECTO Y DISEÑO TANGERINA, S.A. DE C.V.	ALCALDÍA COYOACÁN	13,941,564.10	13,941,564.10
4076	DIF210402020234	Servicios	02CD074P104121	Servicios en Construcciones y Fletes Tovar S.A. de C.V.	GOBIERNO DE LA CIUDAD DE MÉXICO/ALCALDÍA GUSTAVO A. MADERO	24,838,000.00	24,838,000.00
4077	DIF210402020257	Servicios	02CD074P104121	Servicios en Construcciones y Fletes Tovar S.A. de C.V.	GOBIERNO DE LA CIUDAD DE MÉXICO/ALCALDÍA GUSTAVO A. MADERO	24,838,000.00	24,838,000.00
4078	DIF210402028579	Obra	AC-DGOPUSU-AD-O-080-2021	CONSTRUCTORA GROPIUSCDMX, S.A. DE C.V.	ALCALDÍA COYOACÁN	13,941,564.10	13,941,564.10
4079	DIF210301975839	Servicios	02CD074P104121	Servicios en Construcciones y Fletes Tovar S.A. de C.V.	GOBIERNO DE LA CIUDAD DE MÉXICO/ALCALDÍA GUSTAVO A. MADERO	24,838,000.00	24,838,000.00
4080	DIF210301976066	Servicios	02CD074P103121	DAGRA Construcción y Recubrimientos Industriales S. de R.L. de C.V.	GOBIERNO DE LA CIUDAD DE MÉXICO/ALCALDÍA GUSTAVO A. MADERO	20,322,000.00	20,322,000.00
4081	DIF210301976320	Obra	IZT-DGODU-IR-PN-O-058-21	CONSTRUCCIONES Y PROYECTOS RUZALDE S.A. DE C.V.	ALCALDÍA IZTAPALAPA	2,999,981.64	2,999,981.64
4082	DIF210301977623	Servicios	02CD074P103121	DAGRA Construcción y Recubrimientos Industriales S. de R.L. de C.V.	GOBIERNO DE LA CIUDAD DE MÉXICO/ALCALDÍA GUSTAVO A. MADERO	20,322,000.00	20,322,000.00
4083	DIF210301981857	Obra	XO-DGODU-L-OP-LP-013-21	ZEMPOALTECA CONSTRUCCIONES S.A DE C.V.	ALCALDÍA XOCHIMILCO	8,752,318.91	8,752,318.91
4084	DIF210402020290	Servicios	02CD074P104121	Servicios en Construcciones y Fletes Tovar S.A. de C.V.	GOBIERNO DE LA CIUDAD DE MÉXICO/ALCALDÍA GUSTAVO A. MADERO	24,838,000.00	24,838,000.00
4085	DIF210402020308	Servicios	02CD074P104121	Servicios en Construcciones y Fletes Tovar S.A. de C.V.	GOBIERNO DE LA CIUDAD DE MÉXICO/ALCALDÍA GUSTAVO A. MADERO	24,838,000.00	24,838,000.00
4086	DIF210402019528	Servicios	02CD074P103121	DAGRA Construcción y Recubrimientos Industriales S. de R.L. de C.V.	GOBIERNO DE LA CIUDAD DE MÉXICO/ALCALDÍA GUSTAVO A. MADERO	20,322,000.00	20,322,000.00
4087	DIF210402019580	Servicios	02CD074P103121	DAGRA Construcción y Recubrimientos Industriales S. de R.L. de C.V.	GOBIERNO DE LA CIUDAD DE MÉXICO/ALCALDÍA GUSTAVO A. MADERO	20,322,000.00	20,322,000.00
4088	DIF210301997541	Servicios	02CD074P103121	DAGRA Construcción y Recubrimientos Industriales S. de R.L. de C.V.	GOBIERNO DE LA CIUDAD DE MÉXICO/ALCALDÍA GUSTAVO A. MADERO	20,322,000.00	20,322,000.00
4089	DIF210402020274	Servicios	02CD074P104121	Servicios en Construcciones y Fletes Tovar S.A. de C.V.	GOBIERNO DE LA CIUDAD DE MÉXICO/ALCALDÍA GUSTAVO A. MADERO	24,838,000.00	24,838,000.00
4090	DIF210402027594	Obra	AC-DGOPUSU-AD-O-080-2021	CONSTRUCTORA GROPIUSCDMX, S.A. DE C.V.	ALCALDÍA COYOACÁN	13,941,564.10	13,941,564.10
4091	DIF210402027843	Obra	ATL-ADO-016-L-OB-114-21	CONSTRUCTORA LMI, S.A. DE C.V.	ALCALDÍA TLALPAN	14,145,604.53	14,145,604.53
4092	DIF210402027884	Obra	AC-DGOPUSU-AD-O-080-2021	CONSTRUCTORA GROPIUSCDMX, S.A. DE C.V.	ALCALDÍA COYOACÁN	13,941,564.10	13,941,564.10
4093	DIF210402028058	Obra	AC-DGOPUSU-AD-O-080-2021	CONSTRUCTORA GROPIUSCDMX, S.A. DE C.V.	ALCALDÍA COYOACÁN	13,941,564.10	13,941,564.10
4094	DIF210402028219	Obra	AC-DGOPUSU-AD-O-078-2021	PROYECTO Y DISEÑO TANGERINA, S.A. DE C.V.	ALCALDÍA COYOACÁN	13,941,564.10	13,941,564.10
4095	DIF210402028659	Obra	AC-DGOPUSU-AD-O-078-2021	PROYECTO Y DISEÑO TANGERINA, S.A. DE C.V.	ALCALDÍA COYOACÁN	13,941,564.10	13,941,564.10
4096	DIF210402030946	Obra	AC-DGOPUSU-AD-O-080-2021	CONSTRUCTORA GROPIUSCDMX, S.A. DE C.V.	ALCALDÍA COYOACÁN	13,941,564.10	13,941,564.10
4097	DIF210402030974	Obra	AC-DGOPUSU-AD-O-080-2021	CONSTRUCTORA GROPIUSCDMX, S.A. DE C.V.	ALCALDÍA COYOACÁN	13,941,564.10	13,941,564.10
4098	DIF210402031057	Obra	AC-DGOPUSU-AD-O-080-2021	CONSTRUCTORA GROPIUSCDMX, S.A. DE C.V.	ALCALDÍA COYOACÁN	13,941,564.10	13,941,564.10
4099	DIF210402031364	Obra	AC-DGOPUSU-AD-O-078-2021	PROYECTO Y DISEÑO TANGERINA, S.A. DE C.V.	ALCALDÍA COYOACÁN	13,941,564.10	13,941,564.10
4100	DIF210402031388	Obra	AC-DGOPUSU-AD-O-078-2021	PROYECTO Y DISEÑO TANGERINA, S.A. DE C.V.	ALCALDÍA COYOACÁN	13,941,564.10	13,941,564.10
4101	DIF210402031406	Obra	AC-DGOPUSU-AD-O-080-2021	CONSTRUCTORA GROPIUSCDMX, S.A. DE C.V.	ALCALDÍA COYOACÁN	13,941,564.10	13,941,564.10
4102	DIF210402031446	Obra	AC-DGOPUSU-AD-O-080-2021	CONSTRUCTORA GROPIUSCDMX, S.A. DE C.V.	ALCALDÍA COYOACÁN	13,941,564.10	13,941,564.10
4103	DIF210402031482	Obra	AC-DGOPUSU-AD-O-078-2021	PROYECTO Y DISEÑO TANGERINA, S.A. DE C.V.	ALCALDÍA COYOACÁN	13,941,564.10	13,941,564.10
4104	DIF210402031499	Obra	AC-DGOPUSU-AD-O-080-2021	CONSTRUCTORA GROPIUSCDMX, S.A. DE C.V.	ALCALDÍA COYOACÁN	13,941,564.10	13,941,564.10
4105	DIF210402031543	Obra	AC-DGOPUSU-AD-O-080-2021	CONSTRUCTORA GROPIUSCDMX, S.A. DE C.V.	ALCALDÍA COYOACÁN	13,941,564.10	13,941,564.10
4106	DIF210402031568	Obra	AC-DGOPUSU-AD-O-078-2021	PROYECTO Y DISEÑO TANGERINA, S.A. DE C.V.	ALCALDÍA COYOACÁN	13,941,564.10	13,941,564.10
4107	DIF210402031588	Obra	AC-DGOPUSU-AD-O-078-2021	PROYECTO Y DISEÑO TANGERINA, S.A. DE C.V.	ALCALDÍA COYOACÁN	13,941,564.10	13,941,564.10
4108	DIF210402031607	Obra	AC-DGOPUSU-AD-O-080-2021	CONSTRUCTORA GROPIUSCDMX, S.A. DE C.V.	ALCALDÍA COYOACÁN	13,941,564.10	13,941,564.10
4109	DIF210301997199	Servicios	02CD074P103121	DAGRA Construcción y Recubrimientos Industriales S. de R.L. de C.V.	GOBIERNO DE LA CIUDAD DE MÉXICO/ALCALDÍA GUSTAVO A. MADERO	20,322,000.00	20,322,000.00
4110	DIF210301997354	Servicios	02CD074P103121	DAGRA Construcción y Recubrimientos Industriales S. de R.L. de C.V.	GOBIERNO DE LA CIUDAD DE MÉXICO/ALCALDÍA GUSTAVO A. MADERO	20,322,000.00	20,322,000.00
4111	DIF210301997685	Servicios	02CD074P104121	Servicios en Construcciones y Fletes Tovar S.A. de C.V.	GOBIERNO DE LA CIUDAD DE MÉXICO/ALCALDÍA GUSTAVO A. MADERO	24,838,000.00	24,838,000.00
4112	DIF210301997437	Servicios	02CD074P103121	DAGRA Construcción y Recubrimientos Industriales S. de R.L. de C.V.	GOBIERNO DE LA CIUDAD DE MÉXICO/ALCALDÍA GUSTAVO A. MADERO	20,322,000.00	20,322,000.00
4113	DIF210301997250	Servicios	02CD074P103121	DAGRA Construcción y Recubrimientos Industriales S. de R.L. de C.V.	GOBIERNO DE LA CIUDAD DE MÉXICO/ALCALDÍA GUSTAVO A. MADERO	20,322,000.00	20,322,000.00



No.	FOLIO	TIPO DE OBRA	NUMERO	CONTRATISTA	CONVOCANTE	MONTO	MONTO MODIFICADO
4114	DIF210301997384	Servicios	02CD074P103121	DAGRA Construcción y Recubrimientos Industriales S. de R.L. de C.V.	GOBIERNO DE LA CIUDAD DE MÉXICO/ALCALDÍA GUSTAVO A. MADERO	20,322,000.00	20,322,000.00
4115	DIF210301998944	Servicios	02CD074P104121	Servicios en Construcciones y Fletes Tovar S.A. de C.V.	GOBIERNO DE LA CIUDAD DE MÉXICO/ALCALDÍA GUSTAVO A. MADERO	24,838,000.00	24,838,000.00
4116	DIF210402028791	Obra	AC-DGOPSU-AD-O-080-2021	CONSTRUCTORA GROPIUSCDMX, S.A. DE C.V.	ALCALDÍA COYOACÁN	13,941,564.10	13,941,564.10
4117	DIF210402029362	Obra	AC-DGOPSU-AD-O-080-2021	CONSTRUCTORA GROPIUSCDMX, S.A. DE C.V.	ALCALDÍA COYOACÁN	13,941,564.10	13,941,564.10
4118	DIF210402029535	Obra	AC-DGOPSU-AD-O-078-2021	PROYECTO Y DISEÑO TANGERINA, S.A. DE C.V.	ALCALDÍA COYOACÁN	13,941,564.10	13,941,564.10
4119	DIF210402029751	Obra	AC-DGOPSU-AD-O-078-2021	PROYECTO Y DISEÑO TANGERINA, S.A. DE C.V.	ALCALDÍA COYOACÁN	13,941,564.10	13,941,564.10
4120	DIF210402029831	Obra	AC-DGOPSU-AD-O-078-2021	PROYECTO Y DISEÑO TANGERINA, S.A. DE C.V.	ALCALDÍA COYOACÁN	13,941,564.10	13,941,564.10
4121	DIF210402029876	Obra	AC-DGOPSU-AD-O-078-2021	PROYECTO Y DISEÑO TANGERINA, S.A. DE C.V.	ALCALDÍA COYOACÁN	13,941,564.10	13,941,564.10
4122	DIF210402030204	Obra	AC-DGOPSU-AD-O-080-2021	CONSTRUCTORA GROPIUSCDMX, S.A. DE C.V.	ALCALDÍA COYOACÁN	13,941,564.10	13,941,564.10
4123	DIF210402030229	Obra	AC-DGOPSU-AD-O-080-2021	CONSTRUCTORA GROPIUSCDMX, S.A. DE C.V.	ALCALDÍA COYOACÁN	13,941,564.10	13,941,564.10
4124	DIF210402030315	Obra	AC-DGOPSU-AD-O-078-2021	PROYECTO Y DISEÑO TANGERINA, S.A. DE C.V.	ALCALDÍA COYOACÁN	13,941,564.10	13,941,564.10
4125	DIF210402030422	Obra	AC-DGOPSU-AD-O-080-2021	CONSTRUCTORA GROPIUSCDMX, S.A. DE C.V.	ALCALDÍA COYOACÁN	13,941,564.10	13,941,564.10
4126	DIF210402030858	Obra	AC-DGOPSU-AD-O-080-2021	CONSTRUCTORA GROPIUSCDMX, S.A. DE C.V.	ALCALDÍA COYOACÁN	13,941,564.10	13,941,564.10
4127	DIF210402031088	Obra	AC-DGOPSU-AD-O-078-2021	PROYECTO Y DISEÑO TANGERINA, S.A. DE C.V.	ALCALDÍA COYOACÁN	13,941,564.10	13,941,564.10
4128	DIF210402031294	Obra	AC-DGOPSU-AD-O-080-2021	CONSTRUCTORA GROPIUSCDMX, S.A. DE C.V.	ALCALDÍA COYOACÁN	13,941,564.10	13,941,564.10
4129	DIF210402031323	Obra	AC-DGOPSU-AD-O-080-2021	CONSTRUCTORA GROPIUSCDMX, S.A. DE C.V.	ALCALDÍA COYOACÁN	13,941,564.10	13,941,564.10
4130	DIF210402031361	Obra	AC-DGOPSU-AD-O-078-2021	PROYECTO Y DISEÑO TANGERINA, S.A. DE C.V.	ALCALDÍA COYOACÁN	13,941,564.10	13,941,564.10
4131	DIF210301997419	Servicios	02CD074P103121	DAGRA Construcción y Recubrimientos Industriales S. de R.L. de C.V.	GOBIERNO DE LA CIUDAD DE MÉXICO/ALCALDÍA GUSTAVO A. MADERO	20,322,000.00	20,322,000.00
4132	DIF210301996992	Servicios	02CD074P103121	DAGRA Construcción y Recubrimientos Industriales S. de R.L. de C.V.	GOBIERNO DE LA CIUDAD DE MÉXICO/ALCALDÍA GUSTAVO A. MADERO	20,322,000.00	20,322,000.00
4133	DIF210402031328	Obra	AC-DGOPSU-AD-O-080-2021	CONSTRUCTORA GROPIUSCDMX, S.A. DE C.V.	ALCALDÍA COYOACÁN	13,941,564.10	13,941,564.10
4134	DIF210402028600	Obra	AC-DGOPSU-AD-O-080-2021	CONSTRUCTORA GROPIUSCDMX, S.A. DE C.V.	ALCALDÍA COYOACÁN	13,941,564.10	13,941,564.10
4135	DIF210402031353	Obra	AC-DGOPSU-AD-O-078-2021	PROYECTO Y DISEÑO TANGERINA, S.A. DE C.V.	ALCALDÍA COYOACÁN	13,941,564.10	13,941,564.10
4136	DIF210402028630	Obra	AC-DGOPSU-AD-O-080-2021	CONSTRUCTORA GROPIUSCDMX, S.A. DE C.V.	ALCALDÍA COYOACÁN	13,941,564.10	13,941,564.10
4137	DIF210402031392	Obra	AC-DGOPSU-AD-O-078-2021	PROYECTO Y DISEÑO TANGERINA, S.A. DE C.V.	ALCALDÍA COYOACÁN	13,941,564.10	13,941,564.10
4138	DIF210402031407	Obra	AC-DGOPSU-AD-O-080-2021	CONSTRUCTORA GROPIUSCDMX, S.A. DE C.V.	ALCALDÍA COYOACÁN	13,941,564.10	13,941,564.10
4139	DIF210402031467	Obra	AC-DGOPSU-AD-O-080-2021	CONSTRUCTORA GROPIUSCDMX, S.A. DE C.V.	ALCALDÍA COYOACÁN	13,941,564.10	13,941,564.10
4140	DIF210402031531	Obra	AC-DGOPSU-AD-O-078-2021	PROYECTO Y DISEÑO TANGERINA, S.A. DE C.V.	ALCALDÍA COYOACÁN	13,941,564.10	13,941,564.10
4141	DIF210402031549	Obra	AC-DGOPSU-AD-O-080-2021	CONSTRUCTORA GROPIUSCDMX, S.A. DE C.V.	ALCALDÍA COYOACÁN	13,941,564.10	13,941,564.10
4142	DIF210402031566	Obra	AC-DGOPSU-AD-O-078-2021	PROYECTO Y DISEÑO TANGERINA, S.A. DE C.V.	ALCALDÍA COYOACÁN	13,941,564.10	13,941,564.10
4143	DIF210402031591	Obra	AC-DGOPSU-AD-O-080-2021	CONSTRUCTORA GROPIUSCDMX, S.A. DE C.V.	ALCALDÍA COYOACÁN	13,941,564.10	13,941,564.10
4144	DIF210402036041	Servicios	02CD074P103121	DAGRA Construcción y Recubrimientos Industriales S. de R.L. de C.V.	GOBIERNO DE LA CIUDAD DE MÉXICO/ALCALDÍA GUSTAVO A. MADERO	20,322,000.00	20,322,000.00
4145	DIF210402036135	Servicios	02CD074P104121	Servicios en Construcciones y Fletes Tovar S.A. de C.V.	GOBIERNO DE LA CIUDAD DE MÉXICO/ALCALDÍA GUSTAVO A. MADERO	24,838,000.00	24,838,000.00
4146	DIF210402027635	Obra	ATL-ADO-017-L-OB-115-21	LESOL INTERNACIONAL, S.A. DE C.V.	ALCALDÍA TLALPAN	3,108,985.73	3,108,985.73
4147	DIF210402027973	Obra	AC-DGOPSU-AD-O-080-2021	CONSTRUCTORA GROPIUSCDMX, S.A. DE C.V.	ALCALDÍA COYOACÁN	13,941,564.10	13,941,564.10
4148	DIF210402028057	Obra	AC-DGOPSU-AD-O-080-2021	CONSTRUCTORA GROPIUSCDMX, S.A. DE C.V.	ALCALDÍA COYOACÁN	13,941,564.10	13,941,564.10
4149	DIF210402028774	Obra	AC-DGOPSU-AD-O-080-2021	CONSTRUCTORA GROPIUSCDMX, S.A. DE C.V.	ALCALDÍA COYOACÁN	13,941,564.10	13,941,564.10
4150	DIF210402028859	Obra	AC-DGOPSU-AD-O-080-2021	CONSTRUCTORA GROPIUSCDMX, S.A. DE C.V.	ALCALDÍA COYOACÁN	13,941,564.10	13,941,564.10
4151	DIF210402028869	Obra	AC-DGOPSU-AD-O-080-2021	CONSTRUCTORA GROPIUSCDMX, S.A. DE C.V.	ALCALDÍA COYOACÁN	13,941,564.10	13,941,564.10
4152	DIF210402031363	Obra	AC-DGOPSU-AD-O-078-2021	PROYECTO Y DISEÑO TANGERINA, S.A. DE C.V.	ALCALDÍA COYOACÁN	13,941,564.10	13,941,564.10
4153	DIF210402031374	Obra	AC-DGOPSU-AD-O-078-2021	PROYECTO Y DISEÑO TANGERINA, S.A. DE C.V.	ALCALDÍA COYOACÁN	13,941,564.10	13,941,564.10
4154	DIF210402028679	Obra	AC-DGOPSU-AD-O-080-2021	CONSTRUCTORA GROPIUSCDMX, S.A. DE C.V.	ALCALDÍA COYOACÁN	13,941,564.10	13,941,564.10
4155	DIF210402036708	Servicios	02CD074P104121	Servicios en Construcciones y Fletes Tovar S.A. de C.V.	GOBIERNO DE LA CIUDAD DE MÉXICO/ALCALDÍA GUSTAVO A. MADERO	24,838,000.00	24,838,000.00
4156	DIF210402029598	Obra	AC-DGOPSU-AD-O-078-2021	PROYECTO Y DISEÑO TANGERINA, S.A. DE C.V.	ALCALDÍA COYOACÁN	13,941,564.10	13,941,564.10
4157	DIF210402029849	Obra	AC-DGOPSU-AD-O-080-2021	CONSTRUCTORA GROPIUSCDMX, S.A. DE C.V.	ALCALDÍA COYOACÁN	13,941,564.10	13,941,564.10
4158	DIF210402029983	Obra	AC-DGOPSU-AD-O-080-2021	CONSTRUCTORA GROPIUSCDMX, S.A. DE C.V.	ALCALDÍA COYOACÁN	13,941,564.10	13,941,564.10
4159	DIF210402030150	Obra	AC-DGOPSU-AD-O-080-2021	CONSTRUCTORA GROPIUSCDMX, S.A. DE C.V.	ALCALDÍA COYOACÁN	13,941,564.10	13,941,564.10
4160	DIF210402030208	Obra	AC-DGOPSU-AD-O-080-2021	CONSTRUCTORA GROPIUSCDMX, S.A. DE C.V.	ALCALDÍA COYOACÁN	13,941,564.10	13,941,564.10
4161	DIF210402030274	Obra	AC-DGOPSU-AD-O-080-2021	CONSTRUCTORA GROPIUSCDMX, S.A. DE C.V.	ALCALDÍA COYOACÁN	13,941,564.10	13,941,564.10
4162	DIF210402030327	Obra	AC-DGOPSU-AD-O-078-2021	PROYECTO Y DISEÑO TANGERINA, S.A. DE C.V.	ALCALDÍA COYOACÁN	13,941,564.10	13,941,564.10
4163	DIF210402030408	Obra	AC-DGOPSU-AD-O-080-2021	CONSTRUCTORA GROPIUSCDMX, S.A. DE C.V.	ALCALDÍA COYOACÁN	13,941,564.10	13,941,564.10



No.	FOLIO	TIPO DE OBRA	NUMERO	CONTRATISTA	CONVOCANTE	MONTO	MONTO MODIFICADO
4164	DIF210402030519	Obra	AC-DGOPSU-AD-O-080-2021	CONSTRUCTORA GROPIUSCDMX, S.A. DE C.V.	ALCALDÍA COYOACÁN	13,941,564.10	13,941,564.10
4165	DIF210402030564	Obra	AC-DGOPSU-AD-O-078-2021	PROYECTO Y DISEÑO TANGERINA, S.A. DE C.V.	ALCALDÍA COYOACÁN	13,941,564.10	13,941,564.10
4166	DIF210402030852	Obra	AC-DGOPSU-AD-O-080-2021	CONSTRUCTORA GROPIUSCDMX, S.A. DE C.V.	ALCALDÍA COYOACÁN	13,941,564.10	13,941,564.10
4167	DIF210402030863	Obra	AC-DGOPSU-AD-O-080-2021	CONSTRUCTORA GROPIUSCDMX, S.A. DE C.V.	ALCALDÍA COYOACÁN	13,941,564.10	13,941,564.10
4168	DIF210402031113	Obra	AC-DGOPSU-AD-O-080-2021	CONSTRUCTORA GROPIUSCDMX, S.A. DE C.V.	ALCALDÍA COYOACÁN	13,941,564.10	13,941,564.10
4169	DIF210402031176	Obra	XO-DGODU-L-OP-LP-012-21	SUPERVISIÓN Y CONSTRUCCIÓN REY DAVSA, S.A. DE C.V.	ALCALDIA XOCHIMILCO	5,310,272.71	5,310,272.71
4170	DIF210402031305	Obra	AC-DGOPSU-AD-O-080-2021	CONSTRUCTORA GROPIUSCDMX, S.A. DE C.V.	ALCALDÍA COYOACÁN	13,941,564.10	13,941,564.10
4171	DIF210402031342	Obra	AC-DGOPSU-AD-O-078-2021	PROYECTO Y DISEÑO TANGERINA, S.A. DE C.V.	ALCALDÍA COYOACÁN	13,941,564.10	13,941,564.10
4172	DIF210402036014	Servicios	02CD074P103121	DAGRA Construcción y Recubrimientos Industriales S. de R.L. de C.V.	GOBIERNO DE LA CIUDAD DE MÉXICO/ALCALDÍA GUSTAVO A. MADERO	20,322,000.00	20,322,000.00
4173	DIF210402036129	Servicios	02CD074P103121	DAGRA Construcción y Recubrimientos Industriales S. de R.L. de C.V.	GOBIERNO DE LA CIUDAD DE MÉXICO/ALCALDÍA GUSTAVO A. MADERO	20,322,000.00	20,322,000.00
4174	DIF210402036618	Servicios	02CD074P104121	Servicios en Construcciones y Fletes Tovar S.A. de C.V.	GOBIERNO DE LA CIUDAD DE MÉXICO/ALCALDÍA GUSTAVO A. MADERO	24,838,000.00	24,838,000.00
4175	DIF210402036136	Servicios	02CD074P104121	Servicios en Construcciones y Fletes Tovar S.A. de C.V.	GOBIERNO DE LA CIUDAD DE MÉXICO/ALCALDÍA GUSTAVO A. MADERO	24,838,000.00	24,838,000.00
4176	DIF210402031376	Obra	AC-DGOPSU-AD-O-080-2021	CONSTRUCTORA GROPIUSCDMX, S.A. DE C.V.	ALCALDÍA COYOACÁN	13,941,564.10	13,941,564.10
4177	DIF210402031473	Obra	AC-DGOPSU-AD-O-078-2021	PROYECTO Y DISEÑO TANGERINA, S.A. DE C.V.	ALCALDÍA COYOACÁN	13,941,564.10	13,941,564.10
4178	DIF210402031492	Obra	AC-DGOPSU-AD-O-078-2021	PROYECTO Y DISEÑO TANGERINA, S.A. DE C.V.	ALCALDÍA COYOACÁN	13,941,564.10	13,941,564.10
4179	DIF210402033280	Obra	AMA-DGODU-LP-OBRA-004/2021	ARQMESA, S.A. DE C.V.	ALCALDIA MILPA ALTA	3,111,874.89	3,111,874.89
4180	DIF210402036019	Servicios	02CD074P103121	DAGRA Construcción y Recubrimientos Industriales S. de R.L. de C.V.	GOBIERNO DE LA CIUDAD DE MÉXICO/ALCALDÍA GUSTAVO A. MADERO	20,322,000.00	20,322,000.00
4181	DIF210402028007	Obra	AC-DGOPSU-AD-O-080-2021	CONSTRUCTORA GROPIUSCDMX, S.A. DE C.V.	ALCALDÍA COYOACÁN	13,941,564.10	13,941,564.10
4182	DIF210402031418	Obra	AC-DGOPSU-AD-O-078-2021	PROYECTO Y DISEÑO TANGERINA, S.A. DE C.V.	ALCALDÍA COYOACÁN	13,941,564.10	13,941,564.10
4183	DIF210402029645	Obra	AC-DGOPSU-AD-O-078-2021	PROYECTO Y DISEÑO TANGERINA, S.A. DE C.V.	ALCALDÍA COYOACÁN	13,941,564.10	13,941,564.10
4184	DIF210402027644	Obra	ATL-ADO-017-L-OB-115-21	LESOL INTERNACIONAL, S.A. DE C.V.	ALCALDIA TLALPAN	3,108,985.73	3,108,985.73
4185	DIF210402031439	Obra	AC-DGOPSU-AD-O-080-2021	CONSTRUCTORA GROPIUSCDMX, S.A. DE C.V.	ALCALDÍA COYOACÁN	13,941,564.10	13,941,564.10
4186	DIF210402031445	Obra	AC-DGOPSU-AD-O-080-2021	CONSTRUCTORA GROPIUSCDMX, S.A. DE C.V.	ALCALDÍA COYOACÁN	13,941,564.10	13,941,564.10
4187	DIF210402029678	Obra	AC-DGOPSU-AD-O-080-2021	CONSTRUCTORA GROPIUSCDMX, S.A. DE C.V.	ALCALDÍA COYOACÁN	13,941,564.10	13,941,564.10
4188	DIF210402055488	Adquisiciones	DGAF/DCCM/ADC/203/2021	COMERCIALIZADORA Y SERVICIOS PICASO, S.A. DE C.V.	ALCALDÍA AZCAPOTZALCO	1,503,036.01	1,503,036.01
4189	DIF210402055488	Adquisiciones	DGAF/DCCM/ADC/199/2021	FIGLIO MEX, S.A.	ALCALDÍA AZCAPOTZALCO	4,169,803.28	4,169,803.28
4190	DIF210402055488	Adquisiciones	DGAF/DCCM/AD/201/2021	COMERCIALIZADORA Y SERVICIOS PICASO, S.A. DE C.V.	ALCALDÍA AZCAPOTZALCO	2,324,695.68	2,324,695.68
4191	DIF210402055488	Adquisiciones	DGAF/DCCM/ADC/202/2021	FIGLIO MEX, S.A.	ALCALDÍA AZCAPOTZALCO	3,016,000.00	3,016,000.00
4192	DIF210201932984	Adquisiciones	IZTP/DGA/LPN/208/2021	GRUPO ALFEX CONSTRUCCIONES, S.A. DE C.V.	ALCALDÍA IZTAPALAPA	7,738,853.73	7,738,853.73
4193	DIF210402029694	Obra	AC-DGOPSU-AD-O-080-2021	CONSTRUCTORA GROPIUSCDMX, S.A. DE C.V.	ALCALDÍA COYOACÁN	13,941,564.10	13,941,564.10
4194	DIF210402031465	Obra	AC-DGOPSU-AD-O-080-2021	CONSTRUCTORA GROPIUSCDMX, S.A. DE C.V.	ALCALDÍA COYOACÁN	13,941,564.10	13,941,564.10
4195	DIF210402031472	Obra	AC-DGOPSU-AD-O-080-2021	CONSTRUCTORA GROPIUSCDMX, S.A. DE C.V.	ALCALDÍA COYOACÁN	13,941,564.10	13,941,564.10
4196	DIF210402031518	Obra	AC-DGOPSU-AD-O-080-2021	CONSTRUCTORA GROPIUSCDMX, S.A. DE C.V.	ALCALDÍA COYOACÁN	13,941,564.10	13,941,564.10
4197	DIF210402031534	Obra	AC-DGOPSU-AD-O-078-2021	PROYECTO Y DISEÑO TANGERINA, S.A. DE C.V.	ALCALDÍA COYOACÁN	13,941,564.10	13,941,564.10
4198	DIF210402027758	Obra	ATL-ADO-016-L-OB-114-21	CONSTRUCTORA LMI, S.A. DE C.V.	ALCALDIA TLALPAN	14,145,604.53	14,145,604.53
4199	DIF210402031558	Obra	AC-DGOPSU-AD-O-080-2021	CONSTRUCTORA GROPIUSCDMX, S.A. DE C.V.	ALCALDÍA COYOACÁN	13,941,564.10	13,941,564.10
4200	DIF210402029706	Obra	AC-DGOPSU-AD-O-080-2021	CONSTRUCTORA GROPIUSCDMX, S.A. DE C.V.	ALCALDÍA COYOACÁN	13,941,564.10	13,941,564.10
4201	DIF210402031595	Obra	AC-DGOPSU-AD-O-080-2021	CONSTRUCTORA GROPIUSCDMX, S.A. DE C.V.	ALCALDÍA COYOACÁN	13,941,564.10	13,941,564.10
4202	DIF210402031612	Obra	AC-DGOPSU-AD-O-078-2021	PROYECTO Y DISEÑO TANGERINA, S.A. DE C.V.	ALCALDÍA COYOACÁN	13,941,564.10	13,941,564.10
4203	DIF210301971600	Servicios	02CD074P104121	Servicios en Construcciones y Fletes Tovar S.A. de C.V.	GOBIERNO DE LA CIUDAD DE MÉXICO/ALCALDÍA GUSTAVO A. MADERO	24,838,000.00	24,838,000.00
4204	DIF210402027875	Obra	AC-DGOPSU-AD-O-080-2021	CONSTRUCTORA GROPIUSCDMX, S.A. DE C.V.	ALCALDÍA COYOACÁN	13,941,564.10	13,941,564.10
4205	DIF210402029802	Obra	AC-DGOPSU-AD-O-078-2021	PROYECTO Y DISEÑO TANGERINA, S.A. DE C.V.	ALCALDÍA COYOACÁN	13,941,564.10	13,941,564.10
4206	DIF210402029835	Obra	AC-DGOPSU-AD-O-078-2021	PROYECTO Y DISEÑO TANGERINA, S.A. DE C.V.	ALCALDÍA COYOACÁN	13,941,564.10	13,941,564.10
4207	DIF210402029533	Obra	AC-DGOPSU-AD-O-078-2021	PROYECTO Y DISEÑO TANGERINA, S.A. DE C.V.	ALCALDÍA COYOACÁN	13,941,564.10	13,941,564.10
4208	DIF210402027944	Obra	AC-DGOPSU-AD-O-080-2021	CONSTRUCTORA GROPIUSCDMX, S.A. DE C.V.	ALCALDÍA COYOACÁN	13,941,564.10	13,941,564.10
4209	DIF210402027567	Obra	AC-DGOPSU-AD-O-078-2021	PROYECTO Y DISEÑO TANGERINA, S.A. DE C.V.	ALCALDÍA COYOACÁN	13,941,564.10	13,941,564.10
4210	DIF210402031193	Obra	AC-DGOPSU-AD-O-080-2021	CONSTRUCTORA GROPIUSCDMX, S.A. DE C.V.	ALCALDÍA COYOACÁN	13,941,564.10	13,941,564.10
4211	DIF210402029591	Obra	AC-DGOPSU-AD-O-078-2021	PROYECTO Y DISEÑO TANGERINA, S.A. DE C.V.	ALCALDÍA COYOACÁN	13,941,564.10	13,941,564.10
4212	DIF210402027971	Obra	AC-DGOPSU-AD-O-080-2021	CONSTRUCTORA GROPIUSCDMX, S.A. DE C.V.	ALCALDÍA COYOACÁN	13,941,564.10	13,941,564.10
4213	DIF210402031127	Obra	AC-DGOPSU-AD-O-080-2021	CONSTRUCTORA GROPIUSCDMX, S.A. DE C.V.	ALCALDÍA COYOACÁN	13,941,564.10	13,941,564.10



No.	FOLIO	TIPO DE OBRA	NUMERO	CONTRATISTA	CONVOCANTE	MONTO	MONTO MODIFICADO
4214	DIF210402031144	Obra	AC-DGOPSU-AD-O-078-2021	PROYECTO Y DISEÑO TANGERINA, S.A. DE C.V.	ALCALDÍA COYOACÁN	13,941,564.10	13,941,564.10
4215	DIF210402030333	Obra	AC-DGOPSU-AD-O-078-2021	PROYECTO Y DISEÑO TANGERINA, S.A. DE C.V.	ALCALDÍA COYOACÁN	13,941,564.10	13,941,564.10
4216	DIF210402031158	Obra	AC-DGOPSU-AD-O-078-2021	PROYECTO Y DISEÑO TANGERINA, S.A. DE C.V.	ALCALDÍA COYOACÁN	13,941,564.10	13,941,564.10
4217	DIF210402030769	Obra	AC-DGOPSU-AD-O-080-2021	CONSTRUCTORA GROPIUSCDMX, S.A. DE C.V.	ALCALDÍA COYOACÁN	13,941,564.10	13,941,564.10
4218	DIF210402030784	Obra	AC-DGOPSU-AD-O-078-2021	PROYECTO Y DISEÑO TANGERINA, S.A. DE C.V.	ALCALDÍA COYOACÁN	13,941,564.10	13,941,564.10
4219	DIF210402030791	Obra	AC-DGOPSU-AD-O-078-2021	PROYECTO Y DISEÑO TANGERINA, S.A. DE C.V.	ALCALDÍA COYOACÁN	13,941,564.10	13,941,564.10
4220	DIF210402029995	Obra	AC-DGOPSU-AD-O-080-2021	CONSTRUCTORA GROPIUSCDMX, S.A. DE C.V.	ALCALDÍA COYOACÁN	13,941,564.10	13,941,564.10
4221	DIF210402030810	Obra	AC-DGOPSU-AD-O-080-2021	CONSTRUCTORA GROPIUSCDMX, S.A. DE C.V.	ALCALDÍA COYOACÁN	13,941,564.10	13,941,564.10
4222	DIF210402030829	Obra	AC-DGOPSU-AD-O-078-2021	PROYECTO Y DISEÑO TANGERINA, S.A. DE C.V.	ALCALDÍA COYOACÁN	13,941,564.10	13,941,564.10
4223	DIF210301966425	Obra	AAO-DGODU-AD-L-1-102-2021	CONSTRUFIDER, S. A. DE C. V.	GOBIERNO DEL DISTRITO FEDERAL	14,926,051.92	14,926,051.92
4224	DIF210402030839	Obra	AC-DGOPSU-AD-O-080-2021	CONSTRUCTORA GROPIUSCDMX, S.A. DE C.V.	ALCALDÍA COYOACÁN	13,941,564.10	13,941,564.10
4225	DIF210402030869	Obra	AC-DGOPSU-AD-O-078-2021	PROYECTO Y DISEÑO TANGERINA, S.A. DE C.V.	ALCALDÍA COYOACÁN	13,941,564.10	13,941,564.10
4226	DIF210402030455	Obra	AC-DGOPSU-AD-O-080-2021	CONSTRUCTORA GROPIUSCDMX, S.A. DE C.V.	ALCALDÍA COYOACÁN	13,941,564.10	13,941,564.10
4227	DIF210402030879	Obra	AC-DGOPSU-AD-O-078-2021	PROYECTO Y DISEÑO TANGERINA, S.A. DE C.V.	ALCALDÍA COYOACÁN	13,941,564.10	13,941,564.10
4228	DIF210402030488	Obra	AC-DGOPSU-AD-O-080-2021	CONSTRUCTORA GROPIUSCDMX, S.A. DE C.V.	ALCALDÍA COYOACÁN	13,941,564.10	13,941,564.10
4229	DIF210402030503	Obra	AC-DGOPSU-AD-O-080-2021	CONSTRUCTORA GROPIUSCDMX, S.A. DE C.V.	ALCALDÍA COYOACÁN	13,941,564.10	13,941,564.10
4230	DIF210402030535	Obra	AC-DGOPSU-AD-O-078-2021	PROYECTO Y DISEÑO TANGERINA, S.A. DE C.V.	ALCALDÍA COYOACÁN	13,941,564.10	13,941,564.10
4231	DIF210402030145	Obra	AC-DGOPSU-AD-O-080-2021	CONSTRUCTORA GROPIUSCDMX, S.A. DE C.V.	ALCALDÍA COYOACÁN	13,941,564.10	13,941,564.10
4232	DIF210402030992	Obra	AC-DGOPSU-AD-O-080-2021	CONSTRUCTORA GROPIUSCDMX, S.A. DE C.V.	ALCALDÍA COYOACÁN	13,941,564.10	13,941,564.10
4233	DIF210402030189	Obra	AC-DGOPSU-AD-O-080-2021	CONSTRUCTORA GROPIUSCDMX, S.A. DE C.V.	ALCALDÍA COYOACÁN	13,941,564.10	13,941,564.10
4234	DIF210402030568	Obra	AC-DGOPSU-AD-O-078-2021	PROYECTO Y DISEÑO TANGERINA, S.A. DE C.V.	ALCALDÍA COYOACÁN	13,941,564.10	13,941,564.10
4235	DIF210402031006	Obra	AC-DGOPSU-AD-O-080-2021	CONSTRUCTORA GROPIUSCDMX, S.A. DE C.V.	ALCALDÍA COYOACÁN	13,941,564.10	13,941,564.10
4236	DIF210402031042	Obra	AC-DGOPSU-AD-O-080-2021	CONSTRUCTORA GROPIUSCDMX, S.A. DE C.V.	ALCALDÍA COYOACÁN	13,941,564.10	13,941,564.10
4237	DIF210402030230	Obra	AC-DGOPSU-AD-O-080-2021	CONSTRUCTORA GROPIUSCDMX, S.A. DE C.V.	ALCALDÍA COYOACÁN	13,941,564.10	13,941,564.10
4238	DIF210402030633	Obra	AC-DGOPSU-AD-O-080-2021	CONSTRUCTORA GROPIUSCDMX, S.A. DE C.V.	ALCALDÍA COYOACÁN	13,941,564.10	13,941,564.10
4239	DIF210402031046	Obra	AC-DGOPSU-AD-O-080-2021	CONSTRUCTORA GROPIUSCDMX, S.A. DE C.V.	ALCALDÍA COYOACÁN	13,941,564.10	13,941,564.10
4240	DIF210402029855	Obra	AC-DGOPSU-AD-O-080-2021	CONSTRUCTORA GROPIUSCDMX, S.A. DE C.V.	ALCALDÍA COYOACÁN	13,941,564.10	13,941,564.10
4241	DIF210402029871	Obra	AC-DGOPSU-AD-O-080-2021	CONSTRUCTORA GROPIUSCDMX, S.A. DE C.V.	ALCALDÍA COYOACÁN	13,941,564.10	13,941,564.10
4242	DIF210402030257	Obra	AC-DGOPSU-AD-O-080-2021	CONSTRUCTORA GROPIUSCDMX, S.A. DE C.V.	ALCALDÍA COYOACÁN	13,941,564.10	13,941,564.10
4243	DIF210402029879	Obra	AC-DGOPSU-AD-O-078-2021	PROYECTO Y DISEÑO TANGERINA, S.A. DE C.V.	ALCALDÍA COYOACÁN	13,941,564.10	13,941,564.10
4244	DIF210402029889	Obra	AC-DGOPSU-AD-O-080-2021	CONSTRUCTORA GROPIUSCDMX, S.A. DE C.V.	ALCALDÍA COYOACÁN	13,941,564.10	13,941,564.10
4245	DIF210402030669	Obra	AC-DGOPSU-AD-O-078-2021	PROYECTO Y DISEÑO TANGERINA, S.A. DE C.V.	ALCALDÍA COYOACÁN	13,941,564.10	13,941,564.10
4246	DIF210402029906	Obra	AC-DGOPSU-AD-O-080-2021	CONSTRUCTORA GROPIUSCDMX, S.A. DE C.V.	ALCALDÍA COYOACÁN	13,941,564.10	13,941,564.10
4247	DIF210402030310	Obra	AC-DGOPSU-AD-O-078-2021	PROYECTO Y DISEÑO TANGERINA, S.A. DE C.V.	ALCALDÍA COYOACÁN	13,941,564.10	13,941,564.10
4248	DIF210402030318	Obra	AC-DGOPSU-AD-O-078-2021	PROYECTO Y DISEÑO TANGERINA, S.A. DE C.V.	ALCALDÍA COYOACÁN	13,941,564.10	13,941,564.10
4249	DIF210301972581	Servicios	02CD074P103121	DAGRA Construcción y Recubrimientos Industriales S. de R.L. de C.V.	GOBIERNO DE LA CIUDAD DE MÉXICO/ALCALDÍA GUSTAVO A. MADERO	20,322,000.00	20,322,000.00
4250	DIF210301986343	Obra	XO-DGODU-L-OP-LP-022-21	ENKI MX ARQUITECTURA, S.A. DE C.V.	ALCALDÍA XOCHIMILCO	10,218,545.69	10,218,545.69
4251	DIF210301986349	Obra	XO-DGODU-L-OP-LP-021-21	ADMINISTRACIÓN Y CONTROL DE PROYECTOS DE INFRAESTRUCTURA, S.A. DE C.V.	ALCALDÍA XOCHIMILCO	10,544,859.36	10,544,859.36
4252	DIF210301976081	Obra	IZT-DGODU-AD-PN-S-055-21	ESPACIO SEPIA S.A. DE C.V.	ALCALDÍA IZTAPALAPA	218,446.59	218,446.59
4253	DIF210301977647	Servicios	02CD074P103121	DAGRA Construcción y Recubrimientos Industriales S. de R.L. de C.V.	GOBIERNO DE LA CIUDAD DE MÉXICO/ALCALDÍA GUSTAVO A. MADERO	20,322,000.00	20,322,000.00
4254	DIF210301971655	Servicios	02CD074P104121	Servicios en Construcciones y Fletes Tovar S.A. de C.V.	GOBIERNO DE LA CIUDAD DE MÉXICO/ALCALDÍA GUSTAVO A. MADERO	24,838,000.00	24,838,000.00
4255	DIF210301986336	Obra	XO-DGODU-L-OP-LP-020-21	PÉREZ Y RAMÍREZ CONSTRUCCIONES Y SERVICIOS, S.A. DE C.V.	ALCALDÍA XOCHIMILCO	7,413,525.70	7,413,525.70
4256	DIF210301997614	Servicios	02CD074P103121	DAGRA Construcción y Recubrimientos Industriales S. de R.L. de C.V.	GOBIERNO DE LA CIUDAD DE MÉXICO/ALCALDÍA GUSTAVO A. MADERO	20,322,000.00	20,322,000.00
4257	DIF210301997655	Servicios	02CD074P103121	DAGRA Construcción y Recubrimientos Industriales S. de R.L. de C.V.	GOBIERNO DE LA CIUDAD DE MÉXICO/ALCALDÍA GUSTAVO A. MADERO	20,322,000.00	20,322,000.00
4258	DIF210301998761	Servicios	02CD074P104121	Servicios en Construcciones y Fletes Tovar S.A. de C.V.	GOBIERNO DE LA CIUDAD DE MÉXICO/ALCALDÍA GUSTAVO A. MADERO	24,838,000.00	24,838,000.00
4259	DIF210301998839	Servicios	02CD074P104121	Servicios en Construcciones y Fletes Tovar S.A. de C.V.	GOBIERNO DE LA CIUDAD DE MÉXICO/ALCALDÍA GUSTAVO A. MADERO	24,838,000.00	24,838,000.00
4260	DIF210301973262	Servicios	02CD074P104121	Servicios en Construcciones y Fletes Tovar S.A. de C.V.	GOBIERNO DE LA CIUDAD DE MÉXICO/ALCALDÍA GUSTAVO A. MADERO	24,838,000.00	24,838,000.00



No.	FOLIO	TIPO DE OBRA	NUMERO	CONTRATISTA	CONVOCANTE	MONTO	MONTO MODIFICADO
4261	DIF210402027869	Obra	AC-DGOPSU-AD-O-080-2021	CONSTRUCTORA GROPIUSCDMX, S.A. DE C.V.	ALCALDÍA COYOACÁN	13,941,564.10	13,941,564.10
4262	DIF210301970087	Obra	AMA-DGODU-LP-OBRA-004/2021	ARQMESA, S.A. DE C.V.	ALCALDÍA MILPA ALTA	3,111,874.89	3,111,874.89
4263	DIF210301971519	Servicios	02CD074P104121	Servicios en Construcciones y Fletes Tovar S.A. de C.V.	GOBIERNO DE LA CIUDAD DE MÉXICO/ALCALDÍA GUSTAVO A. MADERO	24,838,000.00	24,838,000.00
4264	DIF210301971587	Servicios	02CD074P104121	Servicios en Construcciones y Fletes Tovar S.A. de C.V.	GOBIERNO DE LA CIUDAD DE MÉXICO/ALCALDÍA GUSTAVO A. MADERO	24,838,000.00	24,838,000.00
4265	DIF210301972552	Servicios	02CD074P104121	Servicios en Construcciones y Fletes Tovar S.A. de C.V.	GOBIERNO DE LA CIUDAD DE MÉXICO/ALCALDÍA GUSTAVO A. MADERO	24,838,000.00	24,838,000.00
4266	DIF210301974016	Servicios	02CD074P104121	Servicios en Construcciones y Fletes Tovar S.A. de C.V.	GOBIERNO DE LA CIUDAD DE MÉXICO/ALCALDÍA GUSTAVO A. MADERO	24,838,000.00	24,838,000.00
4267	DIF210301975995	Obra	IZT-DGODU-IR-PN-O-058-21	CONSTRUCCIONES Y PROYECTOS RUZALDE S.A. DE C.V.	ALCALDÍA IZTAPALAPA	2,999,981.64	2,999,981.64
4268	DIF210301976033	Obra	IZT-DGODU-IR-PN-O-058-21	CONSTRUCCIONES Y PROYECTOS RUZALDE S.A. DE C.V.	ALCALDÍA IZTAPALAPA	2,999,981.64	2,999,981.64
4269	DIF210301981997	Obra	XO-DGODU-L-OP-LP-015-21	PIEL DE CONCRETO, S.A. DE C.V.	ALCALDÍA XOCHIMILCO	8,549,556.61	8,549,556.61
4270	DIF210301982116	Obra	XO-DGODU-L-OP-LP-015-21	PIEL DE CONCRETO, S.A. DE C.V.	ALCALDÍA XOCHIMILCO	8,549,556.61	8,549,556.61
4271	DIF210402028766	Obra	AC-DGOPSU-AD-O-080-2021	CONSTRUCTORA GROPIUSCDMX, S.A. DE C.V.	ALCALDÍA COYOACÁN	13,941,564.10	13,941,564.10
4272	DIF210301997307	Servicios	02CD074P103121	DAGRA Construcción y Recubrimientos Industriales S. de R.L. de C.V.	GOBIERNO DE LA CIUDAD DE MÉXICO/ALCALDÍA GUSTAVO A. MADERO	20,322,000.00	20,322,000.00
4273	DIF210402014249	Servicios	02CD074P103121	DAGRA Construcción y Recubrimientos Industriales S. de R.L. de C.V.	GOBIERNO DE LA CIUDAD DE MÉXICO/ALCALDÍA GUSTAVO A. MADERO	20,322,000.00	20,322,000.00
4274	DIF210402020286	Servicios	02CD074P104121	Servicios en Construcciones y Fletes Tovar S.A. de C.V.	GOBIERNO DE LA CIUDAD DE MÉXICO/ALCALDÍA GUSTAVO A. MADERO	24,838,000.00	24,838,000.00
4275	DIF210402027610	Obra	AC-DGOPSU-AD-O-080-2021	CONSTRUCTORA GROPIUSCDMX, S.A. DE C.V.	ALCALDÍA COYOACÁN	13,941,564.10	13,941,564.10
4276	DIF210402027902	Obra	AC-DGOPSU-AD-O-080-2021	CONSTRUCTORA GROPIUSCDMX, S.A. DE C.V.	ALCALDÍA COYOACÁN	13,941,564.10	13,941,564.10
4277	DIF210301966427	Obra	AAO-DGODU-AD-L-1-102-2021	CONSTRUFIDER, S. A. DE C. V.	GOBIERNO DEL DISTRITO FEDERAL	14,926,051.92	14,926,051.92
4278	DIF210301972393	Servicios	02CD074P104121	Servicios en Construcciones y Fletes Tovar S.A. de C.V.	GOBIERNO DE LA CIUDAD DE MÉXICO/ALCALDÍA GUSTAVO A. MADERO	24,838,000.00	24,838,000.00
4279	DIF210301972574	Servicios	02CD074P103121	DAGRA Construcción y Recubrimientos Industriales S. de R.L. de C.V.	GOBIERNO DE LA CIUDAD DE MÉXICO/ALCALDÍA GUSTAVO A. MADERO	20,322,000.00	20,322,000.00
4280	DIF210301973232	Servicios	02CD074P104121	Servicios en Construcciones y Fletes Tovar S.A. de C.V.	GOBIERNO DE LA CIUDAD DE MÉXICO/ALCALDÍA GUSTAVO A. MADERO	24,838,000.00	24,838,000.00
4281	DIF210301974894	Obra	02 CD07 20 DGSU 040 1 2021	Proveedora Condado SA. de CV.	GOBIERNO DE LA CIUDAD DE MÉXICO /ALCALDÍA GUSTAVO A. MADERO	2,999,987.41	2,999,987.41
4282	DIF210301974913	Obra	02 CD07 20 DGSU 041 1 2021	Ziclo Arte y Diseño SA. de CV.	GOBIERNO DE LA CIUDAD DE MÉXICO /ALCALDÍA GUSTAVO A. MADERO	2,944,923.61	2,944,923.61
4283	DIF210402028458	Obra	AC-DGOPSU-AD-O-080-2021	CONSTRUCTORA GROPIUSCDMX, S.A. DE C.V.	ALCALDÍA COYOACÁN	13,941,564.10	13,941,564.10
4284	DIF210402028793	Obra	AC-DGOPSU-AD-O-080-2021	CONSTRUCTORA GROPIUSCDMX, S.A. DE C.V.	ALCALDÍA COYOACÁN	13,941,564.10	13,941,564.10
4285	DIF210402028867	Obra	AC-DGOPSU-AD-O-080-2021	CONSTRUCTORA GROPIUSCDMX, S.A. DE C.V.	ALCALDÍA COYOACÁN	13,941,564.10	13,941,564.10
4286	DIF210402029579	Obra	AC-DGOPSU-AD-O-078-2021	PROYECTO Y DISEÑO TANGERINA, S.A. DE C.V.	ALCALDÍA COYOACÁN	13,941,564.10	13,941,564.10
4287	DIF210402029595	Obra	AC-DGOPSU-AD-O-078-2021	PROYECTO Y DISEÑO TANGERINA, S.A. DE C.V.	ALCALDÍA COYOACÁN	13,941,564.10	13,941,564.10
4288	DIF210402029725	Obra	AC-DGOPSU-AD-O-078-2021	PROYECTO Y DISEÑO TANGERINA, S.A. DE C.V.	ALCALDÍA COYOACÁN	13,941,564.10	13,941,564.10
4289	DIF210402030188	Obra	AC-DGOPSU-AD-O-080-2021	CONSTRUCTORA GROPIUSCDMX, S.A. DE C.V.	ALCALDÍA COYOACÁN	13,941,564.10	13,941,564.10
4290	DIF210402030270	Obra	AC-DGOPSU-AD-O-080-2021	CONSTRUCTORA GROPIUSCDMX, S.A. DE C.V.	ALCALDÍA COYOACÁN	13,941,564.10	13,941,564.10
4291	DIF210402030597	Obra	AC-DGOPSU-AD-O-078-2021	PROYECTO Y DISEÑO TANGERINA, S.A. DE C.V.	ALCALDÍA COYOACÁN	13,941,564.10	13,941,564.10
4292	DIF210402030654	Obra	AC-DGOPSU-AD-O-078-2021	PROYECTO Y DISEÑO TANGERINA, S.A. DE C.V.	ALCALDÍA COYOACÁN	13,941,564.10	13,941,564.10
4293	DIF210402030746	Obra	AC-DGOPSU-AD-O-080-2021	CONSTRUCTORA GROPIUSCDMX, S.A. DE C.V.	ALCALDÍA COYOACÁN	13,941,564.10	13,941,564.10
4294	DIF210402030811	Obra	AC-DGOPSU-AD-O-078-2021	PROYECTO Y DISEÑO TANGERINA, S.A. DE C.V.	ALCALDÍA COYOACÁN	13,941,564.10	13,941,564.10
4295	DIF210402030832	Obra	AC-DGOPSU-AD-O-078-2021	PROYECTO Y DISEÑO TANGERINA, S.A. DE C.V.	ALCALDÍA COYOACÁN	13,941,564.10	13,941,564.10
4296	DIF210402030882	Obra	AC-DGOPSU-AD-O-080-2021	CONSTRUCTORA GROPIUSCDMX, S.A. DE C.V.	ALCALDÍA COYOACÁN	13,941,564.10	13,941,564.10
4297	DIF210402031600	Obra	AC-DGOPSU-AD-O-078-2021	PROYECTO Y DISEÑO TANGERINA, S.A. DE C.V.	ALCALDÍA COYOACÁN	13,941,564.10	13,941,564.10
4298	DIF210201934961	Obra	IZT-DGODU-IR-PN-O-058-21	CONSTRUCCIONES Y PROYECTOS RUZALDE S.A. DE C.V.	ALCALDÍA IZTAPALAPA	2,999,981.64	2,999,981.64
4299	DIF210301971232	Servicios	02CD074P103121	DAGRA Construcción y Recubrimientos Industriales S. de R.L. de C.V.	GOBIERNO DE LA CIUDAD DE MÉXICO/ALCALDÍA GUSTAVO A. MADERO	20,322,000.00	20,322,000.00
4300	DIF210301972513	Servicios	02CD074P103121	DAGRA Construcción y Recubrimientos Industriales S. de R.L. de C.V.	GOBIERNO DE LA CIUDAD DE MÉXICO/ALCALDÍA GUSTAVO A. MADERO	20,322,000.00	20,322,000.00
4301	DIF210301975672	Servicios	02CD074P104121	Servicios en Construcciones y Fletes Tovar S.A. de C.V.	GOBIERNO DE LA CIUDAD DE MÉXICO/ALCALDÍA GUSTAVO A. MADERO	24,838,000.00	24,838,000.00
4302	DIF210301977645	Servicios	02CD074P104121	Servicios en Construcciones y Fletes Tovar S.A. de C.V.	GOBIERNO DE LA CIUDAD DE MÉXICO/ALCALDÍA GUSTAVO A. MADERO	24,838,000.00	24,838,000.00



No.	FOLIO	TIPO DE OBRA	NUMERO	CONTRATISTA	CONVOCANTE	MONTO	MONTO MODIFICADO
4303	DIF210301997695	Servicios	02CD074P104121	Servicios en Construcciones y Fletes Tovar S.A. de C.V.	GOBIERNO DE LA CIUDAD DE MÉXICO/ALCALDÍA GUSTAVO A. MADERO	24,838,000.00	24,838,000.00
4304	DIF210301998709	Servicios	02CD074P104121	Servicios en Construcciones y Fletes Tovar S.A. de C.V.	GOBIERNO DE LA CIUDAD DE MÉXICO/ALCALDÍA GUSTAVO A. MADERO	24,838,000.00	24,838,000.00
4305	DIF210301998799	Servicios	02CD074P104121	Servicios en Construcciones y Fletes Tovar S.A. de C.V.	GOBIERNO DE LA CIUDAD DE MÉXICO/ALCALDÍA GUSTAVO A. MADERO	24,838,000.00	24,838,000.00
4306	DIF210402027650	Obra	ATL-ADO-017-L-OB-115-21	LESOL INTERNACIONAL, S.A. DE C.V.	ALCALDÍA TLALPAN	3,108,985.73	3,108,985.73
4307	DIF210402027692	Obra	AC-DGOPSU-AD-O-080-2021	CONSTRUCTORA GROPIUSCDMX, S.A. DE C.V.	ALCALDÍA COYOACÁN	13,941,564.10	13,941,564.10
4308	DIF210402027745	Obra	AC-DGOPSU-AD-O-080-2021	CONSTRUCTORA GROPIUSCDMX, S.A. DE C.V.	ALCALDÍA COYOACÁN	13,941,564.10	13,941,564.10
4309	DIF210402027898	Obra	ATL-ADO-016-L-OB-114-21	CONSTRUCTORA LMI, S.A. DE C.V.	ALCALDÍA TLALPAN	14,145,604.53	14,145,604.53
4310	DIF210402028032	Obra	AC-DGOPSU-AD-O-080-2021	CONSTRUCTORA GROPIUSCDMX, S.A. DE C.V.	ALCALDÍA COYOACÁN	13,941,564.10	13,941,564.10
4311	DIF210402028061	Obra	AC-DGOPSU-AD-O-080-2021	CONSTRUCTORA GROPIUSCDMX, S.A. DE C.V.	ALCALDÍA COYOACÁN	13,941,564.10	13,941,564.10
4312	DIF210402028572	Obra	AC-DGOPSU-AD-O-080-2021	CONSTRUCTORA GROPIUSCDMX, S.A. DE C.V.	ALCALDÍA COYOACÁN	13,941,564.10	13,941,564.10
4313	DIF210402028796	Obra	AC-DGOPSU-AD-O-080-2021	CONSTRUCTORA GROPIUSCDMX, S.A. DE C.V.	ALCALDÍA COYOACÁN	13,941,564.10	13,941,564.10
4314	DIF210402029690	Obra	AC-DGOPSU-AD-O-080-2021	CONSTRUCTORA GROPIUSCDMX, S.A. DE C.V.	ALCALDÍA COYOACÁN	13,941,564.10	13,941,564.10
4315	DIF210402029797	Obra	AC-DGOPSU-AD-O-078-2021	PROYECTO Y DISEÑO TANGERINA, S.A. DE C.V.	ALCALDÍA COYOACÁN	13,941,564.10	13,941,564.10
4316	DIF210402029880	Obra	AC-DGOPSU-AD-O-078-2021	PROYECTO Y DISEÑO TANGERINA, S.A. DE C.V.	ALCALDÍA COYOACÁN	13,941,564.10	13,941,564.10
4317	DIF210402030068	Obra	AC-DGOPSU-AD-O-080-2021	CONSTRUCTORA GROPIUSCDMX, S.A. DE C.V.	ALCALDÍA COYOACÁN	13,941,564.10	13,941,564.10
4318	DIF210402030165	Obra	AC-DGOPSU-AD-O-080-2021	CONSTRUCTORA GROPIUSCDMX, S.A. DE C.V.	ALCALDÍA COYOACÁN	13,941,564.10	13,941,564.10
4319	DIF210402030185	Obra	AC-DGOPSU-AD-O-080-2021	CONSTRUCTORA GROPIUSCDMX, S.A. DE C.V.	ALCALDÍA COYOACÁN	13,941,564.10	13,941,564.10
4320	DIF210402030201	Obra	AC-DGOPSU-AD-O-080-2021	CONSTRUCTORA GROPIUSCDMX, S.A. DE C.V.	ALCALDÍA COYOACÁN	13,941,564.10	13,941,564.10
4321	DIF210402030216	Obra	AC-DGOPSU-AD-O-080-2021	CONSTRUCTORA GROPIUSCDMX, S.A. DE C.V.	ALCALDÍA COYOACÁN	13,941,564.10	13,941,564.10
4322	DIF210402030231	Obra	AC-DGOPSU-AD-O-080-2021	CONSTRUCTORA GROPIUSCDMX, S.A. DE C.V.	ALCALDÍA COYOACÁN	13,941,564.10	13,941,564.10
4323	DIF210402030266	Obra	AC-DGOPSU-AD-O-080-2021	CONSTRUCTORA GROPIUSCDMX, S.A. DE C.V.	ALCALDÍA COYOACÁN	13,941,564.10	13,941,564.10
4324	DIF210402030299	Obra	AC-DGOPSU-AD-O-078-2021	PROYECTO Y DISEÑO TANGERINA, S.A. DE C.V.	ALCALDÍA COYOACÁN	13,941,564.10	13,941,564.10
4325	DIF210402030444	Obra	AC-DGOPSU-AD-O-080-2021	CONSTRUCTORA GROPIUSCDMX, S.A. DE C.V.	ALCALDÍA COYOACÁN	13,941,564.10	13,941,564.10
4326	DIF210402030617	Obra	AC-DGOPSU-AD-O-080-2021	CONSTRUCTORA GROPIUSCDMX, S.A. DE C.V.	ALCALDÍA COYOACÁN	13,941,564.10	13,941,564.10
4327	DIF210402030740	Obra	AC-DGOPSU-AD-O-080-2021	CONSTRUCTORA GROPIUSCDMX, S.A. DE C.V.	ALCALDÍA COYOACÁN	13,941,564.10	13,941,564.10
4328	DIF210402030795	Obra	AC-DGOPSU-AD-O-078-2021	PROYECTO Y DISEÑO TANGERINA, S.A. DE C.V.	ALCALDÍA COYOACÁN	13,941,564.10	13,941,564.10
4329	DIF210402030826	Obra	AC-DGOPSU-AD-O-080-2021	CONSTRUCTORA GROPIUSCDMX, S.A. DE C.V.	ALCALDÍA COYOACÁN	13,941,564.10	13,941,564.10
4330	DIF210402030872	Obra	AC-DGOPSU-AD-O-078-2021	PROYECTO Y DISEÑO TANGERINA, S.A. DE C.V.	ALCALDÍA COYOACÁN	13,941,564.10	13,941,564.10
4331	DIF210402030874	Obra	AC-DGOPSU-AD-O-078-2021	PROYECTO Y DISEÑO TANGERINA, S.A. DE C.V.	ALCALDÍA COYOACÁN	13,941,564.10	13,941,564.10
4332	DIF210402031078	Obra	AC-DGOPSU-AD-O-078-2021	PROYECTO Y DISEÑO TANGERINA, S.A. DE C.V.	ALCALDÍA COYOACÁN	13,941,564.10	13,941,564.10
4333	DIF210402031099	Obra	AC-DGOPSU-AD-O-078-2021	PROYECTO Y DISEÑO TANGERINA, S.A. DE C.V.	ALCALDÍA COYOACÁN	13,941,564.10	13,941,564.10
4334	DIF210402031312	Obra	AC-DGOPSU-AD-O-080-2021	CONSTRUCTORA GROPIUSCDMX, S.A. DE C.V.	ALCALDÍA COYOACÁN	13,941,564.10	13,941,564.10
4335	DIF210402031334	Obra	AC-DGOPSU-AD-O-080-2021	CONSTRUCTORA GROPIUSCDMX, S.A. DE C.V.	ALCALDÍA COYOACÁN	13,941,564.10	13,941,564.10
4336	DIF210402031337	Obra	AC-DGOPSU-AD-O-080-2021	CONSTRUCTORA GROPIUSCDMX, S.A. DE C.V.	ALCALDÍA COYOACÁN	13,941,564.10	13,941,564.10
4337	DIF210402031427	Obra	AC-DGOPSU-AD-O-078-2021	PROYECTO Y DISEÑO TANGERINA, S.A. DE C.V.	ALCALDÍA COYOACÁN	13,941,564.10	13,941,564.10
4338	DIF210402031443	Obra	AC-DGOPSU-AD-O-080-2021	CONSTRUCTORA GROPIUSCDMX, S.A. DE C.V.	ALCALDÍA COYOACÁN	13,941,564.10	13,941,564.10
4339	DIF210402031511	Obra	AC-DGOPSU-AD-O-080-2021	CONSTRUCTORA GROPIUSCDMX, S.A. DE C.V.	ALCALDÍA COYOACÁN	13,941,564.10	13,941,564.10
4340	DIF210402031519	Obra	AC-DGOPSU-AD-O-080-2021	CONSTRUCTORA GROPIUSCDMX, S.A. DE C.V.	ALCALDÍA COYOACÁN	13,941,564.10	13,941,564.10
4341	DIF210402031577	Obra	AC-DGOPSU-AD-O-078-2021	PROYECTO Y DISEÑO TANGERINA, S.A. DE C.V.	ALCALDÍA COYOACÁN	13,941,564.10	13,941,564.10
4342	DIF210402036676	Servicios	02CD074P104121	Servicios en Construcciones y Fletes Tovar S.A. de C.V.	GOBIERNO DE LA CIUDAD DE MÉXICO/ALCALDÍA GUSTAVO A. MADERO	24,838,000.00	24,838,000.00
4343	DIF210402038813	Servicios	02CD074P103121	DAGRA Construcción y Recubrimientos Industriales S. de R.L. de C.V.	GOBIERNO DE LA CIUDAD DE MÉXICO/ALCALDÍA GUSTAVO A. MADERO	20,322,000.00	20,322,000.00
4344	DIF210402041081	Servicios	02CD074P104121	Servicios en Construcciones y Fletes Tovar S.A. de C.V.	GOBIERNO DE LA CIUDAD DE MÉXICO/ALCALDÍA GUSTAVO A. MADERO	24,838,000.00	24,838,000.00
4345	DIF210402030000	Obra	AC-DGOPSU-AD-O-080-2021	CONSTRUCTORA GROPIUSCDMX, S.A. DE C.V.	ALCALDÍA COYOACÁN	13,941,564.10	13,941,564.10
4346	DIF210402030200	Obra	AC-DGOPSU-AD-O-080-2021	CONSTRUCTORA GROPIUSCDMX, S.A. DE C.V.	ALCALDÍA COYOACÁN	13,941,564.10	13,941,564.10
4347	DIF210402031000	Obra	AC-DGOPSU-AD-O-080-2021	CONSTRUCTORA GROPIUSCDMX, S.A. DE C.V.	ALCALDÍA COYOACÁN	13,941,564.10	13,941,564.10
4348	DIF210402031100	Obra	AC-DGOPSU-AD-O-078-2021	PROYECTO Y DISEÑO TANGERINA, S.A. DE C.V.	ALCALDÍA COYOACÁN	13,941,564.10	13,941,564.10
4349	DIF210301970390	Servicios	02CD074P103121	DAGRA Construcción y Recubrimientos Industriales S. de R.L. de C.V.	GOBIERNO DE LA CIUDAD DE MÉXICO/ALCALDÍA GUSTAVO A. MADERO	20,322,000.00	20,322,000.00
4350	DIF210301972333	Servicios	02CD074P104121	Servicios en Construcciones y Fletes Tovar S.A. de C.V.	GOBIERNO DE LA CIUDAD DE MÉXICO/ALCALDÍA GUSTAVO A. MADERO	24,838,000.00	24,838,000.00



No.	FOLIO	TIPO DE OBRA	NUMERO	CONTRATISTA	CONVOCANTE	MONTO	MONTO MODIFICADO
4351	DIF210301972417	Servicios	02CD074P104121	Servicios en Construcciones y Fletes Tovar S.A. de C.V.	GOBIERNO DE LA CIUDAD DE MÉXICO/ALCALDÍA GUSTAVO A. MADERO	24,838,000.00	24,838,000.00
4352	DIF210301972555	Servicios	02CD074P103121	DAGRA Construcción y Recubrimientos Industriales S. de R.L. de C.V.	GOBIERNO DE LA CIUDAD DE MÉXICO/ALCALDÍA GUSTAVO A. MADERO	20,322,000.00	20,322,000.00
4353	DIF210301974866	Obra	02 CD07 20 DGSU 039 1 2021	Distribuidora San, SA de CV	GOBIERNO DE LA CIUDAD DE MÉXICO /ALCALDÍA GUSTAVO A. MADERO	2,854,936.97	2,854,936.97
4354	DIF210301974871	Obra	02 CD07 20 DGSU 039 1 2021	Distribuidora San, SA de CV	GOBIERNO DE LA CIUDAD DE MÉXICO /ALCALDÍA GUSTAVO A. MADERO	2,854,936.97	2,854,936.97
4355	DIF210301975538	Servicios	02CD074P104121	Servicios en Construcciones y Fletes Tovar S.A. de C.V.	GOBIERNO DE LA CIUDAD DE MÉXICO/ALCALDÍA GUSTAVO A. MADERO	24,838,000.00	24,838,000.00
4356	DIF210301976055	Servicios	02CD074P104121	Servicios en Construcciones y Fletes Tovar S.A. de C.V.	GOBIERNO DE LA CIUDAD DE MÉXICO/ALCALDÍA GUSTAVO A. MADERO	24,838,000.00	24,838,000.00
4357	DIF210301985281	Obra	XO-DGODU-L-OP-LP-018-21	NINAS CONSTRUCCIONES, S.A. DE C.V.	ALCALDIA KOCHIMILCO	6,480,360.75	6,480,360.75
4358	DIF210301986330	Obra	XO-DGODU-L-OP-LP-020-21	PÉREZ Y RAMÍREZ CONSTRUCCIONES Y SERVICIOS, S.A. DE C.V.	ALCALDIA KOCHIMILCO	7,413,525.70	7,413,525.70
4359	DIF210301997433	Servicios	02CD074P103121	DAGRA Construcción y Recubrimientos Industriales S. de R.L. de C.V.	GOBIERNO DE LA CIUDAD DE MÉXICO/ALCALDÍA GUSTAVO A. MADERO	20,322,000.00	20,322,000.00
4360	DIF210301997530	Servicios	02CD074P103121	DAGRA Construcción y Recubrimientos Industriales S. de R.L. de C.V.	GOBIERNO DE LA CIUDAD DE MÉXICO/ALCALDÍA GUSTAVO A. MADERO	20,322,000.00	20,322,000.00
4361	DIF210301999027	Servicios	02CD074P104121	Servicios en Construcciones y Fletes Tovar S.A. de C.V.	GOBIERNO DE LA CIUDAD DE MÉXICO/ALCALDÍA GUSTAVO A. MADERO	24,838,000.00	24,838,000.00
4362	DIF210301972576	Servicios	02CD074P103121	DAGRA Construcción y Recubrimientos Industriales S. de R.L. de C.V.	GOBIERNO DE LA CIUDAD DE MÉXICO/ALCALDÍA GUSTAVO A. MADERO	20,322,000.00	20,322,000.00
4363	DIF210301985017	Obra	XO-DGODU-L-OP-LP-018-21	NINAS CONSTRUCCIONES, S.A. DE C.V.	ALCALDIA KOCHIMILCO	6,480,360.75	6,480,360.75
4364	DIF210301986324	Obra	XO-DGODU-L-OP-LP-022-21	ENKI MX ARQUITECTURA, S.A. DE C.V.	ALCALDIA KOCHIMILCO	10,218,545.69	10,218,545.69
4365	DIF210402007531	Servicios	SIBISO/CRMS/053/2021	PROFESIONALES EN ESTRATEGÍAS DE DESARROLLO JJ, S.A. DE C.V.	SECRETARIA DE INCLUSIÓN Y BIENESTAR SOCIAL	2,080,688.55	2,080,688.55
4366	DIF210402007843	Adquisiciones	SIBISO/CRMS/072/2021	ERICK JONATHAN MARÍN NAVARRETE	GOBIERNO DE LA CIUDAD DE MÉXICO	997,600.00	997,600.00
4367	DIF210402007843	Servicios	SIBISO/CRMS/074/2021	SOLUCIONES EN INGENIERÍA Y TECNOLOGÍAS DEL AGUA, S.A. DE C.V.	GOBIERNO DE LA CIUDAD DE MÉXICO	3,988,992.92	3,988,992.92
4368	DIF210402019487	Servicios	02CD074P103121	DAGRA Construcción y Recubrimientos Industriales S. de R.L. de C.V.	GOBIERNO DE LA CIUDAD DE MÉXICO/ALCALDÍA GUSTAVO A. MADERO	20,322,000.00	20,322,000.00
4369	DIF210402019493	Servicios	02CD074P103121	DAGRA Construcción y Recubrimientos Industriales S. de R.L. de C.V.	GOBIERNO DE LA CIUDAD DE MÉXICO/ALCALDÍA GUSTAVO A. MADERO	20,322,000.00	20,322,000.00
4370	DIF210402027013	Obra	AC-DGOPUSU-AD-O-078-2021	PROYECTO Y DISEÑO TANGERINA, S.A. DE C.V.	ALCALDÍA COYOACÁN	13,941,564.10	13,941,564.10
4371	DIF210402027722	Obra	AC-DGOPUSU-AD-O-080-2021	CONSTRUCTORA GROPIUSCDMX, S.A. DE C.V.	ALCALDÍA COYOACÁN	13,941,564.10	13,941,564.10
4372	DIF210402027775	Obra	AC-DGOPUSU-AD-O-080-2021	CONSTRUCTORA GROPIUSCDMX, S.A. DE C.V.	ALCALDÍA COYOACÁN	13,941,564.10	13,941,564.10
4373	DIF210402027858	Obra	ATL-ADO-016-L-OB-114-21	CONSTRUCTORA LMI, S.A. DE C.V.	ALCALDIA TLALPAN	14,145,604.53	14,145,604.53
4374	DIF210402027915	Obra	ATL-ADO-016-L-OB-114-21	CONSTRUCTORA LMI, S.A. DE C.V.	ALCALDIA TLALPAN	14,145,604.53	14,145,604.53
4375	DIF210402027924	Obra	ATL-ADO-016-L-OB-114-21	CONSTRUCTORA LMI, S.A. DE C.V.	ALCALDIA TLALPAN	14,145,604.53	14,145,604.53
4376	DIF210402027969	Obra	ATL-ADO-018-L-OB-099-21	OBRAS Y CONSTRUCCIONES DIARAM, S.A. DE C.V.	ALCALDIA TLALPAN	1,741,347.00	1,741,347.00
4377	DIF210402028051	Obra	AC-DGOPUSU-AD-O-080-2021	CONSTRUCTORA GROPIUSCDMX, S.A. DE C.V.	ALCALDÍA COYOACÁN	13,941,564.10	13,941,564.10
4378	DIF210402028070	Obra	AC-DGOPUSU-AD-O-080-2021	CONSTRUCTORA GROPIUSCDMX, S.A. DE C.V.	ALCALDÍA COYOACÁN	13,941,564.10	13,941,564.10
4379	DIF210402028556	Obra	AC-DGOPUSU-AD-O-080-2021	CONSTRUCTORA GROPIUSCDMX, S.A. DE C.V.	ALCALDÍA COYOACÁN	13,941,564.10	13,941,564.10
4380	DIF210402028797	Obra	AC-DGOPUSU-AD-O-080-2021	CONSTRUCTORA GROPIUSCDMX, S.A. DE C.V.	ALCALDÍA COYOACÁN	13,941,564.10	13,941,564.10
4381	DIF210402028870	Obra	AC-DGOPUSU-AD-O-080-2021	CONSTRUCTORA GROPIUSCDMX, S.A. DE C.V.	ALCALDÍA COYOACÁN	13,941,564.10	13,941,564.10
4382	DIF210402029066	Obra	AC-DGOPUSU-AD-O-080-2021	CONSTRUCTORA GROPIUSCDMX, S.A. DE C.V.	ALCALDÍA COYOACÁN	13,941,564.10	13,941,564.10
4383	DIF210402029566	Obra	AC-DGOPUSU-AD-O-078-2021	PROYECTO Y DISEÑO TANGERINA, S.A. DE C.V.	ALCALDIA COYOACÁN	13,941,564.10	13,941,564.10
4384	DIF210402029647	Obra	AC-DGOPUSU-AD-O-080-2021	CONSTRUCTORA GROPIUSCDMX, S.A. DE C.V.	ALCALDÍA COYOACÁN	13,941,564.10	13,941,564.10
4385	DIF210402029735	Obra	AC-DGOPUSU-AD-O-078-2021	PROYECTO Y DISEÑO TANGERINA, S.A. DE C.V.	ALCALDÍA COYOACÁN	13,941,564.10	13,941,564.10
4386	DIF210402027580	Obra	AC-DGOPUSU-AD-O-080-2021	CONSTRUCTORA GROPIUSCDMX, S.A. DE C.V.	ALCALDIA COYOACÁN	13,941,564.10	13,941,564.10
4387	DIF210402027603	Obra	AC-DGOPUSU-AD-O-080-2021	CONSTRUCTORA GROPIUSCDMX, S.A. DE C.V.	ALCALDÍA COYOACÁN	13,941,564.10	13,941,564.10
4388	DIF210402027802	Obra	AC-DGOPUSU-AD-O-080-2021	CONSTRUCTORA GROPIUSCDMX, S.A. DE C.V.	ALCALDIA COYOACÁN	13,941,564.10	13,941,564.10
4389	DIF210402027829	Obra	AC-DGOPUSU-AD-O-080-2021	CONSTRUCTORA GROPIUSCDMX, S.A. DE C.V.	ALCALDIA COYOACÁN	13,941,564.10	13,941,564.10
4390	DIF210402027852	Obra	AC-DGOPUSU-AD-O-080-2021	CONSTRUCTORA GROPIUSCDMX, S.A. DE C.V.	ALCALDÍA COYOACÁN	13,941,564.10	13,941,564.10
4391	DIF210402027992	Obra	AC-DGOPUSU-AD-O-080-2021	CONSTRUCTORA GROPIUSCDMX, S.A. DE C.V.	ALCALDIA COYOACÁN	13,941,564.10	13,941,564.10
4392	DIF210402028067	Obra	AC-DGOPUSU-AD-O-080-2021	CONSTRUCTORA GROPIUSCDMX, S.A. DE C.V.	ALCALDIA COYOACÁN	13,941,564.10	13,941,564.10
4393	DIF210402028459	Obra	AC-DGOPUSU-AD-O-080-2021	CONSTRUCTORA GROPIUSCDMX, S.A. DE C.V.	ALCALDIA COYOACÁN	13,941,564.10	13,941,564.10



No.	FOLIO	TIPO DE OBRA	NUMERO	CONTRATISTA	CONVOCANTE	MONTO	MONTO MODIFICADO
4449	DIF210402031369	Obra	AC-DGOPSU-AD-O-078-2021	PROYECTO Y DISEÑO TANGERINA, S.A. DE C.V.	ALCALDÍA COYOACÁN	13,941,564.10	13,941,564.10
4450	DIF210402031404	Obra	AC-DGOPSU-AD-O-080-2021	CONSTRUCTORA GROPIUSCDMX, S.A. DE C.V.	ALCALDÍA COYOACÁN	13,941,564.10	13,941,564.10
4451	DIF210402031413	Obra	AC-DGOPSU-AD-O-078-2021	PROYECTO Y DISEÑO TANGERINA, S.A. DE C.V.	ALCALDÍA COYOACÁN	13,941,564.10	13,941,564.10
4452	DIF210402031515	Obra	AC-DGOPSU-AD-O-080-2021	CONSTRUCTORA GROPIUSCDMX, S.A. DE C.V.	ALCALDÍA COYOACÁN	13,941,564.10	13,941,564.10
4453	DIF210402031544	Obra	AC-DGOPSU-AD-O-080-2021	CONSTRUCTORA GROPIUSCDMX, S.A. DE C.V.	ALCALDÍA COYOACÁN	13,941,564.10	13,941,564.10
4454	DIF210402031596	Obra	AC-DGOPSU-AD-O-080-2021	CONSTRUCTORA GROPIUSCDMX, S.A. DE C.V.	ALCALDÍA COYOACÁN	13,941,564.10	13,941,564.10
4455	DIF210402036137	Servicios	02CD074P104121	Servicios en Construcciones y Fletes Tovar S.A. de C.V.	GOBIERNO DE LA CIUDAD DE MÉXICO/ALCALDÍA GUSTAVO A. MADERO	24,838,000.00	24,838,000.00
4456	DIF210402036145	Servicios	02CD074P104121	Servicios en Construcciones y Fletes Tovar S.A. de C.V.	GOBIERNO DE LA CIUDAD DE MÉXICO/ALCALDÍA GUSTAVO A. MADERO	24,838,000.00	24,838,000.00
4457	DIF210402036693	Servicios	02CD074P104121	Servicios en Construcciones y Fletes Tovar S.A. de C.V.	GOBIERNO DE LA CIUDAD DE MÉXICO/ALCALDÍA GUSTAVO A. MADERO	24,838,000.00	24,838,000.00
4458	DIF210402035995	Servicios	02CD074P103121	DAGRA Construcción y Recubrimientos Industriales S. de R.L. de C.V.	GOBIERNO DE LA CIUDAD DE MÉXICO/ALCALDÍA GUSTAVO A. MADERO	20,322,000.00	20,322,000.00
4459	DIF210402058709	Obra	AC-DGOPSU-AD-O-078-2021	PROYECTO Y DISEÑO TANGERINA, S.A. DE C.V.	ALCALDÍA COYOACÁN	13,941,564.10	13,941,564.10



No.	FOLIO	CICLO	TRIMESTRE DE AVANCE	UNIDAD DE MEDIDA	META ORIGINAL	META MODIFICADA	AVANCE	PORCENTAJE
1	DIF16160300759000	2022	2	Otros	1	1	1	100
2	DIF190201562496	2022	2	Aula	24	32	28	87.5
3	DIF190301570220	2022	2	Equipamiento	31	33	31	93.93939394
4	DIF200301790896	2022	2	Aula	39	42	40	95.23809524
5	DIF200301790579	2022	2	Aula	10	13	10	76.92307692
6	DIF210101888828	2022	2	Equipamiento	1	1	1	100
7	DIF210101887052	2022	2	Kilómetro	2.65	2.65	1	37.73584906
8	DIF210101887053	2022	2	Kilómetro lineal	3.25	3.25	3.25	100
9	DIF210101887055	2022	2	Metros cúbicos	25300	25300	25300	100
10	DIF210101888116	2022	2	Equipamiento	300	300	300	100
11	DIF210101888817	2022	2	Equipamiento	1	1	1	100
12	DIF210101888121	2022	2	Equipamiento	420	420	420	100
13	DIF210101887045	2022	2	Mobiliario y equipo	1	1	1	100
14	DIF210101887139	2022	2	Vehículos	3	2	2	100
15	DIF210101885047	2022	2	Estudio de preinversión	131	131	131	100
16	DIF210101885048	2022	2	Planta(s)	4	4	4	100
17	DIF210101885046	2022	2	Kilómetro	8	8	8	100
18	DIF210101885384	2022	2	Piezas	11	11	11	100
19	DIF210101885746	2022	2	Metros cuadrados de construcción	2	2	1.99	99.5
20	DIF210201911046	2022	2	Piezas	21	21	0	0
21	DIF210201911048	2022	2	Piezas	14	14	0	0
22	DIF210201910702	2022	2	Piezas	12	12	0	0
23	DIF210201910706	2022	2	Piezas	23	23	0	0
24	DIF210201910784	2022	2	Piezas	7	7	0	0
25	DIF210201910787	2022	2	Piezas	15	15	0	0
26	DIF210201910792	2022	2	Piezas	10	10	0	0
27	DIF210201911133	2022	2	Piezas	31	31	0	0
28	DIF210201911137	2022	2	Piezas	19	19	0	0
29	DIF210201911138	2022	2	Piezas	12	12	0	0
30	DIF210201911143	2022	2	Piezas	1	1	0	0
31	DIF210201911155	2022	2	Piezas	4	4	0	0
32	DIF210201911157	2022	2	Piezas	24	24	0	0
33	DIF210201911166	2022	2	Piezas	11	11	0	0
34	DIF210201910829	2022	2	Piezas	17	17	0	0
35	DIF210201911168	2022	2	Piezas	24	24	0	0
36	DIF210201911170	2022	2	Piezas	12	12	0	0
37	DIF210201911176	2022	2	Piezas	29	29	0	0



No.	FOLIO	CICLO	TRIMESTRE DE AVANCE	UNIDAD DE MEDIDA	META ORIGINAL	META MODIFICADA	AVANCE	PORCENTAJE
38	DIF210201911178	2022	2	Piezas	16	16	0	0
39	DIF210201911183	2022	2	Piezas	26	26	0	0
40	DIF210201911185	2022	2	Piezas	12	12	0	0
41	DIF210201911187	2022	2	Piezas	29	29	0	0
42	DIF210201910853	2022	2	Piezas	6	6	0	0
43	DIF210201910859	2022	2	Piezas	5	5	0	0
44	DIF210201910861	2022	2	Piezas	11	11	0	0
45	DIF210201911192	2022	2	Piezas	28	28	0	0
46	DIF210201911197	2022	2	Piezas	10	10	0	0
47	DIF210201911199	2022	2	Piezas	19	19	0	0
48	DIF210201911200	2022	2	Piezas	10	10	0	0
49	DIF210201911204	2022	2	Piezas	12	12	0	0
50	DIF210201911210	2022	2	Piezas	14	14	0	0
51	DIF210201910887	2022	2	Piezas	18	18	0	0
52	DIF210201911220	2022	2	Piezas	13	13	0	0
53	DIF210201911232	2022	2	Piezas	24	24	0	0
54	DIF210201910903	2022	2	Piezas	8	8	0	0
55	DIF210201910907	2022	2	Piezas	17	17	0	0
56	DIF210201911240	2022	2	Piezas	17	17	0	0
57	DIF210201911250	2022	2	Piezas	14	14	0	0
58	DIF210201911258	2022	2	Piezas	23	23	0	0
59	DIF210201910927	2022	2	Piezas	19	19	0	0
60	DIF210201910937	2022	2	Piezas	6	6	0	0
61	DIF210201911262	2022	2	Piezas	16	16	0	0
62	DIF210201911265	2022	2	Piezas	6	6	0	0
63	DIF210201911283	2022	2	Piezas	12	12	0	0
64	DIF210201910950	2022	2	Piezas	6	6	0	0
65	DIF210201910958	2022	2	Piezas	10	10	0	0
66	DIF210201910964	2022	2	Piezas	6	6	0	0
67	DIF210201910966	2022	2	Piezas	17	17	0	0
68	DIF210201911293	2022	2	Piezas	11	11	0	0
69	DIF210201911303	2022	2	Piezas	16	16	0	0
70	DIF210201910978	2022	2	Piezas	28	28	0	0
71	DIF210201910982	2022	2	Piezas	3	3	0	0
72	DIF210201910992	2022	2	Piezas	6	6	0	0
73	DIF210201911311	2022	2	Piezas	12	12	0	0
74	DIF210201911317	2022	2	Piezas	14	14	0	0
75	DIF210201911321	2022	2	Piezas	8	8	0	0



No.	FOLIO	CICLO	TRIMESTRE DE AVANCE	UNIDAD DE MEDIDA	META ORIGINAL	META MODIFICADA	AVANCE	PORCENTAJE
76	DIF210201911000	2022	2	Piezas	7	7	0	0
77	DIF210201911012	2022	2	Piezas	19	19	0	0
78	DIF210201911333	2022	2	Piezas	28	28	0	0
79	DIF210201911335	2022	2	Piezas	7	7	0	0
80	DIF210201911343	2022	2	Piezas	5	5	0	0
81	DIF210201911028	2022	2	Piezas	11	11	0	0
82	DIF210201911030	2022	2	Piezas	23	23	0	0
83	DIF210201932706	2022	2	Piezas	8	8	0	0
84	DIF210201932708	2022	2	Piezas	7	7	0	0
85	DIF210201932709	2022	2	Piezas	4	4	0	0
86	DIF210201932710	2022	2	Piezas	1	1	0	0
87	DIF210201932713	2022	2	Piezas	8	8	0	0
88	DIF210201932716	2022	2	Piezas	4	4	0	0
89	DIF210201932719	2022	2	Piezas	3	3	0	0
90	DIF210201932720	2022	2	Piezas	6	6	0	0
91	DIF210201932722	2022	2	Piezas	1	1	0	0
92	DIF210201932723	2022	2	Piezas	6	6	0	0
93	DIF210201933654	2022	2	Piezas	2	2	0	0
94	DIF210201933656	2022	2	Piezas	10	10	0	0
95	DIF210201933657	2022	2	Piezas	6	6	0	0
96	DIF210201933659	2022	2	Piezas	3	3	0	0
97	DIF210201933660	2022	2	Piezas	13	13	0	0
98	DIF210201933661	2022	2	Piezas	6	6	0	0
99	DIF210201933665	2022	2	Piezas	10	10	0	0
100	DIF210201933668	2022	2	Piezas	9	9	0	0
101	DIF210201933670	2022	2	Piezas	1	1	0	0
102	DIF210201933673	2022	2	Piezas	6	6	0	0
103	DIF210201933674	2022	2	Piezas	13	13	0	0
104	DIF210201933675	2022	2	Piezas	9	9	0	0
105	DIF210201933676	2022	2	Piezas	4	4	0	0
106	DIF210201934343	2022	2	Piezas	22	22	0	0
107	DIF210201934348	2022	2	Piezas	17	17	0	0
108	DIF210201934351	2022	2	Piezas	12	12	0	0
109	DIF210201934352	2022	2	Piezas	10	10	0	0
110	DIF210201934402	2022	2	Piezas	19	19	0	0
111	DIF210201934405	2022	2	Piezas	17	17	0	0
112	DIF210201932743	2022	2	Piezas	4	4	0	0
113	DIF210201932746	2022	2	Piezas	1	1	0	0



No.	FOLIO	CICLO	TRIMESTRE DE AVANCE	UNIDAD DE MEDIDA	META ORIGINAL	META MODIFICADA	AVANCE	PORCENTAJE
114	DIF210201932747	2022	2	Piezas	8	8	0	0
115	DIF210201932754	2022	2	Piezas	1	1	0	0
116	DIF210201932755	2022	2	Piezas	4	4	0	0
117	DIF210201932757	2022	2	Piezas	8	8	0	0
118	DIF210201932760	2022	2	Piezas	8	8	0	0
119	DIF210201932762	2022	2	Piezas	1	1	0	0
120	DIF210201932763	2022	2	Piezas	4	4	0	0
121	DIF210201932764	2022	2	Piezas	3	3	0	0
122	DIF210201933677	2022	2	Piezas	3	3	0	0
123	DIF210201933679	2022	2	Piezas	6	6	0	0
124	DIF210201933680	2022	2	Piezas	3	3	0	0
125	DIF210201933682	2022	2	Piezas	7	7	0	0
126	DIF210201933684	2022	2	Piezas	1	1	0	0
127	DIF210201933686	2022	2	Piezas	1	1	0	0
128	DIF210201933687	2022	2	Piezas	1	1	0	0
129	DIF210201933710	2022	2	Piezas	4	4	0	0
130	DIF210201933712	2022	2	Piezas	8	8	0	0
131	DIF210201933715	2022	2	Piezas	1	1	0	0
132	DIF210201933717	2022	2	Piezas	1	1	0	0
133	DIF210201927395	2022	2	Piezas	3	3	0	0
134	DIF210201927396	2022	2	Piezas	26	26	0	0
135	DIF210201927400	2022	2	Piezas	25	25	0	0
136	DIF210201927440	2022	2	Piezas	5	5	0	0
137	DIF210201927445	2022	2	Piezas	14	14	0	0
138	DIF210201927446	2022	2	Piezas	20	20	0	0
139	DIF210201927448	2022	2	Piezas	2	2	0	0
140	DIF210201927449	2022	2	Piezas	22	22	0	0
141	DIF210201927451	2022	2	Piezas	14	14	0	0
142	DIF210201929777	2022	2	Piezas	1	1	0	0
143	DIF210201931401	2022	2	Metros lineales	60	60	60	100
144	DIF210201932768	2022	2	Piezas	2	2	0	0
145	DIF210201932769	2022	2	Piezas	12	12	0	0
146	DIF210201932773	2022	2	Piezas	1	1	0	0
147	DIF210201932774	2022	2	Piezas	11	11	0	0
148	DIF210201932775	2022	2	Piezas	8	8	0	0
149	DIF210201932777	2022	2	Piezas	2	2	0	0
150	DIF210201932781	2022	2	Piezas	1	1	0	0
151	DIF210201932782	2022	2	Piezas	4	4	0	0



No.	FOLIO	CICLO	TRIMESTRE DE AVANCE	UNIDAD DE MEDIDA	META ORIGINAL	META MODIFICADA	AVANCE	PORCENTAJE
152	DIF210201932786	2022	2	Piezas	3	3	0	0
153	DIF210201932787	2022	2	Piezas	1	1	0	0
154	DIF210201932788	2022	2	Piezas	2	2	0	0
155	DIF210201933721	2022	2	Piezas	3	3	0	0
156	DIF210201933722	2022	2	Piezas	7	7	0	0
157	DIF210201933723	2022	2	Piezas	17	17	0	0
158	DIF210201933724	2022	2	Piezas	1	1	0	0
159	DIF210201933725	2022	2	Piezas	7	7	0	0
160	DIF210201933726	2022	2	Piezas	7	7	0	0
161	DIF210201933728	2022	2	Piezas	2	2	0	0
162	DIF210201933729	2022	2	Piezas	4	4	0	0
163	DIF210201933730	2022	2	Piezas	18	18	0	0
164	DIF210201926715	2022	2	Metros Cuadrados	1198	1198	1195	99.74958264
165	DIF210201927455	2022	2	Piezas	4	4	0	0
166	DIF210201927456	2022	2	Piezas	14	14	0	0
167	DIF210201927457	2022	2	Piezas	6	6	0	0
168	DIF210201927458	2022	2	Piezas	25	25	0	0
169	DIF210201927459	2022	2	Piezas	9	9	0	0
170	DIF210201927463	2022	2	Piezas	21	21	0	0
171	DIF210201927464	2022	2	Piezas	9	9	0	0
172	DIF210201911505	2022	2	Piezas	20	20	0	0
173	DIF210201911515	2022	2	Piezas	23	23	0	0
174	DIF210201929786	2022	2	Piezas	1	1	0	0
175	DIF210201929792	2022	2	Piezas	24	24	0	0
176	DIF210201929795	2022	2	Piezas	4	4	0	0
177	DIF210201929802	2022	2	Piezas	6	6	0	0
178	DIF210201929805	2022	2	Piezas	3	3	0	0
179	DIF210201931416	2022	2	Metros lineales	80	80	80	100
180	DIF210201932790	2022	2	Piezas	1	1	0	0
181	DIF210201932795	2022	2	Piezas	3	3	0	0
182	DIF210201932796	2022	2	Piezas	1	1	0	0
183	DIF210201932798	2022	2	Piezas	21	21	0	0
184	DIF210201932804	2022	2	Piezas	9	9	0	0
185	DIF210201932806	2022	2	Piezas	3	3	0	0
186	DIF210201932808	2022	2	Piezas	5	5	0	0
187	DIF210201932809	2022	2	Piezas	1	1	0	0
188	DIF210201929813	2022	2	Piezas	12	12	0	0
189	DIF210201929816	2022	2	Piezas	10	10	0	0



No.	FOLIO	CICLO	TRIMESTRE DE AVANCE	UNIDAD DE MEDIDA	META ORIGINAL	META MODIFICADA	AVANCE	PORCENTAJE
190	DIF210201932828	2022	2	Piezas	7	7	0	0
191	DIF210201932830	2022	2	Piezas	5	5	0	0
192	DIF210201932838	2022	2	Piezas	2	2	0	0
193	DIF210201911584	2022	2	Piezas	14	14	0	0
194	DIF210201911586	2022	2	Piezas	13	13	0	0
195	DIF210201928451	2022	2	Metros Cuadrados	920	920	919	99.89130435
196	DIF210201928453	2022	2	Metros lineales	40	40	39.7	99.25
197	DIF210201929833	2022	2	Piezas	17	17	0	0
198	DIF210201929852	2022	2	Piezas	4	4	0	0
199	DIF210201932920	2022	2	Piezas	19	19	0	0
200	DIF210201932928	2022	2	Piezas	2	2	0	0
201	DIF210201932932	2022	2	Piezas	3	3	0	0
202	DIF210201932933	2022	2	Piezas	3	3	0	0
203	DIF210201932935	2022	2	Piezas	5	5	0	0
204	DIF210201933829	2022	2	Piezas	5	5	0	0
205	DIF210201933834	2022	2	Piezas	3	3	0	0
206	DIF210201933842	2022	2	Piezas	5	5	0	0
207	DIF210201926804	2022	2	Piezas	6	6	0	0
208	DIF210201926806	2022	2	Piezas	8	8	0	0
209	DIF210201926808	2022	2	Piezas	3	3	0	0
210	DIF210201912422	2022	2	Metros Cuadrados	4619	4619	4619	100
211	DIF210201928585	2022	2	Metros Cuadrados	640	640	630	98.4375
212	DIF210201929868	2022	2	Piezas	24	24	0	0
213	DIF210201932937	2022	2	Piezas	1	1	0	0
214	DIF210201932938	2022	2	Piezas	9	9	0	0
215	DIF210201932940	2022	2	Piezas	2	2	0	0
216	DIF210201932944	2022	2	Piezas	4	4	0	0
217	DIF210201932945	2022	2	Piezas	14	14	0	0
218	DIF210201932946	2022	2	Piezas	4	4	0	0
219	DIF210201932956	2022	2	Piezas	3	3	0	0
220	DIF210201932957	2022	2	Piezas	12	12	0	0
221	DIF210201932958	2022	2	Piezas	1	1	0	0
222	DIF210201932959	2022	2	Piezas	3	3	0	0
223	DIF210201932962	2022	2	Piezas	2	2	0	0
224	DIF210201932963	2022	2	Piezas	1	1	0	0
225	DIF210201932964	2022	2	Piezas	19	19	0	0
226	DIF210201932965	2022	2	Piezas	14	14	0	0
227	DIF210201933844	2022	2	Piezas	4	4	0	0



No.	FOLIO	CICLO	TRIMESTRE DE AVANCE	UNIDAD DE MEDIDA	META ORIGINAL	META MODIFICADA	AVANCE	PORCENTAJE
228	DIF210201933847	2022	2	Piezas	10	10	0	0
229	DIF210201933849	2022	2	Piezas	7	7	0	0
230	DIF210201933858	2022	2	Piezas	4	4	0	0
231	DIF210201933864	2022	2	Piezas	5	5	0	0
232	DIF210201933870	2022	2	Piezas	2	2	0	0
233	DIF210201933871	2022	2	Piezas	1	1	0	0
234	DIF210201933872	2022	2	Piezas	1	1	0	0
235	DIF210201933873	2022	2	Piezas	5	5	0	0
236	DIF210201933874	2022	2	Piezas	17	17	0	0
237	DIF210201933875	2022	2	Piezas	19	19	0	0
238	DIF210201926829	2022	2	Piezas	5	5	0	0
239	DIF210201926834	2022	2	Piezas	1	1	0	0
240	DIF210201926835	2022	2	Piezas	21	21	0	0
241	DIF210201926841	2022	2	Piezas	14	14	0	0
242	DIF210201926843	2022	2	Piezas	7	7	0	0
243	DIF210201926848	2022	2	Piezas	10	10	0	0
244	DIF210201926849	2022	2	Piezas	9	9	0	0
245	DIF210201927559	2022	2	Piezas	4	4	0	0
246	DIF210201927571	2022	2	Piezas	11	11	0	0
247	DIF210201927575	2022	2	Piezas	6	6	0	0
248	DIF210201911684	2022	2	Piezas	8	8	0	0
249	DIF210201911698	2022	2	Piezas	12	12	0	0
250	DIF210201928591	2022	2	Metros Cuadrados	951	951	951	100
251	DIF210201928612	2022	2	Metros lineales	35	35	35	100
252	DIF210201928613	2022	2	Metros lineales	40	40	38.5	96.25
253	DIF210201928657	2022	2	Metros Cuadrados	1006	1006	1004	99.80119284
254	DIF210201928658	2022	2	Metros Cuadrados	357	357	350	98.03921569
255	DIF210201928660	2022	2	Metros lineales	21	21	20.5	97.61904762
256	DIF210201928661	2022	2	Metros lineales	20	20	19.3	96.5
257	DIF210201932967	2022	2	Piezas	7	7	0	0
258	DIF210201932968	2022	2	Piezas	17	17	0	0
259	DIF210201932969	2022	2	Piezas	10	10	0	0
260	DIF210201932970	2022	2	Piezas	4	4	0	0
261	DIF210201932971	2022	2	Piezas	15	15	0	0
262	DIF210201932983	2022	2	Piezas	8	8	0	0
263	DIF210201932985	2022	2	Piezas	7	7	0	0
264	DIF210201932986	2022	2	Piezas	5	5	0	0
265	DIF210201932988	2022	2	Piezas	1	1	0	0



No.	FOLIO	CICLO	TRIMESTRE DE AVANCE	UNIDAD DE MEDIDA	META ORIGINAL	META MODIFICADA	AVANCE	PORCENTAJE
266	DIF210201932991	2022	2	Piezas	7	7	0	0
267	DIF210201932992	2022	2	Piezas	16	16	0	0
268	DIF210201932993	2022	2	Piezas	13	13	0	0
269	DIF210201932994	2022	2	Piezas	13	13	0	0
270	DIF210201932995	2022	2	Piezas	13	13	0	0
271	DIF210201933877	2022	2	Piezas	4	4	0	0
272	DIF210201933879	2022	2	Piezas	1	1	0	0
273	DIF210201933883	2022	2	Piezas	13	13	0	0
274	DIF210201933884	2022	2	Piezas	21	21	0	0
275	DIF210201933886	2022	2	Piezas	2	2	0	0
276	DIF210201933887	2022	2	Piezas	26	26	0	0
277	DIF210201933896	2022	2	Piezas	18	18	0	0
278	DIF210201933900	2022	2	Piezas	18	18	0	0
279	DIF210201926850	2022	2	Piezas	9	9	0	0
280	DIF210201926855	2022	2	Piezas	8	8	0	0
281	DIF210201926858	2022	2	Piezas	16	16	0	0
282	DIF210201926863	2022	2	Piezas	4	4	0	0
283	DIF210201926865	2022	2	Piezas	9	9	0	0
284	DIF210201926868	2022	2	Piezas	13	13	0	0
285	DIF210201926869	2022	2	Piezas	3	3	0	0
286	DIF210201927598	2022	2	Piezas	6	6	0	0
287	DIF210201933901	2022	2	Piezas	7	7	0	0
288	DIF210201933902	2022	2	Piezas	10	10	0	0
289	DIF210201933922	2022	2	Piezas	7	7	0	0
290	DIF210201933928	2022	2	Piezas	5	5	0	0
291	DIF210201933930	2022	2	Piezas	5	5	0	0
292	DIF210201933948	2022	2	Piezas	7	7	0	0
293	DIF210201933949	2022	2	Piezas	33	33	0	0
294	DIF210201933952	2022	2	Piezas	14	14	0	0
295	DIF210201926876	2022	2	Piezas	11	11	0	0
296	DIF210201926878	2022	2	Piezas	5	5	0	0
297	DIF210201926879	2022	2	Piezas	8	8	0	0
298	DIF210201926889	2022	2	Piezas	21	21	0	0
299	DIF210201927612	2022	2	Piezas	14	14	0	0
300	DIF210201927617	2022	2	Piezas	7	7	0	0
301	DIF210201927631	2022	2	Piezas	18	18	0	0
302	DIF210201931717	2022	2	Piezas	26	26	0	0
303	DIF210201931718	2022	2	Piezas	4	4	0	0



No.	FOLIO	CICLO	TRIMESTRE DE AVANCE	UNIDAD DE MEDIDA	META ORIGINAL	META MODIFICADA	AVANCE	PORCENTAJE
304	DIF210201931727	2022	2	Piezas	20	20	0	0
305	DIF210201931729	2022	2	Piezas	8	8	0	0
306	DIF210201931756	2022	2	Piezas	22	22	0	0
307	DIF210201931757	2022	2	Piezas	7	7	0	0
308	DIF210201933065	2022	2	Piezas	8	8	0	0
309	DIF210201933143	2022	2	Piezas	3	3	0	0
310	DIF210201933145	2022	2	Piezas	22	22	0	0
311	DIF210201933147	2022	2	Piezas	19	19	0	0
312	DIF210201933151	2022	2	Piezas	6	6	0	0
313	DIF210201933152	2022	2	Piezas	18	18	0	0
314	DIF210201933153	2022	2	Piezas	4	4	0	0
315	DIF210201933957	2022	2	Piezas	3	3	0	0
316	DIF210201933959	2022	2	Piezas	2	2	0	0
317	DIF210201933961	2022	2	Piezas	10	10	0	0
318	DIF210201934029	2022	2	Piezas	14	14	0	0
319	DIF210201934030	2022	2	Piezas	32	32	0	0
320	DIF210201934036	2022	2	Piezas	8	8	0	0
321	DIF210201934038	2022	2	Piezas	20	20	0	0
322	DIF210201934041	2022	2	Piezas	8	8	0	0
323	DIF210201934044	2022	2	Piezas	17	17	0	0
324	DIF210201926912	2022	2	Piezas	22	22	0	0
325	DIF210201926916	2022	2	Piezas	1	1	0	0
326	DIF210201927636	2022	2	Piezas	3	3	0	0
327	DIF210201927645	2022	2	Piezas	3	3	0	0
328	DIF210201927651	2022	2	Piezas	7	7	0	0
329	DIF210201928788	2022	2	Piezas	1	1	0	0
330	DIF210201931762	2022	2	Piezas	5	5	0	0
331	DIF210201931764	2022	2	Piezas	1	1	0	0
332	DIF210201932423	2022	2	Piezas	1	1	0	0
333	DIF210201932425	2022	2	Piezas	4	4	0	0
334	DIF210201932426	2022	2	Piezas	1	1	0	0
335	DIF210201932431	2022	2	Piezas	1	1	0	0
336	DIF210201933176	2022	2	Piezas	5	5	0	0
337	DIF210201933182	2022	2	Piezas	23	23	0	0
338	DIF210201933184	2022	2	Piezas	2	2	0	0
339	DIF210201933185	2022	2	Piezas	11	11	0	0
340	DIF210201933186	2022	2	Piezas	10	10	0	0
341	DIF210201933189	2022	2	Piezas	3	3	0	0



No.	FOLIO	CICLO	TRIMESTRE DE AVANCE	UNIDAD DE MEDIDA	META ORIGINAL	META MODIFICADA	AVANCE	PORCENTAJE
342	DIF210201933190	2022	2	Piezas	1	1	0	0
343	DIF210201933191	2022	2	Piezas	4	4	0	0
344	DIF210201933193	2022	2	Piezas	10	10	0	0
345	DIF210201933195	2022	2	Piezas	1	1	0	0
346	DIF210201933196	2022	2	Piezas	2	2	0	0
347	DIF210201933197	2022	2	Piezas	18	18	0	0
348	DIF210201934047	2022	2	Piezas	8	8	0	0
349	DIF210201934060	2022	2	Piezas	2	2	0	0
350	DIF210201934062	2022	2	Piezas	13	13	0	0
351	DIF210201934063	2022	2	Piezas	2	2	0	0
352	DIF210201934068	2022	2	Piezas	9	9	0	0
353	DIF210201934069	2022	2	Piezas	7	7	0	0
354	DIF210201926944	2022	2	Piezas	2	2	0	0
355	DIF210201926956	2022	2	Piezas	1	1	0	0
356	DIF210201926962	2022	2	Piezas	11	11	0	0
357	DIF210201927665	2022	2	Piezas	11	11	0	0
358	DIF210201927671	2022	2	Piezas	13	13	0	0
359	DIF210201927677	2022	2	Piezas	13	13	0	0
360	DIF210201927679	2022	2	Piezas	8	8	0	0
361	DIF210201928800	2022	2	Piezas	26	26	0	0
362	DIF210201932496	2022	2	Piezas	3	3	0	0
363	DIF210201932502	2022	2	Piezas	4	4	0	0
364	DIF210201932523	2022	2	Piezas	1	1	0	0
365	DIF210201932524	2022	2	Piezas	1	1	0	0
366	DIF210201932525	2022	2	Piezas	10	10	0	0
367	DIF210201932530	2022	2	Piezas	3	3	0	0
368	DIF210201933245	2022	2	Piezas	2	2	0	0
369	DIF210201933262	2022	2	Piezas	6	6	0	0
370	DIF210201933263	2022	2	Piezas	5	5	0	0
371	DIF210201933265	2022	2	Piezas	21	21	0	0
372	DIF210201934105	2022	2	Piezas	15	15	0	0
373	DIF210201934110	2022	2	Piezas	6	6	0	0
374	DIF210201934111	2022	2	Piezas	15	15	0	0
375	DIF210201934140	2022	2	Piezas	2	2	0	0
376	DIF210201926996	2022	2	Piezas	10	10	0	0
377	DIF210201927000	2022	2	Piezas	17	17	0	0
378	DIF210201927039	2022	2	Piezas	22	22	0	0
379	DIF210201927041	2022	2	Piezas	22	22	0	0



No.	FOLIO	CICLO	TRIMESTRE DE AVANCE	UNIDAD DE MEDIDA	META ORIGINAL	META MODIFICADA	AVANCE	PORCENTAJE
380	DIF210201927042	2022	2	Piezas	5	5	0	0
381	DIF210201927043	2022	2	Piezas	12	12	0	0
382	DIF210201927744	2022	2	Piezas	5	5	0	0
383	DIF210201928116	2022	2	Metros Cuadrados	2954.9	2954.9	2954	99.96954212
384	DIF210201928119	2022	2	Metros Cuadrados	1581.9	1581.9	1581	99.94310639
385	DIF210201928127	2022	2	Piezas	20	20	19.8	99
386	DIF210201928130	2022	2	Metros Cuadrados	3245.1	3245.1	3244	99.96610274
387	DIF210201928848	2022	2	Piezas	1	1	0	0
388	DIF210201928851	2022	2	Piezas	16	16	0	0
389	DIF210201932533	2022	2	Piezas	4	4	0	0
390	DIF210201932535	2022	2	Piezas	2	2	0	0
391	DIF210201932542	2022	2	Piezas	5	5	0	0
392	DIF210201932543	2022	2	Piezas	1	1	0	0
393	DIF210201932544	2022	2	Piezas	17	17	0	0
394	DIF210201932548	2022	2	Piezas	18	18	0	0
395	DIF210201932549	2022	2	Piezas	1	1	0	0
396	DIF210201932550	2022	2	Piezas	9	9	0	0
397	DIF210201932551	2022	2	Piezas	19	19	0	0
398	DIF210201932553	2022	2	Piezas	3	3	0	0
399	DIF210201932554	2022	2	Piezas	14	14	0	0
400	DIF210201932555	2022	2	Piezas	2	2	0	0
401	DIF210201932591	2022	2	Piezas	2	2	0	0
402	DIF210201932592	2022	2	Piezas	1	1	0	0
403	DIF210201933295	2022	2	Piezas	16	16	0	0
404	DIF210201933298	2022	2	Piezas	9	9	0	0
405	DIF210201933300	2022	2	Piezas	7	7	0	0
406	DIF210201933328	2022	2	Piezas	11	11	0	0
407	DIF210201933329	2022	2	Piezas	10	10	0	0
408	DIF210201934152	2022	2	Piezas	12	12	0	0
409	DIF210201934164	2022	2	Piezas	17	17	0	0
410	DIF210201934165	2022	2	Piezas	10	10	0	0
411	DIF210201934167	2022	2	Piezas	9	9	0	0
412	DIF210201934169	2022	2	Piezas	3	3	0	0
413	DIF210201934170	2022	2	Piezas	17	17	0	0
414	DIF210201934180	2022	2	Piezas	30	30	0	0
415	DIF210201934183	2022	2	Piezas	26	26	0	0
416	DIF210201934185	2022	2	Piezas	17	17	0	0
417	DIF210201934186	2022	2	Piezas	11	11	0	0



No.	FOLIO	CICLO	TRIMESTRE DE AVANCE	UNIDAD DE MEDIDA	META ORIGINAL	META MODIFICADA	AVANCE	PORCENTAJE
418	DIF210201934187	2022	2	Piezas	10	10	0	0
419	DIF210201934188	2022	2	Piezas	30	30	0	0
420	DIF210201934189	2022	2	Piezas	3	3	0	0
421	DIF210201934190	2022	2	Piezas	22	22	0	0
422	DIF210201934191	2022	2	Piezas	33	33	0	0
423	DIF210201927048	2022	2	Piezas	21	21	0	0
424	DIF210201927053	2022	2	Piezas	6	6	0	0
425	DIF210201927748	2022	2	Piezas	22	22	0	0
426	DIF210201927767	2022	2	Piezas	18	18	0	0
427	DIF210201924677	2022	2	Piezas	23	23	0	0
428	DIF210201924681	2022	2	Piezas	26	26	0	0
429	DIF210201924693	2022	2	Piezas	32	32	0	0
430	DIF210201928142	2022	2	Metros Cuadrados	2614	2614	2613	99.96174445
431	DIF210201928183	2022	2	Metros lineales	52.17	52.17	52	99.67414223
432	DIF210201928185	2022	2	Toma(s)	10	10	9.6	96
433	DIF210201928188	2022	2	Metros Cuadrados	4557	4557	4500	98.74917709
434	DIF210201928189	2022	2	Metros Cuadrados	392	392	391	99.74489796
435	DIF210201928876	2022	2	Piezas	14	14	0	0
436	DIF210201932593	2022	2	Piezas	2	2	0	0
437	DIF210201932594	2022	2	Piezas	11	11	0	0
438	DIF210201932595	2022	2	Piezas	5	5	0	0
439	DIF210201932596	2022	2	Piezas	3	3	0	0
440	DIF210201932598	2022	2	Piezas	2	2	0	0
441	DIF210201932600	2022	2	Piezas	1	1	0	0
442	DIF210201932601	2022	2	Piezas	7	7	0	0
443	DIF210201932602	2022	2	Piezas	1	1	0	0
444	DIF210201932603	2022	2	Piezas	1	1	0	0
445	DIF210201932605	2022	2	Piezas	2	2	0	0
446	DIF210201932606	2022	2	Piezas	1	1	0	0
447	DIF210201932607	2022	2	Piezas	13	13	0	0
448	DIF210201932608	2022	2	Piezas	2	2	0	0
449	DIF210201932609	2022	2	Piezas	3	3	0	0
450	DIF210201932610	2022	2	Piezas	1	1	0	0
451	DIF210201932611	2022	2	Piezas	2	2	0	0
452	DIF210201932612	2022	2	Piezas	5	5	0	0
453	DIF210201932613	2022	2	Piezas	1	1	0	0
454	DIF210201932614	2022	2	Piezas	9	9	0	0
455	DIF210201932623	2022	2	Piezas	1	1	0	0



No.	FOLIO	CICLO	TRIMESTRE DE AVANCE	UNIDAD DE MEDIDA	META ORIGINAL	META MODIFICADA	AVANCE	PORCENTAJE
456	DIF210201933344	2022	2	Piezas	20	20	0	0
457	DIF210201933345	2022	2	Piezas	14	14	0	0
458	DIF210201933346	2022	2	Piezas	6	6	0	0
459	DIF210201933350	2022	2	Piezas	1	1	0	0
460	DIF210201933351	2022	2	Piezas	4	4	0	0
461	DIF210201933352	2022	2	Piezas	13	13	0	0
462	DIF210201933354	2022	2	Piezas	2	2	0	0
463	DIF210201933355	2022	2	Piezas	4	4	0	0
464	DIF210201933356	2022	2	Piezas	18	18	0	0
465	DIF210201933357	2022	2	Piezas	1	1	0	0
466	DIF210201933399	2022	2	Piezas	15	15	0	0
467	DIF210201933400	2022	2	Piezas	4	4	0	0
468	DIF210201933401	2022	2	Piezas	4	4	0	0
469	DIF210201933525	2022	2	Piezas	1	1	0	0
470	DIF210201933545	2022	2	Piezas	1	1	0	0
471	DIF210201933547	2022	2	Piezas	6	6	0	0
472	DIF210201934194	2022	2	Piezas	30	30	0	0
473	DIF210201934195	2022	2	Piezas	12	12	0	0
474	DIF210201927789	2022	2	Piezas	11	11	0	0
475	DIF210201927921	2022	2	Piezas	18	18	0	0
476	DIF210201924701	2022	2	Piezas	19	19	0	0
477	DIF210201924705	2022	2	Piezas	18	18	0	0
478	DIF210201924727	2022	2	Piezas	32	32	0	0
479	DIF210201928195	2022	2	Metros lineales	72	72	71.5	99.30555556
480	DIF210201928196	2022	2	Toma(s)	20	20	19.7	98.5
481	DIF210201928221	2022	2	Metros Cuadrados	2405	2405	2404	99.95841996
482	DIF210201928223	2022	2	Metros Cuadrados	578	578	577	99.82698962
483	DIF210201928227	2022	2	Metros lineales	64	64	63.8	99.6875
484	DIF210201928231	2022	2	Metros lineales	25	25	24.8	99.2
485	DIF210201928909	2022	2	Piezas	3	3	0	0
486	DIF210201928914	2022	2	Piezas	14	14	0	0
487	DIF210201932625	2022	2	Piezas	13	13	0	0
488	DIF210201933551	2022	2	Piezas	4	4	0	0
489	DIF210201933552	2022	2	Piezas	3	3	0	0
490	DIF210201933553	2022	2	Piezas	1	1	0	0
491	DIF210201933554	2022	2	Piezas	7	7	0	0
492	DIF210201933556	2022	2	Piezas	8	8	0	0
493	DIF210201933559	2022	2	Piezas	3	3	0	0



No.	FOLIO	CICLO	TRIMESTRE DE AVANCE	UNIDAD DE MEDIDA	META ORIGINAL	META MODIFICADA	AVANCE	PORCENTAJE
494	DIF210201933560	2022	2	Piezas	6	6	0	0
495	DIF210201933562	2022	2	Piezas	15	15	0	0
496	DIF210201933563	2022	2	Piezas	3	3	0	0
497	DIF210201933565	2022	2	Piezas	22	22	0	0
498	DIF210201933568	2022	2	Piezas	3	3	0	0
499	DIF210201927925	2022	2	Piezas	25	25	0	0
500	DIF210201927928	2022	2	Piezas	23	23	0	0
501	DIF210201927930	2022	2	Piezas	4	4	0	0
502	DIF210201927971	2022	2	Metros Cuadrados	713	713	711	99.71949509
503	DIF210201932687	2022	2	Piezas	2	2	0	0
504	DIF210201932689	2022	2	Piezas	1	1	0	0
505	DIF210201932690	2022	2	Piezas	2	2	0	0
506	DIF210201932691	2022	2	Piezas	3	3	0	0
507	DIF210201932692	2022	2	Piezas	3	3	0	0
508	DIF210201932693	2022	2	Piezas	1	1	0	0
509	DIF210201932700	2022	2	Piezas	1	1	0	0
510	DIF210201932701	2022	2	Piezas	11	11	0	0
511	DIF210201933613	2022	2	Piezas	7	7	0	0
512	DIF210201933614	2022	2	Piezas	1	1	0	0
513	DIF210201933634	2022	2	Piezas	15	15	0	0
514	DIF210201933641	2022	2	Piezas	1	1	0	0
515	DIF210201933645	2022	2	Piezas	4	4	0	0
516	DIF210201934296	2022	2	Piezas	16	16	0	0
517	DIF210201934333	2022	2	Piezas	19	19	0	0
518	DIF210201927306	2022	2	Piezas	6	6	0	0
519	DIF210201932998	2022	2	Piezas	1	1	0	0
520	DIF210201933001	2022	2	Piezas	17	17	0	0
521	DIF210201933002	2022	2	Piezas	15	15	0	0
522	DIF210201933003	2022	2	Piezas	20	20	0	0
523	DIF210201933004	2022	2	Piezas	1	1	0	0
524	DIF210201933005	2022	2	Piezas	2	2	0	0
525	DIF210201933006	2022	2	Metros lineales	1	1	0	0
526	DIF210201933007	2022	2	Piezas	5	5	0	0
527	DIF210201933008	2022	2	Piezas	5	5	0	0
528	DIF210201933009	2022	2	Piezas	11	11	0	0
529	DIF210201933500	2022	2	Piezas	2	2	0	0
530	DIF210201933502	2022	2	Piezas	6	6	0	0
531	DIF210201933503	2022	2	Piezas	7	7	0	0



No.	FOLIO	CICLO	TRIMESTRE DE AVANCE	UNIDAD DE MEDIDA	META ORIGINAL	META MODIFICADA	AVANCE	PORCENTAJE
532	DIF210201933505	2022	2	Piezas	6	6	0	0
533	DIF210201933510	2022	2	Piezas	19	19	0	0
534	DIF210201933511	2022	2	Piezas	6	6	0	0
535	DIF210201933512	2022	2	Piezas	15	15	0	0
536	DIF210201933513	2022	2	Piezas	25	25	0	0
537	DIF210201933518	2022	2	Piezas	10	10	0	0
538	DIF210201933520	2022	2	Piezas	20	20	0	0
539	DIF210201933521	2022	2	Piezas	6	6	0	0
540	DIF210201935030	2022	2	Piezas	1	1	0	0
541	DIF210201935033	2022	2	Piezas	4	4	0	0
542	DIF210201935035	2022	2	Piezas	10	10	0	0
543	DIF210201935037	2022	2	Piezas	17	17	0	0
544	DIF210201935039	2022	2	Piezas	17	17	0	0
545	DIF210201935040	2022	2	Piezas	16	16	0	0
546	DIF210201935044	2022	2	Piezas	11	11	0	0
547	DIF210201927856	2022	2	Piezas	25	25	0	0
548	DIF210201928493	2022	2	Toma(s)	20	20	18	90
549	DIF210201928514	2022	2	Metros Cuadrados	1024.3	1024.3	1023	99.87308406
550	DIF210201933057	2022	2	Piezas	13	13	0	0
551	DIF210201933069	2022	2	Piezas	4	4	0	0
552	DIF210201933072	2022	2	Piezas	2	2	0	0
553	DIF210201933074	2022	2	Piezas	2	2	0	0
554	DIF210201933523	2022	2	Piezas	6	6	0	0
555	DIF210201933529	2022	2	Piezas	1	1	0	0
556	DIF210201933530	2022	2	Piezas	7	7	0	0
557	DIF210201933532	2022	2	Metros lineales	5	5	0	0
558	DIF210201933533	2022	2	Piezas	2	2	0	0
559	DIF210201933537	2022	2	Piezas	9	9	0	0
560	DIF210201933540	2022	2	Piezas	2	2	0	0
561	DIF210201933542	2022	2	Piezas	1	1	0	0
562	DIF210201933572	2022	2	Piezas	2	2	0	0
563	DIF210201934308	2022	2	Piezas	10	10	0	0
564	DIF210201934310	2022	2	Piezas	33	33	0	0
565	DIF210201934313	2022	2	Piezas	30	30	0	0
566	DIF210201924569	2022	2	Piezas	3	3	0	0
567	DIF210201924587	2022	2	Piezas	14	14	0	0
568	DIF210201927862	2022	2	Piezas	25	25	0	0
569	DIF210201928544	2022	2	Metros lineales	20	20	19.6	98



No.	FOLIO	CICLO	TRIMESTRE DE AVANCE	UNIDAD DE MEDIDA	META ORIGINAL	META MODIFICADA	AVANCE	PORCENTAJE
570	DIF210201928550	2022	2	Toma(s)	9	9	8.8	97.77777778
571	DIF210201931545	2022	2	Piezas	19	19	0	0
572	DIF210201931549	2022	2	Piezas	15	15	0	0
573	DIF210201933076	2022	2	Piezas	5	5	0	0
574	DIF210201933079	2022	2	Piezas	15	15	0	0
575	DIF210201933084	2022	2	Piezas	23	23	0	0
576	DIF210201933086	2022	2	Piezas	5	5	0	0
577	DIF210201933090	2022	2	Piezas	7	7	0	0
578	DIF210201933094	2022	2	Piezas	2	2	0	0
579	DIF210201933098	2022	2	Piezas	10	10	0	0
580	DIF210201933574	2022	2	Piezas	6	6	0	0
581	DIF210201933577	2022	2	Piezas	7	7	0	0
582	DIF210201933579	2022	2	Piezas	18	18	0	0
583	DIF210201933580	2022	2	Piezas	14	14	0	0
584	DIF210201933581	2022	2	Piezas	3	3	0	0
585	DIF210201933582	2022	2	Metros lineales	16	16	0	0
586	DIF210201933585	2022	2	Piezas	7	7	0	0
587	DIF210201933587	2022	2	Piezas	2	2	0	0
588	DIF210201933588	2022	2	Piezas	14	14	0	0
589	DIF210201933589	2022	2	Piezas	12	12	0	0
590	DIF210201933596	2022	2	Piezas	21	21	0	0
591	DIF210201934320	2022	2	Piezas	25	25	0	0
592	DIF210201934327	2022	2	Piezas	19	19	0	0
593	DIF210201934330	2022	2	Piezas	8	8	0	0
594	DIF210201934332	2022	2	Piezas	17	17	0	0
595	DIF210201934344	2022	2	Piezas	8	8	0	0
596	DIF210201934346	2022	2	Piezas	4	4	0	0
597	DIF210201934355	2022	2	Piezas	17	17	0	0
598	DIF210201934711	2022	2	Piezas	24	24	0	0
599	DIF210201934716	2022	2	Piezas	1	1	0	0
600	DIF210201934717	2022	2	Piezas	18	18	0	0
601	DIF210201934721	2022	2	Piezas	10	10	0	0
602	DIF210201934727	2022	2	Piezas	7	7	0	0
603	DIF210201924625	2022	2	Piezas	6	6	0	0
604	DIF210201924631	2022	2	Piezas	6	6	0	0
605	DIF210201924637	2022	2	Piezas	9	9	0	0
606	DIF210201927870	2022	2	Piezas	18	18	0	0
607	DIF210201928559	2022	2	Metros Cuadrados	720	720	719	99.86111111



No.	FOLIO	CICLO	TRIMESTRE DE AVANCE	UNIDAD DE MEDIDA	META ORIGINAL	META MODIFICADA	AVANCE	PORCENTAJE
608	DIF210201928577	2022	2	Metros lineales	20	20	19.9	99.5
609	DIF210201928578	2022	2	Metros Cuadrados	1309	1309	1308	99.92360581
610	DIF210201928584	2022	2	Toma(s)	9	9	8.8	97.77777778
611	DIF210201928597	2022	2	Metros Cuadrados	950	950	950	100
612	DIF210201928154	2022	2	Metros lineales	468	468	467	99.78632479
613	DIF210201928155	2022	2	Toma(s)	30	30	29	96.66666667
614	DIF210201931550	2022	2	Piezas	11	11	0	0
615	DIF210201931552	2022	2	Piezas	10	10	0	0
616	DIF210201931553	2022	2	Piezas	6	6	0	0
617	DIF210201933104	2022	2	Piezas	9	9	0	0
618	DIF210201933106	2022	2	Piezas	2	2	0	0
619	DIF210201933121	2022	2	Piezas	1	1	0	0
620	DIF210201933122	2022	2	Piezas	13	13	0	0
621	DIF210201933599	2022	2	Piezas	5	5	0	0
622	DIF210201933602	2022	2	Piezas	11	11	0	0
623	DIF210201933603	2022	2	Piezas	4	4	0	0
624	DIF210201933604	2022	2	Piezas	9	9	0	0
625	DIF210201933608	2022	2	Piezas	2	2	0	0
626	DIF210201933615	2022	2	Piezas	8	8	0	0
627	DIF210201933616	2022	2	Piezas	11	11	0	0
628	DIF210201933618	2022	2	Piezas	4	4	0	0
629	DIF210201934358	2022	2	Piezas	27	27	0	0
630	DIF210201934361	2022	2	Piezas	13	13	0	0
631	DIF210201934365	2022	2	Piezas	13	13	0	0
632	DIF210201934367	2022	2	Piezas	12	12	0	0
633	DIF210201934368	2022	2	Piezas	30	30	0	0
634	DIF210201934370	2022	2	Piezas	2	2	0	0
635	DIF210201934373	2022	2	Piezas	9	9	0	0
636	DIF210201934734	2022	2	Piezas	5	5	0	0
637	DIF210201934735	2022	2	Piezas	1	1	0	0
638	DIF210201934746	2022	2	Piezas	9	9	0	0
639	DIF210201934749	2022	2	Piezas	4	4	0	0
640	DIF210201927888	2022	2	Piezas	24	24	0	0
641	DIF210201927891	2022	2	Piezas	7	7	0	0
642	DIF210201927895	2022	2	Piezas	16	16	0	0
643	DIF210201927896	2022	2	Piezas	22	22	0	0
644	DIF210201927905	2022	2	Piezas	4	4	0	0
645	DIF210201927909	2022	2	Piezas	11	11	0	0



No.	FOLIO	CICLO	TRIMESTRE DE AVANCE	UNIDAD DE MEDIDA	META ORIGINAL	META MODIFICADA	AVANCE	PORCENTAJE
646	DIF210201927912	2022	2	Piezas	21	21	0	0
647	DIF210201928615	2022	2	Metros Cuadrados	6439	6439	6438	99.98446964
648	DIF210201928617	2022	2	Metros lineales	80	80	79.8	99.75
649	DIF210201928620	2022	2	Toma(s)	12	12	11.7	97.5
650	DIF210201928630	2022	2	Piezas	10	10	9	90
651	DIF210201932439	2022	2	Piezas	2	2	0	0
652	DIF210201932440	2022	2	Piezas	3	3	0	0
653	DIF210201932441	2022	2	Piezas	1	1	0	0
654	DIF210201933124	2022	2	Piezas	7	7	0	0
655	DIF210201933126	2022	2	Piezas	12	12	0	0
656	DIF210201933128	2022	2	Piezas	18	18	0	0
657	DIF210201933129	2022	2	Piezas	20	20	0	0
658	DIF210201933131	2022	2	Piezas	1	1	0	0
659	DIF210201933134	2022	2	Piezas	10	10	0	0
660	DIF210201933137	2022	2	Piezas	20	20	0	0
661	DIF210201933138	2022	2	Piezas	4	4	0	0
662	DIF210201933157	2022	2	Piezas	1	1	0	0
663	DIF210201933623	2022	2	Piezas	3	3	0	0
664	DIF210201933624	2022	2	Piezas	7	7	0	0
665	DIF210201933629	2022	2	Piezas	10	10	0	0
666	DIF210201933666	2022	2	Piezas	3	3	0	0
667	DIF210201933688	2022	2	Piezas	3	3	0	0
668	DIF210201933689	2022	2	Piezas	6	6	0	0
669	DIF210201933692	2022	2	Piezas	10	10	0	0
670	DIF210201933696	2022	2	Piezas	14	14	0	0
671	DIF210201933697	2022	2	Piezas	4	4	0	0
672	DIF210201934378	2022	2	Piezas	7	7	0	0
673	DIF210201934379	2022	2	Piezas	2	2	0	0
674	DIF210201934387	2022	2	Piezas	5	5	0	0
675	DIF210201934391	2022	2	Piezas	8	8	0	0
676	DIF210201934394	2022	2	Piezas	21	21	0	0
677	DIF210201934395	2022	2	Piezas	14	14	0	0
678	DIF210201934406	2022	2	Piezas	30	30	0	0
679	DIF210201934751	2022	2	Piezas	6	6	0	0
680	DIF210201934757	2022	2	Piezas	10	10	0	0
681	DIF210201934763	2022	2	Piezas	6	6	0	0
682	DIF210201934764	2022	2	Piezas	8	8	0	0
683	DIF210201934771	2022	2	Piezas	4	4	0	0



No.	FOLIO	CICLO	TRIMESTRE DE AVANCE	UNIDAD DE MEDIDA	META ORIGINAL	META MODIFICADA	AVANCE	PORCENTAJE
684	DIF210201934772	2022	2	Piezas	1	1	0	0
685	DIF210201927933	2022	2	Piezas	4	4	0	0
686	DIF210201927935	2022	2	Piezas	8	8	0	0
687	DIF210201927937	2022	2	Piezas	15	15	0	0
688	DIF210201927940	2022	2	Piezas	18	18	0	0
689	DIF210201927941	2022	2	Piezas	14	14	0	0
690	DIF210201927943	2022	2	Piezas	22	22	0	0
691	DIF210201927944	2022	2	Piezas	16	16	0	0
692	DIF210201928632	2022	2	Metros Cuadrados	1740	1740	1739	99.94252874
693	DIF210201928638	2022	2	Metros lineales	90	90	89	98.88888889
694	DIF210201928639	2022	2	Toma(s)	30	30	29.6	98.66666667
695	DIF210201928640	2022	2	Metros Cuadrados	610	610	600	98.36065574
696	DIF210201928644	2022	2	Metros Cuadrados	400	400	399	99.75
697	DIF210201928645	2022	2	Metros Cuadrados	1110	1110	1109	99.90990991
698	DIF210201928647	2022	2	Metros Cuadrados	339	339	338	99.70501475
699	DIF210201928648	2022	2	Metros Cuadrados	1690	1690	1687	99.82248521
700	DIF210201932447	2022	2	Piezas	1	1	0	0
701	DIF210201932450	2022	2	Piezas	3	3	0	0
702	DIF210201932453	2022	2	Piezas	1	1	0	0
703	DIF210201932454	2022	2	Piezas	6	6	0	0
704	DIF210201932456	2022	2	Piezas	4	4	0	0
705	DIF210201932461	2022	2	Piezas	2	2	0	0
706	DIF210201932462	2022	2	Piezas	2	2	0	0
707	DIF210201933161	2022	2	Piezas	4	4	0	0
708	DIF210201933163	2022	2	Piezas	1	1	0	0
709	DIF210201933164	2022	2	Piezas	7	7	0	0
710	DIF210201933165	2022	2	Piezas	3	3	0	0
711	DIF210201933198	2022	2	Piezas	8	8	0	0
712	DIF210201933203	2022	2	Piezas	1	1	0	0
713	DIF210201933205	2022	2	Piezas	2	2	0	0
714	DIF210201933699	2022	2	Piezas	11	11	0	0
715	DIF210201933702	2022	2	Piezas	12	12	0	0
716	DIF210201933703	2022	2	Piezas	8	8	0	0
717	DIF210201933704	2022	2	Piezas	3	3	0	0
718	DIF210201933705	2022	2	Piezas	7	7	0	0
719	DIF210201933707	2022	2	Piezas	6	6	0	0
720	DIF210201933708	2022	2	Piezas	5	5	0	0
721	DIF210201933727	2022	2	Piezas	4	4	0	0



No.	FOLIO	CICLO	TRIMESTRE DE AVANCE	UNIDAD DE MEDIDA	META ORIGINAL	META MODIFICADA	AVANCE	PORCENTAJE
722	DIF210201933731	2022	2	Piezas	2	2	0	0
723	DIF210201933732	2022	2	Piezas	1	1	0	0
724	DIF210201934412	2022	2	Piezas	27	27	0	0
725	DIF210201934417	2022	2	Piezas	2	2	0	0
726	DIF210201934419	2022	2	Piezas	14	14	0	0
727	DIF210201934420	2022	2	Piezas	20	20	0	0
728	DIF210201934424	2022	2	Piezas	25	25	0	0
729	DIF210201934425	2022	2	Piezas	21	21	0	0
730	DIF210201934428	2022	2	Piezas	21	21	0	0
731	DIF210201934774	2022	2	Piezas	5	5	0	0
732	DIF210201934776	2022	2	Piezas	2	2	0	0
733	DIF210201934778	2022	2	Piezas	8	8	0	0
734	DIF210201934780	2022	2	Piezas	6	6	0	0
735	DIF210201934783	2022	2	Piezas	4	4	0	0
736	DIF210201934785	2022	2	Piezas	5	5	0	0
737	DIF210201934786	2022	2	Piezas	7	7	0	0
738	DIF210201934787	2022	2	Piezas	8	8	0	0
739	DIF210201934788	2022	2	Piezas	1	1	0	0
740	DIF210201934790	2022	2	Piezas	1	1	0	0
741	DIF210201934791	2022	2	Piezas	5	5	0	0
742	DIF210201934793	2022	2	Piezas	1	1	0	0
743	DIF210201934794	2022	2	Piezas	20	20	0	0
744	DIF210201934795	2022	2	Piezas	2	2	0	0
745	DIF210201927255	2022	2	Piezas	15	15	0	0
746	DIF210201925830	2022	2	Piezas	2	2	0	0
747	DIF210201932467	2022	2	Piezas	7	7	0	0
748	DIF210201932475	2022	2	Piezas	4	4	0	0
749	DIF210201932477	2022	2	Piezas	8	8	0	0
750	DIF210201932480	2022	2	Piezas	8	8	0	0
751	DIF210201932483	2022	2	Piezas	5	5	0	0
752	DIF210201932484	2022	2	Piezas	7	7	0	0
753	DIF210201932485	2022	2	Piezas	2	2	0	0
754	DIF210201932488	2022	2	Piezas	2	2	0	0
755	DIF210201932489	2022	2	Piezas	1	1	0	0
756	DIF210201933207	2022	2	Piezas	8	8	0	0
757	DIF210201933208	2022	2	Piezas	7	7	0	0
758	DIF210201933209	2022	2	Piezas	1	1	0	0
759	DIF210201933220	2022	2	Piezas	2	2	0	0



No.	FOLIO	CICLO	TRIMESTRE DE AVANCE	UNIDAD DE MEDIDA	META ORIGINAL	META MODIFICADA	AVANCE	PORCENTAJE
760	DIF210201933221	2022	2	Piezas	4	4	0	0
761	DIF210201933223	2022	2	Piezas	3	3	0	0
762	DIF210201933224	2022	2	Piezas	5	5	0	0
763	DIF210201933225	2022	2	Piezas	11	11	0	0
764	DIF210201934433	2022	2	Piezas	22	22	0	0
765	DIF210201934439	2022	2	Piezas	14	14	0	0
766	DIF210201934442	2022	2	Piezas	13	13	0	0
767	DIF210201934448	2022	2	Piezas	13	13	0	0
768	DIF210201934449	2022	2	Piezas	20	20	0	0
769	DIF210201934450	2022	2	Piezas	10	10	0	0
770	DIF210201934451	2022	2	Piezas	3	3	0	0
771	DIF210201934798	2022	2	Piezas	13	13	0	0
772	DIF210201934800	2022	2	Piezas	9	9	0	0
773	DIF210201934803	2022	2	Piezas	2	2	0	0
774	DIF210201934804	2022	2	Piezas	11	11	0	0
775	DIF210201934810	2022	2	Piezas	6	6	0	0
776	DIF210201934811	2022	2	Piezas	9	9	0	0
777	DIF210201934815	2022	2	Piezas	6	6	0	0
778	DIF210201934818	2022	2	Piezas	4	4	0	0
779	DIF210201924034	2022	2	Piezas	4	4	0	0
780	DIF210201924057	2022	2	Piezas	26	26	0	0
781	DIF210201924061	2022	2	Piezas	8	8	0	0
782	DIF210201928037	2022	2	Metros Cuadrados	1995	1995	1960	98.24561404
783	DIF210201928038	2022	2	Metros lineales	350	350	349	99.71428571
784	DIF210201931648	2022	2	Piezas	5	5	0	0
785	DIF210201932509	2022	2	Piezas	4	4	0	0
786	DIF210201932520	2022	2	Piezas	4	4	0	0
787	DIF210201932521	2022	2	Piezas	7	7	0	0
788	DIF210201932538	2022	2	Piezas	6	6	0	0
789	DIF210201933230	2022	2	Piezas	4	4	0	0
790	DIF210201933236	2022	2	Piezas	1	1	0	0
791	DIF210201933237	2022	2	Piezas	7	7	0	0
792	DIF210201933240	2022	2	Piezas	13	13	0	0
793	DIF210201933241	2022	2	Piezas	20	20	0	0
794	DIF210201933242	2022	2	Piezas	8	8	0	0
795	DIF210201933243	2022	2	Piezas	1	1	0	0
796	DIF210201933250	2022	2	Piezas	15	15	0	0
797	DIF210201933252	2022	2	Piezas	9	9	0	0



No.	FOLIO	CICLO	TRIMESTRE DE AVANCE	UNIDAD DE MEDIDA	META ORIGINAL	META MODIFICADA	AVANCE	PORCENTAJE
798	DIF210201933253	2022	2	Piezas	22	22	0	0
799	DIF210201933254	2022	2	Piezas	1	1	0	0
800	DIF210201933853	2022	2	Piezas	4	4	0	0
801	DIF210201933863	2022	2	Piezas	2	2	0	0
802	DIF210201933897	2022	2	Piezas	8	8	0	0
803	DIF210201933913	2022	2	Piezas	27	27	0	0
804	DIF210201933915	2022	2	Piezas	1	1	0	0
805	DIF210201934457	2022	2	Piezas	9	9	0	0
806	DIF210201934458	2022	2	Piezas	8	8	0	0
807	DIF210201934461	2022	2	Piezas	2	2	0	0
808	DIF210201934820	2022	2	Piezas	5	5	0	0
809	DIF210201934824	2022	2	Piezas	5	5	0	0
810	DIF210201934826	2022	2	Piezas	2	2	0	0
811	DIF210201934827	2022	2	Piezas	3	3	0	0
812	DIF210201934828	2022	2	Piezas	1	1	0	0
813	DIF210201934829	2022	2	Piezas	14	14	0	0
814	DIF210201934833	2022	2	Piezas	2	2	0	0
815	DIF210201934835	2022	2	Piezas	3	3	0	0
816	DIF210201934836	2022	2	Piezas	1	1	0	0
817	DIF210201934838	2022	2	Piezas	3	3	0	0
818	DIF210201934840	2022	2	Piezas	1	1	0	0
819	DIF210201934842	2022	2	Piezas	6	6	0	0
820	DIF210201924111	2022	2	Piezas	17	17	0	0
821	DIF210201924117	2022	2	Piezas	22	22	0	0
822	DIF210201924121	2022	2	Piezas	23	23	0	0
823	DIF210201927322	2022	2	Piezas	3	3	0	0
824	DIF210201927327	2022	2	Piezas	3	3	0	0
825	DIF210201927363	2022	2	Piezas	23	23	0	0
826	DIF210201925901	2022	2	Piezas	10	10	0	0
827	DIF210201928060	2022	2	Metros lineales	45	45	44.6	99.11111111
828	DIF210201928067	2022	2	Metros Cuadrados	760	760	758	99.73684211
829	DIF210201928071	2022	2	Piezas	20	20	19.8	99
830	DIF210201928079	2022	2	Metros Cuadrados	2205	2205	2205	100
831	DIF210201928841	2022	2	Piezas	3	3	0	0
832	DIF210201931736	2022	2	Piezas	14	14	0	0
833	DIF210201931738	2022	2	Piezas	9	9	0	0
834	DIF210201931741	2022	2	Piezas	23	23	0	0
835	DIF210201931743	2022	2	Piezas	12	12	0	0



No.	FOLIO	CICLO	TRIMESTRE DE AVANCE	UNIDAD DE MEDIDA	META ORIGINAL	META MODIFICADA	AVANCE	PORCENTAJE
836	DIF210201931744	2022	2	Piezas	12	12	0	0
837	DIF210201932558	2022	2	Piezas	5	5	0	0
838	DIF210201932560	2022	2	Piezas	13	13	0	0
839	DIF210201932561	2022	2	Piezas	1	1	0	0
840	DIF210201932562	2022	2	Piezas	2	2	0	0
841	DIF210201932563	2022	2	Piezas	15	15	0	0
842	DIF210201932564	2022	2	Piezas	1	1	0	0
843	DIF210201932566	2022	2	Piezas	2	2	0	0
844	DIF210201932567	2022	2	Piezas	15	15	0	0
845	DIF210201932569	2022	2	Piezas	1	1	0	0
846	DIF210201932570	2022	2	Piezas	7	7	0	0
847	DIF210201932571	2022	2	Piezas	2	2	0	0
848	DIF210201932572	2022	2	Piezas	9	9	0	0
849	DIF210201932576	2022	2	Piezas	2	2	0	0
850	DIF210201932577	2022	2	Piezas	2	2	0	0
851	DIF210201932580	2022	2	Piezas	3	3	0	0
852	DIF210201933257	2022	2	Piezas	4	4	0	0
853	DIF210201933258	2022	2	Piezas	12	12	0	0
854	DIF210201933313	2022	2	Piezas	2	2	0	0
855	DIF210201933315	2022	2	Piezas	8	8	0	0
856	DIF210201933316	2022	2	Piezas	12	12	0	0
857	DIF210201933916	2022	2	Piezas	18	18	0	0
858	DIF210201933931	2022	2	Piezas	11	11	0	0
859	DIF210201933936	2022	2	Piezas	8	8	0	0
860	DIF210201933938	2022	2	Piezas	22	22	0	0
861	DIF210201933939	2022	2	Piezas	3	3	0	0
862	DIF210201933943	2022	2	Piezas	28	28	0	0
863	DIF210201934848	2022	2	Piezas	3	3	0	0
864	DIF210201934851	2022	2	Piezas	3	3	0	0
865	DIF210201934852	2022	2	Piezas	2	2	0	0
866	DIF210201934853	2022	2	Piezas	2	2	0	0
867	DIF210201934855	2022	2	Piezas	7	7	0	0
868	DIF210201934856	2022	2	Piezas	3	3	0	0
869	DIF210201934859	2022	2	Piezas	8	8	0	0
870	DIF210201934860	2022	2	Piezas	3	3	0	0
871	DIF210201924173	2022	2	Piezas	11	11	0	0
872	DIF210201926548	2022	2	Metros lineales	53	53	52	98.11320755
873	DIF210201923336	2022	2	Piezas	30	30	0	0



No.	FOLIO	CICLO	TRIMESTRE DE AVANCE	UNIDAD DE MEDIDA	META ORIGINAL	META MODIFICADA	AVANCE	PORCENTAJE
874	DIF210201925959	2022	2	Piezas	13	13	0	0
875	DIF210201928087	2022	2	Metros Cuadrados	384.05	384.05	384.05	100
876	DIF210201928094	2022	2	Metros lineales	160	160	160	100
877	DIF210201928102	2022	2	Metros lineales	20	20	19.5	97.5
878	DIF210201928857	2022	2	Piezas	2	2	0	0
879	DIF210201928862	2022	2	Piezas	20	20	0	0
880	DIF210201928872	2022	2	Piezas	19	19	0	0
881	DIF210201928883	2022	2	Piezas	1	1	0	0
882	DIF210201931750	2022	2	Piezas	9	9	0	0
883	DIF210201931751	2022	2	Piezas	14	14	0	0
884	DIF210201932581	2022	2	Piezas	4	4	0	0
885	DIF210201932582	2022	2	Piezas	6	6	0	0
886	DIF210201932584	2022	2	Piezas	1	1	0	0
887	DIF210201932585	2022	2	Piezas	8	8	0	0
888	DIF210201932586	2022	2	Piezas	3	3	0	0
889	DIF210201932587	2022	2	Piezas	2	2	0	0
890	DIF210201932590	2022	2	Piezas	2	2	0	0
891	DIF210201932615	2022	2	Piezas	9	9	0	0
892	DIF210201932616	2022	2	Piezas	4	4	0	0
893	DIF210201932618	2022	2	Piezas	4	4	0	0
894	DIF210201932619	2022	2	Piezas	4	4	0	0
895	DIF210201932620	2022	2	Piezas	10	10	0	0
896	DIF210201932621	2022	2	Piezas	1	1	0	0
897	DIF210201932622	2022	2	Piezas	20	20	0	0
898	DIF210201932624	2022	2	Piezas	1	1	0	0
899	DIF210201933321	2022	2	Piezas	14	14	0	0
900	DIF210201933322	2022	2	Piezas	3	3	0	0
901	DIF210201933323	2022	2	Piezas	10	10	0	0
902	DIF210201933324	2022	2	Piezas	7	7	0	0
903	DIF210201933325	2022	2	Piezas	3	3	0	0
904	DIF210201933331	2022	2	Piezas	10	10	0	0
905	DIF210201933332	2022	2	Piezas	2	2	0	0
906	DIF210201933335	2022	2	Piezas	15	15	0	0
907	DIF210201933336	2022	2	Piezas	22	22	0	0
908	DIF210201933337	2022	2	Piezas	14	14	0	0
909	DIF210201933338	2022	2	Piezas	21	21	0	0
910	DIF210201933340	2022	2	Piezas	16	16	0	0
911	DIF210201933341	2022	2	Piezas	6	6	0	0



No.	FOLIO	CICLO	TRIMESTRE DE AVANCE	UNIDAD DE MEDIDA	META ORIGINAL	META MODIFICADA	AVANCE	PORCENTAJE
912	DIF210201933342	2022	2	Piezas	13	13	0	0
913	DIF210201933945	2022	2	Piezas	7	7	0	0
914	DIF210201933963	2022	2	Piezas	19	19	0	0
915	DIF210201933964	2022	2	Piezas	9	9	0	0
916	DIF210201933967	2022	2	Piezas	2	2	0	0
917	DIF210201933971	2022	2	Piezas	12	12	0	0
918	DIF210201933975	2022	2	Piezas	15	15	0	0
919	DIF210201933977	2022	2	Piezas	16	16	0	0
920	DIF210201933978	2022	2	Piezas	13	13	0	0
921	DIF210201934508	2022	2	Piezas	4	4	0	0
922	DIF210201934514	2022	2	Piezas	23	23	0	0
923	DIF210201934520	2022	2	Piezas	12	12	0	0
924	DIF210201934868	2022	2	Piezas	2	2	0	0
925	DIF210201934870	2022	2	Piezas	1	1	0	0
926	DIF210201934872	2022	2	Piezas	2	2	0	0
927	DIF210201934873	2022	2	Piezas	5	5	0	0
928	DIF210201934874	2022	2	Piezas	4	4	0	0
929	DIF210201934881	2022	2	Piezas	1	1	0	0
930	DIF210201934883	2022	2	Piezas	9	9	0	0
931	DIF210201934885	2022	2	Piezas	2	2	0	0
932	DIF210201934888	2022	2	Piezas	5	5	0	0
933	DIF210201924206	2022	2	Piezas	15	15	0	0
934	DIF210201927393	2022	2	Piezas	25	25	0	0
935	DIF210201927404	2022	2	Piezas	6	6	0	0
936	DIF210201927408	2022	2	Piezas	5	5	0	0
937	DIF210201927410	2022	2	Piezas	2	2	0	0
938	DIF210201927412	2022	2	Piezas	14	14	0	0
939	DIF210201927414	2022	2	Piezas	5	5	0	0
940	DIF210201927416	2022	2	Piezas	2	2	0	0
941	DIF210201927418	2022	2	Piezas	2	2	0	0
942	DIF210201926000	2022	2	Piezas	15	15	0	0
943	DIF210201928164	2022	2	Metros Cuadrados	1960	1960	1959	99.94897959
944	DIF210201928167	2022	2	Metros Cuadrados	920	920	919	99.89130435
945	DIF210201932665	2022	2	Piezas	5	5	0	0
946	DIF210201932666	2022	2	Piezas	18	18	0	0
947	DIF210201932676	2022	2	Piezas	7	7	0	0
948	DIF210201932680	2022	2	Piezas	21	21	0	0
949	DIF210201933348	2022	2	Piezas	11	11	0	0



No.	FOLIO	CICLO	TRIMESTRE DE AVANCE	UNIDAD DE MEDIDA	META ORIGINAL	META MODIFICADA	AVANCE	PORCENTAJE
950	DIF210201933359	2022	2	Piezas	19	19	0	0
951	DIF210201933360	2022	2	Piezas	16	16	0	0
952	DIF210201933363	2022	2	Piezas	5	5	0	0
953	DIF210201933365	2022	2	Piezas	3	3	0	0
954	DIF210201933367	2022	2	Piezas	3	3	0	0
955	DIF210201933368	2022	2	Piezas	2	2	0	0
956	DIF210201933369	2022	2	Piezas	1	1	0	0
957	DIF210201933370	2022	2	Piezas	13	13	0	0
958	DIF210201933372	2022	2	Piezas	1	1	0	0
959	DIF210201933373	2022	2	Piezas	13	13	0	0
960	DIF210201933378	2022	2	Piezas	1	1	0	0
961	DIF210201933379	2022	2	Piezas	13	13	0	0
962	DIF210201933986	2022	2	Piezas	12	12	0	0
963	DIF210201933988	2022	2	Piezas	17	17	0	0
964	DIF210201933990	2022	2	Piezas	5	5	0	0
965	DIF210201933992	2022	2	Piezas	2	2	0	0
966	DIF210201933997	2022	2	Piezas	3	3	0	0
967	DIF210201934000	2022	2	Piezas	18	18	0	0
968	DIF210201934004	2022	2	Piezas	7	7	0	0
969	DIF210201934525	2022	2	Piezas	33	33	0	0
970	DIF210201934526	2022	2	Piezas	21	21	0	0
971	DIF210201934529	2022	2	Piezas	5	5	0	0
972	DIF210201934530	2022	2	Piezas	13	13	0	0
973	DIF210201934533	2022	2	Piezas	17	17	0	0
974	DIF210201934535	2022	2	Piezas	32	32	0	0
975	DIF210201934538	2022	2	Piezas	10	10	0	0
976	DIF210201934889	2022	2	Piezas	1	1	0	0
977	DIF210201934891	2022	2	Piezas	1	1	0	0
978	DIF210201934894	2022	2	Piezas	1	1	0	0
979	DIF210201934898	2022	2	Piezas	1	1	0	0
980	DIF210201934902	2022	2	Piezas	1	1	0	0
981	DIF210201934903	2022	2	Piezas	2	2	0	0
982	DIF210201934905	2022	2	Piezas	2	2	0	0
983	DIF210201934908	2022	2	Piezas	9	9	0	0
984	DIF210201924239	2022	2	Piezas	8	8	0	0
985	DIF210201924253	2022	2	Piezas	27	27	0	0
986	DIF210201924263	2022	2	Piezas	18	18	0	0
987	DIF210201927420	2022	2	Piezas	7	7	0	0



No.	FOLIO	CICLO	TRIMESTRE DE AVANCE	UNIDAD DE MEDIDA	META ORIGINAL	META MODIFICADA	AVANCE	PORCENTAJE
988	DIF210201927422	2022	2	Piezas	5	5	0	0
989	DIF210201927423	2022	2	Piezas	8	8	0	0
990	DIF210201927424	2022	2	Piezas	2	2	0	0
991	DIF210201927425	2022	2	Piezas	9	9	0	0
992	DIF210201927426	2022	2	Piezas	12	12	0	0
993	DIF210201927427	2022	2	Piezas	5	5	0	0
994	DIF210201927431	2022	2	Piezas	9	9	0	0
995	DIF210201927433	2022	2	Piezas	12	12	0	0
996	DIF210201927434	2022	2	Piezas	11	11	0	0
997	DIF210201927436	2022	2	Piezas	4	4	0	0
998	DIF210201926049	2022	2	Piezas	18	18	0	0
999	DIF210201928200	2022	2	Metros Cuadrados	1426	1426	1425	99.92987377
1000	DIF210201928203	2022	2	Metros lineales	35	35	34.5	98.57142857
1001	DIF210201928204	2022	2	Metros Cuadrados	217.2	217.2	212	97.60589319
1002	DIF210201928210	2022	2	Metros Cuadrados	2888	2888	2887	99.96537396
1003	DIF210201928211	2022	2	Metros Cuadrados	1586	1586	1585	99.9369483
1004	DIF210201928213	2022	2	Metros lineales	88	88	87.5	99.43181818
1005	DIF210201928215	2022	2	Toma(s)	16	16	15.9	99.375
1006	DIF210201929824	2022	2	Piezas	1	1	0	0
1007	DIF210201929825	2022	2	Piezas	21	21	0	0
1008	DIF210201932728	2022	2	Piezas	6	6	0	0
1009	DIF210201932729	2022	2	Piezas	2	2	0	0
1010	DIF210201932730	2022	2	Piezas	4	4	0	0
1011	DIF210201932732	2022	2	Piezas	4	4	0	0
1012	DIF210201932734	2022	2	Piezas	2	2	0	0
1013	DIF210201932737	2022	2	Piezas	5	5	0	0
1014	DIF210201932738	2022	2	Piezas	5	5	0	0
1015	DIF210201932739	2022	2	Piezas	5	5	0	0
1016	DIF210201932801	2022	2	Piezas	3	3	0	0
1017	DIF210201933381	2022	2	Piezas	2	2	0	0
1018	DIF210201933382	2022	2	Piezas	1	1	0	0
1019	DIF210201933384	2022	2	Piezas	7	7	0	0
1020	DIF210201933385	2022	2	Piezas	13	13	0	0
1021	DIF210201933386	2022	2	Piezas	1	1	0	0
1022	DIF210201933387	2022	2	Piezas	3	3	0	0
1023	DIF210201933389	2022	2	Piezas	2	2	0	0
1024	DIF210201933390	2022	2	Piezas	1	1	0	0
1025	DIF210201933391	2022	2	Piezas	9	9	0	0



No.	FOLIO	CICLO	TRIMESTRE DE AVANCE	UNIDAD DE MEDIDA	META ORIGINAL	META MODIFICADA	AVANCE	PORCENTAJE
1026	DIF210201933392	2022	2	Piezas	13	13	0	0
1027	DIF210201933393	2022	2	Piezas	1	1	0	0
1028	DIF210201933394	2022	2	Piezas	20	20	0	0
1029	DIF210201933395	2022	2	Piezas	7	7	0	0
1030	DIF210201933396	2022	2	Piezas	4	4	0	0
1031	DIF210201933402	2022	2	Piezas	3	3	0	0
1032	DIF210201933403	2022	2	Piezas	2	2	0	0
1033	DIF210201933404	2022	2	Piezas	7	7	0	0
1034	DIF210201933405	2022	2	Piezas	1	1	0	0
1035	DIF210201933406	2022	2	Piezas	19	19	0	0
1036	DIF210201934006	2022	2	Metros lineales	12	12	0	0
1037	DIF210201934007	2022	2	Piezas	2	2	0	0
1038	DIF210201934009	2022	2	Piezas	5	5	0	0
1039	DIF210201934010	2022	2	Piezas	20	20	0	0
1040	DIF210201934012	2022	2	Piezas	19	19	0	0
1041	DIF210201934013	2022	2	Piezas	20	20	0	0
1042	DIF210201934016	2022	2	Piezas	17	17	0	0
1043	DIF210201934021	2022	2	Piezas	17	17	0	0
1044	DIF210201934022	2022	2	Piezas	2	2	0	0
1045	DIF210201934025	2022	2	Piezas	14	14	0	0
1046	DIF210201934545	2022	2	Piezas	28	28	0	0
1047	DIF210201934546	2022	2	Piezas	32	32	0	0
1048	DIF210201934548	2022	2	Piezas	3	3	0	0
1049	DIF210201934553	2022	2	Piezas	29	29	0	0
1050	DIF210201934554	2022	2	Piezas	7	7	0	0
1051	DIF210201934555	2022	2	Piezas	4	4	0	0
1052	DIF210201934557	2022	2	Piezas	20	20	0	0
1053	DIF210201934558	2022	2	Piezas	19	19	0	0
1054	DIF210201934559	2022	2	Piezas	17	17	0	0
1055	DIF210201934564	2022	2	Piezas	15	15	0	0
1056	DIF210201934915	2022	2	Piezas	23	23	0	0
1057	DIF210201934921	2022	2	Piezas	1	1	0	0
1058	DIF210201934931	2022	2	Metros Cuadrados	3002.1	3002.1	0	0
1059	DIF210201924267	2022	2	Piezas	26	26	0	0
1060	DIF210201924284	2022	2	Piezas	6	6	0	0
1061	DIF210201924302	2022	2	Piezas	28	28	0	0
1062	DIF210201924308	2022	2	Piezas	27	27	0	0
1063	DIF210201926814	2022	2	Piezas	4	4	0	0



No.	FOLIO	CICLO	TRIMESTRE DE AVANCE	UNIDAD DE MEDIDA	META ORIGINAL	META MODIFICADA	AVANCE	PORCENTAJE
1064	DIF210201927557	2022	2	Piezas	1	1	0	0
1065	DIF210201927558	2022	2	Piezas	1	1	0	0
1066	DIF210201927585	2022	2	Piezas	16	16	0	0
1067	DIF210201927586	2022	2	Piezas	12	12	0	0
1068	DIF210201927642	2022	2	Piezas	13	13	0	0
1069	DIF210201927688	2022	2	Piezas	25	25	0	0
1070	DIF210201926092	2022	2	Piezas	1	1	0	0
1071	DIF210201926112	2022	2	Piezas	11	11	0	0
1072	DIF210201928233	2022	2	Metros Cuadrados	850	850	849	99.88235294
1073	DIF210201928236	2022	2	Metros lineales	37	37	36.7	99.18918919
1074	DIF210201928238	2022	2	Metros Cuadrados	374	374	365	97.59358289
1075	DIF210201929875	2022	2	Piezas	8	8	0	0
1076	DIF210201932802	2022	2	Piezas	2	2	0	0
1077	DIF210201932803	2022	2	Piezas	3	3	0	0
1078	DIF210201932819	2022	2	Piezas	8	8	0	0
1079	DIF210201932822	2022	2	Piezas	1	1	0	0
1080	DIF210201932823	2022	2	Piezas	4	4	0	0
1081	DIF210201932842	2022	2	Piezas	4	4	0	0
1082	DIF210201934567	2022	2	Piezas	8	8	0	0
1083	DIF210201934569	2022	2	Piezas	31	31	0	0
1084	DIF210201934570	2022	2	Piezas	4	4	0	0
1085	DIF210201934574	2022	2	Piezas	33	33	0	0
1086	DIF210201934575	2022	2	Piezas	3	3	0	0
1087	DIF210201934577	2022	2	Piezas	20	20	0	0
1088	DIF210201934578	2022	2	Piezas	20	20	0	0
1089	DIF210201934579	2022	2	Piezas	17	17	0	0
1090	DIF210201934580	2022	2	Piezas	33	33	0	0
1091	DIF210201934581	2022	2	Piezas	18	18	0	0
1092	DIF210201934585	2022	2	Piezas	4	4	0	0
1093	DIF210201934588	2022	2	Piezas	17	17	0	0
1094	DIF210201924317	2022	2	Piezas	13	13	0	0
1095	DIF210201924319	2022	2	Piezas	19	19	0	0
1096	DIF210201924350	2022	2	Piezas	20	20	0	0
1097	DIF210201924354	2022	2	Piezas	17	17	0	0
1098	DIF210201924362	2022	2	Piezas	25	25	0	0
1099	DIF210201926821	2022	2	Piezas	9	9	0	0
1100	DIF210201927693	2022	2	Piezas	16	16	0	0
1101	DIF210201927699	2022	2	Piezas	17	17	0	0



No.	FOLIO	CICLO	TRIMESTRE DE AVANCE	UNIDAD DE MEDIDA	META ORIGINAL	META MODIFICADA	AVANCE	PORCENTAJE
1102	DIF210201927701	2022	2	Piezas	25	25	0	0
1103	DIF210201927711	2022	2	Piezas	8	8	0	0
1104	DIF210201926142	2022	2	Piezas	11	11	0	0
1105	DIF210201926152	2022	2	Piezas	23	23	0	0
1106	DIF210201926162	2022	2	Piezas	16	16	0	0
1107	DIF210201931943	2022	2	Aula	100	100	100	100
1108	DIF210201932848	2022	2	Metros lineales	2	2	0	0
1109	DIF210201932851	2022	2	Piezas	9	9	0	0
1110	DIF210201932852	2022	2	Piezas	2	2	0	0
1111	DIF210201932855	2022	2	Piezas	9	9	0	0
1112	DIF210201932860	2022	2	Piezas	13	13	0	0
1113	DIF210201934117	2022	2	Piezas	14	14	0	0
1114	DIF210201934119	2022	2	Piezas	9	9	0	0
1115	DIF210201934121	2022	2	Piezas	22	22	0	0
1116	DIF210201934123	2022	2	Piezas	24	24	0	0
1117	DIF210201934125	2022	2	Piezas	30	30	0	0
1118	DIF210201934127	2022	2	Piezas	22	22	0	0
1119	DIF210201934131	2022	2	Piezas	10	10	0	0
1120	DIF210201934132	2022	2	Piezas	29	29	0	0
1121	DIF210201934133	2022	2	Piezas	15	15	0	0
1122	DIF210201934135	2022	2	Piezas	7	7	0	0
1123	DIF210201934589	2022	2	Piezas	27	27	0	0
1124	DIF210201934590	2022	2	Piezas	12	12	0	0
1125	DIF210201934592	2022	2	Piezas	26	26	0	0
1126	DIF210201934593	2022	2	Piezas	24	24	0	0
1127	DIF210201934595	2022	2	Piezas	4	4	0	0
1128	DIF210201934600	2022	2	Piezas	2	2	0	0
1129	DIF210201934602	2022	2	Piezas	6	6	0	0
1130	DIF210201934604	2022	2	Piezas	14	14	0	0
1131	DIF210201934605	2022	2	Piezas	5	5	0	0
1132	DIF210201934607	2022	2	Piezas	16	16	0	0
1133	DIF210201934608	2022	2	Piezas	17	17	0	0
1134	DIF210201934609	2022	2	Piezas	23	23	0	0
1135	DIF210201934610	2022	2	Piezas	16	16	0	0
1136	DIF210201934973	2022	2	Piezas	2	2	0	0
1137	DIF210201934977	2022	2	Piezas	19	19	0	0
1138	DIF210201934978	2022	2	Piezas	5	5	0	0
1139	DIF210201924376	2022	2	Piezas	28	28	0	0



No.	FOLIO	CICLO	TRIMESTRE DE AVANCE	UNIDAD DE MEDIDA	META ORIGINAL	META MODIFICADA	AVANCE	PORCENTAJE
1140	DIF210201924381	2022	2	Piezas	13	13	0	0
1141	DIF210201924404	2022	2	Piezas	11	11	0	0
1142	DIF210201926930	2022	2	Piezas	7	7	0	0
1143	DIF210201926969	2022	2	Piezas	21	21	0	0
1144	DIF210201927713	2022	2	Piezas	14	14	0	0
1145	DIF210201927727	2022	2	Piezas	10	10	0	0
1146	DIF210201927733	2022	2	Piezas	8	8	0	0
1147	DIF210201927773	2022	2	Piezas	24	24	0	0
1148	DIF210201926168	2022	2	Piezas	24	24	0	0
1149	DIF210201926181	2022	2	Piezas	17	17	0	0
1150	DIF210201926208	2022	2	Piezas	20	20	0	0
1151	DIF210201932876	2022	2	Piezas	17	17	0	0
1152	DIF210201933459	2022	2	Piezas	5	5	0	0
1153	DIF210201933462	2022	2	Piezas	12	12	0	0
1154	DIF210201933465	2022	2	Piezas	1	1	0	0
1155	DIF210201933466	2022	2	Piezas	15	15	0	0
1156	DIF210201933468	2022	2	Piezas	2	2	0	0
1157	DIF210201933471	2022	2	Piezas	11	11	0	0
1158	DIF210201933473	2022	2	Piezas	2	2	0	0
1159	DIF210201933474	2022	2	Piezas	5	5	0	0
1160	DIF210201934137	2022	2	Piezas	12	12	0	0
1161	DIF210201934138	2022	2	Piezas	12	12	0	0
1162	DIF210201934139	2022	2	Piezas	16	16	0	0
1163	DIF210201934143	2022	2	Piezas	26	26	0	0
1164	DIF210201934144	2022	2	Piezas	26	26	0	0
1165	DIF210201934146	2022	2	Piezas	23	23	0	0
1166	DIF210201934149	2022	2	Piezas	26	26	0	0
1167	DIF210201934155	2022	2	Piezas	4	4	0	0
1168	DIF210201934156	2022	2	Piezas	16	16	0	0
1169	DIF210201934157	2022	2	Piezas	16	16	0	0
1170	DIF210201934158	2022	2	Piezas	12	12	0	0
1171	DIF210201934159	2022	2	Piezas	12	12	0	0
1172	DIF210201934160	2022	2	Piezas	1	1	0	0
1173	DIF210201934161	2022	2	Piezas	5	5	0	0
1174	DIF210201934162	2022	2	Piezas	20	20	0	0
1175	DIF210201934171	2022	2	Piezas	2	2	0	0
1176	DIF210201934612	2022	2	Piezas	29	29	0	0
1177	DIF210201934614	2022	2	Piezas	13	13	0	0



No.	FOLIO	CICLO	TRIMESTRE DE AVANCE	UNIDAD DE MEDIDA	META ORIGINAL	META MODIFICADA	AVANCE	PORCENTAJE
1178	DIF210201934617	2022	2	Piezas	3	3	0	0
1179	DIF210201934620	2022	2	Piezas	17	17	0	0
1180	DIF210201934621	2022	2	Piezas	9	9	0	0
1181	DIF210201934622	2022	2	Piezas	17	17	0	0
1182	DIF210201934623	2022	2	Piezas	13	13	0	0
1183	DIF210201934624	2022	2	Piezas	13	13	0	0
1184	DIF210201934625	2022	2	Piezas	8	8	0	0
1185	DIF210201934626	2022	2	Piezas	22	22	0	0
1186	DIF210201934628	2022	2	Piezas	18	18	0	0
1187	DIF210201934983	2022	2	Piezas	3	3	0	0
1188	DIF210201934985	2022	2	Piezas	14	14	0	0
1189	DIF210201934987	2022	2	Piezas	4	4	0	0
1190	DIF210201934990	2022	2	Piezas	8	8	0	0
1191	DIF210201934991	2022	2	Piezas	11	11	0	0
1192	DIF210201934992	2022	2	Piezas	7	7	0	0
1193	DIF210201934993	2022	2	Piezas	18	18	0	0
1194	DIF210201934995	2022	2	Piezas	7	7	0	0
1195	DIF210201934996	2022	2	Piezas	14	14	0	0
1196	DIF210201934997	2022	2	Piezas	10	10	0	0
1197	DIF210201934998	2022	2	Piezas	7	7	0	0
1198	DIF210201935000	2022	2	Piezas	17	17	0	0
1199	DIF210201935001	2022	2	Piezas	5	5	0	0
1200	DIF210201935002	2022	2	Piezas	12	12	0	0
1201	DIF210201935003	2022	2	Piezas	6	6	0	0
1202	DIF210201924413	2022	2	Piezas	24	24	0	0
1203	DIF210201924419	2022	2	Piezas	15	15	0	0
1204	DIF210201924422	2022	2	Piezas	5	5	0	0
1205	DIF210201924446	2022	2	Piezas	8	8	0	0
1206	DIF210201926987	2022	2	Piezas	6	6	0	0
1207	DIF210201927007	2022	2	Piezas	17	17	0	0
1208	DIF210201927012	2022	2	Piezas	22	22	0	0
1209	DIF210201927018	2022	2	Piezas	5	5	0	0
1210	DIF210201927775	2022	2	Piezas	11	11	0	0
1211	DIF210201927803	2022	2	Piezas	24	24	0	0
1212	DIF210201927805	2022	2	Piezas	23	23	0	0
1213	DIF210201926216	2022	2	Piezas	18	18	0	0
1214	DIF210201926252	2022	2	Piezas	20	20	0	0
1215	DIF210201928426	2022	2	Metros Cuadrados	1960	1960	1959	99.94897959



No.	FOLIO	CICLO	TRIMESTRE DE AVANCE	UNIDAD DE MEDIDA	META ORIGINAL	META MODIFICADA	AVANCE	PORCENTAJE
1216	DIF210201928463	2022	2	Toma(s)	10	10	9.8	98
1217	DIF210201932086	2022	2	Aula	100	100	100	100
1218	DIF210201932948	2022	2	Piezas	9	9	0	0
1219	DIF210201932950	2022	2	Piezas	3	3	0	0
1220	DIF210201932951	2022	2	Piezas	9	9	0	0
1221	DIF210201932953	2022	2	Piezas	6	6	0	0
1222	DIF210201932973	2022	2	Piezas	10	10	0	0
1223	DIF210201932974	2022	2	Piezas	10	10	0	0
1224	DIF210201932975	2022	2	Piezas	4	4	0	0
1225	DIF210201932976	2022	2	Piezas	10	10	0	0
1226	DIF210201932977	2022	2	Piezas	4	4	0	0
1227	DIF210201932978	2022	2	Piezas	8	8	0	0
1228	DIF210201932979	2022	2	Piezas	8	8	0	0
1229	DIF210201932980	2022	2	Piezas	9	9	0	0
1230	DIF210201932981	2022	2	Piezas	12	12	0	0
1231	DIF210201933477	2022	2	Piezas	1	1	0	0
1232	DIF210201933478	2022	2	Piezas	2	2	0	0
1233	DIF210201933480	2022	2	Piezas	9	9	0	0
1234	DIF210201933481	2022	2	Piezas	5	5	0	0
1235	DIF210201933484	2022	2	Piezas	3	3	0	0
1236	DIF210201933486	2022	2	Piezas	8	8	0	0
1237	DIF210201933487	2022	2	Piezas	7	7	0	0
1238	DIF210201933488	2022	2	Piezas	13	13	0	0
1239	DIF210201933489	2022	2	Piezas	5	5	0	0
1240	DIF210201933491	2022	2	Piezas	7	7	0	0
1241	DIF210201933496	2022	2	Piezas	8	8	0	0
1242	DIF210201933497	2022	2	Piezas	10	10	0	0
1243	DIF210201934173	2022	2	Piezas	12	12	0	0
1244	DIF210201934177	2022	2	Piezas	12	12	0	0
1245	DIF210201934179	2022	2	Piezas	13	13	0	0
1246	DIF210201934639	2022	2	Piezas	10	10	0	0
1247	DIF210201934640	2022	2	Piezas	21	21	0	0
1248	DIF210201934642	2022	2	Piezas	7	7	0	0
1249	DIF210201935010	2022	2	Piezas	13	13	0	0
1250	DIF210201935013	2022	2	Piezas	18	18	0	0
1251	DIF210201935015	2022	2	Piezas	5	5	0	0
1252	DIF210201935018	2022	2	Piezas	3	3	0	0
1253	DIF210201935020	2022	2	Piezas	12	12	0	0



No.	FOLIO	CICLO	TRIMESTRE DE AVANCE	UNIDAD DE MEDIDA	META ORIGINAL	META MODIFICADA	AVANCE	PORCENTAJE
1254	DIF210201924460	2022	2	Piezas	8	8	0	0
1255	DIF210201924462	2022	2	Piezas	19	19	0	0
1256	DIF210201924468	2022	2	Piezas	30	30	0	0
1257	DIF210201924479	2022	2	Piezas	30	30	0	0
1258	DIF210201924485	2022	2	Piezas	7	7	0	0
1259	DIF210201924489	2022	2	Piezas	15	15	0	0
1260	DIF210201927023	2022	2	Piezas	10	10	0	0
1261	DIF210201927026	2022	2	Piezas	1	1	0	0
1262	DIF210201927027	2022	2	Piezas	2	2	0	0
1263	DIF210201927028	2022	2	Piezas	2	2	0	0
1264	DIF210201927029	2022	2	Piezas	7	7	0	0
1265	DIF210201927030	2022	2	Piezas	15	15	0	0
1266	DIF210201927031	2022	2	Piezas	6	6	0	0
1267	DIF210201927032	2022	2	Piezas	14	14	0	0
1268	DIF210201927035	2022	2	Piezas	10	10	0	0
1269	DIF210201927036	2022	2	Piezas	24	24	0	0
1270	DIF210201927051	2022	2	Piezas	18	18	0	0
1271	DIF210201926263	2022	2	Piezas	20	20	0	0
1272	DIF210201928478	2022	2	Metros Cuadrados	4508	4508	4500	99.82253771
1273	DIF210201928482	2022	2	Metros Cuadrados	2116	2116	2115	99.95274102
1274	DIF210201928492	2022	2	Metros lineales	70	70	69.8	99.71428571
1275	DIF210201923128	2022	2	Piezas	3	3	0	0
1276	DIF210201911517	2022	2	Piezas	11	11	0	0
1277	DIF210201911529	2022	2	Piezas	8	8	0	0
1278	DIF210201911545	2022	2	Piezas	21	21	0	0
1279	DIF210201911559	2022	2	Piezas	15	15	0	0
1280	DIF210201923188	2022	2	Piezas	7	7	0	0
1281	DIF210201923198	2022	2	Piezas	24	24	0	0
1282	DIF210201923219	2022	2	Piezas	7	7	0	0
1283	DIF210201911610	2022	2	Piezas	19	19	0	0
1284	DIF210201923247	2022	2	Piezas	14	14	0	0
1285	DIF210201923253	2022	2	Piezas	15	15	0	0
1286	DIF210201923257	2022	2	Piezas	20	20	0	0
1287	DIF210201923273	2022	2	Piezas	32	32	0	0
1288	DIF210201923281	2022	2	Piezas	28	28	0	0
1289	DIF210201923323	2022	2	Piezas	33	33	0	0
1290	DIF210201923355	2022	2	Piezas	23	23	0	0
1291	DIF210201923369	2022	2	Piezas	8	8	0	0



No.	FOLIO	CICLO	TRIMESTRE DE AVANCE	UNIDAD DE MEDIDA	META ORIGINAL	META MODIFICADA	AVANCE	PORCENTAJE
1292	DIF210201923387	2022	2	Piezas	6	6	0	0
1293	DIF210201923419	2022	2	Piezas	3	3	0	0
1294	DIF210201923431	2022	2	Piezas	32	32	0	0
1295	DIF210201923441	2022	2	Piezas	4	4	0	0
1296	DIF210201923449	2022	2	Piezas	16	16	0	0
1297	DIF210201923458	2022	2	Piezas	22	22	0	0
1298	DIF210201923478	2022	2	Piezas	33	33	0	0
1299	DIF210201923498	2022	2	Piezas	13	13	0	0
1300	DIF210201923502	2022	2	Piezas	4	4	0	0
1301	DIF210201923534	2022	2	Piezas	32	32	0	0
1302	DIF210201923539	2022	2	Piezas	1	1	0	0
1303	DIF210201923545	2022	2	Piezas	23	23	0	0
1304	DIF210201923549	2022	2	Piezas	15	15	0	0
1305	DIF210201923565	2022	2	Piezas	23	23	0	0
1306	DIF210201923573	2022	2	Piezas	21	21	0	0
1307	DIF210201923591	2022	2	Piezas	5	5	0	0
1308	DIF210201923595	2022	2	Piezas	32	32	0	0
1309	DIF210201923603	2022	2	Piezas	18	18	0	0
1310	DIF210201923621	2022	2	Piezas	17	17	0	0
1311	DIF210201923623	2022	2	Piezas	9	9	0	0
1312	DIF210201923625	2022	2	Piezas	3	3	0	0
1313	DIF210201923629	2022	2	Piezas	1	1	0	0
1314	DIF210201923657	2022	2	Piezas	1	1	0	0
1315	DIF210201923665	2022	2	Piezas	11	11	0	0
1316	DIF210201923669	2022	2	Piezas	32	32	0	0
1317	DIF210201914349	2022	2	Piezas	4349	4349	4349	100
1318	DIF210201923686	2022	2	Piezas	30	30	0	0
1319	DIF210201912927	2022	2	Metros Cuadrados	5535	5535	5535	100
1320	DIF210201923605	2022	2	Piezas	10	10	0	0
1321	DIF210201923611	2022	2	Piezas	33	33	0	0
1322	DIF210201923613	2022	2	Piezas	9	9	0	0
1323	DIF210201923619	2022	2	Piezas	3	3	0	0
1324	DIF210201923627	2022	2	Piezas	20	20	0	0
1325	DIF210201923635	2022	2	Piezas	9	9	0	0
1326	DIF210201923639	2022	2	Piezas	2	2	0	0
1327	DIF210201923643	2022	2	Piezas	10	10	0	0
1328	DIF210201923645	2022	2	Piezas	8	8	0	0
1329	DIF210201924332	2022	2	Piezas	15	15	0	0



No.	FOLIO	CICLO	TRIMESTRE DE AVANCE	UNIDAD DE MEDIDA	META ORIGINAL	META MODIFICADA	AVANCE	PORCENTAJE
1330	DIF210201924359	2022	2	Piezas	4	4	0	0
1331	DIF210201925863	2022	2	Piezas	5	5	0	0
1332	DIF210201925887	2022	2	Piezas	6	6	0	0
1333	DIF210201923649	2022	2	Piezas	25	25	0	0
1334	DIF210201923661	2022	2	Piezas	8	8	0	0
1335	DIF210201923675	2022	2	Piezas	7	7	0	0
1336	DIF210201923682	2022	2	Piezas	13	13	0	0
1337	DIF210201924383	2022	2	Piezas	22	22	0	0
1338	DIF210201924387	2022	2	Piezas	13	13	0	0
1339	DIF210201924389	2022	2	Piezas	23	23	0	0
1340	DIF210201924396	2022	2	Piezas	26	26	0	0
1341	DIF210201925917	2022	2	Piezas	6	6	0	0
1342	DIF210201912925	2022	2	Metros Cuadrados	2145	2145	2145	100
1343	DIF210201924430	2022	2	Piezas	18	18	0	0
1344	DIF210201924454	2022	2	Piezas	8	8	0	0
1345	DIF210201924464	2022	2	Piezas	27	27	0	0
1346	DIF210201924560	2022	2	Piezas	24	24	0	0
1347	DIF210201924566	2022	2	Piezas	4	4	0	0
1348	DIF210201926057	2022	2	Piezas	3	3	0	0
1349	DIF210201923132	2022	2	Piezas	30	30	0	0
1350	DIF210201924578	2022	2	Piezas	21	21	0	0
1351	DIF210201924591	2022	2	Piezas	26	26	0	0
1352	DIF210201924595	2022	2	Piezas	3	3	0	0
1353	DIF210201924597	2022	2	Piezas	2	2	0	0
1354	DIF210201924601	2022	2	Piezas	17	17	0	0
1355	DIF210201924603	2022	2	Piezas	25	25	0	0
1356	DIF210201924605	2022	2	Piezas	29	29	0	0
1357	DIF210201924611	2022	2	Piezas	11	11	0	0
1358	DIF210201924620	2022	2	Piezas	18	18	0	0
1359	DIF210201926100	2022	2	Piezas	4	4	0	0
1360	DIF210201924623	2022	2	Piezas	10	10	0	0
1361	DIF210201924639	2022	2	Piezas	14	14	0	0
1362	DIF210201924649	2022	2	Piezas	2	2	0	0
1363	DIF210201924653	2022	2	Piezas	19	19	0	0
1364	DIF210201926128	2022	2	Piezas	6	6	0	0
1365	DIF210201926132	2022	2	Piezas	18	18	0	0
1366	DIF210201926144	2022	2	Piezas	10	10	0	0
1367	DIF210201926158	2022	2	Piezas	12	12	0	0



No.	FOLIO	CICLO	TRIMESTRE DE AVANCE	UNIDAD DE MEDIDA	META ORIGINAL	META MODIFICADA	AVANCE	PORCENTAJE
1368	DIF210201923194	2022	2	Piezas	7	7	0	0
1369	DIF210201923200	2022	2	Piezas	30	30	0	0
1370	DIF210201924679	2022	2	Piezas	12	12	0	0
1371	DIF210201924689	2022	2	Piezas	21	21	0	0
1372	DIF210201924707	2022	2	Piezas	26	26	0	0
1373	DIF210201924715	2022	2	Piezas	24	24	0	0
1374	DIF210201924717	2022	2	Piezas	22	22	0	0
1375	DIF210201924725	2022	2	Piezas	19	19	0	0
1376	DIF210201926172	2022	2	Piezas	16	16	0	0
1377	DIF210201926176	2022	2	Piezas	17	17	0	0
1378	DIF210201926194	2022	2	Piezas	20	20	0	0
1379	DIF210201923266	2022	2	Piezas	11	11	0	0
1380	DIF210201923293	2022	2	Piezas	16	16	0	0
1381	DIF210201924739	2022	2	Metros Cuadrados	5076	5076	0	0
1382	DIF210201926228	2022	2	Piezas	22	22	0	0
1383	DIF210201926248	2022	2	Piezas	12	12	0	0
1384	DIF210201926259	2022	2	Piezas	16	16	0	0
1385	DIF210201923306	2022	2	Piezas	8	8	0	0
1386	DIF210201923314	2022	2	Piezas	6	6	0	0
1387	DIF210201923316	2022	2	Piezas	18	18	0	0
1388	DIF210201923329	2022	2	Piezas	20	20	0	0
1389	DIF210201923343	2022	2	Piezas	31	31	0	0
1390	DIF210201923346	2022	2	Piezas	19	19	0	0
1391	DIF210201924020	2022	2	Piezas	9	9	0	0
1392	DIF210201924052	2022	2	Piezas	29	29	0	0
1393	DIF210201924059	2022	2	Piezas	20	20	0	0
1394	DIF210201926267	2022	2	Piezas	17	17	0	0
1395	DIF210201923350	2022	2	Piezas	33	33	0	0
1396	DIF210201923359	2022	2	Piezas	14	14	0	0
1397	DIF210201923365	2022	2	Piezas	26	26	0	0
1398	DIF210201924077	2022	2	Piezas	11	11	0	0
1399	DIF210201924079	2022	2	Piezas	17	17	0	0
1400	DIF210201924096	2022	2	Piezas	2	2	0	0
1401	DIF210201923389	2022	2	Piezas	5	5	0	0
1402	DIF210201923402	2022	2	Piezas	3	3	0	0
1403	DIF210201923414	2022	2	Piezas	8	8	0	0
1404	DIF210201924113	2022	2	Piezas	8	8	0	0
1405	DIF210201924129	2022	2	Piezas	28	28	0	0



No.	FOLIO	CICLO	TRIMESTRE DE AVANCE	UNIDAD DE MEDIDA	META ORIGINAL	META MODIFICADA	AVANCE	PORCENTAJE
1406	DIF210201923438	2022	2	Piezas	16	16	0	0
1407	DIF210201923468	2022	2	Piezas	3	3	0	0
1408	DIF210201924153	2022	2	Piezas	33	33	0	0
1409	DIF210201924163	2022	2	Piezas	19	19	0	0
1410	DIF210201924171	2022	2	Piezas	24	24	0	0
1411	DIF210201923472	2022	2	Piezas	32	32	0	0
1412	DIF210201923482	2022	2	Piezas	20	20	0	0
1413	DIF210201923486	2022	2	Piezas	28	28	0	0
1414	DIF210201923496	2022	2	Piezas	11	11	0	0
1415	DIF210201923504	2022	2	Piezas	17	17	0	0
1416	DIF210201923506	2022	2	Piezas	11	11	0	0
1417	DIF210201924195	2022	2	Piezas	32	32	0	0
1418	DIF210201924202	2022	2	Piezas	2	2	0	0
1419	DIF210201924210	2022	2	Piezas	29	29	0	0
1420	DIF210201924219	2022	2	Piezas	8	8	0	0
1421	DIF210201924227	2022	2	Piezas	3	3	0	0
1422	DIF210201924229	2022	2	Piezas	5	5	0	0
1423	DIF210201923516	2022	2	Piezas	10	10	0	0
1424	DIF210201923520	2022	2	Piezas	9	9	0	0
1425	DIF210201923522	2022	2	Piezas	22	22	0	0
1426	DIF210201923528	2022	2	Piezas	30	30	0	0
1427	DIF210201923535	2022	2	Piezas	3	3	0	0
1428	DIF210201923537	2022	2	Piezas	19	19	0	0
1429	DIF210201923541	2022	2	Piezas	7	7	0	0
1430	DIF210201923553	2022	2	Piezas	7	7	0	0
1431	DIF210201924247	2022	2	Piezas	24	24	0	0
1432	DIF210201924249	2022	2	Piezas	8	8	0	0
1433	DIF210201924255	2022	2	Piezas	11	11	0	0
1434	DIF210201924275	2022	2	Piezas	18	18	0	0
1435	DIF210201924288	2022	2	Piezas	7	7	0	0
1436	DIF210201923561	2022	2	Piezas	28	28	0	0
1437	DIF210201923569	2022	2	Piezas	22	22	0	0
1438	DIF210201923577	2022	2	Piezas	1	1	0	0
1439	DIF210201923579	2022	2	Piezas	27	27	0	0
1440	DIF210201923583	2022	2	Piezas	30	30	0	0
1441	DIF210201923587	2022	2	Piezas	30	30	0	0
1442	DIF210201924292	2022	2	Piezas	33	33	0	0
1443	DIF210201924304	2022	2	Piezas	4	4	0	0



No.	FOLIO	CICLO	TRIMESTRE DE AVANCE	UNIDAD DE MEDIDA	META ORIGINAL	META MODIFICADA	AVANCE	PORCENTAJE
1444	DIF210201924314	2022	2	Piezas	3	3	0	0
1445	DIF210201924321	2022	2	Piezas	14	14	0	0
1446	DIF210201935476	2022	2	Piezas	1	1	0	0
1447	DIF210201935490	2022	2	Piezas	14	14	0	0
1448	DIF210201935502	2022	2	Piezas	17	17	0	0
1449	DIF210201935503	2022	2	Piezas	18	18	0	0
1450	DIF210201935505	2022	2	Piezas	3	3	0	0
1451	DIF210201935506	2022	2	Piezas	9	9	0	0
1452	DIF210201935508	2022	2	Piezas	13	13	0	0
1453	DIF210201935511	2022	2	Piezas	10	10	0	0
1454	DIF210201935512	2022	2	Piezas	7	7	0	0
1455	DIF210201935517	2022	2	Piezas	20	20	0	0
1456	DIF210201935519	2022	2	Piezas	19	19	0	0
1457	DIF210201935525	2022	2	Piezas	11	11	0	0
1458	DIF210201936028	2022	2	Piezas	18	18	0	0
1459	DIF210201936034	2022	2	Piezas	13	13	0	0
1460	DIF210201936037	2022	2	Piezas	13	13	0	0
1461	DIF210201936039	2022	2	Piezas	18	18	0	0
1462	DIF210201936044	2022	2	Piezas	6	6	0	0
1463	DIF210201936151	2022	2	Piezas	16	16	0	0
1464	DIF210201936165	2022	2	Piezas	22	22	0	0
1465	DIF210201936182	2022	2	Piezas	24	24	0	0
1466	DIF210201938745	2022	2	Maquinaria y equipo	2732	2732	2732	100
1467	DIF210201936330	2022	2	Piezas	20	20	0	0
1468	DIF210201940016	2022	2	Lote	4	4	4	100
1469	DIF210201940146	2022	2	Metros cuadrados de construcción	1	1544.78	1544.78	100
1470	DIF210201935112	2022	2	Piezas	4	4	0	0
1471	DIF210201935127	2022	2	Piezas	11	11	0	0
1472	DIF210201935128	2022	2	Piezas	7	7	0	0
1473	DIF210201935129	2022	2	Piezas	2	2	0	0
1474	DIF210201935143	2022	2	Piezas	12	12	0	0
1475	DIF210201935232	2022	2	Piezas	16	16	0	0
1476	DIF210201935242	2022	2	Piezas	9	9	0	0
1477	DIF210201942036	2022	2	Metros Cuadrados	50039	50039	35000	69.94544255
1478	DIF210201935267	2022	2	Piezas	16	16	0	0
1479	DIF210201935290	2022	2	Piezas	13	13	0	0
1480	DIF210201935293	2022	2	Piezas	11	11	0	0



No.	FOLIO	CICLO	TRIMESTRE DE AVANCE	UNIDAD DE MEDIDA	META ORIGINAL	META MODIFICADA	AVANCE	PORCENTAJE
1481	DIF210201935298	2022	2	Piezas	8	8	0	0
1482	DIF210201935302	2022	2	Piezas	12	12	0	0
1483	DIF210201942043	2022	2	Metros Cuadrados	116357	116357	76000	65.31622507
1484	DIF210201942049	2022	2	Metros Cuadrados	1800	1800	1368	76
1485	DIF210201935314	2022	2	Piezas	13	13	0	0
1486	DIF210201935318	2022	2	Piezas	19	19	0	0
1487	DIF210201935323	2022	2	Piezas	8	8	0	0
1488	DIF210201935355	2022	2	Piezas	9	9	0	0
1489	DIF210201935357	2022	2	Piezas	8	8	0	0
1490	DIF210201935358	2022	2	Piezas	11	11	0	0
1491	DIF210201935445	2022	2	Piezas	16	16	0	0
1492	DIF210201935446	2022	2	Piezas	12	12	0	0
1493	DIF210201935450	2022	2	Piezas	18	18	0	0
1494	DIF210201935451	2022	2	Piezas	15	15	0	0
1495	DIF210201935528	2022	2	Piezas	15	15	0	0
1496	DIF210201935529	2022	2	Piezas	7	7	0	0
1497	DIF210201938913	2022	2	Estudio de preinversión	30	30	22	73.33333333
1498	DIF210201940601	2022	2	Metros cuadrados de construcción	1	1364.4	1364.4	100
1499	DIF210201935639	2022	2	Piezas	15	15	0	0
1500	DIF210201940021	2022	2	Metros cuadrados de construcción	1	3024.5	3024.5	100
1501	DIF210201940027	2022	2	Metros cuadrados de construcción	1	2029.69	2029.69	100
1502	DIF210201935650	2022	2	Piezas	15	15	0	0
1503	DIF210201935653	2022	2	Piezas	5	5	0	0
1504	DIF210201935660	2022	2	Piezas	16	16	0	0
1505	DIF210201935680	2022	2	Piezas	2	2	0	0
1506	DIF210201939842	2022	2	Metros cuadrados de construcción	1	2689.23	2689.23	100
1507	DIF210201942437	2022	2	Metros Cuadrados	300000	300000	300000	100
1508	DIF210201939897	2022	2	Metros cuadrados de construcción	1	500	500	100
1509	DIF210201937386	2022	2	Otros	1	1	1	100
1510	DIF210201937387	2022	2	Otros	1	1	1	100
1511	DIF210201945015	2022	2	Equipamiento	21	21	21	100
1512	DIF210201942510	2022	2	Puente(s)	1	1	1	100
1513	DIF210201936322	2022	2	Piezas	2	2	0	0



No.	FOLIO	CICLO	TRIMESTRE DE AVANCE	UNIDAD DE MEDIDA	META ORIGINAL	META MODIFICADA	AVANCE	PORCENTAJE
1514	DIF210201936324	2022	2	Piezas	11	11	0	0
1515	DIF210201936328	2022	2	Piezas	2	2	0	0
1516	DIF210201939497	2022	2	Metros cuadrados de construcción	1	500	500	100
1517	DIF210201935150	2022	2	Piezas	4	4	0	0
1518	DIF210201935159	2022	2	Piezas	10	10	0	0
1519	DIF210201935163	2022	2	Piezas	2	2	0	0
1520	DIF210201935169	2022	2	Piezas	2	2	0	0
1521	DIF210201940019	2022	2	Metros cuadrados de construcción	1	1819.24	1819.24	100
1522	DIF210201935181	2022	2	Piezas	15	15	0	0
1523	DIF210201935185	2022	2	Piezas	2	2	0	0
1524	DIF210201935186	2022	2	Piezas	15	15	0	0
1525	DIF210201940035	2022	2	Metros cuadrados de construcción	1	2845.81	2845.81	100
1526	DIF210201940042	2022	2	Metros cuadrados de construcción	1	1455.47	1455.47	100
1527	DIF210201938894	2022	2	Estudio de preinversión	35	35	30	85.71428571
1528	DIF210201935197	2022	2	Piezas	9	9	0	0
1529	DIF210201935208	2022	2	Piezas	18	18	0	0
1530	DIF210201935211	2022	2	Piezas	18	18	0	0
1531	DIF210201935217	2022	2	Piezas	9	9	0	0
1532	DIF210201940112	2022	2	Metros cuadrados de construcción	1	540	540	100
1533	DIF210201937963	2022	2	Equipamiento	3	3	3	100
1534	DIF210201935220	2022	2	Piezas	17	17	0	0
1535	DIF210201940137	2022	2	Metros cuadrados de construcción	1	1492	1492	100
1536	DIF210201940169	2022	2	Metros cuadrados de construcción	1	1050.02	1050.02	100
1537	DIF210201935259	2022	2	Piezas	9	9	0	0
1538	DIF210201935275	2022	2	Piezas	4	4	0	0
1539	DIF210201935277	2022	2	Piezas	12	12	0	0
1540	DIF210201935280	2022	2	Piezas	13	13	0	0
1541	DIF210201935326	2022	2	Piezas	10	10	0	0
1542	DIF210201935333	2022	2	Piezas	8	8	0	0
1543	DIF210201936018	2022	2	Piezas	25	25	0	0
1544	DIF210201936019	2022	2	Piezas	3	3	0	0



No.	FOLIO	CICLO	TRIMESTRE DE AVANCE	UNIDAD DE MEDIDA	META ORIGINAL	META MODIFICADA	AVANCE	PORCENTAJE
1545	DIF210201936023	2022	2	Piezas	2	2	0	0
1546	DIF210201936026	2022	2	Piezas	4	4	0	0
1547	DIF210201939848	2022	2	Metros cuadrados de construcción	1	1937.35	1937.35	100
1548	DIF210201939865	2022	2	Metros cuadrados de construcción	1	2295.76	2295.76	100
1549	DIF210201935342	2022	2	Piezas	14	14	0	0
1550	DIF210201935349	2022	2	Piezas	18	18	0	0
1551	DIF210201936048	2022	2	Piezas	2	2	0	0
1552	DIF210201936056	2022	2	Piezas	6	6	0	0
1553	DIF210201936059	2022	2	Piezas	1	1	0	0
1554	DIF210201936061	2022	2	Piezas	1	1	0	0
1555	DIF210201939896	2022	2	Metros cuadrados de construcción	1	2280.7	2280.7	100
1556	DIF210201941933	2022	2	Equipamiento	207	207	207	100
1557	DIF210201935405	2022	2	Piezas	17	17	0	0
1558	DIF210201942056	2022	2	Metros Cuadrados	4100	4100	3567	87
1559	DIF210201935418	2022	2	Piezas	13	13	0	0
1560	DIF210201935419	2022	2	Piezas	9	9	0	0
1561	DIF210201935428	2022	2	Piezas	3	3	0	0
1562	DIF210201935429	2022	2	Piezas	17	17	0	0
1563	DIF210201935431	2022	2	Piezas	19	19	0	0
1564	DIF210201935433	2022	2	Piezas	11	11	0	0
1565	DIF210201935435	2022	2	Piezas	3	3	0	0
1566	DIF210201935436	2022	2	Piezas	2	2	0	0
1567	DIF210201935439	2022	2	Piezas	12	12	0	0
1568	DIF210201937437	2022	2	Otros	1	1	1	100
1569	DIF210201935442	2022	2	Piezas	13	13	0	0
1570	DIF210201935457	2022	2	Piezas	17	17	0	0
1571	DIF210201935461	2022	2	Piezas	18	18	0	0
1572	DIF210201935462	2022	2	Piezas	8	8	0	0
1573	DIF210201935465	2022	2	Piezas	6	6	0	0
1574	DIF210201935467	2022	2	Piezas	14	14	0	0
1575	DIF210201935468	2022	2	Piezas	14	14	0	0
1576	DIF210201935469	2022	2	Piezas	5	5	0	0
1577	DIF210201935471	2022	2	Piezas	14	14	0	0
1578	DIF210201936131	2022	2	Piezas	26	26	0	0
1579	DIF210201935474	2022	2	Piezas	20	20	18	90



No.	FOLIO	CICLO	TRIMESTRE DE AVANCE	UNIDAD DE MEDIDA	META ORIGINAL	META MODIFICADA	AVANCE	PORCENTAJE
1580	DIF210201935475	2022	2	Piezas	9	9	0	0
1581	DIF210201935478	2022	2	Piezas	14	14	0	0
1582	DIF210201935481	2022	2	Piezas	17	17	0	0
1583	DIF210201935482	2022	2	Piezas	14	14	0	0
1584	DIF210201935483	2022	2	Piezas	20	20	0	0
1585	DIF210201935484	2022	2	Piezas	14	14	0	0
1586	DIF210201935486	2022	2	Piezas	5	5	0	0
1587	DIF210201935488	2022	2	Piezas	17	17	0	0
1588	DIF210201935495	2022	2	Piezas	20	20	0	0
1589	DIF210201935496	2022	2	Piezas	13	13	0	0
1590	DIF210201936157	2022	2	Piezas	10	10	0	0
1591	DIF210201936191	2022	2	Piezas	25	25	0	0
1592	DIF210201935531	2022	2	Piezas	4	4	0	0
1593	DIF210201935532	2022	2	Piezas	8	8	0	0
1594	DIF210201935533	2022	2	Piezas	19	19	0	0
1595	DIF210201935535	2022	2	Piezas	9	9	0	0
1596	DIF210201935536	2022	2	Piezas	3	3	0	0
1597	DIF210201935541	2022	2	Piezas	19	19	0	0
1598	DIF210201935542	2022	2	Piezas	3	3	0	0
1599	DIF210201935543	2022	2	Piezas	5	5	0	0
1600	DIF210201935549	2022	2	Piezas	12	12	0	0
1601	DIF210201936208	2022	2	Piezas	19	19	0	0
1602	DIF210201936221	2022	2	Piezas	26	26	0	0
1603	DIF210201936241	2022	2	Piezas	3	3	0	0
1604	DIF210201935695	2022	2	Piezas	3	3	0	0
1605	DIF210201936293	2022	2	Piezas	7	7	0	0
1606	DIF210201936296	2022	2	Piezas	15	15	0	0
1607	DIF210201928888	2022	2	Piezas	4	4	0	0
1608	DIF210201928625	2022	2	Metros Cuadrados	1698	1698	1697	99.94110718
1609	DIF210201932465	2022	2	Piezas	3	3	0	0
1610	DIF210201933909	2022	2	Piezas	2	2	0	0
1611	DIF210201924344	2022	2	Piezas	11	11	0	0
1612	DIF210201935014	2022	2	Piezas	16	16	0	0
1613	DIF210301970606	2022	2	Piezas	13	13	0	0
1614	DIF210301970611	2022	2	Piezas	4	4	0	0
1615	DIF210301970621	2022	2	Piezas	9	9	0	0
1616	DIF210301970287	2022	2	Piezas	2	2	0	0
1617	DIF210301970654	2022	2	Piezas	11	11	0	0



No.	FOLIO	CICLO	TRIMESTRE DE AVANCE	UNIDAD DE MEDIDA	META ORIGINAL	META MODIFICADA	AVANCE	PORCENTAJE
1618	DIF210301970321	2022	2	Piezas	3	3	0	0
1619	DIF210301970336	2022	2	Piezas	5	5	0	0
1620	DIF210301970338	2022	2	Piezas	7	7	0	0
1621	DIF210301970356	2022	2	Piezas	8	8	0	0
1622	DIF210301970699	2022	2	Piezas	3	3	0	0
1623	DIF210301970715	2022	2	Piezas	1	1	0	0
1624	DIF210301970368	2022	2	Piezas	10	10	0	0
1625	DIF210301970725	2022	2	Piezas	8	8	0	0
1626	DIF210301970379	2022	2	Piezas	19	19	0	0
1627	DIF210301970399	2022	2	Piezas	6	6	0	0
1628	DIF210301970758	2022	2	Piezas	11	11	0	0
1629	DIF210301970420	2022	2	Piezas	21	21	0	0
1630	DIF210301970775	2022	2	Piezas	5	5	0	0
1631	DIF210301966437	2022	2	Metros lineales	315	0	0	0
1632	DIF210301966438	2022	2	Metros lineales	139	107.82	107.82	100
1633	DIF210301966439	2022	2	Metros lineales	380	0	0	0
1634	DIF210301966440	2022	2	Metros lineales	200	74.4	74.4	100
1635	DIF210301966441	2022	2	Metros lineales	43	0	0	0
1636	DIF210301966442	2022	2	Metros lineales	218	0	0	0
1637	DIF210301966443	2022	2	Metros lineales	64	69.27	69.27	100
1638	DIF210301966444	2022	2	Metros lineales	1160	168.5	168.5	100
1639	DIF210301970437	2022	2	Piezas	7	7	0	0
1640	DIF210301970791	2022	2	Piezas	8	8	0	0
1641	DIF210301970794	2022	2	Piezas	7	7	0	0
1642	DIF210301970800	2022	2	Piezas	6	6	0	0
1643	DIF210301970093	2022	2	Piezas	28	28	28	100
1644	DIF210301970449	2022	2	Piezas	8	8	0	0
1645	DIF210301970454	2022	2	Piezas	10	10	0	0
1646	DIF210301970459	2022	2	Piezas	13	13	0	0
1647	DIF210301970817	2022	2	Piezas	10	10	0	0
1648	DIF210301970819	2022	2	Piezas	19	19	0	0
1649	DIF210301970825	2022	2	Piezas	15	15	0	0
1650	DIF210301970474	2022	2	Piezas	6	6	0	0
1651	DIF210301970487	2022	2	Piezas	26	26	0	0
1652	DIF210301970832	2022	2	Piezas	17	17	0	0
1653	DIF210301970133	2022	2	Piezas	28	28	28	100
1654	DIF210301970503	2022	2	Piezas	14	14	0	0
1655	DIF210301970512	2022	2	Piezas	13	13	0	0



No.	FOLIO	CICLO	TRIMESTRE DE AVANCE	UNIDAD DE MEDIDA	META ORIGINAL	META MODIFICADA	AVANCE	PORCENTAJE
1656	DIF210301970858	2022	2	Piezas	25	25	0	0
1657	DIF210301970860	2022	2	Piezas	1	1	0	0
1658	DIF210301970524	2022	2	Piezas	2	2	0	0
1659	DIF210301970525	2022	2	Piezas	17	17	0	0
1660	DIF210301970532	2022	2	Piezas	3	3	0	0
1661	DIF210301970534	2022	2	Piezas	13	13	0	0
1662	DIF210301970540	2022	2	Piezas	25	25	0	0
1663	DIF210301970570	2022	2	Piezas	17	17	0	0
1664	DIF210301970573	2022	2	Piezas	9	9	0	0
1665	DIF210301970595	2022	2	Piezas	5	5	0	0
1666	DIF210301968394	2022	2	Metros lineales	404	404	404	100
1667	DIF210301968397	2022	2	Metros lineales	166	166	166	100
1668	DIF210301968398	2022	2	Metros lineales	669	669	669	100
1669	DIF210301968400	2022	2	Metros lineales	205	205	205	100
1670	DIF210301968405	2022	2	Metros lineales	199	199	199	100
1671	DIF210301968411	2022	2	Metros lineales	709	709	709	100
1672	DIF210301968412	2022	2	Metros lineales	613	613	613	100
1673	DIF210301968413	2022	2	Metros lineales	336	336	336	100
1674	DIF210301968414	2022	2	Metros lineales	279	279	279	100
1675	DIF210301968352	2022	2	Metros lineales	398	398	398	100
1676	DIF210301968355	2022	2	Metros lineales	1920	1920	1920	100
1677	DIF210301968362	2022	2	Metros lineales	2576	2576	2576	100
1678	DIF210301968375	2022	2	Metros lineales	3265	3265	3265	100
1679	DIF210301956995	2022	2	Planta(s)	1	1	1	100
1680	DIF210301957597	2022	2	Comedor(es)	100	100	100	100
1681	DIF210301957598	2022	2	Comedor(es)	100	100	100	100
1682	DIF210301957599	2022	2	Comedor(es)	100	100	100	100
1683	DIF210301956909	2022	2	Albergue(s)	1	1	1	100
1684	DIF210301957133	2022	2	Planta(s)	1	1	1	100
1685	DIF210301957134	2022	2	Planta(s)	1	1	1	100
1686	DIF210301957136	2022	2	Planta(s)	1	1	1	100
1687	DIF210301957143	2022	2	Planta(s)	1	1	1	100
1688	DIF210301957145	2022	2	Planta(s)	1	1	1	100
1689	DIF210301957146	2022	2	Planta(s)	1	1	1	100
1690	DIF210301957148	2022	2	Planta(s)	1	1	1	100
1691	DIF210301957149	2022	2	Planta(s)	1	1	1	100
1692	DIF210301957150	2022	2	Planta(s)	1	1	1	100
1693	DIF210301957151	2022	2	Planta(s)	1	1	1	100



No.	FOLIO	CICLO	TRIMESTRE DE AVANCE	UNIDAD DE MEDIDA	META ORIGINAL	META MODIFICADA	AVANCE	PORCENTAJE
1694	DIF210302003700	2022	2	Mobiliario y equipo	4	4	0	0
1695	DIF210301958488	2022	2	Conexione(s)	1	1	1	100
1696	DIF210302003345	2022	2	Puente(s)	1	1	1	100
1697	DIF210302003354	2022	2	Metros Cuadrados	417831.61	417831.61	417831.61	100
1698	DIF210301958625	2022	2	Albergue(s)	9	9	9	100
1699	DIF210302001603	2022	2	Piezas	1	1	1	100
1700	DIF210302003812	2022	2	Piezas	37	37	37	100
1701	DIF210302003813	2022	2	Equipamiento	2	2	2	100
1702	DIF210302003815	2022	2	Equipamiento	7	7	7	100
1703	DIF210302003833	2022	2	Equipamiento	9	9	9	100
1704	DIF210302003834	2022	2	Equipamiento	7	7	7	100
1705	DIF210301957036	2022	2	Planta(s)	1	1	1	100
1706	DIF210301957115	2022	2	Planta(s)	1	1	1	100
1707	DIF210301957123	2022	2	Planta(s)	1	1	1	100
1708	DIF210301957129	2022	2	Planta(s)	1	1	1	100
1709	DIF210301990322	2022	2	Piezas	1	1	0	0
1710	DIF210301990326	2022	2	Piezas	5	5	0	0
1711	DIF210301990327	2022	2	Piezas	2	2	0	0
1712	DIF210301990329	2022	2	Piezas	1	1	0	0
1713	DIF210301990332	2022	2	Piezas	1	1	0	0
1714	DIF210301990334	2022	2	Piezas	1	1	0	0
1715	DIF210301990335	2022	2	Piezas	2	2	0	0
1716	DIF210301990338	2022	2	Piezas	8	8	0	0
1717	DIF210301990779	2022	2	Piezas	2	2	0	0
1718	DIF210301990782	2022	2	Piezas	4	4	0	0
1719	DIF210301990789	2022	2	Piezas	3	3	0	0
1720	DIF210301990790	2022	2	Piezas	9	9	0	0
1721	DIF210301990340	2022	2	Piezas	1	1	0	0
1722	DIF210301990341	2022	2	Piezas	1	1	0	0
1723	DIF210301990344	2022	2	Piezas	4	4	0	0
1724	DIF210301990345	2022	2	Piezas	4	4	0	0
1725	DIF210301990346	2022	2	Piezas	1	1	0	0
1726	DIF210301990348	2022	2	Piezas	4	4	0	0
1727	DIF210301990349	2022	2	Piezas	14	14	0	0
1728	DIF210301990351	2022	2	Piezas	5	5	0	0
1729	DIF210301990353	2022	2	Piezas	1	1	0	0
1730	DIF210301990354	2022	2	Piezas	3	3	0	0
1731	DIF210301990356	2022	2	Piezas	1	1	0	0



No.	FOLIO	CICLO	TRIMESTRE DE AVANCE	UNIDAD DE MEDIDA	META ORIGINAL	META MODIFICADA	AVANCE	PORCENTAJE
1732	DIF210301990357	2022	2	Piezas	17	17	0	0
1733	DIF210301990359	2022	2	Piezas	5	5	0	0
1734	DIF210301990361	2022	2	Piezas	5	5	0	0
1735	DIF210301990799	2022	2	Piezas	20	20	0	0
1736	DIF210301990801	2022	2	Piezas	4	4	0	0
1737	DIF210301990814	2022	2	Piezas	1	1	0	0
1738	DIF210301990842	2022	2	Piezas	14	14	0	0
1739	DIF210301990364	2022	2	Piezas	16	16	0	0
1740	DIF210301990367	2022	2	Piezas	12	12	0	0
1741	DIF210301990370	2022	2	Piezas	2	2	0	0
1742	DIF210301990371	2022	2	Piezas	7	7	0	0
1743	DIF210301990847	2022	2	Piezas	10	10	0	0
1744	DIF210301990864	2022	2	Piezas	6	6	0	0
1745	DIF210301990865	2022	2	Piezas	8	8	0	0
1746	DIF210301972505	2022	2	Piezas	6	6	0	0
1747	DIF210301972506	2022	2	Piezas	5	5	0	0
1748	DIF210301972508	2022	2	Piezas	22	22	0	0
1749	DIF210301972511	2022	2	Piezas	15	15	0	0
1750	DIF210301972514	2022	2	Piezas	15	15	0	0
1751	DIF210301972515	2022	2	Piezas	2	2	0	0
1752	DIF210301972519	2022	2	Piezas	14	14	0	0
1753	DIF210301972521	2022	2	Piezas	1	1	0	0
1754	DIF210301972526	2022	2	Piezas	6	6	0	0
1755	DIF210301972527	2022	2	Piezas	4	4	0	0
1756	DIF210301972528	2022	2	Piezas	14	14	0	0
1757	DIF210301972530	2022	2	Piezas	11	11	0	0
1758	DIF210301972531	2022	2	Piezas	12	12	0	0
1759	DIF210301972533	2022	2	Piezas	23	23	0	0
1760	DIF210301975845	2022	2	Metros Cuadrados	2691	2691	0	0
1761	DIF210301984961	2022	2	Metros Cuadrados	800	800	800	100
1762	DIF210301984236	2022	2	Piezas	5	5	0	0
1763	DIF210301984979	2022	2	Metros Cuadrados	500	500	500	100
1764	DIF210301984983	2022	2	Aula	1	1	1	100
1765	DIF210301989977	2022	2	Piezas	2	2	0	0
1766	DIF210301989979	2022	2	Piezas	4	4	0	0
1767	DIF210301989983	2022	2	Piezas	4	4	0	0
1768	DIF210301989985	2022	2	Piezas	1	1	0	0
1769	DIF210301989988	2022	2	Piezas	8	8	0	0



No.	FOLIO	CICLO	TRIMESTRE DE AVANCE	UNIDAD DE MEDIDA	META ORIGINAL	META MODIFICADA	AVANCE	PORCENTAJE
1770	DIF210301989992	2022	2	Piezas	6	6	0	0
1771	DIF210301989386	2022	2	Metros Cuadrados	9832	9832	0	0
1772	DIF210301989997	2022	2	Piezas	1	1	0	0
1773	DIF210301990000	2022	2	Piezas	6	6	0	0
1774	DIF210301990003	2022	2	Piezas	2	2	0	0
1775	DIF210301990005	2022	2	Piezas	12	12	0	0
1776	DIF210301990007	2022	2	Piezas	13	13	0	0
1777	DIF210301990156	2022	2	Piezas	1	1	0	0
1778	DIF210301990159	2022	2	Piezas	1	1	0	0
1779	DIF210301990219	2022	2	Piezas	6	6	0	0
1780	DIF210301990222	2022	2	Piezas	4	4	0	0
1781	DIF210301990226	2022	2	Piezas	9	9	0	0
1782	DIF210301990227	2022	2	Piezas	4	4	0	0
1783	DIF210301990230	2022	2	Piezas	2	2	0	0
1784	DIF210301990236	2022	2	Piezas	4	4	0	0
1785	DIF210301990239	2022	2	Piezas	17	17	0	0
1786	DIF210301990241	2022	2	Piezas	13	13	0	0
1787	DIF210301990692	2022	2	Piezas	7	7	0	0
1788	DIF210301990699	2022	2	Piezas	9	9	0	0
1789	DIF210301990704	2022	2	Piezas	11	11	0	0
1790	DIF210301990247	2022	2	Piezas	10	10	0	0
1791	DIF210301990253	2022	2	Piezas	5	5	0	0
1792	DIF210301990258	2022	2	Piezas	3	3	0	0
1793	DIF210301990706	2022	2	Piezas	2	2	0	0
1794	DIF210301990708	2022	2	Piezas	6	6	0	0
1795	DIF210301990717	2022	2	Piezas	7	7	0	0
1796	DIF210301990722	2022	2	Piezas	1	1	0	0
1797	DIF210301990730	2022	2	Piezas	7	7	0	0
1798	DIF210301990734	2022	2	Piezas	10	10	0	0
1799	DIF210301990735	2022	2	Piezas	10	10	0	0
1800	DIF210301990740	2022	2	Piezas	9	9	0	0
1801	DIF210301990745	2022	2	Piezas	4	4	0	0
1802	DIF210301990746	2022	2	Piezas	7	7	0	0
1803	DIF210301990295	2022	2	Piezas	8	8	0	0
1804	DIF210301990300	2022	2	Piezas	13	13	0	0
1805	DIF210301990303	2022	2	Piezas	3	3	0	0
1806	DIF210301990307	2022	2	Piezas	9	9	0	0
1807	DIF210301990310	2022	2	Piezas	3	3	0	0



No.	FOLIO	CICLO	TRIMESTRE DE AVANCE	UNIDAD DE MEDIDA	META ORIGINAL	META MODIFICADA	AVANCE	PORCENTAJE
1808	DIF210301990312	2022	2	Piezas	1	1	0	0
1809	DIF210301990763	2022	2	Piezas	6	6	0	0
1810	DIF210301990764	2022	2	Piezas	6	6	0	0
1811	DIF210301990771	2022	2	Piezas	7	7	0	0
1812	DIF210301990774	2022	2	Piezas	5	5	0	0
1813	DIF210301990116	2022	2	Piezas	21	21	0	0
1814	DIF210301990120	2022	2	Piezas	15	15	0	0
1815	DIF210301990122	2022	2	Piezas	1	1	0	0
1816	DIF210301990123	2022	2	Piezas	3	3	0	0
1817	DIF210301990128	2022	2	Piezas	7	7	0	0
1818	DIF210301990133	2022	2	Piezas	15	15	0	0
1819	DIF210301990140	2022	2	Piezas	4	4	0	0
1820	DIF210301990144	2022	2	Piezas	3	3	0	0
1821	DIF210301990146	2022	2	Piezas	15	15	0	0
1822	DIF210301990151	2022	2	Piezas	12	12	0	0
1823	DIF210301990152	2022	2	Piezas	6	6	0	0
1824	DIF210301975821	2022	2	Metros Cuadrados	2465	2465	0	0
1825	DIF210301975832	2022	2	Metros Cuadrados	2465	2465	0	0
1826	DIF210301975836	2022	2	Metros Cuadrados	2500	2500	0	0
1827	DIF210301975843	2022	2	Metros Cuadrados	1600	1600	0	0
1828	DIF210301971476	2022	2	Piezas	2	2	0	0
1829	DIF210301990827	2022	2	Piezas	3	3	0	0
1830	DIF210301990833	2022	2	Piezas	15	15	0	0
1831	DIF210301990837	2022	2	Piezas	5	5	0	0
1832	DIF210301971489	2022	2	Piezas	17	17	0	0
1833	DIF210301971500	2022	2	Piezas	13	13	0	0
1834	DIF210301990164	2022	2	Piezas	4	4	0	0
1835	DIF210301990176	2022	2	Piezas	7	7	0	0
1836	DIF210301990182	2022	2	Piezas	3	3	0	0
1837	DIF210301990186	2022	2	Piezas	3	3	0	0
1838	DIF210301990188	2022	2	Piezas	16	16	0	0
1839	DIF210301990192	2022	2	Piezas	7	7	0	0
1840	DIF210301990194	2022	2	Piezas	2	2	0	0
1841	DIF210301990201	2022	2	Piezas	3	3	0	0
1842	DIF210301990207	2022	2	Piezas	9	9	0	0
1843	DIF210301989930	2022	2	Piezas	5	5	0	0
1844	DIF210301989933	2022	2	Piezas	4	4	0	0
1845	DIF210301989941	2022	2	Piezas	11	11	0	0



No.	FOLIO	CICLO	TRIMESTRE DE AVANCE	UNIDAD DE MEDIDA	META ORIGINAL	META MODIFICADA	AVANCE	PORCENTAJE
1846	DIF210301989942	2022	2	Piezas	9	9	0	0
1847	DIF210301990208	2022	2	Piezas	10	10	0	0
1848	DIF210301989944	2022	2	Piezas	1	1	0	0
1849	DIF210301989946	2022	2	Piezas	17	17	0	0
1850	DIF210301989948	2022	2	Piezas	18	18	0	0
1851	DIF210301989952	2022	2	Piezas	7	7	0	0
1852	DIF210301989956	2022	2	Piezas	4	4	0	0
1853	DIF210301989959	2022	2	Piezas	13	13	0	0
1854	DIF210301989960	2022	2	Piezas	7	7	0	0
1855	DIF210301989963	2022	2	Piezas	21	21	0	0
1856	DIF210301989964	2022	2	Piezas	13	13	0	0
1857	DIF210301989966	2022	2	Piezas	1	1	0	0
1858	DIF210301989967	2022	2	Piezas	1	1	0	0
1859	DIF210301989969	2022	2	Piezas	1	1	0	0
1860	DIF210301990074	2022	2	Piezas	2	2	0	0
1861	DIF210301990084	2022	2	Piezas	3	3	0	0
1862	DIF210301990092	2022	2	Piezas	10	10	0	0
1863	DIF210301990098	2022	2	Piezas	3	3	0	0
1864	DIF210301990100	2022	2	Piezas	10	10	0	0
1865	DIF210301990104	2022	2	Piezas	1	1	0	0
1866	DIF210301990108	2022	2	Piezas	7	7	0	0
1867	DIF210301990113	2022	2	Piezas	3	3	0	0
1868	DIF210301971438	2022	2	Piezas	19	19	0	0
1869	DIF210301972446	2022	2	Piezas	8	8	0	0
1870	DIF210301972449	2022	2	Piezas	26	26	0	0
1871	DIF210301975862	2022	2	Metros Cuadrados	2754	2754	0	0
1872	DIF210301975870	2022	2	Metros Cuadrados	3215	3215	0	0
1873	DIF210301976459	2022	2	Metros Cuadrados	5313	5313	0	0
1874	DIF210301972537	2022	2	Piezas	12	12	0	0
1875	DIF210301976468	2022	2	Metros Cuadrados	4026	4026	0	0
1876	DIF210301972548	2022	2	Piezas	14	14	0	0
1877	DIF210301972550	2022	2	Piezas	13	13	0	0
1878	DIF210301972551	2022	2	Piezas	5	5	0	0
1879	DIF210301971605	2022	2	Piezas	14	14	0	0
1880	DIF210301975956	2022	2	Metros Cuadrados	3931	3931	0	0
1881	DIF210301971637	2022	2	Piezas	24	24	0	0
1882	DIF210301972796	2022	2	Piezas	1	1	0	0
1883	DIF210301975962	2022	2	Metros Cuadrados	2893	2893	0	0



No.	FOLIO	CICLO	TRIMESTRE DE AVANCE	UNIDAD DE MEDIDA	META ORIGINAL	META MODIFICADA	AVANCE	PORCENTAJE
1884	DIF210301975968	2022	2	Metros Cuadrados	1247	1247	0	0
1885	DIF210301975972	2022	2	Metros Cuadrados	2050	2050	0	0
1886	DIF210301975975	2022	2	Metros Cuadrados	2425	2425	0	0
1887	DIF210301975979	2022	2	Metros Cuadrados	4250	4250	0	0
1888	DIF210301975982	2022	2	Metros Cuadrados	3689	3689	0	0
1889	DIF210301975983	2022	2	Metros Cuadrados	1927	1927	0	0
1890	DIF210301971096	2022	2	Piezas	13	13	0	0
1891	DIF210301971645	2022	2	Piezas	1	1	0	0
1892	DIF210301971654	2022	2	Piezas	16	16	0	0
1893	DIF210301971665	2022	2	Piezas	7	7	0	0
1894	DIF210301972809	2022	2	Piezas	5	5	0	0
1895	DIF210301972810	2022	2	Piezas	6	6	0	0
1896	DIF210301972818	2022	2	Piezas	1	1	0	0
1897	DIF210301972822	2022	2	Piezas	10	10	0	0
1898	DIF210301975986	2022	2	Metros Cuadrados	2084	2084	0	0
1899	DIF210301976003	2022	2	Metros Cuadrados	1295	1295	0	0
1900	DIF210301971131	2022	2	Piezas	23	23	0	0
1901	DIF210301971672	2022	2	Piezas	10	10	0	0
1902	DIF210301972827	2022	2	Piezas	1	1	0	0
1903	DIF210301972834	2022	2	Piezas	1	1	0	0
1904	DIF210301976007	2022	2	Metros Cuadrados	2017	2017	0	0
1905	DIF210301976010	2022	2	Metros Cuadrados	10640	10640	0	0
1906	DIF210301976018	2022	2	Metros Cuadrados	2212	2212	0	0
1907	DIF210301976025	2022	2	Metros Cuadrados	3408	3408	0	0
1908	DIF210301976027	2022	2	Piezas	4000	4000	0	0
1909	DIF210301971151	2022	2	Piezas	12	12	0	0
1910	DIF210301971747	2022	2	Piezas	22	22	0	0
1911	DIF210301972851	2022	2	Piezas	1	1	0	0
1912	DIF210301972867	2022	2	Piezas	6	6	0	0
1913	DIF210301976029	2022	2	Metros Cuadrados	4804	4804	0	0
1914	DIF210301976036	2022	2	Metros Cuadrados	2726	2726	0	0
1915	DIF210301976037	2022	2	Metros Cuadrados	4300	4300	0	0
1916	DIF210301976039	2022	2	Metros Cuadrados	3085	3085	0	0
1917	DIF210301976044	2022	2	Metros Cuadrados	1191	1191	0	0
1918	DIF210301976045	2022	2	Metros Cuadrados	6300	6300	0	0
1919	DIF210301971776	2022	2	Piezas	5	5	0	0
1920	DIF210301972874	2022	2	Piezas	6	6	0	0
1921	DIF210301972931	2022	2	Piezas	3	3	0	0



No.	FOLIO	CICLO	TRIMESTRE DE AVANCE	UNIDAD DE MEDIDA	META ORIGINAL	META MODIFICADA	AVANCE	PORCENTAJE
1922	DIF210301972938	2022	2	Piezas	7	7	0	0
1923	DIF210301976050	2022	2	Metros Cuadrados	1110	1110	0	0
1924	DIF210301976052	2022	2	Metros Cuadrados	3915	3915	0	0
1925	DIF210301976196	2022	2	Metros Cuadrados	5006	5006	0	0
1926	DIF210301971796	2022	2	Piezas	26	26	0	0
1927	DIF210301971801	2022	2	Piezas	19	19	0	0
1928	DIF210301972947	2022	2	Piezas	22	22	0	0
1929	DIF210301972951	2022	2	Piezas	15	15	0	0
1930	DIF210301972952	2022	2	Piezas	3	3	0	0
1931	DIF210301972955	2022	2	Piezas	8	8	0	0
1932	DIF210301972961	2022	2	Piezas	7	7	0	0
1933	DIF210301972964	2022	2	Piezas	3	3	0	0
1934	DIF210301972968	2022	2	Piezas	7	7	0	0
1935	DIF210301976209	2022	2	Metros Cuadrados	3390	3390	0	0
1936	DIF210301976218	2022	2	Metros Cuadrados	5555	5555	0	0
1937	DIF210301972969	2022	2	Piezas	22	22	0	0
1938	DIF210301976220	2022	2	Metros Cuadrados	3391	3391	0	0
1939	DIF210301976222	2022	2	Metros Cuadrados	2379	2379	0	0
1940	DIF210301976225	2022	2	Metros Cuadrados	4389	4389	0	0
1941	DIF210301976230	2022	2	Metros Cuadrados	2573	2573	0	0
1942	DIF210301976237	2022	2	Metros Cuadrados	1565	1565	0	0
1943	DIF210301976245	2022	2	Metros Cuadrados	6050	6050	0	0
1944	DIF210301976269	2022	2	Metros Cuadrados	1907	1907	0	0
1945	DIF210301976277	2022	2	Metros Cuadrados	1140	1140	0	0
1946	DIF210301976281	2022	2	Metros Cuadrados	1226	1226	0	0
1947	DIF210301975774	2022	2	Metros Cuadrados	1149	1149	0	0
1948	DIF210301975781	2022	2	Metros Cuadrados	4700	4700	0	0
1949	DIF210301971317	2022	2	Piezas	6	6	0	0
1950	DIF210301972319	2022	2	Piezas	1	1	0	0
1951	DIF210301972325	2022	2	Piezas	13	13	0	0
1952	DIF210301972326	2022	2	Piezas	21	21	0	0
1953	DIF210301975787	2022	2	Metros Cuadrados	3214	3214	0	0
1954	DIF210301975802	2022	2	Metros Cuadrados	5494	5494	0	0
1955	DIF210301975803	2022	2	Metros Cuadrados	2424	2424	0	0
1956	DIF210301976325	2022	2	Metros Cuadrados	3510	3510	0	0
1957	DIF210301971356	2022	2	Piezas	19	19	0	0
1958	DIF210301971424	2022	2	Piezas	25	25	0	0
1959	DIF210301972345	2022	2	Piezas	1	1	0	0



No.	FOLIO	CICLO	TRIMESTRE DE AVANCE	UNIDAD DE MEDIDA	META ORIGINAL	META MODIFICADA	AVANCE	PORCENTAJE
1960	DIF210301972356	2022	2	Piezas	22	22	0	0
1961	DIF210301975813	2022	2	Metros Cuadrados	4324	4324	0	0
1962	DIF210301975815	2022	2	Metros Cuadrados	361	361	0	0
1963	DIF210301975853	2022	2	Metros Cuadrados	1015	1015	0	0
1964	DIF210301975855	2022	2	Metros Cuadrados	3663	3663	0	0
1965	DIF210301976436	2022	2	Metros Cuadrados	1894	1894	0	0
1966	DIF210301972087	2022	2	Piezas	18	18	0	0
1967	DIF210301972693	2022	2	Piezas	1	1	0	0
1968	DIF210301972702	2022	2	Piezas	2	2	0	0
1969	DIF210301972709	2022	2	Piezas	9	9	0	0
1970	DIF210301974026	2022	2	Metros Cuadrados	100	100	0	0
1971	DIF210301974034	2022	2	Metros Cuadrados	70	70	0	0
1972	DIF210301972097	2022	2	Piezas	14	14	0	0
1973	DIF210301976359	2022	2	Metros Cuadrados	1150	1150	0	0
1974	DIF210301971629	2022	2	Piezas	10	10	0	0
1975	DIF210301972116	2022	2	Piezas	1	1	0	0
1976	DIF210301972126	2022	2	Piezas	9	9	0	0
1977	DIF210301976371	2022	2	Metros Cuadrados	1300	1300	0	0
1978	DIF210301972134	2022	2	Piezas	1	1	0	0
1979	DIF210301972145	2022	2	Piezas	2	2	0	0
1980	DIF210301972878	2022	2	Piezas	15	15	0	0
1981	DIF210301972885	2022	2	Piezas	8	8	0	0
1982	DIF210301972891	2022	2	Piezas	35	35	0	0
1983	DIF210301974073	2022	2	Metros Cuadrados	90	90	0	0
1984	DIF210301976405	2022	2	Metros Cuadrados	2773	2773	0	0
1985	DIF210301971384	2022	2	Piezas	14	14	0	0
1986	DIF210301971397	2022	2	Piezas	14	14	0	0
1987	DIF210301972170	2022	2	Piezas	16	16	0	0
1988	DIF210301976419	2022	2	Metros Cuadrados	1270	1270	0	0
1989	DIF210301971738	2022	2	Piezas	19	19	0	0
1990	DIF210301972186	2022	2	Piezas	5	5	0	0
1991	DIF210301972245	2022	2	Piezas	6	6	0	0
1992	DIF210301972252	2022	2	Piezas	3	3	0	0
1993	DIF210301972979	2022	2	Piezas	42	42	0	0
1994	DIF210301972981	2022	2	Piezas	2	2	0	0
1995	DIF210301972983	2022	2	Piezas	4	4	0	0
1996	DIF210301972984	2022	2	Piezas	34	34	0	0
1997	DIF210301972985	2022	2	Piezas	4	4	0	0



No.	FOLIO	CICLO	TRIMESTRE DE AVANCE	UNIDAD DE MEDIDA	META ORIGINAL	META MODIFICADA	AVANCE	PORCENTAJE
1998	DIF210301972986	2022	2	Piezas	43	43	0	0
1999	DIF210301972990	2022	2	Piezas	15	15	0	0
2000	DIF210301971820	2022	2	Piezas	11	11	0	0
2001	DIF210301972260	2022	2	Piezas	3	3	0	0
2002	DIF210301972267	2022	2	Piezas	2	2	0	0
2003	DIF210301972993	2022	2	Piezas	8	8	0	0
2004	DIF210301971821	2022	2	Piezas	17	17	0	0
2005	DIF210301971826	2022	2	Piezas	8	8	0	0
2006	DIF210301971828	2022	2	Piezas	20	20	0	0
2007	DIF210301971831	2022	2	Piezas	6	6	0	0
2008	DIF210301972284	2022	2	Piezas	17	17	0	0
2009	DIF210301972305	2022	2	Piezas	19	19	0	0
2010	DIF210301972395	2022	2	Piezas	12	12	0	0
2011	DIF210301972434	2022	2	Piezas	1	1	0	0
2012	DIF210301975740	2022	2	Metros Cuadrados	4341	4341	0	0
2013	DIF210301975744	2022	2	Metros Cuadrados	4800	4800	0	0
2014	DIF210301972477	2022	2	Piezas	10	10	0	0
2015	DIF210301975754	2022	2	Metros cuadrados de construcción	36	36	36	100
2016	DIF210301975950	2022	2	Metros Cuadrados	4114	4114	0	0
2017	DIF210301976060	2022	2	Metros Cuadrados	4852	4852	0	0
2018	DIF210301972484	2022	2	Piezas	19	19	0	0
2019	DIF210301972488	2022	2	Piezas	13	13	0	0
2020	DIF210301972492	2022	2	Piezas	15	15	0	0
2021	DIF210301972495	2022	2	Piezas	21	21	0	0
2022	DIF210301972503	2022	2	Piezas	13	13	0	0
2023	DIF210301976063	2022	2	Metros Cuadrados	1344	1344	0	0
2024	DIF210301976065	2022	2	Metros Cuadrados	7355	7355	0	0
2025	DIF210301976070	2022	2	Metros Cuadrados	1631	1631	0	0
2026	DIF210301976072	2022	2	Metros cuadrados de construcción	2913	2913	0	0
2027	DIF210301976073	2022	2	Metros Cuadrados	3954	3954	0	0
2028	DIF210301976074	2022	2	Metros Cuadrados	1382	1382	0	0
2029	DIF210301976075	2022	2	Metros Cuadrados	3979	3979	0	0
2030	DIF210301976076	2022	2	Metros Cuadrados	3075	3075	0	0
2031	DIF210301976078	2022	2	Metros Cuadrados	2753	2753	0	0
2032	DIF210301976080	2022	2	Metros Cuadrados	1023	1023	0	0
2033	DIF210301972640	2022	2	Piezas	9	9	0	0



No.	FOLIO	CICLO	TRIMESTRE DE AVANCE	UNIDAD DE MEDIDA	META ORIGINAL	META MODIFICADA	AVANCE	PORCENTAJE
2034	DIF210301976082	2022	2	Metros Cuadrados	1287	1287	0	0
2035	DIF210301976083	2022	2	Metros Cuadrados	4034	4034	0	0
2036	DIF210301976085	2022	2	Metros Cuadrados	2297	2297	0	0
2037	DIF210301976086	2022	2	Metros Cuadrados	8551	8551	0	0
2038	DIF210301976087	2022	2	Metros Cuadrados	2285	2285	0	0
2039	DIF210301972036	2022	2	Piezas	4	4	0	0
2040	DIF210301972649	2022	2	Piezas	10	10	0	0
2041	DIF210301972656	2022	2	Piezas	15	15	0	0
2042	DIF210301972658	2022	2	Piezas	17	17	0	0
2043	DIF210301972052	2022	2	Piezas	14	14	0	0
2044	DIF210301972058	2022	2	Piezas	15	15	0	0
2045	DIF210301972063	2022	2	Piezas	15	15	0	0
2046	DIF210301972667	2022	2	Piezas	11	11	0	0
2047	DIF210301972670	2022	2	Piezas	15	15	0	0
2048	DIF210301972683	2022	2	Piezas	3	3	0	0
2049	DIF210402010319	2022	2	Albergue(s)	200	200	200	100
2050	DIF210402010335	2022	2	Albergue(s)	200	200	200	100
2051	DIF210402008829	2022	2	Piezas	80	80	80	100
2052	DIF210402008835	2022	2	Metros Cuadrados	15	15	15	100
2053	DIF210402007854	2022	2	Albergue(s)	93	93	93	100
2054	DIF210402007855	2022	2	Albergue(s)	33	33	33	100
2055	DIF210402007856	2022	2	Albergue(s)	360	360	360	100
2056	DIF210402010351	2022	2	Albergue(s)	70	70	70	100
2057	DIF210402010352	2022	2	Albergue(s)	655	655	655	100
2058	DIF210402010355	2022	2	Albergue(s)	64	64	64	100
2059	DIF210402008845	2022	2	Piezas	60	60	60	100
2060	DIF210402008853	2022	2	Piezas	90	90	90	100
2061	DIF210402010378	2022	2	Albergue(s)	119	119	119	100
2062	DIF210402010701	2022	2	Albergue(s)	60	60	60	100
2063	DIF210402010391	2022	2	Albergue(s)	110	110	110	100
2064	DIF210302003818	2022	2	Vehículos	1	0	0	0
2065	DIF210302003835	2022	2	LICENCIA(S)	26	26	26	100
2066	DIF210402010417	2022	2	Albergue(s)	120	120	120	100
2067	DIF210402010459	2022	2	Albergue(s)	100	100	100	100
2068	DIF210302004086	2022	2	Vehículos	1	1	0	0
2069	DIF210302003398	2022	2	Mobiliario y equipo	7	7	7	100
2070	DIF210402011858	2022	2	Comedor(es)	1	1	1	100
2071	DIF210402020599	2022	2	Piezas	276	276	276	100



No.	FOLIO	CICLO	TRIMESTRE DE AVANCE	UNIDAD DE MEDIDA	META ORIGINAL	META MODIFICADA	AVANCE	PORCENTAJE
2072	DIF210402011785	2022	2	Piezas	100	100	100	100
2073	DIF210302003816	2022	2	Equipamiento	7	7	7	100
2074	DIF210402011815	2022	2	Conexione(s)	100	100	100	100
2075	DIF210402011824	2022	2	Piezas	50	50	50	100
2076	DIF210302006215	2022	2	Equipamiento	1	1	1	100
2077	DIF210302006236	2022	2	Aula	5	5	5	100
2078	DIF210302006267	2022	2	Aula	70	70	70	100
2079	DIF210301990809	2022	2	Piezas	10	10	0	0
2080	DIF210302006289	2022	2	Aula	24	24	24	100
2081	DIF210302006333	2022	2	Aula	8	8	8	100
2082	DIF210302006336	2022	2	Aula	5	3	3	100
2083	DIF210302005602	2022	2	Lote	1	1	1	100
2084	DIF210301990196	2022	2	Piezas	11	11	0	0
2085	DIF210301997101	2022	2	Metros Cuadrados	1875.01	1875.01	0	0
2086	DIF210301997120	2022	2	Metros Cuadrados	6750.28	6750.28	0	0
2087	DIF210301997126	2022	2	Metros Cuadrados	3346.09	3346.09	0	0
2088	DIF210301997140	2022	2	Metros Cuadrados	2503.14	2503.14	0	0
2089	DIF210301997146	2022	2	Metros Cuadrados	1345.38	1345.38	0	0
2090	DIF210301997148	2022	2	Metros Cuadrados	2340.55	2340.55	0	0
2091	DIF210301971804	2022	2	Piezas	10	10	0	0
2092	DIF210301997165	2022	2	Metros Cuadrados	7004.33	7004.33	0	0
2093	DIF210301997173	2022	2	Metros Cuadrados	2368.44	2368.44	0	0
2094	DIF210301997175	2022	2	Metros Cuadrados	2238	2238	0	0
2095	DIF210301997193	2022	2	Metros Cuadrados	1582.71	1582.71	0	0
2096	DIF210301997196	2022	2	Metros Cuadrados	7291.39	7291.39	0	0
2097	DIF210301997596	2022	2	Metros cuadrados de construcción	36	36	36	100
2098	DIF210302004359	2022	2	Equipamiento	2	2	2	100
2099	DIF210301997010	2022	2	Metros Cuadrados	4148.1	4148.1	0	0
2100	DIF210301997021	2022	2	Metros Cuadrados	7681	7681	0	0
2101	DIF210302004326	2022	2	Aula	3	3	3	100
2102	DIF210301997032	2022	2	Metros Cuadrados	4016	4016	0	0
2103	DIF210301997045	2022	2	Metros Cuadrados	4692.22	4692.22	0	0
2104	DIF210301997070	2022	2	Metros Cuadrados	3553.48	3553.48	0	0
2105	DIF210301997078	2022	2	Metros Cuadrados	1501.45	1501.45	0	0
2106	DIF210301997088	2022	2	Metros Cuadrados	2900.24	2900.24	0	0
2107	DIF210301997092	2022	2	Metros Cuadrados	3537	3537	0	0
2108	DIF210301997213	2022	2	Metros Cuadrados	2799.67	2799.67	0	0



No.	FOLIO	CICLO	TRIMESTRE DE AVANCE	UNIDAD DE MEDIDA	META ORIGINAL	META MODIFICADA	AVANCE	PORCENTAJE
2109	DIF210301997216	2022	2	Metros Cuadrados	1758.06	1758.06	0	0
2110	DIF210302006221	2022	2	Equipamiento	2	2	2	100
2111	DIF210301997239	2022	2	Metros Cuadrados	2010.52	2010.52	0	0
2112	DIF210302006297	2022	2	Aula	2	2	2	100
2113	DIF210301997255	2022	2	Metros Cuadrados	2819.59	2819.59	0	0
2114	DIF210301997264	2022	2	Metros Cuadrados	1869.45	1869.45	0	0
2115	DIF210301997265	2022	2	Metros Cuadrados	5696	5696	0	0
2116	DIF210301997268	2022	2	Metros Cuadrados	1820	1820	0	0
2117	DIF210301997269	2022	2	Metros Cuadrados	6503.6	6503.6	0	0
2118	DIF210301997274	2022	2	Metros Cuadrados	3142.51	3142.51	0	0
2119	DIF210301997277	2022	2	Metros Cuadrados	5470.6	5470.6	0	0
2120	DIF210301997278	2022	2	Metros Cuadrados	5685.22	5685.22	0	0
2121	DIF210301997280	2022	2	Metros Cuadrados	2567.2	2567.2	0	0
2122	DIF210301997285	2022	2	Metros Cuadrados	2063.68	2063.68	0	0
2123	DIF210301997289	2022	2	Metros Cuadrados	8311.7	8311.7	0	0
2124	DIF210301997294	2022	2	Metros Cuadrados	1634.56	1634.56	0	0
2125	DIF210302005506	2022	2	Equipamiento	1	1	1	100
2126	DIF210301997310	2022	2	Metros Cuadrados	2153	2153	0	0
2127	DIF210301997313	2022	2	Metros Cuadrados	2379.78	2379.78	0	0
2128	DIF210301997314	2022	2	Metros Cuadrados	1732.83	1732.83	0	0
2129	DIF210301997315	2022	2	Metros Cuadrados	3615.84	3615.84	0	0
2130	DIF210301997320	2022	2	Metros Cuadrados	3758	3758	0	0
2131	DIF210301997322	2022	2	Metros Cuadrados	2193.06	2193.06	0	0
2132	DIF210301997331	2022	2	Metros Cuadrados	7321.06	7321.06	0	0
2133	DIF210301997334	2022	2	Metros Cuadrados	3239.99	3239.99	0	0
2134	DIF210301997335	2022	2	Metros Cuadrados	621.8	621.8	0	0
2135	DIF210301997346	2022	2	Metros Cuadrados	5695.57	5695.57	0	0
2136	DIF210301997347	2022	2	Metros Cuadrados	2394	2394	0	0
2137	DIF210301997348	2022	2	Metros Cuadrados	2879	2879	0	0
2138	DIF210301997350	2022	2	Metros Cuadrados	5310.19	5310.19	0	0
2139	DIF210302005589	2022	2	Lote	1	1	1	100
2140	DIF210302005594	2022	2	Metros Cuadrados	250000	250000	250000	100
2141	DIF210302005598	2022	2	Lote	1	1	1	100
2142	DIF210301997378	2022	2	Metros Cuadrados	7375	7375	0	0
2143	DIF210301997381	2022	2	Metros Cuadrados	1249.74	1249.74	0	0
2144	DIF210302005757	2022	2	Equipamiento	1	1	1	100
2145	DIF210402012567	2022	2	SERVICIO(S)	1	1	1	100
2146	DIF210301996964	2022	2	Metros Cuadrados	8635.02	8635.02	0	0



No.	FOLIO	CICLO	TRIMESTRE DE AVANCE	UNIDAD DE MEDIDA	META ORIGINAL	META MODIFICADA	AVANCE	PORCENTAJE
2147	DIF210301996971	2022	2	Metros Cuadrados	3862.39	3862.39	0	0
2148	DIF210302005774	2022	2	Equipamiento	1	1	1	100
2149	DIF210402028462	2022	2	Metros lineales	200	200	200	100
2150	DIF210402028464	2022	2	Metros lineales	200	200	200	100
2151	DIF210402028466	2022	2	Metros lineales	200	200	200	100
2152	DIF210402028468	2022	2	Metros lineales	200	200	200	100
2153	DIF210402028469	2022	2	Metros lineales	200	200	200	100
2154	DIF210402028470	2022	2	Metros lineales	200	200	200	100
2155	DIF210402028474	2022	2	Metros lineales	200	200	200	100
2156	DIF210402028479	2022	2	Piezas	3	3	3	100
2157	DIF210402028885	2022	2	Piezas	7	7	7	100
2158	DIF210402042020	2022	2	Metros Cuadrados	189	189	0	0
2159	DIF210402042026	2022	2	Metros Cuadrados	38	38	0	0
2160	DIF210402042419	2022	2	Metros Cuadrados	25	25	0	0
2161	DIF210402043574	2022	2	Metros Cuadrados	16	16	0	0
2162	DIF210402043587	2022	2	Metros Cuadrados	95	95	0	0
2163	DIF210402026044	2022	2	Metros Cuadrados	188.5	188.5	0	0
2164	DIF210402026046	2022	2	Metros Cuadrados	17	17	0	0
2165	DIF210402026049	2022	2	Metros Cuadrados	86	86	0	0
2166	DIF210402026053	2022	2	Metros Cuadrados	30	30	0	0
2167	DIF210402026057	2022	2	Metros Cuadrados	303	303	0	0
2168	DIF210402026060	2022	2	Metros Cuadrados	18	18	0	0
2169	DIF210402026062	2022	2	Metros Cuadrados	110	110	0	0
2170	DIF210402026064	2022	2	Metros Cuadrados	34	34	0	0
2171	DIF210402028493	2022	2	Metros lineales	200	200	200	100
2172	DIF210402028495	2022	2	Metros Cuadrados	89	89	89	100
2173	DIF210402032928	2022	2	Metros Cuadrados	229.8	229.8	0	0
2174	DIF210402032939	2022	2	Metros Cuadrados	264	264	0	0
2175	DIF210402033312	2022	2	Metros Cuadrados	5500	5500	5500	100
2176	DIF210402042045	2022	2	Metros Cuadrados	83	83	0	0
2177	DIF210402043597	2022	2	Metros Cuadrados	418	418	0	0
2178	DIF210402043601	2022	2	Metros Cuadrados	369.2	369.2	0	0
2179	DIF210402043609	2022	2	Metros Cuadrados	220	220	0	0
2180	DIF210402043615	2022	2	Metros Cuadrados	223	223	0	0
2181	DIF210402043618	2022	2	Metros Cuadrados	122	122	0	0
2182	DIF210402025788	2022	2	Metros Cuadrados	65	65	0	0
2183	DIF210402025795	2022	2	Metros Cuadrados	30	30	0	0
2184	DIF210402025799	2022	2	Metros Cuadrados	82	82	0	0



No.	FOLIO	CICLO	TRIMESTRE DE AVANCE	UNIDAD DE MEDIDA	META ORIGINAL	META MODIFICADA	AVANCE	PORCENTAJE
2185	DIF210402025807	2022	2	Metros Cuadrados	201	201	0	0
2186	DIF210402026067	2022	2	Metros Cuadrados	100	100	0	0
2187	DIF210402026069	2022	2	Metros Cuadrados	40	40	0	0
2188	DIF210402026071	2022	2	Metros Cuadrados	80	80	0	0
2189	DIF210402026073	2022	2	Metros Cuadrados	58	58	0	0
2190	DIF210402032942	2022	2	Metros Cuadrados	21	21	0	0
2191	DIF210402032947	2022	2	Metros Cuadrados	29.6	29.6	0	0
2192	DIF210402032952	2022	2	Metros Cuadrados	34.95	34.95	0	0
2193	DIF210402031263	2022	2	Piezas	1	1	0	0
2194	DIF210402031266	2022	2	Piezas	36	36	0	0
2195	DIF210402031269	2022	2	Piezas	5	5	0	0
2196	DIF210402031273	2022	2	Piezas	4	4	0	0
2197	DIF210402031275	2022	2	Piezas	15	15	0	0
2198	DIF210402031278	2022	2	Piezas	4	4	0	0
2199	DIF210402031282	2022	2	Piezas	19	19	0	0
2200	DIF210402042560	2022	2	Metros Cuadrados	24.25	24.25	0	0
2201	DIF210402043712	2022	2	Metros Cuadrados	2840.56	2840.56	0	0
2202	DIF210402043722	2022	2	Metros Cuadrados	1032.93	1032.93	0	0
2203	DIF210402025581	2022	2	Piezas	50	50	0	0
2204	DIF210402025587	2022	2	Piezas	2	2	0	0
2205	DIF210402025590	2022	2	Piezas	7	7	0	0
2206	DIF210402025594	2022	2	Piezas	28	28	0	0
2207	DIF210402025595	2022	2	Piezas	15	15	0	0
2208	DIF210402025602	2022	2	Piezas	7	7	0	0
2209	DIF210402025603	2022	2	Piezas	6	6	0	0
2210	DIF210402032964	2022	2	Metros Cuadrados	6	6	0	0
2211	DIF210402032969	2022	2	Metros Cuadrados	222.48	222.48	0	0
2212	DIF210402032978	2022	2	Metros Cuadrados	6	6	0	0
2213	DIF210402032982	2022	2	Metros Cuadrados	76	76	0	0
2214	DIF210402031287	2022	2	Piezas	6	6	0	0
2215	DIF210402031289	2022	2	Piezas	14	14	0	0
2216	DIF210402031290	2022	2	Piezas	17	17	0	0
2217	DIF210402031291	2022	2	Piezas	6	6	0	0
2218	DIF210402031295	2022	2	Piezas	7	7	0	0
2219	DIF210402031298	2022	2	Piezas	1	1	1	100
2220	DIF210402031301	2022	2	Piezas	9	9	0	0
2221	DIF210402031308	2022	2	Piezas	1	1	0	0
2222	DIF210402042572	2022	2	Metros Cuadrados	6	6	0	0



No.	FOLIO	CICLO	TRIMESTRE DE AVANCE	UNIDAD DE MEDIDA	META ORIGINAL	META MODIFICADA	AVANCE	PORCENTAJE
2223	DIF210402043739	2022	2	Metros Cuadrados	59	59	0	0
2224	DIF210402025607	2022	2	Piezas	4	4	0	0
2225	DIF210402028175	2022	2	Metros Cuadrados	467	467	0	0
2226	DIF210402028188	2022	2	Metros Cuadrados	223.48	223.48	0	0
2227	DIF210402028189	2022	2	Metros Cuadrados	213.39	213.39	0	0
2228	DIF210402028195	2022	2	Metros Cuadrados	52.06	52.06	0	0
2229	DIF210402032991	2022	2	Metros Cuadrados	17.5	17.5	0	0
2230	DIF210402032992	2022	2	Metros Cuadrados	114.45	114.45	0	0
2231	DIF210402032993	2022	2	Metros Cuadrados	94	94	0	0
2232	DIF210402032997	2022	2	Metros Cuadrados	20	20	0	0
2233	DIF210402031315	2022	2	Piezas	1	1	0	0
2234	DIF210402031321	2022	2	Piezas	2	2	0	0
2235	DIF210402031329	2022	2	Piezas	4	4	0	0
2236	DIF210402031330	2022	2	Piezas	13	13	0	0
2237	DIF210402031332	2022	2	Piezas	1	1	0	0
2238	DIF210402031335	2022	2	Piezas	4	4	0	0
2239	DIF210402031336	2022	2	Piezas	28	28	0	0
2240	DIF210402042596	2022	2	Metros Cuadrados	30	30	0	0
2241	DIF210402042611	2022	2	Metros cuadrados de construcción	6	6	0	0
2242	DIF210402043755	2022	2	Metros Cuadrados	23.1	23.1	0	0
2243	DIF210402025813	2022	2	Metros Cuadrados	26	26	0	0
2244	DIF210402025815	2022	2	Metros Cuadrados	28	28	0	0
2245	DIF210402025819	2022	2	Metros Cuadrados	170	170	0	0
2246	DIF210402028202	2022	2	Metros Cuadrados	644	644	0	0
2247	DIF210402028204	2022	2	Metros Cuadrados	58.67	58.67	0	0
2248	DIF210402028216	2022	2	Metros lineales	1157	1157	1157	100
2249	DIF210402028585	2022	2	Piezas	1	1	1	100
2250	DIF210402031345	2022	2	Piezas	15	15	0	0
2251	DIF210402031347	2022	2	Piezas	1	1	0	0
2252	DIF210402031356	2022	2	Piezas	5	5	0	0
2253	DIF210402031359	2022	2	Piezas	7	7	0	0
2254	DIF210402042631	2022	2	Metros Cuadrados	123.5	123.5	0	0
2255	DIF210402025820	2022	2	Metros Cuadrados	72	72	0	0
2256	DIF210402025829	2022	2	Metros Cuadrados	76	76	0	0
2257	DIF210402025836	2022	2	Metros Cuadrados	13	13	0	0
2258	DIF210402044505	2022	2	Metros Cuadrados	1498	1498	0	0
2259	DIF210402028224	2022	2	Metros Cuadrados	187.65	187.65	0	0



No.	FOLIO	CICLO	TRIMESTRE DE AVANCE	UNIDAD DE MEDIDA	META ORIGINAL	META MODIFICADA	AVANCE	PORCENTAJE
2260	DIF210402028225	2022	2	Metros Cuadrados	149.91	149.91	0	0
2261	DIF210402028230	2022	2	Piezas	5	5	5	100
2262	DIF210402028231	2022	2	Metros Cuadrados	120	120	120	100
2263	DIF210402028237	2022	2	Metros Cuadrados	615	615	0	0
2264	DIF210402042176	2022	2	Metros Cuadrados	222	222	0	0
2265	DIF210402033724	2022	2	Metros Cuadrados	3000	3000	3000	100
2266	DIF210402025846	2022	2	Metros Cuadrados	30	30	0	0
2267	DIF210402025849	2022	2	Metros Cuadrados	169	169	0	0
2268	DIF210402025852	2022	2	Metros Cuadrados	8	8	0	0
2269	DIF210402025858	2022	2	Metros Cuadrados	36	36	0	0
2270	DIF210402025861	2022	2	Metros Cuadrados	140.4	140.4	0	0
2271	DIF210402025863	2022	2	Metros Cuadrados	28	28	0	0
2272	DIF210402028244	2022	2	Metros Cuadrados	263.94	263.94	0	0
2273	DIF210402028253	2022	2	Metros Cuadrados	16.17	16.17	0	0
2274	DIF210402028257	2022	2	Metros Cuadrados	71.3	71.3	0	0
2275	DIF210402028258	2022	2	Metros Cuadrados	50.32	50.32	0	0
2276	DIF210402028266	2022	2	Metros Cuadrados	66.96	66.96	0	0
2277	DIF210402028267	2022	2	Metros Cuadrados	159.07	159.07	0	0
2278	DIF210402042192	2022	2	Metros Cuadrados	21.5	21.5	0	0
2279	DIF210402042199	2022	2	Metros Cuadrados	49	49	0	0
2280	DIF210402042203	2022	2	Metros Cuadrados	74	74	0	0
2281	DIF210402033729	2022	2	Metros Cuadrados	3000	3000	3000	100
2282	DIF210402025866	2022	2	Metros Cuadrados	53	53	0	0
2283	DIF210402025869	2022	2	Metros Cuadrados	15	15	0	0
2284	DIF210402025872	2022	2	Metros Cuadrados	86	86	0	0
2285	DIF210402025875	2022	2	Metros Cuadrados	216	216	0	0
2286	DIF210402025876	2022	2	Metros Cuadrados	21	21	0	0
2287	DIF210402025878	2022	2	Metros Cuadrados	119	119	0	0
2288	DIF210402025879	2022	2	Metros Cuadrados	6	6	0	0
2289	DIF210402025882	2022	2	Metros Cuadrados	198	198	0	0
2290	DIF210402028278	2022	2	Metros Cuadrados	250.55	250.55	0	0
2291	DIF210402028281	2022	2	Piezas	3	3	3	100
2292	DIF210402028283	2022	2	Metros Cuadrados	142.84	142.84	0	0
2293	DIF210402028288	2022	2	Metros Cuadrados	18.03	18.03	0	0
2294	DIF210402028290	2022	2	Metros cuadrados de construcción	169	169	169	100
2295	DIF210402042216	2022	2	Metros Cuadrados	84	84	0	0
2296	DIF210402042225	2022	2	Metros Cuadrados	72	72	0	0



No.	FOLIO	CICLO	TRIMESTRE DE AVANCE	UNIDAD DE MEDIDA	META ORIGINAL	META MODIFICADA	AVANCE	PORCENTAJE
2297	DIF210402043847	2022	2	Metros Cuadrados	610	610	0	0
2298	DIF210402043866	2022	2	Metros Cuadrados	10695	10695	0	0
2299	DIF210402025893	2022	2	Metros Cuadrados	1222.8	1222.8	0	0
2300	DIF210402025895	2022	2	Metros Cuadrados	219	219	0	0
2301	DIF210402025903	2022	2	Metros Cuadrados	181.9	181.9	0	0
2302	DIF210402025904	2022	2	Metros Cuadrados	106	106	0	0
2303	DIF210402025905	2022	2	Metros Cuadrados	29.9	29.9	0	0
2304	DIF210402028293	2022	2	Metros Cuadrados	154.9	154.9	0	0
2305	DIF210402028300	2022	2	Metros cuadrados de construcción	139	139	139	100
2306	DIF210402028302	2022	2	Metros Cuadrados	36.52	36.52	0	0
2307	DIF210402028312	2022	2	Metros Cuadrados	54	54	0	0
2308	DIF210402042237	2022	2	Metros Cuadrados	117	117	0	0
2309	DIF210402042252	2022	2	Metros Cuadrados	55.25	55.25	0	0
2310	DIF210402043415	2022	2	Piezas	20	20	0	0
2311	DIF210402043427	2022	2	Metros Cuadrados	16	16	0	0
2312	DIF210402043432	2022	2	Metros Cuadrados	80	80	0	0
2313	DIF210402043880	2022	2	Metros Cuadrados	147.72	147.72	0	0
2314	DIF210402043883	2022	2	Metros Cuadrados	3194	3194	0	0
2315	DIF210402025908	2022	2	Metros Cuadrados	67	67	0	0
2316	DIF210402025909	2022	2	Metros Cuadrados	330	330	0	0
2317	DIF210402025912	2022	2	Metros Cuadrados	184	184	0	0
2318	DIF210402025918	2022	2	Metros Cuadrados	286	286	0	0
2319	DIF210402025919	2022	2	Metros Cuadrados	109.75	109.75	0	0
2320	DIF210402025921	2022	2	Metros Cuadrados	115	115	0	0
2321	DIF210402025922	2022	2	Metros Cuadrados	51	51	0	0
2322	DIF210402028319	2022	2	Metros Cuadrados	171.94	171.94	0	0
2323	DIF210402033315	2022	2	Metros Cuadrados	5500	5500	5500	100
2324	DIF210402033316	2022	2	Metros Cuadrados	6000	6000	6000	100
2325	DIF210402042271	2022	2	Metros Cuadrados	36	36	0	0
2326	DIF210402043439	2022	2	Piezas	36	36	0	0
2327	DIF210402043453	2022	2	Metros Cuadrados	24	24	0	0
2328	DIF210402043894	2022	2	Metros Cuadrados	5963	5963	0	0
2329	DIF210402043908	2022	2	Metros Cuadrados	407.5	407.5	0	0
2330	DIF210402043912	2022	2	Metros Cuadrados	3262.5	3262.5	0	0
2331	DIF210402025930	2022	2	Metros Cuadrados	8	8	0	0
2332	DIF210402025932	2022	2	Metros Cuadrados	441	441	0	0
2333	DIF210402025951	2022	2	Metros Cuadrados	48.85	48.85	0	0



No.	FOLIO	CICLO	TRIMESTRE DE AVANCE	UNIDAD DE MEDIDA	META ORIGINAL	META MODIFICADA	AVANCE	PORCENTAJE
2334	DIF210402028340	2022	2	Metros Cuadrados	125	125	125	100
2335	DIF210402028347	2022	2	Metros Cuadrados	120	120	120	100
2336	DIF210402028357	2022	2	Metros Cuadrados	120	120	120	100
2337	DIF210402033149	2022	2	Piezas	28	28	28	100
2338	DIF210402033154	2022	2	Metros Cuadrados	350	350	350	100
2339	DIF210402043459	2022	2	Metros Cuadrados	31.5	31.5	0	0
2340	DIF210402043473	2022	2	Metros Cuadrados	115.5	115.5	0	0
2341	DIF210402043474	2022	2	Metros Cuadrados	346	346	0	0
2342	DIF210402043925	2022	2	Metros Cuadrados	227	227	0	0
2343	DIF210402025953	2022	2	Metros Cuadrados	155	155	0	0
2344	DIF210402025954	2022	2	Metros Cuadrados	894	894	0	0
2345	DIF210402025955	2022	2	Metros Cuadrados	130	130	0	0
2346	DIF210402025958	2022	2	Metros Cuadrados	7	7	0	0
2347	DIF210402025964	2022	2	Metros Cuadrados	278.84	278.84	0	0
2348	DIF210402025970	2022	2	Metros Cuadrados	533.5	533.5	0	0
2349	DIF210402028365	2022	2	Metros Cuadrados	125	125	125	100
2350	DIF210402028371	2022	2	Metros Cuadrados	89	89	89	100
2351	DIF210402028387	2022	2	Metros Cuadrados	89	89	89	100
2352	DIF210402041945	2022	2	Metros Cuadrados	54	54	0	0
2353	DIF210402043483	2022	2	Metros Cuadrados	168	168	0	0
2354	DIF210402043484	2022	2	Metros Cuadrados	168	168	0	0
2355	DIF210402043494	2022	2	Piezas	130	130	0	0
2356	DIF210402043498	2022	2	Metros Cuadrados	279	279	0	0
2357	DIF210402025979	2022	2	Metros Cuadrados	12	12	0	0
2358	DIF210402028394	2022	2	Metros Cuadrados	89	89	89	100
2359	DIF210402028396	2022	2	Metros Cuadrados	89	89	89	100
2360	DIF210402028398	2022	2	Metros Cuadrados	89	89	89	100
2361	DIF210402028400	2022	2	Metros Cuadrados	89	89	89	100
2362	DIF210402028403	2022	2	Metros Cuadrados	89	89	89	100
2363	DIF210402028406	2022	2	Metros Cuadrados	89	89	89	100
2364	DIF210402041960	2022	2	Metros Cuadrados	35	35	0	0
2365	DIF210402041966	2022	2	Metros Cuadrados	25	25	0	0
2366	DIF210402043506	2022	2	Metros Cuadrados	88.4	88.4	0	0
2367	DIF210402043508	2022	2	Metros Cuadrados	345	345	0	0
2368	DIF210402043514	2022	2	Metros Cuadrados	28	28	0	0
2369	DIF210402043515	2022	2	Metros Cuadrados	27	27	0	0
2370	DIF210402043516	2022	2	Metros Cuadrados	147	147	0	0
2371	DIF210402043518	2022	2	Metros Cuadrados	274	274	0	0



No.	FOLIO	CICLO	TRIMESTRE DE AVANCE	UNIDAD DE MEDIDA	META ORIGINAL	META MODIFICADA	AVANCE	PORCENTAJE
2372	DIF210402043522	2022	2	Metros Cuadrados	119	119	0	0
2373	DIF210402043525	2022	2	Metros Cuadrados	175	175	0	0
2374	DIF210402026011	2022	2	Metros Cuadrados	58	58	0	0
2375	DIF210402026017	2022	2	Metros Cuadrados	379	379	0	0
2376	DIF210402026021	2022	2	Metros Cuadrados	536.25	536.25	0	0
2377	DIF210402041982	2022	2	Metros Cuadrados	215	215	0	0
2378	DIF210402043528	2022	2	Metros Cuadrados	74	74	0	0
2379	DIF210402043529	2022	2	Metros Cuadrados	29	29	0	0
2380	DIF210402043536	2022	2	Metros Cuadrados	209.03	209.03	0	0
2381	DIF210402043537	2022	2	Metros Cuadrados	71	71	0	0
2382	DIF210402043538	2022	2	Metros Cuadrados	13	13	0	0
2383	DIF210402043539	2022	2	Metros Cuadrados	100	100	0	0
2384	DIF210402043543	2022	2	Metros Cuadrados	169.5	169.5	0	0
2385	DIF210402043545	2022	2	Metros Cuadrados	290.4	290.4	0	0
2386	DIF210402043547	2022	2	Metros Cuadrados	38.5	38.5	0	0
2387	DIF210402043549	2022	2	Metros Cuadrados	200	200	0	0
2388	DIF210402026022	2022	2	Metros Cuadrados	220.74	220.74	0	0
2389	DIF210402026023	2022	2	Metros Cuadrados	1265.5	1265.5	0	0
2390	DIF210402026029	2022	2	Metros Cuadrados	120	120	0	0
2391	DIF210402026040	2022	2	Metros Cuadrados	50	50	0	0
2392	DIF210402026042	2022	2	Metros Cuadrados	12	12	0	0
2393	DIF210402028437	2022	2	Metros lineales	555	555	555	100
2394	DIF210402028446	2022	2	Metros lineales	278	278	278	100
2395	DIF210402028454	2022	2	Metros lineales	200	200	200	100
2396	DIF210402028457	2022	2	Piezas	6	6	6	100
2397	DIF210402041994	2022	2	Metros Cuadrados	119	119	0	0
2398	DIF210402042006	2022	2	Metros Cuadrados	70	70	0	0
2399	DIF210402042014	2022	2	Metros Cuadrados	24	24	0	0
2400	DIF210402043550	2022	2	Metros Cuadrados	553.6	553.6	0	0
2401	DIF210402043553	2022	2	Metros Cuadrados	124	124	0	0
2402	DIF210402043555	2022	2	Metros Cuadrados	12	12	0	0
2403	DIF210402043558	2022	2	Metros Cuadrados	160.5	160.5	0	0
2404	DIF210402043559	2022	2	Metros Cuadrados	56	56	0	0
2405	DIF210402043562	2022	2	Metros Cuadrados	88	88	0	0
2406	DIF210402043563	2022	2	Metros Cuadrados	134	134	0	0
2407	DIF210402043569	2022	2	Metros Cuadrados	58	58	0	0
2408	DIF210402041237	2022	2	Piezas	7	7	0	0
2409	DIF210402041245	2022	2	Piezas	6	6	0	0



No.	FOLIO	CICLO	TRIMESTRE DE AVANCE	UNIDAD DE MEDIDA	META ORIGINAL	META MODIFICADA	AVANCE	PORCENTAJE
2410	DIF210402041251	2022	2	Metros Cuadrados	293	293	0	0
2411	DIF210402041372	2022	2	Metros Cuadrados	53	53	0	0
2412	DIF210402039066	2022	2	Metros Cuadrados	120	120	0	0
2413	DIF210402039067	2022	2	Metros Cuadrados	12	12	0	0
2414	DIF210402039068	2022	2	Metros Cuadrados	460	460	0	0
2415	DIF210402039070	2022	2	Metros Cuadrados	406	406	0	0
2416	DIF210402039072	2022	2	Metros Cuadrados	16	16	0	0
2417	DIF210402039073	2022	2	Metros Cuadrados	35	35	0	0
2418	DIF210402039075	2022	2	Metros Cuadrados	135	135	0	0
2419	DIF210402039076	2022	2	Metros Cuadrados	12	12	0	0
2420	DIF210402039077	2022	2	Metros Cuadrados	367	367	0	0
2421	DIF210402039078	2022	2	Metros Cuadrados	525	525	0	0
2422	DIF210402039080	2022	2	Metros Cuadrados	993	993	0	0
2423	DIF210402039082	2022	2	Metros Cuadrados	605	605	0	0
2424	DIF210402039084	2022	2	Metros Cuadrados	813	813	0	0
2425	DIF210402043273	2022	2	Metros Cuadrados	118	118	0	0
2426	DIF210402043286	2022	2	Metros Cuadrados	173	173	0	0
2427	DIF210402043287	2022	2	Metros Cuadrados	302	302	0	0
2428	DIF210402040882	2022	2	Piezas	46	46	0	0
2429	DIF210402043303	2022	2	Metros Cuadrados	180	180	0	0
2430	DIF210402043312	2022	2	Metros Cuadrados	130	130	0	0
2431	DIF210402039085	2022	2	Metros Cuadrados	243	243	0	0
2432	DIF210402039086	2022	2	Metros Cuadrados	263	263	0	0
2433	DIF210402039087	2022	2	Metros Cuadrados	798	798	0	0
2434	DIF210402039088	2022	2	Metros Cuadrados	115	115	0	0
2435	DIF210402039090	2022	2	Metros Cuadrados	464	464	0	0
2436	DIF210402039091	2022	2	Metros Cuadrados	58	58	0	0
2437	DIF210402039092	2022	2	Metros Cuadrados	31	31	0	0
2438	DIF210402040857	2022	2	Piezas	43	43	0	0
2439	DIF210402040861	2022	2	Piezas	27	27	0	0
2440	DIF210402040867	2022	2	Piezas	17	17	0	0
2441	DIF210402040875	2022	2	Piezas	5	5	0	0
2442	DIF210402040897	2022	2	Piezas	56	56	0	0
2443	DIF210402040905	2022	2	Piezas	6	6	0	0
2444	DIF210402041262	2022	2	Metros Cuadrados	187	187	0	0
2445	DIF210402039123	2022	2	Piezas	167	167	0	0
2446	DIF210402039128	2022	2	Piezas	220	220	0	0
2447	DIF210402040919	2022	2	Piezas	100	100	0	0



No.	FOLIO	CICLO	TRIMESTRE DE AVANCE	UNIDAD DE MEDIDA	META ORIGINAL	META MODIFICADA	AVANCE	PORCENTAJE
2448	DIF210402041300	2022	2	Metros Cuadrados	199	199	0	0
2449	DIF210402033934	2022	2	Piezas	28	28	28	100
2450	DIF210402042977	2022	2	Metros Cuadrados	54	54	0	0
2451	DIF210402042981	2022	2	Metros Cuadrados	133.75	133.75	0	0
2452	DIF210402033953	2022	2	Piezas	15	15	0	0
2453	DIF210402035189	2022	2	Piezas	1	1	0	0
2454	DIF210402042994	2022	2	Metros Cuadrados	13	13	0	0
2455	DIF210402042999	2022	2	Metros Cuadrados	190	190	0	0
2456	DIF210402033973	2022	2	Piezas	28	28	28	100
2457	DIF210402033989	2022	2	Piezas	28	28	28	100
2458	DIF210402040651	2022	2	Piezas	59	59	0	0
2459	DIF210402040653	2022	2	Piezas	69	69	0	0
2460	DIF210402040656	2022	2	Piezas	34	34	0	0
2461	DIF210402040660	2022	2	Piezas	38	38	0	0
2462	DIF210402040663	2022	2	Piezas	46	46	0	0
2463	DIF210402040664	2022	2	Piezas	47	47	0	0
2464	DIF210402040668	2022	2	Piezas	39	39	0	0
2465	DIF210402040671	2022	2	Piezas	38	38	0	0
2466	DIF210402035199	2022	2	Piezas	47	47	0	0
2467	DIF210402035214	2022	2	Piezas	46	46	0	0
2468	DIF210402043011	2022	2	Metros Cuadrados	32	32	0	0
2469	DIF210402043018	2022	2	Metros Cuadrados	159.75	159.75	0	0
2470	DIF210402040992	2022	2	Metros Cuadrados	8190	8190	0	0
2471	DIF210402040996	2022	2	Metros Cuadrados	3190	3190	0	0
2472	DIF210402041001	2022	2	Metros Cuadrados	3148	3148	0	0
2473	DIF210402040673	2022	2	Piezas	32	32	0	0
2474	DIF210402040674	2022	2	Piezas	42	42	0	0
2475	DIF210402040677	2022	2	Piezas	30	30	0	0
2476	DIF210402040682	2022	2	Piezas	54	54	0	0
2477	DIF210402040686	2022	2	Piezas	33	33	0	0
2478	DIF210402040688	2022	2	Piezas	56	56	0	0
2479	DIF210402035228	2022	2	Piezas	24	24	0	0
2480	DIF210402042650	2022	2	Metros Cuadrados	95	95	0	0
2481	DIF210402042660	2022	2	Metros Cuadrados	25	25	0	0
2482	DIF210402042671	2022	2	Metros Cuadrados	9	9	0	0
2483	DIF210402043033	2022	2	Metros Cuadrados	144.7	144.7	0	0
2484	DIF210402043042	2022	2	Metros Cuadrados	23	23	0	0
2485	DIF210402041007	2022	2	Metros Cuadrados	258	258	0	0



No.	FOLIO	CICLO	TRIMESTRE DE AVANCE	UNIDAD DE MEDIDA	META ORIGINAL	META MODIFICADA	AVANCE	PORCENTAJE
2486	DIF210402041011	2022	2	Metros Cuadrados	554	554	0	0
2487	DIF210402041014	2022	2	Metros Cuadrados	1782	1782	0	0
2488	DIF210402041016	2022	2	Piezas	58	58	0	0
2489	DIF210402041020	2022	2	Metros Cuadrados	69	69	0	0
2490	DIF210402035241	2022	2	Piezas	27	27	0	0
2491	DIF210402035258	2022	2	Piezas	4	4	0	0
2492	DIF210402042682	2022	2	Metros Cuadrados	89	89	0	0
2493	DIF210402043063	2022	2	Metros Cuadrados	83.75	83.75	0	0
2494	DIF210402043072	2022	2	Metros Cuadrados	253	253	0	0
2495	DIF210402043076	2022	2	Metros Cuadrados	145.75	145.75	0	0
2496	DIF210402041026	2022	2	Piezas	53	53	0	0
2497	DIF210402041027	2022	2	Piezas	39	39	0	0
2498	DIF210402041035	2022	2	Piezas	48	48	0	0
2499	DIF210402041037	2022	2	Piezas	36	36	0	0
2500	DIF210402041042	2022	2	Piezas	26	26	0	0
2501	DIF210402041047	2022	2	Piezas	4	4	0	0
2502	DIF210402034045	2022	2	Piezas	5	5	0	0
2503	DIF210402035277	2022	2	Piezas	1	1	0	0
2504	DIF210402043082	2022	2	Metros Cuadrados	6.25	6.25	0	0
2505	DIF210402043092	2022	2	Metros Cuadrados	87.05	87.05	0	0
2506	DIF210402041053	2022	2	Piezas	89	89	0	0
2507	DIF210402041054	2022	2	Piezas	1	1	0	0
2508	DIF210402041058	2022	2	Piezas	3	3	0	0
2509	DIF210402041060	2022	2	Piezas	3	3	0	0
2510	DIF210402041062	2022	2	Piezas	6	6	0	0
2511	DIF210402041064	2022	2	Piezas	1	1	0	0
2512	DIF210402034072	2022	2	Piezas	28	28	28	100
2513	DIF210402043108	2022	2	Metros Cuadrados	131.73	131.73	0	0
2514	DIF210402043114	2022	2	Metros Cuadrados	204	204	0	0
2515	DIF210402043116	2022	2	Metros Cuadrados	37.27	37.27	0	0
2516	DIF210402040786	2022	2	Piezas	15	15	0	0
2517	DIF210402041553	2022	2	Metros lineales	90	90	90	100
2518	DIF210402042751	2022	2	Metros Cuadrados	150	150	0	0
2519	DIF210402042759	2022	2	Metros Cuadrados	333.5	333.5	0	0
2520	DIF210402043129	2022	2	Metros Cuadrados	54.5	54.5	0	0
2521	DIF210402043135	2022	2	Metros Cuadrados	67.25	67.25	0	0
2522	DIF210402040797	2022	2	Piezas	30	30	0	0
2523	DIF210402040802	2022	2	Piezas	24	24	0	0



No.	FOLIO	CICLO	TRIMESTRE DE AVANCE	UNIDAD DE MEDIDA	META ORIGINAL	META MODIFICADA	AVANCE	PORCENTAJE
2524	DIF210402040804	2022	2	Piezas	13	13	0	0
2525	DIF210402040808	2022	2	Piezas	51	51	0	0
2526	DIF210402042769	2022	2	Metros Cuadrados	337.3	337.3	0	0
2527	DIF210402042773	2022	2	Metros Cuadrados	81	81	0	0
2528	DIF210402042782	2022	2	Metros Cuadrados	423.5	423.5	0	0
2529	DIF210402042783	2022	2	Metros Cuadrados	150.25	150.25	0	0
2530	DIF210402043151	2022	2	Metros Cuadrados	230	230	0	0
2531	DIF210402034144	2022	2	Piezas	8	8	0	0
2532	DIF210402034152	2022	2	Piezas	2	2	0	0
2533	DIF210402034165	2022	2	Piezas	10	10	0	0
2534	DIF210402042792	2022	2	Metros Cuadrados	218.25	218.25	0	0
2535	DIF210402042793	2022	2	Metros Cuadrados	231	231	0	0
2536	DIF210402042800	2022	2	Metros Cuadrados	91	91	0	0
2537	DIF210402042802	2022	2	Metros Cuadrados	604.95	604.95	0	0
2538	DIF210402042809	2022	2	Metros Cuadrados	15	15	0	0
2539	DIF210402043183	2022	2	Metros Cuadrados	300	300	0	0
2540	DIF210402043186	2022	2	Metros Cuadrados	36	36	0	0
2541	DIF210402034168	2022	2	Piezas	21	21	0	0
2542	DIF210402034175	2022	2	Piezas	32	32	0	0
2543	DIF210402034179	2022	2	Piezas	3	3	0	0
2544	DIF210402034182	2022	2	Piezas	7	7	0	0
2545	DIF210402041310	2022	2	Metros Cuadrados	391	391	0	0
2546	DIF210402042818	2022	2	Metros Cuadrados	20	20	0	0
2547	DIF210402042824	2022	2	Metros Cuadrados	161	161	0	0
2548	DIF210402042830	2022	2	Metros Cuadrados	180.75	180.75	0	0
2549	DIF210402042831	2022	2	Metros Cuadrados	191.45	191.45	0	0
2550	DIF210402042838	2022	2	Metros Cuadrados	28	28	0	0
2551	DIF210402043208	2022	2	Metros Cuadrados	25	25	0	0
2552	DIF210402043211	2022	2	Metros Cuadrados	24	24	0	0
2553	DIF210402041179	2022	2	Piezas	1	1	0	0
2554	DIF210402041320	2022	2	Metros Cuadrados	212	212	0	0
2555	DIF210402041328	2022	2	Metros Cuadrados	85	85	0	0
2556	DIF210402042844	2022	2	Metros Cuadrados	33	33	0	0
2557	DIF210402042846	2022	2	Metros Cuadrados	163.49	163.49	0	0
2558	DIF210402042859	2022	2	Metros Cuadrados	255.5	255.5	0	0
2559	DIF210402042861	2022	2	Metros Cuadrados	109.5	109.5	0	0
2560	DIF210402043221	2022	2	Metros Cuadrados	45	45	0	0
2561	DIF210402043227	2022	2	Metros Cuadrados	40	40	0	0



No.	FOLIO	CICLO	TRIMESTRE DE AVANCE	UNIDAD DE MEDIDA	META ORIGINAL	META MODIFICADA	AVANCE	PORCENTAJE
2562	DIF210402043239	2022	2	Metros Cuadrados	60	60	0	0
2563	DIF210402041185	2022	2	Piezas	2	2	0	0
2564	DIF210402041186	2022	2	Piezas	1	1	0	0
2565	DIF210402041342	2022	2	Metros Cuadrados	117	117	0	0
2566	DIF210402041351	2022	2	Metros Cuadrados	108	108	0	0
2567	DIF210402041358	2022	2	Metros Cuadrados	243	243	0	0
2568	DIF210402042864	2022	2	Metros Cuadrados	107	107	0	0
2569	DIF210402042871	2022	2	Metros Cuadrados	113.06	113.06	0	0
2570	DIF210402042873	2022	2	Metros Cuadrados	90	90	0	0
2571	DIF210402043253	2022	2	Metros Cuadrados	75	75	0	0
2572	DIF210402043255	2022	2	Metros Cuadrados	62	62	0	0
2573	DIF210402043263	2022	2	Metros Cuadrados	27	27	0	0
2574	DIF210402041230	2022	2	Piezas	1	1	0	0
2575	DIF210402032543	2022	2	Piezas	26	26	0	0
2576	DIF210402032554	2022	2	Piezas	1	1	0	0
2577	DIF210402024975	2022	2	Piezas	1	1	0	0
2578	DIF210402024981	2022	2	Piezas	18	18	0	0
2579	DIF210402024982	2022	2	Piezas	6	6	0	0
2580	DIF210402024983	2022	2	Piezas	22	22	0	0
2581	DIF210402024985	2022	2	Piezas	1	1	0	0
2582	DIF210402024988	2022	2	Piezas	1	1	0	0
2583	DIF210402024990	2022	2	Piezas	14	14	0	0
2584	DIF210402024991	2022	2	Piezas	23	23	0	0
2585	DIF210402024993	2022	2	Piezas	12	12	0	0
2586	DIF210402026923	2022	2	Piezas	5	5	0	0
2587	DIF210402026925	2022	2	Metros Cuadrados	32.61	32.61	0	0
2588	DIF210402026928	2022	2	Piezas	9	9	0	0
2589	DIF210402026930	2022	2	Piezas	2	2	0	0
2590	DIF210402026932	2022	2	Piezas	10	10	0	0
2591	DIF210402026938	2022	2	Piezas	2	2	0	0
2592	DIF210402026939	2022	2	Piezas	14	14	0	0
2593	DIF210402026940	2022	2	Metros Cuadrados	75.59	75.59	0	0
2594	DIF210402026941	2022	2	Metros Cuadrados	113.7	113.7	0	0
2595	DIF210402027614	2022	2	Metros cúbicos	79	79	79	100
2596	DIF210402027994	2022	2	Piezas	19	19	0	0
2597	DIF210402027995	2022	2	Piezas	57	57	0	0
2598	DIF210402027996	2022	2	Piezas	48	48	0	0
2599	DIF210402027999	2022	2	Piezas	3	3	0	0



No.	FOLIO	CICLO	TRIMESTRE DE AVANCE	UNIDAD DE MEDIDA	META ORIGINAL	META MODIFICADA	AVANCE	PORCENTAJE
2600	DIF210402028003	2022	2	Piezas	3	3	0	0
2601	DIF210402028006	2022	2	Piezas	6	6	0	0
2602	DIF210402028008	2022	2	Piezas	15	15	0	0
2603	DIF210402028009	2022	2	Piezas	2	2	0	0
2604	DIF210402028010	2022	2	Piezas	21	21	0	0
2605	DIF210402028011	2022	2	Piezas	5	5	0	0
2606	DIF210402028015	2022	2	Piezas	2	2	0	0
2607	DIF210402028016	2022	2	Piezas	4	4	0	0
2608	DIF210402028017	2022	2	Piezas	4	4	0	0
2609	DIF210402031405	2022	2	Piezas	2	2	2	100
2610	DIF210402031428	2022	2	Piezas	8	8	8	100
2611	DIF210402024998	2022	2	Piezas	8	8	0	0
2612	DIF210402024999	2022	2	Piezas	4	4	0	0
2613	DIF210402025000	2022	2	Piezas	19	19	0	0
2614	DIF210402025003	2022	2	Piezas	23	23	0	0
2615	DIF210402025005	2022	2	Piezas	10	10	0	0
2616	DIF210402025006	2022	2	Piezas	17	17	0	0
2617	DIF210402025007	2022	2	Piezas	24	24	0	0
2618	DIF210402025008	2022	2	Piezas	2	2	0	0
2619	DIF210402025009	2022	2	Piezas	16	16	0	0
2620	DIF210402025010	2022	2	Piezas	18	18	0	0
2621	DIF210402025011	2022	2	Piezas	8	8	0	0
2622	DIF210402025013	2022	2	Piezas	1	1	0	0
2623	DIF210402025014	2022	2	Piezas	9	9	0	0
2624	DIF210402025015	2022	2	Piezas	15	15	0	0
2625	DIF210402025019	2022	2	Piezas	5	5	0	0
2626	DIF210402025020	2022	2	Piezas	6	6	0	0
2627	DIF210402026945	2022	2	Piezas	14	14	0	0
2628	DIF210402026951	2022	2	Piezas	2	2	0	0
2629	DIF210402026952	2022	2	Piezas	4	4	0	0
2630	DIF210402026954	2022	2	Piezas	15	15	0	0
2631	DIF210402026957	2022	2	Metros Cuadrados	292	292	0	0
2632	DIF210402026959	2022	2	Piezas	8	8	0	0
2633	DIF210402026960	2022	2	Piezas	22	22	0	0
2634	DIF210402026964	2022	2	Metros Cuadrados	203.75	203.75	0	0
2635	DIF210402026965	2022	2	Metros Cuadrados	50.65	50.65	0	0
2636	DIF210402028018	2022	2	Piezas	2	2	0	0
2637	DIF210402028019	2022	2	Piezas	4	4	4	100



No.	FOLIO	CICLO	TRIMESTRE DE AVANCE	UNIDAD DE MEDIDA	META ORIGINAL	META MODIFICADA	AVANCE	PORCENTAJE
2638	DIF210402028020	2022	2	Metros lineales	48	48	48	100
2639	DIF210402028021	2022	2	Piezas	3	3	0	0
2640	DIF210402028023	2022	2	Piezas	3	3	0	0
2641	DIF210402028026	2022	2	Piezas	4	4	0	0
2642	DIF210402028027	2022	2	Piezas	12	12	0	0
2643	DIF210402028029	2022	2	Piezas	5	5	0	0
2644	DIF210402028031	2022	2	Piezas	8	8	0	0
2645	DIF210402028033	2022	2	Metros lineales	63	63	47.62	75.58730159
2646	DIF210402028034	2022	2	Piezas	3	3	0	0
2647	DIF210402028036	2022	2	Piezas	4	4	0	0
2648	DIF210402028037	2022	2	Piezas	9	9	0	0
2649	DIF210402028039	2022	2	Metros cúbicos	6	6	6	100
2650	DIF210402028040	2022	2	Piezas	18	18	0	0
2651	DIF210402024644	2022	2	Piezas	21	21	0	0
2652	DIF210402024661	2022	2	Piezas	66	66	0	0
2653	DIF210402024663	2022	2	Piezas	23	23	0	0
2654	DIF210402024664	2022	2	Piezas	16	16	0	0
2655	DIF210402025022	2022	2	Piezas	4	4	0	0
2656	DIF210402025024	2022	2	Piezas	2	2	0	0
2657	DIF210402025025	2022	2	Piezas	19	19	0	0
2658	DIF210402025026	2022	2	Piezas	3	3	0	0
2659	DIF210402025028	2022	2	Piezas	12	12	0	0
2660	DIF210402025029	2022	2	Piezas	9	9	0	0
2661	DIF210402025030	2022	2	Piezas	2	2	0	0
2662	DIF210402025032	2022	2	Piezas	19	19	0	0
2663	DIF210402025034	2022	2	Piezas	14	14	0	0
2664	DIF210402025035	2022	2	Piezas	6	6	0	0
2665	DIF210402025037	2022	2	Piezas	7	7	0	0
2666	DIF210402025038	2022	2	Piezas	2	2	0	0
2667	DIF210402025040	2022	2	Piezas	5	5	0	0
2668	DIF210402025041	2022	2	Piezas	26	26	0	0
2669	DIF210402025042	2022	2	Piezas	10	10	0	0
2670	DIF210402025043	2022	2	Piezas	38	38	0	0
2671	DIF210402026967	2022	2	Piezas	11	11	0	0
2672	DIF210402026969	2022	2	Piezas	9	9	0	0
2673	DIF210402026970	2022	2	Metros Cuadrados	64.45	64.45	0	0
2674	DIF210402026971	2022	2	Piezas	13	13	0	0
2675	DIF210402026972	2022	2	Piezas	17	17	0	0



No.	FOLIO	CICLO	TRIMESTRE DE AVANCE	UNIDAD DE MEDIDA	META ORIGINAL	META MODIFICADA	AVANCE	PORCENTAJE
2676	DIF210402026976	2022	2	Metros Cuadrados	86	86	0	0
2677	DIF210402026980	2022	2	Piezas	34	34	0	0
2678	DIF210402026983	2022	2	Piezas	4	4	0	0
2679	DIF210402026984	2022	2	Metros Cuadrados	56	56	0	0
2680	DIF210402026986	2022	2	Metros Cuadrados	141.5	141.5	0	0
2681	DIF210402026987	2022	2	Piezas	8	8	0	0
2682	DIF210402027663	2022	2	Metros Cuadrados	5987	5987	0	0
2683	DIF210402028042	2022	2	Piezas	2	2	0	0
2684	DIF210402028043	2022	2	Piezas	6	6	0	0
2685	DIF210402028045	2022	2	Piezas	9	9	0	0
2686	DIF210402029689	2022	2	Metros Cuadrados	10600	10600	0	0
2687	DIF210402032243	2022	2	Piezas	10	10	0	0
2688	DIF210402032249	2022	2	Piezas	19	19	0	0
2689	DIF210402032257	2022	2	Piezas	8	8	0	0
2690	DIF210402034185	2022	2	Piezas	56	56	0	0
2691	DIF210402034186	2022	2	Piezas	2	2	0	0
2692	DIF210402034196	2022	2	Piezas	22	22	0	0
2693	DIF210402034202	2022	2	Piezas	5	5	0	0
2694	DIF210402021418	2022	2	Piezas	25	25	0	0
2695	DIF210402021422	2022	2	Piezas	13	13	0	0
2696	DIF210402021427	2022	2	Piezas	60	60	0	0
2697	DIF210402021428	2022	2	Piezas	15	15	0	0
2698	DIF210402021432	2022	2	Piezas	8	8	0	0
2699	DIF210402021433	2022	2	Piezas	7	7	0	0
2700	DIF210402021436	2022	2	Piezas	8	8	0	0
2701	DIF210402024666	2022	2	Piezas	46	46	0	0
2702	DIF210402024670	2022	2	Piezas	5	5	0	0
2703	DIF210402024673	2022	2	Piezas	15	15	0	0
2704	DIF210402024677	2022	2	Piezas	19	19	0	0
2705	DIF210402024678	2022	2	Piezas	1	1	0	0
2706	DIF210402024684	2022	2	Piezas	5	5	0	0
2707	DIF210402024687	2022	2	Piezas	16	16	0	0
2708	DIF210402025044	2022	2	Piezas	3	3	0	0
2709	DIF210402025045	2022	2	Piezas	20	20	0	0
2710	DIF210402025048	2022	2	Piezas	12	12	0	0
2711	DIF210402025050	2022	2	Piezas	16	16	0	0
2712	DIF210402025052	2022	2	Piezas	42	42	0	0
2713	DIF210402025053	2022	2	Piezas	2	2	0	0



No.	FOLIO	CICLO	TRIMESTRE DE AVANCE	UNIDAD DE MEDIDA	META ORIGINAL	META MODIFICADA	AVANCE	PORCENTAJE
2714	DIF210402025055	2022	2	Piezas	5	5	0	0
2715	DIF210402025056	2022	2	Piezas	29	29	0	0
2716	DIF210402025057	2022	2	Piezas	1	1	0	0
2717	DIF210402025058	2022	2	Piezas	18	18	0	0
2718	DIF210402025059	2022	2	Piezas	9	9	0	0
2719	DIF210402026991	2022	2	Metros Cuadrados	9	9	0	0
2720	DIF210402026993	2022	2	Piezas	20	20	20	100
2721	DIF210402026996	2022	2	Piezas	5	5	0	0
2722	DIF210402026998	2022	2	Metros Cuadrados	117.1	117.1	0	0
2723	DIF210402027001	2022	2	Piezas	11	11	0	0
2724	DIF210402027003	2022	2	Piezas	23	23	0	0
2725	DIF210402027008	2022	2	Piezas	4	4	0	0
2726	DIF210402027011	2022	2	Piezas	22	22	0	0
2727	DIF210402027012	2022	2	Metros Cuadrados	73.1	73.1	0	0
2728	DIF210402027681	2022	2	Metros Cuadrados	1939	1939	0	0
2729	DIF210402028080	2022	2	Metros cúbicos	6	6	6	100
2730	DIF210402028082	2022	2	Metros cúbicos	6	6	6	100
2731	DIF210402028084	2022	2	Metros cúbicos	6	6	6	100
2732	DIF210402028085	2022	2	Metros cúbicos	3	3	3	100
2733	DIF210402028086	2022	2	Metros cúbicos	6	6	6	100
2734	DIF210402028091	2022	2	Metros cúbicos	3	3	3	100
2735	DIF210402032262	2022	2	Piezas	3	3	0	0
2736	DIF210402032272	2022	2	Piezas	24	24	0	0
2737	DIF210402032276	2022	2	Piezas	7	7	0	0
2738	DIF210402034209	2022	2	Piezas	15	15	0	0
2739	DIF210402034211	2022	2	Piezas	42	42	0	0
2740	DIF210402034215	2022	2	Piezas	14	14	0	0
2741	DIF210402034223	2022	2	Piezas	36	36	0	0
2742	DIF210402034231	2022	2	Piezas	38	38	0	0
2743	DIF210402021438	2022	2	Piezas	16	16	0	0
2744	DIF210402021440	2022	2	Piezas	1	1	0	0
2745	DIF210402021441	2022	2	Piezas	15	15	0	0
2746	DIF210402021442	2022	2	Piezas	20	20	0	0
2747	DIF210402021443	2022	2	Piezas	13	13	0	0
2748	DIF210402021444	2022	2	Piezas	2	2	0	0
2749	DIF210402021448	2022	2	Piezas	64	64	0	0
2750	DIF210402021449	2022	2	Piezas	38	38	0	0
2751	DIF210402021450	2022	2	Piezas	5	5	0	0



No.	FOLIO	CICLO	TRIMESTRE DE AVANCE	UNIDAD DE MEDIDA	META ORIGINAL	META MODIFICADA	AVANCE	PORCENTAJE
2752	DIF210402021451	2022	2	Piezas	6	6	0	0
2753	DIF210402021454	2022	2	Piezas	33	33	0	0
2754	DIF210402021455	2022	2	Piezas	43	43	0	0
2755	DIF210402021457	2022	2	Piezas	15	15	0	0
2756	DIF210402021459	2022	2	Piezas	20	20	0	0
2757	DIF210402021460	2022	2	Piezas	12	12	0	0
2758	DIF210402024689	2022	2	Piezas	18	18	0	0
2759	DIF210402024692	2022	2	Piezas	19	19	0	0
2760	DIF210402024698	2022	2	Piezas	52	52	0	0
2761	DIF210402024699	2022	2	Piezas	16	16	0	0
2762	DIF210402024701	2022	2	Piezas	13	13	0	0
2763	DIF210402024703	2022	2	Piezas	78	78	0	0
2764	DIF210402024704	2022	2	Piezas	92	92	0	0
2765	DIF210402024706	2022	2	Piezas	9	9	0	0
2766	DIF210402026643	2022	2	Piezas	6	6	0	0
2767	DIF210402026658	2022	2	Piezas	8	8	0	0
2768	DIF210402027016	2022	2	Piezas	30	30	0	0
2769	DIF210402027017	2022	2	Metros Cuadrados	373	373	0	0
2770	DIF210402027018	2022	2	Piezas	13	13	0	0
2771	DIF210402027021	2022	2	Metros Cuadrados	245	245	0	0
2772	DIF210402027023	2022	2	Piezas	14	14	0	0
2773	DIF210402027031	2022	2	Metros Cuadrados	193	193	0	0
2774	DIF210402032281	2022	2	Piezas	9	9	0	0
2775	DIF210402032283	2022	2	Piezas	4	4	0	0
2776	DIF210402032291	2022	2	Piezas	14	14	0	0
2777	DIF210402032295	2022	2	Piezas	18	18	0	0
2778	DIF210402032298	2022	2	Piezas	42	42	0	0
2779	DIF210402032299	2022	2	Piezas	8	8	0	0
2780	DIF210402032303	2022	2	Piezas	8	8	0	0
2781	DIF210402034234	2022	2	Piezas	14	14	0	0
2782	DIF210402034239	2022	2	Piezas	7	7	0	0
2783	DIF210402034244	2022	2	Piezas	11	11	0	0
2784	DIF210402034246	2022	2	Piezas	5	5	0	0
2785	DIF210402034254	2022	2	Piezas	14	14	0	0
2786	DIF210402021462	2022	2	Piezas	10	10	0	0
2787	DIF210402021465	2022	2	Piezas	1	1	0	0
2788	DIF210402021466	2022	2	Piezas	10	10	0	0
2789	DIF210402021469	2022	2	Piezas	11	11	0	0



No.	FOLIO	CICLO	TRIMESTRE DE AVANCE	UNIDAD DE MEDIDA	META ORIGINAL	META MODIFICADA	AVANCE	PORCENTAJE
2790	DIF210402021470	2022	2	Piezas	19	19	0	0
2791	DIF210402021471	2022	2	Piezas	36	36	0	0
2792	DIF210402021473	2022	2	Piezas	16	16	0	0
2793	DIF210402021474	2022	2	Piezas	3	3	0	0
2794	DIF210402021475	2022	2	Piezas	1	1	0	0
2795	DIF210402021476	2022	2	Piezas	49	49	0	0
2796	DIF210402021477	2022	2	Piezas	27	27	0	0
2797	DIF210402021479	2022	2	Piezas	64	64	0	0
2798	DIF210402021480	2022	2	Piezas	46	46	0	0
2799	DIF210402021481	2022	2	Piezas	45	45	0	0
2800	DIF210402021482	2022	2	Piezas	32	32	0	0
2801	DIF210402024712	2022	2	Piezas	79	79	0	0
2802	DIF210402024713	2022	2	Piezas	10	10	0	0
2803	DIF210402024715	2022	2	Piezas	40	40	0	0
2804	DIF210402024721	2022	2	Piezas	7	7	0	0
2805	DIF210402024725	2022	2	Piezas	15	15	0	0
2806	DIF210402024729	2022	2	Piezas	5	5	0	0
2807	DIF210402024730	2022	2	Piezas	15	15	0	0
2808	DIF210402024732	2022	2	Piezas	64	64	0	0
2809	DIF210402024734	2022	2	Piezas	5	5	0	0
2810	DIF210402026666	2022	2	Piezas	21	21	0	0
2811	DIF210402026667	2022	2	Piezas	3	3	0	0
2812	DIF210402026674	2022	2	Piezas	17	17	0	0
2813	DIF210402026677	2022	2	Piezas	7	7	0	0
2814	DIF210402027038	2022	2	Piezas	9	9	0	0
2815	DIF210402027041	2022	2	Piezas	25	25	0	0
2816	DIF210402027042	2022	2	Piezas	23	23	0	0
2817	DIF210402027046	2022	2	Metros Cuadrados	68	68	0	0
2818	DIF210402027048	2022	2	Metros Cuadrados	66	66	0	0
2819	DIF210402027055	2022	2	Metros Cuadrados	165.09	165.09	0	0
2820	DIF210402027061	2022	2	Piezas	15	15	0	0
2821	DIF210402028132	2022	2	Metros Cuadrados	279.77	279.77	0	0
2822	DIF210402028134	2022	2	Metros lineales	375	375	375	100
2823	DIF210402028140	2022	2	Metros Cuadrados	306.96	306.96	0	0
2824	DIF210402031944	2022	2	Metros Cuadrados	746	746	0	0
2825	DIF210402032306	2022	2	Piezas	3	3	0	0
2826	DIF210402032310	2022	2	Piezas	17	17	0	0
2827	DIF210402032313	2022	2	Piezas	2	2	0	0



No.	FOLIO	CICLO	TRIMESTRE DE AVANCE	UNIDAD DE MEDIDA	META ORIGINAL	META MODIFICADA	AVANCE	PORCENTAJE
2828	DIF210402032318	2022	2	Piezas	14	14	0	0
2829	DIF210402034256	2022	2	Piezas	15	15	0	0
2830	DIF210402034259	2022	2	Piezas	1	1	0	0
2831	DIF210402034266	2022	2	Piezas	15	15	0	0
2832	DIF210402021486	2022	2	Piezas	20	20	0	0
2833	DIF210402021487	2022	2	Piezas	4	4	0	0
2834	DIF210402021488	2022	2	Piezas	7	7	0	0
2835	DIF210402021490	2022	2	Piezas	4	4	0	0
2836	DIF210402021494	2022	2	Piezas	19	19	0	0
2837	DIF210402021495	2022	2	Piezas	63	63	0	0
2838	DIF210402021497	2022	2	Piezas	7	7	0	0
2839	DIF210402021499	2022	2	Piezas	1	1	0	0
2840	DIF210402021500	2022	2	Piezas	18	18	0	0
2841	DIF210402021502	2022	2	Piezas	8	8	0	0
2842	DIF210402021503	2022	2	Piezas	9	9	0	0
2843	DIF210402021505	2022	2	Piezas	5	5	0	0
2844	DIF210402021506	2022	2	Piezas	2	2	0	0
2845	DIF210402021508	2022	2	Piezas	1	1	0	0
2846	DIF210402021509	2022	2	Piezas	13	13	0	0
2847	DIF210402024739	2022	2	Piezas	30	30	0	0
2848	DIF210402026687	2022	2	Piezas	11	11	0	0
2849	DIF210402026688	2022	2	Piezas	8	8	0	0
2850	DIF210402026692	2022	2	Piezas	4	4	0	0
2851	DIF210402027063	2022	2	Metros Cuadrados	490	490	0	0
2852	DIF210402027068	2022	2	Piezas	14	14	0	0
2853	DIF210402027070	2022	2	Metros Cuadrados	103	103	0	0
2854	DIF210402027072	2022	2	Piezas	2	2	0	0
2855	DIF210402027076	2022	2	Piezas	9	9	0	0
2856	DIF210402027078	2022	2	Metros Cuadrados	396	396	0	0
2857	DIF210402027079	2022	2	Piezas	8	8	0	0
2858	DIF210402027081	2022	2	Metros Cuadrados	44	44	0	0
2859	DIF210402027082	2022	2	Piezas	8	8	0	0
2860	DIF210402028148	2022	2	Metros Cuadrados	20.46	20.46	0	0
2861	DIF210402028154	2022	2	Metros Cuadrados	164.93	164.93	0	0
2862	DIF210402031959	2022	2	Metros Cuadrados	591	591	0	0
2863	DIF210402031977	2022	2	Metros Cuadrados	18	18	0	0
2864	DIF210402032327	2022	2	Piezas	22	22	0	0
2865	DIF210402032330	2022	2	Piezas	6	6	0	0



No.	FOLIO	CICLO	TRIMESTRE DE AVANCE	UNIDAD DE MEDIDA	META ORIGINAL	META MODIFICADA	AVANCE	PORCENTAJE
2866	DIF210402021510	2022	2	Piezas	10	10	0	0
2867	DIF210402026729	2022	2	Piezas	2	2	0	0
2868	DIF210402026730	2022	2	Piezas	6	6	0	0
2869	DIF210402027088	2022	2	Piezas	17	17	0	0
2870	DIF210402027093	2022	2	Metros lineales	450	450	0	0
2871	DIF210402027095	2022	2	Metros Cuadrados	92.13	92.13	0	0
2872	DIF210402027100	2022	2	Piezas	13	13	0	0
2873	DIF210402027105	2022	2	Metros Cuadrados	232	232	0	0
2874	DIF210402028167	2022	2	Metros Cuadrados	147.71	147.71	0	0
2875	DIF210402034304	2022	2	Piezas	28	28	28	100
2876	DIF210402034315	2022	2	Piezas	28	28	28	100
2877	DIF210402034319	2022	2	Piezas	28	28	28	100
2878	DIF210402034320	2022	2	Piezas	28	28	28	100
2879	DIF210402034321	2022	2	Piezas	28	28	28	100
2880	DIF210402026733	2022	2	Piezas	3	3	0	0
2881	DIF210402026738	2022	2	Piezas	3	3	0	0
2882	DIF210402026741	2022	2	Piezas	5	5	0	0
2883	DIF210402026743	2022	2	Piezas	5	5	0	0
2884	DIF210402026747	2022	2	Piezas	10	10	0	0
2885	DIF210402026748	2022	2	Piezas	5	5	0	0
2886	DIF210402026749	2022	2	Piezas	10	10	0	0
2887	DIF210402026750	2022	2	Piezas	7	7	0	0
2888	DIF210402026753	2022	2	Piezas	3	3	0	0
2889	DIF210402026755	2022	2	Piezas	4	4	0	0
2890	DIF210402027112	2022	2	Metros Cuadrados	8	8	0	0
2891	DIF210402027123	2022	2	Metros Cuadrados	29.5	29.5	0	0
2892	DIF210402027131	2022	2	Metros Cuadrados	66.6	66.6	0	0
2893	DIF210402029736	2022	2	Metros Cuadrados	10000	10000	0	0
2894	DIF210402026757	2022	2	Piezas	14	14	0	0
2895	DIF210402026758	2022	2	Piezas	5	5	0	0
2896	DIF210402026759	2022	2	Piezas	3	3	0	0
2897	DIF210402026760	2022	2	Piezas	26	26	0	0
2898	DIF210402026761	2022	2	Piezas	9	9	0	0
2899	DIF210402026762	2022	2	Piezas	7	7	0	0
2900	DIF210402026764	2022	2	Piezas	5	5	0	0
2901	DIF210402026765	2022	2	Piezas	9	9	0	0
2902	DIF210402026766	2022	2	Piezas	5	5	0	0
2903	DIF210402026767	2022	2	Piezas	2	2	0	0



No.	FOLIO	CICLO	TRIMESTRE DE AVANCE	UNIDAD DE MEDIDA	META ORIGINAL	META MODIFICADA	AVANCE	PORCENTAJE
2904	DIF210402026768	2022	2	Piezas	10	10	0	0
2905	DIF210402026769	2022	2	Piezas	9	9	0	0
2906	DIF210402026771	2022	2	Piezas	26	26	0	0
2907	DIF210402026772	2022	2	Piezas	9	9	0	0
2908	DIF210402026775	2022	2	Piezas	8	8	0	0
2909	DIF210402026777	2022	2	Piezas	14	14	0	0
2910	DIF210402027139	2022	2	Metros Cuadrados	147.2	147.2	0	0
2911	DIF210402027148	2022	2	Metros Cuadrados	61.5	61.5	0	0
2912	DIF210402032810	2022	2	Metros Cuadrados	168.1	168.1	0	0
2913	DIF210402026780	2022	2	Piezas	7	7	0	0
2914	DIF210402026782	2022	2	Piezas	5	5	0	0
2915	DIF210402026784	2022	2	Piezas	8	8	0	0
2916	DIF210402027158	2022	2	Metros Cuadrados	20.1	20.1	0	0
2917	DIF210402027160	2022	2	Metros cúbicos	1893	1893	1893	100
2918	DIF210402027163	2022	2	Metros Cuadrados	80	80	0	0
2919	DIF210402027167	2022	2	Piezas	12	12	0	0
2920	DIF210402027168	2022	2	Metros Cuadrados	143.64	143.64	0	0
2921	DIF210402027172	2022	2	Piezas	11	11	0	0
2922	DIF210402027175	2022	2	Piezas	8	8	0	0
2923	DIF210402027177	2022	2	Piezas	9	9	0	0
2924	DIF210402032827	2022	2	Metros Cuadrados	465	465	0	0
2925	DIF210402032839	2022	2	Metros Cuadrados	301.5	301.5	0	0
2926	DIF210402034773	2022	2	Piezas	8	8	0	0
2927	DIF210402027181	2022	2	Piezas	7	7	0	0
2928	DIF210402027183	2022	2	Piezas	1	1	0	0
2929	DIF210402027184	2022	2	Piezas	24	24	0	0
2930	DIF210402027186	2022	2	Piezas	1	1	0	0
2931	DIF210402027188	2022	2	Piezas	19	19	0	0
2932	DIF210402027189	2022	2	Piezas	26	26	0	0
2933	DIF210402027191	2022	2	Piezas	11	11	0	0
2934	DIF210402027195	2022	2	Piezas	8	8	0	0
2935	DIF210402027196	2022	2	Piezas	4	4	0	0
2936	DIF210402027197	2022	2	Metros Cuadrados	23.19	23.19	0	0
2937	DIF210402027198	2022	2	Piezas	24	24	0	0
2938	DIF210402027199	2022	2	Piezas	10	10	0	0
2939	DIF210402027200	2022	2	Metros Cuadrados	61.45	61.45	0	0
2940	DIF210402027201	2022	2	Metros cúbicos	474	474	474	100
2941	DIF210402027885	2022	2	Piezas	154	154	154	100



No.	FOLIO	CICLO	TRIMESTRE DE AVANCE	UNIDAD DE MEDIDA	META ORIGINAL	META MODIFICADA	AVANCE	PORCENTAJE
2942	DIF210402027892	2022	2	Piezas	18	18	0	0
2943	DIF210402032468	2022	2	Piezas	10	10	0	0
2944	DIF210402032849	2022	2	Metros Cuadrados	250.25	250.25	0	0
2945	DIF210402032860	2022	2	Metros Cuadrados	64	64	0	0
2946	DIF210402032865	2022	2	Metros Cuadrados	50	50	0	0
2947	DIF210402027900	2022	2	Piezas	6	6	0	0
2948	DIF210402027903	2022	2	Piezas	10	10	0	0
2949	DIF210402027905	2022	2	Piezas	14	14	0	0
2950	DIF210402027906	2022	2	Piezas	9	9	0	0
2951	DIF210402027907	2022	2	Piezas	19	19	0	0
2952	DIF210402027909	2022	2	Piezas	6	6	0	0
2953	DIF210402027910	2022	2	Piezas	24	24	0	0
2954	DIF210402027913	2022	2	Piezas	2	2	0	0
2955	DIF210402027918	2022	2	Piezas	12	12	0	0
2956	DIF210402027919	2022	2	Piezas	15	15	0	0
2957	DIF210402027920	2022	2	Piezas	11	11	0	0
2958	DIF210402027923	2022	2	Piezas	6	6	0	0
2959	DIF210402029832	2022	2	Piezas	10	10	10	100
2960	DIF210402032480	2022	2	Piezas	2	2	0	0
2961	DIF210402032488	2022	2	Piezas	13	13	0	0
2962	DIF210402032876	2022	2	Metros Cuadrados	13	13	0	0
2963	DIF210402034817	2022	2	Piezas	22	22	0	0
2964	DIF210402026863	2022	2	Metros Cuadrados	208	208	0	0
2965	DIF210402026865	2022	2	Metros Cuadrados	211	211	0	0
2966	DIF210402026866	2022	2	Metros Cuadrados	346	346	0	0
2967	DIF210402026867	2022	2	Metros Cuadrados	92.25	92.25	0	0
2968	DIF210402026868	2022	2	Metros Cuadrados	381	381	0	0
2969	DIF210402026869	2022	2	Metros Cuadrados	268	268	0	0
2970	DIF210402026870	2022	2	Metros Cuadrados	67	67	0	0
2971	DIF210402026871	2022	2	Metros Cuadrados	10	10	0	0
2972	DIF210402027540	2022	2	Metros cúbicos	387	387	387	100
2973	DIF210402027553	2022	2	Metros cúbicos	141	141	141	100
2974	DIF210402027926	2022	2	Piezas	7	7	0	0
2975	DIF210402027928	2022	2	Piezas	4	4	0	0
2976	DIF210402027932	2022	2	Piezas	11	11	0	0
2977	DIF210402027935	2022	2	Piezas	16	16	0	0
2978	DIF210402027936	2022	2	Piezas	31	31	0	0
2979	DIF210402027939	2022	2	Piezas	12	12	0	0



No.	FOLIO	CICLO	TRIMESTRE DE AVANCE	UNIDAD DE MEDIDA	META ORIGINAL	META MODIFICADA	AVANCE	PORCENTAJE
2980	DIF210402027940	2022	2	Metros lineales	2	2	0	0
2981	DIF210402027943	2022	2	Piezas	3	3	0	0
2982	DIF210402027945	2022	2	Piezas	2	2	0	0
2983	DIF210402031183	2022	2	Metros Cuadrados	245.08	245.08	0	0
2984	DIF210402032493	2022	2	Piezas	8	8	0	0
2985	DIF210402032501	2022	2	Piezas	3	3	0	0
2986	DIF210402032503	2022	2	Piezas	7	7	0	0
2987	DIF210402032505	2022	2	Piezas	10	10	0	0
2988	DIF210402032516	2022	2	Piezas	15	15	0	0
2989	DIF210402032909	2022	2	Metros Cuadrados	44	44	0	0
2990	DIF210402024928	2022	2	Piezas	12	12	0	0
2991	DIF210402026877	2022	2	Metros Cuadrados	4147	4147	4147	100
2992	DIF210402026881	2022	2	Metros Cuadrados	3120	3120	3120	100
2993	DIF210402026888	2022	2	Metros Cuadrados	2105	2105	2105	100
2994	DIF210402026893	2022	2	Metros Cuadrados	3780	3780	3780	100
2995	DIF210402026894	2022	2	Metros Cuadrados	2315	2315	2315	100
2996	DIF210402027947	2022	2	Piezas	18	18	0	0
2997	DIF210402027948	2022	2	Piezas	29	29	0	0
2998	DIF210402027950	2022	2	Piezas	7	7	0	0
2999	DIF210402027952	2022	2	Piezas	1	1	0	0
3000	DIF210402027955	2022	2	Piezas	8	8	0	0
3001	DIF210402027957	2022	2	Piezas	5	5	0	0
3002	DIF210402027958	2022	2	Piezas	20	20	0	0
3003	DIF210402027960	2022	2	Piezas	1	1	0	0
3004	DIF210402027963	2022	2	Piezas	13	13	0	0
3005	DIF210402027966	2022	2	Piezas	11	11	0	0
3006	DIF210402027968	2022	2	Piezas	9	9	0	0
3007	DIF210402032522	2022	2	Piezas	17	17	0	0
3008	DIF210402032525	2022	2	Piezas	7	7	0	0
3009	DIF210402032537	2022	2	Piezas	4	4	0	0
3010	DIF210402032920	2022	2	Metros Cuadrados	9	9	0	0
3011	DIF210402032925	2022	2	Metros Cuadrados	107.9	107.9	0	0
3012	DIF210402026898	2022	2	SERVICIO(S)	1	1	1	100
3013	DIF210402026915	2022	2	Metros Cuadrados	57.45	57.45	0	0
3014	DIF210402027590	2022	2	Metros cúbicos	211	211	211	100
3015	DIF210402027599	2022	2	Metros cúbicos	214	214	214	100
3016	DIF210402027970	2022	2	Piezas	8	8	0	0
3017	DIF210402027972	2022	2	Piezas	8	8	0	0



No.	FOLIO	CICLO	TRIMESTRE DE AVANCE	UNIDAD DE MEDIDA	META ORIGINAL	META MODIFICADA	AVANCE	PORCENTAJE
3018	DIF210402027974	2022	2	Piezas	10	10	0	0
3019	DIF210402027975	2022	2	Piezas	30	30	0	0
3020	DIF210402027978	2022	2	Piezas	13	13	0	0
3021	DIF210402027983	2022	2	Piezas	16	16	0	0
3022	DIF210402027985	2022	2	Piezas	11	11	0	0
3023	DIF210402027986	2022	2	Piezas	15	15	0	0
3024	DIF210402027987	2022	2	Piezas	8	8	0	0
3025	DIF210402027988	2022	2	Metros lineales	47	47	20	42.55319149
3026	DIF210402027990	2022	2	Piezas	25	25	0	0
3027	DIF210402027991	2022	2	Piezas	17	17	0	0
3028	DIF210402031393	2022	2	Metros Cuadrados	1450	1450	0	0
3029	DIF210402031132	2022	2	Metros Cuadrados	319	319	0	0
3030	DIF210402026420	2022	2	Metros Cuadrados	482	482	0	0
3031	DIF210402026424	2022	2	Metros Cuadrados	39	39	0	0
3032	DIF210402026431	2022	2	Metros Cuadrados	146	146	0	0
3033	DIF210402026435	2022	2	Metros Cuadrados	27	27	0	0
3034	DIF210402027210	2022	2	Piezas	26	26	0	0
3035	DIF210402027212	2022	2	Piezas	24	24	0	0
3036	DIF210402027214	2022	2	Piezas	20	20	0	0
3037	DIF210402027215	2022	2	Piezas	12	12	0	0
3038	DIF210402027217	2022	2	Piezas	3	3	0	0
3039	DIF210402027220	2022	2	Piezas	26	26	0	0
3040	DIF210402027223	2022	2	Piezas	13	13	0	0
3041	DIF210402027224	2022	2	Piezas	6	6	0	0
3042	DIF210402027227	2022	2	Piezas	10	10	0	0
3043	DIF210402027228	2022	2	Metros cúbicos	352	352	352	100
3044	DIF210402027230	2022	2	Metros Cuadrados	362.32	362.32	0	0
3045	DIF210402026075	2022	2	Metros Cuadrados	361	361	0	0
3046	DIF210402026076	2022	2	Metros Cuadrados	74	74	0	0
3047	DIF210402026078	2022	2	Metros Cuadrados	251	251	0	0
3048	DIF210402027234	2022	2	Metros Cuadrados	668	668	0	0
3049	DIF210402027235	2022	2	Metros cúbicos	529	529	529	100
3050	DIF210402027239	2022	2	Metros Cuadrados	566	566	0	0
3051	DIF210402027241	2022	2	Metros Cuadrados	46.38	46.38	0	0
3052	DIF210402027245	2022	2	Metros Cuadrados	11.59	11.59	0	0
3053	DIF210402027246	2022	2	Metros Cuadrados	1067	1067	0	0
3054	DIF210402027249	2022	2	Metros cúbicos	283	283	283	100
3055	DIF210402027253	2022	2	Metros cúbicos	30	30	30	100



No.	FOLIO	CICLO	TRIMESTRE DE AVANCE	UNIDAD DE MEDIDA	META ORIGINAL	META MODIFICADA	AVANCE	PORCENTAJE
3056	DIF210402026083	2022	2	Metros Cuadrados	60	60	0	0
3057	DIF210402026084	2022	2	Metros Cuadrados	56	56	0	0
3058	DIF210402026090	2022	2	Metros Cuadrados	60	60	0	0
3059	DIF210402026091	2022	2	Metros Cuadrados	3314	3314	0	0
3060	DIF210402026093	2022	2	Metros Cuadrados	8	8	0	0
3061	DIF210402026094	2022	2	Piezas	104	104	0	0
3062	DIF210402026095	2022	2	Metros Cuadrados	4	4	0	0
3063	DIF210402027258	2022	2	Metros cúbicos	120	120	120	100
3064	DIF210402027288	2022	2	Metros cúbicos	32	32	32	100
3065	DIF210402027289	2022	2	Metros cúbicos	30	30	30	100
3066	DIF210402027290	2022	2	Metros cúbicos	830	830	830	100
3067	DIF210402030015	2022	2	Metros Cuadrados	394	394	0	0
3068	DIF210402030020	2022	2	Metros Cuadrados	453	453	0	0
3069	DIF210402030820	2022	2	Piezas	1	1	1	100
3070	DIF210402031258	2022	2	Piezas	3	3	0	0
3071	DIF210402030043	2022	2	Metros Cuadrados	668	668	0	0
3072	DIF210402030870	2022	2	Piezas	13	13	13	100
3073	DIF210402038294	2022	2	Calentador(es)	302	302	302	100
3074	DIF210402026164	2022	2	Metros Cuadrados	419	419	0	0
3075	DIF210402026169	2022	2	Metros Cuadrados	52.25	52.25	0	0
3076	DIF210402030046	2022	2	Piezas	2000	2000	2000	100
3077	DIF210402025474	2022	2	Piezas	26	26	0	0
3078	DIF210402025475	2022	2	Piezas	4	4	0	0
3079	DIF210402025477	2022	2	Piezas	3	3	0	0
3080	DIF210402025478	2022	2	Piezas	35	35	0	0
3081	DIF210402025480	2022	2	Piezas	2	2	0	0
3082	DIF210402025481	2022	2	Piezas	17	17	0	0
3083	DIF210402025482	2022	2	Piezas	13	13	0	0
3084	DIF210402025484	2022	2	Piezas	1	1	0	0
3085	DIF210402025485	2022	2	Piezas	5	5	0	0
3086	DIF210402025486	2022	2	Piezas	13	13	0	0
3087	DIF210402030128	2022	2	Metros Cuadrados	58.52	58.52	0	0
3088	DIF210402030137	2022	2	Metros Cuadrados	124.68	124.68	0	0
3089	DIF210402025526	2022	2	Piezas	5	5	0	0
3090	DIF210402025537	2022	2	Piezas	7	7	0	0
3091	DIF210402025547	2022	2	Piezas	7	7	0	0
3092	DIF210402025548	2022	2	Piezas	26	26	0	0
3093	DIF210402026264	2022	2	Metros Cuadrados	92	92	0	0



No.	FOLIO	CICLO	TRIMESTRE DE AVANCE	UNIDAD DE MEDIDA	META ORIGINAL	META MODIFICADA	AVANCE	PORCENTAJE
3094	DIF210402030148	2022	2	Metros Cuadrados	102.55	102.55	0	0
3095	DIF210402030160	2022	2	Metros Cuadrados	118.4	118.4	0	0
3096	DIF210402025556	2022	2	Piezas	8	8	0	0
3097	DIF210402025557	2022	2	Piezas	59	59	0	0
3098	DIF210402025563	2022	2	Piezas	5	5	0	0
3099	DIF210402025567	2022	2	Piezas	7	7	0	0
3100	DIF210402025569	2022	2	Piezas	9	9	0	0
3101	DIF210402025572	2022	2	Piezas	21	21	0	0
3102	DIF210402026276	2022	2	Metros Cuadrados	62	62	0	0
3103	DIF210402026289	2022	2	Metros Cuadrados	151	151	0	0
3104	DIF210402025578	2022	2	Piezas	8	8	0	0
3105	DIF210402025648	2022	2	Metros Cuadrados	320	320	0	0
3106	DIF210402025649	2022	2	Metros Cuadrados	44	44	0	0
3107	DIF210402026307	2022	2	Metros Cuadrados	492	492	0	0
3108	DIF210402026315	2022	2	Metros Cuadrados	4	4	0	0
3109	DIF210402023656	2022	2	Metros Cuadrados	150	150	0	0
3110	DIF210402030605	2022	2	Piezas	10	10	10	100
3111	DIF210402031043	2022	2	Metros Cuadrados	1076	1076	0	0
3112	DIF210402025682	2022	2	Metros Cuadrados	24	24	0	0
3113	DIF210402027507	2022	2	Metros cúbicos	300	300	300	100
3114	DIF210402027515	2022	2	Metros cúbicos	284	284	284	100
3115	DIF210402039156	2022	2	Calentador(es)	286	286	286	100
3116	DIF210402039163	2022	2	Calentador(es)	205	205	205	100
3117	DIF210402025250	2022	2	Piezas	46	46	0	0
3118	DIF210402025258	2022	2	Piezas	7	7	0	0
3119	DIF210402025685	2022	2	Metros Cuadrados	400.69	400.69	0	0
3120	DIF210402025692	2022	2	Metros Cuadrados	432.23	432.23	0	0
3121	DIF210402025698	2022	2	Metros Cuadrados	172.05	172.05	0	0
3122	DIF210402025701	2022	2	Metros Cuadrados	176.05	176.05	0	0
3123	DIF210402025704	2022	2	Metros Cuadrados	242.72	242.72	0	0
3124	DIF210402026357	2022	2	Metros Cuadrados	178	178	0	0
3125	DIF210402026362	2022	2	Metros Cuadrados	111	111	0	0
3126	DIF210402026366	2022	2	Metros Cuadrados	63	63	0	0
3127	DIF210402026368	2022	2	Metros Cuadrados	14	14	0	0
3128	DIF210402026581	2022	2	Metros Cuadrados	57	57	0	0
3129	DIF210402026587	2022	2	Metros Cuadrados	209	209	0	0
3130	DIF210402026597	2022	2	Metros Cuadrados	191	191	0	0
3131	DIF210402031074	2022	2	Metros Cuadrados	611	611	0	0



No.	FOLIO	CICLO	TRIMESTRE DE AVANCE	UNIDAD DE MEDIDA	META ORIGINAL	META MODIFICADA	AVANCE	PORCENTAJE
3132	DIF210402031084	2022	2	Metros Cuadrados	61.59	61.59	0	0
3133	DIF210402039168	2022	2	Piezas	478	478	478	100
3134	DIF210402039173	2022	2	Piezas	405	405	405	100
3135	DIF210402039174	2022	2	Piezas	343	343	343	100
3136	DIF210402039177	2022	2	Piezas	584	584	584	100
3137	DIF210402039180	2022	2	Piezas	508	508	508	100
3138	DIF210402039182	2022	2	Piezas	447	447	447	100
3139	DIF210402025264	2022	2	Piezas	4	4	0	0
3140	DIF210402025267	2022	2	Piezas	17	17	0	0
3141	DIF210402025709	2022	2	Metros Cuadrados	259.45	259.45	0	0
3142	DIF210402025711	2022	2	Metros Cuadrados	68	68	0	0
3143	DIF210402025713	2022	2	Metros Cuadrados	47	47	0	0
3144	DIF210402025715	2022	2	Metros Cuadrados	279	279	0	0
3145	DIF210402025717	2022	2	Metros Cuadrados	18	18	0	0
3146	DIF210402025719	2022	2	Metros Cuadrados	200.35	200.35	0	0
3147	DIF210402025720	2022	2	Metros Cuadrados	186.9	186.9	0	0
3148	DIF210402025721	2022	2	Metros Cuadrados	602.66	602.66	0	0
3149	DIF210402025723	2022	2	Metros Cuadrados	359.99	359.99	0	0
3150	DIF210402025726	2022	2	Metros Cuadrados	123	123	0	0
3151	DIF210402025727	2022	2	Metros Cuadrados	18	18	0	0
3152	DIF210402026374	2022	2	Metros Cuadrados	43	43	0	0
3153	DIF210402026378	2022	2	Metros Cuadrados	156	156	0	0
3154	DIF210402026381	2022	2	Metros Cuadrados	256	256	0	0
3155	DIF210402026624	2022	2	Piezas	4	4	0	0
3156	DIF210402030287	2022	2	Piezas	6	6	6	100
3157	DIF210402031119	2022	2	Metros Cuadrados	586	586	0	0
3158	DIF210402025285	2022	2	Piezas	35	35	0	0
3159	DIF210402025291	2022	2	Metros lineales	54	54	0	0
3160	DIF210402025730	2022	2	Metros Cuadrados	154.38	154.38	0	0
3161	DIF210402025732	2022	2	Metros Cuadrados	91.21	91.21	0	0
3162	DIF210402025734	2022	2	Metros Cuadrados	16	16	0	0
3163	DIF210402026396	2022	2	Metros Cuadrados	154	154	0	0
3164	DIF210402026400	2022	2	Metros Cuadrados	96	96	0	0
3165	DIF210402026404	2022	2	Metros Cuadrados	197	197	0	0
3166	DIF210402026408	2022	2	Metros Cuadrados	186	186	0	0
3167	DIF210402026411	2022	2	Metros Cuadrados	29	29	0	0
3168	DIF210402026633	2022	2	Piezas	9	9	0	0
3169	DIF210402027203	2022	2	Piezas	11	11	0	0



No.	FOLIO	CICLO	TRIMESTRE DE AVANCE	UNIDAD DE MEDIDA	META ORIGINAL	META MODIFICADA	AVANCE	PORCENTAJE
3170	DIF210402027205	2022	2	Piezas	2	2	0	0
3171	DIF210402027206	2022	2	Piezas	25	25	0	0
3172	DIF210402027208	2022	2	Piezas	17	17	0	0
3173	DIF210402060241	2022	2	Kilómetro	4.6	9	5	55.55555556
3174	DIF210402046673	2022	2	Metros Cuadrados	325.01	325.01	0	0
3175	DIF210402046688	2022	2	Metros Cuadrados	54	54	0	0
3176	DIF210402046700	2022	2	Metros Cuadrados	45.57	45.57	0	0
3177	DIF210402046710	2022	2	Metros Cuadrados	52.43	52.43	0	0
3178	DIF210402046725	2022	2	Metros Cuadrados	20.8	20.8	0	0
3179	DIF210402046738	2022	2	Metros Cuadrados	56	56	0	0
3180	DIF210402059359	2022	2	Aula	10	10	10	100
3181	DIF210402059372	2022	2	Aula	2	0	0	0
3182	DIF210402056864	2022	2	Metros Cuadrados	24900	24900	24900	100
3183	DIF210402060332	2022	2	Metros	1	1	1	100
3184	DIF210402058708	2022	2	Otros	1	1	1	100
3185	DIF210402054172	2022	2	Metros Cuadrados	185	185	0	0
3186	DIF210402054175	2022	2	Metros Cuadrados	537	537	0	0
3187	DIF210402054176	2022	2	Piezas	15	15	0	0
3188	DIF210402054177	2022	2	Piezas	24	24	0	0
3189	DIF210402057201	2022	2	Equipamiento	26	26	26	100
3190	DIF210402059921	2022	2	Aula	14	14	14	100
3191	DIF210402059285	2022	2	Equipamiento	1	1	1	100
3192	DIF210402058680	2022	2	Computadoras	150	150	150	100
3193	DIF210402058680	2022	2	Mobiliario y equipo	256	256	256	100
3194	DIF210402047225	2022	2	Metros Cuadrados	445.48	445.48	0	0
3195	DIF210402059603	2022	2	Computadoras	55	55	55	100
3196	DIF210402059603	2022	2	IMPRESORA(S)	55	55	55	100
3197	DIF210402059603	2022	2	Piezas	55	55	55	100
3198	DIF210402060339	2022	2	Metros	1	1	1	100
3199	DIF210402055508	2022	2	Mobiliario y equipo	1	1	0	0
3200	DIF210402059919	2022	2	Aula	2	2	1	50
3201	DIF210402059920	2022	2	Aula	129	129	129	100
3202	DIF210402059923	2022	2	Aula	54	54	5	9.259259259
3203	DIF210402059345	2022	2	Equipamiento	3	3	3	100
3204	DIF210402047215	2022	2	Metros Cuadrados	558.67	558.67	0	0
3205	DIF220102064307	2022	2	Kilómetro	1	1	0	0
3206	DIF220102064925	2022	2	Equipamiento	1000	1000	0	0
3207	DIF220102065192	2022	2	Lote	1	1	0	0



No.	FOLIO	CICLO	TRIMESTRE DE AVANCE	UNIDAD DE MEDIDA	META ORIGINAL	META MODIFICADA	AVANCE	PORCENTAJE
3208	DIF220102065215	2022	2	Lote	1	1	0	0
3209	DIF220102065334	2022	2	Metros	10000	10000	2900	29
3210	DIF220102065500	2022	2	LICENCIA(S)	1	2	0	0
3211	DIF220102065851	2022	2	Metros cuadrados de construcción	4141	4141	0	0
3212	DIF220102065259	2022	2	Equipamiento	207	207	0	0
3213	DIF220102064118	2022	2	Metros lineales	500	500	0	0
3214	DIF220102065332	2022	2	Metros	10000	10000	0	0
3215	DIF220102065435	2022	2	Otros	3	3	0	0
3216	DIF220102063490	2022	2	Metros cúbicos	750	750	350	46.66666667
3217	DIF220102065490	2022	2	Computadoras	90	90	0	0
3218	DIF220102065490	2022	2	Piezas	182	182	0	0
3219	DIF220102065494	2022	2	Piezas	90	90	0	0
3220	DIF220102065509	2022	2	Otros	11	11	0	0
3221	DIF220102064846	2022	2	Lote	1	1	1	100
3222	DIF220102064847	2022	2	Lote	1	1	1	100
3223	DIF220102064848	2022	2	Metros Cuadrados	17325	17325	17325	100
3224	DIF220102064851	2022	2	Metros Cuadrados	13155	13155	13155	100
3225	DIF220102064853	2022	2	Lote	1	1	1	100
3226	DIF220102064883	2022	2	Lote	1	1	1	100
3227	DIF220102064884	2022	2	Puente(s)	1	1	1	100
3228	DIF220102064929	2022	2	Otros	1000	1000	160	16
3229	DIF220102064939	2022	2	Kilómetro	1	1	0.76	76
3230	DIF220102065752	2022	2	Metros Cuadrados	110000	110000	37400	34
3231	DIF220102065762	2022	2	Otros	15000	15000	6000	40
3232	DIF220102065857	2022	2	Piezas	2105	2105	0	0
3233	DIF220102064177	2022	2	Equipamiento	1	1	1	100
3234	DIF220102064205	2022	2	Equipamiento	1	1	0	0
3235	DIF220102064250	2022	2	Lote	16	16	1.55	9.6875
3236	DIF220102064279	2022	2	Lote	1	1	0	0
3237	DIF220102064284	2022	2	Lote	92	92	58.72	63.82608696
3238	DIF220102064289	2022	2	Puente(s)	16	16	1.28	8
3239	DIF220102065189	2022	2	Lote	1	1	0	0
3240	DIF220102065208	2022	2	Puente(s)	1	1	0	0
3241	DIF220102065210	2022	2	Lote	1	1	0	0
3242	DIF220102065224	2022	2	Lote	1	1	0	0
3243	DIF210402042850	2022	2	Metros Cuadrados	175.66	175.66	0	0
3244	DIF210402027006	2022	2	Metros Cuadrados	240.5	240.5	0	0



No.	FOLIO	CICLO	TRIMESTRE DE AVANCE	UNIDAD DE MEDIDA	META ORIGINAL	META MODIFICADA	AVANCE	PORCENTAJE
3245	DIF210402028088	2022	2	Metros cúbicos	6	6	6	100
3246	DIF210402034600	2022	2	Piezas	33	33	0	0
3247	DIF220102063918	2022	2	Metros Cuadrados	13100	13100	0	0
3248	DIF220102063931	2022	2	Otros	1	1	0	0
3249	DIF210402031970	2022	2	Metros Cuadrados	427	427	0	0
3250	DIF210402024973	2022	2	Piezas	7	7	0	0
3251	DIF210402026416	2022	2	Metros Cuadrados	526	526	0	0
3252	DIF210402030155	2022	2	Metros Cuadrados	26	26	0	0
3253	DIF220102063491	2022	2	Otros	100	100	50	50
3254	DIF220102063492	2022	2	Piezas	50	50	25	50
3255	DIF220102063618	2022	2	Mobiliario y equipo	294	294	75	25.51020408
3256	DIF220102063637	2022	2	Otros	2	2	0	0
3257	DIF210402028213	2022	2	Metros Cuadrados	115.13	115.13	0	0
3258	DIF210402043456	2022	2	Metros Cuadrados	114	114	0	0
3259	DIF210402043566	2022	2	Metros Cuadrados	55	55	0	0
3260	DIF220102063639	2022	2	Otros	10	10	0	0
3261	DIF220102065412	2022	2	Kilómetro lineal	33.33	33.33	15	45.00450045
3262	DIF220102065437	2022	2	Otros	1	1	0.33	33
3263	DIF220102065440	2022	2	Otros	6	6	0	0
3264	DIF220102065441	2022	2	Otros	1	1	0.11	11
3265	DIF220102066346	2022	2	Otros	2203613.12	2203613.12	679853.08	30.85174407
3266	DIF220102064850	2022	2	Metros Cuadrados	314434	314434	0	0
3267	DIF220102063940	2022	2	Otros	1	1	0	0
3268	DIF220102063999	2022	2	Equipo de seguridad	1	1	0.5	50
3269	DIF220102064849	2022	2	Metros Cuadrados	69394	69394	69394	100
3270	DIF220102065744	2022	2	Equipamiento	1102	1102	495	44.91833031
3271	DIF220102065761	2022	2	Kilómetro	2.1	2.1	1.1	52.38095238
3272	DIF220102065854	2022	2	Metros cuadrados de construcción	1131	1131	0	0
3273	DIF220102064144	2022	2	Kilómetro	1	1	0.72	72
3274	DIF220102064183	2022	2	Equipamiento	1	1	0	0
3275	DIF220102064292	2022	2	Kilómetro	4.5	4.5	0	0
3276	DIF220102064304	2022	2	Lote	1	1	0.41	41
3277	DIF220102064306	2022	2	Kilómetro	42	42	21.07	50.16666667
3278	DIF220102065218	2022	2	Metros Cuadrados	300000	300000	0	0
3279	DIF220102065228	2022	2	Lote	1	1	0	0
3280	DIF220202071006	2022	2	Metros lineales	280	280	0	0
3281	DIF220202068883	2022	2	Metros Cuadrados	678	678	0	0



No.	FOLIO	CICLO	TRIMESTRE DE AVANCE	UNIDAD DE MEDIDA	META ORIGINAL	META MODIFICADA	AVANCE	PORCENTAJE
3282	DIF220202071868	2022	2	Metros lineales	618	618	0	0
3283	DIF220202072706	2022	2	Metros Cuadrados	2809	2809	0	0
3284	DIF220202071877	2022	2	Metros lineales	384	384	0	0
3285	DIF220202071878	2022	2	Metros lineales	675	675	0	0
3286	DIF220202071879	2022	2	Metros lineales	564	564	0	0
3287	DIF220202071880	2022	2	Metros lineales	212	212	0	0
3288	DIF220202071881	2022	2	Metros lineales	454	454	0	0
3289	DIF220202071882	2022	2	Metros lineales	326	326	0	0
3290	DIF220202071883	2022	2	Metros lineales	302	302	0	0
3291	DIF220202071884	2022	2	Metros lineales	323	323	0	0
3292	DIF220202070478	2022	2	Metros lineales	64	64	0	0
3293	DIF220202072849	2022	2	Metros lineales	437	437	0	0
3294	DIF220202072895	2022	2	Metros lineales	902	902	0	0
3295	DIF220202072899	2022	2	Metros lineales	1612	1612	0	0
3296	DIF220202072904	2022	2	Metros lineales	314.71	314.71	0	0
3297	DIF220202072907	2022	2	Metros lineales	209.03	209.03	0	0
3298	DIF220202072915	2022	2	Metros lineales	731	731	0	0
3299	DIF220202072921	2022	2	Metros lineales	1197	1197	0	0
3300	DIF220202070544	2022	2	Metros lineales	59	59	0	0
3301	DIF220202070560	2022	2	Metros lineales	40	40	0	0
3302	DIF220202072935	2022	2	Metros lineales	1324	1324	0	0
3303	DIF220202072943	2022	2	Metros lineales	444.77	444.77	0	0
3304	DIF220202073654	2022	2	Metros Cuadrados	725	725	0	0
3305	DIF220202071474	2022	2	PROYECTO(S)	1	1	0	0
3306	DIF220202071476	2022	2	PROYECTO(S)	1	1	0	0
3307	DIF220202071478	2022	2	PROYECTO(S)	1	1	0	0
3308	DIF210302006275	2022	2	Aula	18	18	18	100
3309	DIF210302006242	2022	2	Aula	45	45	45	100
3310	DIF220202070542	2022	2	Metros lineales	46	46	0	0
3311	DIF220202075708	2022	2	Metros Cuadrados	2489	2489	0	0
3312	DIF220202072784	2022	2	Metros Cuadrados	2789	2789	0	0
3313	DIF220202072858	2022	2	Metros lineales	247	247	0	0
3314	DIF220202075446	2022	2	Metros lineales	160	160	0	0
3315	DIF220202075464	2022	2	Metros lineales	946	946	0	0
3316	DIF220202071035	2022	2	Metros lineales	161	161	0	0
3317	DIF220202075469	2022	2	Metros lineales	485	485	0	0
3318	DIF220202071039	2022	2	Metros lineales	241	241	0	0
3319	DIF220202071042	2022	2	Metros lineales	163	163	0	0



No.	FOLIO	CICLO	TRIMESTRE DE AVANCE	UNIDAD DE MEDIDA	META ORIGINAL	META MODIFICADA	AVANCE	PORCENTAJE
3320	DIF220202071046	2022	2	Metros lineales	2143	2143	0	0
3321	DIF220202071054	2022	2	Metros lineales	174	174	0	0
3322	DIF220202075500	2022	2	Metros lineales	437	437	0	0
3323	DIF220202075503	2022	2	Metros lineales	607	607	0	0
3324	DIF220202075507	2022	2	Metros Cuadrados	4465	4465	0	0
3325	DIF220202075508	2022	2	Metros Cuadrados	5258	5258	0	0
3326	DIF220202071891	2022	2	Metros lineales	85	85	0	0
3327	DIF220202071915	2022	2	Metros lineales	323	323	0	0
3328	DIF220202071919	2022	2	Metros lineales	76	76	0	0
3329	DIF220202071924	2022	2	Metros Cuadrados	4138	4138	0	0
3330	DIF220202071939	2022	2	Metros Cuadrados	463	463	0	0
3331	DIF220202071941	2022	2	Metros Cuadrados	2752	2752	0	0
3332	DIF220202071946	2022	2	SERVICIO(S)	1	1	0	0
3333	DIF220202070529	2022	2	SERVICIO(S)	1	1	0	0
3334	DIF220202079121	2022	2	Tanque(s)	1	1	0	0
3335	DIF220202088648	2022	2	Equipamiento	1	1	0	0
3336	DIF220202088676	2022	2	Otros	1	1	0	0
3337	DIF220202088681	2022	2	Lote	1	1	0	0
3338	DIF220202098895	2022	2	Lote	2	2	0	0
3339	DIF220202098974	2022	2	Vehículos	59	59	0	0
3340	DIF220202080656	2022	2	Metros Cuadrados	7127	7127	0	0
3341	DIF220202080690	2022	2	Metros Cuadrados	2346	2346	0	0
3342	DIF220202080695	2022	2	Metros Cuadrados	3913	3913	0	0
3343	DIF220202081130	2022	2	Aula	1	1	0	0
3344	DIF220202081504	2022	2	Cuarto(s)	1	1	0	0
3345	DIF220202098402	2022	2	Estudio de preinversión	24	24	6.5	27.08333333
3346	DIF220202098410	2022	2	Estudio de preinversión	25	25	10.1	40.4
3347	DIF220202098414	2022	2	Estudio de preinversión	19	19	5.6	29.47368421
3348	DIF220202098415	2022	2	Estudio de preinversión	50	50	0	0
3349	DIF220202080217	2022	2	Metros Cuadrados	969	969	0	0
3350	DIF220202080222	2022	2	Metros Cuadrados	9618	9618	0	0
3351	DIF220202080240	2022	2	Metros Cuadrados	1951	1951	0	0
3352	DIF220202099304	2022	2	Poste	90	90	0	0
3353	DIF220202098845	2022	2	Kilómetro	1.5	1.5	0	0
3354	DIF220202100352	2022	2	Equipamiento	1	1	0	0
3355	DIF220202081061	2022	2	Aula	1	1	0	0
3356	DIF220202082523	2022	2	Piezas	60	60	0	0
3357	DIF220202082569	2022	2	Metros Cuadrados	2800	2800	0	0



No.	FOLIO	CICLO	TRIMESTRE DE AVANCE	UNIDAD DE MEDIDA	META ORIGINAL	META MODIFICADA	AVANCE	PORCENTAJE
3358	DIF220202088095	2022	2	Lote	1	1	0	0
3359	DIF220202088112	2022	2	Otros	1	1	0	0
3360	DIF220202082588	2022	2	Piezas	40	40	0	0
3361	DIF220202082591	2022	2	Piezas	60	60	0	0
3362	DIF220202081118	2022	2	Piezas	1	1	0	0
3363	DIF220202088282	2022	2	Otros	62	62	0	0
3364	DIF220202082793	2022	2	Metros Cuadrados	3200	3200	0	0
3365	DIF220202081431	2022	2	Cuarto(s)	1	1	0	0
3366	DIF220202086786	2022	2	Equipamiento	202	202	0	0
3367	DIF220202088579	2022	2	Mobiliario y equipo	1	1	0	0
3368	DIF220202081442	2022	2	Cuarto(s)	1	1	0	0
3369	DIF220202086814	2022	2	Equipamiento	5	5	0	0
3370	DIF220202088652	2022	2	Equipamiento	1	1	0	0
3371	DIF220202088679	2022	2	Lote	1	1	0	0
3372	DIF220202088682	2022	2	Puente(s)	1	1	0	0
3373	DIF220202088683	2022	2	Kilómetro	5.42	5.42	0	0
3374	DIF220202088684	2022	2	Kilómetro	4.06	4.06	0.1	2.463054187
3375	DIF220202083013	2022	2	Cuarto(s)	1	1	0	0
3376	DIF220202088728	2022	2	Metros	10000	10000	0	0
3377	DIF220202081684	2022	2	Metros lineales	800	800	0	0
3378	DIF220202081695	2022	2	Metros lineales	60	60	0	0
3379	DIF220202087915	2022	2	Lote	1	1	0	0
3380	DIF220202087926	2022	2	Puente(s)	44	44	0	0
3381	DIF220202087949	2022	2	Lote	6	6	0	0
3382	DIF220202084116	2022	2	Metros Cuadrados	1863	1863	0	0
3383	DIF220202082495	2022	2	Metros Cuadrados	5000	5000	0	0
3384	DIF220202081540	2022	2	Metros lineales	130	130	0	0
3385	DIF220202081541	2022	2	Piezas	1	1	0	0
3386	DIF220202082562	2022	2	Metros Cuadrados	3000	3000	0	0
3387	DIF220202082579	2022	2	Metros Cuadrados	3000	3000	0	0
3388	DIF220202087051	2022	2	Lote	1	1	0	0
3389	DIF220202087066	2022	2	Lote	1	1	0	0
3390	DIF220202087079	2022	2	Lote	1	1	0	0
3391	DIF220202077857	2022	2	Metros Cuadrados	957	957	0	0
3392	DIF220202077863	2022	2	Metros Cuadrados	1037	1037	0	0
3393	DIF220202080855	2022	2	Tanque(s)	1	1	0	0
3394	DIF220202080857	2022	2	Aula	1	1	0	0
3395	DIF220202082615	2022	2	Metros Cuadrados	3600	3600	0	0



No.	FOLIO	CICLO	TRIMESTRE DE AVANCE	UNIDAD DE MEDIDA	META ORIGINAL	META MODIFICADA	AVANCE	PORCENTAJE
3396	DIF220202077926	2022	2	Metros Cuadrados	678	678	0	0
3397	DIF220202077927	2022	2	Metros Cuadrados	638	638	0	0
3398	DIF220202087890	2022	2	Metros Cuadrados	144	144	0	0
3399	DIF220202087906	2022	2	Lote	1	1	0	0
3400	DIF220202087907	2022	2	Lote	1	1	0	0
3401	DIF220202088649	2022	2	Mobiliario y equipo	1	1	0	0
3402	DIF220202087960	2022	2	Lote	3	3	0	0
3403	DIF220202087966	2022	2	Lote	1	1	0	0
3404	DIF220202088655	2022	2	Equipamiento	1	1	0	0
3405	DIF220202088678	2022	2	Otros	1	1	0	0
3406	DIF220202078063	2022	2	Metros Cuadrados	7084	7084	0	0
3407	DIF220202088730	2022	2	Metros	10000	10000	0	0
3408	DIF220202088731	2022	2	Metros	1000	1000	0	0
3409	DIF220202078074	2022	2	Metros Cuadrados	2731	2731	0	0
3410	DIF220202081151	2022	2	Piezas	38	38	0	0
3411	DIF220202081161	2022	2	Aula	1	1	0	0
3412	DIF220202077414	2022	2	PROYECTO(S)	1	1	0	0
3413	DIF220202081198	2022	2	Tanque(s)	1	1	0	0
3414	DIF220202081199	2022	2	Piezas	1	1	0	0
3415	DIF220202081206	2022	2	Piezas	1	1	0	0
3416	DIF220202081217	2022	2	Piezas	1	1	0	0
3417	DIF220202081239	2022	2	Cuarto(s)	1	1	0	0
3418	DIF220202088930	2022	2	Otros	467	467	0	0
3419	DIF220202080676	2022	2	Metros Cuadrados	2431	2431	0	0
3420	DIF220202080681	2022	2	Metros Cuadrados	1153	1153	0	0
3421	DIF220202080704	2022	2	Metros Cuadrados	3488	3488	0	0
3422	DIF220202078444	2022	2	Metros Cuadrados	3108	3108	0	0
3423	DIF220202078447	2022	2	Metros Cuadrados	198	198	0	0
3424	DIF220202078450	2022	2	Metros Cuadrados	943	943	0	0
3425	DIF220202078451	2022	2	Metros Cuadrados	943	943	0	0
3426	DIF220202078452	2022	2	Metros Cuadrados	198	198	0	0
3427	DIF220202078453	2022	2	Metros Cuadrados	198	198	0	0
3428	DIF220202080790	2022	2	Metros Cuadrados	78	78	0	0
3429	DIF220202081492	2022	2	Cuarto(s)	1	1	0	0
3430	DIF220202082441	2022	2	Metros Cuadrados	7800	7800	0	0
3431	DIF220202082445	2022	2	Metros Cuadrados	5000	5000	0	0
3432	DIF220202081517	2022	2	Piezas	1	1	0	0
3433	DIF220202082541	2022	2	Metros Cuadrados	6500	6500	0	0



No.	FOLIO	CICLO	TRIMESTRE DE AVANCE	UNIDAD DE MEDIDA	META ORIGINAL	META MODIFICADA	AVANCE	PORCENTAJE
3434	DIF220202070552	2022	2	Metros lineales	45	45	0	0
3435	DIF220202073637	2022	2	Metros Cuadrados	3075	3075	0	0
3436	DIF190201563642	2022	2	Metros Cuadrados	1	1	1	100
3437	DIF190201563661	2022	2	Metros Cuadrados	1	1	1	100
3438	DIF190201563666	2022	2	Metros Cuadrados	1	1	1	100
3439	DIF190401612550	2022	2	Otros	1	1	1	100
3440	DIF210101884677	2022	2	Metros Cuadrados	160000	160000	160000	100
3441	DIF210101887054	2022	2	Kilómetro cuadrado	10	10	10	100
3442	DIF210101884678	2022	2	Metros	392076	392076	392076	100
3443	DIF210101888824	2022	2	Piezas	10000	10000	10000	100
3444	DIF210101885049	2022	2	Planta(s)	5	6	6	100
3445	DIF210201928697	2022	2	Metros Cuadrados	552.49	552.49	552.49	100
3446	DIF210201925951	2022	2	Metros Cuadrados	500	500	500	100
3447	DIF210201934950	2022	2	Metros Cuadrados	2093.7	2093.7	2093.7	100
3448	DIF210201934956	2022	2	Metros Cuadrados	5333	5333	5333	100
3449	DIF210201934200	2022	2	Metros Cuadrados	1118	1118	1118	100
3450	DIF210301970098	2022	2	Piezas	194	194	194	100
3451	DIF210301970940	2022	2	Cuarto(s)	1	1	1	100
3452	DIF210301968415	2022	2	Metros lineales	2859	2859	2859	100
3453	DIF210301966420	2022	2	Metros lineales	1381	1381	1381	100
3454	DIF210301966423	2022	2	Metros lineales	165	165	165	100
3455	DIF210301966426	2022	2	Metros lineales	462	462	462	100
3456	DIF210301966428	2022	2	Metros lineales	981	981	981	100
3457	DIF210301966429	2022	2	Metros lineales	195	195	195	100
3458	DIF210301966433	2022	2	Metros lineales	314	314	314	100
3459	DIF210301966434	2022	2	Metros lineales	282	282	282	100
3460	DIF210301966436	2022	2	Metros lineales	751	751	751	100
3461	DIF210301968666	2022	2	Metros Cuadrados	2606	2606	2606	100
3462	DIF210301972562	2022	2	Cuarto(s)	1	1	1	100
3463	DIF210301972564	2022	2	Cuarto(s)	1	1	1	100
3464	DIF210301972571	2022	2	Cuarto(s)	2	2	2	100
3465	DIF210301972572	2022	2	Cuarto(s)	1	1	1	100
3466	DIF210301972575	2022	2	Cuarto(s)	2	2	2	100
3467	DIF210301972507	2022	2	Cuarto(s)	2	2	2	100
3468	DIF210301972518	2022	2	Cuarto(s)	1	1	1	100
3469	DIF210301972532	2022	2	Cuarto(s)	2	2	2	100
3470	DIF210301984987	2022	2	Metros Cuadrados	700	700	700	100
3471	DIF210301985001	2022	2	Metros Cuadrados	400	400	400	100



No.	FOLIO	CICLO	TRIMESTRE DE AVANCE	UNIDAD DE MEDIDA	META ORIGINAL	META MODIFICADA	AVANCE	PORCENTAJE
3472	DIF210301985013	2022	2	Metros Cuadrados	500	500	500	100
3473	DIF210301985027	2022	2	Aula	1	1	1	100
3474	DIF210301987106	2022	2	Metros lineales	800	800	800	100
3475	DIF210301986312	2022	2	Metros lineales	350	350	350	100
3476	DIF210301986314	2022	2	Metros lineales	500	500	500	100
3477	DIF210301986316	2022	2	Metros lineales	500	500	500	100
3478	DIF210301986317	2022	2	Metros lineales	1000	1000	1000	100
3479	DIF210301986319	2022	2	Metros lineales	600	600	600	100
3480	DIF210301986320	2022	2	Metros lineales	150	150	150	100
3481	DIF210301986321	2022	2	Metros lineales	320	320	320	100
3482	DIF210301986322	2022	2	Metros lineales	170	170	170	100
3483	DIF210301986325	2022	2	Metros lineales	280	280	280	100
3484	DIF210301986329	2022	2	Metros lineales	130	130	130	100
3485	DIF210301986332	2022	2	Metros lineales	850	850	850	100
3486	DIF210301986338	2022	2	Metros lineales	400	400	400	100
3487	DIF210301986339	2022	2	Metros lineales	45	45	45	100
3488	DIF210301986341	2022	2	Metros lineales	100	100	100	100
3489	DIF210301986344	2022	2	Metros lineales	1600	1600	1600	100
3490	DIF210301986346	2022	2	Metros lineales	70	70	70	100
3491	DIF210301986347	2022	2	Metros lineales	65	65	65	100
3492	DIF210301975831	2022	2	Metros cuadrados de construcción	36	36	36	100
3493	DIF210301971485	2022	2	Cuarto(s)	1	1	1	100
3494	DIF210301971503	2022	2	Cuarto(s)	1	1	1	100
3495	DIF210301975876	2022	2	Metros cuadrados de construcción	36	36	36	100
3496	DIF210301972540	2022	2	Cuarto(s)	1	1	1	100
3497	DIF210301972541	2022	2	Cuarto(s)	1	1	1	100
3498	DIF210301977627	2022	2	Metros cuadrados de construcción	36	36	36	100
3499	DIF210301977630	2022	2	Metros cuadrados de construcción	36	36	36	100
3500	DIF210301977634	2022	2	Metros cuadrados de construcción	36	36	36	100
3501	DIF210301977639	2022	2	Metros cuadrados de construcción	36	36	36	100
3502	DIF210301977643	2022	2	Metros cuadrados de construcción	36	36	36	100



No.	FOLIO	CICLO	TRIMESTRE DE AVANCE	UNIDAD DE MEDIDA	META ORIGINAL	META MODIFICADA	AVANCE	PORCENTAJE
3503	DIF210301981805	2022	2	Metros lineales	750	750	750	100
3504	DIF210301972543	2022	2	Cuarto(s)	2	2	2	100
3505	DIF210301972549	2022	2	Cuarto(s)	1	1	1	100
3506	DIF210301972556	2022	2	Cuarto(s)	1	1	1	100
3507	DIF210301972557	2022	2	Cuarto(s)	1	1	1	100
3508	DIF210301975914	2022	2	Metros cuadrados de construcción	36	36	36	100
3509	DIF210301975926	2022	2	Metros cuadrados de construcción	36	36	36	100
3510	DIF210301981849	2022	2	Metros lineales	650	650	650	100
3511	DIF210301981924	2022	2	Metros lineales	200	200	200	100
3512	DIF210301981936	2022	2	Metros lineales	400	400	400	100
3513	DIF210301975967	2022	2	Metros cuadrados de construcción	36	36	36	100
3514	DIF210301981959	2022	2	Metros lineales	350	350	350	100
3515	DIF210301981967	2022	2	Metros lineales	140	140	140	100
3516	DIF210301971648	2022	2	Cuarto(s)	1	1	1	100
3517	DIF210301971658	2022	2	Cuarto(s)	2	2	2	100
3518	DIF210301975992	2022	2	Metros Cuadrados	4524	4524	4524	100
3519	DIF210301975993	2022	2	Metros Cuadrados	3393	3393	3393	100
3520	DIF210301975997	2022	2	Metros Cuadrados	2300	2300	2300	100
3521	DIF210301976004	2022	2	Metros Cuadrados	2385	2385	2385	100
3522	DIF210301976046	2022	2	Metros cuadrados de construcción	36	36	36	100
3523	DIF210301976053	2022	2	Metros Cuadrados	1328	1328	1328	100
3524	DIF210301976057	2022	2	Metros Cuadrados	876	876	876	100
3525	DIF210301976058	2022	2	Metros Cuadrados	2115	2115	2115	100
3526	DIF210301976059	2022	2	Metros cuadrados de construcción	36	36	36	100
3527	DIF210301976194	2022	2	Metros Cuadrados	2620	2620	2620	100
3528	DIF210301972967	2022	2	Cuarto(s)	1	1	1	100
3529	DIF210301976210	2022	2	Metros Cuadrados	5049	5049	5049	100
3530	DIF210301974825	2022	2	Piezas	5	5	5	100
3531	DIF210301974869	2022	2	Piezas	4	4	4	100
3532	DIF210301974872	2022	2	Piezas	4	4	4	100
3533	DIF210301974877	2022	2	Piezas	4	4	4	100
3534	DIF210301976261	2022	2	Metros Cuadrados	5616	5616	5616	100
3535	DIF210301971290	2022	2	Cuarto(s)	2	2	2	100



No.	FOLIO	CICLO	TRIMESTRE DE AVANCE	UNIDAD DE MEDIDA	META ORIGINAL	META MODIFICADA	AVANCE	PORCENTAJE
3536	DIF210301974884	2022	2	Piezas	4	4	4	100
3537	DIF210301974886	2022	2	Piezas	28	28	28	100
3538	DIF210301974889	2022	2	Piezas	44	44	44	100
3539	DIF210301975728	2022	2	Metros cuadrados de construcción	36	36	36	100
3540	DIF210301974904	2022	2	Piezas	21	21	21	100
3541	DIF210301974915	2022	2	Piezas	14	14	14	100
3542	DIF210301974919	2022	2	Piezas	4	4	4	100
3543	DIF210301976292	2022	2	Metros Cuadrados	1807	1807	1807	100
3544	DIF210301975795	2022	2	Metros cuadrados de construcción	36	36	36	100
3545	DIF210301976335	2022	2	Metros Cuadrados	3995	3995	3995	100
3546	DIF210301976343	2022	2	Metros Cuadrados	1380	1380	1380	100
3547	DIF210301980680	2022	2	Metros lineales	350	350	350	100
3548	DIF210301971577	2022	2	Cuarto(s)	1	1	1	100
3549	DIF210301973270	2022	2	Metros cuadrados de construcción	36	36	36	100
3550	DIF210301976380	2022	2	Metros Cuadrados	2852	2852	2852	100
3551	DIF210301971724	2022	2	Cuarto(s)	1	1	1	100
3552	DIF210301972904	2022	2	Cuarto(s)	2	2	2	100
3553	DIF210301975536	2022	2	Metros cuadrados de construcción	36	36	36	100
3554	DIF210301975537	2022	2	Metros cuadrados de construcción	36	36	36	100
3555	DIF210301975540	2022	2	Metros cuadrados de construcción	36	36	36	100
3556	DIF210301975541	2022	2	Metros cuadrados de construcción	36	36	36	100
3557	DIF210301981829	2022	2	Metros lineales	800	800	800	100
3558	DIF210301981858	2022	2	Metros lineales	800	800	800	100
3559	DIF210301972972	2022	2	Cuarto(s)	1	1	1	100
3560	DIF210301975608	2022	2	Metros cuadrados de construcción	36	36	36	100
3561	DIF210301981870	2022	2	Metros lineales	500	500	500	100
3562	DIF210301981878	2022	2	Metros lineales	250	250	250	100
3563	DIF210301971742	2022	2	Cuarto(s)	1	1	1	100
3564	DIF210301972997	2022	2	Cuarto(s)	2	2	2	100
3565	DIF210301972999	2022	2	Cuarto(s)	1	1	1	100



No.	FOLIO	CICLO	TRIMESTRE DE AVANCE	UNIDAD DE MEDIDA	META ORIGINAL	META MODIFICADA	AVANCE	PORCENTAJE
3566	DIF210301973003	2022	2	Cuarto(s)	1	1	1	100
3567	DIF210301974858	2022	2	Piezas	21	21	21	100
3568	DIF210301974860	2022	2	Piezas	5	5	5	100
3569	DIF210301974864	2022	2	Piezas	8	8	8	100
3570	DIF210301981896	2022	2	Metros lineales	700	700	700	100
3571	DIF210301975643	2022	2	Metros cuadrados de construcción	36	36	36	100
3572	DIF210301975652	2022	2	Metros cuadrados de construcción	36	36	36	100
3573	DIF210301980469	2022	2	Metros lineales	2000	2000	2000	100
3574	DIF210301981995	2022	2	Metros lineales	1000	1000	1000	100
3575	DIF210301981999	2022	2	Metros lineales	1000	1000	1000	100
3576	DIF210301982000	2022	2	Metros lineales	250	250	250	100
3577	DIF210301973868	2022	2	Cuarto(s)	2	2	2	100
3578	DIF210301982126	2022	2	Metros lineales	700	700	700	100
3579	DIF210301972427	2022	2	Cuarto(s)	2	2	2	100
3580	DIF210301975743	2022	2	Metros cuadrados de construcción	36	36	36	100
3581	DIF210301972442	2022	2	Cuarto(s)	1	1	1	100
3582	DIF210301972472	2022	2	Cuarto(s)	1	1	1	100
3583	DIF210301972560	2022	2	Cuarto(s)	2	2	2	100
3584	DIF210301976061	2022	2	Metros Cuadrados	3171	3171	3171	100
3585	DIF210301976068	2022	2	Metros Cuadrados	2899	2899	2899	100
3586	DIF210301973166	2022	2	Metros cuadrados de construcción	36	36	36	100
3587	DIF210301973961	2022	2	Cuarto(s)	1	1	1	100
3588	DIF210301973975	2022	2	Cuarto(s)	1	1	1	100
3589	DIF210301973181	2022	2	Metros cuadrados de construcción	36	36	36	100
3590	DIF210301973187	2022	2	Metros cuadrados de construcción	36	36	36	100
3591	DIF210301973195	2022	2	Metros cuadrados de construcción	36	36	36	100
3592	DIF210301973214	2022	2	Metros cuadrados de construcción	36	36	36	100
3593	DIF210301974005	2022	2	Cuarto(s)	2	2	2	100
3594	DIF210301974017	2022	2	Cuarto(s)	1	1	1	100



No.	FOLIO	CICLO	TRIMESTRE DE AVANCE	UNIDAD DE MEDIDA	META ORIGINAL	META MODIFICADA	AVANCE	PORCENTAJE
3595	DIF210402020247	2022	2	Metros cuadrados de construcción	36	36	36	100
3596	DIF210402020251	2022	2	Metros cuadrados de construcción	36	36	36	100
3597	DIF210402020263	2022	2	Metros cuadrados de construcción	36	36	36	100
3598	DIF210402020273	2022	2	Metros cuadrados de construcción	36	36	36	100
3599	DIF210402020281	2022	2	Metros cuadrados de construcción	36	36	36	100
3600	DIF210402020285	2022	2	Metros cuadrados de construcción	36	36	36	100
3601	DIF210402020297	2022	2	Metros cuadrados de construcción	36	36	36	100
3602	DIF210402020303	2022	2	Cuarto(s)	2	2	2	100
3603	DIF210402020317	2022	2	Cuarto(s)	1	1	1	100
3604	DIF210402019532	2022	2	Metros cuadrados de construcción	36	36	36	100
3605	DIF210402019982	2022	2	Metros cuadrados de construcción	36	36	36	100
3606	DIF210301997667	2022	2	Metros cuadrados de construcción	36	36	36	100
3607	DIF210301997670	2022	2	Metros cuadrados de construcción	36	36	36	100
3608	DIF210301997677	2022	2	Metros cuadrados de construcción	36	36	36	100
3609	DIF210301997682	2022	2	Metros cuadrados de construcción	36	36	36	100
3610	DIF210301998705	2022	2	Metros cuadrados de construcción	36	36	36	100
3611	DIF210301998713	2022	2	Metros cuadrados de construcción	36	36	36	100
3612	DIF210301998719	2022	2	Metros cuadrados de construcción	36	36	36	100
3613	DIF210301997688	2022	2	Metros cuadrados de construcción	36	36	36	100
3614	DIF210301997691	2022	2	Metros cuadrados de construcción	36	36	36	100



No.	FOLIO	CICLO	TRIMESTRE DE AVANCE	UNIDAD DE MEDIDA	META ORIGINAL	META MODIFICADA	AVANCE	PORCENTAJE
3615	DIF210301997700	2022	2	Metros cuadrados de construcción	36	36	36	100
3616	DIF210301998731	2022	2	Metros cuadrados de construcción	36	36	36	100
3617	DIF210301998741	2022	2	Metros cuadrados de construcción	36	36	36	100
3618	DIF210301998855	2022	2	Metros cuadrados de construcción	36	36	36	100
3619	DIF210301998868	2022	2	Metros cuadrados de construcción	36	36	36	100
3620	DIF210301998877	2022	2	Metros cuadrados de construcción	36	36	36	100
3621	DIF210301997445	2022	2	Metros cuadrados de construcción	36	36	36	100
3622	DIF210301997450	2022	2	Metros cuadrados de construcción	36	36	36	100
3623	DIF210301997456	2022	2	Metros cuadrados de construcción	36	36	36	100
3624	DIF210301985033	2022	2	Aula	1	1	1	100
3625	DIF210301996950	2022	2	Metros cuadrados de construcción	36	36	36	100
3626	DIF210301997527	2022	2	Metros cuadrados de construcción	36	36	36	100
3627	DIF210301976013	2022	2	Metros Cuadrados	1275	1275	1275	100
3628	DIF210301997532	2022	2	Metros cuadrados de construcción	36	36	36	100
3629	DIF210301997535	2022	2	Metros cuadrados de construcción	36	36	36	100
3630	DIF210301997539	2022	2	Metros cuadrados de construcción	36	36	36	100
3631	DIF210301997546	2022	2	Metros cuadrados de construcción	36	36	36	100
3632	DIF210301997552	2022	2	Metros cuadrados de construcción	36	36	36	100
3633	DIF210301997571	2022	2	Metros cuadrados de construcción	36	36	36	100
3634	DIF210301982132	2022	2	Metros lineales	400	400	400	100



No.	FOLIO	CICLO	TRIMESTRE DE AVANCE	UNIDAD DE MEDIDA	META ORIGINAL	META MODIFICADA	AVANCE	PORCENTAJE
3635	DIF210301998887	2022	2	Metros cuadrados de construcción	36	36	36	100
3636	DIF210301998895	2022	2	Metros cuadrados de construcción	36	36	36	100
3637	DIF210301998897	2022	2	Metros cuadrados de construcción	36	36	36	100
3638	DIF210301998904	2022	2	Metros cuadrados de construcción	36	36	36	100
3639	DIF210301997190	2022	2	Metros cuadrados de construcción	36	36	36	100
3640	DIF210301997430	2022	2	Metros cuadrados de construcción	36	36	36	100
3641	DIF210301998921	2022	2	Metros cuadrados de construcción	36	36	36	100
3642	DIF210301997580	2022	2	Metros cuadrados de construcción	36	36	36	100
3643	DIF210301997585	2022	2	Metros cuadrados de construcción	36	36	36	100
3644	DIF210301997591	2022	2	Metros cuadrados de construcción	36	36	36	100
3645	DIF210301997606	2022	2	Metros cuadrados de construcción	36	36	36	100
3646	DIF210301997624	2022	2	Metros cuadrados de construcción	1	1	1	100
3647	DIF210301997631	2022	2	Metros cuadrados de construcción	36	36	36	100
3648	DIF210301997637	2022	2	Metros cuadrados de construcción	36	36	36	100
3649	DIF210301997651	2022	2	Metros cuadrados de construcción	36	36	36	100
3650	DIF210301997661	2022	2	Metros cuadrados de construcción	36	36	36	100
3651	DIF210301998695	2022	2	Metros cuadrados de construcción	36	36	36	100
3652	DIF210301997041	2022	2	Metros cuadrados de construcción	36	36	36	100
3653	DIF210301997207	2022	2	Metros cuadrados de construcción	36	36	36	100



No.	FOLIO	CICLO	TRIMESTRE DE AVANCE	UNIDAD DE MEDIDA	META ORIGINAL	META MODIFICADA	AVANCE	PORCENTAJE
3654	DIF210301997219	2022	2	Metros cuadrados de construcción	36	36	36	100
3655	DIF210301997227	2022	2	Metros cuadrados de construcción	36	36	36	100
3656	DIF210301997243	2022	2	Metros cuadrados de construcción	36	36	36	100
3657	DIF210301997259	2022	2	Metros cuadrados de construcción	36	36	36	100
3658	DIF210301997267	2022	2	Metros cuadrados de construcción	36	36	36	100
3659	DIF210301997293	2022	2	Metros Cuadrados	36	36	36	100
3660	DIF210301997296	2022	2	Metros cuadrados de construcción	36	36	36	100
3661	DIF210301997305	2022	2	Metros Cuadrados	1644.25	1644.25	1644.25	100
3662	DIF210301998754	2022	2	Metros cuadrados de construcción	36	36	36	100
3663	DIF210301998768	2022	2	Metros cuadrados de construcción	36	36	36	100
3664	DIF210301998774	2022	2	Metros cuadrados de construcción	36	36	36	100
3665	DIF210301997324	2022	2	Metros cuadrados de construcción	36	36	36	100
3666	DIF210301997332	2022	2	Metros cuadrados de construcción	36	36	36	100
3667	DIF210301998783	2022	2	Metros cuadrados de construcción	36	36	36	100
3668	DIF210301998794	2022	2	Metros cuadrados de construcción	36	36	36	100
3669	DIF210301997340	2022	2	Metros cuadrados de construcción	36	36	36	100
3670	DIF210301996848	2022	2	Metros Cuadrados	100	100	100	100
3671	DIF210301997362	2022	2	Metros cuadrados de construcción	36	36	36	100
3672	DIF210301997375	2022	2	Metros cuadrados de construcción	36	36	36	100
3673	DIF210301997376	2022	2	Metros cuadrados de construcción	36	36	36	100



No.	FOLIO	CICLO	TRIMESTRE DE AVANCE	UNIDAD DE MEDIDA	META ORIGINAL	META MODIFICADA	AVANCE	PORCENTAJE
3674	DIF210301998830	2022	2	Metros cuadrados de construcción	36	36	36	100
3675	DIF210402014245	2022	2	Cuarto(s)	2	2	2	100
3676	DIF210402014247	2022	2	Cuarto(s)	1	1	1	100
3677	DIF210301997397	2022	2	Metros cuadrados de construcción	36	36	36	100
3678	DIF210301998845	2022	2	Metros cuadrados de construcción	36	36	36	100
3679	DIF210402014649	2022	2	Metros cuadrados de construcción	36	36	36	100
3680	DIF210301996893	2022	2	Metros cuadrados de construcción	36	36	36	100
3681	DIF210301996908	2022	2	Metros cuadrados de construcción	36	36	36	100
3682	DIF210301996915	2022	2	Metros cuadrados de construcción	36	36	36	100
3683	DIF210301997401	2022	2	Metros cuadrados de construcción	36	36	36	100
3684	DIF210301997409	2022	2	Metros cuadrados de construcción	36	36	36	100
3685	DIF210301997413	2022	2	Metros cuadrados de construcción	36	36	36	100
3686	DIF210301996962	2022	2	Metros cuadrados de construcción	36	36	36	100
3687	DIF210301996974	2022	2	Metros cuadrados de construcción	36	36	36	100
3688	DIF210301999012	2022	2	Metros cuadrados de construcción	36	36	36	100
3689	DIF210301999019	2022	2	Metros cuadrados de construcción	36	36	36	100
3690	DIF210301996981	2022	2	Metros cuadrados de construcción	36	36	36	100
3691	DIF210301999032	2022	2	Metros cuadrados de construcción	36	36	36	100
3692	DIF210301999039	2022	2	Metros cuadrados de construcción	36	36	36	100
3693	DIF210301999041	2022	2	Metros cuadrados de construcción	36	36	36	100



No.	FOLIO	CICLO	TRIMESTRE DE AVANCE	UNIDAD DE MEDIDA	META ORIGINAL	META MODIFICADA	AVANCE	PORCENTAJE
3694	DIF210402028471	2022	2	Piezas	7	7	7	100
3695	DIF210402028472	2022	2	Piezas	1	1	1	100
3696	DIF210402028484	2022	2	Piezas	1	1	1	100
3697	DIF210402028862	2022	2	Piezas	4	4	4	100
3698	DIF210402028863	2022	2	Piezas	11	11	11	100
3699	DIF210402028864	2022	2	Piezas	5	5	5	100
3700	DIF210402028866	2022	2	Piezas	5	5	5	100
3701	DIF210402028871	2022	2	Piezas	3	3	3	100
3702	DIF210402028872	2022	2	Piezas	1	1	1	100
3703	DIF210402028875	2022	2	Piezas	6	6	6	100
3704	DIF210402028878	2022	2	Piezas	1	1	1	100
3705	DIF210402033284	2022	2	Sanitario(s)	2	2	2	100
3706	DIF210402028486	2022	2	Piezas	1	1	1	100
3707	DIF210402033309	2022	2	Metros Cuadrados	5500	5500	5500	100
3708	DIF210402033313	2022	2	Metros Cuadrados	5500	5500	5500	100
3709	DIF210402028529	2022	2	Piezas	52	52	52	100
3710	DIF210402031277	2022	2	Piezas	1	1	1	100
3711	DIF210402031285	2022	2	Piezas	5	5	5	100
3712	DIF210402031288	2022	2	Piezas	1	1	1	100
3713	DIF210402031293	2022	2	Piezas	4	4	4	100
3714	DIF210402031302	2022	2	Piezas	5	5	5	100
3715	DIF210402031303	2022	2	Piezas	1	1	1	100
3716	DIF210402031304	2022	2	Piezas	4	4	4	100
3717	DIF210402031306	2022	2	Piezas	3	3	3	100
3718	DIF210402028180	2022	2	Piezas	3	3	3	100
3719	DIF210402028581	2022	2	Piezas	1	1	1	100
3720	DIF210402031313	2022	2	Piezas	1	1	1	100
3721	DIF210402031319	2022	2	Piezas	1	1	1	100
3722	DIF210402031320	2022	2	Piezas	1	1	1	100
3723	DIF210402031322	2022	2	Piezas	8	8	8	100
3724	DIF210402031325	2022	2	Piezas	5	5	5	100
3725	DIF210402031326	2022	2	Piezas	2	2	2	100
3726	DIF210402031327	2022	2	Piezas	3	3	3	100
3727	DIF210402031331	2022	2	Piezas	1	1	1	100
3728	DIF210402028586	2022	2	Piezas	1	1	1	100
3729	DIF210402028594	2022	2	Piezas	3	3	3	100
3730	DIF210402028596	2022	2	Piezas	2	2	2	100
3731	DIF210402031339	2022	2	Piezas	2	2	2	100



No.	FOLIO	CICLO	TRIMESTRE DE AVANCE	UNIDAD DE MEDIDA	META ORIGINAL	META MODIFICADA	AVANCE	PORCENTAJE
3732	DIF210402031340	2022	2	Piezas	10	10	10	100
3733	DIF210402031341	2022	2	Piezas	13	13	13	100
3734	DIF210402031343	2022	2	Piezas	3	3	3	100
3735	DIF210402031344	2022	2	Piezas	4	4	4	100
3736	DIF210402031350	2022	2	Piezas	16	16	16	100
3737	DIF210402031351	2022	2	Piezas	14	14	14	100
3738	DIF210402031352	2022	2	Piezas	24	24	24	100
3739	DIF210402031354	2022	2	Piezas	16	16	16	100
3740	DIF210402031357	2022	2	Piezas	7	7	7	100
3741	DIF210402031362	2022	2	Piezas	2	2	2	100
3742	DIF210402028610	2022	2	Piezas	3	3	3	100
3743	DIF210402028613	2022	2	Piezas	3	3	3	100
3744	DIF210402031365	2022	2	Piezas	2	2	2	100
3745	DIF210402031366	2022	2	Piezas	1	1	1	100
3746	DIF210402031370	2022	2	Piezas	1	1	1	100
3747	DIF210402031372	2022	2	Piezas	6	6	6	100
3748	DIF210402031373	2022	2	Piezas	9	9	9	100
3749	DIF210402031377	2022	2	Piezas	2	2	2	100
3750	DIF210402031380	2022	2	Piezas	1	1	1	100
3751	DIF210402031381	2022	2	Piezas	1	1	1	100
3752	DIF210402028635	2022	2	Piezas	3	3	3	100
3753	DIF210402028649	2022	2	Piezas	1	1	1	100
3754	DIF210402028673	2022	2	Piezas	1	1	1	100
3755	DIF210402028677	2022	2	Piezas	1	1	1	100
3756	DIF210402033836	2022	2	Metros Cuadrados	77	77	77	100
3757	DIF210402028779	2022	2	Piezas	1	1	1	100
3758	DIF210402028780	2022	2	Piezas	33	33	33	100
3759	DIF210402028392	2022	2	Piezas	1	1	1	100
3760	DIF210402028784	2022	2	Piezas	4	4	4	100
3761	DIF210402028788	2022	2	Piezas	6	6	6	100
3762	DIF210402028790	2022	2	Piezas	1	1	1	100
3763	DIF210402028794	2022	2	Piezas	3	3	3	100
3764	DIF210402028798	2022	2	Piezas	3	3	3	100
3765	DIF210402028801	2022	2	Piezas	11	11	11	100
3766	DIF210402028803	2022	2	Piezas	2	2	2	100
3767	DIF210402028804	2022	2	Piezas	1	1	1	100
3768	DIF210402028805	2022	2	Piezas	4	4	4	100
3769	DIF210402028806	2022	2	Piezas	1	1	1	100



No.	FOLIO	CICLO	TRIMESTRE DE AVANCE	UNIDAD DE MEDIDA	META ORIGINAL	META MODIFICADA	AVANCE	PORCENTAJE
3770	DIF210402028808	2022	2	Piezas	1	1	1	100
3771	DIF210402028427	2022	2	Piezas	1	1	1	100
3772	DIF210402028430	2022	2	Piezas	2	2	2	100
3773	DIF210402028809	2022	2	Piezas	3	3	3	100
3774	DIF210402028821	2022	2	Piezas	10	10	10	100
3775	DIF210402028449	2022	2	Piezas	2	2	2	100
3776	DIF210402028455	2022	2	Piezas	5	5	5	100
3777	DIF210402028456	2022	2	Piezas	4	4	4	100
3778	DIF210402028460	2022	2	Piezas	1	1	1	100
3779	DIF210402028856	2022	2	Piezas	8	8	8	100
3780	DIF210402028858	2022	2	Piezas	9	9	9	100
3781	DIF210402028860	2022	2	Piezas	1	1	1	100
3782	DIF210402035959	2022	2	Metros Cuadrados	36	36	36	100
3783	DIF210402036004	2022	2	Metros Cuadrados	36	36	36	100
3784	DIF210402036011	2022	2	Metros cuadrados de construcción	36	36	36	100
3785	DIF210402036022	2022	2	Metros cuadrados de construcción	36	36	36	100
3786	DIF210402036027	2022	2	Metros cuadrados de construcción	36	36	36	100
3787	DIF210402036035	2022	2	Metros cuadrados de construcción	36	36	36	100
3788	DIF210402036039	2022	2	Metros cuadrados de construcción	36	36	36	100
3789	DIF210402034025	2022	2	Aula	4	4	4	100
3790	DIF210402041077	2022	2	Metros cuadrados de construcción	36	36	36	100
3791	DIF210402036126	2022	2	Metros cuadrados de construcción	36	36	36	100
3792	DIF210402036128	2022	2	Metros cuadrados de construcción	36	36	36	100
3793	DIF210402041551	2022	2	Metros lineales	60	60	60	100
3794	DIF210402036131	2022	2	Metros cuadrados de construcción	36	36	36	100
3795	DIF210402036133	2022	2	Metros cuadrados de construcción	36	36	36	100
3796	DIF210402036138	2022	2	Metros cuadrados de construcción	36	36	36	100



No.	FOLIO	CICLO	TRIMESTRE DE AVANCE	UNIDAD DE MEDIDA	META ORIGINAL	META MODIFICADA	AVANCE	PORCENTAJE
3797	DIF210402036139	2022	2	Metros cuadrados de construcción	36	36	36	100
3798	DIF210402036140	2022	2	Metros cuadrados de construcción	36	36	36	100
3799	DIF210402036142	2022	2	Metros cuadrados de construcción	36	36	36	100
3800	DIF210402036143	2022	2	Metros cuadrados de construcción	36	36	36	100
3801	DIF210402036144	2022	2	Metros cuadrados de construcción	36	36	36	100
3802	DIF210402036671	2022	2	Metros cuadrados de construcción	36	36	36	100
3803	DIF210402036678	2022	2	Metros cuadrados de construcción	36	36	36	100
3804	DIF210402036685	2022	2	Metros cuadrados de construcción	36	36	36	100
3805	DIF210402027628	2022	2	Metros Cuadrados	1754	1754	1754	100
3806	DIF210402028001	2022	2	Piezas	3	3	3	100
3807	DIF210402031408	2022	2	Piezas	2	2	2	100
3808	DIF210402031415	2022	2	Piezas	12	12	12	100
3809	DIF210402031416	2022	2	Piezas	5	5	5	100
3810	DIF210402031417	2022	2	Piezas	7	7	7	100
3811	DIF210402031419	2022	2	Piezas	2	2	2	100
3812	DIF210402031420	2022	2	Piezas	2	2	2	100
3813	DIF210402031422	2022	2	Piezas	1	1	1	100
3814	DIF210402031425	2022	2	Piezas	9	9	9	100
3815	DIF210402031426	2022	2	Piezas	3	3	3	100
3816	DIF210402031430	2022	2	Piezas	6	6	6	100
3817	DIF210402029632	2022	2	Piezas	3	3	3	100
3818	DIF210402029638	2022	2	Piezas	1	1	1	100
3819	DIF210402029642	2022	2	Piezas	1	1	1	100
3820	DIF210402029653	2022	2	Piezas	11	11	11	100
3821	DIF210402027633	2022	2	Metros Cuadrados	442	442	442	100
3822	DIF210402027634	2022	2	Metros Cuadrados	329	329	329	100
3823	DIF210402027638	2022	2	Metros Cuadrados	887	887	887	100
3824	DIF210402027640	2022	2	Metros Cuadrados	98	98	98	100
3825	DIF210402027642	2022	2	Metros Cuadrados	348	348	348	100
3826	DIF210402027643	2022	2	Metros Cuadrados	98	98	98	100



No.	FOLIO	CICLO	TRIMESTRE DE AVANCE	UNIDAD DE MEDIDA	META ORIGINAL	META MODIFICADA	AVANCE	PORCENTAJE
3827	DIF210402027646	2022	2	Metros Cuadrados	1265	1265	1265	100
3828	DIF210402027649	2022	2	Metros Cuadrados	713	713	713	100
3829	DIF210402027651	2022	2	Metros Cuadrados	966	966	966	100
3830	DIF210402027652	2022	2	Metros Cuadrados	236	236	236	100
3831	DIF210402027653	2022	2	Metros Cuadrados	354	354	354	100
3832	DIF210402028025	2022	2	Piezas	4	4	4	100
3833	DIF210402028035	2022	2	Piezas	2	2	2	100
3834	DIF210402028038	2022	2	Piezas	4	4	4	100
3835	DIF210402031432	2022	2	Piezas	3	3	3	100
3836	DIF210402031434	2022	2	Piezas	1	1	1	100
3837	DIF210402031435	2022	2	Piezas	4	4	4	100
3838	DIF210402031437	2022	2	Piezas	4	4	4	100
3839	DIF210402031438	2022	2	Piezas	5	5	5	100
3840	DIF210402031440	2022	2	Piezas	3	3	3	100
3841	DIF210402031441	2022	2	Piezas	2	2	2	100
3842	DIF210402031444	2022	2	Piezas	9	9	9	100
3843	DIF210402031447	2022	2	Piezas	2	2	2	100
3844	DIF210402031448	2022	2	Piezas	3	3	3	100
3845	DIF210402031449	2022	2	Piezas	1	1	1	100
3846	DIF210402031450	2022	2	Piezas	1	1	1	100
3847	DIF210402031456	2022	2	Piezas	1	1	1	100
3848	DIF210402031457	2022	2	Piezas	1	1	1	100
3849	DIF210402029659	2022	2	Piezas	52	52	52	100
3850	DIF210402029662	2022	2	Piezas	9	9	9	100
3851	DIF210402029665	2022	2	Piezas	18	18	18	100
3852	DIF210402029666	2022	2	Piezas	28	28	28	100
3853	DIF210402028046	2022	2	Piezas	2	2	2	100
3854	DIF210402028047	2022	2	Piezas	1	1	1	100
3855	DIF210402028048	2022	2	Piezas	1	1	1	100
3856	DIF210402028050	2022	2	Piezas	4	4	4	100
3857	DIF210402028052	2022	2	Piezas	1	1	1	100
3858	DIF210402028054	2022	2	Piezas	55	55	55	100
3859	DIF210402028055	2022	2	Piezas	7	7	7	100
3860	DIF210402028059	2022	2	Piezas	7	7	7	100
3861	DIF210402028060	2022	2	Piezas	4	4	4	100
3862	DIF210402028066	2022	2	Piezas	5	5	5	100
3863	DIF210402029681	2022	2	Piezas	10	10	10	100
3864	DIF210402029686	2022	2	Piezas	3	3	3	100



No.	FOLIO	CICLO	TRIMESTRE DE AVANCE	UNIDAD DE MEDIDA	META ORIGINAL	META MODIFICADA	AVANCE	PORCENTAJE
3865	DIF210402029687	2022	2	Piezas	1	1	1	100
3866	DIF210402031459	2022	2	Piezas	7	7	7	100
3867	DIF210402031461	2022	2	Piezas	2	2	2	100
3868	DIF210402031462	2022	2	Piezas	2	2	2	100
3869	DIF210402031463	2022	2	Piezas	1	1	1	100
3870	DIF210402031466	2022	2	Piezas	8	8	8	100
3871	DIF210402034195	2022	2	Piezas	57	57	57	100
3872	DIF210402027691	2022	2	Piezas	17	17	17	100
3873	DIF210402027696	2022	2	Metros Cuadrados	518	518	518	100
3874	DIF210402027704	2022	2	Piezas	10	10	10	100
3875	DIF210402027705	2022	2	Metros Cuadrados	208	208	208	100
3876	DIF210402028068	2022	2	Piezas	2	2	2	100
3877	DIF210402028074	2022	2	Piezas	5	5	5	100
3878	DIF210402031469	2022	2	Piezas	1	1	1	100
3879	DIF210402031470	2022	2	Piezas	3	3	3	100
3880	DIF210402031471	2022	2	Piezas	3	3	3	100
3881	DIF210402031475	2022	2	Piezas	1	1	1	100
3882	DIF210402031477	2022	2	Piezas	1	1	1	100
3883	DIF210402031480	2022	2	Piezas	2	2	2	100
3884	DIF210402031481	2022	2	Piezas	2	2	2	100
3885	DIF210402031484	2022	2	Piezas	1	1	1	100
3886	DIF210402031485	2022	2	Piezas	1	1	1	100
3887	DIF210402031486	2022	2	Piezas	1	1	1	100
3888	DIF210402031488	2022	2	Piezas	2	2	2	100
3889	DIF210402031489	2022	2	Piezas	1	1	1	100
3890	DIF210402027717	2022	2	Piezas	3	3	3	100
3891	DIF210402027727	2022	2	Piezas	2	2	2	100
3892	DIF210402029353	2022	2	Piezas	6	6	6	100
3893	DIF210402031493	2022	2	Piezas	7	7	7	100
3894	DIF210402031495	2022	2	Piezas	1	1	1	100
3895	DIF210402031497	2022	2	Piezas	10	10	10	100
3896	DIF210402031501	2022	2	Piezas	1	1	1	100
3897	DIF210402031503	2022	2	Piezas	1	1	1	100
3898	DIF210402031505	2022	2	Piezas	5	5	5	100
3899	DIF210402031506	2022	2	Piezas	1	1	1	100
3900	DIF210402031507	2022	2	Piezas	4	4	4	100
3901	DIF210402031517	2022	2	Piezas	5	5	5	100
3902	DIF210402027739	2022	2	Piezas	1	1	1	100



No.	FOLIO	CICLO	TRIMESTRE DE AVANCE	UNIDAD DE MEDIDA	META ORIGINAL	META MODIFICADA	AVANCE	PORCENTAJE
3903	DIF210402027740	2022	2	Piezas	2	2	2	100
3904	DIF210402027754	2022	2	Piezas	1	1	1	100
3905	DIF210402027757	2022	2	Piezas	1	1	1	100
3906	DIF210402029358	2022	2	Piezas	1	1	1	100
3907	DIF210402029360	2022	2	Piezas	1	1	1	100
3908	DIF210402029365	2022	2	Piezas	1	1	1	100
3909	DIF210402029368	2022	2	Piezas	2	2	2	100
3910	DIF210402031521	2022	2	Piezas	2	2	2	100
3911	DIF210402031522	2022	2	Piezas	3	3	3	100
3912	DIF210402031523	2022	2	Piezas	9	9	9	100
3913	DIF210402031526	2022	2	Piezas	2	2	2	100
3914	DIF210402031527	2022	2	Piezas	1	1	1	100
3915	DIF210402031530	2022	2	Piezas	7	7	7	100
3916	DIF210402031532	2022	2	Piezas	1	1	1	100
3917	DIF210402031533	2022	2	Piezas	1	1	1	100
3918	DIF210402031536	2022	2	Piezas	1	1	1	100
3919	DIF210402031537	2022	2	Piezas	6	6	6	100
3920	DIF210402031538	2022	2	Piezas	1	1	1	100
3921	DIF210402031539	2022	2	Piezas	5	5	5	100
3922	DIF210402031541	2022	2	Piezas	4	4	4	100
3923	DIF210402031542	2022	2	Piezas	3	3	3	100
3924	DIF210402031545	2022	2	Piezas	2	2	2	100
3925	DIF210402027762	2022	2	Piezas	4	4	4	100
3926	DIF210402027767	2022	2	Piezas	10	10	10	100
3927	DIF210402027780	2022	2	Piezas	3	3	3	100
3928	DIF210402031547	2022	2	Piezas	6	6	6	100
3929	DIF210402031548	2022	2	Piezas	14	14	14	100
3930	DIF210402031551	2022	2	Piezas	3	3	3	100
3931	DIF210402031554	2022	2	Piezas	4	4	4	100
3932	DIF210402031555	2022	2	Piezas	1	1	1	100
3933	DIF210402031556	2022	2	Piezas	2	2	2	100
3934	DIF210402031559	2022	2	Piezas	1	1	1	100
3935	DIF210402031560	2022	2	Piezas	9	9	9	100
3936	DIF210402031561	2022	2	Piezas	1	1	1	100
3937	DIF210402031562	2022	2	Piezas	1	1	1	100
3938	DIF210402031563	2022	2	Piezas	1	1	1	100
3939	DIF210402031567	2022	2	Piezas	1	1	1	100
3940	DIF210402031569	2022	2	Piezas	8	8	8	100



No.	FOLIO	CICLO	TRIMESTRE DE AVANCE	UNIDAD DE MEDIDA	META ORIGINAL	META MODIFICADA	AVANCE	PORCENTAJE
3941	DIF210402031570	2022	2	Piezas	4	4	4	100
3942	DIF210402031571	2022	2	Piezas	1	1	1	100
3943	DIF210402027789	2022	2	Piezas	3	3	3	100
3944	DIF210402027793	2022	2	Piezas	1	1	1	100
3945	DIF210402027797	2022	2	Piezas	1	1	1	100
3946	DIF210402029699	2022	2	Piezas	2	2	2	100
3947	DIF210402029704	2022	2	Piezas	2	2	2	100
3948	DIF210402029713	2022	2	Piezas	2	2	2	100
3949	DIF210402031572	2022	2	Piezas	6	6	6	100
3950	DIF210402031573	2022	2	Piezas	14	14	14	100
3951	DIF210402031574	2022	2	Piezas	1	1	1	100
3952	DIF210402031575	2022	2	Piezas	1	1	1	100
3953	DIF210402031578	2022	2	Piezas	1	1	1	100
3954	DIF210402031579	2022	2	Piezas	2	2	2	100
3955	DIF210402031581	2022	2	Piezas	1	1	1	100
3956	DIF210402031582	2022	2	Piezas	3	3	3	100
3957	DIF210402031583	2022	2	Piezas	4	4	4	100
3958	DIF210402031584	2022	2	Piezas	4	4	4	100
3959	DIF210402031585	2022	2	Piezas	1	1	1	100
3960	DIF210402031586	2022	2	Piezas	2	2	2	100
3961	DIF210402031587	2022	2	Piezas	9	9	9	100
3962	DIF210402031589	2022	2	Piezas	1	1	1	100
3963	DIF210402031590	2022	2	Piezas	1	1	1	100
3964	DIF210402031593	2022	2	Piezas	1	1	1	100
3965	DIF210402031594	2022	2	Piezas	3	3	3	100
3966	DIF210402031598	2022	2	Piezas	4	4	4	100
3967	DIF210402027810	2022	2	Piezas	9	9	9	100
3968	DIF210402029719	2022	2	Piezas	5	5	5	100
3969	DIF210402029723	2022	2	Piezas	1	1	1	100
3970	DIF210402029726	2022	2	Piezas	1	1	1	100
3971	DIF210402031599	2022	2	Piezas	8	8	8	100
3972	DIF210402031601	2022	2	Piezas	5	5	5	100
3973	DIF210402031602	2022	2	Piezas	2	2	2	100
3974	DIF210402031604	2022	2	Piezas	7	7	7	100
3975	DIF210402031605	2022	2	Piezas	2	2	2	100
3976	DIF210402031608	2022	2	Piezas	1	1	1	100
3977	DIF210402031609	2022	2	Piezas	2	2	2	100
3978	DIF210402031610	2022	2	Piezas	12	12	12	100



No.	FOLIO	CICLO	TRIMESTRE DE AVANCE	UNIDAD DE MEDIDA	META ORIGINAL	META MODIFICADA	AVANCE	PORCENTAJE
3979	DIF210402031611	2022	2	Piezas	5	5	5	100
3980	DIF210402031613	2022	2	Piezas	7	7	7	100
3981	DIF210402031614	2022	2	Piezas	5	5	5	100
3982	DIF210402027838	2022	2	Piezas	1	1	1	100
3983	DIF210402027847	2022	2	Piezas	1	1	1	100
3984	DIF210402027849	2022	2	Piezas	40	40	40	100
3985	DIF210402027854	2022	2	Piezas	60	60	60	100
3986	DIF210402029757	2022	2	Piezas	4	4	4	100
3987	DIF210402029758	2022	2	Piezas	1	1	1	100
3988	DIF210402027860	2022	2	Piezas	2	2	2	100
3989	DIF210402027862	2022	2	Piezas	12	12	12	100
3990	DIF210402027864	2022	2	Piezas	1	1	1	100
3991	DIF210402027866	2022	2	Piezas	43	43	43	100
3992	DIF210402027872	2022	2	Piezas	7	7	7	100
3993	DIF210402027873	2022	2	Piezas	12	12	12	100
3994	DIF210402029774	2022	2	Piezas	1	1	1	100
3995	DIF210402029780	2022	2	Piezas	2	2	2	100
3996	DIF210402027878	2022	2	Piezas	10	10	10	100
3997	DIF210402027882	2022	2	Piezas	3	3	3	100
3998	DIF210402027888	2022	2	Piezas	2	2	2	100
3999	DIF210402027889	2022	2	Piezas	4	4	4	100
4000	DIF210402027899	2022	2	Piezas	3	3	3	100
4001	DIF210402029790	2022	2	Piezas	2	2	2	100
4002	DIF210402029801	2022	2	Piezas	1	1	1	100
4003	DIF210402029807	2022	2	Piezas	1	1	1	100
4004	DIF210402029808	2022	2	Piezas	1	1	1	100
4005	DIF210402029812	2022	2	Piezas	1	1	1	100
4006	DIF210402029814	2022	2	Piezas	1	1	1	100
4007	DIF210402027901	2022	2	Piezas	4	4	4	100
4008	DIF210402027912	2022	2	Piezas	9	9	9	100
4009	DIF210402027914	2022	2	Piezas	11	11	11	100
4010	DIF210402027921	2022	2	Piezas	12	12	12	100
4011	DIF210402029819	2022	2	Piezas	2	2	2	100
4012	DIF210402029820	2022	2	Piezas	2	2	2	100
4013	DIF210402029822	2022	2	Piezas	5	5	5	100
4014	DIF210402029824	2022	2	Piezas	25	25	25	100
4015	DIF210402029828	2022	2	Piezas	6	6	6	100
4016	DIF210402029833	2022	2	Piezas	17	17	17	100



No.	FOLIO	CICLO	TRIMESTRE DE AVANCE	UNIDAD DE MEDIDA	META ORIGINAL	META MODIFICADA	AVANCE	PORCENTAJE
4017	DIF210402031163	2022	2	Piezas	1	1	1	100
4018	DIF210402029532	2022	2	Piezas	1	1	1	100
4019	DIF210402029539	2022	2	Piezas	1	1	1	100
4020	DIF210402029540	2022	2	Piezas	1	1	1	100
4021	DIF210402029543	2022	2	Piezas	1	1	1	100
4022	DIF210402027552	2022	2	Piezas	1	1	1	100
4023	DIF210402027927	2022	2	Piezas	2	2	2	100
4024	DIF210402027930	2022	2	Piezas	14	14	14	100
4025	DIF210402027931	2022	2	Piezas	63	63	63	100
4026	DIF210402027933	2022	2	Piezas	3	3	3	100
4027	DIF210402027941	2022	2	Piezas	7	7	7	100
4028	DIF210402027942	2022	2	Piezas	26	26	26	100
4029	DIF210402031166	2022	2	Piezas	3	3	3	100
4030	DIF210402031168	2022	2	Piezas	6	6	6	100
4031	DIF210402031172	2022	2	Piezas	1	1	1	100
4032	DIF210402031175	2022	2	Piezas	7	7	7	100
4033	DIF210402031184	2022	2	Piezas	1	1	1	100
4034	DIF210402031186	2022	2	Piezas	2	2	2	100
4035	DIF210402029556	2022	2	Piezas	2	2	2	100
4036	DIF210402029563	2022	2	Piezas	1	1	1	100
4037	DIF210402029569	2022	2	Piezas	1	1	1	100
4038	DIF210402029573	2022	2	Piezas	1	1	1	100
4039	DIF210402029574	2022	2	Piezas	1	1	1	100
4040	DIF210402027574	2022	2	Piezas	1	1	1	100
4041	DIF210402027578	2022	2	Piezas	12	12	12	100
4042	DIF210402027949	2022	2	Piezas	2	2	2	100
4043	DIF210402027953	2022	2	Piezas	5	5	5	100
4044	DIF210402027954	2022	2	Piezas	4	4	4	100
4045	DIF210402027962	2022	2	Piezas	4	4	4	100
4046	DIF210402027964	2022	2	Piezas	6	6	6	100
4047	DIF210402027965	2022	2	Piezas	3	3	3	100
4048	DIF210402031192	2022	2	Piezas	3	3	3	100
4049	DIF210402031195	2022	2	Metros lineales	400	400	400	100
4050	DIF210402031207	2022	2	Piezas	4	4	4	100
4051	DIF210402031211	2022	2	Metros lineales	200	200	200	100
4052	DIF210402029586	2022	2	Piezas	1	1	1	100
4053	DIF210402029590	2022	2	Piezas	5	5	5	100
4054	DIF210402029593	2022	2	Piezas	4	4	4	100



No.	FOLIO	CICLO	TRIMESTRE DE AVANCE	UNIDAD DE MEDIDA	META ORIGINAL	META MODIFICADA	AVANCE	PORCENTAJE
4055	DIF210402029597	2022	2	Piezas	8	8	8	100
4056	DIF210402029602	2022	2	Piezas	1	1	1	100
4057	DIF210402027588	2022	2	Piezas	1	1	1	100
4058	DIF210402027592	2022	2	Piezas	2	2	2	100
4059	DIF210402027595	2022	2	Piezas	2	2	2	100
4060	DIF210402027602	2022	2	Piezas	12	12	12	100
4061	DIF210402027608	2022	2	Piezas	2	2	2	100
4062	DIF210402027979	2022	2	Piezas	1	1	1	100
4063	DIF210402027981	2022	2	Piezas	3	3	3	100
4064	DIF210402027984	2022	2	Piezas	6	6	6	100
4065	DIF210402027989	2022	2	Piezas	4	4	4	100
4066	DIF210402031382	2022	2	Piezas	1	1	1	100
4067	DIF210402031384	2022	2	Piezas	3	3	3	100
4068	DIF210402031386	2022	2	Piezas	3	3	3	100
4069	DIF210402031389	2022	2	Piezas	2	2	2	100
4070	DIF210402031390	2022	2	Piezas	4	4	4	100
4071	DIF210402031394	2022	2	Piezas	1	1	1	100
4072	DIF210402031395	2022	2	Piezas	2	2	2	100
4073	DIF210402031396	2022	2	Piezas	2	2	2	100
4074	DIF210402031398	2022	2	Piezas	2	2	2	100
4075	DIF210402031403	2022	2	Piezas	1	1	1	100
4076	DIF210402029605	2022	2	Piezas	4	4	4	100
4077	DIF210402029610	2022	2	Piezas	4	4	4	100
4078	DIF210402029612	2022	2	Piezas	4	4	4	100
4079	DIF210402029615	2022	2	Piezas	2	2	2	100
4080	DIF210402029624	2022	2	Piezas	2	2	2	100
4081	DIF210402030722	2022	2	Piezas	2	2	2	100
4082	DIF210402030723	2022	2	Piezas	1	1	1	100
4083	DIF210402030729	2022	2	Piezas	6	6	6	100
4084	DIF210402030736	2022	2	Piezas	1	1	1	100
4085	DIF210402031130	2022	2	Piezas	4	4	4	100
4086	DIF210402031136	2022	2	Piezas	1	1	1	100
4087	DIF210402031138	2022	2	Piezas	7	7	7	100
4088	DIF210402030321	2022	2	Piezas	1	1	1	100
4089	DIF210402030324	2022	2	Piezas	3	3	3	100
4090	DIF210402030325	2022	2	Piezas	1	1	1	100
4091	DIF210402030334	2022	2	Piezas	1	1	1	100
4092	DIF210402030742	2022	2	Piezas	3	3	3	100



No.	FOLIO	CICLO	TRIMESTRE DE AVANCE	UNIDAD DE MEDIDA	META ORIGINAL	META MODIFICADA	AVANCE	PORCENTAJE
4093	DIF210402030748	2022	2	Piezas	1	1	1	100
4094	DIF210402030750	2022	2	Piezas	3	3	3	100
4095	DIF210402030753	2022	2	Piezas	2	2	2	100
4096	DIF210402030761	2022	2	Piezas	2	2	2	100
4097	DIF210402030762	2022	2	Piezas	1	1	1	100
4098	DIF210402031151	2022	2	Metros lineales	170	170	170	100
4099	DIF210402031154	2022	2	Piezas	1	1	1	100
4100	DIF210402031155	2022	2	Piezas	1	1	1	100
4101	DIF210402029961	2022	2	Piezas	47	47	47	100
4102	DIF210402029969	2022	2	Piezas	39	39	39	100
4103	DIF210402030768	2022	2	Piezas	1	1	1	100
4104	DIF210402030773	2022	2	Piezas	3	3	3	100
4105	DIF210402030776	2022	2	Piezas	1	1	1	100
4106	DIF210402030777	2022	2	Piezas	2	2	2	100
4107	DIF210402030781	2022	2	Piezas	3	3	3	100
4108	DIF210402030785	2022	2	Piezas	4	4	4	100
4109	DIF210402030787	2022	2	Piezas	3	3	3	100
4110	DIF210402030788	2022	2	Piezas	5	5	5	100
4111	DIF210402030790	2022	2	Piezas	1	1	1	100
4112	DIF210402030792	2022	2	Piezas	2	2	2	100
4113	DIF210402029973	2022	2	Piezas	12	12	12	100
4114	DIF210402029981	2022	2	Piezas	1	1	1	100
4115	DIF210402029982	2022	2	Piezas	1	1	1	100
4116	DIF210402029987	2022	2	Piezas	1	1	1	100
4117	DIF210402030390	2022	2	Piezas	5	5	5	100
4118	DIF210402030796	2022	2	Piezas	2	2	2	100
4119	DIF210402030797	2022	2	Piezas	1	1	1	100
4120	DIF210402030799	2022	2	Piezas	4	4	4	100
4121	DIF210402030800	2022	2	Piezas	3	3	3	100
4122	DIF210402030801	2022	2	Piezas	1	1	1	100
4123	DIF210402030803	2022	2	Piezas	2	2	2	100
4124	DIF210402030804	2022	2	Piezas	4	4	4	100
4125	DIF210402030805	2022	2	Piezas	1	1	1	100
4126	DIF210402030806	2022	2	Piezas	2	2	2	100
4127	DIF210402030809	2022	2	Piezas	2	2	2	100
4128	DIF210402030812	2022	2	Piezas	4	4	4	100
4129	DIF210402030816	2022	2	Piezas	3	3	3	100
4130	DIF210402030817	2022	2	Piezas	3	3	3	100



No.	FOLIO	CICLO	TRIMESTRE DE AVANCE	UNIDAD DE MEDIDA	META ORIGINAL	META MODIFICADA	AVANCE	PORCENTAJE
4131	DIF210402030819	2022	2	Piezas	1	1	1	100
4132	DIF210402031228	2022	2	Piezas	3	3	3	100
4133	DIF210402029997	2022	2	Piezas	5	5	5	100
4134	DIF210402030399	2022	2	Piezas	4	4	4	100
4135	DIF210402030407	2022	2	Piezas	1	1	1	100
4136	DIF210402030413	2022	2	Piezas	1	1	1	100
4137	DIF210402030821	2022	2	Piezas	1	1	1	100
4138	DIF210402030822	2022	2	Piezas	1	1	1	100
4139	DIF210402030824	2022	2	Piezas	6	6	6	100
4140	DIF210402030825	2022	2	Piezas	1	1	1	100
4141	DIF210402030828	2022	2	Piezas	1	1	1	100
4142	DIF210402030830	2022	2	Piezas	3	3	3	100
4143	DIF210402030834	2022	2	Piezas	1	1	1	100
4144	DIF210402030835	2022	2	Piezas	10	10	10	100
4145	DIF210402030841	2022	2	Piezas	1	1	1	100
4146	DIF210402030842	2022	2	Piezas	2	2	2	100
4147	DIF210402030843	2022	2	Piezas	10	10	10	100
4148	DIF210402030845	2022	2	Piezas	1	1	1	100
4149	DIF210402031252	2022	2	Metros lineales	300	300	300	100
4150	DIF210402033709	2022	2	Aula	4	4	4	100
4151	DIF210402030415	2022	2	Piezas	14	14	14	100
4152	DIF210402030419	2022	2	Piezas	1	1	1	100
4153	DIF210402030427	2022	2	Piezas	3	3	3	100
4154	DIF210402030432	2022	2	Piezas	2	2	2	100
4155	DIF210402030433	2022	2	Piezas	3	3	3	100
4156	DIF210402030438	2022	2	Piezas	1	1	1	100
4157	DIF210402030846	2022	2	Piezas	2	2	2	100
4158	DIF210402030847	2022	2	Piezas	4	4	4	100
4159	DIF210402030848	2022	2	Piezas	6	6	6	100
4160	DIF210402030849	2022	2	Piezas	4	4	4	100
4161	DIF210402030850	2022	2	Piezas	4	4	4	100
4162	DIF210402030851	2022	2	Piezas	4	4	4	100
4163	DIF210402030853	2022	2	Piezas	1	1	1	100
4164	DIF210402030854	2022	2	Piezas	7	7	7	100
4165	DIF210402030855	2022	2	Piezas	3	3	3	100
4166	DIF210402030859	2022	2	Piezas	1	1	1	100
4167	DIF210402030861	2022	2	Piezas	2	2	2	100
4168	DIF210402030862	2022	2	Piezas	1	1	1	100



No.	FOLIO	CICLO	TRIMESTRE DE AVANCE	UNIDAD DE MEDIDA	META ORIGINAL	META MODIFICADA	AVANCE	PORCENTAJE
4169	DIF210402030864	2022	2	Piezas	4	4	4	100
4170	DIF210402030865	2022	2	Piezas	1	1	1	100
4171	DIF210402030866	2022	2	Piezas	16	16	16	100
4172	DIF210402030867	2022	2	Piezas	4	4	4	100
4173	DIF210402030054	2022	2	Piezas	11	11	11	100
4174	DIF210402030445	2022	2	Piezas	1	1	1	100
4175	DIF210402030451	2022	2	Piezas	2	2	2	100
4176	DIF210402030461	2022	2	Piezas	1	1	1	100
4177	DIF210402030463	2022	2	Piezas	1	1	1	100
4178	DIF210402030464	2022	2	Piezas	2	2	2	100
4179	DIF210402030875	2022	2	Piezas	10	10	10	100
4180	DIF210402030876	2022	2	Piezas	3	3	3	100
4181	DIF210402030881	2022	2	Piezas	1	1	1	100
4182	DIF210402030883	2022	2	Piezas	2	2	2	100
4183	DIF210402030884	2022	2	Piezas	14	14	14	100
4184	DIF210402030886	2022	2	Piezas	2	2	2	100
4185	DIF210402030887	2022	2	Piezas	7	7	7	100
4186	DIF210402030465	2022	2	Piezas	1	1	1	100
4187	DIF210402030475	2022	2	Piezas	2	2	2	100
4188	DIF210402030507	2022	2	Piezas	2	2	2	100
4189	DIF210402030508	2022	2	Piezas	1	1	1	100
4190	DIF210402030940	2022	2	Piezas	2	2	2	100
4191	DIF210402030130	2022	2	Piezas	6	6	6	100
4192	DIF210402030135	2022	2	Piezas	6	6	6	100
4193	DIF210402030514	2022	2	Piezas	1	1	1	100
4194	DIF210402030521	2022	2	Piezas	2	2	2	100
4195	DIF210402030527	2022	2	Piezas	1	1	1	100
4196	DIF210402030950	2022	2	Piezas	1	1	1	100
4197	DIF210402030958	2022	2	Piezas	2	2	2	100
4198	DIF210402030959	2022	2	Piezas	26	26	26	100
4199	DIF210402030967	2022	2	Piezas	5	5	5	100
4200	DIF210402030149	2022	2	Piezas	1	1	1	100
4201	DIF210402030151	2022	2	Piezas	5	5	5	100
4202	DIF210402030152	2022	2	Piezas	4	4	4	100
4203	DIF210402030156	2022	2	Piezas	5	5	5	100
4204	DIF210402030157	2022	2	Piezas	3	3	3	100
4205	DIF210402030164	2022	2	Piezas	3	3	3	100
4206	DIF210402030541	2022	2	Piezas	3	3	3	100



No.	FOLIO	CICLO	TRIMESTRE DE AVANCE	UNIDAD DE MEDIDA	META ORIGINAL	META MODIFICADA	AVANCE	PORCENTAJE
4207	DIF210402030546	2022	2	Piezas	9	9	9	100
4208	DIF210402030553	2022	2	Piezas	4	4	4	100
4209	DIF210402030557	2022	2	Piezas	6	6	6	100
4210	DIF210402030560	2022	2	Piezas	4	4	4	100
4211	DIF210402030969	2022	2	Piezas	4	4	4	100
4212	DIF210402030971	2022	2	Piezas	1	1	1	100
4213	DIF210402030977	2022	2	Piezas	4	4	4	100
4214	DIF210402030981	2022	2	Piezas	5	5	5	100
4215	DIF210402030982	2022	2	Piezas	11	11	11	100
4216	DIF210402030985	2022	2	Piezas	1	1	1	100
4217	DIF210402030986	2022	2	Piezas	6	6	6	100
4218	DIF210402030173	2022	2	Piezas	1	1	1	100
4219	DIF210402030174	2022	2	Piezas	1	1	1	100
4220	DIF210402030175	2022	2	Piezas	2	2	2	100
4221	DIF210402030176	2022	2	Piezas	4	4	4	100
4222	DIF210402030178	2022	2	Piezas	1	1	1	100
4223	DIF210402030181	2022	2	Piezas	8	8	8	100
4224	DIF210402030182	2022	2	Piezas	1	1	1	100
4225	DIF210402030183	2022	2	Piezas	4	4	4	100
4226	DIF210402030186	2022	2	Piezas	1	1	1	100
4227	DIF210402030191	2022	2	Piezas	2	2	2	100
4228	DIF210402030192	2022	2	Piezas	2	2	2	100
4229	DIF210402030195	2022	2	Piezas	1	1	1	100
4230	DIF210402030566	2022	2	Piezas	1	1	1	100
4231	DIF210402030572	2022	2	Piezas	4	4	4	100
4232	DIF210402030579	2022	2	Piezas	1	1	1	100
4233	DIF210402030580	2022	2	Piezas	1	1	1	100
4234	DIF210402030583	2022	2	Piezas	1	1	1	100
4235	DIF210402031001	2022	2	Piezas	9	9	9	100
4236	DIF210402031008	2022	2	Piezas	2	2	2	100
4237	DIF210402031010	2022	2	Piezas	1	1	1	100
4238	DIF210402031013	2022	2	Piezas	9	9	9	100
4239	DIF210402031017	2022	2	Piezas	1	1	1	100
4240	DIF210402030197	2022	2	Piezas	5	5	5	100
4241	DIF210402030198	2022	2	Piezas	1	1	1	100
4242	DIF210402030205	2022	2	Piezas	5	5	5	100
4243	DIF210402030207	2022	2	Piezas	1	1	1	100
4244	DIF210402030212	2022	2	Piezas	3	3	3	100



No.	FOLIO	CICLO	TRIMESTRE DE AVANCE	UNIDAD DE MEDIDA	META ORIGINAL	META MODIFICADA	AVANCE	PORCENTAJE
4245	DIF210402030213	2022	2	Piezas	1	1	1	100
4246	DIF210402030215	2022	2	Piezas	9	9	9	100
4247	DIF210402030217	2022	2	Piezas	6	6	6	100
4248	DIF210402030219	2022	2	Piezas	2	2	2	100
4249	DIF210402030221	2022	2	Piezas	2	2	2	100
4250	DIF210402030590	2022	2	Piezas	2	2	2	100
4251	DIF210402030595	2022	2	Piezas	6	6	6	100
4252	DIF210402030608	2022	2	Piezas	2	2	2	100
4253	DIF210402030612	2022	2	Piezas	5	5	5	100
4254	DIF210402031023	2022	2	Piezas	1	1	1	100
4255	DIF210402031024	2022	2	Piezas	4	4	4	100
4256	DIF210402031028	2022	2	Piezas	2	2	2	100
4257	DIF210402031035	2022	2	Piezas	2	2	2	100
4258	DIF210402029840	2022	2	Piezas	5	5	5	100
4259	DIF210402029841	2022	2	Piezas	3	3	3	100
4260	DIF210402029843	2022	2	Piezas	3	3	3	100
4261	DIF210402029844	2022	2	Piezas	4	4	4	100
4262	DIF210402030223	2022	2	Piezas	1	1	1	100
4263	DIF210402030224	2022	2	Piezas	2	2	2	100
4264	DIF210402030225	2022	2	Piezas	3	3	3	100
4265	DIF210402030232	2022	2	Piezas	4	4	4	100
4266	DIF210402030234	2022	2	Piezas	6	6	6	100
4267	DIF210402030239	2022	2	Piezas	5	5	5	100
4268	DIF210402030240	2022	2	Piezas	1	1	1	100
4269	DIF210402030246	2022	2	Piezas	1	1	1	100
4270	DIF210402030619	2022	2	Piezas	1	1	1	100
4271	DIF210402030622	2022	2	Piezas	1	1	1	100
4272	DIF210402030632	2022	2	Piezas	1	1	1	100
4273	DIF210402030635	2022	2	Piezas	1	1	1	100
4274	DIF210402030637	2022	2	Piezas	5	5	5	100
4275	DIF210402031052	2022	2	Piezas	1	1	1	100
4276	DIF210402031058	2022	2	Piezas	1	1	1	100
4277	DIF210402031060	2022	2	Piezas	4	4	4	100
4278	DIF210402031065	2022	2	Piezas	1	1	1	100
4279	DIF210402029847	2022	2	Piezas	1	1	1	100
4280	DIF210402029850	2022	2	Piezas	4	4	4	100
4281	DIF210402029851	2022	2	Piezas	5	5	5	100
4282	DIF210402029858	2022	2	Piezas	1	1	1	100



No.	FOLIO	CICLO	TRIMESTRE DE AVANCE	UNIDAD DE MEDIDA	META ORIGINAL	META MODIFICADA	AVANCE	PORCENTAJE
4283	DIF210402029861	2022	2	Piezas	1	1	1	100
4284	DIF210402029862	2022	2	Piezas	4	4	4	100
4285	DIF210402029863	2022	2	Piezas	1	1	1	100
4286	DIF210402029870	2022	2	Piezas	7	7	7	100
4287	DIF210402029872	2022	2	Piezas	11	11	11	100
4288	DIF210402030247	2022	2	Piezas	2	2	2	100
4289	DIF210402030251	2022	2	Piezas	1	1	1	100
4290	DIF210402030252	2022	2	Piezas	4	4	4	100
4291	DIF210402030254	2022	2	Piezas	2	2	2	100
4292	DIF210402030258	2022	2	Piezas	1	1	1	100
4293	DIF210402030261	2022	2	Piezas	2	2	2	100
4294	DIF210402030263	2022	2	Piezas	2	2	2	100
4295	DIF210402030264	2022	2	Piezas	3	3	3	100
4296	DIF210402030643	2022	2	Piezas	1	1	1	100
4297	DIF210402030646	2022	2	Piezas	10	10	10	100
4298	DIF210402030651	2022	2	Piezas	1	1	1	100
4299	DIF210402030661	2022	2	Piezas	11	11	11	100
4300	DIF210402031071	2022	2	Piezas	2	2	2	100
4301	DIF210402031072	2022	2	Piezas	1	1	1	100
4302	DIF210402031073	2022	2	Piezas	22	22	22	100
4303	DIF210402031080	2022	2	Piezas	2	2	2	100
4304	DIF210402031082	2022	2	Piezas	1	1	1	100
4305	DIF210402031085	2022	2	Piezas	1	1	1	100
4306	DIF210402031086	2022	2	Piezas	4	4	4	100
4307	DIF210402031093	2022	2	Piezas	3	3	3	100
4308	DIF210402029873	2022	2	Piezas	7	7	7	100
4309	DIF210402029874	2022	2	Piezas	4	4	4	100
4310	DIF210402029875	2022	2	Piezas	5	5	5	100
4311	DIF210402029882	2022	2	Piezas	1	1	1	100
4312	DIF210402029883	2022	2	Piezas	7	7	7	100
4313	DIF210402029885	2022	2	Piezas	1	1	1	100
4314	DIF210402029887	2022	2	Piezas	3	3	3	100
4315	DIF210402029888	2022	2	Piezas	4	4	4	100
4316	DIF210402029892	2022	2	Piezas	1	1	1	100
4317	DIF210402029894	2022	2	Piezas	1	1	1	100
4318	DIF210402029897	2022	2	Piezas	2	2	2	100
4319	DIF210402030271	2022	2	Piezas	2	2	2	100
4320	DIF210402030275	2022	2	Piezas	3	3	3	100



No.	FOLIO	CICLO	TRIMESTRE DE AVANCE	UNIDAD DE MEDIDA	META ORIGINAL	META MODIFICADA	AVANCE	PORCENTAJE
4321	DIF210402030279	2022	2	Piezas	1	1	1	100
4322	DIF210402030280	2022	2	Piezas	2	2	2	100
4323	DIF210402030292	2022	2	Piezas	7	7	7	100
4324	DIF210402030670	2022	2	Piezas	5	5	5	100
4325	DIF210402030674	2022	2	Piezas	4	4	4	100
4326	DIF210402030680	2022	2	Piezas	3	3	3	100
4327	DIF210402030681	2022	2	Piezas	1	1	1	100
4328	DIF210402031097	2022	2	Piezas	2	2	2	100
4329	DIF210402031102	2022	2	Piezas	1	1	1	100
4330	DIF210402031108	2022	2	Piezas	21	21	21	100
4331	DIF210402031111	2022	2	Piezas	3	3	3	100
4332	DIF210402031116	2022	2	Piezas	9	9	9	100
4333	DIF210402031118	2022	2	Piezas	11	11	11	100
4334	DIF210402029900	2022	2	Piezas	2	2	2	100
4335	DIF210402029901	2022	2	Piezas	3	3	3	100
4336	DIF210402029903	2022	2	Piezas	3	3	3	100
4337	DIF210402029904	2022	2	Piezas	1	1	1	100
4338	DIF210402029905	2022	2	Piezas	1	1	1	100
4339	DIF210402030297	2022	2	Piezas	2	2	2	100
4340	DIF210402030298	2022	2	Piezas	2	2	2	100
4341	DIF210402030304	2022	2	Piezas	1	1	1	100
4342	DIF210402030306	2022	2	Piezas	2	2	2	100
4343	DIF210402030312	2022	2	Piezas	2	2	2	100
4344	DIF210402030313	2022	2	Piezas	1	1	1	100
4345	DIF210402030314	2022	2	Piezas	2	2	2	100
4346	DIF210402030319	2022	2	Piezas	3	3	3	100
4347	DIF210402030693	2022	2	Piezas	3	3	3	100
4348	DIF210402030702	2022	2	Piezas	2	2	2	100
4349	DIF210402056369	2022	2	Metros	3000	3000	3000	100
4350	DIF210402056400	2022	2	Metros	15000	15000	15000	100
4351	DIF210402047296	2022	2	Piezas	1	1	1	100
4352	DIF210402047304	2022	2	Piezas	1	1	1	100
4353	DIF210402056387	2022	2	Metros	10000	10000	10000	100
4354	DIF210402056405	2022	2	Metros	20000	20000	20000	100
4355	DIF210402059871	2022	2	Equipamiento	138	138	138	100
4356	DIF210402059874	2022	2	Equipamiento	3761	3761	3761	100
4357	DIF210402028065	2022	2	Piezas	4	4	4	100
4358	DIF210402027750	2022	2	Piezas	2	2	2	100



No.	FOLIO	CICLO	TRIMESTRE DE AVANCE	UNIDAD DE MEDIDA	META ORIGINAL	META MODIFICADA	AVANCE	PORCENTAJE
4359	DIF210402027801	2022	2	Piezas	3	3	3	100
4360	DIF210402031606	2022	2	Piezas	22	22	22	100
4361	DIF210402031241	2022	2	Piezas	3	3	3	100
4362	DIF210402030630	2022	2	Piezas	4	4	4	100
4363	DIF210402031094	2022	2	Piezas	1	1	1	100
4364	DIF210402030289	2022	2	Piezas	2	2	2	100
4365	DIF210402020234	2022	2	Metros cuadrados de construcción	36	36	36	100
4366	DIF210402020257	2022	2	Metros cuadrados de construcción	36	36	36	100
4367	DIF210402028579	2022	2	Piezas	1	1	1	100
4368	DIF210301975839	2022	2	Metros cuadrados de construcción	36	36	36	100
4369	DIF210301976066	2022	2	Metros cuadrados de construcción	36	36	36	100
4370	DIF210301976320	2022	2	Metros Cuadrados	1750	1750	1750	100
4371	DIF210301977623	2022	2	Metros cuadrados de construcción	36	36	36	100
4372	DIF210301981857	2022	2	Metros lineales	800	800	800	100
4373	DIF210402020290	2022	2	Metros cuadrados de construcción	36	36	36	100
4374	DIF210402020308	2022	2	Cuarto(s)	1	1	1	100
4375	DIF210402019528	2022	2	Metros cuadrados de construcción	36	36	36	100
4376	DIF210402019580	2022	2	Metros cuadrados de construcción	36	36	36	100
4377	DIF210301997541	2022	2	Metros cuadrados de construcción	36	36	36	100
4378	DIF210402020274	2022	2	Metros cuadrados de construcción	36	36	36	100
4379	DIF210402027594	2022	2	Piezas	1	1	1	100
4380	DIF210402027843	2022	2	Piezas	53	53	53	100
4381	DIF210402027884	2022	2	Piezas	4	4	4	100
4382	DIF210402028058	2022	2	Piezas	6	6	6	100
4383	DIF210402028219	2022	2	Piezas	5	5	5	100
4384	DIF210402028659	2022	2	Piezas	4	4	4	100
4385	DIF210402030946	2022	2	Piezas	1	1	1	100
4386	DIF210402030974	2022	2	Piezas	2	2	2	100



No.	FOLIO	CICLO	TRIMESTRE DE AVANCE	UNIDAD DE MEDIDA	META ORIGINAL	META MODIFICADA	AVANCE	PORCENTAJE
4387	DIF210402031057	2022	2	Piezas	1	1	1	100
4388	DIF210402031364	2022	2	Piezas	1	1	1	100
4389	DIF210402031388	2022	2	Piezas	3	3	3	100
4390	DIF210402031406	2022	2	Piezas	1	1	1	100
4391	DIF210402031446	2022	2	Piezas	3	3	3	100
4392	DIF210402031482	2022	2	Piezas	1	1	1	100
4393	DIF210402031499	2022	2	Piezas	2	2	2	100
4394	DIF210402031543	2022	2	Piezas	1	1	1	100
4395	DIF210402031568	2022	2	Piezas	1	1	1	100
4396	DIF210402031588	2022	2	Piezas	7	7	7	100
4397	DIF210402031607	2022	2	Piezas	8	8	8	100
4398	DIF210301997199	2022	2	Metros cuadrados de construcción	36	36	36	100
4399	DIF210301997354	2022	2	Metros cuadrados de construcción	36	36	36	100
4400	DIF210301997685	2022	2	Metros cuadrados de construcción	36	36	36	100
4401	DIF210301997437	2022	2	Metros cuadrados de construcción	36	36	36	100
4402	DIF210301997250	2022	2	Metros cuadrados de construcción	36	36	36	100
4403	DIF210301997384	2022	2	Metros cuadrados de construcción	36	36	36	100
4404	DIF210301998944	2022	2	Metros cuadrados de construcción	36	36	36	100
4405	DIF210402028791	2022	2	Piezas	3	3	3	100
4406	DIF210402029362	2022	2	Piezas	2	2	2	100
4407	DIF210402029535	2022	2	Piezas	1	1	1	100
4408	DIF210402029751	2022	2	Piezas	2	2	2	100
4409	DIF210402029831	2022	2	Piezas	9	9	9	100
4410	DIF210402029876	2022	2	Piezas	10	10	10	100
4411	DIF210402030204	2022	2	Piezas	5	5	5	100
4412	DIF210402030229	2022	2	Piezas	1	1	1	100
4413	DIF210402030315	2022	2	Piezas	1	1	1	100
4414	DIF210402030422	2022	2	Piezas	1	1	1	100
4415	DIF210402030858	2022	2	Piezas	1	1	1	100
4416	DIF210402031088	2022	2	Piezas	4	4	4	100
4417	DIF210402031294	2022	2	Piezas	5	5	5	100



No.	FOLIO	CICLO	TRIMESTRE DE AVANCE	UNIDAD DE MEDIDA	META ORIGINAL	META MODIFICADA	AVANCE	PORCENTAJE
4418	DIF210402031323	2022	2	Piezas	5	5	5	100
4419	DIF210402031361	2022	2	Piezas	3	3	3	100
4420	DIF210301997419	2022	2	Metros cuadrados de construcción	36	36	36	100
4421	DIF210301996992	2022	2	Metros cuadrados de construcción	36	36	36	100
4422	DIF210402031328	2022	2	Piezas	4	4	4	100
4423	DIF210402028600	2022	2	Piezas	2	2	2	100
4424	DIF210402031353	2022	2	Piezas	3	3	3	100
4425	DIF210402028630	2022	2	Piezas	2	2	2	100
4426	DIF210402031392	2022	2	Piezas	1	1	1	100
4427	DIF210402031407	2022	2	Piezas	1	1	1	100
4428	DIF210402031467	2022	2	Piezas	1	1	1	100
4429	DIF210402031531	2022	2	Piezas	1	1	1	100
4430	DIF210402031549	2022	2	Piezas	4	4	4	100
4431	DIF210402031566	2022	2	Piezas	1	1	1	100
4432	DIF210402031591	2022	2	Piezas	2	2	2	100
4433	DIF210402036041	2022	2	Metros cuadrados de construcción	36	36	36	100
4434	DIF210402036135	2022	2	Metros cuadrados de construcción	36	36	36	100
4435	DIF210402027635	2022	2	Metros Cuadrados	493	493	493	100
4436	DIF210402027973	2022	2	Piezas	3	3	3	100
4437	DIF210402028057	2022	2	Piezas	8	8	8	100
4438	DIF210402028774	2022	2	Piezas	9	9	9	100
4439	DIF210402028859	2022	2	Piezas	3	3	3	100
4440	DIF210402028869	2022	2	Piezas	4	4	4	100
4441	DIF210402031363	2022	2	Piezas	2	2	2	100
4442	DIF210402031374	2022	2	Piezas	5	5	5	100
4443	DIF210402028679	2022	2	Piezas	1	1	1	100
4444	DIF210402036708	2022	2	Metros cuadrados de construcción	36	36	36	100
4445	DIF210402029598	2022	2	Piezas	1	1	1	100
4446	DIF210402029849	2022	2	Piezas	1	1	1	100
4447	DIF210402029983	2022	2	Piezas	15	15	15	100
4448	DIF210402030150	2022	2	Piezas	6	6	6	100
4449	DIF210402030208	2022	2	Piezas	2	2	2	100
4450	DIF210402030274	2022	2	Piezas	1	1	1	100



No.	FOLIO	CICLO	TRIMESTRE DE AVANCE	UNIDAD DE MEDIDA	META ORIGINAL	META MODIFICADA	AVANCE	PORCENTAJE
4451	DIF210402030327	2022	2	Piezas	1	1	1	100
4452	DIF210402030408	2022	2	Piezas	2	2	2	100
4453	DIF210402030519	2022	2	Piezas	1	1	1	100
4454	DIF210402030564	2022	2	Piezas	1	1	1	100
4455	DIF210402030852	2022	2	Piezas	1	1	1	100
4456	DIF210402030863	2022	2	Piezas	4	4	4	100
4457	DIF210402031113	2022	2	Piezas	2	2	2	100
4458	DIF210402031176	2022	2	Metros lineales	170	170	170	100
4459	DIF210402031305	2022	2	Piezas	1	1	1	100
4460	DIF210402031342	2022	2	Piezas	4	4	4	100
4461	DIF210402036014	2022	2	Metros Cuadrados	36	36	36	100
4462	DIF210402036129	2022	2	Metros cuadrados de construcción	36	36	36	100
4463	DIF210402036618	2022	2	Metros cuadrados de construcción	36	36	36	100
4464	DIF210402036136	2022	2	Metros cuadrados de construcción	36	36	36	100
4465	DIF210402031376	2022	2	Piezas	9	9	9	100
4466	DIF210402031473	2022	2	Piezas	2	2	2	100
4467	DIF210402031492	2022	2	Piezas	1	1	1	100
4468	DIF210402033280	2022	2	Aula	3	3	3	100
4469	DIF210402036019	2022	2	Metros Cuadrados	36	36	36	100
4470	DIF210402028007	2022	2	Piezas	2	2	2	100
4471	DIF210402031418	2022	2	Piezas	3	3	3	100
4472	DIF210402029645	2022	2	Piezas	1	1	1	100
4473	DIF210402027644	2022	2	Metros Cuadrados	78	78	78	100
4474	DIF210402031439	2022	2	Piezas	1	1	1	100
4475	DIF210402031445	2022	2	Piezas	3	3	3	100
4476	DIF210402029678	2022	2	Piezas	4	4	4	100
4477	DIF210402055488	2022	2	Maquinaria y equipo	10	10	10	100
4478	DIF210201932984	2022	2	Piezas	9	9	9	100
4479	DIF210402029694	2022	2	Piezas	9	9	9	100
4480	DIF210402031465	2022	2	Piezas	6	6	6	100
4481	DIF210402031472	2022	2	Piezas	7	7	7	100
4482	DIF210402031518	2022	2	Piezas	1	1	1	100
4483	DIF210402031534	2022	2	Piezas	1	1	1	100
4484	DIF210402027758	2022	2	Piezas	63	63	63	100
4485	DIF210402031558	2022	2	Piezas	3	3	3	100



No.	FOLIO	CICLO	TRIMESTRE DE AVANCE	UNIDAD DE MEDIDA	META ORIGINAL	META MODIFICADA	AVANCE	PORCENTAJE
4486	DIF210402029706	2022	2	Piezas	5	5	5	100
4487	DIF210402031595	2022	2	Piezas	1	1	1	100
4488	DIF210402031612	2022	2	Piezas	3	3	3	100
4489	DIF210301971600	2022	2	Cuarto(s)	2	2	2	100
4490	DIF210402056379	2022	2	Metros	5000	5000	5000	100
4491	DIF210402027875	2022	2	Piezas	1	1	1	100
4492	DIF210402029802	2022	2	Piezas	1	1	1	100
4493	DIF210402029835	2022	2	Piezas	5	5	5	100
4494	DIF210402029533	2022	2	Piezas	2	2	2	100
4495	DIF210402027944	2022	2	Piezas	5	5	5	100
4496	DIF210402027567	2022	2	Piezas	9	9	9	100
4497	DIF210402031193	2022	2	Piezas	1	1	1	100
4498	DIF210402029591	2022	2	Piezas	2	2	2	100
4499	DIF210402027971	2022	2	Piezas	2	2	2	100
4500	DIF210402031127	2022	2	Piezas	1	1	1	100
4501	DIF210402031144	2022	2	Piezas	9	9	9	100
4502	DIF210402030333	2022	2	Piezas	1	1	1	100
4503	DIF210402031158	2022	2	Piezas	1	1	1	100
4504	DIF210402030769	2022	2	Piezas	2	2	2	100
4505	DIF210402030784	2022	2	Piezas	1	1	1	100
4506	DIF210402030791	2022	2	Piezas	2	2	2	100
4507	DIF210402029995	2022	2	Piezas	1	1	1	100
4508	DIF210402030810	2022	2	Piezas	1	1	1	100
4509	DIF210402030829	2022	2	Piezas	1	1	1	100
4510	DIF210301966425	2022	2	Metros lineales	355	355	355	100
4511	DIF210402030839	2022	2	Piezas	1	1	1	100
4512	DIF210402030869	2022	2	Piezas	1	1	1	100
4513	DIF210402030455	2022	2	Piezas	1	1	1	100
4514	DIF210402030879	2022	2	Piezas	4	4	4	100
4515	DIF210402030488	2022	2	Piezas	3	3	3	100
4516	DIF210402030503	2022	2	Piezas	2	2	2	100
4517	DIF210402030535	2022	2	Piezas	7	7	7	100
4518	DIF210402030145	2022	2	Piezas	3	3	3	100
4519	DIF210402030992	2022	2	Piezas	1	1	1	100
4520	DIF210402030189	2022	2	Piezas	3	3	3	100
4521	DIF210402030568	2022	2	Piezas	3	3	3	100
4522	DIF210402031006	2022	2	Piezas	1	1	1	100
4523	DIF210402031042	2022	2	Piezas	7	7	7	100



No.	FOLIO	CICLO	TRIMESTRE DE AVANCE	UNIDAD DE MEDIDA	META ORIGINAL	META MODIFICADA	AVANCE	PORCENTAJE
4524	DIF210402030230	2022	2	Piezas	6	6	6	100
4525	DIF210402030633	2022	2	Piezas	2	2	2	100
4526	DIF210402031046	2022	2	Piezas	2	2	2	100
4527	DIF210402029855	2022	2	Piezas	1	1	1	100
4528	DIF210402029871	2022	2	Piezas	25	25	25	100
4529	DIF210402030257	2022	2	Piezas	6	6	6	100
4530	DIF210402029879	2022	2	Piezas	9	9	9	100
4531	DIF210402029889	2022	2	Piezas	6	6	6	100
4532	DIF210402030669	2022	2	Piezas	19	19	19	100
4533	DIF210402029906	2022	2	Piezas	1	1	1	100
4534	DIF210402030310	2022	2	Piezas	1	1	1	100
4535	DIF210402030318	2022	2	Piezas	1	1	1	100
4536	DIF210301972581	2022	2	Cuarto(s)	1	1	1	100
4537	DIF210301986343	2022	2	Metros lineales	1000	1000	1000	100
4538	DIF210301986349	2022	2	Metros lineales	100	100	100	100
4539	DIF210301976081	2022	2	Metros Cuadrados	1673	1673	1673	100
4540	DIF210301977647	2022	2	Metros cuadrados de construcción	36	36	36	100
4541	DIF210301971655	2022	2	Cuarto(s)	1	1	1	100
4542	DIF210301986336	2022	2	Metros lineales	160	160	160	100
4543	DIF210301997614	2022	2	Metros cuadrados de construcción	36	36	36	100
4544	DIF210301997655	2022	2	Metros cuadrados de construcción	36	36	36	100
4545	DIF210301998761	2022	2	Metros cuadrados de construcción	36	36	36	100
4546	DIF210301998839	2022	2	Metros cuadrados de construcción	36	36	36	100
4547	DIF210301973262	2022	2	Metros cuadrados de construcción	36	36	36	100
4548	DIF210402027869	2022	2	Piezas	1	1	1	100
4549	DIF210301970087	2022	2	Metros Cuadrados	182	182	182	100
4550	DIF210301971519	2022	2	Cuarto(s)	2	2	2	100
4551	DIF210301971587	2022	2	Cuarto(s)	1	1	1	100
4552	DIF210301972552	2022	2	Cuarto(s)	1	1	1	100
4553	DIF210301974016	2022	2	Cuarto(s)	1	1	1	100
4554	DIF210301975995	2022	2	Metros Cuadrados	1648	1648	1648	100
4555	DIF210301976033	2022	2	Metros Cuadrados	4800	4800	4800	100



No.	FOLIO	CICLO	TRIMESTRE DE AVANCE	UNIDAD DE MEDIDA	META ORIGINAL	META MODIFICADA	AVANCE	PORCENTAJE
4556	DIF210301981997	2022	2	Metros lineales	400	400	400	100
4557	DIF210301982116	2022	2	Metros lineales	550	550	550	100
4558	DIF210402028766	2022	2	Piezas	1	1	1	100
4559	DIF210301997307	2022	2	Metros cuadrados de construcción	36	36	36	100
4560	DIF210402014249	2022	2	Cuarto(s)	1	1	1	100
4561	DIF210402020286	2022	2	Metros cuadrados de construcción	36	36	36	100
4562	DIF210402027610	2022	2	Piezas	4	4	4	100
4563	DIF210402027902	2022	2	Piezas	1	1	1	100
4564	DIF210301966427	2022	2	Metros lineales	190	190	190	100
4565	DIF210301972393	2022	2	Cuarto(s)	1	1	1	100
4566	DIF210301972574	2022	2	Cuarto(s)	1	1	1	100
4567	DIF210301973232	2022	2	Metros cuadrados de construcción	36	36	36	100
4568	DIF210301974894	2022	2	Piezas	26	26	26	100
4569	DIF210301974913	2022	2	Piezas	20	20	20	100
4570	DIF210302001056	2022	2	Metros lineales	8364	8364	8364	100
4571	DIF210402028458	2022	2	Piezas	1	1	1	100
4572	DIF210402028793	2022	2	Piezas	9	9	9	100
4573	DIF210402028867	2022	2	Piezas	11	11	11	100
4574	DIF210402029579	2022	2	Piezas	2	2	2	100
4575	DIF210402029595	2022	2	Piezas	9	9	9	100
4576	DIF210402029725	2022	2	Piezas	2	2	2	100
4577	DIF210402030188	2022	2	Piezas	2	2	2	100
4578	DIF210402030270	2022	2	Piezas	1	1	1	100
4579	DIF210402030597	2022	2	Piezas	1	1	1	100
4580	DIF210402030654	2022	2	Piezas	30	30	30	100
4581	DIF210402030746	2022	2	Piezas	1	1	1	100
4582	DIF210402030811	2022	2	Piezas	1	1	1	100
4583	DIF210402030832	2022	2	Piezas	15	15	15	100
4584	DIF210402030882	2022	2	Piezas	3	3	3	100
4585	DIF220202088645	2022	2	ESCANER(S)	1	1	1	100
4586	DIF210402031600	2022	2	Piezas	1	1	1	100
4587	DIF210201934961	2022	2	Metros Cuadrados	591	591	591	100
4588	DIF210301971232	2022	2	Cuarto(s)	1	1	1	100
4589	DIF210301972513	2022	2	Cuarto(s)	1	1	1	100



No.	FOLIO	CICLO	TRIMESTRE DE AVANCE	UNIDAD DE MEDIDA	META ORIGINAL	META MODIFICADA	AVANCE	PORCENTAJE
4590	DIF210301975672	2022	2	Metros cuadrados de construcción	36	36	36	100
4591	DIF210301977645	2022	2	Metros cuadrados de construcción	36	36	36	100
4592	DIF210301997695	2022	2	Metros cuadrados de construcción	36	36	36	100
4593	DIF210301998709	2022	2	Metros cuadrados de construcción	36	36	36	100
4594	DIF210301998799	2022	2	Metros cuadrados de construcción	36	36	36	100
4595	DIF210402027650	2022	2	Metros Cuadrados	710	710	710	100
4596	DIF210402027692	2022	2	Piezas	2	2	2	100
4597	DIF210402027745	2022	2	Piezas	1	1	1	100
4598	DIF210402027898	2022	2	Piezas	87	87	87	100
4599	DIF210402028032	2022	2	Piezas	3	3	3	100
4600	DIF210402028061	2022	2	Piezas	6	6	6	100
4601	DIF210402028572	2022	2	Piezas	3	3	3	100
4602	DIF210402028796	2022	2	Piezas	9	9	9	100
4603	DIF210402029690	2022	2	Piezas	1	1	1	100
4604	DIF210402029797	2022	2	Piezas	1	1	1	100
4605	DIF210402029880	2022	2	Piezas	1	1	1	100
4606	DIF210402030068	2022	2	Piezas	2	2	2	100
4607	DIF210402030165	2022	2	Piezas	1	1	1	100
4608	DIF210402030185	2022	2	Piezas	1	1	1	100
4609	DIF210402030201	2022	2	Piezas	1	1	1	100
4610	DIF210402030216	2022	2	Piezas	3	3	3	100
4611	DIF210402030231	2022	2	Piezas	3	3	3	100
4612	DIF210402030266	2022	2	Piezas	2	2	2	100
4613	DIF210402030299	2022	2	Piezas	2	2	2	100
4614	DIF210402030444	2022	2	Piezas	2	2	2	100
4615	DIF210402030617	2022	2	Piezas	1	1	1	100
4616	DIF210402030740	2022	2	Piezas	1	1	1	100
4617	DIF210402030795	2022	2	Piezas	3	3	3	100
4618	DIF210402030826	2022	2	Piezas	3	3	3	100
4619	DIF210402030872	2022	2	Piezas	17	17	17	100
4620	DIF210402030874	2022	2	Piezas	6	6	6	100
4621	DIF210402031078	2022	2	Piezas	1	1	1	100
4622	DIF210402031099	2022	2	Piezas	1	1	1	100



No.	FOLIO	CICLO	TRIMESTRE DE AVANCE	UNIDAD DE MEDIDA	META ORIGINAL	META MODIFICADA	AVANCE	PORCENTAJE
4623	DIF210402031312	2022	2	Piezas	9	9	9	100
4624	DIF210402031334	2022	2	Piezas	1	1	1	100
4625	DIF210402031337	2022	2	Piezas	1	1	1	100
4626	DIF210402031427	2022	2	Piezas	3	3	3	100
4627	DIF210402031443	2022	2	Piezas	2	2	2	100
4628	DIF210402031511	2022	2	Piezas	1	1	1	100
4629	DIF210402031519	2022	2	Piezas	3	3	3	100
4630	DIF210402031577	2022	2	Piezas	4	4	4	100
4631	DIF210402036676	2022	2	Metros cuadrados de construcción	36	36	36	100
4632	DIF210402038813	2022	2	Metros cuadrados de construcción	36	36	36	100
4633	DIF210402041081	2022	2	Metros cuadrados de construcción	36	36	36	100
4634	DIF210402030000	2022	2	Piezas	1	1	1	100
4635	DIF210402030200	2022	2	Piezas	3	3	3	100
4636	DIF210402031000	2022	2	Piezas	2	2	2	100
4637	DIF210402031100	2022	2	Piezas	1	1	1	100
4638	DIF210301970390	2022	2	Cuarto(s)	2	2	2	100
4639	DIF210301972333	2022	2	Cuarto(s)	2	2	2	100
4640	DIF210301972417	2022	2	Cuarto(s)	1	1	1	100
4641	DIF210301972555	2022	2	Cuarto(s)	2	2	2	100
4642	DIF210301974866	2022	2	Piezas	4	4	4	100
4643	DIF210301974871	2022	2	Piezas	4	4	4	100
4644	DIF210301975538	2022	2	Metros cuadrados de construcción	36	36	36	100
4645	DIF210301976055	2022	2	Metros cuadrados de construcción	36	36	36	100
4646	DIF210301985281	2022	2	Metros Cuadrados	1000	1000	1000	100
4647	DIF210301986330	2022	2	Metros lineales	390	390	390	100
4648	DIF210301997433	2022	2	Metros cuadrados de construcción	36	36	36	100
4649	DIF210301997530	2022	2	Metros cuadrados de construcción	36	36	36	100
4650	DIF210301999027	2022	2	Metros cuadrados de construcción	36	36	36	100
4651	DIF210301972576	2022	2	Cuarto(s)	1	1	1	100
4652	DIF210301985017	2022	2	Metros Cuadrados	1200	1200	1200	100



No.	FOLIO	CICLO	TRIMESTRE DE AVANCE	UNIDAD DE MEDIDA	META ORIGINAL	META MODIFICADA	AVANCE	PORCENTAJE
4653	DIF210301986324	2022	2	Metros lineales	300	300	300	100
4654	DIF210402007531	2022	2	Albergue(s)	1	1	1	100
4655	DIF210402007843	2022	2	Piezas	100	100	100	100
4656	DIF210402019487	2022	2	Metros cuadrados de construcción	36	36	36	100
4657	DIF210402019493	2022	2	Metros cuadrados de construcción	36	36	36	100
4658	DIF210402027013	2022	2	Piezas	5	5	5	100
4659	DIF210402027722	2022	2	Piezas	3	3	3	100
4660	DIF210402027775	2022	2	Piezas	1	1	1	100
4661	DIF210402027858	2022	2	Piezas	108	108	108	100
4662	DIF210402027915	2022	2	Piezas	29	29	29	100
4663	DIF210402027924	2022	2	Piezas	43	43	43	100
4664	DIF210402027969	2022	2	Metros lineales	48	48	48	100
4665	DIF210402028051	2022	2	Piezas	2	2	2	100
4666	DIF210402028070	2022	2	Piezas	2	2	2	100
4667	DIF210402028556	2022	2	Piezas	1	1	1	100
4668	DIF210402028797	2022	2	Piezas	1	1	1	100
4669	DIF210402028870	2022	2	Piezas	4	4	4	100
4670	DIF210402029066	2022	2	Piezas	1	1	1	100
4671	DIF210402029566	2022	2	Piezas	1	1	1	100
4672	DIF210402029647	2022	2	Piezas	1	1	1	100
4673	DIF210402029735	2022	2	Piezas	1	1	1	100
4674	DIF210402027580	2022	2	Piezas	1	1	1	100
4675	DIF210402027603	2022	2	Piezas	1	1	1	100
4676	DIF210402027802	2022	2	Piezas	2	2	2	100
4677	DIF210402027829	2022	2	Piezas	1	1	1	100
4678	DIF210402027852	2022	2	Piezas	1	1	1	100
4679	DIF210402027992	2022	2	Piezas	1	1	1	100
4680	DIF210402028067	2022	2	Piezas	1	1	1	100
4681	DIF210402028459	2022	2	Piezas	6	6	6	100
4682	DIF210402028591	2022	2	Piezas	1	1	1	100
4683	DIF210402028617	2022	2	Piezas	3	3	3	100
4684	DIF210402028648	2022	2	Piezas	1	1	1	100
4685	DIF210402029357	2022	2	Piezas	5	5	5	100
4686	DIF210402029744	2022	2	Piezas	5	5	5	100
4687	DIF210402029768	2022	2	Piezas	2	2	2	100
4688	DIF210402029798	2022	2	Piezas	1	1	1	100



No.	FOLIO	CICLO	TRIMESTRE DE AVANCE	UNIDAD DE MEDIDA	META ORIGINAL	META MODIFICADA	AVANCE	PORCENTAJE
4689	DIF210402029866	2022	2	Piezas	2	2	2	100
4690	DIF210402029884	2022	2	Piezas	2	2	2	100
4691	DIF210402030193	2022	2	Piezas	2	2	2	100
4692	DIF210402030294	2022	2	Piezas	1	1	1	100
4693	DIF210402030574	2022	2	Piezas	8	8	8	100
4694	DIF210402030656	2022	2	Piezas	2	2	2	100
4695	DIF210402030688	2022	2	Piezas	1	1	1	100
4696	DIF210402030714	2022	2	Piezas	1	1	1	100
4697	DIF210402030771	2022	2	Piezas	5	5	5	100
4698	DIF210402030794	2022	2	Piezas	4	4	4	100
4699	DIF210402030813	2022	2	Piezas	3	3	3	100
4700	DIF210402030857	2022	2	Piezas	1	1	1	100
4701	DIF210402031081	2022	2	Piezas	2	2	2	100
4702	DIF210402031180	2022	2	Piezas	13	13	13	100
4703	DIF210402029834	2022	2	Piezas	2	2	2	100
4704	DIF210402029838	2022	2	Piezas	1	1	1	100
4705	DIF210402029898	2022	2	Piezas	8	8	8	100
4706	DIF210402030163	2022	2	Piezas	2	2	2	100
4707	DIF210402030180	2022	2	Piezas	2	2	2	100
4708	DIF210402030242	2022	2	Piezas	2	2	2	100
4709	DIF210402030301	2022	2	Piezas	1	1	1	100
4710	DIF210402030409	2022	2	Piezas	2	2	2	100
4711	DIF210402030421	2022	2	Piezas	9	9	9	100
4712	DIF210402030442	2022	2	Piezas	1	1	1	100
4713	DIF210402030512	2022	2	Piezas	2	2	2	100
4714	DIF210402030539	2022	2	Piezas	3	3	3	100
4715	DIF210402030708	2022	2	Piezas	1	1	1	100
4716	DIF210402030783	2022	2	Piezas	1	1	1	100
4717	DIF210402030815	2022	2	Piezas	3	3	3	100
4718	DIF210402030840	2022	2	Piezas	1	1	1	100
4719	DIF210402030868	2022	2	Piezas	1	1	1	100
4720	DIF210402031358	2022	2	Piezas	1	1	1	100
4721	DIF210402031402	2022	2	Piezas	1	1	1	100
4722	DIF210402031433	2022	2	Piezas	2	2	2	100
4723	DIF210402031491	2022	2	Piezas	2	2	2	100
4724	DIF210402031540	2022	2	Piezas	1	1	1	100
4725	DIF210402031550	2022	2	Piezas	2	2	2	100
4726	DIF210402031564	2022	2	Piezas	4	4	4	100



No.	FOLIO	CICLO	TRIMESTRE DE AVANCE	UNIDAD DE MEDIDA	META ORIGINAL	META MODIFICADA	AVANCE	PORCENTAJE
4727	DIF210402031580	2022	2	Piezas	1	1	1	100
4728	DIF210402031597	2022	2	Piezas	2	2	2	100
4729	DIF210402031603	2022	2	Piezas	7	7	7	100
4730	DIF210402030877	2022	2	Piezas	5	5	5	100
4731	DIF210402030954	2022	2	Piezas	1	1	1	100
4732	DIF210402031016	2022	2	Piezas	2	2	2	100
4733	DIF210402031041	2022	2	Piezas	2	2	2	100
4734	DIF210402031054	2022	2	Piezas	1	1	1	100
4735	DIF210402031286	2022	2	Piezas	2	2	2	100
4736	DIF210402031297	2022	2	Piezas	12	12	12	100
4737	DIF210402031369	2022	2	Piezas	1	1	1	100
4738	DIF210402031404	2022	2	Piezas	2	2	2	100
4739	DIF210402031413	2022	2	Piezas	1	1	1	100
4740	DIF210402031515	2022	2	Piezas	1	1	1	100
4741	DIF210402031544	2022	2	Piezas	1	1	1	100
4742	DIF210402031596	2022	2	Piezas	1	1	1	100
4743	DIF210402036137	2022	2	Metros cuadrados de construcción	36	36	36	100
4744	DIF210402036145	2022	2	Metros cuadrados de construcción	36	36	36	100
4745	DIF210402036693	2022	2	Metros cuadrados de construcción	36	36	36	100
4746	DIF210402035995	2022	2	Metros Cuadrados	36	36	36	100
4747	DIF210402058709	2022	2	Otros	1	1	1	100



GOBIERNO DE LA
CIUDAD DE MÉXICO

SECRETARÍA DE
ADMINISTRACIÓN Y FINANZAS

“INDICADORES”

SEGUNDO TRIMESTRE 2022



No.	Ciclo	Periodo	Trimestre	Entidad Federativa	Municipio	Ramo	Unidad	Programa Presupuestario	Nombre del Programa Presupuestario	Grupo Funcional	Función	Subfunción	Actividad Institucional	Clave del Indicador	Nombre del Indicador
1	2022	2	2	Ciudad de México	Gobierno de la Entidad	33 - Aportaciones Federales para Entidades Federativas y Municipios	416 - Dirección General de Programación y Presupuesto A	1010	FAETA Educación de Adultos	2 - Desarrollo Social	5 - Educación	5 - Educación para Adultos	8 - Fondo de Aportaciones para la Educación Tecnológica y de Adultos	172507	Razón de módulos vinculados en el Modelo Educación para la Vida y el Trabajo (MEVyT).
2	2022	2	2	Ciudad de México	Gobierno de la Entidad	33 - Aportaciones Federales para Entidades Federativas y Municipios	416 - Dirección General de Programación y Presupuesto A	1010	FAETA Educación de Adultos	2 - Desarrollo Social	5 - Educación	5 - Educación para Adultos	8 - Fondo de Aportaciones para la Educación Tecnológica y de Adultos	172508	Porcentaje de exámenes en línea aplicados del MEVyT
3	2022	2	2	Ciudad de México	Gobierno de la Entidad	33 - Aportaciones Federales para Entidades Federativas y Municipios	416 - Dirección General de Programación y Presupuesto A	1010	FAETA Educación de Adultos	2 - Desarrollo Social	5 - Educación	5 - Educación para Adultos	8 - Fondo de Aportaciones para la Educación Tecnológica y de Adultos	172509	Porcentaje de asesores/as con más de un año de permanencia con formación continua acumulados al cierre del trimestre.
4	2022	2	2	Ciudad de México	Gobierno de la Entidad	33 - Aportaciones Federales para Entidades Federativas y Municipios	416 - Dirección General de Programación y Presupuesto A	1010	FAETA Educación de Adultos	2 - Desarrollo Social	5 - Educación	5 - Educación para Adultos	8 - Fondo de Aportaciones para la Educación Tecnológica y de Adultos	172866	Porcentaje de educandos/as que concluyen nivel educativo del grupo en condición de vulnerabilidad de atención en el Modelo Educación para la Vida y el Trabajo (MEVyT).
5	2022	2	2	Ciudad de México	Gobierno de la Entidad	33 - Aportaciones Federales para Entidades Federativas y Municipios	416 - Dirección General de Programación y Presupuesto A	1010	FAETA Educación de Adultos	2 - Desarrollo Social	5 - Educación	5 - Educación para Adultos	8 - Fondo de Aportaciones para la Educación Tecnológica y de Adultos	173464	Porcentajes de educandos/as que concluyen niveles intermedio y avanzado del MEVyT vinculados a Plazas Comunitarias de atención educativa y servicios integrales.
6	2022	2	2	Ciudad de México	Gobierno de la Entidad	33 - Aportaciones Federales para Entidades Federativas y Municipios	416 - Dirección General de Programación y Presupuesto A	1010	FAETA Educación de Adultos	2 - Desarrollo Social	5 - Educación	5 - Educación para Adultos	8 - Fondo de Aportaciones para la Educación Tecnológica y de Adultos	173466	Porcentaje de módulos en línea o digitales vinculados en el trimestre
7	2022	2	2	Ciudad de México	Gobierno de la Entidad	33 - Aportaciones Federales para Entidades Federativas y Municipios	416 - Dirección General de Programación y Presupuesto A	1010	FAETA Educación de Adultos	2 - Desarrollo Social	5 - Educación	5 - Educación para Adultos	8 - Fondo de Aportaciones para la Educación Tecnológica y de Adultos	173467	Porcentaje de exámenes impresos aplicados del MEVyT



No.	Definición del Indicador	Método de Cálculo	Nivel del Indicador	Frecuencia de Medición	Unidad de Medida	Tipo	Dimensión del Indicador	Sentido	Meta programada
1	Cuantifica la relación de módulo(s) entregado(s) a el/la educando/a que esta siendo atendido en el Modelo de Educación para la Vida y el Trabajo (MEVyT).	$(\text{Eduandos/as activos en el MEVyT con algún módulo vinculado en el periodo } t) / (\text{Eduandos/as activos en el MEVyT en el periodo } t)$	Actividad	Trimestral	razón	Gestión	Eficacia	Ascendente	0
2	Mide la proporción de exámenes aplicados en línea en el trimestre con respecto al total de exámenes aplicados en el trimestre sin importar el formato.	$\text{Total de exámenes en línea del MEVyT aplicados en el periodo } t / \text{Total de exámenes del MEVyT aplicados en cualquier formato en el periodo } t * 100$	Actividad	Trimestral	Porcentaje	Gestión	Eficacia	Ascendente	0
3	Mide cuántos de los/as asesores/as con más de un año de servicio reciben formación continua.	$(\text{Asesores/as con más de un año de permanencia con formación continua acumulados al cierre del periodo } t / \text{Asesores/as con más de un año de permanencia acumulados al cierre del periodo } t) * 100$	Actividad	Trimestral	Porcentaje	Gestión	Eficacia	Ascendente	0
4	Determina la proporción de los/as educandos/as que concluyen nivel en el MEVyT, vertiente atención a jóvenes 10-14 en Primaria, MEVyT para Ciegos o Débiles Visuales, así como los educandos que concluyen nivel en la población indígena de su vertiente Indígena Bilingüe (MIB) y Indígena Bilingüe Urbano (MIBU) en Inicial, Primaria y/o Secundaria, con respecto al total de atención de estas poblaciones. Para INEA estas poblaciones atendidas son consideradas grupos en condición de vulnerabilidad. Nota: MEVyT Primaria 10-14.- Vertiente del MEVyT para niñas, niños y adolescentes de 10 a 14 años que no tengan concluida la primaria y que, por su condición de extra edad, geográfica, migratoria o que, al estar en una condición de vulnerabilidad de carácter socioeconómico, físico, de identidad cultural, origen étnico o nacional no reciben atención en el sistema regular.	$((\text{Total de educandos/as que concluyen nivel en la vertiente Jóvenes 10-14 en Primaria} + \text{Total de educandos/as que concluyen nivel en la vertiente MEVyT para Ciegos o Débiles Visuales} + \text{Total de educandos/as que concluyen nivel en la Población indígena MIB y MIBU en Inicial, Primaria y/o Secundaria en periodo } t) / (\text{Total de educandos/as atendidos en el MEVyT en vertiente Jóvenes 10-14 en Primaria} + \text{Total de educandos/as atendidos en el nivel en la vertiente MEVyT para Ciegos o Débiles Visuales} + \text{Total de educandos/as atendidos en la Población indígena MIB y MIBU en inicial, Primaria y/o Secundaria en periodo } t)) * 100$	Componente	Trimestral	Porcentaje	Estratégico	Eficacia	Ascendente	0
5	Mide la conclusión de los niveles intermedio (primaria) y avanzado (secundaria) de los/as educandos/as del MEVyT que están vinculados a Plazas Comunitarias de Atención Educativa y Servicios Integrales. La conclusión de nivel a través del uso de unidades operativas implica que el usuario hizo uso de los bienes y servicios que ofrece el INEA.	$((\text{Eduandos/as que concluyen nivel intermedio y avanzado del MEVyT y están vinculados a plazas comunitarias de atención educativa y servicios integrales en el periodo } t) / \text{Total educandos/as que concluyen algún nivel del MEVyT en el periodo } t) * 100$	Componente	Trimestral	Porcentaje	Estratégico	Eficacia	Ascendente	0
6	Se muestra el número de módulos en línea y digitales vinculados por cada 100 módulos vinculados en el trimestre.	$((\text{Total de módulos en línea o digitales vinculados en el periodo } t) / \text{Total de módulos vinculados en el periodo } t) * 100$	Actividad	Trimestral	Porcentaje	Gestión	Eficacia	Ascendente	0
7	Mide la proporción de exámenes impresos aplicados en el trimestre con respecto al total de exámenes aplicados en el trimestre.	$(\text{Total de exámenes impresos del MEVyT aplicados en el periodo } t / \text{Total de exámenes del MEVyT aplicados en cualquier formato en el periodo } t) * 100$	Actividad	Trimestral	Porcentaje	Gestión	Eficacia	Descendente	0



No.	Justificación	Detalle	Meta Modificada	Justificación	Detalle	Realizado en el Periodo	Justificación	Detalle	Avance (%)	Flujo
1	{just1:{ciclo:2022,trim:2,just:Otras causas,usuario:elizabethmedinam,fecha:15/07/22}}	LA CIUDAD DE MÉXICO NO CUENTA CON RECURSOS DEL FAETA	0	{just1:{ciclo:2022,trim:2,just:Otras causas,usuario:elizabethmedinam,fecha:15/07/22}}	LA CIUDAD DE MÉXICO NO CUENTA CON RECURSOS DEL FAETA	0	Otras causas	LA CDMX NO RECIBE RECURSOS FAETA	N/D	Validado
2	{just1:{ciclo:2022,trim:2,just:Otras causas,usuario:albertorodriguezme,fecha:12/07/22}}	LA CIUDAD DE MÉXICO NO CUENTA CON RECURSOS DEL FAETA	0	{just1:{ciclo:2022,trim:2,just:Otras causas,usuario:albertorodriguezme,fecha:12/07/22}}	LA CIUDAD DE MÉXICO NO CUENTA CON RECURSOS DEL FAETA	5.08626	Otras causas	Cierre del Ciclo Escolar 2021 - 2022 y la inasistencia por contagio de covid - 19 evitaron la consecución de la meta	N/D	Validado
3	{just1:{ciclo:2022,trim:2,just:Otras causas,usuario:elizabethmedinam,fecha:15/07/22}}	LA CIUDAD DE MÉXICO NO CUENTA CON RECURSOS DEL FAETA	0	{just1:{ciclo:2022,trim:2,just:Otras causas,usuario:elizabethmedinam,fecha:15/07/22}}	LA CIUDAD DE MÉXICO NO CUENTA CON RECURSOS DEL FAETA	0	Otras causas	LA CDMX NO RECIBE RECURSOS FAETA	N/D	Validado
4	{just1:{ciclo:2022,trim:2,just:Otras causas,usuario:elizabethmedinam,fecha:15/07/22}}	LA CIUDAD DE MÉXICO NO CUENTA CON RECURSOS DEL FAETA	0	{just1:{ciclo:2022,trim:2,just:Otras causas,usuario:elizabethmedinam,fecha:15/07/22}}	LA CIUDAD DE MÉXICO NO CUENTA CON RECURSOS DEL FAETA	0	Otras causas	LA CDMX NO RECIBE RECURSOS FAETA	N/D	Validado
5	{just1:{ciclo:2022,trim:2,just:Otras causas,usuario:elizabethmedinam,fecha:15/07/22}}	LA CIUDAD DE MÉXICO NO CUENTA CON RECURSOS DEL FAETA	0	{just1:{ciclo:2022,trim:2,just:Otras causas,usuario:elizabethmedinam,fecha:15/07/22}}	LA CIUDAD DE MÉXICO NO CUENTA CON RECURSOS DEL FAETA	0	Otras causas	LA CDMX NO RECIBE RECURSOS FAETA	N/D	Validado
6	{just1:{ciclo:2022,trim:2,just:Otras causas,usuario:elizabethmedinam,fecha:15/07/22}}	LA CIUDAD DE MÉXICO NO CUENTA CON RECURSOS DEL FAETA	0	{just1:{ciclo:2022,trim:2,just:Otras causas,usuario:elizabethmedinam,fecha:15/07/22}}	LA CIUDAD DE MÉXICO NO CUENTA CON RECURSOS DEL FAETA	0	Otras causas	LA CDMX NO RECIBE RECURSOS FAETA	N/D	Validado
7	{just1:{ciclo:2022,trim:2,just:Otras causas,usuario:elizabethmedinam,fecha:15/07/22}}	LA CIUDAD DE MÉXICO NO CUENTA CON RECURSOS DEL FAETA	0	{just1:{ciclo:2022,trim:2,just:Otras causas,usuario:elizabethmedinam,fecha:15/07/22}}	LA CIUDAD DE MÉXICO NO CUENTA CON RECURSOS DEL FAETA	0	Otras causas		100	Validado



No.	Ciclo	Periodo	Trimestre	Entidad Federativa	Municipio	Ramo	Unidad	Programa Presupuestario	Nombre del Programa Presupuestario	Grupo Funcional	Función	Subfunción	Actividad Institucional	Clave del Indicador	Nombre del Indicador
8	2022	2	2	Ciudad de México	Gobierno de la Entidad	33 - Aportaciones Federales para Entidades Federativas y Municipios	416 - Dirección General de Programación y Presupuesto A	1010	FAETA Educación de Adultos	2 - Desarrollo Social	5 - Educación	5 - Educación para Adultos	8 - Fondo de Aportaciones para la Educación Tecnológica y de Adultos	174453	Porcentaje de educandos/as hispanohablantes de 15 años y más que concluyen nivel en inicial y/o Primaria y/o Secundaria en el Modelo de Educación para la vida y el Trabajo.
9	2022	2	2	Ciudad de México	Gobierno de la Entidad	33 - Aportaciones Federales para Entidades Federativas y Municipios	416 - Dirección General de Programación y Presupuesto A	1009	FAETA Educación Tecnológica	2 - Desarrollo Social	5 - Educación	2 - Educación Media Superior	8 - Fondo de Aportaciones para la Educación Tecnológica y de Adultos	173468	Porcentaje de personal docente CONALEP en la entidad federativa Financiado con presupuesto FAETA
10	2022	2	2	Ciudad de México	Gobierno de la Entidad	33 - Aportaciones Federales para Entidades Federativas y Municipios	416 - Dirección General de Programación y Presupuesto A	1009	FAETA Educación Tecnológica	2 - Desarrollo Social	5 - Educación	2 - Educación Media Superior	8 - Fondo de Aportaciones para la Educación Tecnológica y de Adultos	173832	Porcentaje de presupuesto ejercido en gasto de operación respecto del total autorizado
11	2022	2	2	Ciudad de México	Gobierno de la Entidad	33 - Aportaciones Federales para Entidades Federativas y Municipios	416 - Dirección General de Programación y Presupuesto A	1009	FAETA Educación Tecnológica	2 - Desarrollo Social	5 - Educación	2 - Educación Media Superior	8 - Fondo de Aportaciones para la Educación Tecnológica y de Adultos	174786	Porcentaje de presupuesto FAETA ejercido en el pago de nómina docente
12	2022	2	2	Ciudad de México	Gobierno de la Entidad	33 - Aportaciones Federales para Entidades Federativas y Municipios	416 - Dirección General de Programación y Presupuesto A	1012	FAFEF	2 - Desarrollo Social	2 - Vivienda y Servicios a la Comunidad	7 - Desarrollo Regional	10 - Fondo de Aportaciones para el Fortalecimiento de las Entidades Federativas	172504	Índice de Fortalecimiento Financiero
13	2022	2	2	Ciudad de México	Gobierno de la Entidad	33 - Aportaciones Federales para Entidades Federativas y Municipios	416 - Dirección General de Programación y Presupuesto A	1012	FAFEF	2 - Desarrollo Social	2 - Vivienda y Servicios a la Comunidad	7 - Desarrollo Regional	10 - Fondo de Aportaciones para el Fortalecimiento de las Entidades Federativas	173166	Porcentaje de recursos destinados al fortalecimiento de sistemas de protección civil



No.	Definición del Indicador	Método de Cálculo	Nivel del Indicador	Frecuencia de Medición	Unidad de Medida	Tipo	Dimensión del Indicador	Sentido	Meta programada
8	Determina la proporción de educandos/as, que con el MEVyT vertiente hispanohablante concluyen nivel inicial, primaria y secundaria respecto al total de atendidos con dicha vertiente. Nota: Nivel inicial (Alfabetización) Es el primer tramo de la primaria y se pretende el desarrollo y uso, con sentido y continuidad, de las habilidades básicas de lectura, escritura y las nociones de matemáticas, como herramienta para poder enfrentar situaciones elementales de su vida cotidiana y para contar con los elementos básicos que les permitan seguir aprendiendo. Como parte inicial de este nivel se ubica la alfabetización como proceso educativo concreto que busca el desarrollo de las características generales del sistema de lectura y escritura, así como la representación numérica.	$((\text{Educandos/as que concluyen nivel de inicial, Primaria y/o Secundaria con la vertiente Hispanohablante del Modelo Educación para la Vida y el Trabajo (MEVyT) en el periodo t}) / (\text{Educandos/as atendidos en el nivel de inicial, Primaria y/o Secundaria con la vertiente Hispanohablante del Modelo Educación para la Vida y el Trabajo (MEVyT) en el periodo t})) * 100$	Componente	Trimestral	Porcentaje	Estratégico	Eficacia	Ascendente	0
9	Mide el porcentaje de personas en la nómina docente del CONALEP en la Entidad Federativa financiada con presupuesto FAETA respecto del total del personal docente CONALEP en la Entidad Federativa	$(\text{Número de Docentes de planteles CONALEP, financiados con presupuesto FAETA en la Entidad Federativa en el año t} / \text{Numero total de docentes del CONALEP en la Entidad Federativa en el año t}) * 100$	Actividad	Trimestral	Porcentaje	Gestión	Eficacia	Ascendente	0
10	El indicador mide el porcentaje de recursos ejercidos en gastos de operación en la Entidad Federativa con respecto al presupuesto autorizado en el ejercicio	$(\text{Presupuesto FAETA ejercido en gasto de operación de planteles CONALEP en el año t en la entidad federativa} / \text{Presupuesto modificado FAETA autorizado al CONALEP en el año t en la entidad federativa}) * 100$	Actividad	Trimestral	Porcentaje	Gestión	Economía	Ascendente	0
11	Mide el porcentaje del Presupuesto que se aplica al pago de nómina docente CONALEP en la Entidad Federativa en el año t respecto al total de presupuesto FAETA autorizado al CONALEP en la Entidad Federativa en ese año.	$(\text{Presupuesto FAETA ejercido en el pago de nómina docente CONALEP en la Entidad Federativa en el año t} / \text{Total de Presupuesto modificado FAETA autorizado al CONALEP en la Entidad Federativa en el año t}) * 100$	Actividad	Trimestral	Porcentaje	Gestión	Economía	Ascendente	0
12	Del total del Ingreso Estatal Disponible, este indicador mostrará qué porcentaje corresponde a Ingresos propios. Los ingresos propios incluyen impuestos por predial, nóminas y otros impuestos, además Otros como derechos, productos y aprovechamientos. El Ingreso Estatal Disponible, incluye Ingresos Propios, Ingresos Federales por concepto de Participaciones y Aportaciones, Subsidios, Gasto Reasignado y Financiamientos. Excluye Participaciones y Aportaciones Federales para Municipios y Transferencias Federales para Municipios. Con este indicador se busca identificar la fortaleza de la recaudación local, comparada con los ingresos disponibles, en los que destacan las fuentes de origen federal, entre ellas las aportaciones (sin incluir los recursos destinados a municipios).	$(\text{Ingresos propios} / \text{Ingreso Estatal Disponible}) * 100$	Propósito	Semestral	Porcentaje	Estratégico	Eficacia	Ascendente	23.11576
13	Del monto total del FAFEF ministrado a la entidad federativa al periodo que se reporta, el indicador muestra qué porcentaje se destinó al fortalecimiento de los sistemas de protección civil en el estado.	$(\text{Monto ejercido en sistemas de protección civil en la entidad federativa} / \text{Monto total del FAFEF ministrado en la entidad federativa}) * 100$	Componente	Semestral	Porcentaje	Estratégico	Eficacia	Ascendente	0



No.	Justificación	Detalle	Meta Modificada	Justificación	Detalle	Realizado en el Periodo	Justificación	Detalle	Avance (%)	Flujo
8	{just1:{ciclo:2022,trim:2,just:Otras causas,usuario:elizabethmedinam,fecha:15/07/22}}	LA CIUDAD DE MÉXICO NO CUENTA CON RECURSOS DEL FAETA	0	{just1:{ciclo:2022,trim:2,just:Otras causas,usuario:elizabethmedinam,fecha:15/07/22}}	LA CIUDAD DE MÉXICO NO CUENTA CON RECURSOS DEL FAETA	0	Otras causas	LA CDMX NO RECIBE RECURSOS FAETA	N/D	Validado
9	{just1:{ciclo:2022,trim:2,just:Otras causas,usuario:elizabethmedinam,fecha:15/07/22}}	LA CIUDAD DE MÉXICO NO CUENTA CON RECURSOS DEL FAETA	0	{just1:{ciclo:2022,trim:2,just:Otras causas,usuario:elizabethmedinam,fecha:15/07/22}}	LA CIUDAD DE MÉXICO NO CUENTA CON RECURSOS DEL FAETA	0	Otras causas		N/D	Validado
10	{just1:{ciclo:2022,trim:2,just:Otras causas,usuario:elizabethmedinam,fecha:15/07/22}}	LA CIUDAD DE MÉXICO NO CUENTA CON RECURSOS DEL FAETA	0	{just1:{ciclo:2022,trim:2,just:Otras causas,usuario:elizabethmedinam,fecha:15/07/22}}	LA CIUDAD DE MÉXICO NO CUENTA CON RECURSOS DEL FAETA	0	Otras causas	0	N/D	Validado
11	{just1:{ciclo:2022,trim:2,just:Otras causas,usuario:elizabethmedinam,fecha:15/07/22}}	LA CIUDAD DE MÉXICO NO CUENTA CON RECURSOS DEL FAETA	0	{just1:{ciclo:2022,trim:2,just:Otras causas,usuario:elizabethmedinam,fecha:15/07/22}}	LA CIUDAD DE MÉXICO NO CUENTA CON RECURSOS DEL FAETA	0	Otras causas	EL GOBIERNO DE LA CDMX NO RECIBE RECURSOS DE ESTE FONDO	N/D	Validado
12			23.11576			59.74775			258.47	Validado
13			0			0			N/D	Validado



No.	Ciclo	Periodo	Trimestre	Entidad Federativa	Municipio	Ramo	Unidad	Programa Presupuestario	Nombre del Programa Presupuestario	Grupo Funcional	Función	Subfunción	Actividad Institucional	Clave del Indicador	Nombre del Indicador
14	2022	2	2	Ciudad de México	Gobierno de la Entidad	33 - Aportaciones Federales para Entidades Federativas y Municipios	416 - Dirección General de Programación y Presupuesto A	1012	FAFEF	2 - Desarrollo Social	2 - Vivienda y Servicios a la Comunidad	7 - Desarrollo Regional	10 - Fondo de Aportaciones para el Fortalecimiento de las Entidades Federativas	173168	Índice en el Ejercicio de Recursos
15	2022	2	2	Ciudad de México	Gobierno de la Entidad	33 - Aportaciones Federales para Entidades Federativas y Municipios	416 - Dirección General de Programación y Presupuesto A	1012	FAFEF	2 - Desarrollo Social	2 - Vivienda y Servicios a la Comunidad	7 - Desarrollo Regional	10 - Fondo de Aportaciones para el Fortalecimiento de las Entidades Federativas	173458	Porcentaje de recursos destinados a la modernización de sistemas de recaudación
16	2022	2	2	Ciudad de México	Gobierno de la Entidad	33 - Aportaciones Federales para Entidades Federativas y Municipios	416 - Dirección General de Programación y Presupuesto A	1012	FAFEF	2 - Desarrollo Social	2 - Vivienda y Servicios a la Comunidad	7 - Desarrollo Regional	10 - Fondo de Aportaciones para el Fortalecimiento de las Entidades Federativas	173826	Porcentaje de recursos destinados al saneamiento de pensiones
17	2022	2	2	Ciudad de México	Gobierno de la Entidad	33 - Aportaciones Federales para Entidades Federativas y Municipios	416 - Dirección General de Programación y Presupuesto A	1012	FAFEF	2 - Desarrollo Social	2 - Vivienda y Servicios a la Comunidad	7 - Desarrollo Regional	10 - Fondo de Aportaciones para el Fortalecimiento de las Entidades Federativas	173828	Porcentaje de recursos destinados a la ejecución de proyectos de investigación
18	2022	2	2	Ciudad de México	Gobierno de la Entidad	33 - Aportaciones Federales para Entidades Federativas y Municipios	416 - Dirección General de Programación y Presupuesto A	1012	FAFEF	2 - Desarrollo Social	2 - Vivienda y Servicios a la Comunidad	7 - Desarrollo Regional	10 - Fondo de Aportaciones para el Fortalecimiento de las Entidades Federativas	173829	Porcentaje de recursos destinados a la inversión en infraestructura física
19	2022	2	2	Ciudad de México	Gobierno de la Entidad	33 - Aportaciones Federales para Entidades Federativas y Municipios	416 - Dirección General de Programación y Presupuesto A	1012	FAFEF	2 - Desarrollo Social	2 - Vivienda y Servicios a la Comunidad	7 - Desarrollo Regional	10 - Fondo de Aportaciones para el Fortalecimiento de las Entidades Federativas	174148	Porcentaje de recursos destinados a la modernización de registros públicos de la propiedad y comercio
20	2022	2	2	Ciudad de México	Gobierno de la Entidad	33 - Aportaciones Federales para Entidades Federativas y Municipios	416 - Dirección General de Programación y Presupuesto A	1012	FAFEF	2 - Desarrollo Social	2 - Vivienda y Servicios a la Comunidad	7 - Desarrollo Regional	10 - Fondo de Aportaciones para el Fortalecimiento de las Entidades Federativas	174457	Porcentaje de recursos destinados al fortalecimiento de educación pública
21	2022	2	2	Ciudad de México	Gobierno de la Entidad	33 - Aportaciones Federales para Entidades Federativas y Municipios	416 - Dirección General de Programación y Presupuesto A	1012	FAFEF	2 - Desarrollo Social	2 - Vivienda y Servicios a la Comunidad	7 - Desarrollo Regional	10 - Fondo de Aportaciones para el Fortalecimiento de las Entidades Federativas	174783	Porcentaje de recursos destinados al saneamiento financiero
22	2022	2	2	Ciudad de México	Gobierno de la Entidad	33 - Aportaciones Federales para Entidades Federativas y Municipios	416 - Dirección General de Programación y Presupuesto A	1003	FAIS Entidades	2 - Desarrollo Social	2 - Vivienda y Servicios a la Comunidad	7 - Desarrollo Regional	5 - Fondo de Aportaciones para la Infraestructura Social	169041	Porcentaje de proyectos Complementarios registrados en la MIDS



No.	Definición del Indicador	Método de Cálculo	Nivel del Indicador	Frecuencia de Medición	Unidad de Medida	Tipo	Dimensión del Indicador	Sentido	Meta programada
14	Del monto anual aprobado del FAFEF para la entidad federativa, el indicador muestra qué porcentaje fue ejercido por la entidad federativa acumulado al periodo que se reporta.	$(\text{Gasto ejercido del FAFEF por la entidad federativa} / \text{Monto anual aprobado del FAFEF a la entidad federativa}) * 100$	Actividad	Trimestral	Porcentaje	Gestión	Eficacia	Ascendente	25
15	Del monto total del FAFEF ministrado a la entidad federativa al periodo que se reporta, el indicador muestra qué porcentaje se destinó a la modernización de sistemas de recaudación en la entidad federativa.	$(\text{Monto ejercido en modernización de sistemas de recaudación en la entidad federativa} / \text{Monto total del FAFEF ministrado en la entidad federativa}) * 100$	Componente	Semestral	Porcentaje	Estratégico	Eficacia	Ascendente	0
16	Del monto total del FAFEF ministrado a la entidad federativa al periodo que se reporta, el indicador muestra qué porcentaje se destinó al saneamiento de pensiones en la entidad federativa.	$(\text{Monto ejercido en saneamiento de pensiones en la entidad federativa} / \text{Monto total del FAFEF ministrado en la entidad federativa}) * 100$	Componente	Semestral	Porcentaje	Estratégico	Eficacia	Ascendente	0
17	Del monto total del FAFEF ministrado a la entidad federativa al periodo que se reporta, el indicador muestra qué porcentaje se destinó a proyectos de investigación en la entidad federativa.	$(\text{Monto ejercido en proyectos de investigación en la entidad federativa} / \text{Monto total del FAFEF ministrado en la entidad federativa}) * 100$	Componente	Semestral	Porcentaje	Estratégico	Eficacia	Ascendente	0
18	Del monto total del FAFEF ministrado a la entidad federativa al periodo que se reporta, el indicador muestra qué porcentaje se destinó a proyectos de infraestructura física en la entidad federativa.	$(\text{Monto ejercido en inversión en infraestructura física en la entidad federativa} / \text{Monto total del FAFEF ministrado en la entidad federativa}) * 100$	Componente	Semestral	Porcentaje	Estratégico	Eficacia	Ascendente	97.30363
19	Del monto total del FAFEF ministrado a la entidad federativa al periodo que se reporta, el indicador muestra qué porcentaje se destinó a la modernización de registros públicos de la propiedad y comercio en la entidad federativa.	$(\text{Monto ejercido en modernización de registros públicos de la propiedad y comercio en la entidad federativa} / \text{Monto total del FAFEF ministrado en la entidad federativa}) * 100$	Componente	Semestral	Porcentaje	Estratégico	Eficacia	Ascendente	0
20	Del monto total del FAFEF ministrado a la entidad federativa al periodo que se reporta, el indicador muestra qué porcentaje se destinó al fortalecimiento de la educación pública en la entidad federativa.	$(\text{Monto ejercido en fortalecimiento de educación pública en la entidad federativa} / \text{Monto total del FAFEF ministrado en la entidad federativa}) * 100$	Componente	Semestral	Porcentaje	Estratégico	Eficacia	Ascendente	2.69637
21	Del monto total del FAFEF ministrado a la entidad federativa al periodo que se reporta, el indicador muestra qué porcentaje se destinó al saneamiento financiero en la entidad federativa.	$(\text{Monto ejercido en saneamiento financiero en la entidad federativa} / \text{Monto total del FAFEF ministrado en la entidad federativa}) * 100$	Componente	Semestral	Porcentaje	Estratégico	Eficacia	Ascendente	0
22	Permite conocer la proporción de proyectos clasificados como complementarios en el Catálogo FAIS (proyectos de agua y saneamiento, educación, urbanización, entre otros) respecto del total de proyectos registrados en la MIDS para su ejecución durante el año. La clasificación de proyectos Complementarios puede ser consultada en el Catálogo FAIS 2016	$(\text{Sumatoria de proyectos complementarios registrados la MIDS al trimestre correspondiente} / \text{Sumatoria de proyectos registrados la MIDS al trimestre correspondiente}) * 100$	Actividad	Trimestral	Porcentaje	Gestión	Eficacia	Descendente	14.28571



No.	Justificación	Detalle	Meta Modificada	Justificación	Detalle	Realizado en el Periodo	Justificación	Detalle	Avance (%)	Flujo
14			25			40.95082			163.8	Validado
15			0			0			N/D	Validado
16			0			0			N/D	Validado
17			0			0			N/D	Validado
18			97.30363			79.08722			81.28	Validado
19			0			0			N/D	Validado
20			2.69637			2.81442			104.38	Validado
21			0			0			N/D	Validado
22	{{just1:{ciclo:2022,trim:2,just:Otras causas,usuario:normaasaldanam,fecha:15/07/22}}}	LA SUMATORIA DE LOS PROYECTOS DEL NUMERADOR Y DENOMINADOR SON ACUMULADOS AL PERIODO	14.28571	{{just1:{ciclo:2022,trim:2,just:Otras causas,usuario:normaasaldanam,fecha:15/07/22}}}	LA SUMATORIA DE LOS PROYECTOS DEL NUMERADOR Y DENOMINADOR SON ACUMULADOS AL PERIODO	0		A la fecha no hay MIDS	N/D	Validado



No.	Ciclo	Periodo	Trimestre	Entidad Federativa	Municipio	Ramo	Unidad	Programa Presupuestario	Nombre del Programa Presupuestario	Grupo Funcional	Función	Subfunción	Actividad Institucional	Clave del Indicador	Nombre del Indicador
23	2022	2	2	Ciudad de México	Gobierno de la Entidad	33 - Aportaciones Federales para Entidades Federativas y Municipios	416 - Dirección General de Programación y Presupuesto A	1003	FAIS Entidades	2 - Desarrollo Social	2 - Vivienda y Servicios a la Comunidad	7 - Desarrollo Regional	5 - Fondo de Aportaciones para la Infraestructura Social	170238	Porcentaje de proyectos de contribución directa registrados en la MIDS
24	2022	2	2	Ciudad de México	Gobierno de la Entidad	33 - Aportaciones Federales para Entidades Federativas y Municipios	416 - Dirección General de Programación y Presupuesto A	1003	FAIS Entidades	2 - Desarrollo Social	2 - Vivienda y Servicios a la Comunidad	7 - Desarrollo Regional	5 - Fondo de Aportaciones para la Infraestructura Social	170350	Porcentaje de otros proyectos registrados en la MIDS
25	2022	2	2	Ciudad de México	Álvaro Obregón	33 - Aportaciones Federales para Entidades Federativas y Municipios	416 - Dirección General de Programación y Presupuesto A	1004	FAIS Municipal y de las Demarcaciones Territoriales del Distrito Federal	2 - Desarrollo Social	2 - Vivienda y Servicios a la Comunidad	7 - Desarrollo Regional	5 - Fondo de Aportaciones para la Infraestructura Social	169354	Porcentaje de proyectos Complementarios registrados en la MIDS
26	2022	2	2	Ciudad de México	Álvaro Obregón	33 - Aportaciones Federales para Entidades Federativas y Municipios	416 - Dirección General de Programación y Presupuesto A	1004	FAIS Municipal y de las Demarcaciones Territoriales del Distrito Federal	2 - Desarrollo Social	2 - Vivienda y Servicios a la Comunidad	7 - Desarrollo Regional	5 - Fondo de Aportaciones para la Infraestructura Social	169772	Porcentaje de proyectos de contribución directa registrados en la MIDS
27	2022	2	2	Ciudad de México	Álvaro Obregón	33 - Aportaciones Federales para Entidades Federativas y Municipios	416 - Dirección General de Programación y Presupuesto A	1004	FAIS Municipal y de las Demarcaciones Territoriales del Distrito Federal	2 - Desarrollo Social	2 - Vivienda y Servicios a la Comunidad	7 - Desarrollo Regional	5 - Fondo de Aportaciones para la Infraestructura Social	170586	Porcentaje de otros proyectos registrados en la MIDS
28	2022	2	2	Ciudad de México	Azcapotzalco	33 - Aportaciones Federales para Entidades Federativas y Municipios	416 - Dirección General de Programación y Presupuesto A	1004	FAIS Municipal y de las Demarcaciones Territoriales del Distrito Federal	2 - Desarrollo Social	2 - Vivienda y Servicios a la Comunidad	7 - Desarrollo Regional	5 - Fondo de Aportaciones para la Infraestructura Social	169354	Porcentaje de proyectos Complementarios registrados en la MIDS
29	2022	2	2	Ciudad de México	Azcapotzalco	33 - Aportaciones Federales para Entidades Federativas y Municipios	416 - Dirección General de Programación y Presupuesto A	1004	FAIS Municipal y de las Demarcaciones Territoriales del Distrito Federal	2 - Desarrollo Social	2 - Vivienda y Servicios a la Comunidad	7 - Desarrollo Regional	5 - Fondo de Aportaciones para la Infraestructura Social	169772	Porcentaje de proyectos de contribución directa registrados en la MIDS



No.	Definición del Indicador	Método de Cálculo	Nivel del Indicador	Frecuencia de Medición	Unidad de Medida	Tipo	Dimensión del Indicador	Sentido	Meta programada
23	Permite conocer la proporción de proyectos clasificados como de contribución directa en el Catálogo FAIS (proyectos de servicios básicos, calidad y espacios de la vivienda, salud, educación y alimentación) respecto del total de Proyectos que han sido registrados en la MIDS para su ejecución durante el año. La clasificación de proyectos Directos puede ser consultada en el Catálogo FAIS 2016	(Sumatoria de proyectos de contribución directa registrados la MIDS al trimestre correspondiente/Sumatoria de proyectos registrados la MIDS al trimestre correspondiente)*100	Actividad	Trimestral	Porcentaje	Gestión	Eficacia	Ascendente	81.63265
24	Permite conocer la proporción de Otros proyectos (proyectos PRODIM, proyectos de Gastos Indirectos y Proyectos Especiales) registrados en la MIDS para su ejecución durante el año. La clasificación de proyectos puede ser consultada en el Catálogo FAIS 2016	(Sumatoria de otros proyectos registrados la MIDS al trimestre correspondiente/Sumatoria de proyectos registrados en la MIDS al trimestre correspondiente)*100	Actividad	Trimestral	Porcentaje	Gestión	Eficacia	Descendente	4.08163
25	Permite conocer el número de proyectos clasificados como complementarios en el Catálogo FAIS (educación, urbanización, infraestructura productiva, saneamiento) y que han sido registrados en la MIDS para su ejecución durante el año. La clasificación de proyectos Complementarios puede ser consultada en el Catálogo FAIS 2016	(Sumatoria de proyectos complementarios registrados en la MIDS al trimestre correspondiente/Sumatoria de proyectos totales registrados en la MIDS al trimestre correspondiente)*100	Actividad	Trimestral	Porcentaje	Gestión	Eficacia	Descendente	0
26	Permite conocer la proporción de proyectos clasificados como de contribución directa en el Catálogo FAIS (proyectos de servicios básicos, calidad y espacios de la vivienda, salud, educación y alimentación) respecto del total de proyectos que han sido registrados en la MIDS para su ejecución durante el año. La clasificación de proyectos Directos puede ser consultada en el Catálogo FAIS 2016	(Sumatoria de proyectos de contribución directa registrados en la MIDS al trimestre correspondiente/Sumatoria de proyectos totales registrados en la MIDS al trimestre correspondiente)*100	Actividad	Trimestral	Porcentaje	Gestión	Eficacia	Ascendente	0
27	Permite conocer el número de otros proyectos (proyectos PRODIM, proyectos de Gastos Indirectos y Proyectos Especiales) registrados en la MIDS para su ejecución durante el año. La clasificación de proyectos Complementarios puede ser consultada en el Catálogo FAIS 2016. Todo proyecto no considerado en el Catálogo como directo o complementario puede considerarse como proyecto especial	(Sumatoria de otros proyectos registrados la MIDS al trimestre correspondiente/Sumatoria de proyectos totales registrados en la MIDS al trimestre correspondiente)*100	Actividad	Trimestral	Porcentaje	Gestión	Eficacia	Descendente	0
28	Permite conocer el número de proyectos clasificados como complementarios en el Catálogo FAIS (educación, urbanización, infraestructura productiva, saneamiento) y que han sido registrados en la MIDS para su ejecución durante el año. La clasificación de proyectos Complementarios puede ser consultada en el Catálogo FAIS 2016	(Sumatoria de proyectos complementarios registrados en la MIDS al trimestre correspondiente/Sumatoria de proyectos totales registrados en la MIDS al trimestre correspondiente)*100	Actividad	Trimestral	Porcentaje	Gestión	Eficacia	Descendente	25
29	Permite conocer la proporción de proyectos clasificados como de contribución directa en el Catálogo FAIS (proyectos de servicios básicos, calidad y espacios de la vivienda, salud, educación y alimentación) respecto del total de proyectos que han sido registrados en la MIDS para su ejecución durante el año. La clasificación de proyectos Directos puede ser consultada en el Catálogo FAIS 2016	(Sumatoria de proyectos de contribución directa registrados en la MIDS al trimestre correspondiente/Sumatoria de proyectos totales registrados en la MIDS al trimestre correspondiente)*100	Actividad	Trimestral	Porcentaje	Gestión	Eficacia	Ascendente	70



No.	Justificación	Detalle	Meta Modificada	Justificación	Detalle	Realizado en el Periodo	Justificación	Detalle	Avance (%)	Flujo
23	{just1:{ciclo:2022,trim:2,just:Otras causas,usuario:normaasaldanam,fecha:15/07/22}}	LA SUMATORIA DEL NUMERADOR Y EL DENOMINADOR SON ACUMULADAS AL PERIODO	81.63265	{just1:{ciclo:2022,trim:2,just:Otras causas,usuario:normaasaldanam,fecha:15/07/22}}	LA SUMATORIA DEL NUMERADOR Y EL DENOMINADOR SON ACUMULADAS AL PERIODO	0		A la fecha no hay MIDS	0	Validado
24	{just1:{ciclo:2022,trim:2,just:Otras causas,usuario:normaasaldanam,fecha:15/07/22}}	LA SUMATORIA DEL NUMERADOR Y EL DENOMINADOR ES ACUMULADA AL PERIODO	4.08163	{just1:{ciclo:2022,trim:2,just:Otras causas,usuario:normaasaldanam,fecha:15/07/22}}	LA SUMATORIA DEL NUMERADOR Y EL DENOMINADOR ES ACUMULADA AL PERIODO	0		A la fecha no hay MIDS	N/D	Validado
25			0			0			100	Validado
26			0			0			N/D	Validado
27			0			0			100	Validado
28			25			21.73913		Se presentó un incremento de 3 proyectos ya que al momento de nuestra estimación, el área de obras no los tenía contemplados.	115	Validado
29			70			73.91304		Se presentó un incremento de 3 proyectos ya que al momento de nuestra estimación, el área de obras no los tenía contemplados.	105.59	Validado



No.	Ciclo	Periodo	Trimestre	Entidad Federativa	Municipio	Ramo	Unidad	Programa Presupuestario	Nombre del Programa Presupuestario	Grupo Funcional	Función	Subfunción	Actividad Institucional	Clave del Indicador	Nombre del Indicador
30	2022	2	2	Ciudad de México	Azacapotzalco	33 - Aportaciones Federales para Entidades Federativas y Municipios	416 - Dirección General de Programación y Presupuesto A	1004	FAIS Municipal y de las Demarcaciones Territoriales del Distrito Federal	2 - Desarrollo Social	2 - Vivienda y Servicios a la Comunidad	7 - Desarrollo Regional	5 - Fondo de Aportaciones para la Infraestructura Social	170586	Porcentaje de otros proyectos registrados en la MIDS
31	2022	2	2	Ciudad de México	Benito Juárez	33 - Aportaciones Federales para Entidades Federativas y Municipios	416 - Dirección General de Programación y Presupuesto A	1004	FAIS Municipal y de las Demarcaciones Territoriales del Distrito Federal	2 - Desarrollo Social	2 - Vivienda y Servicios a la Comunidad	7 - Desarrollo Regional	5 - Fondo de Aportaciones para la Infraestructura Social	169354	Porcentaje de proyectos Complementarios registrados en la MIDS
32	2022	2	2	Ciudad de México	Benito Juárez	33 - Aportaciones Federales para Entidades Federativas y Municipios	416 - Dirección General de Programación y Presupuesto A	1004	FAIS Municipal y de las Demarcaciones Territoriales del Distrito Federal	2 - Desarrollo Social	2 - Vivienda y Servicios a la Comunidad	7 - Desarrollo Regional	5 - Fondo de Aportaciones para la Infraestructura Social	169772	Porcentaje de proyectos de contribución directa registrados en la MIDS
33	2022	2	2	Ciudad de México	Benito Juárez	33 - Aportaciones Federales para Entidades Federativas y Municipios	416 - Dirección General de Programación y Presupuesto A	1004	FAIS Municipal y de las Demarcaciones Territoriales del Distrito Federal	2 - Desarrollo Social	2 - Vivienda y Servicios a la Comunidad	7 - Desarrollo Regional	5 - Fondo de Aportaciones para la Infraestructura Social	170586	Porcentaje de otros proyectos registrados en la MIDS
34	2022	2	2	Ciudad de México	Coyoacán	33 - Aportaciones Federales para Entidades Federativas y Municipios	416 - Dirección General de Programación y Presupuesto A	1004	FAIS Municipal y de las Demarcaciones Territoriales del Distrito Federal	2 - Desarrollo Social	2 - Vivienda y Servicios a la Comunidad	7 - Desarrollo Regional	5 - Fondo de Aportaciones para la Infraestructura Social	169354	Porcentaje de proyectos Complementarios registrados en la MIDS
35	2022	2	2	Ciudad de México	Coyoacán	33 - Aportaciones Federales para Entidades Federativas y Municipios	416 - Dirección General de Programación y Presupuesto A	1004	FAIS Municipal y de las Demarcaciones Territoriales del Distrito Federal	2 - Desarrollo Social	2 - Vivienda y Servicios a la Comunidad	7 - Desarrollo Regional	5 - Fondo de Aportaciones para la Infraestructura Social	169772	Porcentaje de proyectos de contribución directa registrados en la MIDS
36	2022	2	2	Ciudad de México	Coyoacán	33 - Aportaciones Federales para Entidades Federativas y Municipios	416 - Dirección General de Programación y Presupuesto A	1004	FAIS Municipal y de las Demarcaciones Territoriales del Distrito Federal	2 - Desarrollo Social	2 - Vivienda y Servicios a la Comunidad	7 - Desarrollo Regional	5 - Fondo de Aportaciones para la Infraestructura Social	170586	Porcentaje de otros proyectos registrados en la MIDS



No.	Definición del Indicador	Método de Cálculo	Nivel del Indicador	Frecuencia de Medición	Unidad de Medida	Tipo	Dimensión del Indicador	Sentido	Meta programada
30	Permite conocer el número de otros proyectos (proyectos PRODIM, proyectos de Gastos Indirectos y PProyectos Especiales) registrados en la MIDS para su ejecución durante el año. La clasificación de proyectos Complementarios puede ser consultada en el Catálogo FAIS 2016. Todo proyecto no considerado en el Catálogo como directo o complementario puede considerarse como proyecto especial	(Sumatoria de otros proyectos registrados la MIDS al trimestre correspondiente/Sumatoria de proyectos totales registrados en la MIDS al trimestre correspondiente)*100	Actividad	Trimestral	Porcentaje	Gestión	Eficacia	Descendente	5
31	Permite conocer el número de proyectos clasificados como complementarios en el Catálogo FAIS (educación, urbanización, infraestructura productiva, saneamiento) y que han sido registrados en la MIDS para su ejecución durante el año. La clasificación de proyectos Complementarios puede ser consultada en el Catálogo FAIS 2016	(Sumatoria de proyectos complementarios registrados en la MIDS al trimestre correspondiente/Sumatoria de proyectos totales registrados en la MIDS al trimestre correspondiente)*100	Actividad	Trimestral	Porcentaje	Gestión	Eficacia	Descendente	0
32	Permite conocer la proporción de proyectos clasificados como de contribución directa en el Catálogo FAIS (proyectos de servicios básicos, calidad y espacios de la vivienda, salud, educación y alimentación) respecto del total de proyectos que han sido registrados en la MIDS para su ejecución durante el año. La clasificación de proyectos Directos puede ser consultada en el Catalogo FAIS 2016	(Sumatoria de proyectos de contribución directa registrados en la MIDS al trimestre correspondiente/Sumatoria de proyectos totales registrados en la MIDS al trimestre correspondiente)*100	Actividad	Trimestral	Porcentaje	Gestión	Eficacia	Ascendente	100
33	Permite conocer el número de otros proyectos (proyectos PRODIM, proyectos de Gastos Indirectos y PProyectos Especiales) registrados en la MIDS para su ejecución durante el año. La clasificación de proyectos Complementarios puede ser consultada en el Catálogo FAIS 2016. Todo proyecto no considerado en el Catálogo como directo o complementario puede considerarse como proyecto especial	(Sumatoria de otros proyectos registrados la MIDS al trimestre correspondiente/Sumatoria de proyectos totales registrados en la MIDS al trimestre correspondiente)*100	Actividad	Trimestral	Porcentaje	Gestión	Eficacia	Descendente	0
34	Permite conocer el número de proyectos clasificados como complementarios en el Catálogo FAIS (educación, urbanización, infraestructura productiva, saneamiento) y que han sido registrados en la MIDS para su ejecución durante el año. La clasificación de proyectos Complementarios puede ser consultada en el Catálogo FAIS 2016	(Sumatoria de proyectos complementarios registrados en la MIDS al trimestre correspondiente/Sumatoria de proyectos totales registrados en la MIDS al trimestre correspondiente)*100	Actividad	Trimestral	Porcentaje	Gestión	Eficacia	Descendente	25
35	Permite conocer la proporción de proyectos clasificados como de contribución directa en el Catálogo FAIS (proyectos de servicios básicos, calidad y espacios de la vivienda, salud, educación y alimentación) respecto del total de proyectos que han sido registrados en la MIDS para su ejecución durante el año. La clasificación de proyectos Directos puede ser consultada en el Catalogo FAIS 2016	(Sumatoria de proyectos de contribución directa registrados en la MIDS al trimestre correspondiente/Sumatoria de proyectos totales registrados en la MIDS al trimestre correspondiente)*100	Actividad	Trimestral	Porcentaje	Gestión	Eficacia	Ascendente	50
36	Permite conocer el número de otros proyectos (proyectos PRODIM, proyectos de Gastos Indirectos y PProyectos Especiales) registrados en la MIDS para su ejecución durante el año. La clasificación de proyectos Complementarios puede ser consultada en el Catálogo FAIS 2016. Todo proyecto no considerado en el Catálogo como directo o complementario puede considerarse como proyecto especial	(Sumatoria de otros proyectos registrados la MIDS al trimestre correspondiente/Sumatoria de proyectos totales registrados en la MIDS al trimestre correspondiente)*100	Actividad	Trimestral	Porcentaje	Gestión	Eficacia	Descendente	25



No.	Justificación	Detalle	Meta Modificada	Justificación	Detalle	Realizado en el Periodo	Justificación	Detalle	Avance (%)	Flujo
30			5			4.34783		Se presentó un incremento de 3 proyectos ya que al momento de nuestra estimación, el área de obras no los tenía contemplados.	115	Validado
31			0			0			100	Validado
32			100			0			0	Validado
33			0			0			100	Validado
34			25			0	Otras causas		N/D	Validado
35			50			0	Otras causas		0	Validado
36	{{just1:{ciclo:2022,trim:2,just:Otras causas,usuario:cesargutierrezv,fecha:15/07/22}}		25	{{just1:{ciclo:2022,trim:2,just:Otras causas,usuario:cesargutierrezv,fecha:15/07/22}}}		0	Otras causas		N/D	Validado



No.	Ciclo	Periodo	Trimestre	Entidad Federativa	Municipio	Ramo	Unidad	Programa Presupuestario	Nombre del Programa Presupuestario	Grupo Funcional	Función	Subfunción	Actividad Institucional	Clave del Indicador	Nombre del Indicador
37	2022	2	2	Ciudad de México	Cuajimalpa de Morelos	33 - Aportaciones Federales para Entidades Federativas y Municipios	416 - Dirección General de Programación y Presupuesto A	1004	FAIS Municipal y de las Demarcaciones Territoriales del Distrito Federal	2 - Desarrollo Social	2 - Vivienda y Servicios a la Comunidad	7 - Desarrollo Regional	5 - Fondo de Aportaciones para la Infraestructura Social	169354	Porcentaje de proyectos Complementarios registrados en la MIDS
38	2022	2	2	Ciudad de México	Cuajimalpa de Morelos	33 - Aportaciones Federales para Entidades Federativas y Municipios	416 - Dirección General de Programación y Presupuesto A	1004	FAIS Municipal y de las Demarcaciones Territoriales del Distrito Federal	2 - Desarrollo Social	2 - Vivienda y Servicios a la Comunidad	7 - Desarrollo Regional	5 - Fondo de Aportaciones para la Infraestructura Social	169772	Porcentaje de proyectos de contribución directa registrados en la MIDS
39	2022	2	2	Ciudad de México	Cuajimalpa de Morelos	33 - Aportaciones Federales para Entidades Federativas y Municipios	416 - Dirección General de Programación y Presupuesto A	1004	FAIS Municipal y de las Demarcaciones Territoriales del Distrito Federal	2 - Desarrollo Social	2 - Vivienda y Servicios a la Comunidad	7 - Desarrollo Regional	5 - Fondo de Aportaciones para la Infraestructura Social	170586	Porcentaje de otros proyectos registrados en la MIDS
40	2022	2	2	Ciudad de México	Cuauhtémoc	33 - Aportaciones Federales para Entidades Federativas y Municipios	416 - Dirección General de Programación y Presupuesto A	1004	FAIS Municipal y de las Demarcaciones Territoriales del Distrito Federal	2 - Desarrollo Social	2 - Vivienda y Servicios a la Comunidad	7 - Desarrollo Regional	5 - Fondo de Aportaciones para la Infraestructura Social	169354	Porcentaje de proyectos Complementarios registrados en la MIDS
41	2022	2	2	Ciudad de México	Cuauhtémoc	33 - Aportaciones Federales para Entidades Federativas y Municipios	416 - Dirección General de Programación y Presupuesto A	1004	FAIS Municipal y de las Demarcaciones Territoriales del Distrito Federal	2 - Desarrollo Social	2 - Vivienda y Servicios a la Comunidad	7 - Desarrollo Regional	5 - Fondo de Aportaciones para la Infraestructura Social	169772	Porcentaje de proyectos de contribución directa registrados en la MIDS
42	2022	2	2	Ciudad de México	Cuauhtémoc	33 - Aportaciones Federales para Entidades Federativas y Municipios	416 - Dirección General de Programación y Presupuesto A	1004	FAIS Municipal y de las Demarcaciones Territoriales del Distrito Federal	2 - Desarrollo Social	2 - Vivienda y Servicios a la Comunidad	7 - Desarrollo Regional	5 - Fondo de Aportaciones para la Infraestructura Social	170586	Porcentaje de otros proyectos registrados en la MIDS
43	2022	2	2	Ciudad de México	Gustavo A. Madero	33 - Aportaciones Federales para Entidades Federativas y Municipios	416 - Dirección General de Programación y Presupuesto A	1004	FAIS Municipal y de las Demarcaciones Territoriales del Distrito Federal	2 - Desarrollo Social	2 - Vivienda y Servicios a la Comunidad	7 - Desarrollo Regional	5 - Fondo de Aportaciones para la Infraestructura Social	169354	Porcentaje de proyectos Complementarios registrados en la MIDS



No.	Definición del Indicador	Método de Cálculo	Nivel del Indicador	Frecuencia de Medición	Unidad de Medida	Tipo	Dimensión del Indicador	Sentido	Meta programada
37	Permite conocer el número de proyectos clasificados como complementarios en el Catálogo FAIS (educación, urbanización, infraestructura productiva, saneamiento) y que han sido registrados en la MIDS para su ejecución durante el año. La clasificación de proyectos Complementarios puede ser consultada en el Catálogo FAIS 2016	(Sumatoria de proyectos complementarios registrados en la MIDS al trimestre correspondiente/Sumatoria de proyectos totales registrados en la MIDS al trimestre correspondiente)*100	Actividad	Trimestral	Porcentaje	Gestión	Eficacia	Descendente	0
38	Permite conocer la proporción de proyectos clasificados como de contribución directa en el Catálogo FAIS (proyectos de servicios básicos, calidad y espacios de la vivienda, salud, educación y alimentación) respecto del total de proyectos que han sido registrados en la MIDS para su ejecución durante el año. La clasificación de proyectos Directos puede ser consultada en el Catálogo FAIS 2016	(Sumatoria de proyectos de contribución directa registrados en la MIDS al trimestre correspondiente/Sumatoria de proyectos totales registrados en la MIDS al trimestre correspondiente)*100	Actividad	Trimestral	Porcentaje	Gestión	Eficacia	Ascendente	0
39	Permite conocer el número de otros proyectos (proyectos PRODIM, proyectos de Gastos Indirectos y PProyectos Especiales) registrados en la MIDS para su ejecución durante el año. La clasificación de proyectos Complementarios puede ser consultada en el Catálogo FAIS 2016. Todo proyecto no considerado en el Catálogo como directo o complementario puede considerarse como proyecto especial	(Sumatoria de otros proyectos registrados la MIDS al trimestre correspondiente/Sumatoria de proyectos totales registrados en la MIDS al trimestre correspondiente)*100	Actividad	Trimestral	Porcentaje	Gestión	Eficacia	Descendente	0
40	Permite conocer el número de proyectos clasificados como complementarios en el Catálogo FAIS (educación, urbanización, infraestructura productiva, saneamiento) y que han sido registrados en la MIDS para su ejecución durante el año. La clasificación de proyectos Complementarios puede ser consultada en el Catálogo FAIS 2016	(Sumatoria de proyectos complementarios registrados en la MIDS al trimestre correspondiente/Sumatoria de proyectos totales registrados en la MIDS al trimestre correspondiente)*100	Actividad	Trimestral	Porcentaje	Gestión	Eficacia	Descendente	0
41	Permite conocer la proporción de proyectos clasificados como de contribución directa en el Catálogo FAIS (proyectos de servicios básicos, calidad y espacios de la vivienda, salud, educación y alimentación) respecto del total de proyectos que han sido registrados en la MIDS para su ejecución durante el año. La clasificación de proyectos Directos puede ser consultada en el Catálogo FAIS 2016	(Sumatoria de proyectos de contribución directa registrados en la MIDS al trimestre correspondiente/Sumatoria de proyectos totales registrados en la MIDS al trimestre correspondiente)*100	Actividad	Trimestral	Porcentaje	Gestión	Eficacia	Ascendente	50
42	Permite conocer el número de otros proyectos (proyectos PRODIM, proyectos de Gastos Indirectos y PProyectos Especiales) registrados en la MIDS para su ejecución durante el año. La clasificación de proyectos Complementarios puede ser consultada en el Catálogo FAIS 2016. Todo proyecto no considerado en el Catálogo como directo o complementario puede considerarse como proyecto especial	(Sumatoria de otros proyectos registrados la MIDS al trimestre correspondiente/Sumatoria de proyectos totales registrados en la MIDS al trimestre correspondiente)*100	Actividad	Trimestral	Porcentaje	Gestión	Eficacia	Descendente	0
43	Permite conocer el número de proyectos clasificados como complementarios en el Catálogo FAIS (educación, urbanización, infraestructura productiva, saneamiento) y que han sido registrados en la MIDS para su ejecución durante el año. La clasificación de proyectos Complementarios puede ser consultada en el Catálogo FAIS 2016	(Sumatoria de proyectos complementarios registrados en la MIDS al trimestre correspondiente/Sumatoria de proyectos totales registrados en la MIDS al trimestre correspondiente)*100	Actividad	Trimestral	Porcentaje	Gestión	Eficacia	Descendente	9.90991



No.	Justificación	Detalle	Meta Modificada	Justificación	Detalle	Realizado en el Periodo	Justificación	Detalle	Avance (%)	Flujo
37			0			0	Otras causas		100	Validado
38			0			0	Otras causas		N/D	Validado
39			0			0	Otras causas		100	Validado
40	{just1:{ciclo:2022,trim:2,just:Otras causas,usuario:victordgonzalez,fecha:18/07/22}}		0	{just1:{ciclo:2022,trim:2,just:Otras causas,usuario:victordgonzalez,fecha:18/07/22}}		0	amación original defi		100	Validado
41	{just1:{ciclo:2022,trim:2,just:Otras causas,usuario:victordgonzalez,fecha:18/07/22}}		50	{just1:{ciclo:2022,trim:2,just:Otras causas,usuario:victordgonzalez,fecha:18/07/22}}		0	amación original defi	LOS PROYECTOS SE ENCUENTRAN EN PROCESO DE VERIFICACIÓN	0	Validado
42	{just1:{ciclo:2022,trim:2,just:Otras causas,usuario:victordgonzalez,fecha:18/07/22}}		0	{just1:{ciclo:2022,trim:2,just:Otras causas,usuario:victordgonzalez,fecha:18/07/22}}		0	amación original defi	LOS PROYECTOS SE ENCUENTRAN EN PROCESO DE VERIFICACIÓN	100	Validado
43	{just1:{ciclo:2022,trim:2,just:Adecuaciones normativas que impactan en las acciones del Programa presupuestal,usuario:franciscojgonzalez,fecha:14/07/22}}		9.90991	{just1:{ciclo:2022,trim:2,just:Adecuaciones normativas que impactan en las acciones del Programa presupuestal,usuario:franciscojgonzalez,fecha:14/07/22}}		20	mpactan en las accio	Adecuación de presupuesto FAIS 2022 en la fase de planeación.	49.55	Validado



No.	Ciclo	Periodo	Trimestre	Entidad Federativa	Municipio	Ramo	Unidad	Programa Presupuestario	Nombre del Programa Presupuestario	Grupo Funcional	Función	Subfunción	Actividad Institucional	Clave del Indicador	Nombre del Indicador
44	2022	2	2	Ciudad de México	Gustavo A. Madero	33 - Aportaciones Federales para Entidades Federativas y Municipios	416 - Dirección General de Programación y Presupuesto A	1004	FAIS Municipal y de las Demarcaciones Territoriales del Distrito Federal	2 - Desarrollo Social	2 - Vivienda y Servicios a la Comunidad	7 - Desarrollo Regional	5 - Fondo de Aportaciones para la Infraestructura Social	169772	Porcentaje de proyectos de contribución directa registrados en la MIDS
45	2022	2	2	Ciudad de México	Gustavo A. Madero	33 - Aportaciones Federales para Entidades Federativas y Municipios	416 - Dirección General de Programación y Presupuesto A	1004	FAIS Municipal y de las Demarcaciones Territoriales del Distrito Federal	2 - Desarrollo Social	2 - Vivienda y Servicios a la Comunidad	7 - Desarrollo Regional	5 - Fondo de Aportaciones para la Infraestructura Social	170586	Porcentaje de otros proyectos registrados en la MIDS
46	2022	2	2	Ciudad de México	Iztacalco	33 - Aportaciones Federales para Entidades Federativas y Municipios	416 - Dirección General de Programación y Presupuesto A	1004	FAIS Municipal y de las Demarcaciones Territoriales del Distrito Federal	2 - Desarrollo Social	2 - Vivienda y Servicios a la Comunidad	7 - Desarrollo Regional	5 - Fondo de Aportaciones para la Infraestructura Social	169354	Porcentaje de proyectos Complementarios registrados en la MIDS
47	2022	2	2	Ciudad de México	Iztacalco	33 - Aportaciones Federales para Entidades Federativas y Municipios	416 - Dirección General de Programación y Presupuesto A	1004	FAIS Municipal y de las Demarcaciones Territoriales del Distrito Federal	2 - Desarrollo Social	2 - Vivienda y Servicios a la Comunidad	7 - Desarrollo Regional	5 - Fondo de Aportaciones para la Infraestructura Social	169772	Porcentaje de proyectos de contribución directa registrados en la MIDS
48	2022	2	2	Ciudad de México	Iztacalco	33 - Aportaciones Federales para Entidades Federativas y Municipios	416 - Dirección General de Programación y Presupuesto A	1004	FAIS Municipal y de las Demarcaciones Territoriales del Distrito Federal	2 - Desarrollo Social	2 - Vivienda y Servicios a la Comunidad	7 - Desarrollo Regional	5 - Fondo de Aportaciones para la Infraestructura Social	170586	Porcentaje de otros proyectos registrados en la MIDS
49	2022	2	2	Ciudad de México	Iztapalapa	33 - Aportaciones Federales para Entidades Federativas y Municipios	416 - Dirección General de Programación y Presupuesto A	1004	FAIS Municipal y de las Demarcaciones Territoriales del Distrito Federal	2 - Desarrollo Social	2 - Vivienda y Servicios a la Comunidad	7 - Desarrollo Regional	5 - Fondo de Aportaciones para la Infraestructura Social	169354	Porcentaje de proyectos Complementarios registrados en la MIDS
50	2022	2	2	Ciudad de México	Iztapalapa	33 - Aportaciones Federales para Entidades Federativas y Municipios	416 - Dirección General de Programación y Presupuesto A	1004	FAIS Municipal y de las Demarcaciones Territoriales del Distrito Federal	2 - Desarrollo Social	2 - Vivienda y Servicios a la Comunidad	7 - Desarrollo Regional	5 - Fondo de Aportaciones para la Infraestructura Social	169772	Porcentaje de proyectos de contribución directa registrados en la MIDS



No.	Definición del Indicador	Método de Cálculo	Nivel del Indicador	Frecuencia de Medición	Unidad de Medida	Tipo	Dimensión del Indicador	Sentido	Meta programada
44	Permite conocer la proporción de proyectos clasificados como de contribución directa en el Catálogo FAIS (proyectos de servicios básicos, calidad y espacios de la vivienda, salud, educación y alimentación) respecto del total de proyectos que han sido registrados en la MIDS para su ejecución durante el año. La clasificación de proyectos Directos puede ser consultada en el Catálogo FAIS 2016	(Sumatoria de proyectos de contribución directa registrados en la MIDS al trimestre correspondiente/Sumatoria de proyectos totales registrados en la MIDS al trimestre correspondiente)*100	Actividad	Trimestral	Porcentaje	Gestión	Eficacia	Ascendente	90.09009
45	Permite conocer el número de otros proyectos (proyectos PRODIM, proyectos de Gastos Indirectos y PProyectos Especiales) registrados en la MIDS para su ejecución durante el año. La clasificación de proyectos Complementarios puede ser consultada en el Catálogo FAIS 2016. Todo proyecto no considerado en el Catálogo como directo o complementario puede considerarse como proyecto especial	(Sumatoria de otros proyectos registrados en la MIDS al trimestre correspondiente/Sumatoria de proyectos totales registrados en la MIDS al trimestre correspondiente)*100	Actividad	Trimestral	Porcentaje	Gestión	Eficacia	Descendente	0
46	Permite conocer el número de proyectos clasificados como complementarios en el Catálogo FAIS (educación, urbanización, infraestructura productiva, saneamiento) y que han sido registrados en la MIDS para su ejecución durante el año. La clasificación de proyectos Complementarios puede ser consultada en el Catálogo FAIS 2016	(Sumatoria de proyectos complementarios registrados en la MIDS al trimestre correspondiente/Sumatoria de proyectos totales registrados en la MIDS al trimestre correspondiente)*100	Actividad	Trimestral	Porcentaje	Gestión	Eficacia	Descendente	100
47	Permite conocer la proporción de proyectos clasificados como de contribución directa en el Catálogo FAIS (proyectos de servicios básicos, calidad y espacios de la vivienda, salud, educación y alimentación) respecto del total de proyectos que han sido registrados en la MIDS para su ejecución durante el año. La clasificación de proyectos Directos puede ser consultada en el Catálogo FAIS 2016	(Sumatoria de proyectos de contribución directa registrados en la MIDS al trimestre correspondiente/Sumatoria de proyectos totales registrados en la MIDS al trimestre correspondiente)*100	Actividad	Trimestral	Porcentaje	Gestión	Eficacia	Ascendente	93.33333
48	Permite conocer el número de otros proyectos (proyectos PRODIM, proyectos de Gastos Indirectos y PProyectos Especiales) registrados en la MIDS para su ejecución durante el año. La clasificación de proyectos Complementarios puede ser consultada en el Catálogo FAIS 2016. Todo proyecto no considerado en el Catálogo como directo o complementario puede considerarse como proyecto especial	(Sumatoria de otros proyectos registrados en la MIDS al trimestre correspondiente/Sumatoria de proyectos totales registrados en la MIDS al trimestre correspondiente)*100	Actividad	Trimestral	Porcentaje	Gestión	Eficacia	Descendente	100
49	Permite conocer el número de proyectos clasificados como complementarios en el Catálogo FAIS (educación, urbanización, infraestructura productiva, saneamiento) y que han sido registrados en la MIDS para su ejecución durante el año. La clasificación de proyectos Complementarios puede ser consultada en el Catálogo FAIS 2016	(Sumatoria de proyectos complementarios registrados en la MIDS al trimestre correspondiente/Sumatoria de proyectos totales registrados en la MIDS al trimestre correspondiente)*100	Actividad	Trimestral	Porcentaje	Gestión	Eficacia	Descendente	0
50	Permite conocer la proporción de proyectos clasificados como de contribución directa en el Catálogo FAIS (proyectos de servicios básicos, calidad y espacios de la vivienda, salud, educación y alimentación) respecto del total de proyectos que han sido registrados en la MIDS para su ejecución durante el año. La clasificación de proyectos Directos puede ser consultada en el Catálogo FAIS 2016	(Sumatoria de proyectos de contribución directa registrados en la MIDS al trimestre correspondiente/Sumatoria de proyectos totales registrados en la MIDS al trimestre correspondiente)*100	Actividad	Trimestral	Porcentaje	Gestión	Eficacia	Ascendente	0



No.	Justificación	Detalle	Meta Modificada	Justificación	Detalle	Realizado en el Periodo	Justificación	Detalle	Avance (%)	Flujo
44	{just1:{ciclo:2022,trim:2,just:Adecuaciones normativas que impactan en las acciones del Programa presupuestal,usuario:franciscojgonzalez,fecha:14/07/22}}		90.09009	{just1:{ciclo:2022,trim:2,just:Adecuaciones normativas que impactan en las acciones del Programa presupuestal,usuario:franciscojgonzalez,fecha:14/07/22}}		80	mpactan en las accio	Adecuación de presupuesto FAIS 2022 en la fase de planeación.	88.8	Validado
45	{just1:{ciclo:2022,trim:2,just:Adecuaciones normativas que impactan en las acciones del Programa presupuestal,usuario:franciscojgonzalez,fecha:14/07/22}}		0	{just1:{ciclo:2022,trim:2,just:Adecuaciones normativas que impactan en las acciones del Programa presupuestal,usuario:franciscojgonzalez,fecha:14/07/22}}		0	mpactan en las accio	Adecuación de presupuesto FAIS 2022 en la fase de planeación.	100	Validado
46			100			0			N/D	Validado
47			93.33333			0			0	Validado
48			100			0			N/D	Validado
49	{just1:{ciclo:2022,trim:2,just:Otras causas,usuario:aaronluengasn,fecha:11/07/22}}		0	{just1:{ciclo:2022,trim:2,just:Otras causas,usuario:aaronluengasn,fecha:11/07/22}}		77.77778			N/D	Validado
50	{just1:{ciclo:2022,trim:2,just:Otras causas,usuario:aaronluengasn,fecha:11/07/22}}		0	{just1:{ciclo:2022,trim:2,just:Otras causas,usuario:aaronluengasn,fecha:11/07/22}}		0			N/D	Validado



No.	Ciclo	Periodo	Trimestre	Entidad Federativa	Municipio	Ramo	Unidad	Programa Presupuestario	Nombre del Programa Presupuestario	Grupo Funcional	Función	Subfunción	Actividad Institucional	Clave del Indicador	Nombre del Indicador
51	2022	2	2	Ciudad de México	Iztapalapa	33 - Aportaciones Federales para Entidades Federativas y Municipios	416 - Dirección General de Programación y Presupuesto A	1004	FAIS Municipal y de las Demarcaciones Territoriales del Distrito Federal	2 - Desarrollo Social	2 - Vivienda y Servicios a la Comunidad	7 - Desarrollo Regional	5 - Fondo de Aportaciones para la Infraestructura Social	170586	Porcentaje de otros proyectos registrados en la MIDS
52	2022	2	2	Ciudad de México	La Magdalena Contreras	33 - Aportaciones Federales para Entidades Federativas y Municipios	416 - Dirección General de Programación y Presupuesto A	1004	FAIS Municipal y de las Demarcaciones Territoriales del Distrito Federal	2 - Desarrollo Social	2 - Vivienda y Servicios a la Comunidad	7 - Desarrollo Regional	5 - Fondo de Aportaciones para la Infraestructura Social	169354	Porcentaje de proyectos Complementarios registrados en la MIDS
53	2022	2	2	Ciudad de México	La Magdalena Contreras	33 - Aportaciones Federales para Entidades Federativas y Municipios	416 - Dirección General de Programación y Presupuesto A	1004	FAIS Municipal y de las Demarcaciones Territoriales del Distrito Federal	2 - Desarrollo Social	2 - Vivienda y Servicios a la Comunidad	7 - Desarrollo Regional	5 - Fondo de Aportaciones para la Infraestructura Social	169772	Porcentaje de proyectos de contribución directa registrados en la MIDS
54	2022	2	2	Ciudad de México	La Magdalena Contreras	33 - Aportaciones Federales para Entidades Federativas y Municipios	416 - Dirección General de Programación y Presupuesto A	1004	FAIS Municipal y de las Demarcaciones Territoriales del Distrito Federal	2 - Desarrollo Social	2 - Vivienda y Servicios a la Comunidad	7 - Desarrollo Regional	5 - Fondo de Aportaciones para la Infraestructura Social	170586	Porcentaje de otros proyectos registrados en la MIDS
55	2022	2	2	Ciudad de México	Miguel Hidalgo	33 - Aportaciones Federales para Entidades Federativas y Municipios	416 - Dirección General de Programación y Presupuesto A	1004	FAIS Municipal y de las Demarcaciones Territoriales del Distrito Federal	2 - Desarrollo Social	2 - Vivienda y Servicios a la Comunidad	7 - Desarrollo Regional	5 - Fondo de Aportaciones para la Infraestructura Social	169354	Porcentaje de proyectos Complementarios registrados en la MIDS
56	2022	2	2	Ciudad de México	Miguel Hidalgo	33 - Aportaciones Federales para Entidades Federativas y Municipios	416 - Dirección General de Programación y Presupuesto A	1004	FAIS Municipal y de las Demarcaciones Territoriales del Distrito Federal	2 - Desarrollo Social	2 - Vivienda y Servicios a la Comunidad	7 - Desarrollo Regional	5 - Fondo de Aportaciones para la Infraestructura Social	169772	Porcentaje de proyectos de contribución directa registrados en la MIDS



No.	Definición del Indicador	Método de Cálculo	Nivel del Indicador	Frecuencia de Medición	Unidad de Medida	Tipo	Dimensión del Indicador	Sentido	Meta programada
51	Permite conocer el número de otros proyectos (proyectos PRODIM, proyectos de Gastos Indirectos y PProyectos Especiales) registrados en la MIDS para su ejecución durante el año. La clasificación de proyectos Complementarios puede ser consultada en el Catálogo FAIS 2016. Todo proyecto no considerado en el Catálogo como directo o complementario puede considerarse como proyecto especial	(Sumatoria de otros proyectos registrados la MIDS al trimestre correspondiente/Sumatoria de proyectos totales registrados en la MIDS al trimestre correspondiente)*100	Actividad	Trimestral	Porcentaje	Gestión	Eficacia	Descendente	0
52	Permite conocer el número de proyectos clasificados como complementarios en el Catálogo FAIS (educación, urbanización, infraestructura productiva, saneamiento) y que han sido registrados en la MIDS para su ejecución durante el año. La clasificación de proyectos Complementarios puede ser consultada en el Catálogo FAIS 2016	(Sumatoria de proyectos complementarios registrados en la MIDS al trimestre correspondiente/Sumatoria de proyectos totales registrados en la MIDS al trimestre correspondiente)*100	Actividad	Trimestral	Porcentaje	Gestión	Eficacia	Descendente	0
53	Permite conocer la proporción de proyectos clasificados como de contribución directa en el Catálogo FAIS (proyectos de servicios básicos, calidad y espacios de la vivienda, salud, educación y alimentación) respecto del total de proyectos que han sido registrados en la MIDS para su ejecución durante el año. La clasificación de proyectos Directos puede ser consultada en el Catalogo FAIS 2016	(Sumatoria de proyectos de contribución directa registrados en la MIDS al trimestre correspondiente/Sumatoria de proyectos totales registrados en la MIDS al trimestre correspondiente)*100	Actividad	Trimestral	Porcentaje	Gestión	Eficacia	Ascendente	0
54	Permite conocer el número de otros proyectos (proyectos PRODIM, proyectos de Gastos Indirectos y PProyectos Especiales) registrados en la MIDS para su ejecución durante el año. La clasificación de proyectos Complementarios puede ser consultada en el Catálogo FAIS 2016. Todo proyecto no considerado en el Catálogo como directo o complementario puede considerarse como proyecto especial	(Sumatoria de otros proyectos registrados la MIDS al trimestre correspondiente/Sumatoria de proyectos totales registrados en la MIDS al trimestre correspondiente)*100	Actividad	Trimestral	Porcentaje	Gestión	Eficacia	Descendente	0
55	Permite conocer el número de proyectos clasificados como complementarios en el Catálogo FAIS (educación, urbanización, infraestructura productiva, saneamiento) y que han sido registrados en la MIDS para su ejecución durante el año. La clasificación de proyectos Complementarios puede ser consultada en el Catálogo FAIS 2016	(Sumatoria de proyectos complementarios registrados en la MIDS al trimestre correspondiente/Sumatoria de proyectos totales registrados en la MIDS al trimestre correspondiente)*100	Actividad	Trimestral	Porcentaje	Gestión	Eficacia	Descendente	0
56	Permite conocer la proporción de proyectos clasificados como de contribución directa en el Catálogo FAIS (proyectos de servicios básicos, calidad y espacios de la vivienda, salud, educación y alimentación) respecto del total de proyectos que han sido registrados en la MIDS para su ejecución durante el año. La clasificación de proyectos Directos puede ser consultada en el Catalogo FAIS 2016	(Sumatoria de proyectos de contribución directa registrados en la MIDS al trimestre correspondiente/Sumatoria de proyectos totales registrados en la MIDS al trimestre correspondiente)*100	Actividad	Trimestral	Porcentaje	Gestión	Eficacia	Ascendente	13.33333



No.	Justificación	Detalle	Meta Modificada	Justificación	Detalle	Realizado en el Periodo	Justificación	Detalle	Avance (%)	Flujo
51	{just1:{ciclo:2022,trim:2,just:Otras causas,usuario:aaronluengasn,fecha:11/07/22}}		0	{just1:{ciclo:2022,trim:2,just:Otras causas,usuario:aaronluengasn,fecha:11/07/22}}		22.22222			N/D	Validado
52			0			0			100	Validado
53			0			0			N/D	Validado
54			0			0			100	Validado
55	{just1:{ciclo:2022,trim:2,just:Otras causas,usuario:bernabemarquezn,fecha:11/07/22}}		0	{just1:{ciclo:2022,trim:2,just:Otras causas,usuario:bernabemarquezn,fecha:11/07/22}}		0	amación original defi	No se presenta avance al periodo, toda vez que las áreas involucradas con la determinación y ejecución de los proyectos a realizar, se encuentran en proceso de planteamiento de acciones a realizar.	100	Validado
56	{just1:{ciclo:2022,trim:2,just:Otras causas,usuario:bernabemarquezn,fecha:11/07/22}}		13.33333	{just1:{ciclo:2022,trim:2,just:Otras causas,usuario:bernabemarquezn,fecha:11/07/22}}		0	amación original defi	No se presenta avance al periodo, toda vez que las áreas involucradas con la determinación y ejecución de los proyectos a realizar, se encuentran en proceso de planteamiento de acciones a realizar.	0	Validado



No.	Ciclo	Periodo	Trimestre	Entidad Federativa	Municipio	Ramo	Unidad	Programa Presupuestario	Nombre del Programa Presupuestario	Grupo Funcional	Función	Subfunción	Actividad Institucional	Clave del Indicador	Nombre del Indicador
57	2022	2	2	Ciudad de México	Miguel Hidalgo	33 - Aportaciones Federales para Entidades Federativas y Municipios	416 - Dirección General de Programación y Presupuesto A	1004	FAIS Municipal y de las Demarcaciones Territoriales del Distrito Federal	2 - Desarrollo Social	2 - Vivienda y Servicios a la Comunidad	7 - Desarrollo Regional	5 - Fondo de Aportaciones para la Infraestructura Social	170586	Porcentaje de otros proyectos registrados en la MIDS
58	2022	2	2	Ciudad de México	Milpa Alta	33 - Aportaciones Federales para Entidades Federativas y Municipios	416 - Dirección General de Programación y Presupuesto A	1004	FAIS Municipal y de las Demarcaciones Territoriales del Distrito Federal	2 - Desarrollo Social	2 - Vivienda y Servicios a la Comunidad	7 - Desarrollo Regional	5 - Fondo de Aportaciones para la Infraestructura Social	169354	Porcentaje de proyectos Complementarios registrados en la MIDS
59	2022	2	2	Ciudad de México	Milpa Alta	33 - Aportaciones Federales para Entidades Federativas y Municipios	416 - Dirección General de Programación y Presupuesto A	1004	FAIS Municipal y de las Demarcaciones Territoriales del Distrito Federal	2 - Desarrollo Social	2 - Vivienda y Servicios a la Comunidad	7 - Desarrollo Regional	5 - Fondo de Aportaciones para la Infraestructura Social	169772	Porcentaje de proyectos de contribución directa registrados en la MIDS
60	2022	2	2	Ciudad de México	Milpa Alta	33 - Aportaciones Federales para Entidades Federativas y Municipios	416 - Dirección General de Programación y Presupuesto A	1004	FAIS Municipal y de las Demarcaciones Territoriales del Distrito Federal	2 - Desarrollo Social	2 - Vivienda y Servicios a la Comunidad	7 - Desarrollo Regional	5 - Fondo de Aportaciones para la Infraestructura Social	170586	Porcentaje de otros proyectos registrados en la MIDS
61	2022	2	2	Ciudad de México	Tláhuac	33 - Aportaciones Federales para Entidades Federativas y Municipios	416 - Dirección General de Programación y Presupuesto A	1004	FAIS Municipal y de las Demarcaciones Territoriales del Distrito Federal	2 - Desarrollo Social	2 - Vivienda y Servicios a la Comunidad	7 - Desarrollo Regional	5 - Fondo de Aportaciones para la Infraestructura Social	169354	Porcentaje de proyectos Complementarios registrados en la MIDS
62	2022	2	2	Ciudad de México	Tláhuac	33 - Aportaciones Federales para Entidades Federativas y Municipios	416 - Dirección General de Programación y Presupuesto A	1004	FAIS Municipal y de las Demarcaciones Territoriales del Distrito Federal	2 - Desarrollo Social	2 - Vivienda y Servicios a la Comunidad	7 - Desarrollo Regional	5 - Fondo de Aportaciones para la Infraestructura Social	169772	Porcentaje de proyectos de contribución directa registrados en la MIDS



No.	Definición del Indicador	Método de Cálculo	Nivel del Indicador	Frecuencia de Medición	Unidad de Medida	Tipo	Dimensión del Indicador	Sentido	Meta programada
57	Permite conocer el número de otros proyectos (proyectos PRODIM, proyectos de Gastos Indirectos y PProyectos Especiales) registrados en la MIDS para su ejecución durante el año. La clasificación de proyectos Complementarios puede ser consultada en el Catálogo FAIS 2016. Todo proyecto no considerado en el Catálogo como directo o complementario puede considerarse como proyecto especial	(Sumatoria de otros proyectos registrados la MIDS al trimestre correspondiente/Sumatoria de proyectos totales registrados en la MIDS al trimestre correspondiente)*100	Actividad	Trimestral	Porcentaje	Gestión	Eficacia	Descendente	6.66667
58	Permite conocer el número de proyectos clasificados como complementarios en el Catálogo FAIS (educación, urbanización, infraestructura productiva, saneamiento) y que han sido registrados en la MIDS para su ejecución durante el año. La clasificación de proyectos Complementarios puede ser consultada en el Catálogo FAIS 2016	(Sumatoria de proyectos complementarios registrados en la MIDS al trimestre correspondiente/Sumatoria de proyectos totales registrados en la MIDS al trimestre correspondiente)*100	Actividad	Trimestral	Porcentaje	Gestión	Eficacia	Descendente	0
59	Permite conocer la proporción de proyectos clasificados como de contribución directa en el Catálogo FAIS (proyectos de servicios básicos, calidad y espacios de la vivienda, salud, educación y alimentación) respecto del total de proyectos que han sido registrados en la MIDS para su ejecución durante el año. La clasificación de proyectos Directos puede ser consultada en el Catálogo FAIS 2016	(Sumatoria de proyectos de contribución directa registrados en la MIDS al trimestre correspondiente/Sumatoria de proyectos totales registrados en la MIDS al trimestre correspondiente)*100	Actividad	Trimestral	Porcentaje	Gestión	Eficacia	Ascendente	0
60	Permite conocer el número de otros proyectos (proyectos PRODIM, proyectos de Gastos Indirectos y PProyectos Especiales) registrados en la MIDS para su ejecución durante el año. La clasificación de proyectos Complementarios puede ser consultada en el Catálogo FAIS 2016. Todo proyecto no considerado en el Catálogo como directo o complementario puede considerarse como proyecto especial	(Sumatoria de otros proyectos registrados la MIDS al trimestre correspondiente/Sumatoria de proyectos totales registrados en la MIDS al trimestre correspondiente)*100	Actividad	Trimestral	Porcentaje	Gestión	Eficacia	Descendente	0
61	Permite conocer el número de proyectos clasificados como complementarios en el Catálogo FAIS (educación, urbanización, infraestructura productiva, saneamiento) y que han sido registrados en la MIDS para su ejecución durante el año. La clasificación de proyectos Complementarios puede ser consultada en el Catálogo FAIS 2016	(Sumatoria de proyectos complementarios registrados en la MIDS al trimestre correspondiente/Sumatoria de proyectos totales registrados en la MIDS al trimestre correspondiente)*100	Actividad	Trimestral	Porcentaje	Gestión	Eficacia	Descendente	50
62	Permite conocer la proporción de proyectos clasificados como de contribución directa en el Catálogo FAIS (proyectos de servicios básicos, calidad y espacios de la vivienda, salud, educación y alimentación) respecto del total de proyectos que han sido registrados en la MIDS para su ejecución durante el año. La clasificación de proyectos Directos puede ser consultada en el Catálogo FAIS 2016	(Sumatoria de proyectos de contribución directa registrados en la MIDS al trimestre correspondiente/Sumatoria de proyectos totales registrados en la MIDS al trimestre correspondiente)*100	Actividad	Trimestral	Porcentaje	Gestión	Eficacia	Ascendente	40



No.	Justificación	Detalle	Meta Modificada	Justificación	Detalle	Realizado en el Periodo	Justificación	Detalle	Avance (%)	Flujo
57	{{just1:{ciclo:2022,trim:2,just:Otras causas,usuario:bernabemarquezr,fecha:11/07/22}}}		6.66667	{{just1:{ciclo:2022,trim:2,just:Otras causas,usuario:bernabemarquezr,fecha:11/07/22}}}		0	amación original defi	No se presenta avance al periodo, toda vez que las áreas involucradas con la determinación y ejecución de los proyectos a realizar, se encuentran en proceso de planteamiento de acciones a realizar.	N/D	Validado
58			0			0	Otras causas		100	Validado
59			0			0	Otras causas		N/D	Validado
60			0			0	Otras causas		100	Validado
61	{{just1:{ciclo:2022,trim:2,just:Otras causas,usuario:taniagmonteror,fecha:13/07/22}}}	El registro se hace en base a datos de ejercicios anteriores puesto que para el primer trimestre no se ha ejercido el recurso correspondiente al fondo FAIS	50	{{just1:{ciclo:2022,trim:2,just:Otras causas,usuario:taniagmonteror,fecha:13/07/22}}}	El registro se hace en base a datos de ejercicios anteriores puesto que para el primer trimestre no se ha ejercido el recurso correspondiente al fondo FAIS	0	Otras causas	No se llega a la meta estimada debido a que no se ha ejercido el recurso FAIS	N/D	Validado
62		El registro se hace en base a datos de ejercicios anteriores puesto que para el primer trimestre no se ha ejercido el recurso correspondiente al fondo FAIS	40		El registro se hace en base a datos de ejercicios anteriores puesto que para el primer trimestre no se ha ejercido el recurso correspondiente al fondo FAIS	0	Otras causas	No se llega a la meta estimada debido a que no se ha ejercido el recurso FAIS	0	Validado



No.	Ciclo	Periodo	Trimestre	Entidad Federativa	Municipio	Ramo	Unidad	Programa Presupuestario	Nombre del Programa Presupuestario	Grupo Funcional	Función	Subfunción	Actividad Institucional	Clave del Indicador	Nombre del Indicador
63	2022	2	2	Ciudad de México	Tláhuac	33 - Aportaciones Federales para Entidades Federativas y Municipios	416 - Dirección General de Programación y Presupuesto A	1004	FAIS Municipal y de las Demarcaciones Territoriales del Distrito Federal	2 - Desarrollo Social	2 - Vivienda y Servicios a la Comunidad	7 - Desarrollo Regional	5 - Fondo de Aportaciones para la Infraestructura Social	170586	Porcentaje de otros proyectos registrados en la MIDS
64	2022	2	2	Ciudad de México	Tlalpan	33 - Aportaciones Federales para Entidades Federativas y Municipios	416 - Dirección General de Programación y Presupuesto A	1004	FAIS Municipal y de las Demarcaciones Territoriales del Distrito Federal	2 - Desarrollo Social	2 - Vivienda y Servicios a la Comunidad	7 - Desarrollo Regional	5 - Fondo de Aportaciones para la Infraestructura Social	169354	Porcentaje de proyectos Complementarios registrados en la MIDS
65	2022	2	2	Ciudad de México	Tlalpan	33 - Aportaciones Federales para Entidades Federativas y Municipios	416 - Dirección General de Programación y Presupuesto A	1004	FAIS Municipal y de las Demarcaciones Territoriales del Distrito Federal	2 - Desarrollo Social	2 - Vivienda y Servicios a la Comunidad	7 - Desarrollo Regional	5 - Fondo de Aportaciones para la Infraestructura Social	169772	Porcentaje de proyectos de contribución directa registrados en la MIDS
66	2022	2	2	Ciudad de México	Tlalpan	33 - Aportaciones Federales para Entidades Federativas y Municipios	416 - Dirección General de Programación y Presupuesto A	1004	FAIS Municipal y de las Demarcaciones Territoriales del Distrito Federal	2 - Desarrollo Social	2 - Vivienda y Servicios a la Comunidad	7 - Desarrollo Regional	5 - Fondo de Aportaciones para la Infraestructura Social	170586	Porcentaje de otros proyectos registrados en la MIDS
67	2022	2	2	Ciudad de México	Venustiano Carranza	33 - Aportaciones Federales para Entidades Federativas y Municipios	416 - Dirección General de Programación y Presupuesto A	1004	FAIS Municipal y de las Demarcaciones Territoriales del Distrito Federal	2 - Desarrollo Social	2 - Vivienda y Servicios a la Comunidad	7 - Desarrollo Regional	5 - Fondo de Aportaciones para la Infraestructura Social	169354	Porcentaje de proyectos Complementarios registrados en la MIDS
68	2022	2	2	Ciudad de México	Venustiano Carranza	33 - Aportaciones Federales para Entidades Federativas y Municipios	416 - Dirección General de Programación y Presupuesto A	1004	FAIS Municipal y de las Demarcaciones Territoriales del Distrito Federal	2 - Desarrollo Social	2 - Vivienda y Servicios a la Comunidad	7 - Desarrollo Regional	5 - Fondo de Aportaciones para la Infraestructura Social	169772	Porcentaje de proyectos de contribución directa registrados en la MIDS
69	2022	2	2	Ciudad de México	Venustiano Carranza	33 - Aportaciones Federales para Entidades Federativas y Municipios	416 - Dirección General de Programación y Presupuesto A	1004	FAIS Municipal y de las Demarcaciones Territoriales del Distrito Federal	2 - Desarrollo Social	2 - Vivienda y Servicios a la Comunidad	7 - Desarrollo Regional	5 - Fondo de Aportaciones para la Infraestructura Social	170586	Porcentaje de otros proyectos registrados en la MIDS



No.	Definición del Indicador	Método de Cálculo	Nivel del Indicador	Frecuencia de Medición	Unidad de Medida	Tipo	Dimensión del Indicador	Sentido	Meta programada
63	Permite conocer el número de otros proyectos (proyectos PRODIM, proyectos de Gastos Indirectos y PProyectos Especiales) registrados en la MIDS para su ejecución durante el año. La clasificación de proyectos Complementarios puede ser consultada en el Catálogo FAIS 2016. Todo proyecto no considerado en el Catálogo como directo o complementario puede considerarse como proyecto especial	(Sumatoria de otros proyectos registrados la MIDS al trimestre correspondiente/Sumatoria de proyectos totales registrados en la MIDS al trimestre correspondiente)*100	Actividad	Trimestral	Porcentaje	Gestión	Eficacia	Descendente	10
64	Permite conocer el número de proyectos clasificados como complementarios en el Catálogo FAIS (educación, urbanización, infraestructura productiva, saneamiento) y que han sido registrados en la MIDS para su ejecución durante el año. La clasificación de proyectos Complementarios puede ser consultada en el Catálogo FAIS 2016	(Sumatoria de proyectos complementarios registrados en la MIDS al trimestre correspondiente/Sumatoria de proyectos totales registrados en la MIDS al trimestre correspondiente)*100	Actividad	Trimestral	Porcentaje	Gestión	Eficacia	Descendente	0
65	Permite conocer la proporción de proyectos clasificados como de contribución directa en el Catálogo FAIS (proyectos de servicios básicos, calidad y espacios de la vivienda, salud, educación y alimentación) respecto del total de proyectos que han sido registrados en la MIDS para su ejecución durante el año. La clasificación de proyectos Directos puede ser consultada en el Catalogo FAIS 2016	(Sumatoria de proyectos de contribución directa registrados en la MIDS al trimestre correspondiente/Sumatoria de proyectos totales registrados en la MIDS al trimestre correspondiente)*100	Actividad	Trimestral	Porcentaje	Gestión	Eficacia	Ascendente	0
66	Permite conocer el número de otros proyectos (proyectos PRODIM, proyectos de Gastos Indirectos y PProyectos Especiales) registrados en la MIDS para su ejecución durante el año. La clasificación de proyectos Complementarios puede ser consultada en el Catálogo FAIS 2016. Todo proyecto no considerado en el Catálogo como directo o complementario puede considerarse como proyecto especial	(Sumatoria de otros proyectos registrados la MIDS al trimestre correspondiente/Sumatoria de proyectos totales registrados en la MIDS al trimestre correspondiente)*100	Actividad	Trimestral	Porcentaje	Gestión	Eficacia	Descendente	0
67	Permite conocer el número de proyectos clasificados como complementarios en el Catálogo FAIS (educación, urbanización, infraestructura productiva, saneamiento) y que han sido registrados en la MIDS para su ejecución durante el año. La clasificación de proyectos Complementarios puede ser consultada en el Catálogo FAIS 2016	(Sumatoria de proyectos complementarios registrados en la MIDS al trimestre correspondiente/Sumatoria de proyectos totales registrados en la MIDS al trimestre correspondiente)*100	Actividad	Trimestral	Porcentaje	Gestión	Eficacia	Descendente	0
68	Permite conocer la proporción de proyectos clasificados como de contribución directa en el Catálogo FAIS (proyectos de servicios básicos, calidad y espacios de la vivienda, salud, educación y alimentación) respecto del total de proyectos que han sido registrados en la MIDS para su ejecución durante el año. La clasificación de proyectos Directos puede ser consultada en el Catalogo FAIS 2016	(Sumatoria de proyectos de contribución directa registrados en la MIDS al trimestre correspondiente/Sumatoria de proyectos totales registrados en la MIDS al trimestre correspondiente)*100	Actividad	Trimestral	Porcentaje	Gestión	Eficacia	Ascendente	0
69	Permite conocer el número de otros proyectos (proyectos PRODIM, proyectos de Gastos Indirectos y PProyectos Especiales) registrados en la MIDS para su ejecución durante el año. La clasificación de proyectos Complementarios puede ser consultada en el Catálogo FAIS 2016. Todo proyecto no considerado en el Catálogo como directo o complementario puede considerarse como proyecto especial	(Sumatoria de otros proyectos registrados la MIDS al trimestre correspondiente/Sumatoria de proyectos totales registrados en la MIDS al trimestre correspondiente)*100	Actividad	Trimestral	Porcentaje	Gestión	Eficacia	Descendente	0



No.	Justificación	Detalle	Meta Modificada	Justificación	Detalle	Realizado en el Periodo	Justificación	Detalle	Avance (%)	Flujo
63	{{just1:{ciclo:2022,trim:2,just:Otras causas,usuario:taniagmonteror,fecha:13/07/22}}	El registro se hace en base a datos de ejercicios anteriores puesto que para el primer trimestre no se ha ejercido el recurso correspondiente al fondo FAIS	10	{{just1:{ciclo:2022,trim:2,just:Otras causas,usuario:taniagmonteror,fecha:13/07/22}}}	El registro se hace en base a datos de ejercicios anteriores puesto que para el primer trimestre no se ha ejercido el recurso correspondiente al fondo FAIS	0	Otras causas	No se llega a la meta estimada debido a que no se ha ejercido el recurso FAIS	N/D	Validado
64			0			0	Otras causas	Los proyectos se encuentran en captura.	100	Validado
65			0			0	Otras causas	Los proyectos se encuentran en captura.	N/D	Validado
66			0			0	Otras causas	Los proyectos se encuentran en captura.	100	Validado
67			0			55.55556			N/D	Validado
68			0			40.74074			N/D	Validado
69			0			3.7037			N/D	Validado



No.	Ciclo	Periodo	Trimestre	Entidad Federativa	Municipio	Ramo	Unidad	Programa Presupuestario	Nombre del Programa Presupuestario	Grupo Funcional	Función	Subfunción	Actividad Institucional	Clave del Indicador	Nombre del Indicador
70	2022	2	2	Ciudad de México	Xochimilco	33 - Aportaciones Federales para Entidades Federativas y Municipios	416 - Dirección General de Programación y Presupuesto A	1004	FAIS Municipal y de las Demarcaciones Territoriales del Distrito Federal	2 - Desarrollo Social	2 - Vivienda y Servicios a la Comunidad	7 - Desarrollo Regional	5 - Fondo de Aportaciones para la Infraestructura Social	169354	Porcentaje de proyectos Complementarios registrados en la MIDS
71	2022	2	2	Ciudad de México	Xochimilco	33 - Aportaciones Federales para Entidades Federativas y Municipios	416 - Dirección General de Programación y Presupuesto A	1004	FAIS Municipal y de las Demarcaciones Territoriales del Distrito Federal	2 - Desarrollo Social	2 - Vivienda y Servicios a la Comunidad	7 - Desarrollo Regional	5 - Fondo de Aportaciones para la Infraestructura Social	169772	Porcentaje de proyectos de contribución directa registrados en la MIDS
72	2022	2	2	Ciudad de México	Xochimilco	33 - Aportaciones Federales para Entidades Federativas y Municipios	416 - Dirección General de Programación y Presupuesto A	1004	FAIS Municipal y de las Demarcaciones Territoriales del Distrito Federal	2 - Desarrollo Social	2 - Vivienda y Servicios a la Comunidad	7 - Desarrollo Regional	5 - Fondo de Aportaciones para la Infraestructura Social	170586	Porcentaje de otros proyectos registrados en la MIDS
73	2022	2	2	Ciudad de México	Gobierno de la Entidad	33 - Aportaciones Federales para Entidades Federativas y Municipios	416 - Dirección General de Programación y Presupuesto A	1006	FAM Asistencia Social	2 - Desarrollo Social	6 - Protección Social	8 - Otros Grupos Vulnerables	7 - Fondo de Aportaciones Múltiples	175777	Proporción de despensas-dotaciones entregadas que cumplen con los criterios de calidad nutricia
74	2022	2	2	Ciudad de México	Gobierno de la Entidad	33 - Aportaciones Federales para Entidades Federativas y Municipios	416 - Dirección General de Programación y Presupuesto A	1007	FAM Infraestructura Educativa Básica	2 - Desarrollo Social	5 - Educación	1 - Educación Básica	7 - Fondo de Aportaciones Múltiples	172502	Porcentaje de planteles educativos públicos de tipo básico con proyectos concluidos en la categoría de equipamiento
75	2022	2	2	Ciudad de México	Gobierno de la Entidad	33 - Aportaciones Federales para Entidades Federativas y Municipios	416 - Dirección General de Programación y Presupuesto A	1007	FAM Infraestructura Educativa Básica	2 - Desarrollo Social	5 - Educación	1 - Educación Básica	7 - Fondo de Aportaciones Múltiples	173167	Porcentaje de planteles educativos públicos de tipo básico con proyectos integrales de infraestructura en el Fondo de Aportaciones Múltiples potenciado



No.	Definición del Indicador	Método de Cálculo	Nivel del Indicador	Frecuencia de Medición	Unidad de Medida	Tipo	Dimensión del Indicador	Sentido	Meta programada
70	Permite conocer el número de proyectos clasificados como complementarios en el Catálogo FAIS (educación, urbanización, infraestructura productiva, saneamiento) y que han sido registrados en la MIDS para su ejecución durante el año. La clasificación de proyectos Complementarios puede ser consultada en el Catálogo FAIS 2016	(Sumatoria de proyectos complementarios registrados en la MIDS al trimestre correspondiente/Sumatoria de proyectos totales registrados en la MIDS al trimestre correspondiente)*100	Actividad	Trimestral	Porcentaje	Gestión	Eficacia	Descendente	0
71	Permite conocer la proporción de proyectos clasificados como de contribución directa en el Catálogo FAIS (proyectos de servicios básicos, calidad y espacios de la vivienda, salud, educación y alimentación) respecto del total de proyectos que han sido registrados en la MIDS para su ejecución durante el año. La clasificación de proyectos Directos puede ser consultada en el Catálogo FAIS 2016	(Sumatoria de proyectos de contribución directa registrados en la MIDS al trimestre correspondiente/Sumatoria de proyectos totales registrados en la MIDS al trimestre correspondiente)*100	Actividad	Trimestral	Porcentaje	Gestión	Eficacia	Ascendente	100
72	Permite conocer el número de otros proyectos (proyectos PRODIM, proyectos de Gastos Indirectos y PProyectos Especiales) registrados en la MIDS para su ejecución durante el año. La clasificación de proyectos Complementarios puede ser consultada en el Catálogo FAIS 2016. Todo proyecto no considerado en el Catálogo como directo o complementario puede considerarse como proyecto especial	(Sumatoria de otros proyectos registrados la MIDS al trimestre correspondiente/Sumatoria de proyectos totales registrados en la MIDS al trimestre correspondiente)*100	Actividad	Trimestral	Porcentaje	Gestión	Eficacia	Descendente	0
73	Mide el porcentaje de apoyos alimentarios despensas-dotaciones entregados que cumplen con los criterios de calidad nutricia de los lineamientos de la Estrategia Integral de Asistencia Social Alimentaria y Desarrollo Comunitario (EIASADC)	(Número de despensas-dotaciones distribuidas en el periodo t de acuerdo a los criterios de calidad nutricia de EIASADC / Número total de apoyos entregados en el periodo t) *100.	Componente	Trimestral	Porcentaje	Estratégico	Eficacia	Ascendente	0
74	Mide el número de proyectos concluidos en la categoría de equipamiento de planteles educativos públicos de tipo básico financiados por medio del Fondo de Aportaciones Múltiples Infraestructura Educativa Regular. El equipamiento se refiere a los enseres, artefactos y dispositivos que se colocan y/o instalan en un edificio, habilitándolo para llevar a cabo una función o una labor determinada.	(Número de planteles educativos públicos de tipo básico con proyectos concluidos en la categoría de equipamiento en el periodo t / Total de planteles educativos públicos de tipo básico con proyecto aprobado en el periodo t) x 100	Componente	Trimestral	Porcentaje	Gestión	Eficacia	Ascendente	0
75	Mide el número de planteles educativos públicos de tipo básico con proyectos integrales concluidos financiados por medio del Fondo de Aportaciones Múltiples potenciado. Los proyectos integrales se refieren a la construcción, rehabilitación y/o mantenimiento y equipamiento de escuelas públicas de tipo básico. Para la selección de los planteles educativos públicos de tipo básico que serán beneficiados, se consideró la información recabada por el Censo de Escuelas, Maestros y Alumnos de Educación Básica y Especial de 2013, así como por el Diagnóstico Nacional de la Infraestructura Física Educativa elaborado por el Instituto Nacional de la Infraestructura Física Educativa, con el fin de detectar aquellos con las mayores necesidades de infraestructura.	(Número de planteles educativos públicos de tipo básico con proyectos integrales concluidos en el periodo t / Número de planteles educativos públicos de tipo básico con proyectos integrales aprobados en el periodo t) x 100	Componente	Trimestral	Porcentaje	Gestión	Eficacia	Ascendente	0



No.	Justificación	Detalle	Meta Modificada	Justificación	Detalle	Realizado en el Periodo	Justificación	Detalle	Avance (%)	Flujo
70			0			0			100	Validado
71			100			0			0	Validado
72			0			0			100	Validado
73			0			0	Otras causas	LA CDMX NO RECIBE RECURSOS FAETA	N/D	Validado
74			0			0			N/D	Validado
75			0			0			N/D	Validado



No.	Ciclo	Periodo	Trimestre	Entidad Federativa	Municipio	Ramo	Unidad	Programa Presupuestario	Nombre del Programa Presupuestario	Grupo Funcional	Función	Subfunción	Actividad Institucional	Clave del Indicador	Nombre del Indicador
76	2022	2	2	Ciudad de México	Gobierno de la Entidad	33 - Aportaciones Federales para Entidades Federativas y Municipios	416 - Dirección General de Programación y Presupuesto A	1007	FAM Infraestructura Educativa Básica	2 - Desarrollo Social	5 - Educación	1 - Educación Básica	7 - Fondo de Aportaciones Múltiples	173462	Porcentaje de planteles educativos públicos de tipo básico con proyectos concluidos en la categoría de construcción
77	2022	2	2	Ciudad de México	Gobierno de la Entidad	33 - Aportaciones Federales para Entidades Federativas y Municipios	416 - Dirección General de Programación y Presupuesto A	1007	FAM Infraestructura Educativa Básica	2 - Desarrollo Social	5 - Educación	1 - Educación Básica	7 - Fondo de Aportaciones Múltiples	173465	Porcentaje de planteles educativos públicos de tipo básico con proyectos integrales de infraestructura física en proceso de ejecución a través del Fondo de Aportaciones Múltiples potenciado
78	2022	2	2	Ciudad de México	Gobierno de la Entidad	33 - Aportaciones Federales para Entidades Federativas y Municipios	416 - Dirección General de Programación y Presupuesto A	1007	FAM Infraestructura Educativa Básica	2 - Desarrollo Social	5 - Educación	1 - Educación Básica	7 - Fondo de Aportaciones Múltiples	173830	Porcentaje de planteles educativos públicos de tipo básico con proyectos en proceso de ejecución en la categoría de equipamiento
79	2022	2	2	Ciudad de México	Gobierno de la Entidad	33 - Aportaciones Federales para Entidades Federativas y Municipios	416 - Dirección General de Programación y Presupuesto A	1007	FAM Infraestructura Educativa Básica	2 - Desarrollo Social	5 - Educación	1 - Educación Básica	7 - Fondo de Aportaciones Múltiples	174149	Porcentaje de planteles educativos públicos de tipo básico con proyectos en proceso de ejecución en la categoría de construcción



No.	Definición del Indicador	Método de Cálculo	Nivel del Indicador	Frecuencia de Medición	Unidad de Medida	Tipo	Dimensión del Indicador	Sentido	Meta programada
76	Mide el número de proyectos en la categoría de construcción concluidos, de planteles educativos públicos de tipo básico financiados por medio del Fondo de Aportaciones Múltiples Infraestructura Educativa Regular. La construcción se refiere al conjunto de actividades efectuadas para edificar, instalar, ampliar o modificar uno o más espacios educativos o parte de ellos, de acuerdo a las Normas y Especificaciones para Estudios, Proyectos, Construcción e Instalaciones emitidas por el Instituto Nacional de la Infraestructura Física Educativa.	(Número de planteles educativos públicos de tipo básico con proyectos concluidos en la categoría de construcción en el periodo t/Total de planteles educativos públicos de tipo básico con proyecto aprobado en el periodo t) x 100	Componente	Trimestral	Porcentaje	Gestión	Eficacia	Ascendente	0
77	Mide el número de planteles educativos públicos de tipo básico con proyectos Integrales de infraestructura física que se están llevando a cabo, financiados por medio del Fondo de Aportaciones Múltiples potenciado. Los proyectos integrales se refieren a la construcción, rehabilitación y/o mantenimiento y equipamiento de escuelas públicas de tipo básico. Para la selección de los planteles educativos públicos de tipo básico que serán beneficiados, se consideró la información recabada por el Censo de Escuelas, Maestros y Alumnos de Educación Básica y Especial de 2013, así como por el Diagnóstico Nacional de la Infraestructura Física Educativa elaborado por el Instituto Nacional de la Infraestructura Física Educativa, con el fin de detectar aquellos con las mayores necesidades de infraestructura.	(Número de planteles educativos públicos de tipo básico con proyectos en proceso de ejecución en las categorías de construcción, rehabilitación y/o mantenimiento y equipamiento en el periodo t/ Total de planteles educativos públicos de tipo básico identificados en el padrón para ser atendidos por el programa en el periodo t) x 100	Actividad	Trimestral	Porcentaje	Gestión	Eficacia	Ascendente	12.5
78	Mide el número de proyectos en la categoría de equipamiento que se están llevando a cabo en planteles educativos públicos de tipo básico, financiados por medio de Fondo de Aportaciones Múltiples Infraestructura Educativa Regular. El equipamiento se refiere a los enseres, artefactos y dispositivos que se colocan y/o instalan en un edificio, habilitándolo para llevar a cabo una función o una labor determinada, de acuerdo a las Normas y Especificaciones para Estudios, Proyectos, Construcción e Instalaciones emitidas por el Instituto Nacional de la Infraestructura Física Educativa.	(Número de planteles educativos públicos de tipo básico con proyectos en proceso de ejecución en la categoría de equipamiento en el período t / Total de planteles educativos públicos de tipo básico identificados en el padrón para ser atendidos por el programa en el período t) x 100	Actividad	Trimestral	Porcentaje	Gestión	Eficacia	Ascendente	25
79	Mide el número de proyectos en la categoría de construcción que se están llevando a cabo en planteles educativos públicos de tipo básico financiados por medio de Fondo de Aportaciones Múltiples Infraestructura Educativa Regular. La construcción se refiere al conjunto de actividades efectuadas para edificar, instalar, ampliar o modificar uno o más planteles educativos públicos o parte de ellos de acuerdo a las Normas y Especificaciones para Estudios, Proyectos, Construcción e Instalaciones emitidas por el Instituto Nacional de la Infraestructura Física Educativa.	(Número de planteles educativos públicos de tipo básico con proyectos en proceso de ejecución en la categoría de construcción en el periodo t / Total de planteles educativos públicos de tipo básico identificados en el padrón para ser atendidos por el programa en el periodo t) x 100	Actividad	Trimestral	Porcentaje	Gestión	Eficacia	Ascendente	0



No.	Justificación	Detalle	Meta Modificada	Justificación	Detalle	Realizado en el Periodo	Justificación	Detalle	Avance (%)	Flujo
76			0			0			N/D	Validado
77			12.5			0			0	Validado
78			25			50			200	Validado
79	{just1:{ciclo:2022,trim:2,just:Incumplimiento o retraso en los trámites para el ejercicio presupuestario,usuario:adriancervantest,fecha:08/07/22}}		0	{just1:{ciclo:2022,trim:2,just:Incumplimiento o retraso en los trámites para el ejercicio presupuestario,usuario:adriancervantest,fecha:08/07/22}}		0			N/D	Validado



No.	Ciclo	Periodo	Trimestre	Entidad Federativa	Municipio	Ramo	Unidad	Programa Presupuestario	Nombre del Programa Presupuestario	Grupo Funcional	Función	Subfunción	Actividad Institucional	Clave del Indicador	Nombre del Indicador
80	2022	2	2	Ciudad de México	Gobierno de la Entidad	33 - Aportaciones Federales para Entidades Federativas y Municipios	416 - Dirección General de Programación y Presupuesto A	1007	FAM Infraestructura Educativa Básica	2 - Desarrollo Social	5 - Educación	1 - Educación Básica	7 - Fondo de Aportaciones Múltiples	174781	Porcentaje de planteles educativos públicos de tipo básico con proyectos concluidos en la categoría de rehabilitación y/o mantenimiento
81	2022	2	2	Ciudad de México	Gobierno de la Entidad	33 - Aportaciones Federales para Entidades Federativas y Municipios	416 - Dirección General de Programación y Presupuesto A	1007	FAM Infraestructura Educativa Básica	2 - Desarrollo Social	5 - Educación	1 - Educación Básica	7 - Fondo de Aportaciones Múltiples	174785	Porcentaje de planteles educativos públicos de tipo básico con proyectos en proceso de ejecución en la categoría de rehabilitación y/o mantenimiento
82	2022	2	2	Ciudad de México	Gobierno de la Entidad	33 - Aportaciones Federales para Entidades Federativas y Municipios	416 - Dirección General de Programación y Presupuesto A	1008	FAM Infraestructura Educativa Media Superior y Superior	2 - Desarrollo Social	5 - Educación	2 - Educación Media Superior	7 - Fondo de Aportaciones Múltiples	175787	Porcentaje de recursos radicados a los Institutos Locales de Infraestructura (ILIFE 'S), para el Fondo de Aportaciones Múltiples de Educación Media Superior
83	2022	2	2	Ciudad de México	Gobierno de la Entidad	33 - Aportaciones Federales para Entidades Federativas y Municipios	416 - Dirección General de Programación y Presupuesto A	1008	FAM Infraestructura Educativa Media Superior y Superior	2 - Desarrollo Social	5 - Educación	2 - Educación Media Superior	7 - Fondo de Aportaciones Múltiples	175788	Porcentaje de escuelas de educación superior que reciben los recursos del FAM en tiempo y forma
84	2022	2	2	Ciudad de México	Gobierno de la Entidad	33 - Aportaciones Federales para Entidades Federativas y Municipios	416 - Dirección General de Programación y Presupuesto A	1008	FAM Infraestructura Educativa Media Superior y Superior	2 - Desarrollo Social	5 - Educación	2 - Educación Media Superior	7 - Fondo de Aportaciones Múltiples	175791	Porcentaje de informes trimestrales sobre el ejercicio del FAM para escuelas de educación superior entregados en tiempo y forma



No.	Definición del Indicador	Método de Cálculo	Nivel del Indicador	Frecuencia de Medición	Unidad de Medida	Tipo	Dimensión del Indicador	Sentido	Meta programada
80	Mide el número de proyectos en la categoría de rehabilitación y/o mantenimiento concluidos de planteles educativos públicos de tipo básico financiados por medio del Fondo de Aportaciones Múltiples Infraestructura Educativa Regular. La rehabilitación y/o mantenimiento se refiere a trabajos necesarios para restablecer las condiciones y características originales de resistencia o funcionamiento de un inmueble educativo y/o las operaciones necesarias que se realizan en las construcciones, instalaciones, sistemas, mobiliario y equipo con el fin de sostener y asegurar su buen funcionamiento, de acuerdo a las Normas y Especificaciones para Estudios, Proyectos, Construcción e Instalaciones emitidas por el Instituto Nacional de la Infraestructura Física Educativa.	(Número de planteles educativos públicos de tipo básico con proyectos concluidos en la categoría de rehabilitación y/o mantenimiento en el periodo t/Total de planteles educativos públicos de tipo básico con proyecto aprobado en el periodo t) x 100	Componente	Trimestral	Porcentaje	Gestión	Eficacia	Ascendente	0
81	Mide el número de proyectos en la categoría de rehabilitación y/o mantenimiento que se están llevando a cabo en planteles educativos públicos de tipo básico financiados por medio de Fondo de Aportaciones Múltiples Infraestructura Educativa Regular. La rehabilitación y/o mantenimiento se refiere a trabajos necesarios para restablecer las condiciones y características originales de resistencia o funcionamiento de un inmueble educativo y/o las operaciones necesarias que se realizan en las construcciones, instalaciones, sistemas, mobiliario y equipo con el fin de sostener y asegurar su buen funcionamiento, de acuerdo a las Normas y Especificaciones para Estudios, Proyectos, Construcción e Instalaciones emitidas por el Instituto Nacional de la Infraestructura Física Educativa.	(Número de planteles educativos públicos de tipo básico con proyectos en proceso de ejecución en la categoría de rehabilitación y/o mantenimiento en el periodo t / Total de planteles educativos públicos de tipo básico identificados en el padrón para ser atendidas por el programa en el periodo t) x 100	Actividad	Trimestral	Porcentaje	Gestión	Eficacia	Ascendente	0
82	Porcentaje de recursos radicados a los Institutos Locales de Infraestructura Física Educativa (LIFE 's) para la operación del Fondo de Aportaciones Múltiples en Educación Media Superior en el año t, respecto del recursos aprobado para el Fondo de Aportaciones Múltiples en el año t para Educación Media Superior .	(Recursos radicados a los LIFE 's para la operación del Fondo de Aportaciones Múltiples en Educación Media Superior en el año t/ Recursos aprobados por el Fondo de Aportaciones Múltiples en Educación Media Superior en el año t)x100	Actividad	Trimestral	Porcentaje	Gestión	Eficacia	Ascendente	0
83	Mide el porcentaje de escuelas de educación superior que reciben los recursos del FAM en tiempo y forma con base en la autorización de sus proyectos de infraestructura, por Estado.	(Número de escuelas de educación superior que reciben los recursos del FAM en tiempo y forma en el trimestre n, del año t /Número de escuelas de educación superior beneficiados por el FAM en el año t) x 100, por Estado.	Actividad	Trimestral	Porcentaje	Gestión	Eficacia	Ascendente	8.33333
84	Mide el porcentaje de informes trimestrales integrados en tiempo y forma al Sistema de Recursos Federales Transferidos por estado.	(Número de informes trimestrales integrados en tiempo y forma al Sistema de Recursos Federales Transferidos en el año t/ 4)*100, por estado.	Actividad	Trimestral	Porcentaje	Gestión	Eficacia	Ascendente	0



No.	Justificación	Detalle	Meta Modificada	Justificación	Detalle	Realizado en el Periodo	Justificación	Detalle	Avance (%)	Flujo
80			0			0			N/D	Validado
81			0			0			N/D	Validado
82			0			0			N/D	Validado
83			8.33333			0			0	Validado
84			0			25			N/D	Validado



No.	Ciclo	Periodo	Trimestre	Entidad Federativa	Municipio	Ramo	Unidad	Programa Presupuestario	Nombre del Programa Presupuestario	Grupo Funcional	Función	Subfunción	Actividad Institucional	Clave del Indicador	Nombre del Indicador
85	2022	2	2	Ciudad de México	Gobierno de la Entidad	33 - Aportaciones Federales para Entidades Federativas y Municipios	416 - Dirección General de Programación y Presupuesto A	1011	FASP	1 - Gobierno	7 - Asuntos de Orden Público y de Seguridad Interior	4 - Sistema Nacional de Seguridad Pública	9 - Fondo de Aportaciones para la Seguridad Pública de los Estados y del Distrito Federal	171178	Porcentaje de integrantes del estado de fuerza estatal y municipal que fueron evaluados con recursos FASP en Control de Confianza, aprobados.
86	2022	2	2	Ciudad de México	Gobierno de la Entidad	33 - Aportaciones Federales para Entidades Federativas y Municipios	416 - Dirección General de Programación y Presupuesto A	1011	FASP	1 - Gobierno	7 - Asuntos de Orden Público y de Seguridad Interior	4 - Sistema Nacional de Seguridad Pública	9 - Fondo de Aportaciones para la Seguridad Pública de los Estados y del Distrito Federal	176758	Porcentaje de integrantes del estado de fuerza estatal y municipal con evaluaciones de Desempeño realizadas con recursos FASP, aprobados.
87	2022	2	2	Ciudad de México	Gobierno de la Entidad	33 - Aportaciones Federales para Entidades Federativas y Municipios	416 - Dirección General de Programación y Presupuesto A	1011	FASP	1 - Gobierno	7 - Asuntos de Orden Público y de Seguridad Interior	4 - Sistema Nacional de Seguridad Pública	9 - Fondo de Aportaciones para la Seguridad Pública de los Estados y del Distrito Federal	176759	Porcentaje de integrantes del estado de fuerza estatal y municipal con evaluaciones de Competencias Básicas realizadas con recursos FASP, aprobados.
88	2022	2	2	Ciudad de México	Gobierno de la Entidad	33 - Aportaciones Federales para Entidades Federativas y Municipios	416 - Dirección General de Programación y Presupuesto A	1011	FASP	1 - Gobierno	7 - Asuntos de Orden Público y de Seguridad Interior	4 - Sistema Nacional de Seguridad Pública	9 - Fondo de Aportaciones para la Seguridad Pública de los Estados y del Distrito Federal	176760	Porcentaje de integrantes del estado de fuerza estatal y municipal con evaluaciones de Formación Inicial realizadas con recursos FASP, aprobados.
89	2022	2	2	Ciudad de México	Gobierno de la Entidad	33 - Aportaciones Federales para Entidades Federativas y Municipios	416 - Dirección General de Programación y Presupuesto A	1011	FASP	1 - Gobierno	7 - Asuntos de Orden Público y de Seguridad Interior	4 - Sistema Nacional de Seguridad Pública	9 - Fondo de Aportaciones para la Seguridad Pública de los Estados y del Distrito Federal	176761	Porcentaje de integrantes del estado de fuerza estatal y municipal equipados con uniforme, vestuario o equipo de protección, con recurso federal FASP.
90	2022	2	2	Ciudad de México	Gobierno de la Entidad	33 - Aportaciones Federales para Entidades Federativas y Municipios	416 - Dirección General de Programación y Presupuesto A	1011	FASP	1 - Gobierno	7 - Asuntos de Orden Público y de Seguridad Interior	4 - Sistema Nacional de Seguridad Pública	9 - Fondo de Aportaciones para la Seguridad Pública de los Estados y del Distrito Federal	176762	Porcentaje de municipios conectados directamente con Plataforma México para la captura del Informe Policial Homologado, gestionados por la entidad federativa con recurso federal del FASP en el año en curso.
91	2022	2	2	Ciudad de México	Gobierno de la Entidad	33 - Aportaciones Federales para Entidades Federativas y Municipios	416 - Dirección General de Programación y Presupuesto A	1011	FASP	1 - Gobierno	7 - Asuntos de Orden Público y de Seguridad Interior	4 - Sistema Nacional de Seguridad Pública	9 - Fondo de Aportaciones para la Seguridad Pública de los Estados y del Distrito Federal	176763	Porcentaje de aspirantes e integrantes del estado de fuerza estatal y municipal evaluados en Control de Confianza, con recursos FASP.



No.	Definición del Indicador	Método de Cálculo	Nivel del Indicador	Frecuencia de Medición	Unidad de Medida	Tipo	Dimensión del Indicador	Sentido	Meta programada
85	Mide el avance alcanzado en la aprobación de los exámenes de Control de Confianza aplicados con recursos federales del FASP a los integrantes del estado de fuerza estatal y municipal, es decir policías preventivos, policías de investigación y custodios.	(Integrantes del estado de fuerza estatal y municipal aprobados en Control de Confianza con recurso FASP / integrantes del estado de fuerza estatal y municipal evaluados en control de confianza con recurso FASP) * 100	Componente	Trimestral	Porcentaje	Gestión	Eficacia	Ascendente	0
86	Mide el avance alcanzado en la aprobación de evaluaciones de Desempeño, con recursos federales del FASP a los integrantes del estado de fuerza estatal y municipal, es decir policías preventivos, policías de investigación y custodios, durante el ejercicio fiscal.	(Integrantes del estado de fuerza estatal y municipal aprobados en Evaluaciones de Desempeño realizadas con recurso FASP/ Integrantes del estado de estatal y municipal, evaluados en Desempeño con recurso FASP) * 100	Componente	Trimestral	Porcentaje	Gestión	Eficacia	Ascendente	0
87	Mide el avance alcanzado en la aprobación de evaluaciones de Competencias Básicas con recursos federales del FASP a los integrantes del estado de fuerza estatal y municipal, es decir policías preventivos, policías de investigación y custodios, durante el ejercicio fiscal.	(Integrantes del estado de fuerza estatal y municipal aprobados en Evaluaciones de Competencias Básicas realizadas con recurso FASP/ Integrantes del estado de fuerza estatal y municipal evaluados en Competencias Básicas con recurso FASP) * 100	Componente	Trimestral	Porcentaje	Gestión	Eficacia	Ascendente	0
88	Mide el avance alcanzado en la aprobación de evaluaciones de Formación Inicial con recursos federales del FASP a los integrantes del estado de fuerza estatal y municipal, es decir policías preventivos, policías de investigación y custodios, en el ejercicio fiscal.	(Integrantes del estado de fuerza estatal y municipal aprobados en Formación Inicial realizadas con recurso FASP/ Integrantes del estado de fuerza estatal y municipal evaluados en Formación Inicial con recurso FASP) * 100	Componente	Trimestral	Porcentaje	Gestión	Eficacia	Ascendente	0
89	Mide los avances en el equipamiento con uniforme, vestuario o equipo de protección a los integrantes del estado de fuerza estatal y municipal, es decir policías preventivos, policías de investigación y custodios, con recursos federales del FASP durante el ejercicio fiscal.	(Integrantes del estado de fuerza estatal y municipal equipados (uniforme, vestuario o equipo de protección) / Integrantes del estado de fuerza estatal y municipal programados para dotación de equipo con recurso FASP) *100	Componente	Semestral	Porcentaje	Gestión	Eficacia	Ascendente	0
90	Mide el porcentaje de municipios conectados con Plataforma México como resultado de las gestiones realizadas por la entidad federativa con recursos federales FASP en el ejercicio fiscal, que permita a los municipios registrar el Informe Policial Homologado. La prioridad en la gestión y conexión la establece la entidad federativa en función de las prioridades y características de sus municipios y la necesidad de mantener la conectividad.	(Número de municipios conectados a Plataforma México con recursos FASP / Número de municipios concertados con recurso FASP para conexión en el ejercicio fiscal) *100	Componente	Semestral	Porcentaje	Gestión	Eficacia	Ascendente	0
91	Mide el avance alcanzado en la realización de evaluaciones con recurso federal FASP a aspirantes e integrantes del estado de fuerza estatal y municipal que necesita evaluación de Control de Confianza.	(Aspirantes e integrantes del estado de fuerza estatal y municipal evaluados en Control de Confianza con recurso FASP / Aspirantes e integrantes del estado de fuerza estatal y municipal programado para evaluación de control de confianza, con recursos FASP) *100	Actividad	Trimestral	Porcentaje	Gestión	Eficacia	Ascendente	0



No.	Justificación	Detalle	Meta Modificada	Justificación	Detalle	Realizado en el Periodo	Justificación	Detalle	Avance (%)	Flujo
85	{just1:{ciclo:2022,trim:2,just:Otras causas,usuario:davidaestradao,fecha:05/07/22}}	NO SE CONCERTARON RECURSOS DEL FASP 2022, PARA ESTE INDICADOR.	0	{just1:{ciclo:2022,trim:2,just:Otras causas,usuario:davidaestradao,fecha:05/07/22}}	NO SE CONCERTARON RECURSOS DEL FASP 2022, PARA ESTE INDICADOR.	0	Otras causas	NO SE CONCERTARON RECURSOS DEL FASP 2022, PARA ESTE INDICADOR.	N/D	Validado
86	{just1:{ciclo:2022,trim:2,just:Otras causas,usuario:davidaestradao,fecha:05/07/22}}	NO SE CONCERTARON RECURSOS DEL FASP 2022, PARA ESTE INDICADOR.	0	{just1:{ciclo:2022,trim:2,just:Otras causas,usuario:davidaestradao,fecha:05/07/22}}	NO SE CONCERTARON RECURSOS DEL FASP 2022, PARA ESTE INDICADOR.	0	Otras causas	NO SE CONCERTARON RECURSOS DEL FASP 2022, PARA ESTE INDICADOR.	N/D	Validado
87	{just1:{ciclo:2022,trim:2,just:Otras causas,usuario:davidaestradao,fecha:05/07/22}}	NO SE CONCERTARON RECURSOS DEL FASP 2022, PARA ESTE INDICADOR.	0	{just1:{ciclo:2022,trim:2,just:Otras causas,usuario:davidaestradao,fecha:05/07/22}}	NO SE CONCERTARON RECURSOS DEL FASP 2022, PARA ESTE INDICADOR.	0	Otras causas	NO SE CONCERTARON RECURSOS DEL FASP 2022, PARA ESTE INDICADOR.	N/D	Validado
88	{just1:{ciclo:2022,trim:2,just:Otras causas,usuario:davidaestradao,fecha:05/07/22}}	NO SE CONCERTARON RECURSOS DEL FASP 2022, PARA ESTE INDICADOR.	0	{just1:{ciclo:2022,trim:2,just:Otras causas,usuario:davidaestradao,fecha:05/07/22}}	NO SE CONCERTARON RECURSOS DEL FASP 2022, PARA ESTE INDICADOR.	0	Otras causas	NO SE CONCERTARON RECURSOS DEL FASP 2022, PARA ESTE INDICADOR.	N/D	Validado
89			0			0	Otras causas	LAS METAS REGISTRADAS FUERON ESTABLECIDAS CONFORME AL ANEXO TÉCNICO.	N/D	Validado
90	{just1:{ciclo:2022,trim:2,just:Otras causas,usuario:davidaestradao,fecha:05/07/22}}	NO SE CONCERTARON RECURSOS DEL FASP 2022, PARA ESTE INDICADOR.	0	{just1:{ciclo:2022,trim:2,just:Otras causas,usuario:davidaestradao,fecha:05/07/22}}	NO SE CONCERTARON RECURSOS DEL FASP 2022, PARA ESTE INDICADOR.	0	Otras causas	NO SE CONCERTARON RECURSOS DEL FASP 2022, PARA ESTE INDICADOR.	N/D	Validado
91	{just1:{ciclo:2022,trim:2,just:Otras causas,usuario:davidaestradao,fecha:05/07/22}}	NO SE CONCERTARON RECURSOS DEL FASP 2022, PARA ESTE INDICADOR.	0	{just1:{ciclo:2022,trim:2,just:Otras causas,usuario:davidaestradao,fecha:05/07/22}}	NO SE CONCERTARON RECURSOS DEL FASP 2022, PARA ESTE INDICADOR.	0	Otras causas	NO SE CONCERTARON RECURSOS DEL FASP 2022, PARA ESTE INDICADOR.	N/D	Validado



No.	Ciclo	Periodo	Trimestre	Entidad Federativa	Municipio	Ramo	Unidad	Programa Presupuestario	Nombre del Programa Presupuestario	Grupo Funcional	Función	Subfunción	Actividad Institucional	Clave del Indicador	Nombre del Indicador
92	2022	2	2	Ciudad de México	Gobierno de la Entidad	33 - Aportaciones Federales para Entidades Federativas y Municipios	416 - Dirección General de Programación y Presupuesto A	1011	FASP	1 - Gobierno	7 - Asuntos de Orden Público y de Seguridad Interior	4 - Sistema Nacional de Seguridad Pública	9 - Fondo de Aportaciones para la Seguridad Pública de los Estados y del Distrito Federal	176764	Porcentaje de integrantes del estado de fuerza estatal y municipal evaluados en Desempeño, con recursos FASP.
93	2022	2	2	Ciudad de México	Gobierno de la Entidad	33 - Aportaciones Federales para Entidades Federativas y Municipios	416 - Dirección General de Programación y Presupuesto A	1011	FASP	1 - Gobierno	7 - Asuntos de Orden Público y de Seguridad Interior	4 - Sistema Nacional de Seguridad Pública	9 - Fondo de Aportaciones para la Seguridad Pública de los Estados y del Distrito Federal	176765	Porcentaje de recursos concertados para la adquisición de equipamiento (uniforme, vestuario o equipo de protección) para la operación policial que se utilizaron para ese fin.
94	2022	2	2	Ciudad de México	Gobierno de la Entidad	33 - Aportaciones Federales para Entidades Federativas y Municipios	416 - Dirección General de Programación y Presupuesto A	1011	FASP	1 - Gobierno	7 - Asuntos de Orden Público y de Seguridad Interior	4 - Sistema Nacional de Seguridad Pública	9 - Fondo de Aportaciones para la Seguridad Pública de los Estados y del Distrito Federal	176766	Porcentaje de solicitudes de conectividad presentadas por las entidades federativas para enlazar a municipios al Sistema Nacional de Información de Seguridad Pública de Plataforma México.
95	2022	2	2	Ciudad de México	Gobierno de la Entidad	33 - Aportaciones Federales para Entidades Federativas y Municipios	416 - Dirección General de Programación y Presupuesto A	1011	FASP	1 - Gobierno	7 - Asuntos de Orden Público y de Seguridad Interior	4 - Sistema Nacional de Seguridad Pública	9 - Fondo de Aportaciones para la Seguridad Pública de los Estados y del Distrito Federal	176887	Porcentaje de integrantes del estado de fuerza estatal y municipal evaluados en Competencias Básicas con recursos FASP.
96	2022	2	2	Ciudad de México	Gobierno de la Entidad	33 - Aportaciones Federales para Entidades Federativas y Municipios	416 - Dirección General de Programación y Presupuesto A	1011	FASP	1 - Gobierno	7 - Asuntos de Orden Público y de Seguridad Interior	4 - Sistema Nacional de Seguridad Pública	9 - Fondo de Aportaciones para la Seguridad Pública de los Estados y del Distrito Federal	176888	Porcentaje de aspirantes e integrantes del estado de fuerza estatal y municipal evaluados en Formación Inicial con recurso FASP.
97	2022	2	2	Ciudad de México	Gobierno de la Entidad	33 - Aportaciones Federales para Entidades Federativas y Municipios	416 - Dirección General de Programación y Presupuesto A	1002	FASSA	2 - Desarrollo Social	3 - Salud	1 - Prestación de Servicios de Salud a la Comunidad	4 - Fondo de Aportaciones para los Servicios de Salud	170517	Porcentaje del gasto total del FASSA destinado a la Prestación de Servicios de Salud a la Comunidad
98	2022	2	2	Ciudad de México	Gobierno de la Entidad	33 - Aportaciones Federales para Entidades Federativas y Municipios	416 - Dirección General de Programación y Presupuesto A	1002	FASSA	2 - Desarrollo Social	3 - Salud	1 - Prestación de Servicios de Salud a la Comunidad	4 - Fondo de Aportaciones para los Servicios de Salud	170955	Porcentaje del gasto total del FASSA destinado a la Prestación de Servicios de Salud a la Persona y Generación de Recursos para la Salud



No.	Definición del Indicador	Método de Cálculo	Nivel del Indicador	Frecuencia de Medición	Unidad de Medida	Tipo	Dimensión del Indicador	Sentido	Meta programada
92	Cuantifica el avance alcanzado por la institución de seguridad pública en la aplicación de evaluaciones de desempeño con recurso federal FASP a los integrantes del estado de fuerza estatal y municipal en el ejercicio fiscal, de acuerdo al Programa Rector de Profesionalización.	(Integrantes del estado de fuerza estatal y municipal evaluados en Desempeño con recursos FASP / Integrantes del estado de fuerza estatal y municipal programados para evaluarse en Desempeño con recursos FASP) *100	Actividad	Trimestral	Porcentaje	Gestión	Eficacia	Ascendente	0
93	Mide la proporción de recursos federales del FASP concertados para el equipamiento (uniforme, vestuario o equipo de protección) en apoyo de la función policial que fueron destinados para ese fin, sin ser reprogramados durante el ejercicio fiscal.	(Total de recursos pagados en equipamiento (uniforme, vestuario o equipo de protección) / Total de recursos para equipamiento (uniforme, vestuario y equipo de protección) concertados)*100	Actividad	Trimestral	Porcentaje	Gestión	Eficacia	Ascendente	0
94	Mide el porcentaje de solicitudes que tramitan las Instituciones de Seguridad Pública Estatales ante el Centro Nacional de Información del Secretariado Ejecutivo del Sistema Nacional de Seguridad Pública para permitir que las instituciones de sus municipios se conecten al Sistema Nacional de Información de Seguridad Pública de Plataforma México para registrar la información de los Informes Policiales Homologados.	(Solicitudes de conectividad al Sistema Nacional de Información de Seguridad Pública de Plataforma México presentadas / Solicitudes de conectividad al Sistema Nacional de Información de Seguridad Pública de Plataforma México programadas por la Entidad Federativa) *100	Actividad	Trimestral	Porcentaje	Gestión	Eficacia	Ascendente	0
95	Mide el avance logrado por la institución de seguridad pública estatal en la aplicación de evaluaciones de competencias básicas con recursos federales del FASP a integrantes del estado de fuerza estatal y municipal en el ejercicio fiscal, en apego al Programa Rector de Profesionalización.	(Integrantes del estado de fuerza estatal y municipal Evaluados en Competencias Básicas con recursos FASP / Integrantes del estado de fuerza estatal y municipal programados para evaluarse en Competencias Básicas con recursos FASP) *100	Actividad	Trimestral	Porcentaje	Gestión	Eficacia	Ascendente	0
96	Cuantifica el grado de avance alcanzado por la institución de seguridad pública estatal en la aplicación de evaluaciones de Formación Inicial con recursos federales del FASP en el ejercicio fiscal a aspirantes e integrantes del estado de fuerza estatal y municipal en apego al Programa Rector de Profesionalización.	(Aspirantes e integrantes del estado de fuerza estatal y municipal evaluados en Formación Inicial con recursos FASP / Integrantes del estado de fuerza estatal y municipal programados para evaluarse en Formación Inicial con recurso FASP) *100	Actividad	Trimestral	Porcentaje	Gestión	Eficacia	Ascendente	0
97	Porcentaje del gasto del Fondo de Aportaciones para los Servicios de Salud, que destina al Gasto de Prestación de Servicios de Salud a la Comunidad. Este último incluye las campañas para la promoción y prevención de salud y el fomento de la salud pública, tales como la vigilancia epidemiológica, la salud ambiental, el control de vectores y la regulación sanitaria, así como la prestación de servicios de salud por personal no especializado.	(Gasto ejercido en la subfunción de Prestación de Servicios de Salud a la Comunidad /Gasto total del FASSA)*100	Actividad	Semestral	Porcentaje	Gestión	Eficacia	Ascendente	23.92625
98	Porcentaje del gasto del FASSA que se destina a las subfunciones: Prestación de Servicios de Salud a la Persona y Generación de Recursos para la Salud. Incluyen: la atención preventiva, diagnóstico, tratamiento, rehabilitación y urgencias. La formación, capacitación de los recursos humanos, investigación para la salud, así como el equipamiento, mantenimiento y rehabilitación de la infraestructura física en salud, en los diferentes niveles de atención.	(Gasto ejercido en las subfunciones de; Prestación de Servicios de Salud a la Persona y de Generación de Recursos para la Salud / Gasto total del FASSA) * 100	Actividad	Semestral	Porcentaje	Gestión	Eficacia	Ascendente	72.10086



No.	Justificación	Detalle	Meta Modificada	Justificación	Detalle	Realizado en el Periodo	Justificación	Detalle	Avance (%)	Flujo
92	{{just1:{ciclo:2022,trim:2,just:Otras causas,usuario:davidaestradao,fecha:05/07/22}}}	NO SE CONCERTARON RECURSOS DEL FASP 2022, PARA ESTE INDICADOR.	0	{{just1:{ciclo:2022,trim:2,just:Otras causas,usuario:davidaestradao,fecha:05/07/22}}}	NO SE CONCERTARON RECURSOS DEL FASP 2022, PARA ESTE INDICADOR.	0	Otras causas	NO SE CONCERTARON RECURSOS DEL FASP 2022, PARA ESTE INDICADOR.	N/D	Validado
93			0			0	Otras causas	LAS METAS REGISTRADAS FUERON ESTABLECIDAS CONFORME AL ANEXO TÉCNICO.	N/D	Validado
94	{{just1:{ciclo:2022,trim:2,just:Otras causas,usuario:davidaestradao,fecha:05/07/22}}}	NO SE CONCERTARON RECURSOS DEL FASP 2022, PARA ESTE INDICADOR.	0	{{just1:{ciclo:2022,trim:2,just:Otras causas,usuario:davidaestradao,fecha:05/07/22}}}	NO SE CONCERTARON RECURSOS DEL FASP 2022, PARA ESTE INDICADOR.	0	Otras causas	NO SE CONCERTARON RECURSOS DEL FASP 2022, PARA ESTE INDICADOR.	N/D	Validado
95	{{just1:{ciclo:2022,trim:2,just:Otras causas,usuario:davidaestradao,fecha:05/07/22}}}	NO SE CONCERTARON RECURSOS DEL FASP 2022, PARA ESTE INDICADOR.	0	{{just1:{ciclo:2022,trim:2,just:Otras causas,usuario:davidaestradao,fecha:05/07/22}}}	NO SE CONCERTARON RECURSOS DEL FASP 2022, PARA ESTE INDICADOR.	0	Otras causas	NO SE CONCERTARON RECURSOS DEL FASP 2022, PARA ESTE INDICADOR.	N/D	Validado
96	{{just1:{ciclo:2022,trim:2,just:Otras causas,usuario:davidaestradao,fecha:05/07/22}}}	NO SE CONCERTARON RECURSOS DEL FASP 2022, PARA ESTE INDICADOR.	0	{{just1:{ciclo:2022,trim:2,just:Otras causas,usuario:davidaestradao,fecha:05/07/22}}}	NO SE CONCERTARON RECURSOS DEL FASP 2022, PARA ESTE INDICADOR.	0	Otras causas	NO SE CONCERTARON RECURSOS DEL FASP 2022, PARA ESTE INDICADOR.	N/D	Validado
97	{{just1:{ciclo:2022,trim:2,just:Otras causas,usuario:juanperez,fecha:11/07/22}}}		23.92625	{{just1:{ciclo:2022,trim:2,just:Otras causas,usuario:juanperez,fecha:11/07/22}}}		23.92625	Otras causas		100	Validado
98	{{just1:{ciclo:2022,trim:2,just:Otras causas,usuario:juanperez,fecha:11/07/22}}}		72.10086	{{just1:{ciclo:2022,trim:2,just:Otras causas,usuario:juanperez,fecha:11/07/22}}}		72.10086	Otras causas		100	Validado



No.	Ciclo	Periodo	Trimestre	Entidad Federativa	Municipio	Ramo	Unidad	Programa Presupuestario	Nombre del Programa Presupuestario	Grupo Funcional	Función	Subfunción	Actividad Institucional	Clave del Indicador	Nombre del Indicador
99	2022	2	2	Ciudad de México	Álvaro Obregón	33 - Aportaciones Federales para Entidades Federativas y Municipios	416 - Dirección General de Programación y Presupuesto A	1005	FORTAMUN	2 - Desarrollo Social	2 - Vivienda y Servicios a la Comunidad	7 - Desarrollo Regional	6 - Fondo de Aportaciones para el Fortalecimiento de los Municipios y de las Demarcaciones Territoriales del Distrito Federal	174145	Índice en el Ejercicio de Recursos
100	2022	2	2	Ciudad de México	Álvaro Obregón	33 - Aportaciones Federales para Entidades Federativas y Municipios	416 - Dirección General de Programación y Presupuesto A	1005	FORTAMUN	2 - Desarrollo Social	2 - Vivienda y Servicios a la Comunidad	7 - Desarrollo Regional	6 - Fondo de Aportaciones para el Fortalecimiento de los Municipios y de las Demarcaciones Territoriales del Distrito Federal	174452	Índice de Dependencia Financiera
101	2022	2	2	Ciudad de México	Álvaro Obregón	33 - Aportaciones Federales para Entidades Federativas y Municipios	416 - Dirección General de Programación y Presupuesto A	1005	FORTAMUN	2 - Desarrollo Social	2 - Vivienda y Servicios a la Comunidad	7 - Desarrollo Regional	6 - Fondo de Aportaciones para el Fortalecimiento de los Municipios y de las Demarcaciones Territoriales del Distrito Federal	174459	Porcentaje de recursos FORTAMUN recibidos por municipios y demarcaciones territoriales de la Ciudad de México
102	2022	2	2	Ciudad de México	Azcapotzalco	33 - Aportaciones Federales para Entidades Federativas y Municipios	416 - Dirección General de Programación y Presupuesto A	1005	FORTAMUN	2 - Desarrollo Social	2 - Vivienda y Servicios a la Comunidad	7 - Desarrollo Regional	6 - Fondo de Aportaciones para el Fortalecimiento de los Municipios y de las Demarcaciones Territoriales del Distrito Federal	174145	Índice en el Ejercicio de Recursos
103	2022	2	2	Ciudad de México	Azcapotzalco	33 - Aportaciones Federales para Entidades Federativas y Municipios	416 - Dirección General de Programación y Presupuesto A	1005	FORTAMUN	2 - Desarrollo Social	2 - Vivienda y Servicios a la Comunidad	7 - Desarrollo Regional	6 - Fondo de Aportaciones para el Fortalecimiento de los Municipios y de las Demarcaciones Territoriales del Distrito Federal	174452	Índice de Dependencia Financiera



No.	Definición del Indicador	Método de Cálculo	Nivel del Indicador	Frecuencia de Medición	Unidad de Medida	Tipo	Dimensión del Indicador	Sentido	Meta programada
99	Del monto anual aprobado de FORTAMUN al municipio o demarcación territorial de la Ciudad de México, este indicador muestra el porcentaje de recursos ejercidos por el municipio o demarcación territorial de la Ciudad de México acumulados al periodo que se reporta.	(Gasto ejercido del FORTAMUN por el municipio o demarcación territorial / Monto anual aprobado del FORTAMUN al municipio o demarcación territorial)*100	Actividad	Trimestral	Porcentaje	Gestión	Eficacia	Ascendente	42.31538
100	Del total de los ingresos propios registrados por el municipio o demarcación territorial de la Ciudad de México, este indicador mostrará la razón en relación con los recursos del FORTAMUN. Los ingresos propios incluyen: impuestos por predial, nóminas y otros impuestos, así como otros ingresos como derechos, productos y aprovechamientos. Este indicador busca conocer la dependencia municipal a los recursos federales ministrados a través del FORTAMUN, comparándolos con los ingresos recibidos a partir de una política recaudatoria municipal activa para fortalecer sus ingresos disponibles y expandir el gasto público para beneficio de sus habitantes.	(Recursos ministrados del FORTAMUN al municipio o demarcación territorial/Ingresos propios registrados por el municipio o demarcación territorial de la Ciudad de México)	Propósito	Semestral	Otra	Estratégico	Eficacia	Descendente	.26367
101	Del monto anual aprobado de FORTAMUN al municipio o demarcación territorial de la Ciudad de México, este indicador muestra el porcentaje de recursos transferidos al municipio o demarcación territorial de la Ciudad de México acumulados al periodo que se reporta.	(Recursos transferidos del FORTAMUN al municipio o demarcación territorial de la Ciudad de México/ Monto anual aprobado del FORTAMUN en el municipio o demarcación territorial de la Ciudad de México)*100	Componente	Trimestral	Porcentaje	Gestión	Eficacia	Ascendente	50
102	Del monto anual aprobado de FORTAMUN al municipio o demarcación territorial de la Ciudad de México, este indicador muestra el porcentaje de recursos ejercidos por el municipio o demarcación territorial de la Ciudad de México acumulados al periodo que se reporta.	(Gasto ejercido del FORTAMUN por el municipio o demarcación territorial / Monto anual aprobado del FORTAMUN al municipio o demarcación territorial)*100	Actividad	Trimestral	Porcentaje	Gestión	Eficacia	Ascendente	40
103	Del total de los ingresos propios registrados por el municipio o demarcación territorial de la Ciudad de México, este indicador mostrará la razón en relación con los recursos del FORTAMUN. Los ingresos propios incluyen: impuestos por predial, nóminas y otros impuestos, así como otros ingresos como derechos, productos y aprovechamientos. Este indicador busca conocer la dependencia municipal a los recursos federales ministrados a través del FORTAMUN, comparándolos con los ingresos recibidos a partir de una política recaudatoria municipal activa para fortalecer sus ingresos disponibles y expandir el gasto público para beneficio de sus habitantes.	(Recursos ministrados del FORTAMUN al municipio o demarcación territorial/Ingresos propios registrados por el municipio o demarcación territorial de la Ciudad de México)	Propósito	Semestral	Otra	Estratégico	Eficacia	Descendente	.24176



No.	Justificación	Detalle	Meta Modificada	Justificación	Detalle	Realizado en el Periodo	Justificación	Detalle	Avance (%)	Flujo
99			42.31538			40.61736			95.99	Validado
100			.26367			.26343			100.09	Validado
101			50			50			100	Validado
102			40			37.45399			93.63	Validado
103			.24176			.21976			110.01	Validado



No.	Ciclo	Periodo	Trimestre	Entidad Federativa	Municipio	Ramo	Unidad	Programa Presupuestario	Nombre del Programa Presupuestario	Grupo Funcional	Función	Subfunción	Actividad Institucional	Clave del Indicador	Nombre del Indicador
104	2022	2	2	Ciudad de México	Azcapotzalco	33 - Aportaciones Federales para Entidades Federativas y Municipios	416 - Dirección General de Programación y Presupuesto A	1005	FORTAMUN	2 - Desarrollo Social	2 - Vivienda y Servicios a la Comunidad	7 - Desarrollo Regional	6 - Fondo de Aportaciones para el Fortalecimiento de los Municipios y de las Demarcaciones Territoriales del Distrito Federal	174459	Porcentaje de recursos FORTAMUN recibidos por municipios y demarcaciones territoriales de la Ciudad de México
105	2022	2	2	Ciudad de México	Benito Juárez	33 - Aportaciones Federales para Entidades Federativas y Municipios	416 - Dirección General de Programación y Presupuesto A	1005	FORTAMUN	2 - Desarrollo Social	2 - Vivienda y Servicios a la Comunidad	7 - Desarrollo Regional	6 - Fondo de Aportaciones para el Fortalecimiento de los Municipios y de las Demarcaciones Territoriales del Distrito Federal	174145	Índice en el Ejercicio de Recursos
106	2022	2	2	Ciudad de México	Benito Juárez	33 - Aportaciones Federales para Entidades Federativas y Municipios	416 - Dirección General de Programación y Presupuesto A	1005	FORTAMUN	2 - Desarrollo Social	2 - Vivienda y Servicios a la Comunidad	7 - Desarrollo Regional	6 - Fondo de Aportaciones para el Fortalecimiento de los Municipios y de las Demarcaciones Territoriales del Distrito Federal	174452	Índice de Dependencia Financiera
107	2022	2	2	Ciudad de México	Benito Juárez	33 - Aportaciones Federales para Entidades Federativas y Municipios	416 - Dirección General de Programación y Presupuesto A	1005	FORTAMUN	2 - Desarrollo Social	2 - Vivienda y Servicios a la Comunidad	7 - Desarrollo Regional	6 - Fondo de Aportaciones para el Fortalecimiento de los Municipios y de las Demarcaciones Territoriales del Distrito Federal	174459	Porcentaje de recursos FORTAMUN recibidos por municipios y demarcaciones territoriales de la Ciudad de México
108	2022	2	2	Ciudad de México	Coyoacán	33 - Aportaciones Federales para Entidades Federativas y Municipios	416 - Dirección General de Programación y Presupuesto A	1005	FORTAMUN	2 - Desarrollo Social	2 - Vivienda y Servicios a la Comunidad	7 - Desarrollo Regional	6 - Fondo de Aportaciones para el Fortalecimiento de los Municipios y de las Demarcaciones Territoriales del Distrito Federal	174145	Índice en el Ejercicio de Recursos



No.	Definición del Indicador	Método de Cálculo	Nivel del Indicador	Frecuencia de Medición	Unidad de Medida	Tipo	Dimensión del Indicador	Sentido	Meta programada
104	Del monto anual aprobado de FORTAMUN al municipio o demarcación territorial de la Ciudad de México, este indicador muestra el porcentaje de recursos transferidos al municipio o demarcación territorial de la Ciudad de México acumulados al periodo que se reporta.	(Recursos transferidos del FORTAMUN al municipio o demarcación territorial de la Ciudad de México/ Monto anual aprobado del FORTAMUN en el municipio o demarcación territorial de la Ciudad de México)*100	Componente	Trimestral	Porcentaje	Gestión	Eficacia	Ascendente	50
105	Del monto anual aprobado de FORTAMUN al municipio o demarcación territorial de la Ciudad de México, este indicador muestra el porcentaje de recursos ejercidos por el municipio o demarcación territorial de la Ciudad de México acumulados al periodo que se reporta.	(Gasto ejercido del FORTAMUN por el municipio o demarcación territorial / Monto anual aprobado del FORTAMUN al municipio o demarcación territorial)*100	Actividad	Trimestral	Porcentaje	Gestión	Eficacia	Ascendente	50
106	Del total de los ingresos propios registrados por el municipio o demarcación territorial de la Ciudad de México, este indicador mostrará la razón en relación con los recursos del FORTAMUN. Los ingresos propios incluyen: impuestos por predial, nóminas y otros impuestos, así como otros ingresos como derechos, productos y aprovechamientos. Este indicador busca conocer la dependencia municipal a los recursos federales ministrados a través del FORTAMUN, comparándolos con los ingresos recibidos a partir de una política recaudatoria municipal activa para fortalecer sus ingresos disponibles y expandir el gasto público para beneficio de sus habitantes.	(Recursos ministrados del FORTAMUN al municipio o demarcación territorial/Ingresos propios registrados por el municipio o demarcación territorial de la Ciudad de México)	Propósito	Semestral	Otra	Estratégico	Eficacia	Descendente	.19976
107	Del monto anual aprobado de FORTAMUN al municipio o demarcación territorial de la Ciudad de México, este indicador muestra el porcentaje de recursos transferidos al municipio o demarcación territorial de la Ciudad de México acumulados al periodo que se reporta.	(Recursos transferidos del FORTAMUN al municipio o demarcación territorial de la Ciudad de México/ Monto anual aprobado del FORTAMUN en el municipio o demarcación territorial de la Ciudad de México)*100	Componente	Trimestral	Porcentaje	Gestión	Eficacia	Ascendente	50
108	Del monto anual aprobado de FORTAMUN al municipio o demarcación territorial de la Ciudad de México, este indicador muestra el porcentaje de recursos ejercidos por el municipio o demarcación territorial de la Ciudad de México acumulados al periodo que se reporta.	(Gasto ejercido del FORTAMUN por el municipio o demarcación territorial / Monto anual aprobado del FORTAMUN al municipio o demarcación territorial)*100	Actividad	Trimestral	Porcentaje	Gestión	Eficacia	Ascendente	38.99584



No.	Justificación	Detalle	Meta Modificada	Justificación	Detalle	Realizado en el Periodo	Justificación	Detalle	Avance (%)	Flujo
104			50			50			100	Validado
105			50			41.51308			83.03	Validado
106			.19976			.18738			106.61	Validado
107			50			50			100	Validado
108	{just1:{ciclo:2022,trim:2,just:Otras causas,usuario:cesargutierrezv,fecha:15/07/22}}		38.99584	{just1:{ciclo:2022,trim:2,just:Otras causas,usuario:cesargutierrezv,fecha:15/07/22}}		43.9132	Otras causas		112.61	Validado



No.	Ciclo	Periodo	Trimestre	Entidad Federativa	Municipio	Ramo	Unidad	Programa Presupuestario	Nombre del Programa Presupuestario	Grupo Funcional	Función	Subfunción	Actividad Institucional	Clave del Indicador	Nombre del Indicador
109	2022	2	2	Ciudad de México	Coyoacán	33 - Aportaciones Federales para Entidades Federativas y Municipios	416 - Dirección General de Programación y Presupuesto A	1005	FORTAMUN	2 - Desarrollo Social	2 - Vivienda y Servicios a la Comunidad	7 - Desarrollo Regional	6 - Fondo de Aportaciones para el Fortalecimiento de los Municipios y de las Demarcaciones Territoriales del Distrito Federal	174452	Índice de Dependencia Financiera
110	2022	2	2	Ciudad de México	Coyoacán	33 - Aportaciones Federales para Entidades Federativas y Municipios	416 - Dirección General de Programación y Presupuesto A	1005	FORTAMUN	2 - Desarrollo Social	2 - Vivienda y Servicios a la Comunidad	7 - Desarrollo Regional	6 - Fondo de Aportaciones para el Fortalecimiento de los Municipios y de las Demarcaciones Territoriales del Distrito Federal	174459	Porcentaje de recursos FORTAMUN recibidos por municipios y demarcaciones territoriales de la Ciudad de México
111	2022	2	2	Ciudad de México	Cuajimalpa de Morelos	33 - Aportaciones Federales para Entidades Federativas y Municipios	416 - Dirección General de Programación y Presupuesto A	1005	FORTAMUN	2 - Desarrollo Social	2 - Vivienda y Servicios a la Comunidad	7 - Desarrollo Regional	6 - Fondo de Aportaciones para el Fortalecimiento de los Municipios y de las Demarcaciones Territoriales del Distrito Federal	174145	Índice en el Ejercicio de Recursos
112	2022	2	2	Ciudad de México	Cuajimalpa de Morelos	33 - Aportaciones Federales para Entidades Federativas y Municipios	416 - Dirección General de Programación y Presupuesto A	1005	FORTAMUN	2 - Desarrollo Social	2 - Vivienda y Servicios a la Comunidad	7 - Desarrollo Regional	6 - Fondo de Aportaciones para el Fortalecimiento de los Municipios y de las Demarcaciones Territoriales del Distrito Federal	174452	Índice de Dependencia Financiera
113	2022	2	2	Ciudad de México	Cuajimalpa de Morelos	33 - Aportaciones Federales para Entidades Federativas y Municipios	416 - Dirección General de Programación y Presupuesto A	1005	FORTAMUN	2 - Desarrollo Social	2 - Vivienda y Servicios a la Comunidad	7 - Desarrollo Regional	6 - Fondo de Aportaciones para el Fortalecimiento de los Municipios y de las Demarcaciones Territoriales del Distrito Federal	174459	Porcentaje de recursos FORTAMUN recibidos por municipios y demarcaciones territoriales de la Ciudad de México



No.	Definición del Indicador	Método de Cálculo	Nivel del Indicador	Frecuencia de Medición	Unidad de Medida	Tipo	Dimensión del Indicador	Sentido	Meta programada
109	Del total de los ingresos propios registrados por el municipio o demarcación territorial de la Ciudad de México, este indicador mostrará la razón en relación con los recursos del FORTAMUN. Los ingresos propios incluyen: impuestos por predial, nóminas y otros impuestos, así como otros ingresos como derechos, productos y aprovechamientos. Este indicador busca conocer la dependencia municipal a los recursos federales ministrados a través del FORTAMUN, comparándolos con los ingresos recibidos a partir de una política recaudatoria municipal activa para fortalecer sus ingresos disponibles y expandir el gasto público para beneficio de sus habitantes.	(Recursos ministrados del FORTAMUN al municipio o demarcación territorial/Ingresos propios registrados por el municipio o demarcación territorial de la Ciudad de México)	Propósito	Semestral	Otra	Estratégico	Eficacia	Descendente	.25
110	Del monto anual aprobado de FORTAMUN al municipio o demarcación territorial de la Ciudad de México, este indicador muestra el porcentaje de recursos transferidos al municipio o demarcación territorial de la Ciudad de México acumulados al periodo que se reporta.	(Recursos transferidos del FORTAMUN al municipio o demarcación territorial de la Ciudad de México/ Monto anual aprobado del FORTAMUN en el municipio o demarcación territorial de la Ciudad de México)*100	Componente	Trimestral	Porcentaje	Gestión	Eficacia	Ascendente	50
111	Del monto anual aprobado de FORTAMUN al municipio o demarcación territorial de la Ciudad de México, este indicador muestra el porcentaje de recursos ejercidos por el municipio o demarcación territorial de la Ciudad de México acumulados al periodo que se reporta.	(Gasto ejercido del FORTAMUN por el municipio o demarcación territorial / Monto anual aprobado del FORTAMUN al municipio o demarcación territorial)*100	Actividad	Trimestral	Porcentaje	Gestión	Eficacia	Ascendente	50
112	Del total de los ingresos propios registrados por el municipio o demarcación territorial de la Ciudad de México, este indicador mostrará la razón en relación con los recursos del FORTAMUN. Los ingresos propios incluyen: impuestos por predial, nóminas y otros impuestos, así como otros ingresos como derechos, productos y aprovechamientos. Este indicador busca conocer la dependencia municipal a los recursos federales ministrados a través del FORTAMUN, comparándolos con los ingresos recibidos a partir de una política recaudatoria municipal activa para fortalecer sus ingresos disponibles y expandir el gasto público para beneficio de sus habitantes.	(Recursos ministrados del FORTAMUN al municipio o demarcación territorial/Ingresos propios registrados por el municipio o demarcación territorial de la Ciudad de México)	Propósito	Semestral	Otra	Estratégico	Eficacia	Descendente	.12261
113	Del monto anual aprobado de FORTAMUN al municipio o demarcación territorial de la Ciudad de México, este indicador muestra el porcentaje de recursos transferidos al municipio o demarcación territorial de la Ciudad de México acumulados al periodo que se reporta.	(Recursos transferidos del FORTAMUN al municipio o demarcación territorial de la Ciudad de México/ Monto anual aprobado del FORTAMUN en el municipio o demarcación territorial de la Ciudad de México)*100	Componente	Trimestral	Porcentaje	Gestión	Eficacia	Ascendente	50



No.	Justificación	Detalle	Meta Modificada	Justificación	Detalle	Realizado en el Periodo	Justificación	Detalle	Avance (%)	Flujo
109	{just1:{ciclo:2022,trim:2,just:Otras causas,usuario:cesargutierrezv,fecha:21/07/22}}		.25	{just1:{ciclo:2022,trim:2,just:Otras causas,usuario:cesargutierrezv,fecha:21/07/22}}		.25	Otras causas		100	Validado
110	{just1:{ciclo:2022,trim:2,just:Otras causas,usuario:miguelprimaveras,fecha:20/07/22}}		50	{just1:{ciclo:2022,trim:2,just:Otras causas,usuario:miguelprimaveras,fecha:20/07/22}}		50	Otras causas		100	Validado
111	{just1:{ciclo:2022,trim:2,just:Otras causas,usuario:guadalupelazcarezr,fecha:21/07/22}}		50	{just1:{ciclo:2022,trim:2,just:Otras causas,usuario:guadalupelazcarezr,fecha:21/07/22}}		99.40086	Otras causas		198.8	Validado
112	{just1:{ciclo:2022,trim:2,just:Programación original deficiente,usuario:guadalupelazcarezr,fecha:21/07/22}}		.12261	{just1:{ciclo:2022,trim:2,just:Programación original deficiente,usuario:guadalupelazcarezr,fecha:21/07/22}}		.10416	Otras causas		117.71	Validado
113	{just1:{ciclo:2022,trim:2,just:Programación original deficiente,usuario:guadalupelazcarezr,fecha:20/07/22}}		50	{just1:{ciclo:2022,trim:2,just:Programación original deficiente,usuario:guadalupelazcarezr,fecha:20/07/22}}		50	Otras causas		100	Validado



No.	Ciclo	Periodo	Trimestre	Entidad Federativa	Municipio	Ramo	Unidad	Programa Presupuestario	Nombre del Programa Presupuestario	Grupo Funcional	Función	Subfunción	Actividad Institucional	Clave del Indicador	Nombre del Indicador
114	2022	2	2	Ciudad de México	Cuauhtémoc	33 - Aportaciones Federales para Entidades Federativas y Municipios	416 - Dirección General de Programación y Presupuesto A	1005	FORTAMUN	2 - Desarrollo Social	2 - Vivienda y Servicios a la Comunidad	7 - Desarrollo Regional	6 - Fondo de Aportaciones para el Fortalecimiento de los Municipios y de las Demarcaciones Territoriales del Distrito Federal	174145	Índice en el Ejercicio de Recursos
115	2022	2	2	Ciudad de México	Cuauhtémoc	33 - Aportaciones Federales para Entidades Federativas y Municipios	416 - Dirección General de Programación y Presupuesto A	1005	FORTAMUN	2 - Desarrollo Social	2 - Vivienda y Servicios a la Comunidad	7 - Desarrollo Regional	6 - Fondo de Aportaciones para el Fortalecimiento de los Municipios y de las Demarcaciones Territoriales del Distrito Federal	174452	Índice de Dependencia Financiera
116	2022	2	2	Ciudad de México	Cuauhtémoc	33 - Aportaciones Federales para Entidades Federativas y Municipios	416 - Dirección General de Programación y Presupuesto A	1005	FORTAMUN	2 - Desarrollo Social	2 - Vivienda y Servicios a la Comunidad	7 - Desarrollo Regional	6 - Fondo de Aportaciones para el Fortalecimiento de los Municipios y de las Demarcaciones Territoriales del Distrito Federal	174459	Porcentaje de recursos FORTAMUN recibidos por municipios y demarcaciones territoriales de la Ciudad de México
117	2022	2	2	Ciudad de México	Gobierno de la Entidad	33 - Aportaciones Federales para Entidades Federativas y Municipios	416 - Dirección General de Programación y Presupuesto A	1005	FORTAMUN	2 - Desarrollo Social	2 - Vivienda y Servicios a la Comunidad	7 - Desarrollo Regional	6 - Fondo de Aportaciones para el Fortalecimiento de los Municipios y de las Demarcaciones Territoriales del Distrito Federal	173463	Porcentaje de recursos FORTAMUN transferidos a municipios y demarcaciones territoriales de la Ciudad de México
118	2022	2	2	Ciudad de México	Gustavo A. Madero	33 - Aportaciones Federales para Entidades Federativas y Municipios	416 - Dirección General de Programación y Presupuesto A	1005	FORTAMUN	2 - Desarrollo Social	2 - Vivienda y Servicios a la Comunidad	7 - Desarrollo Regional	6 - Fondo de Aportaciones para el Fortalecimiento de los Municipios y de las Demarcaciones Territoriales del Distrito Federal	174145	Índice en el Ejercicio de Recursos



No.	Definición del Indicador	Método de Cálculo	Nivel del Indicador	Frecuencia de Medición	Unidad de Medida	Tipo	Dimensión del Indicador	Sentido	Meta programada
114	Del monto anual aprobado de FORTAMUN al municipio o demarcación territorial de la Ciudad de México, este indicador muestra el porcentaje de recursos ejercidos por el municipio o demarcación territorial de la Ciudad de México acumulados al periodo que se reporta.	$(\text{Gasto ejercido del FORTAMUN por el municipio o demarcación territorial} / \text{Monto anual aprobado del FORTAMUN al municipio o demarcación territorial}) * 100$	Actividad	Trimestral	Porcentaje	Gestión	Eficacia	Ascendente	50
115	Del total de los ingresos propios registrados por el municipio o demarcación territorial de la Ciudad de México, este indicador mostrará la razón en relación con los recursos del FORTAMUN. Los ingresos propios incluyen: impuestos por predial, nóminas y otros impuestos, así como otros ingresos como derechos, productos y aprovechamientos. Este indicador busca conocer la dependencia municipal a los recursos federales ministrados a través del FORTAMUN, comparándolos con los ingresos recibidos a partir de una política recaudatoria municipal activa para fortalecer sus ingresos disponibles y expandir el gasto público para beneficio de sus habitantes.	$(\text{Recursos ministrados del FORTAMUN al municipio o demarcación territorial} / \text{Ingresos propios registrados por el municipio o demarcación territorial de la Ciudad de México})$	Propósito	Semestral	Otra	Estratégico	Eficacia	Descendente	.17768
116	Del monto anual aprobado de FORTAMUN al municipio o demarcación territorial de la Ciudad de México, este indicador muestra el porcentaje de recursos transferidos al municipio o demarcación territorial de la Ciudad de México acumulados al periodo que se reporta.	$(\text{Recursos transferidos del FORTAMUN al municipio o demarcación territorial de la Ciudad de México} / \text{Monto anual aprobado del FORTAMUN en el municipio o demarcación territorial de la Ciudad de México}) * 100$	Componente	Trimestral	Porcentaje	Gestión	Eficacia	Ascendente	50
117	Del monto ministrado del FORTAMUN a la entidad federativa al periodo que se reporta, el indicador muestra el porcentaje de recursos transferidos por la entidad federativa a municipios o demarcaciones territoriales de la Ciudad de México.	$(\text{Sumatoria de recursos transferidos del FORTAMUN a los municipios o demarcaciones territoriales de la Ciudad de México por la entidad federativa} / \text{Monto ministrado del FORTAMUN a la entidad federativa}) * 100$	Componente	Trimestral	Porcentaje	Gestión	Eficacia	Ascendente	100
118	Del monto anual aprobado de FORTAMUN al municipio o demarcación territorial de la Ciudad de México, este indicador muestra el porcentaje de recursos ejercidos por el municipio o demarcación territorial de la Ciudad de México acumulados al periodo que se reporta.	$(\text{Gasto ejercido del FORTAMUN por el municipio o demarcación territorial} / \text{Monto anual aprobado del FORTAMUN al municipio o demarcación territorial}) * 100$	Actividad	Trimestral	Porcentaje	Gestión	Eficacia	Ascendente	50



No.	Justificación	Detalle	Meta Modificada	Justificación	Detalle	Realizado en el Periodo	Justificación	Detalle	Avance (%)	Flujo
114	{just1:{ciclo:2022,trim:2,just:Programación original deficiente,usuario:victordgonzalezm,fecha:14/07/22}}		50	{just1:{ciclo:2022,trim:2,just:Programación original deficiente,usuario:victordgonzalezm,fecha:14/07/22}}		33.01487	amación original defi		66.03	Validado
115	{just1:{ciclo:2022,trim:2,just:Programación original deficiente,usuario:victordgonzalezm,fecha:14/07/22}}		.17768	{just1:{ciclo:2022,trim:2,just:Programación original deficiente,usuario:victordgonzalezm,fecha:14/07/22}}		.16452	amación original defi		108	Validado
116	{just1:{ciclo:2022,trim:2,just:Otras causas,usuario:victordgonzalezm,fecha:18/07/22}}		50	{just1:{ciclo:2022,trim:2,just:Otras causas,usuario:victordgonzalezm,fecha:18/07/22}}		50	amación original defi		100	Validado
117			100			100			100	Validado
118	{just1:{ciclo:2022,trim:2,just:Adecuaciones normativas que impactan en las acciones del Programa presupuestal,usuario:franciscojgonzalez,fecha:20/07/22}}		50	{just1:{ciclo:2022,trim:2,just:Adecuaciones normativas que impactan en las acciones del Programa presupuestal,usuario:franciscojgonzalez,fecha:20/07/22}}		38.79309	mpactan en las accio	No se están considerando los rendimientos ejercidos.	77.59	Validado



No.	Ciclo	Periodo	Trimestre	Entidad Federativa	Municipio	Ramo	Unidad	Programa Presupuestario	Nombre del Programa Presupuestario	Grupo Funcional	Función	Subfunción	Actividad Institucional	Clave del Indicador	Nombre del Indicador
119	2022	2	2	Ciudad de México	Gustavo A. Madero	33 - Aportaciones Federales para Entidades Federativas y Municipios	416 - Dirección General de Programación y Presupuesto A	1005	FORTAMUN	2 - Desarrollo Social	2 - Vivienda y Servicios a la Comunidad	7 - Desarrollo Regional	6 - Fondo de Aportaciones para el Fortalecimiento de los Municipios y de las Demarcaciones Territoriales del Distrito Federal	174452	Índice de Dependencia Financiera
120	2022	2	2	Ciudad de México	Gustavo A. Madero	33 - Aportaciones Federales para Entidades Federativas y Municipios	416 - Dirección General de Programación y Presupuesto A	1005	FORTAMUN	2 - Desarrollo Social	2 - Vivienda y Servicios a la Comunidad	7 - Desarrollo Regional	6 - Fondo de Aportaciones para el Fortalecimiento de los Municipios y de las Demarcaciones Territoriales del Distrito Federal	174459	Porcentaje de recursos FORTAMUN recibidos por municipios y demarcaciones territoriales de la Ciudad de México
121	2022	2	2	Ciudad de México	Iztacalco	33 - Aportaciones Federales para Entidades Federativas y Municipios	416 - Dirección General de Programación y Presupuesto A	1005	FORTAMUN	2 - Desarrollo Social	2 - Vivienda y Servicios a la Comunidad	7 - Desarrollo Regional	6 - Fondo de Aportaciones para el Fortalecimiento de los Municipios y de las Demarcaciones Territoriales del Distrito Federal	174145	Índice en el Ejercicio de Recursos
122	2022	2	2	Ciudad de México	Iztacalco	33 - Aportaciones Federales para Entidades Federativas y Municipios	416 - Dirección General de Programación y Presupuesto A	1005	FORTAMUN	2 - Desarrollo Social	2 - Vivienda y Servicios a la Comunidad	7 - Desarrollo Regional	6 - Fondo de Aportaciones para el Fortalecimiento de los Municipios y de las Demarcaciones Territoriales del Distrito Federal	174452	Índice de Dependencia Financiera
123	2022	2	2	Ciudad de México	Iztacalco	33 - Aportaciones Federales para Entidades Federativas y Municipios	416 - Dirección General de Programación y Presupuesto A	1005	FORTAMUN	2 - Desarrollo Social	2 - Vivienda y Servicios a la Comunidad	7 - Desarrollo Regional	6 - Fondo de Aportaciones para el Fortalecimiento de los Municipios y de las Demarcaciones Territoriales del Distrito Federal	174459	Porcentaje de recursos FORTAMUN recibidos por municipios y demarcaciones territoriales de la Ciudad de México



No.	Definición del Indicador	Método de Cálculo	Nivel del Indicador	Frecuencia de Medición	Unidad de Medida	Tipo	Dimensión del Indicador	Sentido	Meta programada
119	Del total de los ingresos propios registrados por el municipio o demarcación territorial de la Ciudad de México, este indicador mostrará la razón en relación con los recursos del FORTAMUN. Los ingresos propios incluyen: impuestos por predial, nóminas y otros impuestos, así como otros ingresos como derechos, productos y aprovechamientos. Este indicador busca conocer la dependencia municipal a los recursos federales ministrados a través del FORTAMUN, comparándolos con los ingresos recibidos a partir de una política recaudatoria municipal activa para fortalecer sus ingresos disponibles y expandir el gasto público para beneficio de sus habitantes.	(Recursos ministrados del FORTAMUN al municipio o demarcación territorial/Ingresos propios registrados por el municipio o demarcación territorial de la Ciudad de México)	Propósito	Semestral	Otra	Estratégico	Eficacia	Descendente	.27676
120	Del monto anual aprobado de FORTAMUN al municipio o demarcación territorial de la Ciudad de México, este indicador muestra el porcentaje de recursos transferidos al municipio o demarcación territorial de la Ciudad de México acumulados al periodo que se reporta.	(Recursos transferidos del FORTAMUN al municipio o demarcación territorial de la Ciudad de México/ Monto anual aprobado del FORTAMUN en el municipio o demarcación territorial de la Ciudad de México)*100	Componente	Trimestral	Porcentaje	Gestión	Eficacia	Ascendente	50
121	Del monto anual aprobado de FORTAMUN al municipio o demarcación territorial de la Ciudad de México, este indicador muestra el porcentaje de recursos ejercidos por el municipio o demarcación territorial de la Ciudad de México acumulados al periodo que se reporta.	(Gasto ejercido del FORTAMUN por el municipio o demarcación territorial / Monto anual aprobado del FORTAMUN al municipio o demarcación territorial)*100	Actividad	Trimestral	Porcentaje	Gestión	Eficacia	Ascendente	50
122	Del total de los ingresos propios registrados por el municipio o demarcación territorial de la Ciudad de México, este indicador mostrará la razón en relación con los recursos del FORTAMUN. Los ingresos propios incluyen: impuestos por predial, nóminas y otros impuestos, así como otros ingresos como derechos, productos y aprovechamientos. Este indicador busca conocer la dependencia municipal a los recursos federales ministrados a través del FORTAMUN, comparándolos con los ingresos recibidos a partir de una política recaudatoria municipal activa para fortalecer sus ingresos disponibles y expandir el gasto público para beneficio de sus habitantes.	(Recursos ministrados del FORTAMUN al municipio o demarcación territorial/Ingresos propios registrados por el municipio o demarcación territorial de la Ciudad de México)	Propósito	Semestral	Otra	Estratégico	Eficacia	Descendente	.20958
123	Del monto anual aprobado de FORTAMUN al municipio o demarcación territorial de la Ciudad de México, este indicador muestra el porcentaje de recursos transferidos al municipio o demarcación territorial de la Ciudad de México acumulados al periodo que se reporta.	(Recursos transferidos del FORTAMUN al municipio o demarcación territorial de la Ciudad de México/ Monto anual aprobado del FORTAMUN en el municipio o demarcación territorial de la Ciudad de México)*100	Componente	Trimestral	Porcentaje	Gestión	Eficacia	Ascendente	50



No.	Justificación	Detalle	Meta Modificada	Justificación	Detalle	Realizado en el Periodo	Justificación	Detalle	Avance (%)	Flujo
119	{just1:{ciclo:2022,trim:2,just:Adecuaciones normativas que impactan en las acciones del Programa presupuestal,usuario:franciscojgonzalez,fecha:19/07/22}}		.27676	{just1:{ciclo:2022,trim:2,just:Adecuaciones normativas que impactan en las acciones del Programa presupuestal,usuario:franciscojgonzalez,fecha:19/07/22}}		.27676	mpactan en las accio		100	Validado
120	{just1:{ciclo:2022,trim:2,just:Adecuaciones normativas que impactan en las acciones del Programa presupuestal,usuario:franciscojgonzalez,fecha:20/07/22}}	Corresponde a ministraciones de recursos de FORTAMUN realizadas al trimestre.	50	{just1:{ciclo:2022,trim:2,just:Adecuaciones normativas que impactan en las acciones del Programa presupuestal,usuario:franciscojgonzalez,fecha:20/07/22}}	Corresponde a ministraciones de recursos de FORTAMUN realizadas al trimestre.	50	mpactan en las accio	No se están considerando los rendimientos ejercidos.	100	Validado
121			50			43.33247			86.66	Validado
122			.20958			.20958			100	Validado
123	{just1:{ciclo:2022,trim:2,just:Otras causas,usuario:miguelfloresz,fecha:19/07/22}}		50	{just1:{ciclo:2022,trim:2,just:Otras causas,usuario:miguelfloresz,fecha:19/07/22}}		50			100	Validado



No.	Ciclo	Periodo	Trimestre	Entidad Federativa	Municipio	Ramo	Unidad	Programa Presupuestario	Nombre del Programa Presupuestario	Grupo Funcional	Función	Subfunción	Actividad Institucional	Clave del Indicador	Nombre del Indicador
124	2022	2	2	Ciudad de México	Iztapalapa	33 - Aportaciones Federales para Entidades Federativas y Municipios	416 - Dirección General de Programación y Presupuesto A	1005	FORTAMUN	2 - Desarrollo Social	2 - Vivienda y Servicios a la Comunidad	7 - Desarrollo Regional	6 - Fondo de Aportaciones para el Fortalecimiento de los Municipios y de las Demarcaciones Territoriales del Distrito Federal	174145	Índice en el Ejercicio de Recursos
125	2022	2	2	Ciudad de México	Iztapalapa	33 - Aportaciones Federales para Entidades Federativas y Municipios	416 - Dirección General de Programación y Presupuesto A	1005	FORTAMUN	2 - Desarrollo Social	2 - Vivienda y Servicios a la Comunidad	7 - Desarrollo Regional	6 - Fondo de Aportaciones para el Fortalecimiento de los Municipios y de las Demarcaciones Territoriales del Distrito Federal	174452	Índice de Dependencia Financiera
126	2022	2	2	Ciudad de México	Iztapalapa	33 - Aportaciones Federales para Entidades Federativas y Municipios	416 - Dirección General de Programación y Presupuesto A	1005	FORTAMUN	2 - Desarrollo Social	2 - Vivienda y Servicios a la Comunidad	7 - Desarrollo Regional	6 - Fondo de Aportaciones para el Fortalecimiento de los Municipios y de las Demarcaciones Territoriales del Distrito Federal	174459	Porcentaje de recursos FORTAMUN recibidos por municipios y demarcaciones territoriales de la Ciudad de México
127	2022	2	2	Ciudad de México	La Magdalena Contreras	33 - Aportaciones Federales para Entidades Federativas y Municipios	416 - Dirección General de Programación y Presupuesto A	1005	FORTAMUN	2 - Desarrollo Social	2 - Vivienda y Servicios a la Comunidad	7 - Desarrollo Regional	6 - Fondo de Aportaciones para el Fortalecimiento de los Municipios y de las Demarcaciones Territoriales del Distrito Federal	174145	Índice en el Ejercicio de Recursos
128	2022	2	2	Ciudad de México	La Magdalena Contreras	33 - Aportaciones Federales para Entidades Federativas y Municipios	416 - Dirección General de Programación y Presupuesto A	1005	FORTAMUN	2 - Desarrollo Social	2 - Vivienda y Servicios a la Comunidad	7 - Desarrollo Regional	6 - Fondo de Aportaciones para el Fortalecimiento de los Municipios y de las Demarcaciones Territoriales del Distrito Federal	174452	Índice de Dependencia Financiera



No.	Definición del Indicador	Método de Cálculo	Nivel del Indicador	Frecuencia de Medición	Unidad de Medida	Tipo	Dimensión del Indicador	Sentido	Meta programada
124	Del monto anual aprobado de FORTAMUN al municipio o demarcación territorial de la Ciudad de México, este indicador muestra el porcentaje de recursos ejercidos por el municipio o demarcación territorial de la Ciudad de México acumulados al periodo que se reporta.	(Gasto ejercido del FORTAMUN por el municipio o demarcación territorial / Monto anual aprobado del FORTAMUN al municipio o demarcación territorial)*100	Actividad	Trimestral	Porcentaje	Gestión	Eficacia	Ascendente	50
125	Del total de los ingresos propios registrados por el municipio o demarcación territorial de la Ciudad de México, este indicador mostrará la razón en relación con los recursos del FORTAMUN. Los ingresos propios incluyen: impuestos por predial, nóminas y otros impuestos, así como otros ingresos como derechos, productos y aprovechamientos. Este indicador busca conocer la dependencia municipal a los recursos federales ministrados a través del FORTAMUN, comparándolos con los ingresos recibidos a partir de una política recaudatoria municipal activa para fortalecer sus ingresos disponibles y expandir el gasto público para beneficio de sus habitantes.	(Recursos ministrados del FORTAMUN al municipio o demarcación territorial/Ingresos propios registrados por el municipio o demarcación territorial de la Ciudad de México)	Propósito	Semestral	Otra	Estratégico	Eficacia	Descendente	.3945
126	Del monto anual aprobado de FORTAMUN al municipio o demarcación territorial de la Ciudad de México, este indicador muestra el porcentaje de recursos transferidos al municipio o demarcación territorial de la Ciudad de México acumulados al periodo que se reporta.	(Recursos transferidos del FORTAMUN al municipio o demarcación territorial de la Ciudad de México/ Monto anual aprobado del FORTAMUN en el municipio o demarcación territorial de la Ciudad de México)*100	Componente	Trimestral	Porcentaje	Gestión	Eficacia	Ascendente	50
127	Del monto anual aprobado de FORTAMUN al municipio o demarcación territorial de la Ciudad de México, este indicador muestra el porcentaje de recursos ejercidos por el municipio o demarcación territorial de la Ciudad de México acumulados al periodo que se reporta.	(Gasto ejercido del FORTAMUN por el municipio o demarcación territorial / Monto anual aprobado del FORTAMUN al municipio o demarcación territorial)*100	Actividad	Trimestral	Porcentaje	Gestión	Eficacia	Ascendente	50
128	Del total de los ingresos propios registrados por el municipio o demarcación territorial de la Ciudad de México, este indicador mostrará la razón en relación con los recursos del FORTAMUN. Los ingresos propios incluyen: impuestos por predial, nóminas y otros impuestos, así como otros ingresos como derechos, productos y aprovechamientos. Este indicador busca conocer la dependencia municipal a los recursos federales ministrados a través del FORTAMUN, comparándolos con los ingresos recibidos a partir de una política recaudatoria municipal activa para fortalecer sus ingresos disponibles y expandir el gasto público para beneficio de sus habitantes.	(Recursos ministrados del FORTAMUN al municipio o demarcación territorial/Ingresos propios registrados por el municipio o demarcación territorial de la Ciudad de México)	Propósito	Semestral	Otra	Estratégico	Eficacia	Descendente	.14618



No.	Justificación	Detalle	Meta Modificada	Justificación	Detalle	Realizado en el Periodo	Justificación	Detalle	Avance (%)	Flujo
124			50			35.98611			71.97	Validado
125			.3945			.19725			200	Validado
126			50			50			100	Validado
127			50			40.33928	Otras causas	No se están considerando los Rendimientos Ejercidos	80.68	Validado
128			.14618			.15206	Otras causas	No se están considerando los Rendimientos Ejercidos	96.13	Validado



No.	Ciclo	Periodo	Trimestre	Entidad Federativa	Municipio	Ramo	Unidad	Programa Presupuestario	Nombre del Programa Presupuestario	Grupo Funcional	Función	Subfunción	Actividad Institucional	Clave del Indicador	Nombre del Indicador
129	2022	2	2	Ciudad de México	La Magdalena Contreras	33 - Aportaciones Federales para Entidades Federativas y Municipios	416 - Dirección General de Programación y Presupuesto A	1005	FORTAMUN	2 - Desarrollo Social	2 - Vivienda y Servicios a la Comunidad	7 - Desarrollo Regional	6 - Fondo de Aportaciones para el Fortalecimiento de los Municipios y de las Demarcaciones Territoriales del Distrito Federal	174459	Porcentaje de recursos FORTAMUN recibidos por municipios y demarcaciones territoriales de la Ciudad de México
130	2022	2	2	Ciudad de México	Miguel Hidalgo	33 - Aportaciones Federales para Entidades Federativas y Municipios	416 - Dirección General de Programación y Presupuesto A	1005	FORTAMUN	2 - Desarrollo Social	2 - Vivienda y Servicios a la Comunidad	7 - Desarrollo Regional	6 - Fondo de Aportaciones para el Fortalecimiento de los Municipios y de las Demarcaciones Territoriales del Distrito Federal	174145	Índice en el Ejercicio de Recursos
131	2022	2	2	Ciudad de México	Miguel Hidalgo	33 - Aportaciones Federales para Entidades Federativas y Municipios	416 - Dirección General de Programación y Presupuesto A	1005	FORTAMUN	2 - Desarrollo Social	2 - Vivienda y Servicios a la Comunidad	7 - Desarrollo Regional	6 - Fondo de Aportaciones para el Fortalecimiento de los Municipios y de las Demarcaciones Territoriales del Distrito Federal	174452	Índice de Dependencia Financiera



No.	Definición del Indicador	Método de Cálculo	Nivel del Indicador	Frecuencia de Medición	Unidad de Medida	Tipo	Dimensión del Indicador	Sentido	Meta programada
129	Del monto anual aprobado de FORTAMUN al municipio o demarcación territorial de la Ciudad de México, este indicador muestra el porcentaje de recursos transferidos al municipio o demarcación territorial de la Ciudad de México acumulados al periodo que se reporta.	(Recursos transferidos del FORTAMUN al municipio o demarcación territorial de la Ciudad de México/ Monto anual aprobado del FORTAMUN en el municipio o demarcación territorial de la Ciudad de México)*100	Componente	Trimestral	Porcentaje	Gestión	Eficacia	Ascendente	50
130	Del monto anual aprobado de FORTAMUN al municipio o demarcación territorial de la Ciudad de México, este indicador muestra el porcentaje de recursos ejercidos por el municipio o demarcación territorial de la Ciudad de México acumulados al periodo que se reporta.	(Gasto ejercido del FORTAMUN por el municipio o demarcación territorial / Monto anual aprobado del FORTAMUN al municipio o demarcación territorial)*100	Actividad	Trimestral	Porcentaje	Gestión	Eficacia	Ascendente	50
131	Del total de los ingresos propios registrados por el municipio o demarcación territorial de la Ciudad de México, este indicador mostrará la razón en relación con los recursos del FORTAMUN. Los ingresos propios incluyen: impuestos por predial, nóminas y otros impuestos, así como otros ingresos como derechos, productos y aprovechamientos. Este indicador busca conocer la dependencia municipal a los recursos federales ministrados a través del FORTAMUN, comparándolos con los ingresos recibidos a partir de una política recaudatoria municipal activa para fortalecer sus ingresos disponibles y expandir el gasto público para beneficio de sus habitantes.	(Recursos ministrados del FORTAMUN al municipio o demarcación territorial/Ingresos propios registrados por el municipio o demarcación territorial de la Ciudad de México)	Propósito	Semestral	Otra	Estratégico	Eficacia	Descendente	.16905



No.	Justificación	Detalle	Meta Modificada	Justificación	Detalle	Realizado en el Periodo	Justificación	Detalle	Avance (%)	Flujo
129			50			50			100	Validado
130	{just1:{ciclo:2022,trim:2,just:Otras causas,usuario:bernabemarquezr,fecha:19/07/22}}		50	{just1:{ciclo:2022,trim:2,just:Otras causas,usuario:bernabemarquezr,fecha:19/07/22}}		35.62817	emanda de bienes y s	La meta alcanzada al segundo trimestre del año permito destinar recursos para cubrir el pago por el servicio relacionado con el suministro de energía eléctrica y agua potable en inmuebles de la Alcaldía, así como el servicio de vigilancia; por una parte se contó con el servicio privado de seguridad para el resguardo y acceso de los inmuebles a cargo de la Alcaldía y por otra parte se contó con servicios de vigilancia a cargo de la Secretaría de Seguridad Pública (SSP) para el cuidado en calles y atención de la ciudadanía en la Demarcación.	71.26	Validado
131	{just1:{ciclo:2022,trim:2,just:Otras causas,usuario:bernabemarquezr,fecha:19/07/22}}		.16905	{just1:{ciclo:2022,trim:2,just:Otras causas,usuario:bernabemarquezr,fecha:19/07/22}}		.16809			100.57	Validado



No.	Ciclo	Periodo	Trimestre	Entidad Federativa	Municipio	Ramo	Unidad	Programa Presupuestario	Nombre del Programa Presupuestario	Grupo Funcional	Función	Subfunción	Actividad Institucional	Clave del Indicador	Nombre del Indicador
132	2022	2	2	Ciudad de México	Miguel Hidalgo	33 - Aportaciones Federales para Entidades Federativas y Municipios	416 - Dirección General de Programación y Presupuesto A	1005	FORTAMUN	2 - Desarrollo Social	2 - Vivienda y Servicios a la Comunidad	7 - Desarrollo Regional	6 - Fondo de Aportaciones para el Fortalecimiento de los Municipios y de las Demarcaciones Territoriales del Distrito Federal	174459	Porcentaje de recursos FORTAMUN recibidos por municipios y demarcaciones territoriales de la Ciudad de México
133	2022	2	2	Ciudad de México	Milpa Alta	33 - Aportaciones Federales para Entidades Federativas y Municipios	416 - Dirección General de Programación y Presupuesto A	1005	FORTAMUN	2 - Desarrollo Social	2 - Vivienda y Servicios a la Comunidad	7 - Desarrollo Regional	6 - Fondo de Aportaciones para el Fortalecimiento de los Municipios y de las Demarcaciones Territoriales del Distrito Federal	174145	Índice en el Ejercicio de Recursos
134	2022	2	2	Ciudad de México	Milpa Alta	33 - Aportaciones Federales para Entidades Federativas y Municipios	416 - Dirección General de Programación y Presupuesto A	1005	FORTAMUN	2 - Desarrollo Social	2 - Vivienda y Servicios a la Comunidad	7 - Desarrollo Regional	6 - Fondo de Aportaciones para el Fortalecimiento de los Municipios y de las Demarcaciones Territoriales del Distrito Federal	174452	Índice de Dependencia Financiera
135	2022	2	2	Ciudad de México	Milpa Alta	33 - Aportaciones Federales para Entidades Federativas y Municipios	416 - Dirección General de Programación y Presupuesto A	1005	FORTAMUN	2 - Desarrollo Social	2 - Vivienda y Servicios a la Comunidad	7 - Desarrollo Regional	6 - Fondo de Aportaciones para el Fortalecimiento de los Municipios y de las Demarcaciones Territoriales del Distrito Federal	174459	Porcentaje de recursos FORTAMUN recibidos por municipios y demarcaciones territoriales de la Ciudad de México
136	2022	2	2	Ciudad de México	Tláhuac	33 - Aportaciones Federales para Entidades Federativas y Municipios	416 - Dirección General de Programación y Presupuesto A	1005	FORTAMUN	2 - Desarrollo Social	2 - Vivienda y Servicios a la Comunidad	7 - Desarrollo Regional	6 - Fondo de Aportaciones para el Fortalecimiento de los Municipios y de las Demarcaciones Territoriales del Distrito Federal	174145	Índice en el Ejercicio de Recursos



No.	Definición del Indicador	Método de Cálculo	Nivel del Indicador	Frecuencia de Medición	Unidad de Medida	Tipo	Dimensión del Indicador	Sentido	Meta programada
132	Del monto anual aprobado de FORTAMUN al municipio o demarcación territorial de la Ciudad de México, este indicador muestra el porcentaje de recursos transferidos al municipio o demarcación territorial de la Ciudad de México acumulados al periodo que se reporta.	(Recursos transferidos del FORTAMUN al municipio o demarcación territorial de la Ciudad de México/ Monto anual aprobado del FORTAMUN en el municipio o demarcación territorial de la Ciudad de México)*100	Componente	Trimestral	Porcentaje	Gestión	Eficacia	Ascendente	50
133	Del monto anual aprobado de FORTAMUN al municipio o demarcación territorial de la Ciudad de México, este indicador muestra el porcentaje de recursos ejercidos por el municipio o demarcación territorial de la Ciudad de México acumulados al periodo que se reporta.	(Gasto ejercido del FORTAMUN por el municipio o demarcación territorial / Monto anual aprobado del FORTAMUN al municipio o demarcación territorial)*100	Actividad	Trimestral	Porcentaje	Gestión	Eficacia	Ascendente	50
134	Del total de los ingresos propios registrados por el municipio o demarcación territorial de la Ciudad de México, este indicador mostrará la razón en relación con los recursos del FORTAMUN. Los ingresos propios incluyen: impuestos por predial, nóminas y otros aprovechamientos. Este indicador busca conocer la dependencia municipal a los recursos federales ministrados a través del FORTAMUN, comparándolos con los ingresos recibidos a partir de una política recaudatoria municipal activa para fortalecer sus ingresos disponibles y expandir el gasto público para beneficio de sus habitantes.	(Recursos ministrados del FORTAMUN al municipio o demarcación territorial/Ingresos propios registrados por el municipio o demarcación territorial de la Ciudad de México)	Propósito	Semestral	Otra	Estratégico	Eficacia	Descendente	.1034
135	Del monto anual aprobado de FORTAMUN al municipio o demarcación territorial de la Ciudad de México, este indicador muestra el porcentaje de recursos transferidos al municipio o demarcación territorial de la Ciudad de México acumulados al periodo que se reporta.	(Recursos transferidos del FORTAMUN al municipio o demarcación territorial de la Ciudad de México/ Monto anual aprobado del FORTAMUN en el municipio o demarcación territorial de la Ciudad de México)*100	Componente	Trimestral	Porcentaje	Gestión	Eficacia	Ascendente	50
136	Del monto anual aprobado de FORTAMUN al municipio o demarcación territorial de la Ciudad de México, este indicador muestra el porcentaje de recursos ejercidos por el municipio o demarcación territorial de la Ciudad de México acumulados al periodo que se reporta.	(Gasto ejercido del FORTAMUN por el municipio o demarcación territorial / Monto anual aprobado del FORTAMUN al municipio o demarcación territorial)*100	Actividad	Trimestral	Porcentaje	Gestión	Eficacia	Ascendente	30



No.	Justificación	Detalle	Meta Modificada	Justificación	Detalle	Realizado en el Periodo	Justificación	Detalle	Avance (%)	Flujo
132	{just1:{ciclo:2022,trim:2,just:Otras causas,usuario:bernabemarquezr,fecha:19/07/22}}		50	{just1:{ciclo:2022,trim:2,just:Otras causas,usuario:bernabemarquezr,fecha:19/07/22}}		50			100	Validado
133			50			36.91872	emanda de bienes y s		73.84	Validado
134			.1034			.10219	Otras causas		101.18	Validado
135			50			50	Otras causas		100	Validado
136	{just1:{ciclo:2022,trim:2,just:Otras causas,usuario:taniagmonteror,fecha:13/07/22}}	La programación del indicador se hace en base a los números que se espera llegar en el ejercicio 2022	30	{just1:{ciclo:2022,trim:2,just:Otras causas,usuario:taniagmonteror,fecha:13/07/22}}	La programación del indicador se hace en base a los números que se espera llegar en el ejercicio 2022	32.62491	Otras causas		108.75	Validado



No.	Ciclo	Periodo	Trimestre	Entidad Federativa	Municipio	Ramo	Unidad	Programa Presupuestario	Nombre del Programa Presupuestario	Grupo Funcional	Función	Subfunción	Actividad Institucional	Clave del Indicador	Nombre del Indicador
137	2022	2	2	Ciudad de México	Tláhuac	33 - Aportaciones Federales para Entidades Federativas y Municipios	416 - Dirección General de Programación y Presupuesto A	1005	FORTAMUN	2 - Desarrollo Social	2 - Vivienda y Servicios a la Comunidad	7 - Desarrollo Regional	6 - Fondo de Aportaciones para el Fortalecimiento de los Municipios y de las Demarcaciones Territoriales del Distrito Federal	174452	Índice de Dependencia Financiera
138	2022	2	2	Ciudad de México	Tláhuac	33 - Aportaciones Federales para Entidades Federativas y Municipios	416 - Dirección General de Programación y Presupuesto A	1005	FORTAMUN	2 - Desarrollo Social	2 - Vivienda y Servicios a la Comunidad	7 - Desarrollo Regional	6 - Fondo de Aportaciones para el Fortalecimiento de los Municipios y de las Demarcaciones Territoriales del Distrito Federal	174459	Porcentaje de recursos FORTAMUN recibidos por municipios y demarcaciones territoriales de la Ciudad de México
139	2022	2	2	Ciudad de México	Tlalpan	33 - Aportaciones Federales para Entidades Federativas y Municipios	416 - Dirección General de Programación y Presupuesto A	1005	FORTAMUN	2 - Desarrollo Social	2 - Vivienda y Servicios a la Comunidad	7 - Desarrollo Regional	6 - Fondo de Aportaciones para el Fortalecimiento de los Municipios y de las Demarcaciones Territoriales del Distrito Federal	174145	Índice en el Ejercicio de Recursos
140	2022	2	2	Ciudad de México	Tlalpan	33 - Aportaciones Federales para Entidades Federativas y Municipios	416 - Dirección General de Programación y Presupuesto A	1005	FORTAMUN	2 - Desarrollo Social	2 - Vivienda y Servicios a la Comunidad	7 - Desarrollo Regional	6 - Fondo de Aportaciones para el Fortalecimiento de los Municipios y de las Demarcaciones Territoriales del Distrito Federal	174452	Índice de Dependencia Financiera
141	2022	2	2	Ciudad de México	Tlalpan	33 - Aportaciones Federales para Entidades Federativas y Municipios	416 - Dirección General de Programación y Presupuesto A	1005	FORTAMUN	2 - Desarrollo Social	2 - Vivienda y Servicios a la Comunidad	7 - Desarrollo Regional	6 - Fondo de Aportaciones para el Fortalecimiento de los Municipios y de las Demarcaciones Territoriales del Distrito Federal	174459	Porcentaje de recursos FORTAMUN recibidos por municipios y demarcaciones territoriales de la Ciudad de México



No.	Definición del Indicador	Método de Cálculo	Nivel del Indicador	Frecuencia de Medición	Unidad de Medida	Tipo	Dimensión del Indicador	Sentido	Meta programada
137	Del total de los ingresos propios registrados por el municipio o demarcación territorial de la Ciudad de México, este indicador mostrará la razón en relación con los recursos del FORTAMUN. Los ingresos propios incluyen: impuestos por predial, nóminas y otros impuestos, así como otros ingresos como derechos, productos y aprovechamientos. Este indicador busca conocer la dependencia municipal a los recursos federales ministrados a través del FORTAMUN, comparándolos con los ingresos recibidos a partir de una política recaudatoria municipal activa para fortalecer sus ingresos disponibles y expandir el gasto público para beneficio de sus habitantes.	(Recursos ministrados del FORTAMUN al municipio o demarcación territorial/Ingresos propios registrados por el municipio o demarcación territorial de la Ciudad de México)	Propósito	Semestral	Otra	Estratégico	Eficacia	Descendente	.25472
138	Del monto anual aprobado de FORTAMUN al municipio o demarcación territorial de la Ciudad de México, este indicador muestra el porcentaje de recursos transferidos al municipio o demarcación territorial de la Ciudad de México acumulados al periodo que se reporta.	(Recursos transferidos del FORTAMUN al municipio o demarcación territorial de la Ciudad de México/ Monto anual aprobado del FORTAMUN en el municipio o demarcación territorial de la Ciudad de México)*100	Componente	Trimestral	Porcentaje	Gestión	Eficacia	Ascendente	50
139	Del monto anual aprobado de FORTAMUN al municipio o demarcación territorial de la Ciudad de México, este indicador muestra el porcentaje de recursos ejercidos por el municipio o demarcación territorial de la Ciudad de México acumulados al periodo que se reporta.	(Gasto ejercido del FORTAMUN por el municipio o demarcación territorial / Monto anual aprobado del FORTAMUN al municipio o demarcación territorial)*100	Actividad	Trimestral	Porcentaje	Gestión	Eficacia	Ascendente	50
140	Del total de los ingresos propios registrados por el municipio o demarcación territorial de la Ciudad de México, este indicador mostrará la razón en relación con los recursos del FORTAMUN. Los ingresos propios incluyen: impuestos por predial, nóminas y otros impuestos, así como otros ingresos como derechos, productos y aprovechamientos. Este indicador busca conocer la dependencia municipal a los recursos federales ministrados a través del FORTAMUN, comparándolos con los ingresos recibidos a partir de una política recaudatoria municipal activa para fortalecer sus ingresos disponibles y expandir el gasto público para beneficio de sus habitantes.	(Recursos ministrados del FORTAMUN al municipio o demarcación territorial/Ingresos propios registrados por el municipio o demarcación territorial de la Ciudad de México)	Propósito	Semestral	Otra	Estratégico	Eficacia	Descendente	.30133
141	Del monto anual aprobado de FORTAMUN al municipio o demarcación territorial de la Ciudad de México, este indicador muestra el porcentaje de recursos transferidos al municipio o demarcación territorial de la Ciudad de México acumulados al periodo que se reporta.	(Recursos transferidos del FORTAMUN al municipio o demarcación territorial de la Ciudad de México/ Monto anual aprobado del FORTAMUN en el municipio o demarcación territorial de la Ciudad de México)*100	Componente	Trimestral	Porcentaje	Gestión	Eficacia	Ascendente	50



No.	Justificación	Detalle	Meta Modificada	Justificación	Detalle	Realizado en el Periodo	Justificación	Detalle	Avance (%)	Flujo
137	{just1:{ciclo:2022,trim:2,just:Otras causas,usuario:taniagmonteror,fecha:13/07/22}}		.25472	{just1:{ciclo:2022,trim:2,just:Otras causas,usuario:taniagmonteror,fecha:13/07/22}}		.299	Otras causas		85.19	Validado
138	{just1:{ciclo:2022,trim:2,just:Otras causas,usuario:taniagmonteror,fecha:13/07/22}}		50	{just1:{ciclo:2022,trim:2,just:Otras causas,usuario:taniagmonteror,fecha:13/07/22}}		50	Otras causas		100	Validado
139			50			38.86312	amación original defi	Los recursos utilizados corresponden al ejercicio del gasto de las unidades consolidadoras y administrativas de la Alcaldía Tlalpan.	77.73	Validado
140			.30133			.29132	Otras causas	Los recursos del Fortamun, corresponden a las ministraciones del fondo de acuerdo a su calendarización.	103.44	Validado
141			50			50		Los recursos corresponden al calendario de ministraciones.	100	Validado



No.	Ciclo	Periodo	Trimestre	Entidad Federativa	Municipio	Ramo	Unidad	Programa Presupuestario	Nombre del Programa Presupuestario	Grupo Funcional	Función	Subfunción	Actividad Institucional	Clave del Indicador	Nombre del Indicador
142	2022	2	2	Ciudad de México	Venustiano Carranza	33 - Aportaciones Federales para Entidades Federativas y Municipios	416 - Dirección General de Programación y Presupuesto A	1005	FORTAMUN	2 - Desarrollo Social	2 - Vivienda y Servicios a la Comunidad	7 - Desarrollo Regional	6 - Fondo de Aportaciones para el Fortalecimiento de los Municipios y de las Demarcaciones Territoriales del Distrito Federal	174145	Índice en el Ejercicio de Recursos
143	2022	2	2	Ciudad de México	Venustiano Carranza	33 - Aportaciones Federales para Entidades Federativas y Municipios	416 - Dirección General de Programación y Presupuesto A	1005	FORTAMUN	2 - Desarrollo Social	2 - Vivienda y Servicios a la Comunidad	7 - Desarrollo Regional	6 - Fondo de Aportaciones para el Fortalecimiento de los Municipios y de las Demarcaciones Territoriales del Distrito Federal	174452	Índice de Dependencia Financiera
144	2022	2	2	Ciudad de México	Venustiano Carranza	33 - Aportaciones Federales para Entidades Federativas y Municipios	416 - Dirección General de Programación y Presupuesto A	1005	FORTAMUN	2 - Desarrollo Social	2 - Vivienda y Servicios a la Comunidad	7 - Desarrollo Regional	6 - Fondo de Aportaciones para el Fortalecimiento de los Municipios y de las Demarcaciones Territoriales del Distrito Federal	174459	Porcentaje de recursos FORTAMUN recibidos por municipios y demarcaciones territoriales de la Ciudad de México
145	2022	2	2	Ciudad de México	Xochimilco	33 - Aportaciones Federales para Entidades Federativas y Municipios	416 - Dirección General de Programación y Presupuesto A	1005	FORTAMUN	2 - Desarrollo Social	2 - Vivienda y Servicios a la Comunidad	7 - Desarrollo Regional	6 - Fondo de Aportaciones para el Fortalecimiento de los Municipios y de las Demarcaciones Territoriales del Distrito Federal	174145	Índice en el Ejercicio de Recursos
146	2022	2	2	Ciudad de México	Xochimilco	33 - Aportaciones Federales para Entidades Federativas y Municipios	416 - Dirección General de Programación y Presupuesto A	1005	FORTAMUN	2 - Desarrollo Social	2 - Vivienda y Servicios a la Comunidad	7 - Desarrollo Regional	6 - Fondo de Aportaciones para el Fortalecimiento de los Municipios y de las Demarcaciones Territoriales del Distrito Federal	174452	Índice de Dependencia Financiera
147	2022	2	2	Ciudad de México	Xochimilco	33 - Aportaciones Federales para Entidades Federativas y Municipios	416 - Dirección General de Programación y Presupuesto A	1005	FORTAMUN	2 - Desarrollo Social	2 - Vivienda y Servicios a la Comunidad	7 - Desarrollo Regional	6 - Fondo de Aportaciones para el Fortalecimiento de los Municipios y de las Demarcaciones Territoriales del Distrito Federal	174459	Porcentaje de recursos FORTAMUN recibidos por municipios y demarcaciones territoriales de la Ciudad de México



No.	Definición del Indicador	Método de Cálculo	Nivel del Indicador	Frecuencia de Medición	Unidad de Medida	Tipo	Dimensión del Indicador	Sentido	Meta programada
142	Del monto anual aprobado de FORTAMUN al municipio o demarcación territorial de la Ciudad de México, este indicador muestra el porcentaje de recursos ejercidos por el municipio o demarcación territorial de la Ciudad de México acumulados al periodo que se reporta.	(Gasto ejercido del FORTAMUN por el municipio o demarcación territorial / Monto anual aprobado del FORTAMUN al municipio o demarcación territorial)*100	Actividad	Trimestral	Porcentaje	Gestión	Eficacia	Ascendente	50
143	Del total de los ingresos propios registrados por el municipio o demarcación territorial de la Ciudad de México, este indicador mostrará la razón en relación con los recursos del FORTAMUN. Los ingresos propios incluyen: impuestos por predial, nóminas y otros impuestos, así como otros ingresos como derechos, productos y aprovechamientos. Este indicador busca conocer la dependencia municipal a los recursos federales ministrados a través del FORTAMUN, comparándolos con los ingresos recibidos a partir de una política recaudatoria municipal activa para fortalecer sus ingresos disponibles y expandir el gasto público para beneficio de sus habitantes.	(Recursos ministrados del FORTAMUN al municipio o demarcación territorial/Ingresos propios registrados por el municipio o demarcación territorial de la Ciudad de México)	Propósito	Semestral	Otra	Estratégico	Eficacia	Descendente	.16058
144	Del monto anual aprobado de FORTAMUN al municipio o demarcación territorial de la Ciudad de México, este indicador muestra el porcentaje de recursos transferidos al municipio o demarcación territorial de la Ciudad de México acumulados al periodo que se reporta.	(Recursos transferidos del FORTAMUN al municipio o demarcación territorial de la Ciudad de México/ Monto anual aprobado del FORTAMUN en el municipio o demarcación territorial de la Ciudad de México)*100	Componente	Trimestral	Porcentaje	Gestión	Eficacia	Ascendente	50
145	Del monto anual aprobado de FORTAMUN al municipio o demarcación territorial de la Ciudad de México, este indicador muestra el porcentaje de recursos ejercidos por el municipio o demarcación territorial de la Ciudad de México acumulados al periodo que se reporta.	(Gasto ejercido del FORTAMUN por el municipio o demarcación territorial / Monto anual aprobado del FORTAMUN al municipio o demarcación territorial)*100	Actividad	Trimestral	Porcentaje	Gestión	Eficacia	Ascendente	43.18735
146	Del total de los ingresos propios registrados por el municipio o demarcación territorial de la Ciudad de México, este indicador mostrará la razón en relación con los recursos del FORTAMUN. Los ingresos propios incluyen: impuestos por predial, nóminas y otros impuestos, así como otros ingresos como derechos, productos y aprovechamientos. Este indicador busca conocer la dependencia municipal a los recursos federales ministrados a través del FORTAMUN, comparándolos con los ingresos recibidos a partir de una política recaudatoria municipal activa para fortalecer sus ingresos disponibles y expandir el gasto público para beneficio de sus habitantes.	(Recursos ministrados del FORTAMUN al municipio o demarcación territorial/Ingresos propios registrados por el municipio o demarcación territorial de la Ciudad de México)	Propósito	Semestral	Otra	Estratégico	Eficacia	Descendente	.23999
147	Del monto anual aprobado de FORTAMUN al municipio o demarcación territorial de la Ciudad de México, este indicador muestra el porcentaje de recursos transferidos al municipio o demarcación territorial de la Ciudad de México acumulados al periodo que se reporta.	(Recursos transferidos del FORTAMUN al municipio o demarcación territorial de la Ciudad de México/ Monto anual aprobado del FORTAMUN en el municipio o demarcación territorial de la Ciudad de México)*100	Componente	Trimestral	Porcentaje	Gestión	Eficacia	Ascendente	50



No.	Justificación	Detalle	Meta Modificada	Justificación	Detalle	Realizado en el Periodo	Justificación	Detalle	Avance (%)	Flujo
142			50			43.7937			87.59	Validado
143			.16058			.13997			114.72	Validado
144			50			50			100	Validado
145			43.18735			39.94975			92.5	Validado
146			.23999			.11999	Otras causas	NO SE CONSIDERARON LOS RENDIMIENTOS EJERCIDOS.	200.01	Validado
147			50			50			100	Validado



GOBIERNO DE LA
CIUDAD DE MÉXICO

SECRETARÍA DE
ADMINISTRACIÓN Y FINANZAS

“EVALUACIONES”

SEGUNDO TRIMESTRE 2022

ANEXOS





Anexo B formato 1. Cuadro de Indicadores

Nivel de objetivo	Nombre del indicador	Método de cálculo	Claro	Relevante	Económico	Monitoreable	Adecuado	Definición	Unidad de Medida	Frecuencia de medición	Línea base	Metas	Comportamiento del indicador
Fin	Variación de la red vial en buen estado	(KM red vial en buen estado al final del periodo/ KM de red vial mantenida en buen estado al inicio del periodo) - 1 x 100	Sí	Sí	Sí	Sí	No	Sí	Sí	Sí	No	No	sd
Propósito	Variación porcentual de la superficie de rodamiento mantenida	((KM de red vial mantenida en buen estado al inicio del periodo - KM de red vial que se deterioran del periodo) + KM de la red vial mejorada) /KM total de red vial) x 100	Sí	Sí	Sí	Sí	Sí	Sí	Sí	Sí	No	No	Ascendente
Componente 1	Porcentaje de superficie de rodamiento mantenida	(KM de sup. de rodamiento mantenida / KM total de red vial) x 100	Sí	Sí	Sí	Sí	Sí	Sí	Sí	Sí	No	No	sd
Componente 2	Mobiliario urbano mantenido	KM de mobiliario urbano mantenida / KM total de red vial	Sí	Sí	Sí	Sí	Sí	Sí	Sí	Sí	No	No	sd
Componente 3	Superficie de rodamiento diagnosticado	KM de red vial diagnosticada / KM total de red vial	Sí	Sí	Sí	Sí	Sí	Sí	Sí	Sí	No	No	sd



Actividades	Porcentaje de baches reparados	(KM red vial en buen estado al final del periodo/ KM de red vial mantenida en buen estado al inicio del periodo) – 1 x 100	Sí	Sí	Sí	Sí	Sí	Sí	Sí	Sí	No	No	sd
	Porcentaje de la superficie de rodamiento repavimentada	(KM red vial en buen estado al final del periodo/ KM de red vial mantenida en buen estado al inicio del periodo) – 1 x 100	Sí	Sí	Sí	Sí	Sí	Sí	Sí	Sí	No	No	sd
	Señalamiento vertical y horizontal mantenido	KM red vial en buen estado al final del periodo/ KM de red vial mantenida en buen estado al inicio del periodo) – 1 x 100	Sí	Sí	Sí	Sí	Sí	Sí	Sí	Sí	No	No	sd
	Componentes del mobiliario urbano mantenidos	KM red vial en buen estado al final del periodo/ KM de red vial mantenida en buen estado al inicio del periodo) – 1 x 100	Sí	Sí	Sí	Sí	Sí	Sí	Sí	Sí	No	No	sd

***ANÁLISIS DE FORTALEZAS,
OPORTUNIDADES,
DEBILIDADES, AMENAZAS Y
RECOMENDACIONES***



Análisis de Fortalezas, Oportunidades, Debilidades, Amenazas y Recomendaciones

Tema: Contribución y destino de los recursos		
Fortaleza y oportunidad	Referencia (pregunta)	Recomendación
<p>La SOBSE elaboró un Diagnóstico denominado “Documento Diagnóstico del Programa presupuestario K066 Mejoramiento y Mantenimiento de la Infraestructura Vial”, en donde se describe al Pp K006.</p> <p>El problema central del Pp es definido como “Vialidades primarias de la CDMX con superficie de rodamiento en mal estado”. Esta definición se ajusta a los criterios normativos sobre el establecimiento de la problemática en cuanto a la redacción y sintaxis.</p>	1	Incluir en el Diagnóstico información que describa las zonas de la CDMX donde la SOBSE a través del Pp K006 brinda mayor cobertura de sus servicios.
<p>Los operadores del Pp K006 emplean el Manual Administrativo de la Secretaría de Obras y Servicios de la CDMX, que es un manual de procedimientos sobre cómo se efectúa la entrega de los servicios del Pp, es decir, sobre la recepción, finiquito y término del contrato conforme a la Ley de Obras Públicas y Servicios relacionados con las mismas y entrega-recepción a las áreas responsables de la operación y/o mantenimiento.</p>	2 y 3	Sin recomendación.

Tema: Gestión y operación		
Fortaleza y oportunidad	Referencia (pregunta)	Recomendación
<p>De la información compartida por la URG, se identificó una MIR para el Pp K006. Se observó un reporte de avance trimestral en donde se presenta un acumulado de metas. También la URG compartió una relación de programas y proyectos con los cuales fueron ejecutados los recursos asignados al Pp.</p>	4	Sin recomendación.

Tema: Orientación y medición de resultados

Fortaleza y oportunidad	Referencia (pregunta)	Recomendación
<p>En la página de transparencia del Gobierno de la Ciudad de México, se observa un informe de avance trimestral publicado por la SOBSE, que en particular se visualiza el avance de la MIR del Pp K006. Los indicadores publicados son: a nivel Fin es “Variación de la red vial en buen estado” y a nivel Propósito “Variación porcentual de la superficie de rodamiento mantenida”.</p>	5	Publicar en la página de la SOBSE los avances de resultados de la MIR del Pp K006.
<p>El Pp K006 presenta una MIR en donde los indicadores propuestos cumplen con los criterios CREMA.</p> <p>Sin embargo, en la MIR del Pp se debe hacer ajustes en la definición de los objetivos a nivel componentes y propósito, apegándose principalmente a la sintaxis propuesta en el Manual para la elaboración de la MIR (SAF-CDMX).</p>	6	Realizar ajustes en la MIR, los objetivos a nivel componentes y de propósito deben ser redactados apegándose a la sintaxis recomendada en el Manual para la elaboración de la MIR (SAF-CDMX).

Tema: Generación de información y rendición de cuentas

Fortaleza y oportunidad	Referencia (pregunta)	Recomendación
<p>La SOBSE recolecta información del Pp K006 a través de los “Informes de Avance Trimestral”, en donde se reporta el avance físico y financiero del Pp, los momentos contables del presupuesto y el avance de la MIR.</p> <p>La información es oportuna, ya que sirve para nutrir el estado que guarda las finanzas públicas en la Ciudad de México. Mediante el avance Programático-Presupuestal por Programa presupuestario se conoce los resultados obtenidos del Pp, avance físico y financiero.</p> <p>La información es validada por la Dirección General de Administración y Finanzas de la SOBSE.</p>	7	Sin recomendación.



Tema: Generación de información y rendición de cuentas

Debilidad y amenaza	Referencia (pregunta)	Recomendación
<p>Los principales resultados del Pp K006 se logran observar en el Informe de Avance Trimestral publicado en la página de transparencia del Gobierno de la CDMX, que reporta los avances físicos y financieros del programa, pero también se muestra el avance de la MIR. En la página de internet de la URG no se aprecia información sobre los resultados del Pp K006; lo que se observa son todos los proyectos que han sido ejecutados por la SOBSE.</p> <p>Los resultados del Pp K006 se pueden encontrar en la página de transparencia del Gobierno de la CDMX, pero no se logra ubicar la información de manera sencilla.</p>	8	Difundir en la página de internet de la Secretaría de Obras y Servicios los resultados específicos del Programa K006, tales como el avance en el logro de las metas de la MIR, resultados de las evaluaciones externas, presupuesto ejecutado y proyectos realizados.

*RESULTADOS Y
RECOMENDACIONES
(EVALUACIONES ESPECÍFICAS
DE DESEMPEÑO)*



Resultados y Recomendaciones

Anexo B formato 1. Cuadro de resultados y recomendaciones

Resultados y recomendaciones					
No.	Debilidad o amenaza	Recomendación	Propuesta de mejora	Mejora esperada	Referencia capítulo y pregunta
1	En el Diagnóstico no se hizo una descripción de las zonas o alcaldías que tienen más necesidades de mejoramiento de vialidades.	Incluir en el Diagnóstico información que describa las zonas de la CDMX donde la SOBSE a través del Pp K006 brinda mayor cobertura de sus servicios.	Presentar estadísticas sobre las zonas donde se realiza más reparaciones de vialidades.	Un Diagnóstico más completo y robustecido en cuanto a la descripción de la problemática atendida en la Ciudad de México	Contribución y destino de los recursos; pregunta 1
2	En la página de transparencia del Gobierno de la Ciudad de México, se observa un informe de avance trimestral publicado por la SOBSE, que en particular se visualiza el avance de la MIR del Pp K006. Los indicadores publicados son: a nivel Fin es “Variación de la red vial en buen estado” y a nivel Propósito “Variación porcentual de la superficie de rodamiento mantenida”.	Publicar en la página de la SOBSE los avances de resultados de la MIR del Pp K006.	Que la URG a cargo de la operación del Pp K006 efectúe la publicación de manera oficial de la MIR en su página de internet institucional.	Tener una MIR del Pp K006 publicada en la página electrónica de la SOBSE.	Orientación y medición de resultados; pregunta 5
3	El Pp K006 presenta una MIR en donde los indicadores propuestos cumplen con los criterios CREMA. Sin embargo, en la MIR del Pp se debe hacer ajustes en la definición de los objetivos a nivel componentes y propósito, apegándose principalmente a la sintaxis propuesta en el Manual para la elaboración de la MIR (SAF-CDMX).	Realizar ajustes en la MIR, los objetivos a nivel componentes y de propósito deben ser redactados apegándose a la sintaxis recomendada en el Manual para la elaboración de la MIR (SAF-CDMX).	Para el Propósito se recomienda la siguiente definición: La población residente y flotante de la Ciudad de México tienen vialidades primarias en buen estado. Para el componente 3 se propone la siguiente definición: Diagnóstico de necesidades elaborado.	Una MIR del Pp K006 diseñada de acuerdo a los criterios normativos y metodológicos que refleje el diseño conceptual del Pp.	Orientación y medición de resultados; pregunta 6.



4	<p>Los principales resultados del Pp K006 se logran observar en el Informe de Avance Trimestral publicado en la página de transparencia del Gobierno de la CDMX, que reporta los avances físicos y financieros del programa, pero también se muestra el avance de la MIR. En la página de internet de la URG no se aprecia información sobre los resultados del Pp K006; lo que se observa son todos los proyectos que han sido ejecutados por la SOBSE.</p> <p>Los resultados del Pp K006 se pueden encontrar en la página de transparencia del Gobierno de la CDMX, pero no se logra ubicar la información de manera sencilla.</p>	<p>Difundir en la página de internet de la Secretaría de Obras y Servicios los resultados específicos del Programa K006, tales como el avance en el logro de las metas de la MIR, resultados de las evaluaciones externas, presupuesto ejecutado y proyectos realizados.</p>	<p>Que la URG a cargo de la operación del Pp K006 efectúe la publicación de manera oficial en su página de internet de la MIR, evaluaciones externas practicadas al programa, avances físicos y financieros.</p>	<p>Que la información relacionada con el Pp K006 pueda ser ubicada con facilidad en la página de internet de la SOBSE.</p>	<p>Generación de información y rendición de cuentas; pregunta 8.</p>
---	--	--	--	--	--

CONCLUSIONES



Conclusiones

El Pp K006 tiene elementos que le fortalecen, permitiéndole un mejor diseño conceptual, tales como disponer de un Diagnóstico particular; en el que se define la problemática a atender, la definición de la población potencial y objetivo, así como el árbol de problemas y de objetivos; producto de ello, también el Pp K006 dispone de una MIR.

Por otra parte, aunque el Pp K006 dispone de una MIR, tanto en su lógica vertical como en la horizontal es necesario efectuar adecuaciones en el diseño. En el resumen narrativo de la MIR, a nivel de los componentes se necesita que la definición de los objetivos se ajuste a las reglas de sintaxis metodológica, mientras que a nivel propósito se requiere un ajuste en la definición. También en la parte de la lógica horizontal de la MIR se identificó que las fuentes de información y medios de verificación deben ser claros y específicos al momento de ser consultados; mientras que las metas deben ser retadoras y no sólo una expresión del logro que el Pp pretende obtener.

Se observó que el Pp K006 tiene procesos estandarizados y documentados para la prestación de sus servicios a la población objetivo, por medio del Manual Administrativo de la SOBSE, que brinda claridad de cómo deben efectuarse los procedimientos para la contratación de las obras públicas relacionadas con el mejoramiento de la infraestructura vial de la Ciudad de México.

Sobre los resultados del programa, se identificó que el Pp K006 realiza esta acción por medio de los reportes trimestrales de su MIR; identificando que esta práctica es la adecuada para el seguimiento y medición de los resultados del Pp K006.

Sobre las acciones de transparencia y rendición de cuentas, se apreció que la SOBSE a cargo del Pp K006 se apegó a los instrumentos normativos relacionados en la materia, dado que la normatividad y los resultados relacionados con el programa se publicaron en la página de internet de la institución. Aunque debe observarse, que una vez que la MIR del programa sea ajustada y aprobada en su diseño, se sugiere que los avances en el logro de metas se publiquen en la página de internet de la SOBSE.



EVALUACIÓN

Específica de Desempeño al Pp
K006 Mejoramiento y
Mantenimiento de la
Infraestructura Vial (Fondo de
Capitalidad) Ejercicio Fiscal 2020

4 de octubre del 2021

Evaluación Específica de Desempeño

al Programa presupuestario K006
Mejoramiento y Mantenimiento de la
Infraestructura Vial (Fondo de
Capitalidad) Ejercicio Fiscal 2020

Resumen ejecutivo

La Evaluación Específica de Desempeño al Pp K006 Mejoramiento y Mantenimiento de la Infraestructura Vial forma parte del Programa Anual de Evaluación 2021 del Gobierno de la Ciudad de México. Esta evaluación se realizó de acuerdo a los Términos de Referencia para la Evaluación Específica de Desempeño al Fondo de Capitalidad y Específica de Desempeño y Diseño a los Programas presupuestarios Financiados con sus Recursos 2020, emitidos por la Secretaría de Administración y Finanzas del Gobierno de la Ciudad de México.

Por otra parte, la actividad de evaluación se realizó considerando que el Pp K006 fue uno de los programas presupuestarios que recibió recursos federales del Fondo Capitalidad durante el ejercicio 2020. Tomando en cuenta estos aspectos, a continuación, se muestran los resultados generados por el Pp K006:

Capítulo 1. Identificación de las características del Pp

El Pp K006 Mejoramiento y Mantenimiento de la infraestructura Vial tiene su origen durante el ejercicio 2020, aunque en el ejercicio fiscal 2018 hubo registro de un Pp similar, llamado Mejoramiento de la Infraestructura Vial, pero en su momento fue el K001.

El objetivo del Pp K006 es “Contribuir a mejorar el funcionamiento de la red vial primaria de la Ciudad de México, mediante el mantenimiento o la rehabilitación de la superficie de rodamiento, espacios públicos, mobiliario urbano, guarniciones y banquetas con accesibilidad universal para personas de la tercera edad, personas que usan sillas de ruedas o personas con alguna discapacidad visual”.

Para el ejercicio 2020, el Fondo Capitalidad mediante convenio suscrito con la SAF de la Ciudad de México, acordó entregar a la CDMX la cantidad de \$1,998,000,000.00. El presupuesto ejercido del Pp K006 fue de \$1,300,076,388.17, lo que representó el 65.06% del presupuesto total destinado a la SOBSE para ser ejercido en acciones financiadas con el Fondo Capitalidad.

Capítulo 2. Contribución y destino de los recursos

La Secretaría de Obras y Servicios de la Ciudad de México (SOBSE) elaboró un Diagnóstico denominado “Documento Diagnóstico del Programa presupuestario K006 Mejoramiento y Mantenimiento de la Infraestructura Vial”, en donde se describe al Programa presupuestario. En el Diagnóstico se identifica Antecedentes, Marco Legal, Evolución del Pp, Alineación del Pp, Identificación del problema, Definición del problema, Identificación y definición de la población potencial y objetivo, Análisis de involucrados, Matriz de Expectativas-Fuerzas (actores internos y externos), Árbol del Problema, Árbol de objetivos, Estructura Analítica, vinculación de la Estructura Analítica con los objetivos de la MIR y MIR del Pp K006.

El problema que atiende el Pp K006 está definido en un árbol de problemas, “Vialidades primarias de la CDMX con superficie de rodamiento en mal estado”. Esta definición se apega a los criterios normativos definidos en el Manual para la elaboración de Diagnósticos de Programas presupuestarios nuevos o que tuvieron una modificación sustantiva (SAF-CDMX) y Manual para la elaboración de la Matriz de Indicadores de Resultados (SAF-CDMX).

En el Diagnóstico del Pp K006 se describe la problemática, señalando que la carpeta de rodamiento de las vialidades de la Ciudad de México está sometida al deterioro permanente a consecuencia de diversos factores, como intemperie, término de vida útil, tránsito intenso y pesado a altas temperaturas, lluvia y filtraciones,

fallas geológicas, cargas repentinas, entre otras, generando la presencia de baches, fisuras, grietas, surgimiento de finos y el deterioro superficial de la carpeta de rodamiento, hacen que el flujo de vehículos se vea entorpecido. No obstante, a esta descripción, no se señala en qué alcaldías se presenta mayormente el problema, donde la SOBSE a través del Pp K006 otorga la mayor cobertura de servicios.

A parte de que el Pp K006 dispone de un adecuado diseño conceptual, también tiene y emplea un manual de procedimientos que orienta las acciones hacia la población objetivo del Programa presupuestario, denominado “Manual Administrativo” que sirve como documento de planeación de la ejecución de los recursos del Pp K006. En el manual se describe los procedimientos de cómo se efectuará la contratación de las obras públicas relacionadas con el mejoramiento de la infraestructura vial de la Ciudad de México. También en este manual se describe el procedimiento de cómo se llevará a cabo la planeación, programación y presupuestación de la obra pública, en donde se tiene como producto el Programa Operativo Anual (POA) de la Dirección General de Obras de Infraestructura Vial (DGOIV); los proyectos, las obras públicas, los servicios y las acciones a realizar para el ejercicio correspondiente por las Direcciones de Área, de la DGOIV, para la atención y ejecución con eficiencia, eficacia, economía y transparencia.

Capítulo 3. Gestión y operación

La información que se reporta sobre el ejercicio de los recursos se realiza a través de lo publicado en la MIR del Pp K006, que por medio de avances trimestrales publicados en la página de transparencia del Gobierno de la CDMX se pueden ubicar los reportes de Avance Trimestral de los recursos ejecutados por la SOBSE, entre los cuales se identifica al Pp K006.

Observando los reportes trimestrales se observa que la ejecución de las acciones del Programa presupuestario se realiza de acuerdo con los documentos normativos relacionados, como son: la Ley de Obras Públicas del Distrito Federal y su Reglamento; Ley de Obras Públicas y Servicios relacionados con las mismas y su Reglamento; Políticas Administrativas, Bases y Lineamientos en Materia de Obra Pública; Normas de Construcción de la Administración Pública del Distrito Federal, en lo aplicable.

Capítulo 4. Orientación y medición de resultados

El Pp K006 recibe recursos del Fondo de Capitalidad, sin embargo, no hay una MIR Federal para el Fondo; únicamente se dispone de la MIR del Pp K006.

A través de la MIR del Pp K006 se observan 9 indicadores que miden el avance en el logro de los objetivos del resumen narrativo de la MIR. Los indicadores reflejan el resultado de los objetivos; sin embargo, en algunos de los objetivos se requiere adecuar la definición, ya que no se apegan a la regla de sintaxis como estipula la metodología, observando el caso en los objetivos a nivel componentes y propósito.

Los 9 indicadores analizados se apegan a los criterios CREMA, es decir, son claros, relevantes, económicos, monitoreables y adecuados.

Capítulo 5. Generación de información y rendición de cuentas

La SOBSE recolecta información del Pp K006 a través de los “Informes de Avance Trimestral”, en donde se reporta el avance físico y financiero del Pp, los momentos contables del presupuesto y el progreso de la MIR.

La información es oportuna, ya que sirve para nutrir el estado que guarda las finanzas públicas en la Ciudad de México. Mediante el avance Programático-Presupuestal por Programa presupuestario se conoce los

resultados obtenidos del Pp, avance físico y financiero. También la información se encuentra validada, tarea desempeñada por la Dirección General de Administración y Finanzas de la SOBSE.

No hay un mecanismo específico para el Pp K006 en materia de transparencia y rendición de cuentas. Los principales resultados del Pp K006 se logran observar en el Informe de Avance Trimestral publicado en la página de transparencia del Gobierno de la CDMX <https://transparencia.cdmx.gob.mx/storage/app/uploads/public/5f2/856/605/5f28566054a14569615993.pdf>, que reporta los avances físicos y financieros del programa, pero también se muestra el avance de la MIR. En la página de internet de la URG no se aprecia información sobre los resultados del Pp K006; lo que se observa son todos los proyectos que han sido ejecutados por la SOBSE. Sobre este punto, se recomienda que los resultados del Pp K006 se exhiban en la página de internet de la SOBSE, ya que sería más fácil su localización por parte del público usuario.

Principales recomendaciones:

- Incluir en el Diagnóstico información que describa las zonas de la CDMX donde la SOBSE a través del Pp K006 brinda mayor cobertura de sus servicios.
- Realizar ajustes en la MIR, los objetivos a nivel componentes y de propósito deben ser redactados apegándose a la sintaxis recomendada en el Manual para la elaboración de la MIR (SAF-CDMX).
- Difundir en la página de internet de la Secretaría de Obras y Servicios los resultados específicos del Programa K006, tales como el avance en el logro de las metas de la MIR, resultados de las evaluaciones externas, presupuesto ejecutado y proyectos realizados.



Índice de contenido

Resumen ejecutivo	1
Introducción	6
Objetivo de la evaluación	8
Metodología utilizada para la evaluación.....	9
Capítulo 1. Identificación de las Características del Programa presupuestario K006	13
Capítulo 2. Contribución y destino de los recursos.	16
Capítulo 3. Gestión y operación.	20
Capítulo 4. Orientación y medición de resultados.....	22
Capítulo 5. Generación de información y rendición de cuentas.	26
Análisis de Fortalezas, Oportunidades, Debilidades, Amenazas y Recomendaciones	30
Resultados y Recomendaciones	34
Conclusiones	37
Anexos.....	38
Formato para la difusión de los resultados de las evaluaciones (CONAC).....	41
Bibliografía	46



Siglas y acrónimos

ASM	Aspectos Susceptibles de Mejora
CDMX	Ciudad de México
CONEVAL	Consejo Nacional de Evaluación de la Política de Desarrollo Social
CREMAA	Claro, Relevante, Económico, Monitoreable, Adecuado y Aportación Marginal
FODA	Fortalezas, Oportunidades, Debilidades, Amenazas
MIR	Matriz de Indicadores para Resultados
Modelo TdR	Términos de Referencia para la Evaluación Específica de Desempeño al Fondo de Capitalidad y Específica de Desempeño y Diseño a los Programas presupuestarios Financiados con sus Recursos 2020
ODS	Objetivos de Desarrollo Sostenible
PAE2021	Programa Anual de Evaluación del Gobierno de la Ciudad de México 2021.
PbR	Presupuesto basado en Resultados
PGCDMX 2019-2024	Programa de Gobierno de la Ciudad de México 2019-2024
Pp	Programa presupuestario
POA	Programa Operativo Anual
SAF	Secretaría de Administración y Finanzas de la Ciudad de México
SOBSE	Secretaría de Obras y Servicios
URG	Unidades Responsables del Gasto

Introducción

La Evaluación Específica de Desempeño, se llevó a cabo en el contexto de que el Pp K006 Mejoramiento y Mantenimiento de la Infraestructura Vial recibió recursos federales del Fondo Capitalidad. El Gobierno de la Ciudad de México propuso la creación de un fondo que permitiera mitigar los costos asociados a su condición de Capital de la República Mexicana, ya que presenta una demanda mayor de servicios públicos respecto a las personas que contribuyen en forma directa en su financiamiento. Así en 2014, se logró la asignación de un monto de recursos específicos en el Presupuesto de Egresos de la Federación, lo que dio origen al Fondo de Capitalidad. Las provisiones económicas para apoyar el desarrollo regional, correspondientes a este fondo, se concentran principalmente en la ejecución de Programas y proyectos que tienen como objetivo el incremento del capital físico en la Ciudad de México, en consideración a su condición de sede de los Poderes de la Unión y capital de los Estados Unidos Mexicanos¹.

Además, en el marco de la reforma política de la Ciudad de México, se consiguió que se plasmara en la Constitución Política de los Estados Unidos Mexicanos, la obligación para que la Cámara de Diputados al realizar el Proyecto de Presupuesto de Egresos asignara recursos para este Fondo, considerando entre otros, los siguientes costos que enfrenta la Ciudad de México:

I. Infraestructura y equipamiento en materia de procuración de justicia, readaptación social, y protección civil y rescate, considerando la capacitación que al respecto requieran los servidores públicos que realicen actividades en dichas materias;

II. Inversión en infraestructura vial primaria, incluyendo su construcción, modernización, reconstrucción, ampliación, remodelación, mantenimiento, conservación, equipamiento y el servicio de alumbrado público que su operación requiera;

III. Inversión en infraestructura cultural, turística o de transporte público, incluyendo su construcción, modernización, reconstrucción, ampliación, remodelación, mantenimiento, conservación y equipamiento. En el caso de la infraestructura de transporte público, incluye la adquisición y renovación del equipo que la complementa, considerando el mantenimiento preventivo y correctivo que para su operación requiera;

IV. Infraestructura, equipamiento y mantenimiento, en materia de vigilancia, que permita desarrollar y aplicar políticas públicas para la prevención del delito;

V. Inversión en materia ambiental, tal como mantenimiento de suelos de conservación, infraestructura hidráulica, y para el manejo integral de residuos sólidos (recolección, traslado y disposición final), incluyendo la adquisición del equipo correspondiente; e

VI. Inversión en infraestructura y equipamiento de puntos de recaudación de impuestos locales, así como la inversión para el desarrollo, implementación, equipamiento y operación de estrategias que incrementen la recaudación de la Ciudad de México.

En ese sentido, el Gobierno de la Ciudad elaboró una cartera de proyectos considerando los Lineamientos de Operación del Fondo de Capitalidad, mismos que son validados por el ejecutivo Federal y como consecuencia se celebra un Convenio entre las partes. Los recursos derivados de dicho documento son transferidos, por

¹ Secretaría de Administración y Finanzas del Gobierno de la Ciudad de México. Términos de Referencia. Ejercicio 2020.



medio de la Tesorería de la Federación, a la Secretaría de Administración y Finanzas de la Ciudad de México, y esta a su vez traslada los recursos asignados a las Dependencias y al Órgano Desconcentrado ejecutor del Fondo; con el cual en 2020 ejerció recursos la Secretaría de Obras y Servicios (SOBSE).

Debe señalarse que una vez que las Dependencias y el Órgano Desconcentrado disponen de los recursos del Fondo, estos son ejercidos mediante Programas Presupuestarios, los cuales pueden combinar fuentes de financiamiento tanto de origen Federal como local, en ese sentido, es necesario mencionar que el ejercicio del presupuesto se realizó mediante los Pp. En base a ello, se considera que para poder analizar a profundidad el desempeño del Fondo de Capitalidad es necesario evaluar a los Programas presupuestarios con los que se ejercieron los recursos, entre los cuales se ubica el Pp K006 a cargo de la SOBSE.

La evaluación específica de Desempeño del Pp K006 se compone de 5 capítulos, conclusiones y análisis FODA. En el capítulo 1 se presenta la Identificación de las Características del Pp K006; el capítulo 2 aborda la Contribución y Destino de los recursos; en el capítulo 3 se analiza la Gestión y Operación; el capítulo 4 aborda la Orientación y medición de resultados; y en el capítulo 5 trata sobre la Generación de información y Rendición de Cuentas.

Objetivo de la evaluación

Objetivo General²

Valorar de forma imparcial el desempeño del Fondo de Capitalidad y de los Pp financiados con el mismo, a través de la verificación del cumplimiento de sus metas y objetivos con base en indicadores estratégicos y de gestión, con el fin de identificar las diferencias entre el desempeño real y el esperado. Así como revisar la creación y el diseño de los Pp que fueron financiados con los recursos del fondo, con el fin de verificar la vinculación de sus objetivos, analizar la consistencia entre su diseño, la contribución a la resolución del problema o necesidad para los cuales fueron creados e Identificar posibles complementariedades, similitudes y duplicidades con otros Pp.

Objetivos Específicos

- Obtener información que oriente la toma de decisiones presupuestales para contribuir a la mejora continua en el ejercicio del gasto, con énfasis en la generación de valor público;
- Ordenar, a través de un calendario de trabajo, las actividades de evaluación y las de seguimiento al cumplimiento del programa;
- Incorporar los resultados de las evaluaciones como elemento relevante para fortalecer la administración de los recursos, privilegiando que éstos sean ejercidos con eficiencia, eficacia, economía, transparencia y honradez;
- Analizar la justificación de la creación y diseño de los Pp;
- Examinar la contribución a la resolución del problema o necesidad para el cual fueron creados los Pp;
- Valorar los mecanismos de focalización y cobertura de los bienes para la atención de las necesidades particulares identificadas en la Ciudad de México;
- Identificar y analizar la vinculación de los objetivos de los Pp, con los objetivos del PGCDMX 2019-2024;
- Valorar los principales procesos en la gestión y operación, con el objetivo de identificar los problemas o limitantes que obstaculizan la gestión y ejecución de los recursos;
- Analizar la Matriz de Indicadores para Resultados;
- Valorar el desempeño de los indicadores estratégicos y de gestión, así como su orientación hacia resultados;
- Identificar posibles complementariedades, similitudes y duplicidades con otros fondos o Pp;
- Valorar el grado de sistematización de la información referente al ejercicio de los recursos para dar cumplimiento a las disposiciones en materia de rendición de cuentas y transparencia.

² Gobierno de la Ciudad de México. Secretaría de Administración y Finanzas. (Sin fecha). Términos de Referencia para la Evaluación Específica de Desempeño al Fondo de Capitalidad y Específica de Desempeño y Diseño a los Programas presupuestarios Financiados con sus Recursos 2020.

Metodología utilizada para la evaluación

Las evaluaciones se realizaron mediante análisis de gabinete, el cual consistió en efectuar una revisión documental de la normativa y documentos conceptuales del Pp K006 “Mejoramiento y Mantenimiento de la Infraestructura Vial”, lineamientos federales y locales, la MIR vigente, diagnóstico (en caso de existir), entre otros documentos.

La revisión documental se complementó con entrevistas a los servidores públicos responsables de la ejecución del Pp K006. También se consultó la información pública dispuesta en las diferentes páginas de transparencia del Gobierno de la Ciudad de México.

Se dio respuesta a las 8 preguntas metodológicas con el propósito de verificar la vinculación de los objetivos y analizar la consistencia entre el diseño permitiendo brindar solidez o continuidad al Pp K006, así como revisar el grado de cumplimiento de las metas y objetivos establecidos para el Pp, cuya fuente de financiamiento fue el Fondo de Capitalidad.

Para llevar a cabo el análisis de gabinete, se plantearon 8 preguntas metodológicas, en cada pregunta se definió una valoración cuantitativa, que determinó el cumplimiento de los siete aspectos a evaluar de acuerdo con el siguiente cuadro:

Cuadro 1. Capítulos que integran el informe final de la evaluación

No.	Apartado	Preguntas	Total
1	Capítulo 1 Identificación de las características del Programa presupuestario	-	-
2	Capítulo 2 Contribución y destino de los recursos	1 a la 3	3
3	Capítulo 3 Gestión y operación	4	1
4	Capítulo 4 Orientación y medición de resultados	5 a la 6	2
5	Capítulo 5. Generación de información y rendición de cuentas	7 a la 8	2
Total			8

Fuente: SAF, s.f.

El análisis que se realizó a partir de la valoración de la información fue exhaustivo, y como base se consideró el siguiente proceso:

Identificación las características del Programa Presupuestario

El primer capítulo es de carácter introductorio, contextualiza los recursos públicos sujetos de evaluación en tiempo y forma, en términos de su orientación a resultados. Por tanto, contempla la normatividad aplicable y las URG que ejecuta los recursos; el presupuesto autorizado, modificado y ejercido; los objetivos y características de los bienes y servicios producidos; la definición y cantidad de beneficiarios; y la contribución y alineación a los objetivos nacionales y locales.

Contribución y destino de los recursos

En este apartado, el evaluador externo identificó si la entidad cuenta con los criterios documentados para la distribución de recursos de los Programas presupuestarios al interior de esta, así como verificar si se documentan los recursos por capítulo de gasto, proyecto y URG. Lo anterior, deberá de realizarse a través del análisis de documentos normativos, documentos programáticos y financieros, documentos de planeación,

manuales operativos, entre otros documentos que el equipo evaluador considere pertinente analizar y valorar.

Definir cómo se gestiona y opera la ejecución de los recursos

El evaluador externo analizó los documentos organizacionales y de procedimientos de gestión aplicables a nivel institucional por parte de las URG involucradas en la aplicación de los recursos y la generación de los bienes y servicios, por lo que se deberá considerar las características de los RF sujetos de evaluación, y en su caso de los recursos de fuente de financiamiento local.

Orientación y medición de resultados

En este capítulo el evaluador externo analizó el cumplimiento de objetivos con base en la (s) MIR de los Pp financiados con este recurso, en este caso se medirá el ejercicio en términos de eficacia y eficiencia. Otro aspecto valorado fue el avance financiero que se define como el valor absoluto y relativo que registre el gasto conforme a los momentos contables establecidos, con relación a su meta anual y por periodo, correspondiente a las políticas públicas, programas y proyectos realizados con los recursos que conformaron los Programas presupuestarios que van a ser evaluados.

Generación de información y rendición de cuentas

Por último, para este apartado, el evaluador externo mediante la revisión de documentos normativos, informes trimestrales, analíticos del ejercicio del presupuesto, páginas de internet y respuesta a solicitudes de información, verificó si la entidad reporta información documentada para monitorear el desempeño del Programa presupuestario financiado con recursos del Fondo de Capitalidad y si este cuenta con mecanismos de transparencia y rendición de cuentas.

a) Criterios generales para responder las preguntas

Los apartados dos al cuatro incluyen preguntas específicas, de las cuales 5 se respondieron con base en un esquema binario sustentado en evidencia documental y haciendo explícitos los principales argumentos empleados en el mismo. En los casos en que la respuesta fue “Sí”, se seleccionó uno de cuatro niveles de respuesta definidos para cada pregunta. Las 3 preguntas que no tienen respuestas binarias (por lo que no incluyen niveles de respuesta) se respondieron con base en un análisis sustentado en evidencia documental y haciendo explícitos los principales argumentos empleados en el mismo.

b) Formato de respuesta

Cada una de las respuestas a las preguntas metodológicas de los presentes Términos de Referencia, se respondieron en su totalidad, incluyendo la justificación y el análisis correspondiente, en una sola cuartilla por separado sin importar si en la página sobra espacio, salvo aquellas respuestas que lo requieran debido a una explicación más amplia del resultado, tablas o cuadros solicitados como parte de éstas. Al inicio de página se escribió la pregunta y el número de pregunta correspondiente. Lo anterior para dar claridad y concreción a la evaluación. Asimismo, la respuesta responde de acuerdo con las especificaciones que se describen a continuación:

Para las preguntas binarias, se respondió con alguna de las siguientes opciones:

- a) **Sí:** Cuando se cuente con información o evidencia para responder la pregunta.
- b) **No:** Cuando no se cuente con información y/o evidencia para responder a la pregunta o no se cumpla con ninguna de las características consideradas.
- c) **No aplica:** Cuando la particularidad de la información no permita responder a la pregunta. De presentarse el caso, se deberán explicar las causas.



Para las preguntas de análisis descriptivo o explicativo (no binarias o que incluyen tablas o gráficas), las respuestas se plasmaron en texto libre de manera clara y concisa.

Cuando la justificación de la respuesta fue binaria (**SÍ o NO**), de análisis descriptivo o explicativo, se hizo referencia a las fuentes de información utilizadas, colocadas como referencia al pie de página. Lo anterior para dar certeza a la respuesta.

Por último, el evaluador externo se abocó a emitir propuestas concretas y factibles para atender las recomendaciones, mismas que especifican los elementos, ejes o características más relevantes para atenderlas.

Capítulo 1

**IDENTIFICACIÓN DE LAS
CARACTERÍSTICAS DEL
PROGRAMA PRESUPUESTARIO**



Capítulo 1. Identificación de las Características del Programa presupuestario K006

I. Identificación del Pp K006 “Mejoramiento y Mantenimiento de la Infraestructura Vial”

El Pp K006 Mejoramiento y Mantenimiento de la infraestructura Vial tiene su origen durante el ejercicio 2020, aunque en el ejercicio fiscal 2018 hubo registro de un Pp similar, llamado Mejoramiento de la Infraestructura Vial, pero en su momento fue el K001.

II. Problema o necesidad que pretende atender

El problema que atiende el Pp K006 está definido en un árbol de problemas, “Vialidades primarias de la CDMX con superficie de rodamiento en mal estado”. Esta definición se apega a los criterios normativos definidos en el Manual para la elaboración de Diagnósticos de Programas presupuestarios nuevos o que tuvieron una modificación sustantiva.

III. Objetivos de desarrollo sectorial, institucional o especial a los que se vincula

El Pp K006 se vincula al Programa de Gobierno de la Ciudad de México 2019-2024 (PGCDMX2 2019-2024), específicamente al Eje 3 “Más y Mejor Movilidad”, a través de la Estrategia 3.1 Infraestructura segura y con accesibilidad universal para caminar y moverse en bicicleta.

IV. Objetivos del Pp

El objetivo del Pp K006 es “Contribuir a mejorar el funcionamiento de la red vial primaria de la Ciudad de México, mediante el mantenimiento o la rehabilitación de la superficie de rodamiento, espacios públicos, mobiliario urbano, guarniciones y banquetas con accesibilidad universal para personas de la tercera edad, personas que usan sillas de ruedas o personas con alguna discapacidad visual”.

En el siguiente cuadro se muestra la MIR del Pp:

Cuadro 2. Matriz de Indicadores para Resultados del Pp K006

Nivel	Objetivo	Nombre del indicador
Fin	Contribuir a mejorar el funcionamiento de la red vial primaria de la Ciudad de México, mediante el mantenimiento de la superficie de rodamiento y mobiliario urbano	Variación de la red vial en buen estado
Propósito	Mantener en buen estado la superficie de rodamiento y mobiliario urbano realizando mantenimiento	Variación porcentual de la superficie de rodamiento mantenida
Componente 1	Superficie de rodamiento mantenida en buen estado	Porcentaje de superficie de rodamiento mantenida
Componente 2	Mobiliario urbano mantenido en buen estado	Mobiliario urbano mantenido
Componente 3	Diagnóstico de necesidades	Superficie de rodamiento diagnosticado
Actividades	Reparación de baches	Porcentaje de baches reparados
	Repavimentación	Porcentaje de la superficie de rodamiento repavimentada
	Conservar el señalamiento vertical y horizontal	Señalamiento vertical y horizontal mantenido
	Reparar componentes del mobiliario urbano	Componentes del mobiliario urbano mantenidos

Fuente: Elaboración propia con información proporcionada por la SOBSE.

V. Identificación y cuantificación de la población objetivo

En el Diagnóstico del Pp K006 se identifica a la población objetivo del programa definida de la siguiente manera: La población residente de las 16 alcaldías, así como las personas de otras entidades que transitan por las vialidades primarias en la Ciudad de México, ya sea en vehículos automotores o bicicletas, de todas las edades y géneros, ya que el beneficio es común para todos esos sectores de la población.

VI. Cobertura y mecanismos de focalización

Para este tipo de Programa presupuestario que mediante sus acciones beneficia a toda la población de la Ciudad de México y sus visitantes, no aplica el mecanismo de cobertura y de focalización de la población objetivo, ya que cualquiera puede ser población objetivo o beneficiario del Pp K006.

VII. Presupuesto del Pp

Para el ejercicio 2020, el Fondo Capitalidad mediante convenio suscrito con la SAF de la Ciudad de México, acordó entregar a la CDMX la cantidad de \$1,998,000,000.00. El presupuesto ejercido del Pp K006 fue de \$1,300,076,388.17, lo que representó el 65.06% del presupuesto total destinado a la SOBSE para ser ejercido en acciones financiadas con el Fondo Capitalidad.

VIII. Normatividad aplicable

Normatividad que da sustento al Pp K006:

La SOBSE emplea el Manual Administrativo como documento de planeación de la ejecución de los recursos del Pp K006. En el manual se describe los procedimientos de cómo se llevarán a cabo la contratación de las obras públicas relacionadas con el mejoramiento de la infraestructura vial de la Ciudad de México. En las páginas 536 a la 540 del Manual Administrativo se describe el procedimiento de cómo se llevará a cabo la planeación, programación y presupuestación de la obra pública, en donde se tiene como producto el Programa Operativo Anual (POA) de la Dirección General de Obras de Infraestructura Vial, los proyectos, las obras públicas, los servicios y las acciones a realizar para el ejercicio correspondiente por las Direcciones de Área, de la Dirección General de Obras de Infraestructura Vial, para la atención y ejecución con eficiencia, eficacia, economía y transparencia.

Capítulo 2

CONTRIBUCIÓN Y DESTINO DE LOS RECURSOS

Capítulo 2. Contribución y destino de los recursos.

1. ¿La población potencial y objetiva está definida en documentos oficiales y/o en un diagnóstico? y cuenta con las siguientes características:

- a) **Identificación del problema.**
- b) **Cuantificación de la población.**
- c) **Se consideran las diferencias entre las demarcaciones territoriales en la Ciudad de México para definir el nivel cobertura.**

No procede valoración cuantitativa.

La Secretaría de Obras y Servicios de la Ciudad de México (SOBSE) elaboró un Diagnóstico denominado “Documento Diagnóstico del Programa presupuestario K006 Mejoramiento y Mantenimiento de la Infraestructura Vial”, en donde se describe al Pp K006. En el Diagnóstico se identifica Antecedentes, Marco Legal, Evolución del Pp, Alineación del Pp, Identificación del problema, Definición del problema, Identificación y definición de la población potencial y objetivo, Análisis de involucrados, Matriz de Expectativas-Fuerzas (actores internos y externos), Árbol del Problema, Árbol de objetivos, Estructura Analítica, vinculación de la Estructura Analítica con los objetivos de la MIR y MIR del Pp K006.

De acuerdo al Diagnóstico del Pp K006 se analizan las siguientes características:

- a) El problema que atiende el Pp K006 está definido en un árbol de problemas, “Vialidades primarias de la CDMX con superficie de rodamiento en mal estado”. Esta definición se apega a los criterios normativos definidos en el Manual para la elaboración de Diagnósticos de Programas presupuestarios nuevos o que tuvieron una modificación sustantiva (SAF-CDMX) y Manual para la elaboración de la Matriz de Indicadores de Resultados (SAF-CDMX).
- b) En el Diagnóstico del Pp K006 se identifica a la población objetivo del programa definida de la siguiente manera: La población residente de las 16 alcaldías, así como las personas de otras entidades que transitan por las vialidades primarias en la Ciudad de México, ya sea en vehículos automotores o bicicletas, de todas las edades y géneros, ya que el beneficio es común para todos esos sectores de la población. Sin embargo, no se realiza una cuantificación de esta población dado que el beneficio es general, es decir, el mejoramiento de una vialidad lleva beneficios a transeúntes, automovilistas y vecinos, lo cual resulta difícil su cuantificación.
- c) En el Diagnóstico del Pp K006 se describe la problemática, señalando que la carpeta de rodamiento de las vialidades de la Ciudad de México está sometida al deterioro permanente a consecuencia de diversos factores, como intemperie, término de vida útil, tránsito intenso y pesado a altas temperaturas, lluvia y filtraciones, fallas geológicas, cargas repentinas, entre otras, generando la presencia de baches, fisuras, grietas, surgimiento de finos y el deterioro superficial de la carpeta de rodamiento, hacen que el flujo de vehículos se vea entorpecido. No obstante a esta descripción, no se señala en qué alcaldías se presenta mayormente el problema, donde la SOBSE brinda la cobertura de servicios.

Al respecto el equipo evaluador sugiere como área de mejora en el Diagnóstico que la SOBSE incluya información que describa las zonas de la CDMX donde esta URG brinda mayor cobertura de sus servicios.

2. ¿Existe información relativa a los criterios utilizados para los servicios que se otorgan? y tienen las siguientes características;

- a) Son del conocimiento de las URG (normativas y operativas).**
- b) Están estandarizados, es decir, son utilizados por las URG (normativas y operativas).**
- c) Los criterios se encuentran integrados en un solo documento.**

No procede valoración cuantitativa.

Los operadores del Pp K006 emplean el Manual Administrativo de la Secretaría de Obras y Servicios de la CDMX, que es un manual de procedimientos sobre cómo se efectúa la entrega de los servicios del Pp, es decir, sobre la recepción, finiquito y término del contrato conforme a la Ley de Obras Públicas y Servicios relacionados con las mismas y entrega-recepción a las áreas responsables de la operación y/o mantenimiento.

- a) Sí. La URG, denominada Secretaría de Obras y Servicios emplea el Manual Administrativo, que son del conocimiento de las áreas normativas y operativas.
- b) Sí. Está estandarizado por medio del manual de procedimientos de la URG, Manual Administrativo (MA-19/150621-D-SOBSE-05/010220).
- c) Sí. En el Manual Administrativo de la SOBSE.

3. ¿Se cuenta con procedimientos documentados de planeación para la ejecución de los recursos del Programa y tienen las siguientes características?:

- a) Permiten identificar la problemática o necesidad que se pretende atender o resolver.
- b) Están apegados a un documentado normativo.
- c) Son conocidos por las URG.
- d) Están estandarizados, es decir, son utilizados por todas las URG.

La respuesta es “**Sí**”.

Nivel	Criterios
4	Los procedimientos de planeación están documentados y tienen todas de las características establecidas en la pregunta.

La SOBSE emplea el Manual Administrativo como documento de planeación de la ejecución de los recursos del Pp K006. En el manual se describe los procedimientos de cómo se llevarán a cabo la contratación de las obras públicas relacionadas con el mejoramiento de la infraestructura vial de la Ciudad de México. En las páginas 536 a la 540 del Manual Administrativo se describe el procedimiento de cómo se llevará a cabo la planeación, programación y presupuestación de la obra pública, en donde se tiene como producto el Programa Operativo Anual (POA) de la Dirección General de Obras de Infraestructura Vial, los proyectos, las obras públicas, los servicios y las acciones a realizar para el ejercicio correspondiente por las Direcciones de Área, de la Dirección General de Obras de Infraestructura Vial, para la atención y ejecución con eficiencia, eficacia, economía y transparencia.

- a) En el Manual Administrativo de la SOBSE se describen los procedimientos que deben realizar los servidores públicos de la SOBSE para brindar atención a las “Vialidades primarias de la CDMX con superficie de rodamiento en mal estado”.
- b) De acuerdo a lo descrito en el Manual Administrativo, los procedimientos para brindar atención a la infraestructura vial tienen como fundamento normativo la Ley de Obras Públicas del Distrito Federal y su Reglamento; Ley de Obras Públicas y Servicios relacionados con las mismas y su Reglamento; Políticas Administrativas, Bases y Lineamientos en Materia de Obra Pública; Normas de Construcción de la Administración Pública del Distrito Federal, en lo aplicable.
- c) En el Manual Administrativo se describe las áreas que intervienen por parte de la SOBSE, que es la Dirección General de Obras de Infraestructura Vial.
- d) Los procedimientos están estandarizados a través del Manual Administrativo de la SOBSE, que describe los procedimientos y las áreas responsables de ejecutarlos.

Capítulo 3

GESTIÓN Y OPERACIÓN



Capítulo 3. Gestión y operación.

4. ¿La información que se reporta sobre el ejercicio de los recursos del Programa presupuestario permite verificar alguno de los siguientes atributos:

- a) La ejecución cumple con lo establecido en los documentos normativos o institucionales;
- b) La población o área de enfoque atendidas son las que presentaban el problema antes de la intervención (dado que se encuentran en un documento o diagnóstico);
- c) Incluye las actividades, acciones o programas realizados o ejecutados;
- d) Está sistematizada.

La respuesta es “Sí”.

Nivel	Criterios
4	La información que se reporta del Programa presupuestario cumple con todas las características establecidas en la pregunta.

De la información compartida por la URG, se identificó una MIR para el Pp K006. Se observó un reporte de avance trimestral en donde se presenta un acumulado de metas. También la URG compartió una relación de programas y proyectos con los cuales fueron ejecutados los recursos asignados al Pp.

Con relación a la información proporcionada por la Unidad Responsable de Gasto SOBSE se identifica lo siguiente:

- a) La ejecución se realiza de acuerdo a los documentos normativos relacionados con el Pp K006, como son: la Ley de Obras Públicas del Distrito Federal y su Reglamento; Ley de Obras Públicas y Servicios relacionados con las mismas y su Reglamento; Políticas Administrativas, Bases y Lineamientos en Materia de Obra Pública; Normas de Construcción de la Administración Pública del Distrito Federal, en lo aplicable.
- b) A través del documento Diagnóstico del Pp K006, se logra identificar a la población objetivo que recibe la intervención, identificándola como: La población residente de las 16 alcaldías, así como las personas de otras entidades que transitan por las vialidades primarias en la Ciudad de México, ya sea en vehículos automotores o bicicletas, de todas las edades y géneros, ya que el beneficio es común para todos esos sectores de la población.
- c) Sí. Adquisición de maquinaria y equipo de construcción; Programa de mejoramiento en vialidades; Rehabilitación, mantenimiento y restauración de fuentes; Obras para la intervención, reducción de carriles y ampliación de banquetas de la Av. Chapultepec; Adecuación de cruceros conflictivos en vialidades primarias de la Ciudad de México y Renovación integral del Polígono Centro Histórico.
- d) La información es sistematizada a través de los reportes de avance trimestral.

Capítulo 4

**ORIENTACIÓN Y MEDICIÓN DE
RESULTADOS**



Capítulo 4. Orientación y medición de resultados.

5. ¿Cómo se documentan los resultados del Pp a nivel de Fin o Propósito?

- a) **Indicadores de la MIR federal**
- b) **Indicadores estatales**
- c) **Evaluaciones**

No procede valoración cuantitativa.

El Pp K006 recibe recursos del Fondo de Capitalidad, sin embargo, no hay una MIR Federal para el Fondo; únicamente se dispone de la MIR del Pp K006.

a) El Fondo Capitalidad no tiene diseñada una MIR local. Los recursos que destina el Fondo Capitalidad en la CDMX son reportados a través de los Pp que reciben los recursos presupuestales, entre los cuales se ubica el K006.

b) En la página de transparencia del Gobierno de la Ciudad de México, se observa un informe de avance trimestral publicado por la SOBSE, que en particular se visualiza el avance de la MIR del Pp K006. Los indicadores publicados son: a nivel Fin es “Variación de la red vial en buen estado” y a nivel Propósito “Variación porcentual de la superficie de rodamiento mantenida”.

<https://transparencia.cdmx.gob.mx/storage/app/uploads/public/5f2/856/605/5f28566054a14569615993.pdf>

c) La URG (Secretaría de Obras y Servicios de la CDMX) entregó una evaluación externa practicada al Pp, denominada Evaluación de Diseño Pp K001 Mejoramiento de la Infraestructura Vial, ejecutado durante el ejercicio 2018. De lo que se observa de esta evaluación es que anteriormente era un K001, aunque tenía el mismo nombre del Programa presupuestario evaluado. Los resultados de esta evaluación recomendaron llevar a cabo un diagnóstico para el Pp y hacer cambios en la MIR de ese Pp.

6. En cada uno de los niveles de objetivos de la MIR del programa (Fin, Propósito, Componentes y Actividades) existen indicadores para medir el desempeño del programa con las siguientes características:

- a) Claros
- b) Relevantes
- c) Económicos
- d) Monitoreables
- e) Adecuados
- f) Aportación marginal.

La respuesta es “**Sí**”.

Nivel	Criterios
4	Del 85 al 100% de los indicadores del programa tienen todas las características.

A través de la MIR del Pp K006 se observan 9 indicadores que miden el avance en el logro de los objetivos del resumen narrativo de la MIR. Los indicadores reflejan el resultado de los objetivos; sin embargo, en algunos de los objetivos se requiere adecuar la definición, ya que no se apegan a la regla de sintaxis como estipula la metodología, observando el caso en los objetivos a nivel componentes y propósito.

Los 9 indicadores analizados se apegan a los criterios CREMA, es decir, son claros, relevantes, económicos, monitoreables y adecuados.

A continuación, se observa los indicadores que el Pp K006 emplea para la medición de los resultados de la MIR.

Cuadro 3. Características de un buen indicador contenidos en la Ficha de Indicadores del Pp K006 (Criterios CREMAA)

Nivel	Objetivos	Nombre del Indicador
Fin	Contribuir a mejorar el funcionamiento de la red vial primaria de la Ciudad de México, mediante el mantenimiento de la superficie de rodamiento y mobiliario urbano	Variación de la red vial en buen estado
Propósito	Mantener en buen estado la superficie de rodamiento y mobiliario urbano realizando mantenimiento	Variación porcentual de la superficie de rodamiento mantenida
Componente 1	Superficie de rodamiento mantenida en buen estado	Porcentaje de superficie de rodamiento mantenida
Componente 2	Mobiliario urbano mantenido en buen estado	Mobiliario urbano mantenido
Componente 3	Diagnóstico de necesidades	Superficie de rodamiento diagnosticado
Actividades	Reparación de baches	Porcentaje de baches reparados
	Repavimentación	Porcentaje de la superficie de rodamiento repavimentada
	Conservar el señalamiento vertical y horizontal	Señalamiento vertical y horizontal mantenido
	Reparar componentes del mobiliario urbano	Componentes del mobiliario urbano mantenidos



Fuente: Elaboración propia con información proporcionada por la SOBSE CDMX. (2020).

Capítulo 5

***GENERACIÓN DE INFORMACIÓN
Y RENDICIÓN DE CUENTAS***

Capítulo 5. Generación de información y rendición de cuentas.

7. El Pp recolecta información para monitorear su desempeño con las siguientes características:

- a) Es oportuna.
- b) Es confiable, es decir, está validada por quienes las integran.
- c) Está sistematizada.
- d) Es pertinente respecto de su gestión, es decir, permite medir los indicadores de Actividades y Componentes.
- e) Está actualizada y disponible para dar seguimiento de manera permanente.

La respuesta es “**Sí**”.

Nivel	Criterios
4	La información que recolecta el programa cuenta con todas las características establecidas.

La SOBSE recolecta información del Pp K006 a través de los “Informes de Avance Trimestral”, en donde se reporta el avance físico y financiero del Pp, los momentos contables del presupuesto y el avance de la MIR.

a) Es oportuna, ya que la información sirve para nutrir el estado que guarda las finanzas públicas en la Ciudad de México. Mediante el avance Programático-Presupuestal por Programa presupuestario se conoce los resultados obtenidos del Pp, avance físico y financiero.

b) La información es validada por la Dirección General de Administración y Finanzas de la SOBSE.

c) La información está sistematizada por medio de los Informes de Avance Trimestral.

d) En el Informe de Avance Trimestral se logra observar mediante la MIR del Pp K006 los avances en los indicadores de Actividades y Componentes.

e) La información está actualizada, ya que el reporte se presenta cada tres meses y está disponible en la página de transparencia del Gobierno de la Ciudad de México.
<https://transparencia.cdmx.gob.mx/storage/app/uploads/public/5f2/856/605/5f28566054a14569615993.pdf>

8. El Pp cuenta con mecanismos de transparencia y rendición de cuentas con las siguientes características:

- a) Disponibilidad de los principales resultados del Pp.
- b) La información es sencilla de explorar y de fácil localización.
- c) Se identifican instrumentos de difusión.
- d) Cuenta con un teléfono o correo electrónico para informar y orientar a la ciudadanía.

La respuesta es “**Si**”.

Nivel	Criterios
3	Los mecanismos de transparencia y rendición de cuentas tienen tres de las características establecidas.

No hay un mecanismo específico para el Pp K006 en materia de transparencia y rendición de cuentas. El mecanismo que compartió la SOBSE fue el que es utilizado para todos los recursos que opera esta URG. En el sitio de internet de la SOBSE se puede apreciar en la barra de menú un apartado de “Proyectos” que brinda información sobre todos los proyectos ejecutados por la URG.

La información relacionada con el Pp K006 pudo identificarse en la página de transparencia del Gobierno de la CDMX, por medio de los Informes de Avance Trimestral. <https://transparencia.cdmx.gob.mx/storage/app/uploads/public/5f2/856/605/5f28566054a14569615993.pdf>

Considerando estos aspectos se responden los siguientes incisos:

- a) Los principales resultados del Pp K006 se logran observar en el Informe de Avance Trimestral publicado en la página de transparencia del Gobierno de la CDMX, que reporta los avances físicos y financieros del programa, pero también se muestra el avance de la MIR. En la página de internet de la URG no se aprecia información sobre los resultados del Pp K006; lo que se observa son todos los proyectos que han sido ejecutados por la SOBSE. Sobre este punto, se recomienda que los resultados del Pp K006 se exhiban en la página de internet de la SOBSE, ya que sería más fácil su localización por parte del público usuario.
- b) No. Los resultados del Pp K006 se pueden encontrar en la página de transparencia del Gobierno de la CDMX, pero no se logra ubicar la información de manera sencilla. Lo ideal es que la información relacionada con el programa sea difundida en la página de internet de la SOBSE.
- c) No se identificaron instrumentos de difusión específicos del Pp K006, pero si se puede apreciar para los proyectos implementados y ejecutados por la SOBSE.
- d) En la página de la SOBSE se identifica un número telefónico de atención ciudadana.

En relación con esta pregunta, se recomienda que en la página de internet de la Secretaría de Obras y Servicios se expongan los resultados específicos del Programa K006, tales como el avance en el logro de las metas de la MIR, resultados de las evaluaciones externas, presupuesto ejecutado y proyectos realizados.



***ANÁLISIS DE FORTALEZAS,
OPORTUNIDADES,
DEBILIDADES, AMENAZAS Y
RECOMENDACIONES***



Análisis de Fortalezas, Oportunidades, Debilidades, Amenazas y Recomendaciones

Tema: Contribución y destino de los recursos		
Fortaleza y oportunidad	Referencia (pregunta)	Recomendación
<p>La SOBSE elaboró un Diagnóstico denominado “Documento Diagnóstico del Programa presupuestario K066 Mejoramiento y Mantenimiento de la Infraestructura Vial”, en donde se describe al Pp K006.</p> <p>El problema central del Pp es definido como “Vialidades primarias de la CDMX con superficie de rodamiento en mal estado”. Esta definición se ajusta a los criterios normativos sobre el establecimiento de la problemática en cuanto a la redacción y sintaxis.</p>	1	Incluir en el Diagnóstico información que describa las zonas de la CDMX donde la SOBSE a través del Pp K006 brinda mayor cobertura de sus servicios.
Los operadores del Pp K006 emplean el Manual Administrativo de la Secretaría de Obras y Servicios de la CDMX, que es un manual de procedimientos sobre cómo se efectúa la entrega de los servicios del Pp, es decir, sobre la recepción, finiquito y término del contrato conforme a la Ley de Obras Públicas y Servicios relacionados con las mismas y entrega-recepción a las áreas responsables de la operación y/o mantenimiento.	2 y 3	Sin recomendación.

Tema: Gestión y operación		
Fortaleza y oportunidad	Referencia (pregunta)	Recomendación
De la información compartida por la URG, se identificó una MIR para el Pp K006. Se observó un reporte de avance trimestral en donde se presenta un acumulado de metas. También la URG compartió una relación de programas y proyectos con los cuales fueron ejecutados los recursos asignados al Pp.	4	Sin recomendación.

Tema: Orientación y medición de resultados

Fortaleza y oportunidad	Referencia (pregunta)	Recomendación
<p>En la página de transparencia del Gobierno de la Ciudad de México, se observa un informe de avance trimestral publicado por la SOBSE, que en particular se visualiza el avance de la MIR del Pp K006. Los indicadores publicados son: a nivel Fin es “Variación de la red vial en buen estado” y a nivel Propósito “Variación porcentual de la superficie de rodamiento mantenida”.</p>	<p>5</p>	<p>Publicar en la página de la SOBSE los avances de resultados de la MIR del Pp K006.</p>
<p>El Pp K006 presenta una MIR en donde los indicadores propuestos cumplen con los criterios CREMA.</p> <p>Sin embargo, en la MIR del Pp se debe hacer ajustes en la definición de los objetivos a nivel componentes y propósito, apegándose principalmente a la sintaxis propuesta en el Manual para la elaboración de la MIR (SAF-CDMX).</p>	<p>6</p>	<p>Realizar ajustes en la MIR, los objetivos a nivel componentes y de propósito deben ser redactados apegándose a la sintaxis recomendada en el Manual para la elaboración de la MIR (SAF-CDMX).</p>

Tema: Generación de información y rendición de cuentas

Fortaleza y oportunidad	Referencia (pregunta)	Recomendación
<p>La SOBSE recolecta información del Pp K006 a través de los “Informes de Avance Trimestral”, en donde se reporta el avance físico y financiero del Pp, los momentos contables del presupuesto y el avance de la MIR.</p> <p>La información es oportuna, ya que sirve para nutrir el estado que guarda las finanzas públicas en la Ciudad de México. Mediante el avance Programático-Presupuestal por Programa presupuestario se conoce los resultados obtenidos del Pp, avance físico y financiero.</p> <p>La información es validada por la Dirección General de Administración y Finanzas de la SOBSE.</p>	<p>7</p>	<p>Sin recomendación.</p>



Tema: Generación de información y rendición de cuentas

Debilidad y amenaza	Referencia (pregunta)	Recomendación
<p>Los principales resultados del Pp K006 se logran observar en el Informe de Avance Trimestral publicado en la página de transparencia del Gobierno de la CDMX, que reporta los avances físicos y financieros del programa, pero también se muestra el avance de la MIR. En la página de internet de la URG no se aprecia información sobre los resultados del Pp K006; lo que se observa son todos los proyectos que han sido ejecutados por la SOBSE.</p> <p>Los resultados del Pp K006 se pueden encontrar en la página de transparencia del Gobierno de la CDMX, pero no se logra ubicar la información de manera sencilla.</p>	8	Difundir en la página de internet de la Secretaría de Obras y Servicios los resultados específicos del Programa K006, tales como el avance en el logro de las metas de la MIR, resultados de las evaluaciones externas, presupuesto ejecutado y proyectos realizados.

*RESULTADOS Y
RECOMENDACIONES
(EVALUACIONES ESPECÍFICAS
DE DESEMPEÑO)*



Resultados y Recomendaciones

Anexo B formato 1. Cuadro de resultados y recomendaciones

Resultados y recomendaciones					
No.	Debilidad o amenaza	Recomendación	Propuesta de mejora	Mejora esperada	Referencia capítulo y pregunta
1	En el Diagnóstico no se hizo una descripción de las zonas o alcaldías que tienen más necesidades de mejoramiento de vialidades.	Incluir en el Diagnóstico información que describa las zonas de la CDMX donde la SOBSE a través del Pp K006 brinda mayor cobertura de sus servicios.	Presentar estadísticas sobre las zonas donde se realiza más reparaciones de vialidades.	Un Diagnóstico más completo y robustecido en cuanto a la descripción de la problemática atendida en la Ciudad de México	Contribución y destino de los recursos; pregunta 1
2	En la página de transparencia del Gobierno de la Ciudad de México, se observa un informe de avance trimestral publicado por la SOBSE, que en particular se visualiza el avance de la MIR del Pp K006. Los indicadores publicados son: a nivel Fin es “Variación de la red vial en buen estado” y a nivel Propósito “Variación porcentual de la superficie de rodamiento mantenida”.	Publicar en la página de la SOBSE los avances de resultados de la MIR del Pp K006.	Que la URG a cargo de la operación del Pp K006 efectúe la publicación de manera oficial de la MIR en su página de internet institucional.	Tener una MIR del Pp K006 publicada en la página electrónica de la SOBSE.	Orientación y medición de resultados; pregunta 5
3	El Pp K006 presenta una MIR en donde los indicadores propuestos cumplen con los criterios CREMA. Sin embargo, en la MIR del Pp se debe hacer ajustes en la definición de los objetivos a nivel componentes y propósito, apegándose principalmente a la sintaxis propuesta en el Manual para la elaboración de la MIR (SAF-CDMX).	Realizar ajustes en la MIR, los objetivos a nivel componentes y de propósito deben ser redactados apegándose a la sintaxis recomendada en el Manual para la elaboración de la MIR (SAF-CDMX).	Para el Propósito se recomienda la siguiente definición: La población residente y flotante de la Ciudad de México tienen vialidades primarias en buen estado. Para el componente 3 se propone la siguiente definición: Diagnóstico de necesidades elaborado.	Una MIR del Pp K006 diseñada de acuerdo a los criterios normativos y metodológicos que refleje el diseño conceptual del Pp.	Orientación y medición de resultados; pregunta 6.



4	<p>Los principales resultados del Pp K006 se logran observar en el Informe de Avance Trimestral publicado en la página de transparencia del Gobierno de la CDMX, que reporta los avances físicos y financieros del programa, pero también se muestra el avance de la MIR. En la página de internet de la URG no se aprecia información sobre los resultados del Pp K006; lo que se observa son todos los proyectos que han sido ejecutados por la SOBSE.</p> <p>Los resultados del Pp K006 se pueden encontrar en la página de transparencia del Gobierno de la CDMX, pero no se logra ubicar la información de manera sencilla.</p>	<p>Difundir en la página de internet de la Secretaría de Obras y Servicios los resultados específicos del Programa K006, tales como el avance en el logro de las metas de la MIR, resultados de las evaluaciones externas, presupuesto ejecutado y proyectos realizados.</p>	<p>Que la URG a cargo de la operación del Pp K006 efectúe la publicación de manera oficial en su página de internet de la MIR, evaluaciones externas practicadas al programa, avances físicos y financieros.</p>	<p>Que la información relacionada con el Pp K006 pueda ser ubicada con facilidad en la página de internet de la SOBSE.</p>	<p>Generación de información y rendición de cuentas; pregunta 8.</p>
---	--	--	--	--	--

CONCLUSIONES



Conclusiones

El Pp K006 tiene elementos que le fortalecen, permitiéndole un mejor diseño conceptual, tales como disponer de un Diagnóstico particular; en el que se define la problemática a atender, la definición de la población potencial y objetivo, así como el árbol de problemas y de objetivos; producto de ello, también el Pp K006 dispone de una MIR.

Por otra parte, aunque el Pp K006 dispone de una MIR, tanto en su lógica vertical como en la horizontal es necesario efectuar adecuaciones en el diseño. En el resumen narrativo de la MIR, a nivel de los componentes se necesita que la definición de los objetivos se ajuste a las reglas de sintaxis metodológica, mientras que a nivel propósito se requiere un ajuste en la definición. También en la parte de la lógica horizontal de la MIR se identificó que las fuentes de información y medios de verificación deben ser claros y específicos al momento de ser consultados; mientras que las metas deben ser retadoras y no sólo una expresión del logro que el Pp pretende obtener.

Se observó que el Pp K006 tiene procesos estandarizados y documentados para la prestación de sus servicios a la población objetivo, por medio del Manual Administrativo de la SOBSE, que brinda claridad de cómo deben efectuarse los procedimientos para la contratación de las obras públicas relacionadas con el mejoramiento de la infraestructura vial de la Ciudad de México.

Sobre los resultados del programa, se identificó que el Pp K006 realiza esta acción por medio de los reportes trimestrales de su MIR; identificando que esta práctica es la adecuada para el seguimiento y medición de los resultados del Pp K006.

Sobre las acciones de transparencia y rendición de cuentas, se apreció que la SOBSE a cargo del Pp K006 se apegó a los instrumentos normativos relacionados en la materia, dado que la normatividad y los resultados relacionados con el programa se publicaron en la página de internet de la institución. Aunque debe observarse, que una vez que la MIR del programa sea ajustada y aprobada en su diseño, se sugiere que los avances en el logro de metas se publiquen en la página de internet de la SOBSE.

ANEXOS





Anexo B formato 1. Cuadro de Indicadores

Nivel de objetivo	Nombre del indicador	Método de cálculo	Claro	Relevante	Económico	Monitoreable	Adecuado	Definición	Unidad de Medida	Frecuencia de medición	Línea base	Metas	Comportamiento del indicador
Fin	Variación de la red vial en buen estado	(KM red vial en buen estado al final del periodo/ KM de red vial mantenida en buen estado al inicio del periodo) - 1 x 100	Sí	Sí	Sí	Sí	No	Sí	Sí	Sí	No	No	sd
Propósito	Variación porcentual de la superficie de rodamiento mantenida	((KM de red vial mantenida en buen estado al inicio del periodo - KM de red vial que se deterioran del periodo) + KM de la red vial mejorada) /KM total de red vial) x 100	Sí	Sí	Sí	Sí	Sí	Sí	Sí	Sí	No	No	Ascendente
Componente 1	Porcentaje de superficie de rodamiento mantenida	(KM de sup. de rodamiento mantenida / KM total de red vial) x 100	Sí	Sí	Sí	Sí	Sí	Sí	Sí	Sí	No	No	sd
Componente 2	Mobiliario urbano mantenido	KM de mobiliario urbano mantenida / KM total de red vial	Sí	Sí	Sí	Sí	Sí	Sí	Sí	Sí	No	No	sd
Componente 3	Superficie de rodamiento diagnosticado	KM de red vial diagnosticada / KM total de red vial	Sí	Sí	Sí	Sí	Sí	Sí	Sí	Sí	No	No	sd



Actividades	Porcentaje de baches reparados	(KM red vial en buen estado al final del periodo/ KM de red vial mantenida en buen estado al inicio del periodo) – 1 x 100	Sí	Sí	Sí	Sí	Sí	Sí	Sí	Sí	No	No	sd
	Porcentaje de la superficie de rodamiento repavimentada	(KM red vial en buen estado al final del periodo/ KM de red vial mantenida en buen estado al inicio del periodo) – 1 x 100	Sí	Sí	Sí	Sí	Sí	Sí	Sí	Sí	No	No	sd
	Señalamiento vertical y horizontal mantenido	KM red vial en buen estado al final del periodo/ KM de red vial mantenida en buen estado al inicio del periodo) – 1 x 100	Sí	Sí	Sí	Sí	Sí	Sí	Sí	Sí	No	No	sd
	Componentes del mobiliario urbano mantenidos	KM red vial en buen estado al final del periodo/ KM de red vial mantenida en buen estado al inicio del periodo) – 1 x 100	Sí	Sí	Sí	Sí	Sí	Sí	Sí	Sí	No	No	sd

***FORMATO PARA LA DIFUSIÓN
DE LOS RESULTADOS DE LAS
EVALUACIONES (CONAC)***



*Formato para la difusión de los resultados de las evaluaciones (CONAC)*

1. Descripción de la evaluación	
1.1 Nombre de la evaluación: Evaluación Específica de Desempeño del K006 Mejoramiento y Mantenimiento de la Infraestructura Vial	
1.2 Fecha de inicio de la evaluación (dd/mm/aaaa): 02/julio/2021	
1.3 Fecha de término de la evaluación (dd/mm/aaaa):04/octubre/2021	
1.4 Nombre de la persona responsable de darle seguimiento a la evaluación y nombre de la unidad administrativa a la que pertenece:	
Nombre: Ing. David Omar Calderón Hallal	Unidad administrativa: Dirección de Mejoramiento de la Infraestructura Vial
1.5 Objetivo general de la evaluación: Valorar de forma imparcial el desempeño del Fondo de Capitalidad y de los Pp financiados con el mismo, a través de la verificación del cumplimiento de sus metas y objetivos con base en indicadores estratégicos y de gestión, con el fin de identificar las diferencias entre el desempeño real y el esperado. Así como revisar la creación y el diseño de los Pp que fueron financiados con los recursos del fondo, con el fin de verificar la vinculación de sus objetivos, analizar la consistencia entre su diseño, la contribución a la resolución del problema o necesidad para los cuales fueron creados e Identificar posibles complementariedades, similitudes y duplicidades con otros Pp.	
1.2 Objetivos específicos de la evaluación: <ul style="list-style-type: none"> ▪ Obtener información que oriente la toma de decisiones presupuestales para contribuir a la mejora continua en el ejercicio del gasto, con énfasis en la generación de valor público; ▪ Ordenar, a través de un calendario de trabajo, las actividades de evaluación y las de seguimiento al cumplimiento del programa; ▪ Incorporar los resultados de las evaluaciones como elemento relevante para fortalecer la administración de los recursos, privilegiando que éstos sean ejercidos con eficiencia, eficacia, economía, transparencia y honradez; ▪ Analizar la justificación de la creación y diseño del Pp; ▪ Examinar la contribución a la resolución del problema o necesidad para el cual fue creado el Pp; ▪ Valorar los mecanismos de focalización y cobertura de los bienes para la atención de las necesidades particulares identificadas en la Ciudad de México; ▪ Identificar y analizar la vinculación de los objetivos, con los objetivos del PGCDMX 2019-2024; ▪ Valorar los principales procesos en la gestión y operación, con el objetivo de identificar los problemas o limitantes que obstaculizan la gestión y ejecución de los recursos; ▪ Analizar la Matriz de Indicadores para Resultados; ▪ Valorar el desempeño de los indicadores estratégicos y de gestión, así como su orientación hacia resultados; ▪ Identificar posibles complementariedades, similitudes y duplicidades con otros fondos o Pp; ▪ Valorar el grado de sistematización de la información referente al ejercicio de los recursos para dar cumplimiento a las disposiciones en materia de rendición de cuentas y transparencia; 	
1.7 Metodología utilizada en la evaluación: La evaluación Específica de Desempeño al Pp K006 Mejoramiento y Mantenimiento de la Infraestructura Vial se realizó de acuerdo a los Términos de Referencia para la Evaluación Específica de Desempeño al Fondo de Capitalidad y Específica de Desempeño y Diseño a los Programas presupuestarios Financiados con sus Recursos 2020 que fueron emitidos por la Secretaría de Administración y Finanzas del Gobierno de la Ciudad de México, en específico a lo establecido en el Anexo B, que contiene 8 preguntas metodológicas con el propósito de verificar la vinculación de los objetivos y analizar la consistencia entre el diseño permitiendo brindar solidez o continuidad al Programa presupuestario.	
Instrumentos de recolección de información:	
Cuestionarios_X_ Entrevistas_X_ Formatos__ Otros__ Especifique utilizados: Leyes, reglamentos, instrumentos de planeación, lineamientos, reglas, manuales administrativos y específicos de operación, informe de resultados diversos, matriz de indicadores para resultados y formatos, entre otros.	
Descripción de las técnicas y modelos La evaluación consideró la realización de un análisis de gabinete; lo que implicó llevar a cabo un análisis valorativo de la información contenida en registros administrativos, bases de datos, evaluaciones, documentos oficiales, documentos normativos y sistemas de información, entre otros, presentados por las URG; y enviados como fuentes de información por parte de la Dirección General de Planeación Presupuestaria, Control y Evaluación de Gasto.	
2. Principales hallazgos de la evaluación	
2.1 Describir los hallazgos más relevantes de la evaluación: <ul style="list-style-type: none"> ▪ El Pp K006 dispone de un Diagnóstico particular del programa. ▪ También el Pp cuenta con una Matriz de Indicadores para Resultados. 	

- Tiene una manual de procedimientos que permite de manera clara los procesos para la entrega de los servicios a la población objetivo.
- Los resultados del Pp K006 no están difundidos en la página de internet de la SOBSE.

2.2 Señalar cuáles son las principales Fortalezas, Oportunidades, Debilidades y Amenazas (FODA), de acuerdo con los temas del programa, estrategia o instituciones

2.2.1 Fortalezas:

- La SOBSE elaboró un Diagnóstico denominado “Documento Diagnóstico del Programa presupuestario K066 Mejoramiento y Mantenimiento de la Infraestructura Vial”, en donde se describe al Pp K006.
- El problema central del Pp es definido como “Vialidades primarias de la CDMX con superficie de rodamiento en mal estado”. Esta definición se ajusta a los criterios normativos sobre el establecimiento de la problemática en cuanto a la redacción y sintaxis.
- Los operadores del Pp K006 emplean el Manual Administrativo de la Secretaría de Obras y Servicios de la CDMX, que es un manual de procedimientos sobre cómo se efectúa la entrega de los servicios del Pp, es decir, sobre la recepción, finiquito y término del contrato conforme a la Ley de Obras Públicas y Servicios relacionados con las mismas y entrega-recepción a las áreas responsables de la operación y/o mantenimiento.
- De la información compartida por la URG, se identificó una MIR para el Pp K006. Se observó un reporte de avance trimestral en donde se presenta un acumulado de metas. También la URG compartió una relación de programas y proyectos con los cuales fueron ejecutados los recursos asignados al Pp.
- En la página de transparencia del Gobierno de la Ciudad de México, se observa un informe de avance trimestral publicado por la SOBSE, que en particular se visualiza el avance de la MIR del Pp K006. Los indicadores publicados son: a nivel Fin es “Variación de la red vial en buen estado” y a nivel Propósito “Variación porcentual de la superficie de rodamiento mantenida”.
- El Pp K006 presenta una MIR en donde los indicadores propuestos cumplen con los criterios CREMA.
- La SOBSE recolecta información del Pp K006 a través de los “Informes de Avance Trimestral”, en donde se reporta el avance físico y financiero del Pp, los momentos contables del presupuesto y el avance de la MIR. La información es oportuna, ya que sirve para nutrir el estado que guarda las finanzas públicas en la Ciudad de México. Mediante el avance Programático-Presupuestal por Programa presupuestario se conoce los resultados obtenidos del Pp, avance físico y financiero.

2.2.2 Oportunidades:

2.2.3 Debilidades:

- La MIR del Pp se debe hacer ajustes en la definición de los objetivos a nivel componentes y propósito, apegándose principalmente a la sintaxis propuesta en el Manual para la elaboración de la MIR (SAF-CDMX).
- Los principales resultados del Pp K006 se logran observar en el Informe de Avance Trimestral publicado en la página de transparencia del Gobierno de la CDMX, que reporta los avances físicos y financieros del programa, pero también se muestra el avance de la MIR. En la página de internet de la URG no se aprecia información sobre los resultados del Pp K006; lo que se observa son todos los proyectos que han sido ejecutados por la SOBSE.
- Los resultados del Pp K006 se pueden encontrar en la página de transparencia del Gobierno de la CDMX, pero no se logra ubicar la información de manera sencilla.

2.2.4 Amenazas:

3. Conclusiones y recomendaciones de la evaluación

3.1 Describir brevemente las conclusiones de la evaluación: El Pp K006 tiene elementos que le fortalecen, permitiéndole un mejor diseño conceptual, tales como disponer de un Diagnóstico particular; en el que se define la problemática a atender, la definición de la población potencial y objetivo, así como el árbol de problemas y de objetivos; producto de ello, también el Pp K006 dispone de una MIR.

Por otra parte, aunque el Pp K006 dispone de una MIR, tanto en su lógica vertical como en la horizontal es necesario efectuar adecuaciones en el diseño. En el resumen narrativo de la MIR, a nivel de los componentes se necesita que la definición de los objetivos se ajuste a las reglas de sintaxis metodológica, mientras que a nivel propósito se requiere un ajuste en la definición. También en la parte de la lógica horizontal de la MIR se identificó que las fuentes de información y medios de verificación deben ser claros y específicos al momento de ser consultados; mientras que las metas deben ser retadoras y no sólo una expresión del logro que el Pp pretende obtener.

Se observó que el Pp K006 tiene procesos estandarizados y documentados para la prestación de sus servicios a la población objetivo, por medio del Manual Administrativo de la SOBSE, que brinda claridad de cómo deben efectuarse los procedimientos para la contratación de las obras públicas relacionadas con el mejoramiento de la infraestructura vial de la Ciudad de México.

Sobre los resultados del programa, se identificó que el Pp K006 realiza esta acción por medio de los reportes trimestrales de su MIR; identificando que esta práctica es la adecuada para el seguimiento y medición de los resultados del Pp K006.

Sobre las acciones de transparencia y rendición de cuentas, se apreció que la SOBSE a cargo del Pp K006 se apega a los instrumentos normativos relacionados en la materia, dado que la normatividad y los resultados relacionados con el programa se



publicaron en la página de internet de la institución. Aunque debe observarse, que una vez que la MIR del programa sea ajustada y aprobada en su diseño, se sugiere que los avances en el logro de metas se publiquen en la página de internet de la SOBSE.

3.2 Describir las recomendaciones de acuerdo a su relevancia:

1: Incluir en el Diagnóstico información que describa las zonas de la CDMX donde la SOBSE a través del Pp K006 brinda mayor cobertura de sus servicios.

2: Realizar ajustes en la MIR, los objetivos a nivel componentes y de propósito deben ser redactados apejándose a la sintaxis recomendada en el Manual para la elaboración de la MIR (SAF-CDMX).

3: Difundir en la página de internet de la Secretaría de Obras y Servicios los resultados específicos del Programa K006, tales como el avance en el logro de las metas de la MIR, resultados de las evaluaciones externas, presupuesto ejecutado y proyectos realizados.

4. Datos de la estancia evaluadora

4.1 Nombre del coordinador de la evaluación: Dra. Alma Rosa Mendoza Rosas.

4.2 Cargo: Coordinadora de Evaluación.

4.3 Institución a la que pertenece: Persona física.

4.4 Principales colaboradores: Luis Ángel Ortiz Herrera

4.5 Correo electrónico del coordinador de la evaluación: alma.mendozar@gmail.com

4.6 Teléfono (con clave lada): 595 933 7219

5. Identificación del (los) programa(s)

5.1 Nombre del (los) programa(s) evaluado(s): Evaluación Específica de Desempeño del K006 Mejoramiento y Mantenimiento de la Infraestructura Vial

5.2 Siglas: K006

5.3 Ente público coordinador del (los) programa(s): Secretaría de Obras y Servicios de la CDMX

5.4 Poder público al que pertenece(n) el(los) programa(s):

Poder Ejecutivo Poder Legislativo Poder Judicial Ente Autónomo

5.5 Ámbito gubernamental al que pertenece(n) el(los) programa(s):

Federal Estatal Local

5.6 Nombre de la(s) unidad(es) administrativa(s) y de (los) titular(es) a cargo del (los) programa(s):

5.6.1 Nombre(s) de la(s) unidad(es) administrativa(s) a cargo de (los) programa(s):

Dirección General de Administración y Finanzas del Gobierno de la Ciudad de México.

5.6.2 Nombre(s) de (los) titular(es) de la(s) unidad(es) administrativa(s) a cargo de (los) programa(s) (nombre completo, correo electrónico y teléfono con clave lada):

Nombre: M.A.P.P Gerardo Calzada Sibilla
Correo: gcalzadas@cdmx.gob.mx; 53458227

Unidad administrativa: Dirección General de Administración y Finanzas de la SOBSE

6. Datos de contratación de la evaluación

6.1 Tipo de contratación

6.1.1 Adjudicación Directa 6.1.2 Invitación a tres 6.1.3 Licitación Pública Nacional 6.1.4 Licitación Pública Internacional 6.1.5 Otro: (Señalar)

6.2 Unidad administrativa responsable de contratar la evaluación: Dirección General de Administración y Finanzas

6.3 Costo total de la evaluación: \$99,999.99

6.4 Fuente de Financiamiento: Fiscales (Recursos Propios)

7. Difusión de la evaluación

7.1 Difusión en internet de la evaluación: <http://www.finanzas.cdmx.gob.mx/>

7.2 Difusión en internet del formato: <http://www.finanzas.cdmx.gob.mx/>

BIBLIOGRAFÍA





Bibliografía

- Gobierno de la Ciudad de México. (2019). Programa de Gobierno de la Ciudad de México, 2019-2024. Recuperado el 21 de septiembre de 2021, de https://plazapublica.cdmx.gob.mx/uploads/decidim/attachment/file/12/plan_gob_nov_digital.pdf.
- Gobierno de la Ciudad de México. (Sin fecha). Secretaría de Administración y Finanzas. Guía para el Diseño y Construcción de Indicadores. Recuperado el 13 de septiembre de 2021, de http://procesos.finanzas.cdmx.gob.mx/pbr_new/assets/doc/norm_local/GUIA_PARA_EL_DISEÑO_Y_CONSTRUCCION_DE_INDICADORES.pdf.
- Gobierno de la Ciudad de México. (Sin fecha). Secretaría de Administración y Finanzas. Diseño de la Matriz de Indicadores del Programa presupuestario. Recuperado el 13 de septiembre de 2021, de http://procesos.finanzas.cdmx.gob.mx/pbr_new/assets/doc/norm_local/DOCUMENTO_DE_DISEÑO_DE_LA_MATRIZ_DE_INDICADORES_DEL_PROGRAMA_PRESUPUESTARIO.pdf.
- Gobierno de la Ciudad de México. (Sin fecha). Secretaría de Administración y Finanzas. Manual para la elaboración de Diagnósticos de Programas nuevos o que tuvieron una modificación sustantiva. Recuperado el 13 de septiembre de 2021, de http://procesos.finanzas.cdmx.gob.mx/pbr_new/assets/doc/norm_local/MANUAL_PARA_LA_ELABORACION_DE_DIAGNOSTICOS_DE_PROGRAMAS_PRESUPUESTARIOS_NUEVOS_O_QUE_TUVIERON_ALGUNA_MODIFICACION_SUSTANTIVA.pdf.
- Gobierno de la Ciudad de México. Secretaría de Administración y Finanzas. (Sin fecha). Términos de Referencia para la Evaluación Específica de Desempeño al Fondo de Capitalidad y Específica de Desempeño y Diseño a los Programas presupuestarios Financiados con sus Recursos 2020. Recuperado el 25 de agosto de 2021, de http://procesos.finanzas.cdmx.gob.mx/pbr_new/assets/doc/terminos_referencia/2021/TdR_Fondo_AM_y_Pp_Financiados_con_sus_Recursos_2020.pdf.
- Secretaría de Administración y Finanzas del Gobierno de la Ciudad de México. Grupo LIRUN. (Diciembre 2019). Evaluación Externa en materia de Diseño del Pp K001 Mejoramiento de la Infraestructura Vial. Ejercicio 2018. Recuperado el 15 de octubre de 2021, de http://procesos.finanzas.cdmx.gob.mx/pbr_new/assets/doc/evaluaciones/2019/Anexo_02.pdf.
- Secretaría de Administración y Finanzas. Secretaría de Obras y Servicios. (2020). Informe de Avance Trimestral. Enero-diciembre 2020.
- Secretaría de Obras y Servicios del Gobierno de la Ciudad de México. (abril 2021). Manual Administrativo. REGISTRO: MA-19/150621-D-SOBSE-05/010220.
- Secretaría de Obras y Servicios del Gobierno de la Ciudad de México. (2021). Diagnóstico del Pp K006 Mejoramiento y Mantenimiento de la Infraestructura Vial.
- Secretaría de Obras y Servicios del Gobierno de la Ciudad de México. (2020). Matriz de Indicadores de Resultados del Pp K006.
- Secretaría de Obras y Servicios del Gobierno de la Ciudad de México. (2020). Árbol de problemas.



- Secretaría de Obras y Servicios del Gobierno de la Ciudad de México. (2020). Árbol de objetivos. 2020.
- Secretaría de Obras y Servicios del Gobierno de la Ciudad de México. (2020). Dirección General de Obras de Infraestructura Vial. Techo Presupuestal.
- Secretaría de Obras y Servicios del Gobierno de la Ciudad de México. (2020). Dirección General de Obras de Infraestructura Vial. Relación de programas y proyectos con los cuales fueron ejecutados los recursos.
- Secretaría de Obras y Servicios del Gobierno de la Ciudad de México. (2020). Dirección General de Obras de Infraestructura Vial. Presupuesto autorizado, modificado y ejercido 2020.

*Formato para la difusión de los resultados de las evaluaciones (CONAC)*

1. Descripción de la evaluación	
1.1 Nombre de la evaluación: Evaluación Específica de Desempeño del K006 Mejoramiento y Mantenimiento de la Infraestructura Vial	
1.2 Fecha de inicio de la evaluación (dd/mm/aaaa): 02/julio/2021	
1.3 Fecha de término de la evaluación (dd/mm/aaaa):04/octubre/2021	
1.4 Nombre de la persona responsable de darle seguimiento a la evaluación y nombre de la unidad administrativa a la que pertenece:	
Nombre: Ing. David Omar Calderón Hallal	Unidad administrativa: Dirección de Mejoramiento de la Infraestructura Vial
1.5 Objetivo general de la evaluación: Valorar de forma imparcial el desempeño del Fondo de Capitalidad y de los Pp financiados con el mismo, a través de la verificación del cumplimiento de sus metas y objetivos con base en indicadores estratégicos y de gestión, con el fin de identificar las diferencias entre el desempeño real y el esperado. Así como revisar la creación y el diseño de los Pp que fueron financiados con los recursos del fondo, con el fin de verificar la vinculación de sus objetivos, analizar la consistencia entre su diseño, la contribución a la resolución del problema o necesidad para los cuales fueron creados e Identificar posibles complementariedades, similitudes y duplicidades con otros Pp.	
1.2 Objetivos específicos de la evaluación: <ul style="list-style-type: none"> ▪ Obtener información que oriente la toma de decisiones presupuestales para contribuir a la mejora continua en el ejercicio del gasto, con énfasis en la generación de valor público; ▪ Ordenar, a través de un calendario de trabajo, las actividades de evaluación y las de seguimiento al cumplimiento del programa; ▪ Incorporar los resultados de las evaluaciones como elemento relevante para fortalecer la administración de los recursos, privilegiando que éstos sean ejercidos con eficiencia, eficacia, economía, transparencia y honradez; ▪ Analizar la justificación de la creación y diseño del Pp; ▪ Examinar la contribución a la resolución del problema o necesidad para el cual fue creado el Pp; ▪ Valorar los mecanismos de focalización y cobertura de los bienes para la atención de las necesidades particulares identificadas en la Ciudad de México; ▪ Identificar y analizar la vinculación de los objetivos, con los objetivos del PGCDMX 2019-2024; ▪ Valorar los principales procesos en la gestión y operación, con el objetivo de identificar los problemas o limitantes que obstaculizan la gestión y ejecución de los recursos; ▪ Analizar la Matriz de Indicadores para Resultados; ▪ Valorar el desempeño de los indicadores estratégicos y de gestión, así como su orientación hacia resultados; ▪ Identificar posibles complementariedades, similitudes y duplicidades con otros fondos o Pp; ▪ Valorar el grado de sistematización de la información referente al ejercicio de los recursos para dar cumplimiento a las disposiciones en materia de rendición de cuentas y transparencia; 	
1.7 Metodología utilizada en la evaluación: La evaluación Específica de Desempeño al Pp K006 Mejoramiento y Mantenimiento de la Infraestructura Vial se realizó de acuerdo a los Términos de Referencia para la Evaluación Específica de Desempeño al Fondo de Capitalidad y Específica de Desempeño y Diseño a los Programas presupuestarios Financiados con sus Recursos 2020 que fueron emitidos por la Secretaría de Administración y Finanzas del Gobierno de la Ciudad de México, en específico a lo establecido en el Anexo B, que contiene 8 preguntas metodológicas con el propósito de verificar la vinculación de los objetivos y analizar la consistencia entre el diseño permitiendo brindar solidez o continuidad al Programa presupuestario.	
Instrumentos de recolección de información:	
Cuestionarios_X_ Entrevistas_X_ Formatos__ Otros__ Especifique utilizados: Leyes, reglamentos, instrumentos de planeación, lineamientos, reglas, manuales administrativos y específicos de operación, informe de resultados diversos, matriz de indicadores para resultados y formatos, entre otros.	
Descripción de las técnicas y modelos La evaluación consideró la realización de un análisis de gabinete; lo que implicó llevar a cabo un análisis valorativo de la información contenida en registros administrativos, bases de datos, evaluaciones, documentos oficiales, documentos normativos y sistemas de información, entre otros, presentados por las URG; y enviados como fuentes de información por parte de la Dirección General de Planeación Presupuestaria, Control y Evaluación de Gasto.	
2. Principales hallazgos de la evaluación	
2.1 Describir los hallazgos más relevantes de la evaluación: <ul style="list-style-type: none"> ▪ El Pp K006 dispone de un Diagnóstico particular del programa. ▪ También el Pp cuenta con una Matriz de Indicadores para Resultados. 	

- Tiene una manual de procedimientos que permite de manera clara los procesos para la entrega de los servicios a la población objetivo.
- Los resultados del Pp K006 no están difundidos en la página de internet de la SOBSE.

2.2 Señalar cuáles son las principales Fortalezas, Oportunidades, Debilidades y Amenazas (FODA), de acuerdo con los temas del programa, estrategia o instituciones

2.2.1 Fortalezas:

- La SOBSE elaboró un Diagnóstico denominado “Documento Diagnóstico del Programa presupuestario K066 Mejoramiento y Mantenimiento de la Infraestructura Vial”, en donde se describe al Pp K006.
- El problema central del Pp es definido como “Vialidades primarias de la CDMX con superficie de rodamiento en mal estado”. Esta definición se ajusta a los criterios normativos sobre el establecimiento de la problemática en cuanto a la redacción y sintaxis.
- Los operadores del Pp K006 emplean el Manual Administrativo de la Secretaría de Obras y Servicios de la CDMX, que es un manual de procedimientos sobre cómo se efectúa la entrega de los servicios del Pp, es decir, sobre la recepción, finiquito y término del contrato conforme a la Ley de Obras Públicas y Servicios relacionados con las mismas y entrega-recepción a las áreas responsables de la operación y/o mantenimiento.
- De la información compartida por la URG, se identificó una MIR para el Pp K006. Se observó un reporte de avance trimestral en donde se presenta un acumulado de metas. También la URG compartió una relación de programas y proyectos con los cuales fueron ejecutados los recursos asignados al Pp.
- En la página de transparencia del Gobierno de la Ciudad de México, se observa un informe de avance trimestral publicado por la SOBSE, que en particular se visualiza el avance de la MIR del Pp K006. Los indicadores publicados son: a nivel Fin es “Variación de la red vial en buen estado” y a nivel Propósito “Variación porcentual de la superficie de rodamiento mantenida”.
- El Pp K006 presenta una MIR en donde los indicadores propuestos cumplen con los criterios CREMA.
- La SOBSE recolecta información del Pp K006 a través de los “Informes de Avance Trimestral”, en donde se reporta el avance físico y financiero del Pp, los momentos contables del presupuesto y el avance de la MIR. La información es oportuna, ya que sirve para nutrir el estado que guarda las finanzas públicas en la Ciudad de México. Mediante el avance Programático-Presupuestal por Programa presupuestario se conoce los resultados obtenidos del Pp, avance físico y financiero.

2.2.2 Oportunidades:

2.2.3 Debilidades:

- La MIR del Pp se debe hacer ajustes en la definición de los objetivos a nivel componentes y propósito, apegándose principalmente a la sintaxis propuesta en el Manual para la elaboración de la MIR (SAF-CDMX).
- Los principales resultados del Pp K006 se logran observar en el Informe de Avance Trimestral publicado en la página de transparencia del Gobierno de la CDMX, que reporta los avances físicos y financieros del programa, pero también se muestra el avance de la MIR. En la página de internet de la URG no se aprecia información sobre los resultados del Pp K006; lo que se observa son todos los proyectos que han sido ejecutados por la SOBSE.
- Los resultados del Pp K006 se pueden encontrar en la página de transparencia del Gobierno de la CDMX, pero no se logra ubicar la información de manera sencilla.

2.2.4 Amenazas:

3. Conclusiones y recomendaciones de la evaluación

3.1 Describir brevemente las conclusiones de la evaluación: El Pp K006 tiene elementos que le fortalecen, permitiéndole un mejor diseño conceptual, tales como disponer de un Diagnóstico particular; en el que se define la problemática a atender, la definición de la población potencial y objetivo, así como el árbol de problemas y de objetivos; producto de ello, también el Pp K006 dispone de una MIR.

Por otra parte, aunque el Pp K006 dispone de una MIR, tanto en su lógica vertical como en la horizontal es necesario efectuar adecuaciones en el diseño. En el resumen narrativo de la MIR, a nivel de los componentes se necesita que la definición de los objetivos se ajuste a las reglas de sintaxis metodológica, mientras que a nivel propósito se requiere un ajuste en la definición. También en la parte de la lógica horizontal de la MIR se identificó que las fuentes de información y medios de verificación deben ser claros y específicos al momento de ser consultados; mientras que las metas deben ser retadoras y no sólo una expresión del logro que el Pp pretende obtener.

Se observó que el Pp K006 tiene procesos estandarizados y documentados para la prestación de sus servicios a la población objetivo, por medio del Manual Administrativo de la SOBSE, que brinda claridad de cómo deben efectuarse los procedimientos para la contratación de las obras públicas relacionadas con el mejoramiento de la infraestructura vial de la Ciudad de México.

Sobre los resultados del programa, se identificó que el Pp K006 realiza esta acción por medio de los reportes trimestrales de su MIR; identificando que esta práctica es la adecuada para el seguimiento y medición de los resultados del Pp K006.

Sobre las acciones de transparencia y rendición de cuentas, se apreció que la SOBSE a cargo del Pp K006 se apega a los instrumentos normativos relacionados en la materia, dado que la normatividad y los resultados relacionados con el programa se



publicaron en la página de internet de la institución. Aunque debe observarse, que una vez que la MIR del programa sea ajustada y aprobada en su diseño, se sugiere que los avances en el logro de metas se publiquen en la página de internet de la SOBSE.

3.2 Describir las recomendaciones de acuerdo a su relevancia:

1: Incluir en el Diagnóstico información que describa las zonas de la CDMX donde la SOBSE a través del Pp K006 brinda mayor cobertura de sus servicios.

2: Realizar ajustes en la MIR, los objetivos a nivel componentes y de propósito deben ser redactados apejándose a la sintaxis recomendada en el Manual para la elaboración de la MIR (SAF-CDMX).

3: Difundir en la página de internet de la Secretaría de Obras y Servicios los resultados específicos del Programa K006, tales como el avance en el logro de las metas de la MIR, resultados de las evaluaciones externas, presupuesto ejecutado y proyectos realizados.

4. Datos de la estancia evaluadora

4.1 Nombre del coordinador de la evaluación: Dra. Alma Rosa Mendoza Rosas.

4.2 Cargo: Coordinadora de Evaluación.

4.3 Institución a la que pertenece: Persona física.

4.4 Principales colaboradores: Luis Ángel Ortiz Herrera

4.5 Correo electrónico del coordinador de la evaluación: alma.mendozar@gmail.com

4.6 Teléfono (con clave lada): 595 933 7219

5. Identificación del (los) programa(s)

5.1 Nombre del (los) programa(s) evaluado(s): Evaluación Específica de Desempeño del K006 Mejoramiento y Mantenimiento de la Infraestructura Vial

5.2 Siglas: K006

5.3 Ente público coordinador del (los) programa(s): Secretaría de Obras y Servicios de la CDMX

5.4 Poder público al que pertenece(n) el(los) programa(s):

Poder Ejecutivo Poder Legislativo Poder Judicial Ente Autónomo

5.5 Ámbito gubernamental al que pertenece(n) el(los) programa(s):

Federal Estatal Local

5.6 Nombre de la(s) unidad(es) administrativa(s) y de (los) titular(es) a cargo del (los) programa(s):

5.6.1 Nombre(s) de la(s) unidad(es) administrativa(s) a cargo de (los) programa(s):

Dirección General de Administración y Finanzas del Gobierno de la Ciudad de México.

5.6.2 Nombre(s) de (los) titular(es) de la(s) unidad(es) administrativa(s) a cargo de (los) programa(s) (nombre completo, correo electrónico y teléfono con clave lada):

Nombre: M.A.P.P Gerardo Calzada Sibilla
Correo: gcalzadas@cdmx.gob.mx; 53458227

Unidad administrativa: Dirección General de Administración y Finanzas de la SOBSE

6. Datos de contratación de la evaluación

6.1 Tipo de contratación

6.1.1 Adjudicación Directa 6.1.2 Invitación a tres 6.1.3 Licitación Pública Nacional 6.1.4 Licitación Pública Internacional 6.1.5 Otro: (Señalar)

6.2 Unidad administrativa responsable de contratar la evaluación: Dirección General de Administración y Finanzas

6.3 Costo total de la evaluación: \$99,999.99

6.4 Fuente de Financiamiento: Fiscales (Recursos Propios)

7. Difusión de la evaluación

7.1 Difusión en internet de la evaluación: <http://www.finanzas.cdmx.gob.mx/>

7.2 Difusión en internet del formato: <http://www.finanzas.cdmx.gob.mx/>

Resumen ejecutivo

La Evaluación Específica de Desempeño al Pp K006 Mejoramiento y Mantenimiento de la Infraestructura Vial forma parte del Programa Anual de Evaluación 2021 del Gobierno de la Ciudad de México. Esta evaluación se realizó de acuerdo a los Términos de Referencia para la Evaluación Específica de Desempeño al Fondo de Capitalidad y Específica de Desempeño y Diseño a los Programas presupuestarios Financiados con sus Recursos 2020, emitidos por la Secretaría de Administración y Finanzas del Gobierno de la Ciudad de México.

Por otra parte, la actividad de evaluación se realizó considerando que el Pp K006 fue uno de los programas presupuestarios que recibió recursos federales del Fondo Capitalidad durante el ejercicio 2020. Tomando en cuenta estos aspectos, a continuación, se muestran los resultados generados por el Pp K006:

Capítulo 1. Identificación de las características del Pp

El Pp K006 Mejoramiento y Mantenimiento de la infraestructura Vial tiene su origen durante el ejercicio 2020, aunque en el ejercicio fiscal 2018 hubo registro de un Pp similar, llamado Mejoramiento de la Infraestructura Vial, pero en su momento fue el K001.

El objetivo del Pp K006 es “Contribuir a mejorar el funcionamiento de la red vial primaria de la Ciudad de México, mediante el mantenimiento o la rehabilitación de la superficie de rodamiento, espacios públicos, mobiliario urbano, guarniciones y banquetas con accesibilidad universal para personas de la tercera edad, personas que usan sillas de ruedas o personas con alguna discapacidad visual”.

Para el ejercicio 2020, el Fondo Capitalidad mediante convenio suscrito con la SAF de la Ciudad de México, acordó entregar a la CDMX la cantidad de \$1,998,000,000.00. El presupuesto ejercido del Pp K006 fue de \$1,300,076,388.17, lo que representó el 65.06% del presupuesto total destinado a la SOBSE para ser ejercido en acciones financiadas con el Fondo Capitalidad.

Capítulo 2. Contribución y destino de los recursos

La Secretaría de Obras y Servicios de la Ciudad de México (SOBSE) elaboró un Diagnóstico denominado “Documento Diagnóstico del Programa presupuestario K006 Mejoramiento y Mantenimiento de la Infraestructura Vial”, en donde se describe al Programa presupuestario. En el Diagnóstico se identifica Antecedentes, Marco Legal, Evolución del Pp, Alineación del Pp, Identificación del problema, Definición del problema, Identificación y definición de la población potencial y objetivo, Análisis de involucrados, Matriz de Expectativas-Fuerzas (actores internos y externos), Árbol del Problema, Árbol de objetivos, Estructura Analítica, vinculación de la Estructura Analítica con los objetivos de la MIR y MIR del Pp K006.

El problema que atiende el Pp K006 está definido en un árbol de problemas, “Vialidades primarias de la CDMX con superficie de rodamiento en mal estado”. Esta definición se apega a los criterios normativos definidos en el Manual para la elaboración de Diagnósticos de Programas presupuestarios nuevos o que tuvieron una modificación sustantiva (SAF-CDMX) y Manual para la elaboración de la Matriz de Indicadores de Resultados (SAF-CDMX).

En el Diagnóstico del Pp K006 se describe la problemática, señalando que la carpeta de rodamiento de las vialidades de la Ciudad de México está sometida al deterioro permanente a consecuencia de diversos factores, como intemperie, término de vida útil, tránsito intenso y pesado a altas temperaturas, lluvia y filtraciones,

fallas geológicas, cargas repentinas, entre otras, generando la presencia de baches, fisuras, grietas, surgimiento de finos y el deterioro superficial de la carpeta de rodamiento, hacen que el flujo de vehículos se vea entorpecido. No obstante, a esta descripción, no se señala en qué alcaldías se presenta mayormente el problema, donde la SOBSE a través del Pp K006 otorga la mayor cobertura de servicios.

A parte de que el Pp K006 dispone de un adecuado diseño conceptual, también tiene y emplea un manual de procedimientos que orienta las acciones hacia la población objetivo del Programa presupuestario, denominado “Manual Administrativo” que sirve como documento de planeación de la ejecución de los recursos del Pp K006. En el manual se describe los procedimientos de cómo se efectuará la contratación de las obras públicas relacionadas con el mejoramiento de la infraestructura vial de la Ciudad de México. También en este manual se describe el procedimiento de cómo se llevará a cabo la planeación, programación y presupuestación de la obra pública, en donde se tiene como producto el Programa Operativo Anual (POA) de la Dirección General de Obras de Infraestructura Vial (DGOIV); los proyectos, las obras públicas, los servicios y las acciones a realizar para el ejercicio correspondiente por las Direcciones de Área, de la DGOIV, para la atención y ejecución con eficiencia, eficacia, economía y transparencia.

Capítulo 3. Gestión y operación

La información que se reporta sobre el ejercicio de los recursos se realiza a través de lo publicado en la MIR del Pp K006, que por medio de avances trimestrales publicados en la página de transparencia del Gobierno de la CDMX se pueden ubicar los reportes de Avance Trimestral de los recursos ejecutados por la SOBSE, entre los cuales se identifica al Pp K006.

Observando los reportes trimestrales se observa que la ejecución de las acciones del Programa presupuestario se realiza de acuerdo con los documentos normativos relacionados, como son: la Ley de Obras Públicas del Distrito Federal y su Reglamento; Ley de Obras Públicas y Servicios relacionados con las mismas y su Reglamento; Políticas Administrativas, Bases y Lineamientos en Materia de Obra Pública; Normas de Construcción de la Administración Pública del Distrito Federal, en lo aplicable.

Capítulo 4. Orientación y medición de resultados

El Pp K006 recibe recursos del Fondo de Capitalidad, sin embargo, no hay una MIR Federal para el Fondo; únicamente se dispone de la MIR del Pp K006.

A través de la MIR del Pp K006 se observan 9 indicadores que miden el avance en el logro de los objetivos del resumen narrativo de la MIR. Los indicadores reflejan el resultado de los objetivos; sin embargo, en algunos de los objetivos se requiere adecuar la definición, ya que no se apegan a la regla de sintaxis como estipula la metodología, observando el caso en los objetivos a nivel componentes y propósito.

Los 9 indicadores analizados se apegan a los criterios CREMA, es decir, son claros, relevantes, económicos, monitoreables y adecuados.

Capítulo 5. Generación de información y rendición de cuentas

La SOBSE recolecta información del Pp K006 a través de los “Informes de Avance Trimestral”, en donde se reporta el avance físico y financiero del Pp, los momentos contables del presupuesto y el progreso de la MIR.

La información es oportuna, ya que sirve para nutrir el estado que guarda las finanzas públicas en la Ciudad de México. Mediante el avance Programático-Presupuestal por Programa presupuestario se conoce los

resultados obtenidos del Pp, avance físico y financiero. También la información se encuentra validada, tarea desempeñada por la Dirección General de Administración y Finanzas de la SOBSE.

No hay un mecanismo específico para el Pp K006 en materia de transparencia y rendición de cuentas. Los principales resultados del Pp K006 se logran observar en el Informe de Avance Trimestral publicado en la página de transparencia del Gobierno de la CDMX <https://transparencia.cdmx.gob.mx/storage/app/uploads/public/5f2/856/605/5f28566054a14569615993.pdf>, que reporta los avances físicos y financieros del programa, pero también se muestra el avance de la MIR. En la página de internet de la URG no se aprecia información sobre los resultados del Pp K006; lo que se observa son todos los proyectos que han sido ejecutados por la SOBSE. Sobre este punto, se recomienda que los resultados del Pp K006 se exhiban en la página de internet de la SOBSE, ya que sería más fácil su localización por parte del público usuario.

Principales recomendaciones:

- Incluir en el Diagnóstico información que describa las zonas de la CDMX donde la SOBSE a través del Pp K006 brinda mayor cobertura de sus servicios.
- Realizar ajustes en la MIR, los objetivos a nivel componentes y de propósito deben ser redactados apegándose a la sintaxis recomendada en el Manual para la elaboración de la MIR (SAF-CDMX).
- Difundir en la página de internet de la Secretaría de Obras y Servicios los resultados específicos del Programa K006, tales como el avance en el logro de las metas de la MIR, resultados de las evaluaciones externas, presupuesto ejecutado y proyectos realizados.

ANEXOS



Anexo C formato 2. Cuadro de Indicadores

Nombre del Programa: **K008 “Ampliación, Operación y Mantenimiento de Alumbrado Público”**

Modalidad: **K - Inversión**

Dependencia/Entidad: **Ciudad de México**

Unidad Responsable: **Secretaría de Obras y Servicios de la CDMX (SOBSE)**

Tipo de Evaluación: **En materia de Diseño**

Año de evaluación: **2020**

Nivel de objetivo	Nombre del indicador	Método de cálculo	Claro	Relevante	Económico	Monitoreable	Adecuado	Definición	Unidad de Medida	Frecuencia de medición	Línea base	Metas	Comportamiento del indicador
Fin	Valoración porcentual de la modernización de luminarias en la Red Vial Primaria de la Ciudad de México	(Cantidad de luminarias LED en la Red Vial Primaria/Total de luminarias en la Red Vial)*100	No	No	No	No	No	No	No	No	No	No	No
Propósito	Porcentaje de vialidades con nueva tecnología en el alumbrado público de la Red Vial Primaria	(Cantidad de vialidades de la Red Vial Primaria con tecnología led/Cantidad de vialidades de la red vial primaria)*100	No	No	No	No	No	No	No	No	No	No	No



Componente 1	Porcentaje de avance en sustitución de luminarios con tecnología led	(Cantidad de luminarias sustituidas con led/Cantidad total de luminarias programas a sustituir con led	No	No	No	No	No	No	No	No	No	No	No
Componente 2	Porcentaje de acciones de Mantenimiento correctivo del alumbrado público	(Cantidad acumulada de acciones de mantenimiento del alumbrado público en la Red Vial Primaria/Cantidad acumulada de acciones de mantenimiento del alumbrado público de la Red Vial Primaria en el	No	No	No	No	No	No	No	No	No	No	No
Actividades	Porcentaje de avance Instalación de luminarios de Led adquiridos	(Cantidad de luminarios de led sustituidos/Cantidad de luminarios led adquiridos)*100	No	No	No	No	No	No	No	No	No	No	No
	Porcentaje de avance de Instalación de luminarios	(Cantidad de luminarios led sustituidos por contrato/Cantidad de luminarios led programados)	No	No	No	No	No	No	No	No	No	No	No



	de Led por contrato												
	Atención a la demanda ciudadana	Total de solicitudes atendidas del sistema de atención ciudadana/Total de solicitudes recibidas en el sistema de atención ciudadana)*100	No	No	No	No	No	No	No	No	No	No	No

Fuente: Información proporcionada por la SOBSE.



Anexo C formato 3. Complementariedades, similitudes y duplicidades

Producto de que no hay una correcta definición de la problemática y de la población que atiende el Pp K008, no se puede identificar los programas presupuestarios que podrían guardar complementariedad o sinergia con el programa evaluado.

***ANÁLISIS DE FORTALEZAS,
OPORTUNIDADES,
DEBILIDADES, AMENAZAS Y
RECOMENDACIONES***

Análisis de Fortalezas, Oportunidades, Debilidades, Amenazas y Recomendaciones

Tema: Problema o necesidad pública.		
Fortaleza y oportunidad	Referencia (pregunta)	Recomendación
No aplica	No aplica	No aplica
Debilidad y amenaza	Referencia (pregunta)	Recomendación
1. Debilidad: No existe un correcto diseño conceptual del Pp K008, desde la identificación del problema.	1	1. Elaborar el Diagnóstico apegándose a la guía metodológica denominada “Manual para la Elaboración de Diagnósticos de Programas presupuestarios nuevos o que tuvieron alguna modificación sustantiva”.
2. Debilidad: Es incorrecto el planteamiento del problema central, pues debe contener a la población objetivo y las características que hacen necesaria la existencia del programa para resolverlas.	1	2. Se debe corregir la identificación del problema.
3. Debilidad: No se presenta la cuantificación y características de la población que presenta el problema.	1	3. Se debe presentar la correcta cuantificación y características de la población que presenta el problema.
4. Debilidad: Dado que no se encuentra definida la Población Objetivo del Programa, no se tiene su ubicación territorial.	1	4. Se debe presentar la correcta cuantificación y características de la población que presenta el problema, incluida su ubicación territorial.
5. Debilidad: En el diagnóstico no se presenta algún mecanismo ni periodo de actualización del mismo.	1	5. Se debe corregir el diagnóstico, incluyendo algún mecanismo y periodo de actualización.

Tema: Contribuciones a las metas y objetivos al Programa de Gobierno de la Ciudad de México 2019-2024.		
Debilidad y amenaza	Referencia (pregunta)	Recomendación
1. Debilidad: No existe algún documento donde se establezca la vinculación con los ODS de la Agenda 2030.	5	6. Incluir en la elaboración del diagnóstico específico del Pp la vinculación con los ODS.

Tema: Cobertura y Focalización.

Debilidad y amenaza	Referencia (pregunta)	Recomendación
1. Debilidad: La población potencial y objetivo del Pp, no se encuentra correctamente definida.	6	7. Se debe hacer la correcta definición de las poblaciones potencial y objetivo.

Tema: Consistencia de la MIR del Pp

Debilidad y amenaza	Referencia (pregunta)	Recomendación
1. Debilidad: No se tiene algún documento normativo del Pp K008 “Ampliación, Operación y Mantenimiento de Alumbrado Público” donde se identifiquen los elementos de la MIR del programa.	7	8. Incluir en el Diagnóstico del Pp K008 la MIR y los nombres de los documentos normativos que den sustento al Pp.
2. Debilidad: No existe claridad ni congruencia entre todos los elementos que forman la MIR	8	9. Se debe corregir el diagnóstico, desde la adecuada identificación del problema, correcta definición del objetivo-propósito, hasta una MIR que mida lo que debe medir.
3. Debilidad: La lógica horizontal de la MIR del Pp no es clara.	12	10. Se debe corregir el diagnóstico, desde la adecuada identificación del problema, correcta definición del objetivo-propósito, hasta una MIR.

Tema: Coincidencias, complementariedades, similitudes y duplicidades de acciones con otros programas públicos.

Debilidad y amenaza	Referencia (pregunta)	Recomendación
1. Debilidad: Producto de que no hay una definición correcta de la problemática y de la población que atiende el Pp, no se pudo identificar los programas presupuestarios que podrían guardar complementariedad o sinergia con el programa evaluado.	17	11. Elaborar el Diagnóstico particular del Pp y que en su integración se documente aquellos programas presupuestarios de la estructura programática de la Ciudad de México con los cuales podría tener complementariedad o sinergia el Pp.



Tema: Transparencia y rendición de cuentas

Debilidad y amenaza	Referencia (pregunta)	Recomendación
<p>1. Debilidad: En la página electrónica oficial de la Secretaría de Obras y Servicios (SOBSE), como Unidad Responsable del Gasto (URG) del Pp K008 “Ampliación, Operación y Mantenimiento de Alumbrado Público”, no existe información del Pp K008</p>	18	12. Se debe publicar en la página de internet de la SOBSE los avances en las metas establecidas en la MIR del Pp K008.

RESULTADOS Y RECOMENDACIONES



Anexo C formato 1. Cuadro de resultados y recomendaciones

Resultados y recomendaciones					
No.	Debilidad o amenaza	Recomendación	Propuesta de mejora	Mejora esperada	Referencia capítulo y pregunta
1	No existe un correcto diseño conceptual del Pp K008, desde la identificación del problema	Corregir el Diagnóstico apegándose a la guía metodológica denominada “Manual para la Elaboración de Diagnósticos de Programas presupuestarios nuevos o que tuvieron alguna modificación sustantiva”.	Se anexa propuesta de Problema, Objetivo y MIR	Revisión de propuesta y adecuación de la propuesta de MIR a las condiciones actuales del Pp	Todos los capítulos
2	No existe un correcto diseño conceptual del Pp K008, desde la identificación del problema	Se debe hacer un rediseño siguiendo de manera correcta la Metodología de Marco Lógico, para ello se debe capacitar al personal involucrado en la operación del Pp y sea capaz de elaborar de manera correcta la MIR del Pp K008	Se anexa propuesta de Problema, Objetivo y MIR	Rediseño del Pp K008	Todos los capítulos
3	Es incorrecto el planteamiento del problema central, pues debe contener a la población objetivo y las características que hacen necesaria la existencia del programa para resolverlas	Se debe corregir la adecuada identificación del problema.	Se anexa propuesta de Problema	Rediseño del Pp K008	Capítulo 2 Pregunta 1
4	No se presenta la cuantificación y características de la población que presenta el problema.	Se debe presentar la correcta cuantificación y características de la población que presenta el problema	Estadísticas de usuarios del alumbrado publico	Rediseño del Pp K008	Capítulo 2 Pregunta 1
5	Dado que no se encuentra definida la Población Objetivo del Programa, no se tiene su ubicación territorial.	Se debe presentar la correcta cuantificación y características de la población que presenta el problema, incluida su ubicación territorial.	Estadísticas de usuarios del alumbrado publico	Rediseño del Pp K008	Capítulo 2 Pregunta 1
6	En el diagnóstico no se presenta algún mecanismo ni periodo de actualización del mismo.	Se debe corregir el diagnóstico, incluyendo algún mecanismo y periodo de actualización.	Diagnóstico rediseñado.	Rediseño del Pp K008	Capítulo 2 Pregunta 1
7	No existe algún documento donde se	Incluir en la elaboración del diagnóstico específico	Elaboración del Diagnóstico	Diagnóstico del Pp K008	Capítulo 3 Pregunta 5

	establezca la vinculación con los ODS de la Agenda 2030	del Pp la vinculación con los ODS.			
8	La población potencial y objetivo del Pp, no se encuentra correctamente definida	Se debe hacer la correcta definición de las poblaciones potencial y objetivo	Estadísticas de usuarios	Rediseño del Pp K008	Capítulo 4 Pregunta 6
9	No se tiene algún documento normativo del Pp K008 “Ampliación, Operación y Mantenimiento de Alumbrado Público” donde se identifiquen los elementos de la MIR del programa.	Incluir en el Diagnóstico del Pp K008 la MIR y los nombres de los documentos normativos que den sustento al Pp.	Diagnóstico rediseñado.	Rediseño del Pp K008	Capítulo 5 Pregunta 7
10	No existe claridad ni congruencia entre todos los elementos que forman la MIR.	Se debe corregir el diagnóstico, desde la adecuada identificación del problema, correcta definición del objetivo-propósito, hasta una MIR que mida lo que debe medir.	Se anexa propuesta de Problema, Objetivo y MIR.	Rediseño del Pp K008	Capítulo 5 Pregunta 8
11	La lógica horizontal de la MIR del Pp no es clara.	Se debe corregir el diagnóstico, desde la adecuada identificación del problema, correcta definición del objetivo-propósito, hasta una MIR.	Se anexa propuesta de Problema, Objetivo y MIR.	Rediseño del Pp K008	Capítulo 5 Pregunta 12
12	Producto de que no hay una definición de la problemática y de la población que atiende el Pp, no se pudo identificar los programas presupuestarios que podrían guardar complementariedad o sinergia con el programa evaluado.	Elaborar el Diagnóstico particular del Pp y que en su integración se documente aquellos programas presupuestarios de la estructura programática de la Ciudad de México con los cuales podría tener complementariedad o sinergia el Pp	Se anexa propuesta de Problema, Objetivo y MIR.	Rediseño del Pp K008	Capítulo 6 Pregunta 17
13	En la página electrónica oficial de la Secretaría de Obras y Servicios (SOBSE), como Unidad Responsable del Gasto (URG) del Pp K008 “Ampliación, Operación y Mantenimiento de Alumbrado Público”, no existe información del Pp K008	Se debe publicar en la página de internet de la SOBSE los avances en las metas establecidas en la MIR del Pp K008	Se debe publicar en la página de internet de la SOBSE los avances en las metas establecidas en la MIR del Pp K008	Información del Pp K008 en la página de internet de la SOBSE	Capítulo 7 Pregunta 18

Fuente: Elaboración propia.

CONCLUSIONES



Conclusiones

El Pp K008 presenta un diseño conceptual con muchas deficiencias, empezando por la incorrecta identificación y definición del problema, no se presenta la cuantificación y características de la población que presenta el problema, es decir no se presenta la Población, Potencial, Objetivo ni Atendida.

La MIR actual del Pp K008 presenta deficiencias, esto es consecuencia de que desde la definición del Problema no está claro qué trata de resolver el Programa, en el esfuerzo de elaborar la MIR del Pp, se confunden los conceptos, como plantear una falta de solución en lugar de un problema que contenga a la población que sufre del problema.

Se debe hacer un rediseño siguiendo de manera correcta la Metodología de Marco Lógico, para ello se debe capacitar al personal involucrado en la operación del Pp y sea capaz de elaborar de manera correcta la MIR del Pp K008.

A manera de propuesta, se presenta a continuación un acercamiento a lo que puede ser la definición del Problema y la MIR:

El problema puede ser: “los habitantes de la CDMX con baja calidad de vida al contar con el alumbrado público en malas condiciones”, de ahí se tiene el Objetivo-Propósito: “los habitantes de la CDMX con buena calidad de vida al contar con el alumbrado público en buenas condiciones”, y de aquí la MIR:

Cuadro 12. Propuesta de MIR del Pp K008 “Ampliación, Operación y Mantenimiento de Alumbrado Público”

Nivel	Resumen Narrativo	Indicador
Fin	Contribuir al (2.2) Desarrollo urbano sustentable e incluyente de la CDMX	Se debe definir por la Secretaría de Finanzas
Propósito	Los habitantes de la CDMX con buena calidad de vida al contar con el alumbrado público en buenas condiciones	Porcentaje de habitantes beneficiados
Componente	Luminarios de alumbrado público sustituidos con tecnología Led	Porcentaje de luminarios sustituidos
	Alumbrado público reparado	Porcentaje de alumbrado público reparado
Actividad	Diagnosticar	Porcentaje de diagnósticos validados
	Planear	Porcentaje de trabajos incluidos en la planeación
	Contratar	Porcentaje de trabajos contratados
	Realizar Control y Seguimiento	Porcentaje de avance de trabajos
	Entregar trabajo	Porcentaje de trabajos entregados

Fuente: Elaboración propia.



EVALUACIÓN

de Diseño

al Programa presupuestario K008
Ampliación, operación y
mantenimiento de alumbrado
público (Fondo de Capitalidad)
Ejercicio Fiscal 2020

Octubre del 2021

Evaluación de Diseño

al Programa presupuestario K008
Ampliación, operación y mantenimiento
de alumbrado público (Fondo de
Capitalidad) Ejercicio Fiscal 2020



Resumen ejecutivo

La Evaluación de Diseño del Pp K008 Ampliación, Operación y Mantenimiento de Alumbrado Público forma parte del Programa Anual de Evaluación 2021 del Gobierno de la Ciudad de México. Esta evaluación se realizó de acuerdo con los Términos de Referencia para la Evaluación Específica de Desempeño al Fondo de Capitalidad y Específica de Desempeño y Diseño a los Programas presupuestarios Financiados con sus Recursos 2020, emitidos por la Secretaría de Administración y Finanzas del Gobierno de la Ciudad de México.

Por otra parte, la actividad de evaluación se realizó considerando que el Pp K008 fue uno de los programas presupuestarios que recibió recursos federales del Fondo Capitalidad durante el ejercicio 2020. Tomando en cuenta estos aspectos, a continuación, se muestran los resultados generados por el Pp K008:

Capítulo 1. Identificación de las características del Pp

El Pp K008 “Ampliación, Operación y Mantenimiento de Alumbrado Público” es ejecutado por la Secretaría de Obras y Servicios de la CDMX (SOBSE). El Problema o necesidad que pretende atender es: “DEFICIENTE SERVICIO DE ALUMBRADO PÚBLICO EN LA RED VIAL PRIMARIA DE LA CIUDAD DE MÉXICO”.

La población potencial y objetivo del Pp, no se encuentran correctamente definidas.

El presupuesto modificado del Pp en el ejercicio 2020 fue de \$299,700,000.00 y el ejercido fue de \$2,629,151.07

La normatividad aplicable al Pp K008 es la misma que aplica a la SOBSE.

Capítulo 2. Problema o necesidad pública

En el diagnóstico se presenta el árbol de problemas, donde se define como problema central “DEFICIENTE SERVICIO DE ALUMBRADO PÚBLICO EN LA RED VIAL PRIMARIA DE LA CIUDAD DE MÉXICO”.

No obstante, es incorrecto el planteamiento del problema central, pues debe contener a la población objetivo y las características que hacen necesaria la existencia del programa para resolverlas. El problema puede ser: “los habitantes de la CDMX con baja calidad de vida al contar con el alumbrado público en malas condiciones”.

Capítulo 3. Contribución a las metas y objetivos al PGCDMX 2019-2024

En el diagnóstico se menciona que el Pp K008 “Ampliación, Operación y Mantenimiento de Alumbrado Público” se vincula con el EJE 2, CIUDAD SUSTENTABLE del Programa de Gobierno de la Ciudad de México 2019 – 2024, así como al objetivo sectorial “PROMOVEREMOS, CON EL ACUERDO DE LOS HABITANTES DE COLONIAS, BARRIOS Y PUEBLOS, EL RESCATE, LA AMPLIACIÓN Y LA CONSTRUCCIÓN DE ESPACIOS PÚBLICOS PARA ESTABLECER LUGARES DE ENCUENTRO Y CONVIVENCIA DIGNOS, FUNDAMENTALES EN LA EDIFICACIÓN DE REDES SOCIALES SOLIDARIAS QUE PERMITAN DISMINUIR LA VIOLENCIA” y con el objetivo del programa especial: “EL GOBIERNO DE LA CIUDAD EN COORDINACIÓN CON LAS ALCALDÍAS DESARROLLARÁ PROGRAMAS EFICIENTES QUE TAMBIÉN UTILICEN LA INNOVACIÓN Y LAS NUEVAS TECNOLOGÍAS PARA GARANTIZAR EL SERVICIO DE LIMPIA, LA ILUMINACIÓN PÚBLICA, EL MANTENIMIENTO DE ÁREAS VERDES, PARQUES Y JARDINES, ASÍ COMO LA PAVIMENTACIÓN DE VÍAS PRIMARIAS Y SECUNDARIAS”.

Existen conceptos comunes entre el Fin (Contribuir a mejorar el alumbrado público) y los objetivos siguientes, del PGCDMX 2019-2024:

2. Ciudad Sustentable

2. 2 Desarrollo urbano sustentable e incluyente

2.2.2 Ampliación de parques, espacios públicos y mejora de servicios urbanos

El objetivo central del Pp K008 presentado es “Eficiente servicio de alumbrado público en la red vial primaria de la CDMX”, por lo que se vincula con el objetivo 11 de los Objetivos de Desarrollo Sostenible (ODS) de la Agenda 2030 (Ciudades y comunidades sostenibles).

Capítulo 4. Cobertura y focalización

No se identifica a la población total que presenta el problema público o necesidad que justifica su existencia (población potencial). Tampoco se identifica a la población que tiene planeado atender para cubrir la población potencial y que es elegible para su atención (población objetivo). Derivado de lo anterior, no se identifica a la población atendida en un ejercicio fiscal y que corresponda a un subconjunto o totalidad de la población objetivo (población atendida). No obstante, la entidad operativa del Programa lleva el registro de las luminarias, kilómetros vialidades y demás datos de las acciones que realiza, pero sin contabilizar a las “personas” población atendida. La población atendida se puede contabilizar con el promedio de personas que circulan por donde se encuentra el alumbrado público. En este caso, puede coincidir con la Población Potencial y Objetivo.

Capítulo 5. Consistencia de la Matriz de Indicadores del Programa presupuestario

No se tiene algún documento normativo del Pp K008 “Ampliación, Operación y Mantenimiento de Alumbrado Público” donde se identifiquen los elementos de la MIR del programa.

En principio se debe corregir el diagnóstico, donde se debe identificar correctamente el Problema central que se busca resolver, para de ahí llegar a una MIR clara en todos sus elementos, y hacer una correcta valoración y avance de sus indicadores y poder medir el impacto del Pp en la Población Objetivo.

No existe claridad ni congruencia entre todos los elementos que forman la MIR, pues desde la definición del Problema es incorrecta. Las actividades parecen componentes, y éstos no están redactados adecuadamente.

El Propósito no cumple con los criterios de redacción establecidos por la MML por lo que no es claro.

El fin “Contribuir a mejorar el alumbrado público de la Ciudad de México para mayor seguridad de sus habitantes” no es un objetivo superior, más bien es redundante de mejorar el alumbrado público.

Aunque en principio, los indicadores definidos para evaluar y los objetivos a los que están vinculados, permiten efectuar el seguimiento en la frecuencia de la medición, así como la evaluación en logro de estos, si no existe claridad desde el planteamiento del problema y el resumen narrativo, toda la MIR no tiene sentido para medir lo que debería medir, tal cual lo indica la metodología “Los indicadores serán claros y precisos si el objetivo al que están asociados también lo es”.¹

¹ CONEVAL, 2013.

Capítulo 6. Coincidencias, complementariedades, similitudes y duplicidades de acciones con otros programas públicos

Aunque no existe un correcto diseño conceptual, se puede afirmar que el Pp K008 “Ampliación, Operación y Mantenimiento de Alumbrado Público” no presenta complementariedad y/o sinergia con otro Pp, ya que no se cuenta con información de otros Pp, como sus MIR o diagnóstico.

Capítulo 7. Transparencia y rendición de cuentas

En la página electrónica oficial de la Secretaría de Obras y Servicios (SOBSE), como Unidad Responsable del Gasto (URG) del Pp K008 “Ampliación, Operación y Mantenimiento de Alumbrado Público”, no existe información del Pp K008.

No obstante, en la misma página electrónica de la SOBSE se tiene una liga al Portal de Transparencia de la Ciudad de México, donde se presentan los lineamientos en materia de transparencia que rigen a las dependencias de gobierno de la CDMX, además de una liga al “Sistema de Solicitudes de Información de la Ciudad de México (INFOMEX DF)”.

Principales recomendaciones

- Se debe reformular el diseño conceptual del Pp K008, y plasmarlo de manera correcta en el diagnóstico, apegándose a la guía metodológica denominada “Manual para la Elaboración de Diagnósticos de Programas presupuestarios nuevos o que tuvieron alguna modificación sustantiva”.
- Se debe rediseñar la MIR del Pp K008, tomando en cuenta para su diseño el Manual para la Elaboración de la Matriz de Indicadores para Resultados.

El problema puede ser: “los habitantes de la CDMX con baja calidad de vida al contar con el alumbrado público en malas condiciones”, de ahí se tiene el Objetivo-Propósito: “los habitantes de la CDMX con buena calidad de vida al contar con el alumbrado público en buenas condiciones”, y de aquí la MIR:

Cuadro 1. Propuesta de MIR del Pp K008 “Ampliación, Operación y Mantenimiento de Alumbrado Público”

Nivel	Resumen Narrativo	Indicador
Fin	Contribuir al (2.2) Desarrollo urbano sustentable e incluyente de la CDMX	Se debe definir por la Secretaría de Finanzas
Propósito	Los habitantes de la CDMX con buena calidad de vida al contar con el alumbrado público en buenas condiciones	Porcentaje de habitantes beneficiados
Componente	Luminarios de alumbrado público sustituidos con tecnología Led	Porcentaje de luminarios sustituidos
	Alumbrado público reparado	Porcentaje de alumbrado público reparado
Actividad	Diagnosticar	Porcentaje de diagnósticos validados
	Planear	Porcentaje de trabajos incluidos en la planeación
	Contratar	Porcentaje de trabajos contratados
	Realizar Control y Seguimiento	Porcentaje de avance de trabajos
	Entregar trabajo	Porcentaje de trabajos entregados

Fuente: Elaboración propia.

Se debe publicar en la página de internet de la SOBSE los avances en las metas establecidas en la MIR del Pp K008.



Índice de contenido

Resumen ejecutivo	1
Introducción	6
Objetivo de la evaluación	8
Metodología utilizada para la evaluación.....	9
Capítulo 1. Identificación de las Características del Programa presupuestario K008	12
Capítulo 2. Problemática o necesidad pública	15
Capítulo 3. Contribución a las metas y objetivos al Programa de Gobierno de la Ciudad de México 2019-2024 19	
Capítulo 4. Cobertura y Focalización	23
Capítulo 5. Consistencia de la Matriz de Indicadores del Programa presupuestario	25
Capítulo 6. Coincidencias, complementariedades, similitudes y duplicidades de acciones con otros programas públicos	41
Capítulo 7. Transparencia y rendición de cuentas	43
Análisis de Fortalezas, Oportunidades, Debilidades, Amenazas y Recomendaciones	45
Resultados y Recomendaciones	49
Conclusiones	52
Anexos.....	54
Formato para la difusión de los resultados de las evaluaciones (CONAC).....	59
Bibliografía	63

Siglas y acrónimos

ASM	Aspectos Susceptibles de Mejora
CDMX	Ciudad de México
CONEVAL	Consejo Nacional de Evaluación de la Política de Desarrollo Social
DGPPCEG	Dirección General de Planeación Presupuestaria, Control y Evaluación del Gasto de la SAF
DOF	Diario Oficial de la Federación
FODA	Fortalezas, Oportunidades, Debilidades, Amenazas
LCF	Ley de Coordinación Fiscal
LFPRH	Ley Federal de Presupuesto y Responsabilidad Hacendaria
LFRCF	Ley de Fiscalización y Rendición de Cuentas de la Federación
LGCG	Ley General de Contabilidad Gubernamental
LINEAMIENTOS	Lineamientos para informar sobre los recursos federales transferidos a las entidades federativas, municipios y demarcaciones territoriales del Distrito Federal, y de Operación de los Recursos del Ramo General 33
MPPFAPE	Manual de Programación y Presupuestación para la Formulación del Anteproyecto de Presupuesto de Egresos, 2020
MIR	Matriz de Indicadores para Resultados
MML	Metodología de Marco Lógico
Modelo TdR	Modelo de Términos de Referencia para la Evaluación Específica de Desempeño al Fondo de Aportaciones Múltiples (FAM) financiados con sus recursos 2020.
PbR	Presupuesto basado en Resultados
PIP	Proyecto de Inversión Pública en infraestructura física
PND	Plan Nacional de Desarrollo
PEF	Presupuesto de Egresos de la Federación
SAF	Secretaría de Administración y Finanzas de la Ciudad de México
SFU	Sistema del Formato Único
SHCP	Secretaría de Hacienda y Crédito Público
SRFT	Sistema de Reporte de Recursos Federales Transferidos
URG	Unidades Responsables del Gasto

Introducción

La Evaluación de Diseño, se llevó a cabo en el contexto de que el Pp K008 “Ampliación, Operación y Mantenimiento de Alumbrado Público” recibió recursos federales del Fondo Capitalidad. El Gobierno de la Ciudad de México propuso la creación de un fondo que permitiera mitigar los costos asociados a su condición de Capital de la República Mexicana, ya que presenta una demanda mayor de servicios públicos respecto a las personas que contribuyen en forma directa en su financiamiento. Así en 2014, se logró la asignación de un monto de recursos específicos en el Presupuesto de Egresos de la Federación, lo que dio origen al Fondo de Capitalidad. Las provisiones económicas para apoyar el desarrollo regional, correspondientes a este fondo, se concentran principalmente en la ejecución de Programas y proyectos que tienen como objetivo el incremento del capital físico en la Ciudad de México, en consideración a su condición de sede de los Poderes de la Unión y capital de los Estados Unidos Mexicanos.²

Además, en el marco de la reforma política de la Ciudad de México, se consiguió que se plasmara en la Constitución Política de los Estados Unidos Mexicanos, la obligación para que la Cámara de Diputados al realizar el Proyecto de Presupuesto de Egresos asignara recursos para este Fondo, considerando entre otros, los siguientes costos que enfrenta la Ciudad de México:

I. Infraestructura y equipamiento en materia de procuración de justicia, readaptación social, y protección civil y rescate, considerando la capacitación que al respecto requieran los servidores públicos que realicen actividades en dichas materias;

II. Inversión en infraestructura vial primaria, incluyendo su construcción, modernización, reconstrucción, ampliación, remodelación, mantenimiento, conservación, equipamiento y el servicio de alumbrado público que su operación requiera;

III. Inversión en infraestructura cultural, turística o de transporte público, incluyendo su construcción, modernización, reconstrucción, ampliación, remodelación, mantenimiento, conservación y equipamiento. En el caso de la infraestructura de transporte público, incluye la adquisición y renovación del equipo que la complementa, considerando el mantenimiento preventivo y correctivo que para su operación requiera;

IV. Infraestructura, equipamiento y mantenimiento, en materia de vigilancia, que permita desarrollar y aplicar políticas públicas para la prevención del delito;

V. Inversión en materia ambiental, tal como mantenimiento de suelos de conservación, infraestructura hidráulica, y para el manejo integral de residuos sólidos (recolección, traslado y disposición final), incluyendo la adquisición del equipo correspondiente; e

VI. Inversión en infraestructura y equipamiento de puntos de recaudación de impuestos locales, así como la inversión para el desarrollo, implementación, equipamiento y operación de estrategias que incrementen la recaudación de la Ciudad de México.

En ese sentido, el Gobierno de la Ciudad elaboró una cartera de proyectos considerando los Lineamientos de Operación del Fondo de Capitalidad, mismos que son validados por el ejecutivo Federal y como consecuencia se celebra un Convenio entre las partes. Los recursos derivados de dicho documento son transferidos, por

² SAF, 2020.

medio de la Tesorería de la Federación, a la Secretaría de Administración y Finanzas de la Ciudad de México, y esta a su vez traslada los recursos asignados a las Dependencias y al Órgano Desconcentrado ejecutor del Fondo; con el cual en 2020 ejerció recursos la Secretaría de Obras y Servicios de la CDMX (SOBSE).

Debe señalarse que una vez que las Dependencias y el Órgano Desconcentrado disponen de los recursos del Fondo, estos son ejercidos mediante Programas Presupuestarios, los cuales pueden combinar fuentes de financiamiento tanto de origen Federal como local, en ese sentido, es necesario mencionar que el ejercicio del presupuesto se realizó mediante los Pp. En base a ello, se considera que para poder analizar a profundidad el desempeño del Fondo de Capitalidad es necesario evaluar a los Programas presupuestarios con los que se ejercieron los recursos, entre los cuales se ubica el Pp K008 a cargo de la SOBSE.

La evaluación de Diseño del Pp K008 se compone de 7 capítulos, conclusiones y análisis FODA. En el capítulo 1 se presenta la Identificación de las Características del Pp K008; el capítulo 2 aborda el Problema o necesidad pública; en el capítulo 3 se analiza la Contribución a las metas y objetivos al PGCDMX 2019-2024; el capítulo 4 aborda la Cobertura y Focalización; en el capítulo 5 trata sobre la Consistencia de la MIR del Pp; el capítulo 6 estudia las coincidencias, complementariedades, similitudes y duplicidades de acciones con otros programas públicos; y en el capítulo 7 se aborda el tema de Transparencia y rendición de cuentas.

Objetivo de la evaluación

Objetivo General³:

Valorar de forma imparcial el desempeño del Fondo de Capitalidad y de los Pp financiados con el mismo, a través de la verificación del cumplimiento de sus metas y objetivos con base en indicadores estratégicos y de gestión, con el fin de identificar las diferencias entre el desempeño real y el esperado. Así como revisar la creación y el diseño de los Pp que fueron financiados con los recursos del fondo, con el fin de verificar la vinculación de sus objetivos, analizar la consistencia entre su diseño, la contribución a la resolución del problema o necesidad para los cuales fueron creados e Identificar posibles complementariedades, similitudes y duplicidades con otros Pp.

Objetivos Específicos:

- Obtener información que oriente la toma de decisiones presupuestales para contribuir a la mejora continua en el ejercicio del gasto, con énfasis en la generación de valor público;
- Ordenar, a través de un calendario de trabajo, las actividades de evaluación y las de seguimiento al cumplimiento del programa;
- Incorporar los resultados de las evaluaciones como elemento relevante para fortalecer la administración de los recursos, privilegiando que éstos sean ejercidos con eficiencia, eficacia, economía, transparencia y honradez;
- Analizar la justificación de la creación y diseño de los Pp;
- Examinar la contribución a la resolución del problema o necesidad para el cual fueron creados los Pp;
- Valorar los mecanismos de focalización y cobertura de los bienes para la atención de las necesidades particulares identificadas en la Ciudad de México;
- Identificar y analizar la vinculación de los objetivos de los Pp, con los objetivos del PGCDMX 2019-2024;
- Valorar los principales procesos en la gestión y operación, con el objetivo de identificar los problemas o limitantes que obstaculizan la gestión y ejecución de los recursos;
- Analizar la Matriz de Indicadores para Resultados;
- Valorar el desempeño de los indicadores estratégicos y de gestión, así como su orientación hacia resultados;
- Identificar posibles complementariedades, similitudes y duplicidades con otros fondos o Pp;
- Valorar el grado de sistematización de la información referente al ejercicio de los recursos para dar cumplimiento a las disposiciones en materia de rendición de cuentas y transparencia.

³ SAF. (Sin fecha). Términos de Referencia para la Evaluación Específica de Desempeño al Fondo de Capitalidad y Específica de Desempeño y Diseño a los Programas presupuestarios Financiados con sus Recursos 2020.

Metodología utilizada para la evaluación

Las evaluaciones se realizaron mediante análisis de gabinete, el cual consistió en efectuar una revisión documental de la normativa y documentos conceptuales del Pp K008 “Ampliación, Operación y Mantenimiento de Alumbrado Público, lineamientos federales y locales, la MIR vigente, diagnóstico (en caso de existir), entre otros documentos.

La revisión documental se complementó con entrevistas a los servidores públicos responsables de la ejecución del Pp K008. También se consultó la información pública dispuesta en las diferentes páginas de transparencia del Gobierno de la Ciudad de México.

Se dio respuesta a las 18 preguntas metodológicas con el propósito de verificar la vinculación de los objetivos y analizar la consistencia entre el diseño permitiendo brindar solidez o continuidad al Pp K008, así como revisar el grado de cumplimiento de las metas y objetivos establecidos para el Pp K008, cuya fuente de financiamiento fue el Fondo de Capitalidad.

Para llevar a cabo el análisis de gabinete, se plantearon 18 preguntas metodológicas, en cada pregunta se definió una valoración cuantitativa, que determinó el cumplimiento de los siete aspectos a evaluar de acuerdo con el siguiente cuadro:

Cuadro 2. Capítulos que integran el informe final de la evaluación

No.	Apartado	Preguntas	Total
1	Capítulo 1 Identificación de las características del Programa presupuestario	-	-
2	Capítulo 2 Problema o necesidad pública	1 a la 2	2
3	Capítulo 3 Contribución a las metas y objetivos al Programa de Gobierno de la Ciudad de México 2019-2024	3 a la 5	3
4	Capítulo 4 Cobertura y focalización	6	1
5	Capítulo 5. Consistencia de la Matriz de Indicadores del Programa presupuestario	7 a la 16	10
6	Capítulo 6. Coincidencias, complementariedades, similitudes y duplicidades de acciones con otros programas públicos	17	1
7	Capítulo 7. Transparencia y rendición de cuentas	18	1
	Total		18

Fuente: SAF, s.f.

El análisis que se realizó a partir de la valoración de la información fue exhaustivo, y como base se consideró el siguiente proceso:

Identificación las características del Programa Presupuestario

En este apartado, con base en los documentos estratégicos y normativos vigentes proporcionados por la URG responsable de la operación del Pp, se incluyó una breve descripción de las características más relevantes del programa incluyendo los siguientes elementos:

- Se describió el contexto que dio origen al Pp, así como la mención si es de nueva creación o proviene de una fusión, escisión, resectorización, reactivación u otro movimiento programático que implicó su cambio sustancial, mencionando, el o los Pp que participaron en el proceso y/o la clave del Pp y nombre anterior;

- b) Identificación del programa (nombre, siglas, dependencia y/o entidad coordinadora, año de inicio de operación);
- c) Valoración del diseño del programa respecto de la atención del problema o necesidad;
- d) Problema o necesidad que pretende atender;
- e) Alineación a las metas y objetivos del PGCDMX 2019-2024;
- f) Descripción de los objetivos del programa, así como de los bienes y/o servicios que ofrece;
- g) Identificación y cuantificación de la población potencial, objetivo y atendida (desagregada por género, grupos de edad, población indígena);
- h) Cobertura y mecanismos de focalización;
- i) Presupuesto aprobado 2020;
- j) Principales metas de Fin, Propósito, Componentes y Actividades; y
- k) Otras relevantes

Problema o necesidad pública

En este capítulo se analizó, con base en documentos normativos e institucionales, así como en estudios e informes, la pertinencia del Pp respecto a si su creación responde a un problema o necesidad observada en la población de la Ciudad de México; a partir de la verificación del problema o necesidad central.

Contribución a las metas y objetivos del Programa de Gobierno de la Ciudad de México 2019-2024

En este capítulo se verificó si los objetivos establecidos en los Pp son congruentes y están alineados con los de los ejes del PGCDMX 2019-2024. Lo anterior, se realizó a través del análisis de documentos de planeación, normativos, programáticos, manuales operativos, entre otros.

Cobertura y Focalización

Se realizó un análisis que señala la relación entre la población objetivo, las acciones que realiza la URG para la entrega de los bienes y servicios y los recursos con los que cuenta el Pp. Es la plena identificación de los beneficiarios, lo que producen y/o genera el gobierno y la entregan a la población.

Consistencia de la Matriz de Indicadores del Programa presupuestario

En este capítulo se verificó que la MIR vigente cumpla con los objetivos para los cuales fue diseñada, por lo que su análisis implicó revisar aspectos de la lógica vertical y horizontal.

Coincidencias, complementariedades similitudes y duplicidades de acciones con otros programas públicos

En este apartado se identificaron las posibles complementariedades y coincidencias del Pp con otros programas. Lo anterior, se realizó a través del análisis de documentos de planeación, normativos, diagnósticos, estructura programática, manual operativo, entre otros.

Transparencia y rendición de cuentas

En este capítulo se analizaron los mecanismos para brindar la información sobre el presupuesto en datos abiertos, seguimiento del desempeño de indicadores, impacto de los programas y proyectos, de los bienes y servicios que se proporcionaban a la población de la Ciudad de México. Además, se verificó si se utilizaron métodos de retroalimentación para la toma de decisiones con la ciudadanía.

a) Criterios generales para responder las preguntas

Los apartados dos al siete incluyen preguntas específicas, de las cuales 15 se responden con base en un esquema binario sustentado en evidencia documental y haciendo explícitos los principales argumentos empleados en el mismo. En los casos en que la respuesta era “Sí”, se seleccionó uno de cuatro niveles de respuesta definidos para cada pregunta. Las 3 preguntas que no tienen respuestas binarias (por lo que no incluyen niveles de respuesta) se respondieron con base en un análisis sustentado en evidencia documental y haciendo explícitos los principales argumentos empleados en el mismo.

b) Formato de respuesta

Cada una de las respuestas a las preguntas metodológicas, se respondió en su totalidad, incluyendo la justificación y el análisis correspondiente, en una sola cuartilla por separado sin importar si en la página sobra espacio, salvo aquellas respuestas que lo requirieron debido a una explicación más amplia del resultado, tablas o cuadros solicitados como parte de éstas. Al inicio de página se escribió la pregunta y el número de pregunta correspondiente. Lo anterior para dar claridad y concreción a la evaluación. Asimismo, la respuesta se respondió de acuerdo con las especificaciones que se describen a continuación:

Para las preguntas binarias, se respondieron con alguna de las siguientes opciones:

- a) Sí: Cuando se contó con información o evidencia para responder la pregunta.
- b) No: Cuando no se contó con información y/o evidencia para responder a la pregunta o no se cumplió con ninguna de las características consideradas.
- c) No aplica: Cuando la particularidad de la información no permitió responder a la pregunta. De presentarse el caso, se explicaron las causas.

Para las preguntas de análisis descriptivo o explicativo (no binarias o que incluyen tablas o gráficas), las respuestas se plasmaron en texto libre de manera clara y concisa.

Cuando la justificación de la respuesta fue binaria (Sí o No), de análisis descriptivo o explicativo, se hizo referencia a las fuentes de información utilizadas, colocadas como referencia al pie de página. Lo anterior para dar certeza a la respuesta.

Por último, se emitieron propuestas concretas y factibles para atender las recomendaciones, mismas que especifican los elementos, ejes o características más relevantes para atenderlas.

Capítulo 1

**IDENTIFICACIÓN DE LAS
CARACTERÍSTICAS DEL
PROGRAMA PRESUPUESTARIO
K008**

Capítulo 1. Identificación de las Características del Programa presupuestario

Análisis descriptivo

I. Identificación del Pp (número, nombre, siglas, entidad responsable)

Parte del presupuesto que recibe el Pp K008 “Ampliación, Operación y Mantenimiento de Alumbrado Público”, es proporcionado por la federación, a través del Fondo de Capitalidad.

Entidad responsable: Secretaría de Obras y Servicios de la CDMX (SOBSE)

II. Problema o necesidad que pretende atender

DEFICIENTE SERVICIO DE ALUMBRADO PÚBLICO EN LA RED VIAL PRIMARIA DE LA CIUDAD DE MÉXICO

III. Objetivos de desarrollo sectorial, institucional y especial, nacional (en su caso) a los que se vincula

En el diagnóstico se menciona que el Pp K008 se vincula con el EJE 2, CIUDAD SUSTENTABLE del Programa de Gobierno de la Ciudad de México 2019 – 2024, así como al objetivo sectorial “PROMOVEREMOS, CON EL ACUERDO DE LOS HABITANTES DE COLONIAS, BARRIOS Y PUEBLOS, EL RESCATE, LA AMPLIACIÓN Y LA CONSTRUCCIÓN DE ESPACIOS PÚBLICOS PARA ESTABLECER LUGARES DE ENCUENTRO Y CONVIVENCIA DIGNOS, FUNDAMENTALES EN LA EDIFICACIÓN DE REDES SOCIALES SOLIDARIAS QUE PERMITAN DISMINUIR LA VIOLENCIA” y con el objetivo del programa especial: “EL GOBIERNO DE LA CIUDAD EN COORDINACIÓN CON LAS ALCALDÍAS DESARROLLARÁ PROGRAMAS EFICIENTES QUE TAMBIÉN UTILICEN LA INNOVACIÓN Y LAS NUEVAS TECNOLOGÍAS PARA GARANTIZAR EL SERVICIO DE LIMPIA, LA ILUMINACIÓN PÚBLICA, EL MANTENIMIENTO DE ÁREAS VERDES, PARQUES Y JARDINES, ASÍ COMO LA PAVIMENTACIÓN DE VÍAS PRIMARIAS Y SECUNDARIAS”.

IV. Objetivos del Pp

“Eficiente servicio de alumbrado público en la red vial primaria de la CDMX”, de acuerdo con el árbol de objetivos.

V. Identificación y cuantificación de la población potencial objetivo y atendida

La población potencial y objetivo del Pp, no se encuentran correctamente definidas.

VI. Cobertura y mecanismos de focalización

No existe estrategia de cobertura ni focalización.

VII. Presupuesto aprobado

El presupuesto para el programa K008 en el año 2020 fue el siguiente:

Cuadro 3. Recursos ejercidos por el Pp K008 durante el ejercicio 2020, (pesos)

Programa	Autorizado	Modificado	Ejercido
K008	-	\$299,700,000.00	\$2,629,151.07

Fuente: Información proporcionada por la SOBSE.



VIII. Normatividad aplicable

- Constitución Política de los Estados Unidos Mexicanos, Artículo 4º, párrafo 5:
- Constitución Política de los Estados Unidos Mexicanos, Artículo 134º
- Ley de Obras Públicas y Servicios relacionados con las mismas
- Ley de adquisiciones, arrendamientos y servicios del sector público.
- Ley General de Contabilidad Gubernamental
- Ley General del Equilibrio Ecológico y la Protección al Ambiente
- Ley Orgánica del Poder Ejecutivo y de la Administración Pública de la Ciudad de México
- Programa General de Desarrollo del Distrito Federal 2018-2024, Eje 2, 2, 4
- Ley de Obras Públicas del Distrito Federal
- Ley de Adquisiciones para el Distrito Federal
- Normas de construcción del Gobierno de la Ciudad de México
- NORMA OFICIAL MEXICANA (NOM)

Capítulo 2

**PROBLEMA O NECESIDAD
PÚBLICA**

Capítulo 2. Problema o necesidad Pública

1. ¿Existe un diagnóstico del problema o necesidad que atiende el Pp y se describe de manera específica? y cuenta con las siguientes características:

- a) Causas y efectos del problema.
- b) Cuantificación y características de la población que presenta el problema.
- c) Ubicación territorial de la población que presenta el problema.
- d) Actualización periódicamente del diagnóstico

La respuesta es “Sí”.

Nivel	Criterios
1	El programa cuenta con los documentos, información y/o evidencias que le permiten conocer la situación del problema que pretende atender, y el diagnóstico cumple con una con las características establecidas en la pregunta.

El diagnóstico del Pp K008 “Ampliación, Operación y Mantenimiento de Alumbrado Público”, se encuentra en el documento denominado “Diseño de la Matriz de Indicadores del Programa Presupuestario. K008 “Ampliación, Operación y Mantenimiento del Alumbrado Público. Ejercicio fiscal 2020”, y cuenta con las siguientes características:

a) Se presentan las causas y efectos del problema. En el diagnóstico se presenta el árbol de problemas, donde se define como problema central “DEFICIENTE SERVICIO DE ALUMBRADO PÚBLICO EN LA RED VIAL PRIMARIA DE LA CIUDAD DE MÉXICO”.

No obstante, es incorrecto el planteamiento del problema central, pues debe contener a la población objetivo y las características que hacen necesaria la existencia del programa para resolverlas. El problema puede ser: “los habitantes de la CDMX con baja calidad de vida al contar con el alumbrado público en malas condiciones”.

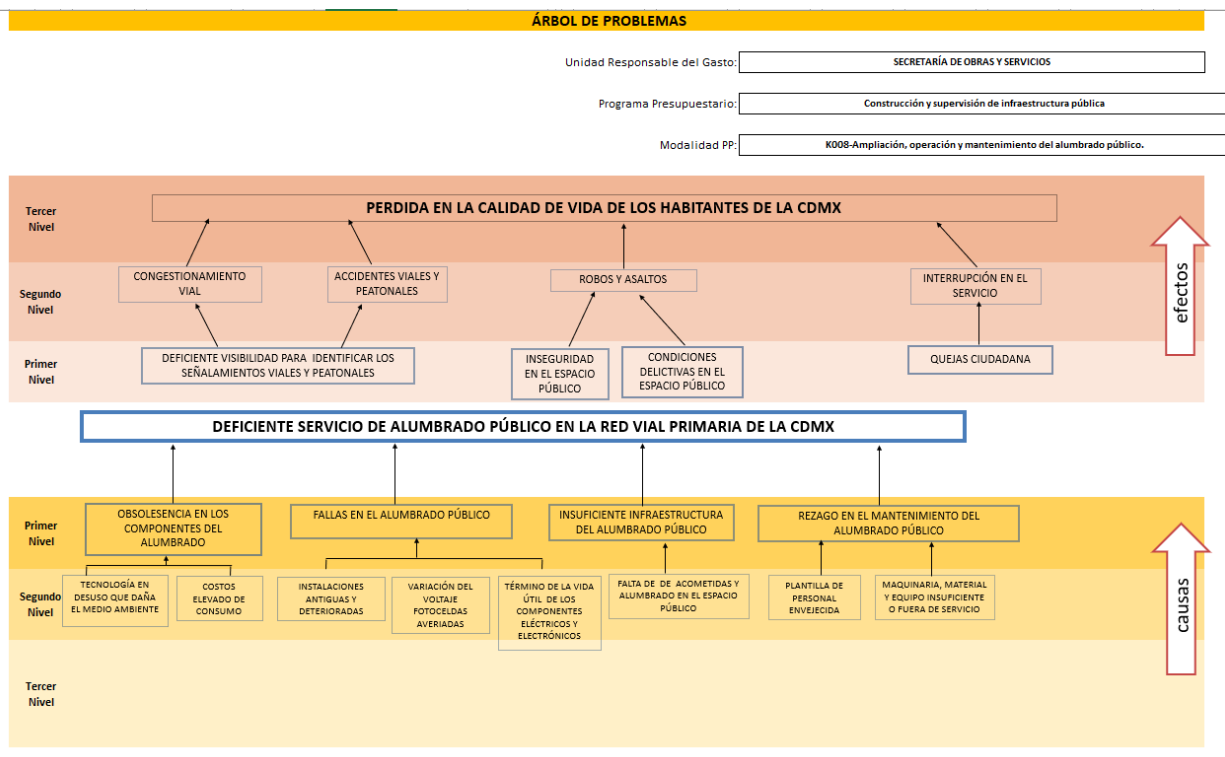

b) No se presenta la cuantificación y características de la población que presenta el problema. Aunque se presenta el siguiente cuadro, no se cuantifica ni se caracteriza a la población que presenta el problema:

Componente	Población Potencial			Población Objetivo	
	Descripción	Unidad de Medida	Cuantificación	Cuantificación	Descripción del tipo de apoyo
Componente I.	Renovación de la infraestructura de Alumbrado Público	Luminarios	60 por ciento de los luminarios en la red vial primaria	60 por ciento de los luminarios en la red vial primaria	Instalación de luminarios con tecnología Led
Componente II.	Mantenimiento del alumbrado público	Servicio	80 por ciento del servicio de alumbrado público en la red vial primaria	80 por ciento del servicio de alumbrado público	Mantenimiento correctivo al servicio de Alumbrado Público en la red vial primaria
Componente III.	Atención ciudadana	Solicitudes de atención	100 por ciento de las solicitudes de atención al servicio de alumbrado público en la red vial primaria	90 por ciento de las solicitudes ciudadanas de atención al servicio de alumbrado público en la red vial primaria	Atención ciudadana

Fuente: Información proporcionada por la SOBSE.

Lo correcto es contabilizar la población o área de enfoque total que presenta el problema o necesidad y que requiere de una intervención que justifica la existencia del Programa Presupuestario, en este caso serían las “personas” que presentan el deficiente servicio de alumbrado público en la red vial primaria de la Ciudad de México. Se propone que pueden ser “los habitantes de la CDMX”, una vez definida la Población Objetivo, se debe caracterizar y cuantificar en el diagnóstico del Programa.

c) Dado que no se encuentra definida la Población Objetivo del Programa, no se tiene su ubicación territorial. En la propuesta de Población Objetivo, se incluye la ubicación territorial, que sería la Ciudad de México. En el diagnóstico debe caracterizarse la Población Potencial, Objetivo y Atendida.

d) En el diagnóstico no se presenta algún mecanismo ni periodo de actualización del mismo, pero se sugiere que se debe establecer en el mismo documento un periodo de actualización de al menos cada 6 años.

- 2. ¿El problema o necesidad pública que busca atender el Pp cuenta con las características siguientes?**
- a) Se define de manera clara, concreta, acotada y es único (no se identifican múltiples problemáticas).**
 - b) Se formula como un hecho negativo o como una situación que puede ser revertida.**
 - c) Identifica a la población objetivo de manera clara, concreta y delimitada.**
 - d) Identifica un cambio (resultado) sobre la población objetivo (es decir, no solo se define como la falta de un bien, servicio o atributo).**

La respuesta es “**No**”.

El problema o necesidad pública que busca atender el Pp K008 no se encuentra correctamente definido, por lo que:

- a) El problema central presentado es: “DEFICIENTE SERVICIO DE ALUMBRADO PÚBLICO EN LA RED VIAL PRIMARIA DE LA CIUDAD DE MÉXICO”, pero no incluye a la población objetivo. “El problema no debe ser expresado como la ausencia de un servicio o de un bien; es decir, no se debe confundir el problema con la falta de una solución” .
- b) El problema presentado no se formula como un hecho negativo o como una situación que puede ser revertida, más bien es la ausencia de un servicio.
- c) No se identifica a la población objetivo de manera clara, concreta y delimitada. Sólo se menciona de manera general el deficiente servicio de alumbrado público, sin mencionar quienes presentan o se ven afectados por esta situación.
- d) No se identifica un cambio (resultado) sobre la población objetivo. Sólo se menciona la ausencia de un buen servicio de alumbrado público.

El problema puede ser: “los habitantes de la CDMX con baja calidad de vida al contar con el alumbrado público en malas condiciones”

Capítulo 3

**CONTRIBUCIÓN A LAS METAS Y
OBJETIVOS AL PROGRAMA DE
GOBIERNO DE LA CIUDAD DE
MÉXICO 2019-2024**



Capítulo 3. Contribuciones a las metas y objetivos al Programa de Gobierno de la Ciudad de México 2019-2024

3. ¿Con cuáles metas y objetivos, así como estrategias del PGCDMX 2019-2024 está vinculado el objetivo sectorial, especial o institucional? Relacionado con el Pp.

No procede valoración cuantitativa.

En el diagnóstico se menciona que el Pp K008 “Ampliación, Operación y Mantenimiento de Alumbrado Público” se vincula con el EJE 2, CIUDAD SUSTENTABLE del Programa de Gobierno de la Ciudad de México 2019 – 2024, así como al objetivo sectorial “PROMOVEREMOS, CON EL ACUERDO DE LOS HABITANTES DE COLONIAS, BARRIOS Y PUEBLOS, EL RESCATE, LA AMPLIACIÓN Y LA CONSTRUCCIÓN DE ESPACIOS PÚBLICOS PARA ESTABLECER LUGARES DE ENCUENTRO Y CONVIVENCIA DIGNOS, FUNDAMENTALES EN LA EDIFICACIÓN DE REDES SOCIALES SOLIDARIAS QUE PERMITAN DISMINUIR LA VIOLENCIA” y con el objetivo del programa especial: “EL GOBIERNO DE LA CIUDAD EN COORDINACIÓN CON LAS ALCALDÍAS DESARROLLARÁ PROGRAMAS EFICIENTES QUE TAMBIÉN UTILICEN LA INNOVACIÓN Y LAS NUEVAS TECNOLOGÍAS PARA GARANTIZAR EL SERVICIO DE LIMPIA, LA ILUMINACIÓN PÚBLICA, EL MANTENIMIENTO DE ÁREAS VERDES, PARQUES Y JARDINES, ASÍ COMO LA PAVIMENTACIÓN DE VÍAS PRIMARIAS Y SECUNDARIAS”.

En la MIR del Pp K008 se establece que se vincula con el PGCDMX 2019-2024 en el eje 2-Ciudad Sustentable, 2.2 -Desarrollo urbano sustentable e incluyente, 4-Ampliación de parques, espacios públicos y mejora de servicios urbanos.

A pesar de no tener un correcto diseño conceptual, el Pp K008 sí contribuye con las metas y objetivos, así como estrategias del PGCDMX 2019-2024 mencionados anteriormente.

4. ¿El fin del Pp está vinculado con los objetivos del PGCDMX 2019-2024 y las MIR de los RF? considerando que:

- a) **Existen conceptos comunes entre el Fin y los objetivos del Pp con el PGCDMX 2019-2024 y las MIR de los RF.**
- b) **El logro del Fin contribuye al cumplimiento de alguna(s) de la(s) meta(s) y de alguno(s) de los objetivos del PGCDMX 2019-2024 y de los RF.**

La respuesta es “**Sí**”.

Nivel	Criterios
3	El programa cuenta con documentación en el que se establece la relación del Fin con los objetivos(s) del PGCDMX 2019-2024 y los RF. Es posible determinar su vinculación con todos los aspectos establecidos en la pregunta.

El fin del Pp K008, (Contribuir a mejorar el alumbrado público de la Ciudad de México para mayor seguridad de sus habitantes), está vinculado con el objetivo 2, CIUDAD SUSTENTABLE del PGCDMX 2019-2024.

No existen MIR federales para el Pp K008.

a) Existen conceptos comunes entre el Fin (Contribuir a mejorar el alumbrado público) y los objetivos siguientes, del PGCDMX 2019-2024:

2. Ciudad Sustentable

2. 2 Desarrollo urbano sustentable e incluyente

2.2.2 Ampliación de parques, espacios públicos y mejora de servicios urbanos

De hecho, se propone que, de acuerdo con la recomendación del CONEVAL, el Fin de un Pp debe ser un objetivo superior del programa sectorial de la dependencia que lo opera, en este caso se puede poner como Fin del Pp K008 alguno de estos objetivos del PGCDMX 2019-2024.

b) El logro del Fin (tal como está planteado actualmente) contribuye al cumplimiento de las metas y objetivos del PGCDMX 2019-2024 mencionados anteriormente.

5. ¿El objetivo central del Pp se vincula con los Objetivos de Desarrollo Sostenible (ODS) de la Agenda 2030?

No procede valoración cuantitativa.

El objetivo central del Pp K008 presentado es “Eficiente servicio de alumbrado público en la red vial primaria de la CDMX”, por lo que se vincula con el objetivo 11 de los Objetivos de Desarrollo Sostenible (ODS) de la Agenda 2030 (Ciudades y comunidades sostenibles).

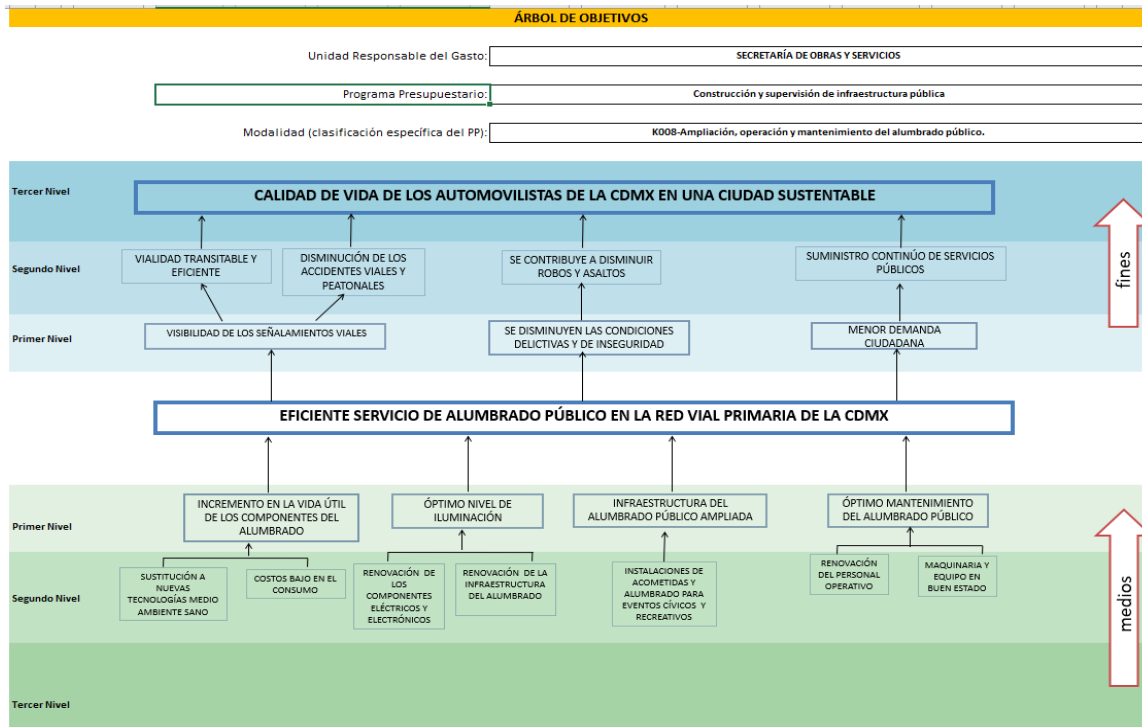

La propuesta de objetivo central (Los habitantes de la CDMX con buena calidad de vida al contar con el alumbrado público en buenas condiciones) también se vincula con el objetivo 11 de los Objetivos de Desarrollo Sostenible (ODS) de la Agenda 2030 (Ciudades y comunidades sostenibles).

Capítulo 4

COBERTURA Y FOCALIZACIÓN

Capítulo 4. Cobertura y Focalización

6. La población potencial y objetivo del Pp, se encuentra correctamente definida en documentos oficiales y/o en el diagnóstico del problema y cuentan con la siguiente información y características:

- a) **Identifica a la población total que presenta el problema público o necesidad que justifica su existencia (población potencial).**
- b) **identifica a la población que tiene planeado atender para cubrir la población potencial y que es elegible para su atención (población objetivo).**
- c) **identifica a la población atendida en un ejercicio fiscal y ésta corresponde a un subconjunto o totalidad de la población objetivo (población atendida).**
- d) **Las poblaciones potenciales, objetivo y atendida son consistentes entre los documentos estratégicos del programa, como, diagnóstico, documentos normativos, lineamientos operativos, fichas técnicas de Indicadores, entre otros.**

La respuesta es “**No**”.

Como se menciona en la respuesta a la pregunta 1, la población potencial y objetivo del Pp, no se encuentran correctamente definidas.

a) No se identifica a la población total que presenta el problema público o necesidad que justifica su existencia (población potencial). Lo que se presenta en el diagnóstico es confuso, en este caso, tendrían que ser las personas que padecen el “DEFICIENTE SERVICIO DE ALUMBRADO PÚBLICO EN LA RED VIAL PRIMARIA DE LA CIUDAD DE MÉXICO”. La Población Potencial son todas las personas que hacen uso del alumbrado público, incluyendo los habitantes de la CDMX y foráneos que circulen por donde está el alumbrado público.

b) Tampoco se identifica a la población que tiene planeado atender para cubrir la población potencial y que es elegible para su atención (población objetivo). Que serían las personas programadas a atender con ciertas características que hicieran prioritaria su atención. La Población Objetivo, en este caso, coincide con la Población Potencial, pues toda persona que haga uso del alumbrado público es la población que se debe atender.

c) Derivado de lo anterior, no se identifica a la población atendida en un ejercicio fiscal y que corresponda a un subconjunto o totalidad de la población objetivo (población atendida). No obstante, la entidad operativa del Programa lleva el registro de las luminarias, kilómetros vialidades y demás datos de las acciones que realiza, pero sin contabilizar a las “personas” población atendida. La población atendida se puede contabilizar con el promedio de personas que circulan por donde se encuentra el alumbrado público. En este caso, puede coincidir con la Población Potencial y Objetivo.

d) Finalmente, las poblaciones potenciales, objetivo y atendida actuales, no son consistentes entre los documentos estratégicos del programa, como, diagnóstico, documentos normativos, lineamientos operativos, fichas técnicas de Indicadores, entre otros. Se debe corregir el diagnóstico y dar claridad desde la identificación del problema, árbol de objetivos hasta la MIR, para poder dar un correcto seguimiento al ejercicio e impacto del Pp K008.

Capítulo 5

**CONSISTENCIA DE LA MATRIZ
DE INDICADORES DEL
PROGRAMA PRESUPUESTARIO**



Capítulo 5. Consistencia de la Matriz de Indicadores del Programa Presupuestario

7. ¿El programa se sustenta en un documento normativo en donde es posible identificar el resumen narrativo de la Matriz de indicadores para Resultados (Fin, Propósito, Componentes y Actividades)? de acuerdo con lo siguiente:

- a) Las Actividades de la MIR se identifican en las Reglas de Operación o documento normativo del programa.
- b) Las Actividades y todos los Componentes de la MIR se identifican en el documento normativo del programa.
- c) Las actividades, todos los Componentes y el Propósito de la MIR se identifican en el documento normativo del programa.
- d) Las actividades, todos los Componentes, el Propósito y el FIN de la MIR se identifican en el documento normativo del programa.

La respuesta es “**No**”.

No se tiene algún documento normativo del Pp K008 “Ampliación, Operación y Mantenimiento de Alumbrado Público” donde se identifiquen los elementos de la MIR del programa, por lo que no se puede emitir valoración a la pregunta.

En principio se debe corregir el diagnóstico, donde se debe identificar correctamente el Problema central que se busca resolver, para de ahí llegar a una MIR clara en todos sus elementos, y hacer una correcta valoración y avance de sus indicadores y poder medir el impacto del Pp en la Población Objetivo.

Posteriormente, se deben incluir los elementos de la MIR en los documentos normativos del Pp, para que correspondan a los objetivos del Programa.

8. ¿La lógica de la MIR del Pp es clara y se valida en su totalidad?

La respuesta es “No”.

Aunque se cumpla que: si se realizan las actividades de “Renovación de luminarios a través de contratos de obra pública” y “Renovación de luminarios a través de mantenimiento correctivo”, se produce el componente de “Luminarios de alumbrado público sustituidos con tecnología Led en la Red Vial Primaria”; y si se realiza la actividad de “Atención de la demanda ciudadana de alumbrado público”, se produce el componente “Alumbrado público reparado en la Red Vial Primaria de la Ciudad de México”; no existe claridad ni congruencia entre todos los elementos que forman la MIR, pues desde la definición del Problema es incorrecta. Las actividades parecen componentes, y éstos no están redactados adecuadamente.

Asimismo, aunque ambos componentes son los servicios que produce y distribuye el programa, y su realización genera, junto con los supuestos, el propósito “Mejores condiciones del alumbrado público instalado en la red vial primaria de la Ciudad de México en beneficio de conductores y peatones”, tanto los componentes como el propósito no cumplen con los lineamientos de redacción.

El Propósito no cumple con los criterios de redacción establecidos por la MML por lo que no es claro.

El fin “Contribuir a mejorar el alumbrado público de la Ciudad de México para mayor seguridad de sus habitantes” no es un objetivo superior, más bien es redundante de mejorar el alumbrado público.

Cuadro 4. MIR del Pp K008 “Ampliación, Operación y Mantenimiento de Alumbrado Público”

Nivel	Resumen Narrativo	Supuestos
Fin	Contribuir a mejorar el alumbrado público de la Ciudad de México para mayor seguridad de sus habitantes.	El suministro de energía eléctrica para el alumbrado público se mantiene en rangos de voltaje establecido. El daño a la infraestructura de alumbrado público no rebasa un 10%
Propósito	Mejores condiciones del alumbrado público instalado en la red vial primaria de la Ciudad de México en beneficio de conductores y peatones.	El suministro de energía eléctrica para el alumbrado público se mantiene en rangos de voltaje establecido. El daño a la infraestructura de alumbrado público no rebasa un 10%
Componente	Luminarios de alumbrado público sustituidos con tecnología Led en la Red Vial Primaria.	Recursos humanos, equipos y material disponibles en la Dirección de Alumbrado Público
Componente	Alumbrado público reparado en la Red Vial Primaria de la Ciudad de México.	Las causas que provocan las fallas en el alumbrado público se mantienen vigentes
Actividad	Renovación de luminarios a través de contratos de obra pública.	Recursos humanos, equipos y material disponibles en la Dirección de Alumbrado Público
Actividad	Renovación de luminarios a través de mantenimiento correctivo.	Asignación de recursos programados
Actividad	Atención de la demanda ciudadana de alumbrado público.	Las fallas reportadas corresponden al ámbito de competencia de la Dirección de Alumbrado Público

Fuente: SOBSE, 2021.

El problema puede ser: “los habitantes de la CDMX con baja calidad de vida al contar con el alumbrado público en malas condiciones”, de ahí se tiene el Objetivo-Propósito: “los habitantes de la CDMX con buena calidad de vida al contar con el alumbrado público en buenas condiciones”, y de aquí la MIR:

Cuadro 5. Propuesta de MIR del Pp K008 “Ampliación, Operación y Mantenimiento de Alumbrado Público”

Nivel	Resumen Narrativo	Indicador
Fin	Contribuir al (2.2) Desarrollo urbano sustentable e incluyente de la CDMX	Se debe definir por la Secretaría de Finanzas
Propósito	Los habitantes de la CDMX con buena calidad de vida al contar con el alumbrado público en buenas condiciones	Porcentaje de habitantes beneficiados
Componente	Luminarios de alumbrado público sustituidos con tecnología Led	Porcentaje de luminarios sustituidos
	Alumbrado público reparado	Porcentaje de alumbrado público reparado
Actividad	Diagnosticar	Porcentaje de diagnósticos validados
	Planear	Porcentaje de trabajos incluidos en la planeación
	Contratar	Porcentaje de trabajos contratados
	Realizar Control y Seguimiento	Porcentaje de avance de trabajos
	Entregar trabajo	Porcentaje de trabajos entregados

Fuente: Elaboración propia

Esta propuesta debe ser analizada y validada por un grupo integrado por todos los funcionarios que operan el Pp, como ejercicio para corregir el diagnóstico, para lo cual el personal operativo debe recibir la capacitación adecuada y conocer perfectamente la Metodología de Marco Lógico.

Es importante mencionar que “la aplicación del programa no es suficiente para conseguir el objetivo en el fin; el alcance de éste depende de la suma de muchas intervenciones desarrolladas por otros programas, instituciones o incluso otros niveles de gobierno”.⁴

⁴ CONEVAL, 2013.

9. ¿Los componentes señalados en la MIR cumplen con las siguientes características?:

- a) Son los bienes o servicios que produce el programa
- b) Están redactados como resultados logrados, por ejemplo, becas entregadas.
- c) Son necesarios, es decir, ninguno de los Componentes es prescindible para producir el Propósito.
- d) Su realización genera junto con los supuestos en ese nivel de objetivos el Propósito.

La respuesta es “Sí”.

Nivel	Criterios
1	El Propósito cumple con una de las características establecidas en la pregunta.

Los componentes presentados en la MIR del Pp K008 tienen las siguientes características:

- a) Aunque están mal redactados, parecen los servicios que produce el programa: “Luminarios de alumbrado público sustituidos con tecnología Led en la Red Vial Primaria” y “Alumbrado público reparado en la Red Vial Primaria de la Ciudad de México”
- b) Están redactados como resultados logrados.
- c) El Componente “Luminarios de alumbrado público sustituidos con tecnología Led en la Red Vial Primaria” es prescindible, pues si no se sustituyen los luminarios por tecnología Led, se sigue logrando que “Mejores condiciones del alumbrado público instalado en la red vial primaria de la Ciudad de México en beneficio de conductores y peatones”. Aunque el Propósito esté mal redactado.
- d) La realización de los Componentes genera el Propósito (Mejores condiciones del alumbrado público instalado en la red vial primaria de la Ciudad de México en beneficio de conductores y peatones), aunque esté mal redactado.

Cuadro 6. MIR del Pp K008 “Ampliación, Operación y Mantenimiento de Alumbrado Público”

Nivel	Resumen Narrativo	Supuestos
Fin	Contribuir a mejorar el alumbrado público de la Ciudad de México para mayor seguridad de sus habitantes.	El suministro de energía eléctrica para el alumbrado público se mantiene en rangos de voltaje establecido. El daño a la infraestructura de alumbrado público no rebasa un 10%
Propósito	Mejores condiciones del alumbrado público instalado en la red vial primaria de la Ciudad de México en beneficio de conductores y peatones.	El suministro de energía eléctrica para el alumbrado público se mantiene en rangos de voltaje establecido. El daño a la infraestructura de alumbrado público no rebasa un 10%
Componente	Luminarios de alumbrado público sustituidos con tecnología Led en la Red Vial Primaria.	Recursos humanos, equipos y material disponibles en la Dirección de Alumbrado Público
Componente	Alumbrado público reparado en la Red Vial Primaria de la Ciudad de México.	Las causas que provocan las fallas en el alumbrado público se mantienen vigentes
Actividad	Renovación de luminarios a través de contratos de obra pública.	Recursos humanos, equipos y material disponibles en la Dirección de Alumbrado Público

Actividad	Renovación de luminarios a través de mantenimiento correctivo.	Asignación de recursos programados
Actividad	Atención de la demanda ciudadana de alumbrado público.	Las fallas reportadas corresponden al ámbito de competencia de la Dirección de Alumbrado Público

Fuente: SOBSE, 2021.

Se debe reformular la MIR con la redacción correcta y de manera clara desde la identificación del Problema.

La MIR puede ser como sigue:

Cuadro 7. Propuesta de MIR del Pp K008 “Ampliación, Operación y Mantenimiento de Alumbrado Público”

Nivel	Resumen Narrativo	Indicador
Fin	Contribuir al (2.2) Desarrollo urbano sustentable e incluyente de la CDMX	Se debe definir por la Secretaría de Finanzas
Propósito	Los habitantes de la CDMX con buena calidad de vida al contar con el alumbrado público en buenas condiciones	Porcentaje de habitantes beneficiados
Componente	Luminarios de alumbrado público sustituidos con tecnología Led	Porcentaje de luminarios sustituidos
	Alumbrado público reparado	Porcentaje de alumbrado público reparado
Actividad	Diagnosticar	Porcentaje de diagnósticos validados
	Planear	Porcentaje de trabajos incluidos en la planeación
	Contratar	Porcentaje de trabajos contratados
	Realizar Control y Seguimiento	Porcentaje de avance de trabajos
	Entregar trabajo	Porcentaje de trabajos entregados

Fuente: Elaboración propia.

10. ¿El Propósito de la MIR cuenta con las siguientes características?:

- a) **Es consecuencia directa que se espera ocurrirá como resultado de los componentes y los supuestos a ese nivel de objetivos.**
- b) **Su logro no está controlado por los responsables del programa.**
- c) **Es único, es decir, incluye un solo objetivo.**
- d) **Está redactado como una situación alcanzada, por ejemplo: morbilidad en la localidad reducida.**
- e) **Incluye la población objetivo.**

La respuesta es “**Sí**”.

Nivel	Criterios
3	El Propósito cumple con tres de las características establecidas en la pregunta.

Aunque esté mal redactado, el Propósito de la MIR actual (Mejores condiciones del alumbrado público instalado en la red vial primaria de la Ciudad de México en beneficio de conductores y peatones) cuenta con las siguientes características:

- a) Es consecuencia directa que se espera ocurrirá como resultado de los componentes (“Luminarios de alumbrado público sustituidos con tecnología Led en la Red Vial Primaria” y “Alumbrado público reparado en la Red Vial Primaria de la Ciudad de México”) y los supuestos a ese nivel de objetivos (Recursos humanos, equipos y material disponibles en la Dirección de Alumbrado Público, y Las causas que provocan las fallas en el alumbrado público se mantienen vigentes).
- b) Su logro sí está controlado por los responsables del programa, pues son los responsables del buen funcionamiento del alumbrado público.
- c) Es único, es decir, incluye un solo objetivo (Mejores condiciones del alumbrado).
- d) Está redactado como una situación alcanzada, Mejores condiciones del alumbrado público instalado...
- e) No incluye la población objetivo. Como se menciona anteriormente la Población Objetivo no está claramente definida, por lo que no se ve incluida en el propósito, aunque pudiera ser “conductores y peatones”, como se menciona en el mismo.

El problema puede ser: “los habitantes de la CDMX con baja calidad de vida al contar con el alumbrado público en malas condiciones”, de ahí se tiene el Objetivo-Propósito: “los habitantes de la CDMX con buena calidad de vida al contar con el alumbrado público en buenas condiciones”.

11. El Fin de la MIR cuenta con las siguientes características:

- a) **Está claramente especificado, es decir, no existe ambigüedad en su redacción.**
- b) **Es un objetivo superior al que el programa contribuye, es decir, no se espera que la ejecución del programa sea suficiente para alcanzar el Fin.**
- c) **Su logro no está controlado por los responsables del programa.**
- d) **Es único, es decir, incluye un solo objetivo.**
- e) **Está vinculado con objetivos estratégicos de la dependencia o del programa sectorial.**

La respuesta es “**No**”.

Aunque esté mal redactado, el Propósito de la MIR actual (Mejores condiciones del alumbrado público instalado en la red vial primaria de la Ciudad de México en beneficio de conductores y peatones) cuenta con las siguientes características:

- a) Es consecuencia directa que se espera ocurrirá como resultado de los componentes (“Luminarios de alumbrado público sustituidos con tecnología Led en la Red Vial Primaria” y “Alumbrado público reparado en la Red Vial Primaria de la Ciudad de México”) y los supuestos a ese nivel de objetivos (Recursos humanos, equipos y material disponibles en la Dirección de Alumbrado Público, y Las causas que provocan las fallas en el alumbrado público se mantienen vigentes).
- b) Su logro sí está controlado por los responsables del programa, pues son los responsables del buen funcionamiento del alumbrado público.
- c) Es único, es decir, incluye un solo objetivo (Mejores condiciones del alumbrado).
- d) Está redactado como una situación alcanzada, Mejores condiciones del alumbrado público instalado...
- e) No incluye la población objetivo. Como se menciona anteriormente la Población Objetivo no está claramente definida, por lo que no se ve incluida en el propósito, aunque pudiera ser “conductores y peatones”, como se menciona en el mismo.

El problema puede ser: “los habitantes de la CDMX con baja calidad de vida al contar con el alumbrado público en malas condiciones”, de ahí se tiene el Objetivo-Propósito: “los habitantes de la CDMX con buena calidad de vida al contar con el alumbrado público en buenas condiciones”.

12. ¿La lógica horizontal de la MIR del Pp es clara y se valida en su totalidad?, es decir, ¿la lógica interna es clara bajo los siguientes criterios?

- a) Los indicadores definidos para evaluar y los objetivos a los que están vinculados, permiten efectuar el seguimiento en la frecuencia de la medición, así como la adecuada evaluación en logro de estos.
- b) Los indicadores evalúan un aspecto sustantivo de los objetivos.
- c) Las fuentes de Información identificadas son las necesarias y suficientes para obtener los datos requeridos para el cálculo de los indicadores.
- d) Los medios de verificación identificados son los necesarios y suficientes, y permiten confirmar que la información es confiable, correcta y transparente.

La respuesta es “No”.

Aunque en principio, los indicadores definidos para evaluar y los objetivos a los que están vinculados, permiten efectuar el seguimiento en la frecuencia de la medición, así como la evaluación en logro de estos, si no existe claridad desde el planteamiento del problema y el resumen narrativo, toda la MIR no tiene sentido para medir lo que debería medir, tal cual lo indica la metodología “Los indicadores serán claros y precisos si el objetivo al que están asociados también lo es”.⁵

Derivado de esto, se debe corregir el diagnóstico y obtener un adecuado diseño conceptual del Pp K008.

Cuadro 8. MIR del Pp K008 “Ampliación, Operación y Mantenimiento de Alumbrado Público”

Nivel	Resumen Narrativo	Indicador	Medios de verificación
Fin	Contribuir a mejorar el alumbrado público de la Ciudad de México para mayor seguridad de sus habitantes.	Variación porcentual de la modernización de luminarias en la red vial primaria de la ciudad de México	Censo anual de alumbrado público elaborado por la Dirección de Alumbrado Público y la Comisión Federal de Electricidad
Propósito	Mejores condiciones del alumbrado público instalado en la red vial primaria de la Ciudad de México en beneficio de conductores y peatones.	Porcentaje de vialidades con nueva tecnología en el alumbrado público de la red vial primaria	Censo anual de alumbrado público elaborado por la Dirección de Alumbrado Público y la Comisión Federal de Electricidad
Componente	Luminarios de alumbrado público sustituidos con tecnología Led en la Red Vial Primaria.	Porcentaje de avance en sustitución de luminarios con tecnología led	Informes de Avance Trimestral (IAT)
Componente	Alumbrado público reparado en la Red Vial Primaria de la Ciudad de México.	Porcentaje de acciones de mantenimiento correctivo del alumbrado público	Informes de Avance Trimestral (IAT)
Actividad	Renovación de luminarios a través de contratos de obra pública.	Porcentaje de avance instalación de luminarios led adquiridos	Informes de Avance Trimestral (IAT)
Actividad	Renovación de luminarios a través de mantenimiento correctivo.	Porcentaje de avance instalación de luminarios led por contrato	Informes de Avance Trimestral (IAT)
Actividad	Atención de la demanda ciudadana de alumbrado público.	Atención a la demanda ciudadana	Sistema Único de Atención Ciudadana (SUAC)

⁵ CONEVAL, 2013.

Fuente: SOBSE, 2021

La MIR puede ser como sigue:

Cuadro 9. Propuesta de MIR del Pp K008 “Ampliación, Operación y Mantenimiento de Alumbrado Público”

Nivel	Resumen Narrativo	Indicador
Fin	Contribuir al (2.2) Desarrollo urbano sustentable e incluyente de la CDMX	Se debe definir por la Secretaría de Finanzas
Propósito	Los habitantes de la CDMX con buena calidad de vida al contar con el alumbrado público en buenas condiciones	Porcentaje de habitantes beneficiados
Componente	Luminarios de alumbrado público sustituidos con tecnología Led	Porcentaje de luminarios sustituidos
	Alumbrado público reparado	Porcentaje de alumbrado público reparado
Actividad	Diagnosticar	Porcentaje de diagnósticos validados
	Planear	Porcentaje de trabajos incluidos en la planeación
	Contratar	Porcentaje de trabajos contratados
	Realizar Control y Seguimiento	Porcentaje de avance de trabajos
	Entregar trabajo	Porcentaje de trabajos entregados

Fuente: Elaboración propia

13. ¿Las metas de los indicadores de la MIR del programa tienen las siguientes características?

- a) **Cuentan con unidad de medida**
- b) **Están orientadas a impulsar el desempeño, es decir, no son laxas**
- c) **Las variables son representativas para medir su efectividad.**
- d) **Son factibles de alcanzar considerando los plazos y los recursos humanos y financieros con los que cuenta el programa.**

La respuesta es “**No**”.

El diseño metodológico del Pp K008 no es claro, por lo que se debe corregir para que la MIR mida lo que debe medir, desde los avances en las actividades, componentes (servicios del Pp), propósito (objetivo central) y fin, impacto del Pp.

Aunque en principio, las metas de los indicadores de la MIR del Pp K008 “Ampliación, Operación y Mantenimiento de Alumbrado Público” cuentan con unidad de medida, no son laxas, miden la efectividad y son factibles, no existe una correcta definición de los objetivos del Pp.

Cuadro 10. MIR del Pp K008 “Ampliación, Operación y Mantenimiento de Alumbrado Público”

Nivel	Resumen Narrativo	Indicador	Medios de verificación	Metas
Fin	Contribuir a mejorar el alumbrado público de la Ciudad de México para mayor seguridad de sus habitantes.	Variación porcentual de la modernización de luminarias en la red vial primaria de la ciudad de México	Censo anual de alumbrado público elaborado por la Dirección de Alumbrado Público y la Comisión Federal de Electricidad	60%
Propósito	Mejores condiciones del alumbrado público instalado en la red vial primaria de la Ciudad de México en beneficio de conductores y peatones.	Porcentaje de vialidades con nueva tecnología en el alumbrado público de la red vial primaria	Censo anual de alumbrado público elaborado por la Dirección de Alumbrado Público y la Comisión Federal de Electricidad	25%
Componente	Luminarios de alumbrado público sustituidos con tecnología Led en la Red Vial Primaria.	Porcentaje de avance en sustitución de luminarios con tecnología led	Informes de Avance Trimestral (IAT)	100%
Componente	Alumbrado público reparado en la Red Vial Primaria de la Ciudad de México.	Porcentaje de acciones de mantenimiento correctivo del alumbrado público	Informes de Avance Trimestral (IAT)	100%
Actividad	Renovación de luminarios a través de contratos de obra pública.	Porcentaje de avance instalación de luminarios led adquiridos	Informes de Avance Trimestral (IAT)	100%
Actividad	Renovación de luminarios a través de mantenimiento correctivo.	Porcentaje de avance instalación de luminarios led por contrato	Informes de Avance Trimestral (IAT)	100%



Actividad	Atención de la demanda ciudadana de alumbrado público.	Atención a la demanda ciudadana	Sistema Único de Atención Ciudadana (SUAC)	100%
-----------	--	---------------------------------	--	------

Fuente: SOBSE, 2021.

En la respuesta a la pregunta anterior se presenta una propuesta de MIR que brinda mejor claridad a los objetivos del Pp K008.

14. En cada uno de los niveles de objetivos de la MIR del programa (Fin, Propósito, Componentes y Actividades) existen indicadores para medir el desempeño del programa con las siguientes características:

- a) Claros
- b) Relevantes
- c) Económicos
- d) Monitoreables
- e) Adecuados
- f) Aportación marginal.

La respuesta es “No”.

Dado que el Pp K008 no presenta un correcto diseño conceptual desde la definición del Problema y por consiguiente la MIR no mide lo que debe medir, y de acuerdo con la MML “Los indicadores serán claros y precisos si el objetivo al que están asociados también lo es”⁶, no vale la pena revisar si los indicadores en cada uno de los niveles de objetivos de la MIR actual son Claros, Relevantes, Económicos, Monitoreables, Adecuados y proporciona información adicional a los demás indicadores.

Cuadro 11. Características de los indicadores de la MIR del Pp K008

Nivel	Resumen Narrativo	Indicador	Claro	Relevante	Económico	Monitoreable	Adecuado	Aportación marginal
Fin	Contribuir a mejorar el alumbrado público de la Ciudad de México para mayor seguridad de sus habitantes.	Variación porcentual de la modernización de luminarias en la red vial primaria de la ciudad de México	No	No	No	No	No	No
Propósito	Mejores condiciones del alumbrado público instalado en la red vial primaria de la Ciudad de México en beneficio de conductores y peatones.	Porcentaje de vialidades con nueva tecnología en el alumbrado público de la red vial primaria	No	No	No	No	No	No
Componente	Luminarios de alumbrado público	Porcentaje de avance en sustitución de	No	No	No	No	No	No

⁶ CONEVAL, 2013.

	sustituidos con tecnología Led en la Red Vial Primaria.	luminarios con tecnología led						
Componente	Alumbrado público reparado en la Red Vial Primaria de la Ciudad de México.	Porcentaje de acciones de mantenimiento o correctivo del alumbrado público	No	No	No	No	No	No
Actividad	Renovación de luminarios a través de contratos de obra pública.	Porcentaje de avance instalación de luminarios led adquiridos	No	No	No	No	No	No
Actividad	Renovación de luminarios a través de mantenimiento o correctivo.	Porcentaje de avance instalación de luminarios led por contrato	No	No	No	No	No	No
Actividad	Atención de la demanda ciudadana de alumbrado público.	Atención a la demanda ciudadana	No	No	No	No	No	No

Fuente: Elaboración propia con información de SOBSE, 2021.

En la respuesta a la pregunta 12 se presenta una propuesta de MIR que brinda mejor claridad a los objetivos del Pp K008.



15. ¿Se cuenta con fichas técnicas de los indicadores del Pp y cuentan con la siguiente información?
- a) Nombre del Indicador.
 - b) Definición del indicador.
 - c) Dimensión a medir.
 - d) Método de cálculo.
 - e) Unidad de medida.
 - f) Frecuencia de medición.
 - g) Línea base.
 - h) Metas.
 - i) Sentido del indicador.
 - j) Comportamiento del indicador (ascendente, descendente, regular o nominal).
 - k) Parámetros de semaforización.

La respuesta es “**No**”.

Dado que el Pp K008 no presenta un correcto diseño conceptual desde la definición del Problema y por consiguiente la MIR no mide lo que debe medir, y de acuerdo con la MML “Los indicadores serán claros y precisos si el objetivo al que están asociados también lo es”, no vale la pena analizar si se cuenta con fichas técnicas de los indicadores del Pp.

En la respuesta a la pregunta 12 se presenta una propuesta de MIR que brinda mejor claridad a los objetivos del Pp K008.

16. ¿Las fuentes de información y los medios de verificación de cada indicador son claros y están disponibles? y ¿Cumplen con las siguientes características?

- a) Las fuentes de información se identifican como bases de datos y su nomenclatura es clara.**
- b) Los Medios de verificación señalan el sitio en donde se deposita la información sobre el cumplimiento de las metas de los indicadores.**
- c) Los sitios son oficiales como páginas o portales de gobierno.**

La respuesta es “**No**”.

Dado que el Pp K008 no presenta un correcto diseño conceptual desde la definición del Problema y por consiguiente la MIR no mide lo que debe medir, y de acuerdo con la MML “Los indicadores serán claros y precisos si el objetivo al que están asociados también lo es”, no vale la pena analizar si las fuentes de información y los medios de verificación de cada indicador son claros y están disponibles.

En la respuesta a la pregunta 12 se presenta una propuesta de MIR que brinda mejor claridad a los objetivos del Pp K008.

Capítulo 6

**COINCIDENCIAS,
COMPLEMENTARIEDADES,
SIMILITUDES Y DUPLICIDADES
DE ACCIONES CON OTROS
PROGRAMAS PÚBLICOS**



Capítulo 6. Coincidencias, complementariedades, similitudes y duplicidades de acciones con otros programas públicos

17. ¿Con cuáles Pp que operan en la Ciudad de México, podría existir complementariedad y/o sinergia?

No procede valoración cuantitativa.

Dado que no existe un correcto diseño conceptual, no se puede afirmar que el Pp K008 “Ampliación, Operación y Mantenimiento de Alumbrado Público” presente complementariedad y/o sinergia con otro Pp, ya que no se cuenta con información de otros Pp, como sus MIR o diagnóstico.

Capítulo 7

**TRANSPARENCIA Y RENDICIÓN
DE CUENTAS**

Capítulo 7. Transparencia y rendición de cuentas

18. ¿El Pp cuenta con mecanismo de transparencia y rendición de cuentas a través de los cuales pone a disposición del público la información de, por lo menos, los temas que a continuación se señalan?

- a) **Los documentos normativos y/u operativos del Pp.**
- b) **La información financiera sobre el presupuesto asignado, así como los informes del ejercicio trimestral del gasto.**
- c) **Los indicadores que permitan rendir cuentas de sus objetivos y resultados, así como las evaluaciones, estudios y encuestas financiados con recursos públicos.**
- d) **Listado de personas físicas o morales a quienes se les asigne recursos públicos.**

La respuesta es “**No**”.

En la página electrónica oficial de la Secretaría de Obras y Servicios (SOBSE), como Unidad Responsable del Gasto (URG) del Pp K008 “Ampliación, Operación y Mantenimiento de Alumbrado Público”, no existe información del Pp K008.

No obstante, en la misma página electrónica de la SOBSE se tiene una liga al Portal de Transparencia de la Ciudad de México, donde se presentan los lineamientos en materia de transparencia que rigen a las dependencias de gobierno de la CDMX, además de una liga al “Sistema de Solicitudes de Información de la Ciudad de México (INFOMEX DF)”.

Se debe publicar en la página de internet de la SOBSE los avances en las metas establecidas en la MIR del Pp K008.

***ANÁLISIS DE FORTALEZAS,
OPORTUNIDADES,
DEBILIDADES, AMENAZAS Y
RECOMENDACIONES***

Análisis de Fortalezas, Oportunidades, Debilidades, Amenazas y Recomendaciones

Tema: Problema o necesidad pública.		
Fortaleza y oportunidad	Referencia (pregunta)	Recomendación
No aplica	No aplica	No aplica
Debilidad y amenaza	Referencia (pregunta)	Recomendación
1. Debilidad: No existe un correcto diseño conceptual del Pp K008, desde la identificación del problema.	1	1. Elaborar el Diagnóstico apegándose a la guía metodológica denominada “Manual para la Elaboración de Diagnósticos de Programas presupuestarios nuevos o que tuvieron alguna modificación sustantiva”.
2. Debilidad: Es incorrecto el planteamiento del problema central, pues debe contener a la población objetivo y las características que hacen necesaria la existencia del programa para resolverlas.	1	2. Se debe corregir la identificación del problema.
3. Debilidad: No se presenta la cuantificación y características de la población que presenta el problema.	1	3. Se debe presentar la correcta cuantificación y características de la población que presenta el problema.
4. Debilidad: Dado que no se encuentra definida la Población Objetivo del Programa, no se tiene su ubicación territorial.	1	4. Se debe presentar la correcta cuantificación y características de la población que presenta el problema, incluida su ubicación territorial.
5. Debilidad: En el diagnóstico no se presenta algún mecanismo ni periodo de actualización del mismo.	1	5. Se debe corregir el diagnóstico, incluyendo algún mecanismo y periodo de actualización.

Tema: Contribuciones a las metas y objetivos al Programa de Gobierno de la Ciudad de México 2019-2024.		
Debilidad y amenaza	Referencia (pregunta)	Recomendación
1. Debilidad: No existe algún documento donde se establezca la vinculación con los ODS de la Agenda 2030.	5	6. Incluir en la elaboración del diagnóstico específico del Pp la vinculación con los ODS.

Tema: Cobertura y Focalización.

Debilidad y amenaza	Referencia (pregunta)	Recomendación
1. Debilidad: La población potencial y objetivo del Pp, no se encuentra correctamente definida.	6	7. Se debe hacer la correcta definición de las poblaciones potencial y objetivo.

Tema: Consistencia de la MIR del Pp

Debilidad y amenaza	Referencia (pregunta)	Recomendación
1. Debilidad: No se tiene algún documento normativo del Pp K008 “Ampliación, Operación y Mantenimiento de Alumbrado Público” donde se identifiquen los elementos de la MIR del programa.	7	8. Incluir en el Diagnóstico del Pp K008 la MIR y los nombres de los documentos normativos que den sustento al Pp.
2. Debilidad: No existe claridad ni congruencia entre todos los elementos que forman la MIR	8	9. Se debe corregir el diagnóstico, desde la adecuada identificación del problema, correcta definición del objetivo-propósito, hasta una MIR que mida lo que debe medir.
3. Debilidad: La lógica horizontal de la MIR del Pp no es clara.	12	10. Se debe corregir el diagnóstico, desde la adecuada identificación del problema, correcta definición del objetivo-propósito, hasta una MIR.

Tema: Coincidencias, complementariedades, similitudes y duplicidades de acciones con otros programas públicos.

Debilidad y amenaza	Referencia (pregunta)	Recomendación
1. Debilidad: Producto de que no hay una definición correcta de la problemática y de la población que atiende el Pp, no se pudo identificar los programas presupuestarios que podrían guardar complementariedad o sinergia con el programa evaluado.	17	11. Elaborar el Diagnóstico particular del Pp y que en su integración se documente aquellos programas presupuestarios de la estructura programática de la Ciudad de México con los cuales podría tener complementariedad o sinergia el Pp.



Tema: Transparencia y rendición de cuentas

Debilidad y amenaza	Referencia (pregunta)	Recomendación
<p>1. Debilidad: En la página electrónica oficial de la Secretaría de Obras y Servicios (SOBSE), como Unidad Responsable del Gasto (URG) del Pp K008 “Ampliación, Operación y Mantenimiento de Alumbrado Público”, no existe información del Pp K008</p>	<p>18</p>	<p>12. Se debe publicar en la página de internet de la SOBSE los avances en las metas establecidas en la MIR del Pp K008.</p>

RESULTADOS Y RECOMENDACIONES



Anexo C formato 1. Cuadro de resultados y recomendaciones

Resultados y recomendaciones					
No.	Debilidad o amenaza	Recomendación	Propuesta de mejora	Mejora esperada	Referencia capítulo y pregunta
1	No existe un correcto diseño conceptual del Pp K008, desde la identificación del problema	Corregir el Diagnóstico apeándose a la guía metodológica denominada “Manual para la Elaboración de Diagnósticos de Programas presupuestarios nuevos o que tuvieron alguna modificación sustantiva”.	Se anexa propuesta de Problema, Objetivo y MIR	Revisión de propuesta y adecuación de la propuesta de MIR a las condiciones actuales del Pp	Todos los capítulos
2	No existe un correcto diseño conceptual del Pp K008, desde la identificación del problema	Se debe hacer un rediseño siguiendo de manera correcta la Metodología de Marco Lógico, para ello se debe capacitar al personal involucrado en la operación del Pp y sea capaz de elaborar de manera correcta la MIR del Pp K008	Se anexa propuesta de Problema, Objetivo y MIR	Rediseño del Pp K008	Todos los capítulos
3	Es incorrecto el planteamiento del problema central, pues debe contener a la población objetivo y las características que hacen necesaria la existencia del programa para resolverlas	Se debe corregir la adecuada identificación del problema.	Se anexa propuesta de Problema	Rediseño del Pp K008	Capítulo 2 Pregunta 1
4	No se presenta la cuantificación y características de la población que presenta el problema.	Se debe presentar la correcta cuantificación y características de la población que presenta el problema	Estadísticas de usuarios del alumbrado publico	Rediseño del Pp K008	Capítulo 2 Pregunta 1
5	Dado que no se encuentra definida la Población Objetivo del Programa, no se tiene su ubicación territorial.	Se debe presentar la correcta cuantificación y características de la población que presenta el problema, incluida su ubicación territorial.	Estadísticas de usuarios del alumbrado publico	Rediseño del Pp K008	Capítulo 2 Pregunta 1
6	En el diagnóstico no se presenta algún mecanismo ni periodo de actualización del mismo.	Se debe corregir el diagnóstico, incluyendo algún mecanismo y periodo de actualización.	Diagnóstico rediseñado.	Rediseño del Pp K008	Capítulo 2 Pregunta 1
7	No existe algún documento donde se	Incluir en la elaboración del diagnóstico específico	Elaboración del Diagnóstico	Diagnóstico del Pp K008	Capítulo 3 Pregunta 5

	establezca la vinculación con los ODS de la Agenda 2030	del Pp la vinculación con los ODS.			
8	La población potencial y objetivo del Pp, no se encuentra correctamente definida	Se debe hacer la correcta definición de las poblaciones potencial y objetivo	Estadísticas de usuarios	Rediseño del Pp K008	Capítulo 4 Pregunta 6
9	No se tiene algún documento normativo del Pp K008 “Ampliación, Operación y Mantenimiento de Alumbrado Público” donde se identifiquen los elementos de la MIR del programa.	Incluir en el Diagnóstico del Pp K008 la MIR y los nombres de los documentos normativos que den sustento al Pp.	Diagnóstico rediseñado.	Rediseño del Pp K008	Capítulo 5 Pregunta 7
10	No existe claridad ni congruencia entre todos los elementos que forman la MIR.	Se debe corregir el diagnóstico, desde la adecuada identificación del problema, correcta definición del objetivo-propósito, hasta una MIR que mida lo que debe medir.	Se anexa propuesta de Problema, Objetivo y MIR.	Rediseño del Pp K008	Capítulo 5 Pregunta 8
11	La lógica horizontal de la MIR del Pp no es clara.	Se debe corregir el diagnóstico, desde la adecuada identificación del problema, correcta definición del objetivo-propósito, hasta una MIR.	Se anexa propuesta de Problema, Objetivo y MIR.	Rediseño del Pp K008	Capítulo 5 Pregunta 12
12	Producto de que no hay una definición de la problemática y de la población que atiende el Pp, no se pudo identificar los programas presupuestarios que podrían guardar complementariedad o sinergia con el programa evaluado.	Elaborar el Diagnóstico particular del Pp y que en su integración se documente aquellos programas presupuestarios de la estructura programática de la Ciudad de México con los cuales podría tener complementariedad o sinergia el Pp	Se anexa propuesta de Problema, Objetivo y MIR.	Rediseño del Pp K008	Capítulo 6 Pregunta 17
13	En la página electrónica oficial de la Secretaría de Obras y Servicios (SOBSE), como Unidad Responsable del Gasto (URG) del Pp K008 “Ampliación, Operación y Mantenimiento de Alumbrado Público”, no existe información del Pp K008	Se debe publicar en la página de internet de la SOBSE los avances en las metas establecidas en la MIR del Pp K008	Se debe publicar en la página de internet de la SOBSE los avances en las metas establecidas en la MIR del Pp K008	Información del Pp K008 en la página de internet de la SOBSE	Capítulo 7 Pregunta 18

Fuente: Elaboración propia.

CONCLUSIONES



Conclusiones

El Pp K008 presenta un diseño conceptual con muchas deficiencias, empezando por la incorrecta identificación y definición del problema, no se presenta la cuantificación y características de la población que presenta el problema, es decir no se presenta la Población, Potencial, Objetivo ni Atendida.

La MIR actual del Pp K008 presenta deficiencias, esto es consecuencia de que desde la definición del Problema no está claro qué trata de resolver el Programa, en el esfuerzo de elaborar la MIR del Pp, se confunden los conceptos, como plantear una falta de solución en lugar de un problema que contenga a la población que sufre del problema.

Se debe hacer un rediseño siguiendo de manera correcta la Metodología de Marco Lógico, para ello se debe capacitar al personal involucrado en la operación del Pp y sea capaz de elaborar de manera correcta la MIR del Pp K008.

A manera de propuesta, se presenta a continuación un acercamiento a lo que puede ser la definición del Problema y la MIR:

El problema puede ser: “los habitantes de la CDMX con baja calidad de vida al contar con el alumbrado público en malas condiciones”, de ahí se tiene el Objetivo-Propósito: “los habitantes de la CDMX con buena calidad de vida al contar con el alumbrado público en buenas condiciones”, y de aquí la MIR:

Cuadro 12. Propuesta de MIR del Pp K008 “Ampliación, Operación y Mantenimiento de Alumbrado Público”

Nivel	Resumen Narrativo	Indicador
Fin	Contribuir al (2.2) Desarrollo urbano sustentable e incluyente de la CDMX	Se debe definir por la Secretaría de Finanzas
Propósito	Los habitantes de la CDMX con buena calidad de vida al contar con el alumbrado público en buenas condiciones	Porcentaje de habitantes beneficiados
Componente	Luminarios de alumbrado público sustituidos con tecnología Led	Porcentaje de luminarios sustituidos
	Alumbrado público reparado	Porcentaje de alumbrado público reparado
Actividad	Diagnosticar	Porcentaje de diagnósticos validados
	Planear	Porcentaje de trabajos incluidos en la planeación
	Contratar	Porcentaje de trabajos contratados
	Realizar Control y Seguimiento	Porcentaje de avance de trabajos
	Entregar trabajo	Porcentaje de trabajos entregados

Fuente: Elaboración propia.

ANEXOS



Anexo C formato 2. Cuadro de Indicadores

Nombre del Programa: **K008 “Ampliación, Operación y Mantenimiento de Alumbrado Público”**

Modalidad: **K - Inversión**

Dependencia/Entidad: **Ciudad de México**

Unidad Responsable: **Secretaría de Obras y Servicios de la CDMX (SOBSE)**

Tipo de Evaluación: **En materia de Diseño**

Año de evaluación: **2020**

Nivel de objetivo	Nombre del indicador	Método de cálculo	Claro	Relevante	Económico	Monitoreable	Adecuado	Definición	Unidad de Medida	Frecuencia de medición	Línea base	Metas	Comportamiento del indicador
Fin	Valoración porcentual de la modernización de luminarias en la Red Vial Primaria de la Ciudad de México	(Cantidad de luminarias LED en la Red Vial Primaria/Total de luminarias en la Red Vial)*100	No	No	No	No	No	No	No	No	No	No	No
Propósito	Porcentaje de vialidades con nueva tecnología en el alumbrado público de la Red Vial Primaria	(Cantidad de vialidades de la Red Vial Primaria con tecnología led/Cantidad de vialidades de la red vial primaria)*100	No	No	No	No	No	No	No	No	No	No	No



Componente 1	Porcentaje de avance en sustitución de luminarios con tecnología led	(Cantidad de luminarias sustituidas con led/Cantidad total de luminarias programas a sustituir con led	No	No	No	No	No	No	No	No	No	No	No
Componente 2	Porcentaje de acciones de Mantenimiento correctivo del alumbrado público	(Cantidad acumulada de acciones de mantenimiento del alumbrado público en la Red Vial Primaria/Cantidad acumulada de acciones de mantenimiento del alumbrado público de la Red Vial Primaria en el	No	No	No	No	No	No	No	No	No	No	No
Actividades	Porcentaje de avance Instalación de luminarios de Led adquiridos	(Cantidad de luminarios de led sustituidos/Cantidad de luminarios led adquiridos)*100	No	No	No	No	No	No	No	No	No	No	No
	Porcentaje de avance de Instalación de luminarios	(Cantidad de luminarios led sustituidos por contrato/Cantidad de luminarios led programados)	No	No	No	No	No	No	No	No	No	No	No



	de Led por contrato												
	Atención a la demanda ciudadana	Total de solicitudes atendidas del sistema de atención ciudadana/Total de solicitudes recibidas en el sistema de atención ciudadana)*100	No	No	No	No	No	No	No	No	No	No	No

Fuente: Información proporcionada por la SOBSE.



Anexo C formato 3. Complementariedades, similitudes y duplicidades

Producto de que no hay una correcta definición de la problemática y de la población que atiende el Pp K008, no se puede identificar los programas presupuestarios que podrían guardar complementariedad o sinergia con el programa evaluado.

***FORMATO PARA LA DIFUSIÓN
DE LOS RESULTADOS DE LAS
EVALUACIONES (CONAC)***



Formato para la difusión de los resultados de las evaluaciones (CONAC)

1. Descripción de la Evaluación	
1.1 Nombre de la evaluación: Evaluación de Diseño del Pp K008 Ampliación, Operación y Mantenimiento de Alumbrado Público	
1.2 Fecha de inicio de la evaluación (dd/mm/aaaa): 02/julio/2021	
1.3 Fecha de término de la evaluación (dd/mm/aaaa): 4/octubre/2021	
1.4 Nombre de la persona responsable de darle seguimiento a la evaluación y nombre de la unidad administrativa a la que pertenece:	
Nombre: José Alejandro Canseco Flores	Unidad administrativa: Dirección de Alumbrado Público
1.5 Objetivo general de la evaluación: Valorar de forma imparcial el desempeño del Fondo de Capitalidad y de los Pp financiados con el mismo, a través de la verificación del cumplimiento de sus metas y objetivos con base en indicadores estratégicos y de gestión, con el fin de identificar las diferencias entre el desempeño real y el esperado. Así como revisar la creación y el diseño de los Pp que fueron financiados con los recursos del fondo, con el fin de verificar la vinculación de sus objetivos, analizar la consistencia entre su diseño, la contribución a la resolución del problema o necesidad para los cuales fueron creados e identificar posibles complementariedades, similitudes y duplicidades con otros Pp.	
1.6 Objetivos específicos de la evaluación: <ul style="list-style-type: none">▪ Obtener información que oriente la toma de decisiones presupuestales para contribuir a la mejora continua en el ejercicio del gasto, con énfasis en la generación de valor público;▪ Ordenar, a través de un calendario de trabajo, las actividades de evaluación y las de seguimiento al cumplimiento del programa;▪ Incorporar los resultados de las evaluaciones como elemento relevante para fortalecer la administración de los recursos, privilegiando que éstos sean ejercidos con eficiencia, eficacia, economía, transparencia y honradez;▪ Analizar la justificación de la creación y diseño del Pp;▪ Examinar la contribución a la resolución del problema o necesidad para el cual fue creado el Pp;▪ Valorar los mecanismos de focalización y cobertura de los bienes para la atención de las necesidades particulares identificadas en la Ciudad de México;▪ Identificar y analizar la vinculación de los objetivos, con los objetivos del PGCDMX 2019-2024;▪ Valorar los principales procesos en la gestión y operación, con el objetivo de identificar los problemas o limitantes que obstaculizan la gestión y ejecución de los recursos;▪ Analizar la Matriz de Indicadores para Resultados;▪ Valorar el desempeño de los indicadores estratégicos y de gestión, así como su orientación hacia resultados;▪ Identificar posibles complementariedades, similitudes y duplicidades con otros fondos o Pp;▪ Valorar el grado de sistematización de la información referente al ejercicio de los recursos para dar cumplimiento a las disposiciones en materia de rendición de cuentas y transparencia;	
1.7 Metodología utilizada en la evaluación: La evaluación en materia de Diseño al Pp K008 se realizó de acuerdo a los Términos de Referencia para la Evaluación Específica de Desempeño al Fondo de Capitalidad y Específica de Desempeño y Diseño a los Programas presupuestarios Financiados con sus Recursos 2020 que fueron emitidos por la Secretaría de Administración y Finanzas del Gobierno de la Ciudad de México, en específico a lo establecido en el Anexo C, que contiene 18 preguntas metodológicas con el propósito de verificar la vinculación de los objetivos y analizar la consistencia entre el diseño permitiendo brindar solidez o continuidad al Programa presupuestario.	
Instrumentos de recolección de información:	
Cuestionarios_X_ Entrevistas_X_ Formatos__ Otros__ Especifique utilizados: Leyes, reglamentos, instrumentos de planeación, lineamientos, reglas, manuales administrativos y específicos de operación, informe de resultados diversos, matriz de indicadores para resultados y formatos, entre otros.	
Descripción de las técnicas y modelos	
La evaluación consideró la realización de un análisis de gabinete; lo que implicó llevar a cabo un análisis valorativo de la información contenida en registros administrativos, bases de datos, evaluaciones, documentos oficiales, documentos normativos y sistemas de información, entre otros, presentados por las URG; y enviados como fuentes de información por parte de la Dirección General de Planeación Presupuestaria, Control y Evaluación de Gasto.	

2. Principales hallazgos de la evaluación

2.1 Describir los hallazgos más relevantes de la evaluación: <ul style="list-style-type: none">▪ No existe un correcto diseño conceptual del Pp K008, desde la identificación del problema▪ Es incorrecto el planteamiento del problema central, pues debe contener a la población objetivo y las características que hacen necesaria la existencia del programa para resolverlas▪ No se presenta la cuantificación y características de la población que presenta el problema.▪ Dado que no se encuentra definida la Población Objetivo del Programa, no se tiene su ubicación territorial.

- En el diagnóstico no se presenta algún mecanismo ni periodo de actualización del mismo.
- No existe algún documento donde se establezca la vinculación con los ODS de la Agenda 2030
- La población potencial y objetivo del Pp, no se encuentra correctamente definida
- No se tiene algún documento normativo del Pp K008 “Ampliación, Operación y Mantenimiento de Alumbrado Público” donde se identifiquen los elementos de la MIR del programa.
- No existe claridad ni congruencia entre todos los elementos que forman la MIR.
- La lógica horizontal de la MIR del Pp no es clara.
- Producto de que no hay una definición de la problemática y de la población que atiende el Pp, no se pudo identificar los programas presupuestarios que podrían guardar complementariedad o sinergia con el programa evaluado.
- En la página electrónica oficial de la Secretaría de Obras y Servicios (SOBSE), como Unidad Responsable del Gasto (URG) del Pp K008 “Ampliación, Operación y Mantenimiento de Alumbrado Público”, no existe información del Pp K008

2.2 Señalar cuáles son las principales Fortalezas, Oportunidades, Debilidades y Amenazas (FODA), de acuerdo con los temas del programa, estrategia o instituciones

2.2.1 Fortalezas:

2.2.2 Oportunidades:

2.2.3 Debilidades:

- No existe un correcto diseño conceptual del Pp K008, desde la identificación del problema
- Es incorrecto el planteamiento del problema central, pues debe contener a la población objetivo y las características que hacen necesaria la existencia del programa para resolverlas
- No se presenta la cuantificación y características de la población que presenta el problema.
- Dado que no se encuentra definida la Población Objetivo del Programa, no se tiene su ubicación territorial.
- En el diagnóstico no se presenta algún mecanismo ni periodo de actualización del mismo.
- No existe algún documento donde se establezca la vinculación con los ODS de la Agenda 2030
- La población potencial y objetivo del Pp, no se encuentra correctamente definida
- No se tiene algún documento normativo del Pp K008 “Ampliación, Operación y Mantenimiento de Alumbrado Público” donde se identifiquen los elementos de la MIR del programa.
- No existe claridad ni congruencia entre todos los elementos que forman la MIR.
- La lógica horizontal de la MIR del Pp no es clara.
- Producto de que no hay una definición de la problemática y de la población que atiende el Pp, no se pudo identificar los programas presupuestarios que podrían guardar complementariedad o sinergia con el programa evaluado.
- En la página electrónica oficial de la Secretaría de Obras y Servicios (SOBSE), como Unidad Responsable del Gasto (URG) del Pp K008 “Ampliación, Operación y Mantenimiento de Alumbrado Público”, no existe información del Pp K008

2.2.4 Amenazas:

3. Conclusiones y recomendaciones de la evaluación

3.1 Describir brevemente las conclusiones de la evaluación:

El Pp K008 presenta un diseño conceptual con muchas deficiencias, empezando por la incorrecta identificación y definición del problema, no se presenta la cuantificación y características de la población que presenta el problema, es decir no se presenta la Población, Potencial, Objetivo ni Atendida.

La MIR actual del Pp K008 presenta deficiencias, esto es consecuencia de que desde la definición del Problema no está claro qué trata de resolver el Programa, en el esfuerzo de elaborar la MIR del Pp, se confunden los conceptos, como plantear una falta de solución en lugar de un problema que contenga a la población que sufre del problema.

Se debe hacer un rediseño siguiendo de manera correcta la Metodología de Marco Lógico, para ello se debe capacitar al personal involucrado en la operación del Pp y sea capaz de elaborar de manera correcta la MIR del Pp K008.

A manera de propuesta, se presenta a continuación un acercamiento a lo que puede ser la definición del Problema y la MIR:

El problema puede ser: “los habitantes de la CDMX con baja calidad de vida al contar con el alumbrado público en malas condiciones”, de ahí se tiene el Objetivo-Propósito: “los habitantes de la CDMX con buena calidad de vida al contar con el alumbrado público en buenas condiciones”

3.2 Describir las recomendaciones de acuerdo a su relevancia:

1. Corregir el Diagnóstico apeándose a la guía metodológica denominada “Manual para la Elaboración de Diagnósticos de Programas presupuestarios nuevos o que tuvieron alguna modificación sustantiva”.
2. Se debe hacer un rediseño siguiendo de manera correcta la Metodología de Marco Lógico, para ello se debe capacitar al personal involucrado en la operación del Pp y sea capaz de elaborar de manera correcta la MIR del Pp K008
3. Se debe corregir la adecuada identificación del problema.
4. Se debe presentar la correcta cuantificación y características de la población que presenta el problema

5. Se debe presentar la correcta cuantificación y características de la población que presenta el problema, incluida su ubicación territorial.
6. Se debe corregir el diagnóstico, incluyendo algún mecanismo y periodo de actualización.
7. Incluir en la elaboración del diagnóstico específico del Pp la vinculación con los ODS.
8. Se debe hacer la correcta definición de las poblaciones potencial y objetivo
9. Incluir en el Diagnóstico del Pp K008 la MIR y los nombres de los documentos normativos que den sustento al Pp.
10. Se debe corregir el diagnóstico, desde la adecuada identificación del problema, correcta definición del objetivo-propósito, hasta una MIR que mida lo que debe medir.
11. Se debe corregir el diagnóstico, desde la adecuada identificación del problema, correcta definición del objetivo-propósito, hasta una MIR.
12. Elaborar el Diagnóstico particular del Pp y que en su integración se documente aquellos programas presupuestarios de la estructura programática de la Ciudad de México con los cuales podría tener complementariedad o sinergia el Pp
13. Se debe publicar en la página de internet de la SOBSE los avances en las metas establecidas en la MIR del Pp K008

4. Datos de la estancia evaluadora

- 4.1 Nombre del coordinador de la evaluación: Dra. Alma Rosa Mendoza Rosas.
- 4.2 Cargo: Coordinadora de Evaluación.
- 4.3 Institución a la que pertenece: Persona física.
- 4.4 Principales colaboradores: Roberto Osvaldo Ramos Cortés
- 4.5 Correo electrónico del coordinador de la evaluación: alma.mendozar@gmail.com
- 4.6 Teléfono (con clave lada): 595 933 7219

5. Identificación del (los) programa(s)

- 5.1 Nombre del (los) programa(s) evaluado(s): Ampliación, Operación y Mantenimiento de Alumbrado Público
- 5.2 Siglas: K008
- 5.3 Ente público coordinador del (los) programa(s): Secretaría de Obras y Servicios (SOBSE)
- 5.4 Poder público al que pertenece(n) el(los) programa(s):
Poder Ejecutivo Poder Legislativo Poder Judicial Ente Autónomo
- 5.5 Ámbito gubernamental al que pertenece(n) el(los) programa(s):
Federal Estatal Local
- 5.6 Nombre de la(s) unidad(es) administrativa(s) y de (los) titular(es) a cargo del (los) programa(s):
 - 5.6.1 Nombre(s) de la(s) unidad(es) administrativa(s) a cargo de (los) programa(s):
Secretaría de Obras y Servicios (SOBSE)
 - 5.6.2 Nombre(s) de (los) titular(es) de la(s) unidad(es) administrativa(s) a cargo de (los) programa(s) (nombre completo, correo electrónico y teléfono con clave lada):
Nombre: José Alejandro Canseco Flores Unidad administrativa: Dirección de Alumbrado Público
correo: gcalzadas@cdmx.gob.mx; tel. 55 53 45 82 27

6. Datos de contratación de la evaluación

- 6.1 Tipo de contratación
 - 6.1.1 Adjudicación Directa 6.1.2 Invitación a tres 6.1.3 Licitación Pública Nacional 6.1.4 Licitación Pública Internacional 6.1.5 Otro: (Señalar) _____
- 6.2 Unidad administrativa responsable de contratar la evaluación: Encargado del Despacho de la Dirección General de Administración y Finanzas
- 6.3 Costo total de la evaluación: \$67,800.00
- 6.4 Fuente de Financiamiento: Fiscales (Recursos Propios)

7. Difusión de la evaluación

- 7.1 Difusión en internet de la evaluación: <http://www.finanzas.cdmx.gob.mx/>
- 7.2 Difusión en internet del formato: <http://www.finanzas.cdmx.gob.mx/>

BIBLIOGRAFÍA



Bibliografía

- Gobierno de la Ciudad de México. (2019). Programa de Gobierno de la Ciudad de México, 2019-2024. Recuperado el 21 de septiembre de 2021, de https://plazapublica.cdmx.gob.mx/uploads/decidim/attachment/file/12/plan_gob_nov_digital.pdf.
- Gobierno de la Ciudad de México. (Sin fecha). Secretaría de Administración y Finanzas. Guía para el Diseño y Construcción de Indicadores. Recuperado el 13 de septiembre de 2021, de http://procesos.finanzas.cdmx.gob.mx/pbr_new/assets/doc/norm_local/GUIA_PARA_EL_DISENO_Y_CONSTRUCCION_DE_INDICADORES.pdf.
- Gobierno de la Ciudad de México. (Sin fecha). Secretaría de Administración y Finanzas. Diseño de la Matriz de Indicadores del Programa presupuestario. Recuperado el 13 de septiembre de 2021, de http://procesos.finanzas.cdmx.gob.mx/pbr_new/assets/doc/norm_local/DOCUMENTO_DE_DISENO%CC%83O_DE_LA_MATRIZ_DE_INDICADORES_DEL_PROGRAMA_PRESUPUESTARIO.pdf.
- Gobierno de la Ciudad de México. (Sin fecha). Secretaría de Administración y Finanzas. Manual para la elaboración de Diagnósticos de Programas nuevos o que tuvieron una modificación sustantiva. Recuperado el 13 de septiembre de 2021, de http://procesos.finanzas.cdmx.gob.mx/pbr_new/assets/doc/norm_local/MANUAL_PARA_LA_ELABORACION_DE_DIAGNOSTICOS_DE_PROGRAMAS_PRESUPUESTARIOS_NUEVOS_O_QUE_TUVIERON_ALGUNA_MODIFICACION_SUSTANTIVA.pdf.
- Gobierno de la Ciudad de México. Secretaría de Administración y Finanzas. (Sin fecha). Términos de Referencia para la Evaluación Específica de Desempeño al Fondo de Capitalidad y Específica de Desempeño y Diseño a los Programas presupuestarios Financiados con sus Recursos 2020. Recuperado el 25 de agosto de 2021, de http://procesos.finanzas.cdmx.gob.mx/pbr_new/assets/doc/terminos_referencia/2021/TdR_FAM_y_Pp_Financiados_con_sus_Recursos_2020.pdf.

Formato para la difusión de los resultados de las evaluaciones (CONAC)

1. Descripción de la Evaluación	
1.1 Nombre de la evaluación: Evaluación de Diseño del Pp K008 Ampliación, Operación y Mantenimiento de Alumbrado Público	
1.2 Fecha de inicio de la evaluación (dd/mm/aaaa): 02/julio/2021	
1.3 Fecha de término de la evaluación (dd/mm/aaaa): 4/octubre/2021	
1.4 Nombre de la persona responsable de darle seguimiento a la evaluación y nombre de la unidad administrativa a la que pertenece:	
Nombre: José Alejandro Canseco Flores	Unidad administrativa: Dirección de Alumbrado Público
1.5 Objetivo general de la evaluación: Valorar de forma imparcial el desempeño del Fondo de Capitalidad y de los Pp financiados con el mismo, a través de la verificación del cumplimiento de sus metas y objetivos con base en indicadores estratégicos y de gestión, con el fin de identificar las diferencias entre el desempeño real y el esperado. Así como revisar la creación y el diseño de los Pp que fueron financiados con los recursos del fondo, con el fin de verificar la vinculación de sus objetivos, analizar la consistencia entre su diseño, la contribución a la resolución del problema o necesidad para los cuales fueron creados e identificar posibles complementariedades, similitudes y duplicidades con otros Pp.	
1.6 Objetivos específicos de la evaluación: <ul style="list-style-type: none">▪ Obtener información que oriente la toma de decisiones presupuestales para contribuir a la mejora continua en el ejercicio del gasto, con énfasis en la generación de valor público;▪ Ordenar, a través de un calendario de trabajo, las actividades de evaluación y las de seguimiento al cumplimiento del programa;▪ Incorporar los resultados de las evaluaciones como elemento relevante para fortalecer la administración de los recursos, privilegiando que éstos sean ejercidos con eficiencia, eficacia, economía, transparencia y honradez;▪ Analizar la justificación de la creación y diseño del Pp;▪ Examinar la contribución a la resolución del problema o necesidad para el cual fue creado el Pp;▪ Valorar los mecanismos de focalización y cobertura de los bienes para la atención de las necesidades particulares identificadas en la Ciudad de México;▪ Identificar y analizar la vinculación de los objetivos, con los objetivos del PGCDMX 2019-2024;▪ Valorar los principales procesos en la gestión y operación, con el objetivo de identificar los problemas o limitantes que obstaculizan la gestión y ejecución de los recursos;▪ Analizar la Matriz de Indicadores para Resultados;▪ Valorar el desempeño de los indicadores estratégicos y de gestión, así como su orientación hacia resultados;▪ Identificar posibles complementariedades, similitudes y duplicidades con otros fondos o Pp;▪ Valorar el grado de sistematización de la información referente al ejercicio de los recursos para dar cumplimiento a las disposiciones en materia de rendición de cuentas y transparencia;	
1.7 Metodología utilizada en la evaluación: La evaluación en materia de Diseño al Pp K008 se realizó de acuerdo a los Términos de Referencia para la Evaluación Específica de Desempeño al Fondo de Capitalidad y Específica de Desempeño y Diseño a los Programas presupuestarios Financiados con sus Recursos 2020 que fueron emitidos por la Secretaría de Administración y Finanzas del Gobierno de la Ciudad de México, en específico a lo establecido en el Anexo C, que contiene 18 preguntas metodológicas con el propósito de verificar la vinculación de los objetivos y analizar la consistencia entre el diseño permitiendo brindar solidez o continuidad al Programa presupuestario.	
Instrumentos de recolección de información:	
Cuestionarios_X_ Entrevistas_X_ Formatos__ Otros__ Especifique utilizados: Leyes, reglamentos, instrumentos de planeación, lineamientos, reglas, manuales administrativos y específicos de operación, informe de resultados diversos, matriz de indicadores para resultados y formatos, entre otros.	
Descripción de las técnicas y modelos	
La evaluación consideró la realización de un análisis de gabinete; lo que implicó llevar a cabo un análisis valorativo de la información contenida en registros administrativos, bases de datos, evaluaciones, documentos oficiales, documentos normativos y sistemas de información, entre otros, presentados por las URG; y enviados como fuentes de información por parte de la Dirección General de Planeación Presupuestaria, Control y Evaluación de Gasto.	

2. Principales hallazgos de la evaluación

2.1 Describir los hallazgos más relevantes de la evaluación:

- No existe un correcto diseño conceptual del Pp K008, desde la identificación del problema
- Es incorrecto el planteamiento del problema central, pues debe contener a la población objetivo y las características que hacen necesaria la existencia del programa para resolverlas
- No se presenta la cuantificación y características de la población que presenta el problema.
- Dado que no se encuentra definida la Población Objetivo del Programa, no se tiene su ubicación territorial.

- En el diagnóstico no se presenta algún mecanismo ni periodo de actualización del mismo.
- No existe algún documento donde se establezca la vinculación con los ODS de la Agenda 2030
- La población potencial y objetivo del Pp, no se encuentra correctamente definida
- No se tiene algún documento normativo del Pp K008 “Ampliación, Operación y Mantenimiento de Alumbrado Público” donde se identifiquen los elementos de la MIR del programa.
- No existe claridad ni congruencia entre todos los elementos que forman la MIR.
- La lógica horizontal de la MIR del Pp no es clara.
- Producto de que no hay una definición de la problemática y de la población que atiende el Pp, no se pudo identificar los programas presupuestarios que podrían guardar complementariedad o sinergia con el programa evaluado.
- En la página electrónica oficial de la Secretaría de Obras y Servicios (SOBSE), como Unidad Responsable del Gasto (URG) del Pp K008 “Ampliación, Operación y Mantenimiento de Alumbrado Público”, no existe información del Pp K008

2.2 Señalar cuáles son las principales Fortalezas, Oportunidades, Debilidades y Amenazas (FODA), de acuerdo con los temas del programa, estrategia o instituciones

2.2.1 Fortalezas:

2.2.2 Oportunidades:

2.2.3 Debilidades:

- No existe un correcto diseño conceptual del Pp K008, desde la identificación del problema
- Es incorrecto el planteamiento del problema central, pues debe contener a la población objetivo y las características que hacen necesaria la existencia del programa para resolverlas
- No se presenta la cuantificación y características de la población que presenta el problema.
- Dado que no se encuentra definida la Población Objetivo del Programa, no se tiene su ubicación territorial.
- En el diagnóstico no se presenta algún mecanismo ni periodo de actualización del mismo.
- No existe algún documento donde se establezca la vinculación con los ODS de la Agenda 2030
- La población potencial y objetivo del Pp, no se encuentra correctamente definida
- No se tiene algún documento normativo del Pp K008 “Ampliación, Operación y Mantenimiento de Alumbrado Público” donde se identifiquen los elementos de la MIR del programa.
- No existe claridad ni congruencia entre todos los elementos que forman la MIR.
- La lógica horizontal de la MIR del Pp no es clara.
- Producto de que no hay una definición de la problemática y de la población que atiende el Pp, no se pudo identificar los programas presupuestarios que podrían guardar complementariedad o sinergia con el programa evaluado.
- En la página electrónica oficial de la Secretaría de Obras y Servicios (SOBSE), como Unidad Responsable del Gasto (URG) del Pp K008 “Ampliación, Operación y Mantenimiento de Alumbrado Público”, no existe información del Pp K008

2.2.4 Amenazas:

3. Conclusiones y recomendaciones de la evaluación

3.1 Describir brevemente las conclusiones de la evaluación:

El Pp K008 presenta un diseño conceptual con muchas deficiencias, empezando por la incorrecta identificación y definición del problema, no se presenta la cuantificación y características de la población que presenta el problema, es decir no se presenta la Población, Potencial, Objetivo ni Atendida.

La MIR actual del Pp K008 presenta deficiencias, esto es consecuencia de que desde la definición del Problema no está claro qué trata de resolver el Programa, en el esfuerzo de elaborar la MIR del Pp, se confunden los conceptos, como plantear una falta de solución en lugar de un problema que contenga a la población que sufre del problema.

Se debe hacer un rediseño siguiendo de manera correcta la Metodología de Marco Lógico, para ello se debe capacitar al personal involucrado en la operación del Pp y sea capaz de elaborar de manera correcta la MIR del Pp K008.

A manera de propuesta, se presenta a continuación un acercamiento a lo que puede ser la definición del Problema y la MIR:

El problema puede ser: “los habitantes de la CDMX con baja calidad de vida al contar con el alumbrado público en malas condiciones”, de ahí se tiene el Objetivo-Propósito: “los habitantes de la CDMX con buena calidad de vida al contar con el alumbrado público en buenas condiciones”

3.2 Describir las recomendaciones de acuerdo a su relevancia:

1. Corregir el Diagnóstico apeándose a la guía metodológica denominada “Manual para la Elaboración de Diagnósticos de Programas presupuestarios nuevos o que tuvieron alguna modificación sustantiva”.
2. Se debe hacer un rediseño siguiendo de manera correcta la Metodología de Marco Lógico, para ello se debe capacitar al personal involucrado en la operación del Pp y sea capaz de elaborar de manera correcta la MIR del Pp K008
3. Se debe corregir la adecuada identificación del problema.
4. Se debe presentar la correcta cuantificación y características de la población que presenta el problema

5. Se debe presentar la correcta cuantificación y características de la población que presenta el problema, incluida su ubicación territorial.
6. Se debe corregir el diagnóstico, incluyendo algún mecanismo y periodo de actualización.
7. Incluir en la elaboración del diagnóstico específico del Pp la vinculación con los ODS.
8. Se debe hacer la correcta definición de las poblaciones potencial y objetivo
9. Incluir en el Diagnóstico del Pp K008 la MIR y los nombres de los documentos normativos que den sustento al Pp.
10. Se debe corregir el diagnóstico, desde la adecuada identificación del problema, correcta definición del objetivo-propósito, hasta una MIR que mida lo que debe medir.
11. Se debe corregir el diagnóstico, desde la adecuada identificación del problema, correcta definición del objetivo-propósito, hasta una MIR.
12. Elaborar el Diagnóstico particular del Pp y que en su integración se documente aquellos programas presupuestarios de la estructura programática de la Ciudad de México con los cuales podría tener complementariedad o sinergia el Pp
13. Se debe publicar en la página de internet de la SOBSE los avances en las metas establecidas en la MIR del Pp K008

4. Datos de la estancia evaluadora

4.1 Nombre del coordinador de la evaluación: Dra. Alma Rosa Mendoza Rosas.
4.2 Cargo: Coordinadora de Evaluación.
4.3 Institución a la que pertenece: Persona física.
4.4 Principales colaboradores: Roberto Osvaldo Ramos Cortés
4.5 Correo electrónico del coordinador de la evaluación: alma.mendozar@gmail.com
4.6 Teléfono (con clave lada): 595 933 7219

5. Identificación del (los) programa(s)

5.1 Nombre del (los) programa(s) evaluado(s): Ampliación, Operación y Mantenimiento de Alumbrado Público	
5.2 Siglas: K008	
5.3 Ente público coordinador del (los) programa(s): Secretaría de Obras y Servicios (SOBSE)	
5.4 Poder público al que pertenece(n) el(los) programa(s): Poder Ejecutivo <input checked="" type="checkbox"/> Poder Legislativo <input type="checkbox"/> Poder Judicial <input type="checkbox"/> Ente Autónomo <input type="checkbox"/>	
5.5 Ámbito gubernamental al que pertenece(n) el(los) programa(s): Federal <input type="checkbox"/> Estatal <input checked="" type="checkbox"/> Local <input type="checkbox"/>	
5.6 Nombre de la(s) unidad(es) administrativa(s) y de (los) titular(es) a cargo del (los) programa(s):	
5.6.1 Nombre(s) de la(s) unidad(es) administrativa(s) a cargo de (los) programa(s): Secretaría de Obras y Servicios (SOBSE)	
5.6.2 Nombre(s) de (los) titular(es) de la(s) unidad(es) administrativa(s) a cargo de (los) programa(s) (nombre completo, correo electrónico y teléfono con clave lada):	
Nombre: José Alejandro Canseco Flores correo: gcalzadas@cdmx.gob.mx ; tel. 55 53 45 82 27	Unidad administrativa: Dirección de Alumbrado Público

6. Datos de contratación de la evaluación

6.1 Tipo de contratación
6.1.1 Adjudicación Directa <input checked="" type="checkbox"/> 6.1.2 Invitación a tres <input type="checkbox"/> 6.1.3 Licitación Pública Nacional <input type="checkbox"/> 6.1.4 Licitación Pública Internacional <input type="checkbox"/> 6.1.5 Otro: (Señalar) _____
6.2 Unidad administrativa responsable de contratar la evaluación: Encargado del Despacho de la Dirección General de Administración y Finanzas
6.3 Costo total de la evaluación: \$67,800.00
6.4 Fuente de Financiamiento: Fiscales (Recursos Propios)

7. Difusión de la evaluación

7.1 Difusión en internet de la evaluación: http://www.finanzas.cdmx.gob.mx/
7.2 Difusión en internet del formato: http://www.finanzas.cdmx.gob.mx/

Resumen ejecutivo

La Evaluación de Diseño del Pp K008 Ampliación, Operación y Mantenimiento de Alumbrado Público forma parte del Programa Anual de Evaluación 2021 del Gobierno de la Ciudad de México. Esta evaluación se realizó de acuerdo con los Términos de Referencia para la Evaluación Específica de Desempeño al Fondo de Capitalidad y Específica de Desempeño y Diseño a los Programas presupuestarios Financiados con sus Recursos 2020, emitidos por la Secretaría de Administración y Finanzas del Gobierno de la Ciudad de México.

Por otra parte, la actividad de evaluación se realizó considerando que el Pp K008 fue uno de los programas presupuestarios que recibió recursos federales del Fondo Capitalidad durante el ejercicio 2020. Tomando en cuenta estos aspectos, a continuación, se muestran los resultados generados por el Pp K008:

Capítulo 1. Identificación de las características del Pp

El Pp K008 “Ampliación, Operación y Mantenimiento de Alumbrado Público” es ejecutado por la Secretaría de Obras y Servicios de la CDMX (SOBSE). El Problema o necesidad que pretende atender es: “DEFICIENTE SERVICIO DE ALUMBRADO PÚBLICO EN LA RED VIAL PRIMARIA DE LA CIUDAD DE MÉXICO”.

La población potencial y objetivo del Pp, no se encuentran correctamente definidas.

El presupuesto modificado del Pp en el ejercicio 2020 fue de \$299,700,000.00 y el ejercido fue de \$2,629,151.07

La normatividad aplicable al Pp K008 es la misma que aplica a la SOBSE.

Capítulo 2. Problema o necesidad pública

En el diagnóstico se presenta el árbol de problemas, donde se define como problema central “DEFICIENTE SERVICIO DE ALUMBRADO PÚBLICO EN LA RED VIAL PRIMARIA DE LA CIUDAD DE MÉXICO”.

No obstante, es incorrecto el planteamiento del problema central, pues debe contener a la población objetivo y las características que hacen necesaria la existencia del programa para resolverlas. El problema puede ser: “los habitantes de la CDMX con baja calidad de vida al contar con el alumbrado público en malas condiciones”.

Capítulo 3. Contribución a las metas y objetivos al PGCDMX 2019-2024

En el diagnóstico se menciona que el Pp K008 “Ampliación, Operación y Mantenimiento de Alumbrado Público” se vincula con el EJE 2, CIUDAD SUSTENTABLE del Programa de Gobierno de la Ciudad de México 2019 – 2024, así como al objetivo sectorial “PROMOVEREMOS, CON EL ACUERDO DE LOS HABITANTES DE COLONIAS, BARRIOS Y PUEBLOS, EL RESCATE, LA AMPLIACIÓN Y LA CONSTRUCCIÓN DE ESPACIOS PÚBLICOS PARA ESTABLECER LUGARES DE ENCUENTRO Y CONVIVENCIA DIGNOS, FUNDAMENTALES EN LA EDIFICACIÓN DE REDES SOCIALES SOLIDARIAS QUE PERMITAN DISMINUIR LA VIOLENCIA” y con el objetivo del programa especial: “EL GOBIERNO DE LA CIUDAD EN COORDINACIÓN CON LAS ALCALDÍAS DESARROLLARÁ PROGRAMAS EFICIENTES QUE TAMBIÉN UTILICEN LA INNOVACIÓN Y LAS NUEVAS TECNOLOGÍAS PARA GARANTIZAR EL SERVICIO DE LIMPIA, LA ILUMINACIÓN PÚBLICA, EL MANTENIMIENTO DE ÁREAS VERDES, PARQUES Y JARDINES, ASÍ COMO LA PAVIMENTACIÓN DE VÍAS PRIMARIAS Y SECUNDARIAS”.

Existen conceptos comunes entre el Fin (Contribuir a mejorar el alumbrado público) y los objetivos siguientes, del PGCDMX 2019-2024:

2. Ciudad Sustentable

2. 2 Desarrollo urbano sustentable e incluyente

2.2.2 Ampliación de parques, espacios públicos y mejora de servicios urbanos

El objetivo central del Pp K008 presentado es “Eficiente servicio de alumbrado público en la red vial primaria de la CDMX”, por lo que se vincula con el objetivo 11 de los Objetivos de Desarrollo Sostenible (ODS) de la Agenda 2030 (Ciudades y comunidades sostenibles).

Capítulo 4. Cobertura y focalización

No se identifica a la población total que presenta el problema público o necesidad que justifica su existencia (población potencial). Tampoco se identifica a la población que tiene planeado atender para cubrir la población potencial y que es elegible para su atención (población objetivo). Derivado de lo anterior, no se identifica a la población atendida en un ejercicio fiscal y que corresponda a un subconjunto o totalidad de la población objetivo (población atendida). No obstante, la entidad operativa del Programa lleva el registro de las luminarias, kilómetros vialidades y demás datos de las acciones que realiza, pero sin contabilizar a las “personas” población atendida. La población atendida se puede contabilizar con el promedio de personas que circulan por donde se encuentra el alumbrado público. En este caso, puede coincidir con la Población Potencial y Objetivo.

Capítulo 5. Consistencia de la Matriz de Indicadores del Programa presupuestario

No se tiene algún documento normativo del Pp K008 “Ampliación, Operación y Mantenimiento de Alumbrado Público” donde se identifiquen los elementos de la MIR del programa.

En principio se debe corregir el diagnóstico, donde se debe identificar correctamente el Problema central que se busca resolver, para de ahí llegar a una MIR clara en todos sus elementos, y hacer una correcta valoración y avance de sus indicadores y poder medir el impacto del Pp en la Población Objetivo.

No existe claridad ni congruencia entre todos los elementos que forman la MIR, pues desde la definición del Problema es incorrecta. Las actividades parecen componentes, y éstos no están redactados adecuadamente.

El Propósito no cumple con los criterios de redacción establecidos por la MML por lo que no es claro.

El fin “Contribuir a mejorar el alumbrado público de la Ciudad de México para mayor seguridad de sus habitantes” no es un objetivo superior, más bien es redundante de mejorar el alumbrado público.

Aunque en principio, los indicadores definidos para evaluar y los objetivos a los que están vinculados, permiten efectuar el seguimiento en la frecuencia de la medición, así como la evaluación en logro de estos, si no existe claridad desde el planteamiento del problema y el resumen narrativo, toda la MIR no tiene sentido para medir lo que debería medir, tal cual lo indica la metodología “Los indicadores serán claros y precisos si el objetivo al que están asociados también lo es”.¹

¹ CONEVAL, 2013.

Capítulo 6. Coincidencias, complementariedades, similitudes y duplicidades de acciones con otros programas públicos

Aunque no existe un correcto diseño conceptual, se puede afirmar que el Pp K008 “Ampliación, Operación y Mantenimiento de Alumbrado Público” no presenta complementariedad y/o sinergia con otro Pp, ya que no se cuenta con información de otros Pp, como sus MIR o diagnóstico.

Capítulo 7. Transparencia y rendición de cuentas

En la página electrónica oficial de la Secretaría de Obras y Servicios (SOBSE), como Unidad Responsable del Gasto (URG) del Pp K008 “Ampliación, Operación y Mantenimiento de Alumbrado Público”, no existe información del Pp K008.

No obstante, en la misma página electrónica de la SOBSE se tiene una liga al Portal de Transparencia de la Ciudad de México, donde se presentan los lineamientos en materia de transparencia que rigen a las dependencias de gobierno de la CDMX, además de una liga al “Sistema de Solicitudes de Información de la Ciudad de México (INFOMEX DF)”.

Principales recomendaciones

- Se debe reformular el diseño conceptual del Pp K008, y plasmarlo de manera correcta en el diagnóstico, apegándose a la guía metodológica denominada “Manual para la Elaboración de Diagnósticos de Programas presupuestarios nuevos o que tuvieron alguna modificación sustantiva”.
- Se debe rediseñar la MIR del Pp K008, tomando en cuenta para su diseño el Manual para la Elaboración de la Matriz de Indicadores para Resultados.

El problema puede ser: “los habitantes de la CDMX con baja calidad de vida al contar con el alumbrado público en malas condiciones”, de ahí se tiene el Objetivo-Propósito: “los habitantes de la CDMX con buena calidad de vida al contar con el alumbrado público en buenas condiciones”, y de aquí la MIR:

Cuadro 1. Propuesta de MIR del Pp K008 “Ampliación, Operación y Mantenimiento de Alumbrado Público”

Nivel	Resumen Narrativo	Indicador
Fin	Contribuir al (2.2) Desarrollo urbano sustentable e incluyente de la CDMX	Se debe definir por la Secretaría de Finanzas
Propósito	Los habitantes de la CDMX con buena calidad de vida al contar con el alumbrado público en buenas condiciones	Porcentaje de habitantes beneficiados
Componente	Luminarios de alumbrado público sustituidos con tecnología Led	Porcentaje de luminarios sustituidos
	Alumbrado público reparado	Porcentaje de alumbrado público reparado
Actividad	Diagnosticar	Porcentaje de diagnósticos validados
	Planear	Porcentaje de trabajos incluidos en la planeación
	Contratar	Porcentaje de trabajos contratados
	Realizar Control y Seguimiento	Porcentaje de avance de trabajos
	Entregar trabajo	Porcentaje de trabajos entregados

Fuente: Elaboración propia.

Se debe publicar en la página de internet de la SOBSE los avances en las metas establecidas en la MIR del Pp K008.

ANEXOS



Anexo A formato 2. Presupuesto del Fondo en el Ejercicio Fiscal 2020 por Capítulo de Gasto

URG 06C001 Secretaría del Medio Ambiente (SEDEMA)
Pp E022 “Cuidado y Conservación de los Bosques, Áreas de Valor Ambiental y Suelo de Conservación”
Proyecto “Primera etapa de restauración de la 3ra sección del Bosque de Chapultepec”

Presupuesto del Proyecto en el Ejercicio Fiscal 2020 por Capítulo de Gasto (Pesos)						
Capítulos de gasto	Concepto		Aprobado	Modificado	Ejercido	Ejercido/Modificado
3000: Servicios Generales	3331	Servicios de consultoría administrativa, procesos, técnica y en tecnologías de la información	-	2,928,000.00	2,628,000.00	0.90
	3511	Conservación y mantenimiento menor de inmuebles	-	1,998,000.00	1,557,781.64	0.78
	3591	Servicios de jardinería y fumigación	-	26,043,000.00	17,665,778.79	0.68
	Subtotal del Capítulo 3000		-	30,969,000.00	21,851,560.43	0.71
Total General (Proyecto, Pp E022 y URG SEDEMA)			-	30,969,000.00	21,851,560.43	0.71

Fuente: Elaboración propia con información proporcionada por la SEDEMA, 2020 y SAF, 2020. Obtenido de https://servidoresx3.finanzas.cdmx.gob.mx/egresos/cp2020_21/

URG 11C001 Secretaría de Seguridad Ciudadana (SSC)
Pp E053 “Protección Ciudadana, Orden Público y Paz Social”
Proyecto: O20NR0439 “Mejoramiento y construcción de unidades de protección Ciudadana, comedores y salas de capacitación”

Presupuesto del Proyecto en el Ejercicio Fiscal 2020 por Capítulo de Gasto (Pesos)						
Capítulos de gasto	Concepto		Aprobado	Modificado	Ejercido	Ejercido/Modificado
6000: Obras públicas	6221	Edificación no habitacional	-	50,968,276.28	50,968,276.28	1
	Subtotal del Capítulo 6000		-	50,968,276.28	50,968,276.28	1
Total General (Proyecto O20NR0439, Pp E053 y URG SSC)			-	50,968,276.28	50,968,276.28	1

Fuente: Elaboración propia con información proporcionada por la SSC, 2020 y SAF, 2020. Obtenido de https://servidoresx3.finanzas.cdmx.gob.mx/documentos/banco_info_2020_4/l.4_Programas_y_Proyectos_de_Inversion.pdf SAF, (2020). Obtenido de https://servidoresx3.finanzas.cdmx.gob.mx/egresos/cp2020_21/

URG 06CD03 Sistema de Aguas de la Ciudad de México (SACMEX)
Pp U002 “Agua Potable, Drenaje y Saneamiento”
Proyecto: A20NR0429 “Adquisición de maquinaria y equipos especiales para la Ciudad de México”

Presupuesto del Proyecto en el Ejercicio Fiscal 2020 por Capítulo de Gasto (Pesos)						
Capítulos de gasto	Concepto		Aprobado	Modificado	Ejercido	Ejercido/Modificado
5000: Bienes muebles e inmuebles	5631	Maquinaria y equipo de construcción	-	6,297,000.00	6,297,000.00	1
	Subtotal del Capítulo 5000		-	6,297,000.00	6,297,000.00	1
Total General (Proyecto A20NE0429 y Pp U002)			-	6,297,000.00	6,297,000.00	1

Fuente: Elaboración propia con información proporcionada por SACMEX, 2020.

Pp K003 “Infraestructura de Agua Potable, Alcantarillado y Saneamiento”
Proyecto: A20NR0428 “Adquisición de equipos para automatización y medición”

Presupuesto del Proyecto en el Ejercicio Fiscal 2020 por Capítulo de Gasto (Pesos)						
Capítulos de gasto	Concepto		Aprobado	Modificado	Ejercido	Ejercido/Modificado
5000: Bienes muebles e inmuebles	5691	Otros equipos	-	23,224,584.87	23,224,584.87	1
	Subtotal del Capítulo 5000		-	23,224,584.87	23,224,584.87	1
Total (Proyecto A20NR0428)			-	23,224,584.87	23,224,584.87	1

Fuente: Elaboración propia con información proporcionada por SACMEX, 2020.

Proyecto: O20NR0409 “Construcción de líneas y redes de agua potable en todas las Alcaldías de la Ciudad de México”

Presupuesto del Proyecto en el Ejercicio Fiscal 2020 por Capítulo de Gasto (Pesos)						
Capítulos de gasto	Concepto		Aprobado	Modificado	Ejercido	Ejercido/Modificado
6000: Obras públicas	6131	Construcción de obras para el abastecimiento de agua, petróleo, gas, electricidad y telecomunicación	-	11,915,251.38	11,915,251.38	1
	Subtotal del Capítulo 6000		-	11,915,251.38	11,915,251.38	1
Total Proyecto O20NR0409			-	11,915,251.38	11,915,251.38	1

Fuente: Elaboración propia con información proporcionada por SACMEX, 2020.

Proyecto: O20NR0411 "Reposición de pozos de agua potable en la Ciudad de México"

Presupuesto del Proyecto en el Ejercicio Fiscal 2020 por Capítulo de Gasto (Pesos)						
Capítulos de gasto	Concepto		Aprobado	Modificado	Ejercido	Ejercido/Modificado
6000: Obras públicas	6131	Construcción de obras para el abastecimiento de agua, petróleo, gas, electricidad y telecomunicación	-	12,019,663.09	12,019,663.09	1
Subtotal del Capítulo 6000			-	12,019,663.09	12,019,663.09	1
Total Proyecto O20NR0401			-	12,019,663.09	12,019,663.09	1

Fuente: Elaboración propia con información proporcionada por SACMEX, 2020.

Proyecto: O20NR0407 "Proyecto de reforzamiento de agua potable INVI"

Presupuesto del Proyecto en el Ejercicio Fiscal 2020 por Capítulo de Gasto (Pesos)						
Capítulos de gasto	Concepto		Aprobado	Modificado	Ejercido	Ejercido/Modificado
6000: Obras públicas	6141	División de terrenos y construcción de obras de urbanización	-	29,096,426.27	29,096,426.27	1
Subtotal del Capítulo 6000			-	29,096,426.27	29,096,426.27	1
Total Proyecto O20NR0407			-	29,096,426.27	29,096,426.27	1

Fuente: Elaboración propia con información proporcionada por SACMEX, 2020.

Proyecto: O20NR0408 "Sustitución y/o rehabilitación de líneas, redes, tuberías y acueductos en la Ciudad de México"

Presupuesto del Proyecto en el Ejercicio Fiscal 2020 por Capítulo de Gasto (Pesos)						
Capítulos de gasto	Concepto		Aprobado	Modificado	Ejercido	Ejercido/Modificado
6000: Obras públicas	6141	División de terrenos y construcción de obras de urbanización	-	202,358,743.03	202,358,743.03	1
Subtotal del Capítulo 6000			-	202,358,743.03	202,358,743.03	1
Total Proyecto O20NR0408			-	202,358,743.03	202,358,743.03	1

Fuente: Elaboración propia con información proporcionada por SACMEX, 2020.

Proyecto: O20NR0410 "Rehabilitación de tanques de agua potable en la Ciudad de México"

Presupuesto del Proyecto en el Ejercicio Fiscal 2020 por Capítulo de Gasto (Pesos)						
Capítulos de gasto	Concepto		Aprobado	Modificado	Ejercido	Ejercido/Modificado
6000: Obras públicas	6141	División de terrenos y construcción de obras de urbanización	-	564,410.93	564,410.93	1
	Subtotal del Capítulo 6000		-	564,410.93	564,410.93	1
Total Proyecto O20NR0410			-	564,410.93	564,410.93	1

Fuente: Elaboración propia con información proporcionada por SACMEX, 2020.

Proyecto: O20NR0412 "Rehabilitación de una planta potabilizadora"

Presupuesto del Proyecto en el Ejercicio Fiscal 2020 por Capítulo de Gasto (Pesos)						
Capítulos de gasto	Concepto		Aprobado	Modificado	Ejercido	Ejercido/Modificado
6000: Obras públicas	6141	División de terrenos y construcción de obras de urbanización	-	2,930,479.67	2,930,479.67	1
	Subtotal del Capítulo 6000		-	2,930,479.67	2,930,479.67	1
Total Proyecto O20NR0412			-	2,930,479.67	2,930,479.67	1
Total Pp K003			-	282,109,559.24	282,109,559.24	1
Total General (URG SACMEX Pp U002 y K003)			-	288,406,559.24	288,406,559.24	1

Fuente: Elaboración propia con información proporcionada por SACMEX, 2020.

*URG 01CD03 Centro de Comando, Control, Cómputo, Comunicaciones y Contacto Ciudadano de la Ciudad de México (C5)
Pp E065 "Servicio Integral de Operación y Atención a Emergencias"*

Proyecto: A20NR0392 "Adquisición de sistemas tecnológicos de video vigilancia para el proyecto de ampliación de cobertura y actualización tecnológica"

Presupuesto del Proyecto en el Ejercicio Fiscal 2020 por Capítulo de Gasto (Pesos)						
Capítulos de gasto	Concepto		Aprobado	Modificado	Ejercido	Ejercido/Modificado
3000: Servicios generales	3191	Servicios integrales y otros servicios	-	183,219,880.46	183,219,880.46	1
	Subtotal del Capítulo 3000		-	183,219,880.46	183,219,880.46	1
5000: Bienes muebles, inmuebles e intangibles	5651	Equipo de comunicación y telecomunicación	-	76,609,591.29	76,609,591.29	1
	5911	Software	-	79,686,144.80	79,686,144.80	1
	Subtotal del Capítulo 5000		-	156,295,736.09	156,295,736.09	1
Total Proyecto A20NR0392			-	156,295,736.09	156,295,736.09	1
Total General (Pp E065 y URG C5)			-	339,515,616.55	339,515,616.55	1

Fuente: Elaboración propia con información proporcionada por C5, 2020 y SAF, 2020.

Obtenido de: https://servidoresx3.finanzas.cdmx.gob.mx/documentos/banco_info_2020_4/I.4_Programas_y_Proyectos_de_Inversion.pdf

*URG 07C001 Secretaría de Obras y Servicios (SOBSE)
Pp K005 "Mejoramiento y Mantenimiento de la Infraestructura Urbana" (Partida 6141 y 6151)
Pp K010 "Construcción, Mantenimiento y Ampliación de Edificios Públicos" (Partida 6121)
Proyecto¹: O20NR0425 Construcción de infraestructura de conectividad primera etapa "Complejo cultural bosque de Chapultepec"*

Presupuesto del Proyecto en el Ejercicio Fiscal 2020 por Capítulo de Gasto (Pesos)						
Capítulos de gasto	Concepto		Aprobado	Modificado	Ejercido	Ejercido/Modificado
6000: Obras públicas	6121	Edificación no habitacional	-	160,128,210.20	46,658,657.84	0.29
	6141	División de terrenos y construcción de obras de urbanización	-	87,263,611.01	4,111,091.54	0.05
	6141	División de terrenos y construcción de obras de urbanización	-	216,405,861.92	1,900,202.16	0.01
	6151	Construcción de vías de comunicación	-	243,734,120.41	17,073,215.35	0.07
	Subtotal del Capítulo 6000		-	707,531,803.54	69,743,166.89	0.01
Total Proyecto O20NR0425			-	707,531,803.54	69,743,166.89	0.01

^{1/} El presupuesto del Proyecto O20NR0425 "Construcción de infraestructura de conectividad primera etapa "Complejo cultural bosque de Chapultepec" se apoyó con recursos del Pp K010 (Partidas 6121) y K005 (Partidas 6141 y 6151).

Fuente: Elaboración propia con información proporcionada por SOBSE, 2020.

*Pp K005¹ "Mejoramiento y Mantenimiento de la Infraestructura Urbana"
Proyecto: O20ML0036 "Rehabilitación y mantenimiento de 60 senderos seguros equipados para la prevención de violencia en calles y camellones"*

Presupuesto del Proyecto en el Ejercicio Fiscal 2020 por Capítulo de Gasto (Pesos)						
Capítulos de gasto	Concepto		Aprobado	Modificado	Ejercido	Ejercido/Modificado
6000: Obras públicas	6141	División de terrenos y construcción de obras de urbanización	-	224,575,200.00	1,077,396.92	0.00
	Subtotal del Capítulo 6000		-	224,575,200.00	1,077,396.92	0.00
Total Proyecto O20ML0036			-	224,575,200.00	1,077,396.92	0.00

Fuente: Elaboración propia con información proporcionada por SOBSE, 2020.

Proyecto: O20ML0038 "Rehabilitación de guarniciones y banquetas en las vialidades primarias de la Ciudad de México"

Presupuesto del Proyecto en el Ejercicio Fiscal 2020 por Capítulo de Gasto (Pesos)						
Capítulos de gasto	Concepto		Aprobado	Modificado	Ejercido	Ejercido/Modificado
6000: Obras públicas	6141	División de terrenos y construcción de obras de urbanización	-	99,900,000.00	997,650.58	0.01
	Subtotal del Capítulo 6000		-	99,900,000.00	997,650.58	0.01
Total Proyecto O20ML0038			-	99,900,000.00	997,650.58	0.01
Total (K005)			-	324,475,200.00	2,075,047.50	0.01

^{1/} el Pp K005 incluye los proyectos: O20NR0425 (Partidas 6141 y 6151), O20ML0036 y O20ML0038.

Fuente: Elaboración propia con información proporcionada por SOBSE, 2020.

Pp K008 "Ampliación, Operación y Mantenimiento de Alumbrado Público"

Proyecto: O20ML0035 "Sustitución de luminarias en vialidades de la red vial primaria de la Ciudad de México"

Presupuesto del Proyecto en el Ejercicio Fiscal 2020 por Capítulo de Gasto (Pesos)						
Capítulos de gasto	Concepto		Aprobado	Modificado	Ejercido	Ejercido/Modificado
6000: Obras públicas	6141	División de terrenos y construcción de obras de urbanización	-	299,700,000.00	2,629,151.07	0.01
	Subtotal del Capítulo 6000		-	299,700,000.00	2,629,151.07	0.01
Total (Proyecto O20ML0035 y del Pp K008)			-	299,700,000.00	2,629,151.07	0.01

Fuente: Elaboración propia con información proporcionada por SOBSE, 2020.

Pp K006 "Mejoramiento y Mantenimiento de la Infraestructura Vial"

Proyecto: O20ML0037 "Rehabilitación de la carpeta de rodamiento mediante trabajos de reencarpetado, mapeo y bacheo en vialidades primarias de la CDMX"

Presupuesto del Proyecto en el Ejercicio Fiscal 2020 por Capítulo de Gasto (Pesos)						
Capítulos de gasto	Concepto		Aprobado	Modificado	Ejercido	Ejercido/Modificado
6000: Obras públicas	6151	Construcción de vías de comunicación	-	1,373,824,800.00	286,417.00	0.00
	Subtotal del Capítulo 6000		-	1,373,824,800.00	286,417.00	0.00
Total (Proyecto O20ML0037 y Pp K006)			-	1,373,824,800.00	286,417.00	0.00
Total General (URG SOBSE K005, K010, K008 y K006)			-	2,705,531,803.54	74,733,782.46	0.03

Fuente: Elaboración propia con información proporcionada por SOBSE, 2020.

Anexo A formato 3. Concurrencia de recursos

URG 01CD03 Centro de Comando, Control, Cómputo, Comunicaciones y Contacto Ciudadano (C5)
Pp E065 "Servicio Integral de Operación y Atención a Emergencias"

Concurrencia de recursos					
Orden de Gobierno	Fuente de Financiamiento (i)	Presupuesto ejercido en el ejercicio fiscal 2020 de la fuente de financiamiento por Capítulo de gasto (ii)		Total (ii)	Justificación de la Fuente de Financiamiento seleccionada (iii)
		Capítulo de gasto	Presupuesto ejercido		
Federal Estatal	15O100 No Etiquetado Recursos Federales-Participaciones a Entidades Federativas y Municipios-Participaciones en Ingresos Federales-2020-Original de la URG.	3000: Servicios Generales.	760,552,565.00	760,552,565.00	La fuente de financiamiento que asignaron originalmente a este Centro lo define la SAF de la Ciudad de México, de los cuales de acuerdo con el monto anual asignado en cada fuente se distribuye para cubrir y garantizar la operación de este Centro.
	15O100 No Etiquetado Recursos Federales-Participaciones a Entidades Federativas y Municipios-Incentivos derivados de la Coordinación Fiscal-2020-Original de la URG.	2000: Materiales y Suministros.	1,037,848.36	663,129,842.14	La fuente de financiamiento que asignaron originalmente a este Centro lo define la SAF de la Ciudad de México, de los cuales de acuerdo con el monto anual asignado en cada fuente se distribuye para cubrir y garantizar la operación de este Centro.
		3000: Servicios Generales.	662,091,993.78		
		5000: Bienes Muebles e Inmuebles.	0.00		
	25M295 Etiquetado Recursos Federales-Provisiones Salariales y Económicas-Fondo de Capitalidad-2019-Líquida de remanentes de principal.	3000: Servicios Generales.	183,219,880.46	339,515,616.55	Recursos asignados mediante Convenio, mismos que corresponde al ejercicio 2019, toda vez que el calendario de ejecución así lo establecía, situación por lo cual los \$339,515,616.55, se ejercieron durante el ejercicio 2020.
		5000: Bienes Muebles e Inmuebles.	156,295,736.09		
25P502 Etiquetado Recursos Federales-Aportaciones Federales para Entidades Federativas y Municipios-Fondo de Aportaciones para la Seguridad Pública de los Estados y del Distrito Federal (FASP)-2020-Original transferido para fines específicos.	5000: Bienes Muebles e Inmuebles.	5,036,448.65	5,036,448.65	Recursos asignados mediante Convenio, con la Federación a través del Secretariado Nacional.	
Subtotal Federal (a)			1,768,234,472.34	1,768,234,472.34	

	111102 No Etiquetado Recursos Fiscales-Fiscales-Fiscales-2020-Original transferido para fines específicos.	3000: Servicios Generales.	5,544,308.00	5,544,308.00	Recursos asignados mediante ampliación líquida, por parte de la SAF de la Ciudad de México, para cubrir el gasto de energía eléctrica.
	11P502 No Etiquetado Recursos Fiscales-Aportaciones Federales para Entidades Federativas y Municipios-Fondo de Aportaciones para la Seguridad Pública de los Estados y del Distrito Federal (FASP)-2020-Original transferido para fines específicos.	5000: Bienes Muebles e Inmuebles.	1,200,000.00	1,200,000.00	Recursos asignados como contraparte de los recursos del FASP 2020, de acuerdo con lo que establece el Convenio y los lineamientos del FASP.
	Subtotal Estatal (b)		6,744,308.00	6,744,308.00	-
	Subtotal Otros recursos (c)		0.00	0.00	-
Total (a + b + c)			1,774,978,780.34	1,774,978,780.34	-

Fuente: Elaboración propia con información proporcionada por C5, 2020.

URG 06C001 Secretaría del Medio Ambiente (SEDEMA)
Pp E022 "Cuidado y Conservación de los Bosques, Áreas de Valor Ambiental y Suelo de Conservación"

Concurrencia de recursos					
Orden de Gobierno	Fuente de Financiamiento (i)	Presupuesto ejercido en el ejercicio fiscal 2020 de la fuente de financiamiento por Capítulo de gasto (ii)		Total (ii)	Justificación de la Fuente de Financiamiento seleccionada (iii)
		Capítulo de gasto	Presupuesto ejercido		
	111100 No Etiquetado Recursos Fiscales-Fiscales-Fiscales-2020-Original de la URG.	2000: Materiales y Suministros.	150,510.00	11,322,888.27	De conformidad al Decreto del Presupuesto de Egresos de la Ciudad de México.
		3000: Servicios Generales.	11,172,378.27		
	111200 No Etiquetado Recursos Fiscales-Fiscales-Ingresos de Aplicación Automática-2020-Original de la URG.	2000: Materiales y Suministros.	7,670,140.42	18,044,996.28	De conformidad a la metodología, supuestos, variables económicas y factores de otra índole consideradas en la proyección de Ingresos para el ejercicio 2020 de los Centros Generadores de Recursos de Aplicación Automática.
		3000: Servicios Generales.	10,374,855.86		
Subtotal Estatal (a)			29,367,884.55	29,367,884.55	
Federal Estatal	150100 No Etiquetado Recursos Federales-Participaciones	2000: Materiales y Suministros.	1,653,836.00	13,380,784.14	



Entidades Federativas y Municipios-Participaciones en Ingresos Federales-2020-Original de la URG.	3000: Servicios Generales.	11,726,948.14		De conformidad al Decreto del Presupuesto de Egresos de la Ciudad de México.
15O102 No Etiquetado Recursos Federales-Participaciones a Entidades Federativas y Municipios-Participaciones en Ingresos Federales-2020-Original transferido para fines específicos.	3000: Servicios Generales.	33,681,400.25	33,681,400.25	Recursos adicionales de Participaciones a Entidades Federativas.
15O100 No Etiquetado Recursos Federales-Participaciones a Entidades Federativas y Municipios-Incentivos derivados de la Coordinación Fiscal-2020-Original de la URG.	2000: Materiales y Suministros.	248,837.83	5,218,730.61	De conformidad al Decreto del Presupuesto de Egresos de la Ciudad de México.
	3000: Servicios Generales.	4,969,892.78		
25M203 Etiquetado Recursos Federales-Provisiones Salariales y Económicas-Fondo de Capitalidad-2020-Líquida de recursos adicionales de principal.	3000: Servicios Generales.	21,851,560.43	21,851,560.43	De conformidad al Convenio para el otorgamiento de subsidios que celebran el Gobierno Federal por conducto de la SHCP y el Gobierno de la Ciudad de México por conducto de la SAF de la Ciudad de México.
25R503 Etiquetado Recursos Federales-Cultura-"Complejo Cultural Bosque de Chapultepec"-2020-Líquida de recursos adicionales de principal.	3000: Servicios Generales.	0.00	0.00	De conformidad con el convenio de coordinación en materia de recursos celebran el Ejecutivo Federal por conducto de la Secretaría del Cultura y Gobierno de la Ciudad de México asistida por la SAF de la Ciudad de México.
Subtotal Federal (b)		74,132,475.43	74,132,475.43	-
Subtotal Otros recursos (c)		0.00	0.00	-
Total (a + b + c)		103,500,359.98	103,500,359.98	-

Fuente: Elaboración propia con información proporcionada por SEDEMA, 2020.

URG 06CD03 Sistema de Aguas de la Ciudad de México (SACMEX)
Pp K003 "Infraestructura de Agua Potable, Alcantarillado y Saneamiento"

Concurrencia de recursos					
Orden de Gobierno	Fuente de Financiamiento (i)	Presupuesto ejercido en el ejercicio fiscal 2020 de la fuente de financiamiento por Capítulo de gasto (ii)		Total (ii)	Justificación de la Fuente de Financiamiento seleccionada (iii) ¹
		Capítulo de gasto	Presupuesto ejercido		
Federal y Estatal	150100 No Etiquetado Recursos Federales-Participaciones a Entidades Federativas y Municipios-Participaciones en Ingresos Federales-2020-Original de la URG.	2000: Materiales y Suministros.	235,564,014.86	2,788,046,078.74	-
		3000: Servicios Generales.	1,090,011,867.17		
		5000: Bienes Muebles e Inmuebles.	142,947,025.88		
		6000: Obras Públicas.	1,319,523,170.83		
	150102 No Etiquetado Recursos Federales-Participaciones a Entidades Federativas y Municipios-Incentivos derivados de la Coordinación Fiscal-2020-Original transferido para fines específicos.	6000: Obras Públicas.	1,600,000.00	1,600,000.00	-
	251200 Etiquetado Recursos Federales-Medio Ambiente y Recursos Naturales-Programa de Devolución de Derechos (PRODDER)-2020-Original de la URG.	6000: Obras Públicas.	0.00	0.00	--
	25M295 Etiquetado Recursos Federales-Provisiones Salariales y Económicas-Fondo de Capitalidad-2019-Líquida de remanentes de principal.	5000: Bienes Muebles e Inmuebles.	23,224,584.87	282,109,559.24	-
	6000: Obras Públicas.	258,884,974.37			
	25P200 Etiquetado Recursos Federales-Aportaciones Federales para Entidades Federativas y Municipios-Fondo de Aportaciones para el Fortalecimiento de las Entidades Federativas (FAFEF)-2020-Original de la URG.	6000: Obras Públicas.	450,672,617.96	450,672,617.96	-



	#N/D ²	4000: Transferencias, Asignaciones y Subsidios y Otras Ayudas.	2,139,700,420.00	2,139,700,420.00	-
	Subtotal Federal (a)		5,662,128,675.94	5,662,128,675.94	-
	Subtotal Estatal (b)		0.00	0.00	-
	Subtotal Otros recursos (c)		0.00	0.00	-
Total (a + b + c)			5,662,128,675.94	5,662,128,675.94	-

^{1/} La URG no proporcionó la información correspondiente a esta columna.

^{2/} Las fuentes de información no son congruentes. En el "Análisis Presupuestal del Ejercicio Fiscal 2020" se señala información No Disponible (N/D) y el presupuesto ejercido 2,139,700,420.00 se desglosa por Capítulo de Gasto y en la información proporcionada por la SACMEX este presupuesto ejercido (2,139,700,420) corresponde a dos fuentes de financiamiento 111501 No etiquetado Recursos Fiscales- Fideicomiso Irrevocable "Programa de Saneamiento del Valle de México" 2020-Original Transferidos para Fines Específicos (1,184,722,056.00) y 111503 No Etiquetado Recursos Fiscales- Fiscales-Fideicomiso Irrevocable 1928 "Programa de Saneamiento del Valle de México"-2020-Líquida de Recursos Adicionales de Principal (954,978,364.00); pero, el presupuesto no se desglosa por Capítulo de Gasto.

Fuente: Elaboración propia con información proporcionada por la URG.

**URG 06CD03 Sistema de Aguas de la Ciudad de México (SACMEX)
Pp U002 "Agua Potable, Drenaje y Saneamiento"**

Concurrencia de recursos					
Orden de Gobierno	Fuente de Financiamiento (i)	Presupuesto ejercido en el ejercicio fiscal 2020 de la fuente de financiamiento por Capítulo de gasto (ii)		Total (ii)	Justificación de la Fuente de Financiamiento seleccionada (iii) ¹
		Capítulo de gasto	Presupuesto ejercido		
Federal Estatal	111100 No Etiquetado Recursos Fiscales-Fiscales-2020-Original de la URG.	6000: Obras Públicas.	319,700,829.25	319,700,829.25	-
	111103 No Etiquetado Recursos Fiscales-Fiscales-2020-Líquida de recursos adicionales de principal.	3000: Servicios Generales.	181,551.94	181,551.94	-
	11IP00 No Etiquetado Recursos Fiscales-Medio Ambiente y Recursos Naturales-Programa "Capacitación Ambiental y Desarrollo Sustentable" Cultura del Agua (CONAGUA)-2020-Original de la URG.	3000: Servicios Generales.	1,649,616.71	1,649,616.71	-
	Subtotal Estatal (a)		321,531,997.90	321,531,997.90	
	150100 No Etiquetado Recursos Federales-Participaciones a Entidades Federativas y Municipios-	2000: Materiales y Suministros. 3000: Servicios Generales.	183,105,072.52 2,368,668,693.40	3,570,168,910.48	-

Participaciones en Ingresos Federales-2020-Original de la URG.	5000: Bienes Muebles e Inmuebles.	208,975,425.61		
	6000: Obras Públicas.	809,419,718.95		
150D03 No Etiquetado Recursos Federales-Participaciones a Entidades Federativas y Municipios-Fondo de Estabilización de los Ingresos de las Entidades Federativas (FEIEF)-2020-Líquida de recursos adicionales de principal.	3000: Servicios Generales.	2,727,450,069.00	2,727,450,069.00	-
150I02 No Etiquetado Recursos Federales-Participaciones a Entidades Federativas y Municipios-Incentivos derivados de la Coordinación Fiscal-2020-Original transferido para fines específicos.	6000: Obras Públicas.	2,885,000.61	2,885,000.61	-
25IP03 Etiquetado Recursos Federales-Medio Ambiente y Recursos Naturales-Programa "Capacitación Ambiental y Desarrollo Sustentable" Cultura del Agua (CONAGUA)-2020-Líquida de recursos adicionales de principal.	3000: Servicios Generales.	9,200,117.27	9,200,117.27	-
25M295 Etiquetado Recursos Federales-Provisiones Salariales y Económicas-Fondo de Capitalidad-2019-Líquida de remanentes de principal.	5000: Bienes Muebles e Inmuebles.	6,297,000.00	6,297,000.00	-
25P200 Etiquetado Recursos Federales-Aportaciones Federales para Entidades Federativas y Municipios-Fondo de Aportaciones para el Fortalecimiento de las Entidades Federativas (FAFEF)-2020-Original de la URG.	6000: Obras Públicas.	227,550,233.67	227,550,233.67	-
Subtotal Federal (b)		6,543,551,331.03	6,543,551,331.03	-
Subtotal Otros recursos (c)		0.00	0.00	-
Total (a + b + c)		6,865,083,328.93	6,865,083,328.93	-

^{1/} La URG no proporcionó la información correspondiente a esta columna.

Fuente: Elaboración propia con información proporcionada por SACMEX, 2020.

URG 11C001 Secretaría de Seguridad Ciudadana (SSC)
Pp E053 "Protección Ciudadana, Orden Público y Paz Social"

Concurrencia de recursos					
Orden de Gobierno	Fuente de Financiamiento (i)	Presupuesto ejercido en el ejercicio fiscal 2020 de la fuente de financiamiento por Capítulo de gasto (ii)		Total (ii)	Justificación de la Fuente de Financiamiento seleccionada (iii)
		Capítulo de gasto	Presupuesto ejercido		
Federal y Estatal	111100 No Etiquetado Recursos Fiscales-Fiscales-Fiscales-2020-Original de la URG.	1000: Servicios Personales.	40,470,775.58	420,803,693.27	Los recursos son asignados mediante el techo presupuestal por la SAF de la Ciudad de México, la SSC sólo distribuye los recursos asignados conforme sus necesidades, pero, no determina las fuentes de financiamiento.
		2000: Materiales y Suministros.	22,185,768.23		
		3000: Servicios Generales.	179,634,184.58		
		5000: Bienes Muebles, Inmuebles e Intangibles.	77,713,319.84		
		6000: Inversión Pública.	100,799,645.04		
	111102 No Etiquetado Recursos Fiscales-Fiscales-Fiscales-2020-Original transferido para fines específicos.	2000: Materiales y Suministros.	84,790.94	84,790.94	
		3000: Servicios Generales.	0.00		
	111103 No Etiquetado Recursos Fiscales-Fiscales-Fiscales-2020-Líquida de recursos adicionales de principal.	5000: Bienes Muebles, Inmuebles e Intangibles.	0.00	0.00	
	111195 No Etiquetado Recursos Fiscales-Fiscales-Fiscales-2019-Líquida de remanentes de principal.	6000: Inversión Pública.	6,154,575.70	6,154,575.70	
	111203 No Etiquetado Recursos Fiscales-Fiscales-Ingresos de Aplicación Automática-2020-Líquida de recursos adicionales de principal.	2000: Materiales y Suministros.	1,962,508.25	8,616,763.57	
		3000: Servicios Generales.	213,322.84		
		5000: Bienes Muebles, Inmuebles e Intangibles.	6,440,932.48		
11P500 No Etiquetado Recursos Fiscales-Aportaciones Federales para Entidades Federativas y Municipios-Fondo de Aportaciones para la Seguridad Pública de los Estados y del Distrito Federal (FASP)-2020-Original de la URG.	1000: Servicios Personales.	1,966,652.36	40,833,278.88		
	2000: Materiales y Suministros.	38,866,626.52			

11WE03 No Etiquetado Recursos Fiscales-Fondos y Fidecomisos Públicos-Atención Emergencias Epidemiológicas en la Ciudad de México (FONADEN.CDMX)-2020-Líquida de recursos adicionales de principal.	1000: Servicios Personales.	23,875,599.52	73,343,307.61	
	2000: Materiales y Suministros.	30,430,150.48		
	3000: Servicios Generales.	8,539,514.70		
	5000: Bienes Muebles, Inmuebles e Intangibles.	10,498,042.91		
Subtotal Estatal (a)		549,836,409.97	549,836,409.97	
150100 No Etiquetado Recursos Federales-Participaciones a Entidades Federativas y Municipios-Participaciones en Ingresos Federales-2020-Original de la URG.	1000: Servicios Personales.	4,060,752,187.53	5,014,724,561.57	
	2000: Materiales y Suministros.	402,517,497.73		
	3000: Servicios Generales.	180,054,388.92		
	5000: Bienes Muebles, Inmuebles e Intangibles.	361,853,979.00		
	6000: Inversión Pública.	9,546,508.39		
150102 No Etiquetado Recursos Federales-Participaciones a Entidades Federativas y Municipios-Participaciones en Ingresos Federales-2020-Original transferido para fines específicos.	3000: Servicios Generales.	57,597,714.79	57,597,714.79	
150I00 No Etiquetado Recursos Federales-Participaciones a Entidades Federativas y Municipios-Incentivos derivados de la Coordinación Fiscal-2020-Original de la URG.	1000: Servicios Personales.	135,959.63	44,842,688.58	
	2000: Materiales y Suministros.	15,485,230.67		
	3000: Servicios Generales.	14,221,498.28		
	6000: Inversión Pública.	15,000,000.00		
25A103 Etiquetado Recursos Federales-Gobernación-Fortalecimiento de Seguridad (FORTASEG)-2020-Líquida de recursos adicionales de principal..	3000: Servicios Generales.	7,443,943.02	7,443,943.02	Los recursos son asignados mediante el techo presupuestal por la SAF de la Ciudad de México, la SSC sólo distribuye los recursos asignados conforme sus necesidades, pero, no determina las fuentes de financiamiento.
25A104 Etiquetado Recursos Federales-Seguridad y Protección Ciudadana-Fortalecimiento de Seguridad (FORTASEG)-2020-Líquida de interés de recursos adicionales de principal.	3000: Servicios Generales.	843,275.73	843,275.73	



	25M295 Etiquetado Recursos Federales-Provisiones Salariales y Económicas-Fondo de Capitalidad-2019-Líquida de remanentes de principal.	6000: Inversión Pública.	50,968,276.28	50,968,276.28	
	25P500 Etiquetado Recursos Federales-Aportaciones Federales para Entidades Federativas y Municipios-Fondo de Aportaciones para la Seguridad Pública de los Estados y del Distrito Federal (FASP)-2020-Original de la URG.	3000: Servicios Generales.	3,062,641.90	3,062,641.90	
	25P504 Etiquetado Recursos Federales-Aportaciones Federales para Entidades Federativas y Municipios-Fondo de Aportaciones para la Seguridad Pública de los Estados y del Distrito Federal (FASP)-2020-Líquida de interés de recursos adicionales de principal.	3000: Servicios Generales.	3,533,534.81	3,533,534.81	
	Subtotal Federal (b)		5,183,016,636.68	5,183,016,636.68	
Otros recursos	171803 No Etiquetado Otros Recursos de Libre Disposición-Donativos-Donativo COVID-19-2020-Líquida de recursos adicionales de principal.	5000: Bienes Muebles, Inmuebles e Intangibles.	0.00	0.00	Los recursos son asignados mediante el techo presupuestal por la SAF de la Ciudad de México, la SSC sólo distribuye los recursos asignados conforme sus necesidades, pero, no determina las fuentes de financiamiento.
	#N/D	3000: Servicios Generales.	50,352,149.22	50,352,149.22	
	Subtotal Otros recursos (c)		50,352,149.22	50,352,149.22	
Total (a + b + c)			5,783,205,195.87	5,783,205,195.87	-

Fuente: Elaboración propia con información proporcionada por SSC, 2020.

**URG 07C001 Secretaría de Obras y Servicios (SOBSE)
Pp K005 "Mejoramiento y Mantenimiento de la Infraestructura Urbana"**

Concurrencia de recursos					
Orden de Gobierno	Fuente de Financiamiento (i)	Presupuesto ejercido en el ejercicio fiscal 2020 de la fuente de financiamiento por Capítulo de gasto (ii)		Total (ii)	Justificación de la Fuente de Financiamiento seleccionada (iii) ¹
		Capítulo de gasto	Presupuesto ejercido		
Federal Estatal	15O100 No Etiquetado Recursos Federales-Participaciones a Entidades Federativas y Municipios-Participaciones en Ingresos Federales-2020-Original de la URG.	2000: Materiales y Suministros.	3,834,331.82	967,774,474.35	-
		6000: Obras Públicas.	963,940,142.53		
	15O102 No Etiquetado Recursos Federales-Participaciones a Entidades Federativas y Municipios-Participaciones en Ingresos Federales-2020-Original transferido para fines específicos.	2000: Materiales y Suministros.	1,055,403.86	90,057,907.50	-
		3000: Servicios Generales.	53,773,655.03		
		5000: Bienes Muebles e Inmuebles.	35,228,848.61		
	15OD03 No Etiquetado Recursos Federales-Participaciones a Entidades Federativas y Municipios-Fondo de Estabilización de los Ingresos de las Entidades Federativas (FEIEF)-2020-Líquida de recursos adicionales de principal.	6000: Obras Públicas.	10,266,344.51	10,266,344.51	-
	15OI00 No Etiquetado Recursos Federales-Participaciones a Entidades Federativas y Municipios-Incentivos derivados de la Coordinación Fiscal-2020-Original de la URG.	2000: Materiales y Suministros.	73,738.41	35,031,632.41	--
		5000: Bienes Muebles e Inmuebles.	809,846.46		
		6000: Obras Públicas.	34,148,047.54		
	25M203 Etiquetado Recursos Federales-Provisiones Salariales y Económicas-Fondo de Capitalidad-2020-Líquida de recursos adicionales de principal.	6000: Obras Públicas.	25,159,556.55	25,159,556.55	-

25P200 Etiquetado Recursos Federales-Aportaciones Federales para Entidades Federativas y Municipios-Fondo de Aportaciones para el Fortalecimiento de las Entidades Federativas (FAFEF)-2020-Original de la URG.	6000: Obras Públicas.	72,924,028.26	72,924,028.26	-
25R503 Etiquetado Recursos Federales-Cultura-"Complejo Cultural Bosque de Chapultepec"-2020-Líquida de recursos adicionales de principal.	6000: Obras Públicas.	25,094,814.03	25,094,814.03	-
Subtotal Federal (a)		1,226,308,757.61	1,226,308,757.61	
111100 No Etiquetado Recursos Fiscales-Fiscales-Fiscales-2020-Original de la URG.	2000: Materiales y Suministros.	55,516,732.40	955,002,882.34	-
	3000: Servicios Generales.	126,434,315.56		
	5000: Bienes Muebles e Inmuebles.	10,949,516.08		
	6000: Obras Públicas.	762,102,318.30		
111200 No Etiquetado Recursos Fiscales-Fiscales-Ingresos de Aplicación Automática-2020-Original de la URG.	2000: Materiales y Suministros.	693,386.98	1,346,965.78	-
	5000: Bienes Muebles e Inmuebles.	653,578.80		
Subtotal Estatal (b)		956,349,848.12	956,349,848.12	-
Subtotal Otros recursos (c)		0.00	0.00	-
Total (a + b + c)		2,182,658,605.73	2,182,658,605.73	-

^{1/} La URG no proporcionó la información correspondiente a esta columna.
Fuente: Elaboración propia con información proporcionada por SOBSE, 2020.

**URG 07C001 Secretaría de Obras y Servicios (SOBSE)
Pp K006 "Mejoramiento y Mantenimiento de la Infraestructura Vial"**

Concurrencia de recursos						
Orden de Gobierno	Fuente de Financiamiento (i)	Presupuesto ejercido en el ejercicio fiscal 2020 de la fuente de financiamiento por Capítulo de gasto (ii)		Total (ii)	Justificación de la Fuente de Financiamiento seleccionada (iii)1	
		Capítulo de gasto	Presupuesto ejercido			
Federal Estatal	150100 No Etiquetado Recursos Federales-Participaciones a Entidades Federativas y Municipios-Participaciones en Ingresos Federales-2020-Original de la URG.	2000: Materiales y Suministros.	0.00	980,678,715.90	-	
		5000: Bienes Muebles e Inmuebles.	30,322,008.38			
		6000: Obras Públicas.	950,356,707.52			
	150100 No Etiquetado Recursos Federales-Participaciones a Entidades Federativas y Municipios-Incentivos derivados de la Coordinación Fiscal-2020-Original de la URG.	2000: Materiales y Suministros.	1,093,224.51	717,085,284.72	-	
		6000: Obras Públicas.	715,992,060.21			
	25M203 Etiquetado Recursos Federales-Provisiones Salariales y Económicas-Fondo de Capitalidad-2020-Líquida de recursos adicionales de principal.	6000: Obras Públicas.	286,417.00	286,417.00	286,417.00	-
	25P200 Etiquetado Recursos Federales-Aportaciones Federales para Entidades Federativas y Municipios-Fondo de Aportaciones para el Fortalecimiento de las Entidades Federativas (FAFEF)-2020-Original de la URG.	6000: Obras Públicas.	116,000,000.00	116,000,000.00	116,000,000.00	-
	Subtotal Federal (a)			1,814,050,417.62	1,814,050,417.62	
	111100 No Etiquetado Recursos Fiscales-Fiscales-Fiscales-2020-Original de la URG.	2000: Materiales y Suministros.	100,923,727.69	131,999,110.22	-	
		3000: Servicios Generales.	29,203,988.53			
5000: Bienes Muebles e Inmuebles.		0.00				
6000: Obras Públicas.		1,871,394.00				
121100 No Etiquetado Financiamientos internos-Financiamiento-Financiamiento-2020-Original de la URG.	6000: Obras Públicas.	420,030,989.63	420,030,989.63	420,030,989.63	-	

	Subtotal Estatal (b)	552,030,099.85	552,030,099.85	-
	Subtotal Otros recursos (c)	0.00	0.00	-
Total (a + b + c)		2,366,080,517.47	2,366,080,517.47	-

^{1/} La URG no proporcionó la información correspondiente a esta columna.
Fuente: Elaboración propia con información proporcionada por SOBSE, 2020.

**URG 07C001 Secretaría de Obras y Servicios (SOBSE)
Pp K008 "Ampliación, Operación y Mantenimiento de Alumbrado Público"**

Concurrencia de recursos					
Orden de Gobierno	Fuente de Financiamiento (i)	Presupuesto ejercido en el ejercicio fiscal 2020 de la fuente de financiamiento por Capítulo de gasto (ii)		Total (ii)	Justificación de la Fuente de Financiamiento seleccionada (iii) ¹
		Capítulo de gasto	Presupuesto ejercido		
	25M203 Etiquetado Recursos Federales-Provisiones Salariales y Económicas-Fondo de Capitalidad-2020-Líquida de recursos adicionales de principal.	6000: Obras Públicas.	2,629,151.07	2,629,151.07	-
	Subtotal Federal (a)		2,629,151.07	2,629,151.07	
Federal Estatal	y 111100 No Etiquetado Recursos Fiscales-Fiscales-Fiscales-2020-Original de la URG.	2000: Materiales y Suministros.	17,478,199.12	949,803,357.68	-
		3000: Servicios Generales.	265,382,302.50		
		5000: Bienes Muebles e Inmuebles.	0.00		
		6000: Obras Públicas.	666,942,856.06		
	111200 No Etiquetado Recursos Fiscales-Fiscales-Ingresos de Aplicación Automática-2020-Original de la URG.	2000: Materiales y Suministros.	296,696.10	1,061,844.11	-
		3000: Servicios Generales.	765,148.01		
		Subtotal Estatal (b)		950,865,201.79	950,865,201.79
	Subtotal Otros recursos (c)		0.00	0.00	-
Total (a + b + c)			953,494,352.86	953,494,352.86	-

^{1/} La URG no proporcionó la información correspondiente a esta columna.
Fuente: Elaboración propia con información proporcionada por la URG.

**URG 07C001 Secretaría de Obras y Servicios (SOBSE)
Pp K010 "Construcción Mantenimiento y Ampliación de Edificios Públicos"**

Concurrencia de recursos					
Orden de Gobierno	Fuente de Financiamiento (i)	Presupuesto ejercido en el ejercicio fiscal 2020 de la fuente de financiamiento por Capítulo de gasto (ii)		Total (ii)	Justificación de la Fuente de Financiamiento seleccionada (iii)1
		Capítulo de gasto	Presupuesto ejercido		
Federal y Estatal	150100 No Etiquetado Recursos Federales-Participaciones a Entidades Federativas y Municipios-Participaciones en Ingresos Federales-2020-Original de la URG.	6000: Obras Públicas.	154,894,330.20	154,894,330.20	-
	150I00 No Etiquetado Recursos Federales-Participaciones a Entidades Federativas y Municipios-Incentivos derivados de la Coordinación Fiscal-2020-Original de la URG.	6000: Obras Públicas.	264,988,613.59	264,988,613.59	-
	25M203 Etiquetado Recursos Federales-Provisiones Salariales y Económicas-Fondo de Capitalidad-2020-Líquida de recursos adicionales de principal.	6000: Obras Públicas.	46,658,657.84	46,658,657.84	
	25P200 Etiquetado Recursos Federales-Aportaciones Federales para Entidades Federativas y Municipios-Fondo de Aportaciones para el Fortalecimiento de las Entidades Federativas (FAFEF)-2020-Original de la URG.	6000: Obras Públicas.	12,935,827.68	12,935,827.68	-
	25P602 Etiquetado Recursos Federales-Aportaciones Federales para Entidades Federativas y Municipios-Fondo de Aportaciones para la Infraestructura Social (FAIS)-2020-Original transferido para fines específicos.	6000: Obras Públicas.	68,867,913.18	68,867,913.18	-
	25R503 Etiquetado Recursos Federales-Cultura-"Complejo Cultural Bosque de Chapultepec"-2020-Líquida de recursos adicionales de principal.	6000: Obras Públicas.	14,225,397.97	14,225,397.97	-
	Subtotal Federal (a)			562,570,740.46	562,570,740.46

111100 No Etiquetado Recursos Fiscales- Fiscales-Fiscales-2020-Original de la URG.	2000: Materiales y Suministros.	5,594,179.20	141,047,846.50	-
	3000: Servicios Generales.	35,057,302.59		
	5000: Bienes Muebles e Inmuebles.	2,249,994.20		
	6000: Obras Públicas.	98,146,370.51		
Subtotal Estatal (b)		141,047,846.50	141,047,846.50	-
Subtotal Otros recursos (c)		0.00	0.00	-
Total (a + b + c)		703,618,586.96	703,618,586.96	-

^{1/} La URG no proporcionó la información correspondiente a esta columna.
Fuente: Elaboración propia con información proporcionada por SOBSE, 2020.

Anexo A formato 4. Procesos en la gestión del Fondo

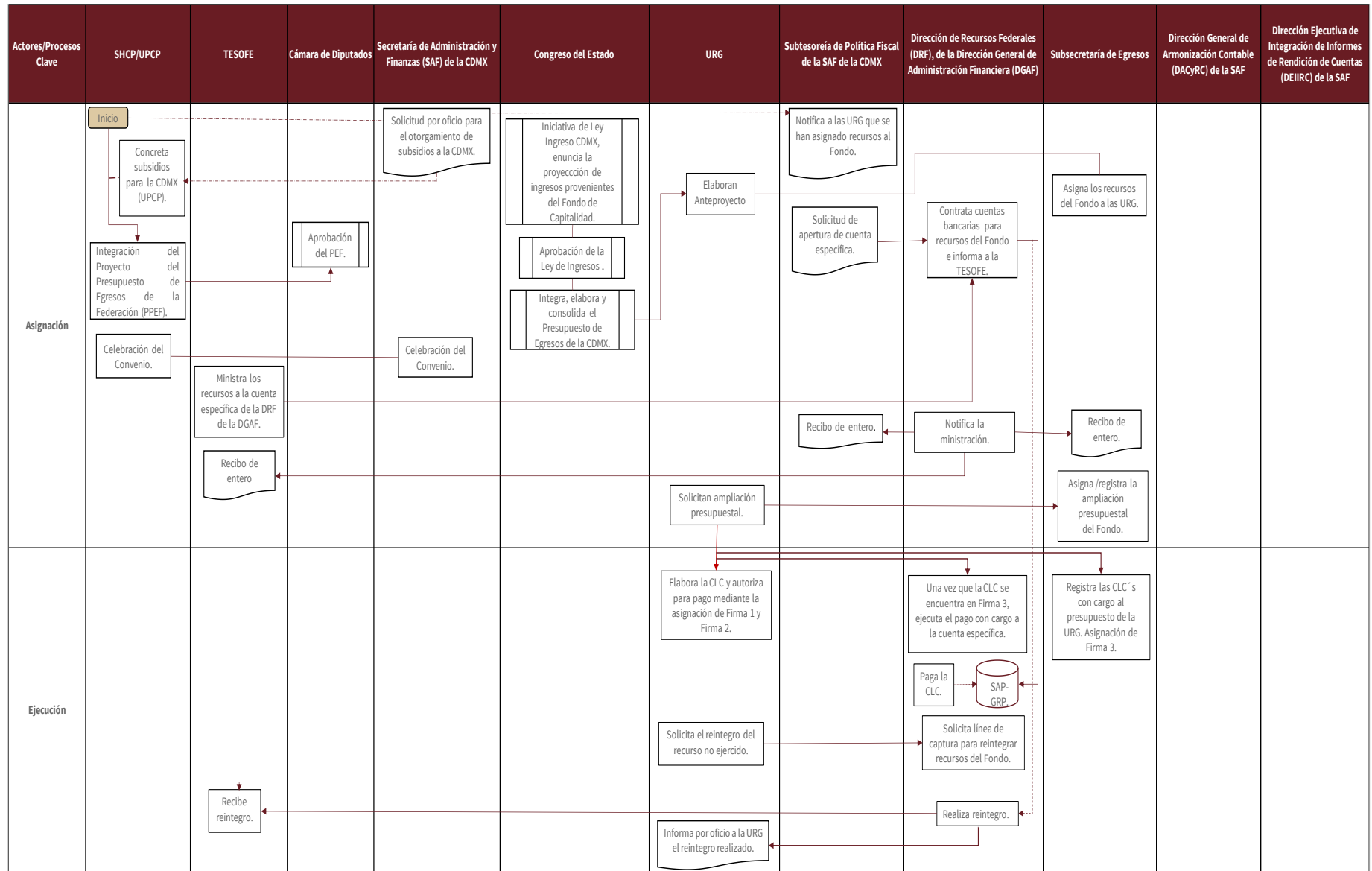

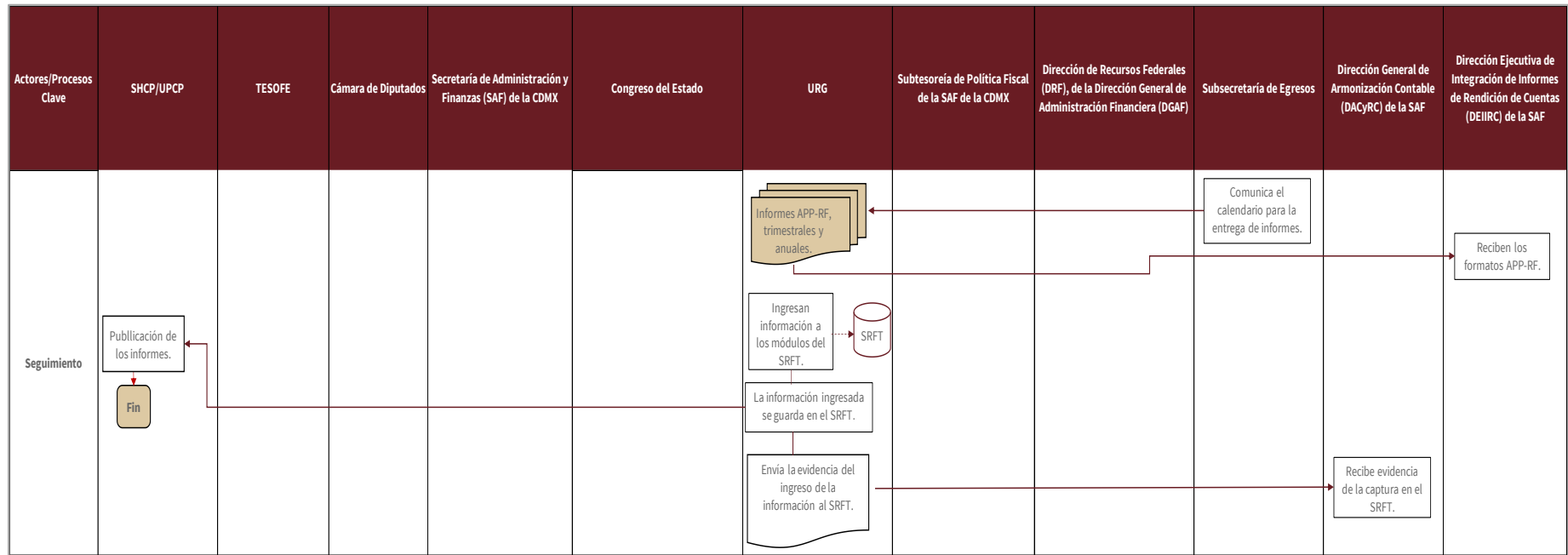

Fuente: Elaboración propia con información de la Dirección de Recursos Federales, las URG y la normativa aplicable.

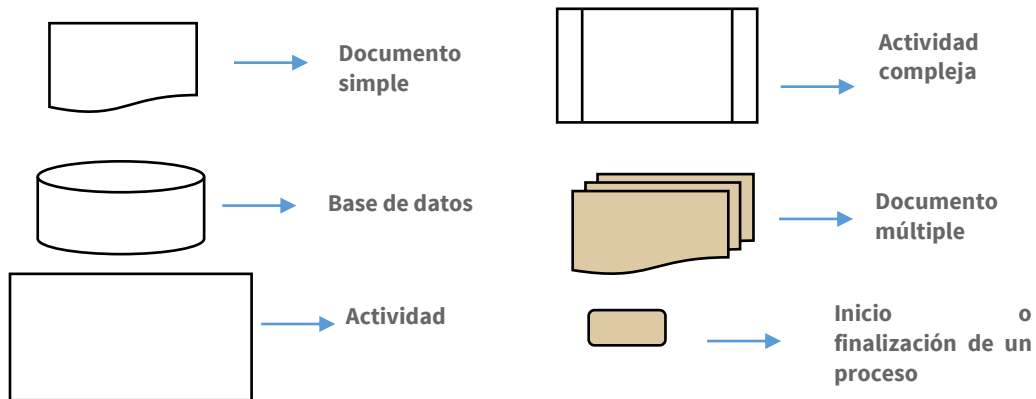



APP-RF	Avance Programático-Presupuestal de Actividades Institucionales Financiadas con Recursos de Origen Federal
CLC	Cuenta por Liquidar Certificada
DACyRC	Dirección General de Armonización Contable
DEIIRC	Dirección Ejecutiva de Integración de Informes de Rendición de Cuentas
DGAF	Dirección General de Administración Financiera
DRF	Dirección de Recursos Federales
LI	Ley de Ingresos del Estado
PPEF	Proyecto del Presupuesto de Egresos de la Federación
PEF	Presupuesto de Egresos de la Federación
PEE	Presupuesto de Egresos del Estado
SAF	Secretaría de Administración y Finanzas de la CDMX
SAP-GRP	Sistema Informático de Planeación de Recursos Gubernamentales
SHCP	Secretaría de Hacienda y Crédito Público
SRFT	Sistema de Recursos Federales Transferidos
TESOFE	Tesorería de la Federación
UPCP	Unidad de Política y Control de Presupuesto
URG	Unidad Responsable del Gasto

Tabla General del Proceso

Tabla General del Proceso				
Número de proceso	Nombre del Proceso	Actividades	Áreas Responsables	Valoración general
Etapas de asignación				
1	Analizar la factibilidad para el otorgamiento de subsidios a la CDMX.	Solicitud por oficio y Cartera de programas y proyectos a la Unidad de Política y Control de Presupuesto (UPCP) de la SHCP sobre la factibilidad para el otorgamiento de subsidios a la CDMX.	Secretaría de Administración y Finanzas (SAF) de la CDMX.	Estos procesos se establecen en la normativa del Fondo (Convenio), pero no se proporcionó información relacionada.
2	Concretar un apoyo presupuestario por concepto de subsidios a la CDMX.	Mecanismo para otorgar subsidios a la CDMX, con cargo al Pp U087 Fondo de Capitalidad del Ramo General 23 Provisiones Salariales y Económicas.	UPCP.	
3	Asignación de recursos federales al Fondo de Capitalidad.	Discusión y aprobación del monto de recursos asignado al Fondo en el Presupuesto de Egresos de la Federación (PEF).	Cámara de Diputados.	A partir de 2019 a la fecha (2021) el monto de recursos del Fondo de Capitalidad no ha sido asignado desde el PEF.
4	Ley de Ingresos de la CDMX.	La presente Ley deberá publicarse en la Gaceta Oficial de la Ciudad de México.	Jefatura de Gobierno de la CDMX.	De acuerdo con la Ley de Ingresos de la CDMX ejercicios fiscales 2014-2021, la entidad federativa únicamente recibió ingresos con cargo al Fondo de Capitalidad en 2017 y 2018. Para el resto de los ejercicios fiscales no se menciona al Fondo en la Ley de Ingresos de la CDMX.
5	Notificar a las URG sobre la asignación de recursos al Fondo.	Notifica a las URG que se han asignado recursos al Fondo cuando no han sido establecidos desde el PEF.	Dirección de Coordinación Fiscal y Financiera, de la Subtesorería de Política Fiscal.	En estos casos, las URG consideran que el Fondo les representa una fuente de financiamiento a la que se tiene acceso de manera improvisada, es decir, sin planear su incorporación.
6	Envía Anteproyecto de Presupuesto de cada ejercicio fiscal.	Se integra, elabora y consolida el Presupuesto de Egresos de la Ciudad de México.	Unidad Responsable del Gasto (URG) en coordinación con la Subsecretaría de Egresos de la SAF de la CDMX.	-
7	Formalizar la transferencia de subsidios a la CDMX con cargo al Fondo.	Celebración del Convenio para el Otorgamiento de Subsidios, el cual incluye los anexos Cartera de programas y proyectos y Calendarios de ejecución y ministración.	La SAF de la CDMX – Gobierno Federal, por conducto de la SHCP.	El Convenio no tiene fecha de realización, por lo que puede ser elaborado en cualquier fecha del año fiscal.
8	Solicitud de apertura de cuenta específica.	Solicita mediante oficio la apertura de la cuenta específica.	Subtesorería de Política Fiscal de la Tesorería de la CDMX.	-



9	Contratación de una cuenta bancaria específica.	Contrata una cuenta bancaria productiva y específica para el seguimiento de los recursos del Fondo y de los rendimientos financieros generados.	Dirección de Recursos Federales (DRF) de la Dirección General de Administración Financiera (DGAF).	-
10	Aviso de número de cuenta específica.	Informa el número de la cuenta específica en la que se concentrarán los recursos a la Tesorería de la Federación (TESOFE).	DRF de la DGAF.	-
11	Ministración de los recursos federales	Ministra los recursos a la cuenta específica de la DRF de la DGAF.	TESOFE.	-
12	Notificación de ministración de recursos.	Concentra los recursos y notifica la ministración mediante Recibo de entero a la TESOFE, a la Subsecretaría de Política Fiscal (SPF) de la SAF y a la Subsecretaría de Egresos.	DRF de la DGAF.	-
13	Solicitud de recursos.	Solicita Ampliación Presupuestal del Fondo a la Subsecretaría de Egresos.	URG.	-
14	Dispone de la asignación presupuestal a las URG.	Asigna/registra la Ampliación Presupuestal.	Subsecretaría de Egresos de la SAF.	-
Etapa de programación y presupuestación				
15	Comunicar el monto definitivo asignado a la URG.	Notificar el monto asignado definitivo a las URG para que las URG realicen el POA definitivo.	Subsecretaría de Egresos de la SAF.	La Subsecretaría de Egresos comunica el monto asignado original, para realizar el POA definitivo.
16	Asignación	Elaborar e Incorporar al Sistema SAP-GRP el POA.	URG.	La URG realiza la captura en dicho programa y solicita, para su validación a la Subsecretaría de Egresos.
17	Autorización Previa para realizar trámites y establecer compromisos presupuestales.	Solicitud de Autorización a través del Sistema SAP-GRP en el módulo "Anteproyecto".	URG.	Se realiza en el Sistema SAP-GRP, una vez que la Subsecretaría de Egresos registra la propuesta de Anteproyecto.
18	Solicitar a las URG el Analítico de claves, cartera de inversión, las proyecciones financieras, entre otros.	Incorporar al Sistema SAP-GRP, el Analítico de Claves, Cartera de Inversión, las Proyecciones financieras, entre otros.	URG.	La URG, realiza la captura y solicita para su validación a la Subsecretaría de Egresos, en el caso de la cartera de inversión únicamente cuando en el Anteproyecto (Techo Presupuestal) se consideran recursos para el capítulo de gasto 5000.
19	En caso de que aplique, se debe cumplir con la Ficha Técnica del Proyecto en el Sistema.	Integrar una Cartera de Inversión en el Sistema, la cual incluye la información correspondiente a sus proyectos de inversión a través del cumplimiento de la Ficha Técnica de la sección "Proyectos" del Sistema.	URG.	La URG cuando le asignan recursos del capítulo de gasto 5000 ya sea en el Anteproyecto o mediante una ampliación líquida de recursos, es requisito subir la Ficha Técnica del Proyecto en el Sistema SAP-GRP,

				para que la SAF la registre y se pueda ejercer el recurso.
20	Validar la Ficha Técnica en el Sistema SAP-GRP	Validación de la Cartera de inversión.	Dirección General de Planeación Presupuestaria, Control y Evaluación del Gasto (DGPPCEG).	Es quién revisa y en caso de existir alguna corrección, rechaza la Ficha Técnica en el Sistema SAP-GRP, y sugiere de cómo realizar el cambio, todo mediante el mismo Sistema.
Etapas de ejecución				
21	Elaborar y autorizar la Cuenta por Liquidar Certificada (CLC).	Elabora la CLC y autoriza para pago mediante la asignación de Firma 1 y Firma 2.	URG.	-
22	Registro de la CLC.	Registra las CLC´s con cargo al presupuesto de la URG (Asignación de Firma 3).	Subsecretaría de Egresos	-
23	Pago de la CLC.	Ejecuta el pago con cargo a la cuenta específica.	DGAF de la SAF	-
24	Solicitud de reintegros.	Solicita mediante oficio el reintegro de recursos no ejercidos a la URG.	DRF de la DGAF.	Al cierre del ejercicio la URG tiene 15 días, para solicitar a la SAF de la CDMX, la devolución de los recursos que no se comprometieron ni devengaron, así como los intereses generados en la cuenta, esto de acuerdo con la normativa.
25	Reintegros a la TESOFE.	Realiza el reintegro a la TESOFE.	DRF de la DGAF.	-
26	Informa a la URG la realización del reintegro.	Informa mediante oficio a la URG el reintegro realizado.	DRF de la DGAF.	-
Etapas de Seguimiento				
27	Calendarización de fechas de entrega de informes.	Comunica el calendario para la entrega de informes.	Subsecretaría de Egresos de la SAF.	Da a conocer circulares y oficios, de las fechas que se deben de realizar los reportes e informes.
28	Reportan los informes trimestrales en el Sistema de Recursos Federales Transferidos (SRFT).	Reporte de los informes trimestrales sobre el ejercicio, destino y resultados del gasto a través del Sistema que establezca la SHCP.	La URG, en coordinación con la Dirección Ejecutiva de Integración de Informes de Rendición de Cuentas (DEIIRC).	La URG sube la información al Sistema y la Dirección Ejecutiva de Integración de Informes de Rendición de Cuentas lo valida.
29	Las URG envían evidencia de la captura en el SRFT.	Recibe evidencia de la captura de los informes trimestrales en el SRFT.	Dirección General de Armonización Contable (DACyRC) de la SAF.	-
30	Se autorizan las adecuaciones a los formatos APR-RF.	Adecuar los formatos: Avance Programático-Presupuestal de Actividades Institucionales Financiadas con Recursos de Origen Federal (APP-RF) para la integración del Informe del Avance Trimestral (IAT) y Cuenta Pública.	La URG genera los formatos y la DEIIRC los revisa.	Reportes que se realizan de manera trimestral y es a través de requisitar formatos que establece la DEIIRC, mediante un Manual de Programación-Presupuestación.



31	Publicación de los informes que se realizan en el SRFT.	La CDMX debe publicar los informes que se realizan por medio del SRFT a través de los órganos locales oficiales de difusión	SAF y SHCP	-
32	Las URG reportan el ejercicio de recursos federales	Reciben los formatos APP-RF	DEIIRC.	-
33	Registro de avance de metas.	El reporte y registro de los avances de las metas se realizará a través de la herramienta informática que comunique la Subsecretaría a las URG.	La DEIIRC informa a la URG, sobre como integrar los reportes.	Se realizan en formatos que establece la DEIIRC, a través de un manual de programación-presupuestación.
34	Integrar los IAT	Integrar los IAT y de resultados para la Cuenta Pública.		Subsecretaría de Egresos de la SAF comunica a las URG la fecha y mecanismos para la entrega del reporte de Cuenta Pública.

Fuente: Elaboración propia con información de la Dirección de Recursos Federales, las URG y la normativa aplicable.

Anexo A formato 5. Resultados de los indicadores estratégicos y de gestión del Fondo

Resultados de los indicadores estratégicos y de gestión del Fondo											
Nivel de Objetivo	Nombre del Indicador	Frecuencia de medición	Unidad de Medida	Meta programada en el ejercicio fiscal 2020	Avance en el ejercicio fiscal 2020	Avance con respecto a la meta en el ejercicio fiscal evaluado (Avance/Meta)	Meta programada para el ejercicio 2019	Avance en el ejercicio 2019	Avance con respecto a la meta en el ejercicio anterior (Avance/Meta)	Medios de verificación (fuentes de información)	Justificación del avance con respecto a la meta (explicar por qué se cumplieron las Metas)
Indicadores federales¹											
411- Unidad de Política y Control de Presupuesto (UPCP)											
Fichas de Indicadores de Desempeño (FID) del Pp U087 "Fondo de Capitalidad de la Ciudad de México"											
s.d. ²	Porcentaje de monto ejercido del Programa Fondo de Capitalidad	Anual	Porcentaje	s.d.	s.d.	Cumplíndose al 100% con el calendario de transferencias de recursos a la entidad federativa de conformidad a lo programado, mediante el registro de cuentas por liquidar certificadas. Asimismo, se autorizaron las adecuaciones presupuestarias equivalentes al uno al millar para la fiscalización que lleva a cabo la ASF en el Programa que se	s.d.	s.d.	s.d.	s.d.	Al ser un programa que no se da de alta al inicio del ejercicio no es posible estimar metas trimestrales y anuales para este programa.

						informa.						
<p>^{1/} El Fondo de Capitalidad no cuenta como tal, con una MIR federal ni tampoco con una MIR estatal. Fuente: SHCP. (2020). Informes sobre la Situación Económica, las Finanzas Públicas y la Deuda Pública. XVIII. Seguimiento del Desempeño de los Programas Aprobados en el Presupuesto de Egresos de la Federación en el Presupuesto de Egresos de la Federación 2020. Obtenido de http://finanzaspublicas.hacienda.gob.mx/es/Finanzas_Publicas/Informes_al_Congreso_de_la_Union SHCP. (junio, 2019). Estructura Programática a emplear en el Proyecto de Presupuesto de Egresos 2020. Obtenido de https://www.ppef.hacienda.gob.mx/work/models/PPEF/2020/estructura_programatica/1_EstructurasProgramaticas_paraPPEF2020.pdf ^{2/}s.d.: sin dato.</p>												
Indicadores estatales												
URG 06C001 Secretaría del Medio Ambiente (SEDEMA)												
Indicadores de la MIR del Pp E022 “Cuidado y Conservación de los Bosques, Áreas de Valor Ambiental y Suelo de Conservación”¹												
<p>^{1/}” Las Matrices de Indicadores de los Programas presupuestarios para la Secretaría del Medio Ambiente, se encuentran en proceso de elaboración con las diferentes áreas operativas de esta Secretaría”. Lo anterior, de acuerdo con la nota adjunta en el Informe de Avance Trimestral enero-diciembre 2020. SAF de la CDMX. (2020). <i>Formato IAPP Indicadores Asociados a Programas Presupuestarios</i>. Informe de Avance Trimestral enero - diciembre 2020. Obtenido de https://servidoresx3.finanzas.cdmx.gob.mx/documentos/banco_info_2020_4/I.5_Indicadores_Asociados_a_Programas_Presupuestarios.pdf Nota informativa proporcionada por la SEDEMA.</p>												
URG 11C001 Secretaría de Seguridad Ciudadana (SSC)												
Indicadores de la MIR del Pp E053 “Protección Ciudadana, Orden Público y Paz Social”												
Fin	Nivel de cumplimiento de servicios	Anual	Porcentaje	90	s.d.	s.d.	s.d.	s.d.	s.d.	Archivo físico y reportes anuales	s.d.	
Propósito	Porcentaje de cumplimiento de servicios	Anual	Porcentaje	90	s.d.	s.d.	s.d.	s.d.	s.d.	Archivo físico y reportes anuales	s.d.	
Componentes	Porcentaje de servicios realizados para la protección y atención de la ciudadanía	Trimestral	Porcentaje	90	s.d.	s.d.	s.d.	s.d.	s.d.	Archivo físico de la Coordinación General de la Policía Metropolitana	s.d.	
	Porcentaje de servicios para inhibir la comisión de delitos	Trimestral	Porcentaje	90	s.d.	s.d.	s.d.	s.d.	s.d.	Archivo físico de la Coordinación General de la Policía Metropolitana	s.d.	
	Porcentaje de dispositivos estratégicos	Trimestral		90	s.d.	s.d.	s.d.	s.d.	s.d.	Archivo físico de la Coordinación General de la	s.d.	



	realizados de atención y protección a la ciudadanía										Policía Metropolitana	
Actividades	Porcentaje de servicios para prevenir la comisión de delitos	Trimestral	Porcentaje	90	s.d.	s.d.	s.d.	s.d.	s.d.	s.d.	Archivo físico de la Coordinación General de la Policía Metropolitana	s.d.
	Porcentaje de rastreos de artefactos explosivos	Trimestral	Porcentaje	90	s.d.	s.d.	s.d.	s.d.	s.d.	s.d.	Archivo físico de la Coordinación General de la Policía Metropolitana	s.d.

Fuente: Información proporcionada por la SSC. MIR del Pp E053.

URG 01CD03 Centro de Comando, Control, Cómputo, Comunicaciones y Contacto Ciudadano de la Ciudad de México (C5)
Indicadores de la MIR del Pp E065 "Servicio Integral de Operación y Atención a Emergencias"¹

Fin	Variación porcentual en los tiempos de respuesta en la atención de los incidentes	Sexenal	Porcentaje	s.d.	s.d.	s.d.	s.d.	s.d.	s.d.	s.d.	https://www.c5.cdmx.gob.mx/	s.d.
Propósito	Porcentaje de recursos asignados	Anual	Porcentaje	s.d.	s.d.	s.d.	s.d.	s.d.	s.d.	s.d.	https://www.c5.cdmx.gob.mx/	s.d.
Componentes	Porcentaje de llamadas improcedentes	Anual	Porcentaje	s.d.	s.d.	s.d.	s.d.	s.d.	s.d.	s.d.	https://www.c5.cdmx.gob.mx/	s.d.
	Porcentaje folios atendidos por el ente correspondiente	Anual	Porcentaje	s.d.	s.d.	s.d.	s.d.	s.d.	s.d.	s.d.	https://www.c5.cdmx.gob.mx/	s.d.
	Porcentaje de STV's, ANPR's y Tótems Operativos	Semestral	Porcentaje	s.d.	s.d.	s.d.	s.d.	s.d.	s.d.	s.d.	https://www.c5.cdmx.gob.mx/	s.d.
	Porcentaje de mesas de trabajo por cada ente	Anual	Porcentaje	s.d.	s.d.	s.d.	s.d.	s.d.	s.d.	s.d.	https://www.c5.cdmx.gob.mx/	s.d.



Actividades	Porcentaje de programas implementados	Semestral	Porcentaje	s.d.	s.d.	s.d.	s.d.	s.d.	s.d.	https://www.c5.cdmx.gob.mx/	s.d.
	Porcentaje de plan de trabajo por cada ente	Semestral	Porcentaje	s.d.	s.d.	s.d.	s.d.	s.d.	s.d.	https://www.c5.cdmx.gob.mx/	s.d.
	Porcentaje de mantenimiento exitoso a cámaras y sensores	Semestral	Porcentaje	s.d.	s.d.	s.d.	s.d.	s.d.	s.d.	https://www.c5.cdmx.gob.mx/	s.d.
	Número de cámaras de videovigilancia instaladas	Semestral	Porcentaje	s.d.	s.d.	s.d.	s.d.	s.d.	s.d.	https://www.c5.cdmx.gob.mx/	s.d.
	Total de mesas de trabajo	Semestral	Porcentaje	s.d.	s.d.	s.d.	s.d.	s.d.	s.d.	https://www.c5.cdmx.gob.mx/	s.d.

Fuente: Información proporcionada por el C5. Archivo “7,8 Matriz de indicadores árbol del problema de Programa Presupuestario E065”.

**URG 06CD03 Sistema de Agua de la Ciudad de México (SACMEX)
Indicadores de la MIR del Pp K003 “Infraestructura de Agua Potable, Alcantarillado y Saneamiento”**

Nota: El Pp K003 se creó en 2020 y a la fecha (2021) aún no presenta sus respectivos instrumentos de diseño.

**URG 06CD03 Sistema de Aguas de la Ciudad de México (SACMEX)
Indicadores de la MIR del Pp U002 “Agua Potable, Drenaje y Saneamiento”**

Nota: El Pp U002 se creó en 2020 y a la fecha (2021) aún no presenta sus respectivos instrumentos de diseño.

**URG 07C001 Secretaría de Obras y Servicios (SOBSE)
Indicadores de la MIR del Pp K005 “Mejoramiento y Mantenimiento de la Infraestructura Urbana”**

Fin	Variación de la red vial en buen estado	Anual	Porcentaje	s.d.	s.d.	0.18	s.d.	s.d.	s.d.	https://informegobierno.cdmx.gob.mx/	s.d.
Propósito	Porcentaje de la red vial en buen estado	Anual	Porcentaje	s.d.	s.d.	0.18	s.d.	s.d.	s.d.	https://informegobierno.cdmx.gob.mx/ Bases de datos de la DGOIV	s.d.
Componentes	Porcentaje de la red vial mantenida y	Trimestral	Porcentaje	s.d.	s.d.	0.18	s.d.	s.d.	s.d.	Bases de datos de la DGOIV	s.d.

	rehabilitada										
Actividades	Porcentaje de vialidades rehabilitadas	Trimestral	Porcentaje	s.d.	s.d.	39.47	s.d.	s.d.	s.d.	Bases de datos de la DGOIV	s.d.
	Porcentaje de guarniciones y banquetas mantenidas	Trimestral	Porcentaje	s.d.	s.d.	39.47	s.d.	s.d.	s.d.	Bases de datos de la DGOIV	s.d.
	Porcentaje de fuentes urbanas	Trimestral	Porcentaje	s.d.	s.d.	21.06	s.d.	s.d.	s.d.	Bases de datos de la DGOIV	s.d.
Fuente: Información proporcionada por la SOBSE. MIR del Pp K005 2020.											
URG 07C001 Secretaría de Obras y Servicios (SOBSE)											
Indicadores de la MIR del Pp K006 “Mejoramiento y Mantenimiento de la Infraestructura Vial”											
Fin	Variación de la red vial en buen estado	Anual	Porcentaje	s.d.	s.d.	39.47	s.d.	s.d.	s.d.	https://www.transparencia.cdmx.gob.mx/secretaria-de-obras-y-servicios	s.d.
Propósito	Variación porcentual de la superficie de rodamiento mantenida	Anual	Porcentaje	s.d.	s.d.	21.06	s.d.	s.d.	s.d.	https://www.transparencia.cdmx.gob.mx/secretaria-de-obras-y-servicios	s.d.
Componentes	Porcentaje de superficie de rodamiento mantenida	Trimestral	Porcentaje	s.d.	s.d.	39.47	s.d.	s.d.	s.d.	Base de datos Dirección de Mejoramiento de la Infraestructura Vial dependiente de la Dirección General de Obras de Infraestructura Vial	s.d.
	Mobiliario urbano mantenido	Trimestral	Porcentaje	s.d.	s.d.	21.06	s.d.	s.d.	s.d.	Base de datos Dirección de Mejoramiento de la Infraestructura Vial dependiente	s.d.



										de la Dirección General de Obras de Infraestructura Vial	
	Superficie rodamiento diagnosticado	Trimestral	Porcentaje	s.d.	s.d.	21.06	s.d.	s.d.	s.d.	Base de datos Dirección de Mejoramiento de la Infraestructura Vial dependiente de la Dirección General de Obras de Infraestructura Vial	s.d.
Actividades	Porcentaje de baches reparados	Trimestral	Porcentaje	s.d.	s.d.	39.47	s.d.	s.d.	s.d.	Base de datos Dirección de Mejoramiento de la Infraestructura Vial dependiente de la Dirección General de Obras de Infraestructura Vial	s.d.
	Porcentaje de la superficie de rodamiento repavimentada	Trimestral	Porcentaje	s.d.	s.d.	21.06	s.d.	s.d.	s.d.	Base de datos Dirección de Mejoramiento de la Infraestructura Vial dependiente de la Dirección General de Obras de Infraestructura Vial	s.d.
	Señalamiento vertical y horizontal mantenido	Trimestral	Porcentaje	s.d.	s.d.	s.d.	s.d.	s.d.	s.d.	Base de datos Dirección de Mejoramiento de la	s.d.



										Infraestructura Vial dependiente de la Dirección General de Obras de Infraestructura Vial	
	Componentes del mobiliario urbano mantenidos	Trimestral	Porcentaje	s.d.	s.d.	s.d.	s.d.	s.d.	s.d.	Base de datos Dirección de Mejoramiento de la Infraestructura Vial dependiente de la Dirección General de Obras de Infraestructura Vial	s.d.

Fuente: Información proporcionada por la SOBSE. MIR del Pp K006 2020.

URG 07C001 Secretaría de Obras y Servicios (SOBSE)
Indicadores de la MIR del Pp K008 "Ampliación, Operación y Mantenimiento de Alumbrado Público"¹

Fin	Variación porcentual de la modernización de luminarias en la Red Vial Primaria de la Ciudad de México	Anual	Porcentaje	s.d.	s.d.	32	s.d.	s.d.	s.d.	Censo Anual de Alumbrado Público	s.d.
Propósito	Porcentaje de vialidades con nueva tecnología en el alumbrado público de la Red Vial Primaria	Anual	Porcentaje	s.d.	s.d.	20	s.d.	s.d.	s.d.	Censo Anual de Alumbrado Público	s.d.
Componentes	1. Porcentaje de avance en sustitución de luminarios con tecnología led	Semestral	Porcentaje	s.d.	s.d.	100	s.d.	s.d.	s.d.	Informes de Avance Trimestral (IAT)	s.d.
	2. Porcentaje de	Trimestral	Porcentaje	s.d.	s.d.		s.d.	s.d.	s.d.	Informes de	s.d.



	acciones de Mantenimiento correctivo del alumbrado público					s.d.				Avance Trimestral (IAT)	
						100					
Actividades	1.1 Porcentaje de avance Instalación de luminarios Led adquiridos	Trimestral	Porcentaje	s.d.	s.d.	100	s.d.	s.d.	s.d.	Informes de Avance Trimestral (IAT)	s.d.
	1.2 Porcentaje de avance Instalación de luminarios Led por contrato	Trimestral	Porcentaje	s.d.	s.d.	100	s.d.	s.d.	s.d.	Informes de Avance Trimestral (IAT)	s.d.
	2.1 Atención a la demanda ciudadana	Trimestral	Porcentaje	s.d.	s.d.	100	s.d.	s.d.	s.d.	Sistema Único de Atención Ciudadana (SUAC)	s.d.

¹/Fuente: Información proporcionada por la SOBSE. Anexo 12 Matrices_de_Indicadores_para_Resultados_2020. Pdf.

URG 07C001 Secretaría de Obras y Servicios (SOBSE)											
Indicadores de la MIR del Pp K010 "Construcción, Mantenimiento y Ampliación de Edificios Públicos"											
Fin	Variación porcentual anual de los servicios otorgados.	Anual	Variación porcentual	s.d.	s.d.	s.d.	s.d.	s.d.	s.d.	Reportes internos	s.d.
Propósito	Variación porcentual anual de los espacios públicos instalados.	Anual	Variación porcentual	s.d.	s.d.	s.d.	s.d.	s.d.	s.d.	Reportes internos	s.d.
Componentes	Porcentaje de espacios públicos construidos.	Trimestral	Porcentaje	s.d.	s.d.	100.00	s.d.	s.d.	s.d.	Reportes internos	s.d.
	Porcentaje de espacios públicos remodelados.	Trimestral	Porcentaje	s.d.	s.d.	87.50	s.d.	s.d.	s.d.	Reportes internos	s.d.
	Porcentaje de avance físico en la Construcción del Museo interactivo infantil Iztapalapa	Trimestral	Porcentaje	s.d.	s.d.	99.69	s.d.	s.d.	s.d.	Reportes internos	s.d.



	en la Ciudad de México.										
	Porcentaje de avance físico en la Construcción del FARO Cosmos en la Ciudad de México.	Trimestral	Porcentaje	s.d.	s.d.	98.20	s.d.	s.d.	s.d.	Reportes internos	s.d.
	Porcentaje de Avance físico en la Construcción del Mercado la Merced Nave Mayor.	Trimestral	Porcentaje	s.d.	s.d.	100.00	s.d.	s.d.	s.d.	Reportes internos	s.d.
	Porcentaje de avance físico en la Construcción de la primera etapa de la Fiscalía de investigación Estratégica Central.	Trimestral	Porcentaje	s.d.	s.d.	100.00	s.d.	s.d.	s.d.	Reportes internos	s.d.
Actividades	Porcentaje de avance físico del proyecto ejecutivo para Escuela de Alto Rendimiento de Beisbol en el Centro Deportivo Renovación Nacional.	Trimestral	Porcentaje	s.d.	s.d.	100.00	s.d.	s.d.	s.d.	Reportes internos	s.d.
	Porcentaje de avance físico de los trabajos de Estudio técnico y obras de remodelación para ejecutarse en el monumento histórico Ángel de la Independencia.	Trimestral	Porcentaje	s.d.	s.d.	98.72	s.d.	s.d.	s.d.	Reportes internos	s.d.



Porcentaje de avance físico en los trabajos de mantenimiento y rehabilitación a las Unidades Territoriales de Atención y Prevención de la Violencia de Género LUNAS.	Trimestral	Porcentaje	s.d.	s.d.	100.00	s.d.	s.d.	s.d.	Reportes internos	s.d.
Porcentaje de avance físico en los trabajos de mantenimiento y rehabilitación de Museos del Complejo Cultural Bosque de Chapultepec.	Trimestral	Porcentaje	s.d.	s.d.	25.32	s.d.	s.d.	s.d.	Reportes internos	s.d.
Porcentaje de avance físico en los trabajos de Modernización de la Planta de Asfalto de la Ciudad de México, Segunda Etapa (Edificio de Laboratorios y Almacenes).	Trimestral	Porcentaje	s.d.	s.d.	99.75	s.d.	s.d.	s.d.	Reportes internos	s.d.
Porcentaje de avance físico en los trabajos de Rehabilitación de infraestructura sanitaria dentro de la Parroquia (Catedral) de San Bernardino de Siena, en la Alcaldía	Trimestral	Porcentaje	s.d.	s.d.	94.59	s.d.	s.d.	s.d.	Reportes internos	s.d.



Xochimilco.											
Porcentaje de avance físico en los Trabajos de Topografía, Revisión de instrumentación y Sondeos Geotécnicos de la Catedral Metropolitana de la Ciudad de México.	Trimestral	Porcentaje	s.d.	s.d.	99.98	s.d.	s.d.	s.d.	Reportes internos	s.d.	
Porcentaje de avance físico en los trabajos de rehabilitación y mantenimiento mayor y/o menor a Centros de Asistencia e Integración Social.	Trimestral	Porcentaje	s.d.	s.d.	73.91	s.d.	s.d.	s.d.	Reportes internos	s.d.	
Porcentaje de avance físico en los trabajos complementarios para el Cuartel de la Guardia Nacional en San Miguel Ajusco, Ciudad de México.	Trimestral	Porcentaje	s.d.	s.d.	100.00	s.d.	s.d.	s.d.	Reportes internos	s.d.	

²/s.d.: sin dato.

Fuente: MIR del Pp K010 2020. Información proporcionada por la SOBSE.

***ANÁLISIS DE FORTALEZAS,
OPORTUNIDADES,
DEBILIDADES, AMENAZAS Y
RECOMENDACIONES***

Análisis de Fortalezas, Oportunidades, Debilidades, Amenazas y Recomendaciones

TEMA: Contribución y Destino de los Recursos		
Fortaleza y Oportunidad	Referencia (Pregunta)	Recomendación
<p>1. Fortaleza: En el ejercicio fiscal 2020, se crearon la mayoría de los Pp que recibieron financiamiento del Fondo, con los cuales se podrá identificar, cómo cada una de las acciones vinculadas a los Pp están cumpliendo con un objetivo estratégico, y poder dar puntual seguimiento a las metas programadas.</p>	1	Sin recomendación.
<p>1. Oportunidad: Que el Fondo se logre reglamentar y normar, con el fin de hacer efectivos los derechos reconocidos en el artículo 122 Apartado B de la CPEUM, el cual establece que la Cámara de Diputados, al dictaminar el PEF, analizará y determinará los recursos que se requieran para apoyar a la CDMX en su carácter de Capital de los EUM, así como las bases para su ejercicio. Lo anterior, permitiría integrar el Fondo al PbR-SED.</p>	2	Sin recomendación.
Debilidad y Amenaza	Referencia (Pregunta)	Recomendación
<p>1. Debilidad: La entidad federativa no cuenta con un diagnóstico que integre las problemáticas a las que el Fondo de Capitalidad contribuye.</p>	1	1. Elaborar un diagnóstico específico para el Fondo atendiendo a los criterios metodológicos de la MML, en el que se consideren los elementos mínimos para su diseño, entre otros: identificación del estado actual y evolución de la o las problemáticas que podrían atenderse con recursos del Fondo, dentro del marco de los 7 destinos de gasto establecidos en el numeral 4 de los Lineamientos de Operación del Fondo, justificación teórica y empírica de la intervención, árbol del problema, árbol del objetivo, los Pp a financiar, población potencial y objetivo, así como su nivel de cobertura, indicadores y presupuesto.
<p>2. Debilidad: No existen criterios claros y definidos para la distribución de los recursos del Fondo a las necesidades más apremiantes de la Ciudad de México, que incluya los 7 rubros de gasto del numeral 4 de los Lineamientos de Operación del Fondo.</p>	2 y 3	2. Definir la distribución de los recursos del Fondo desde la planeación, es decir, se sugiere se establezca la creación de una Estrategia de distribución de los recursos del Fondo, así como, la emisión de lineamientos locales para la planeación de la ejecución de los recursos del Fondo. De esta manera, se podrá precisar y determinar las reglas sobre cómo ejercer estos recursos, cómo convenirlos y qué hacer cuando hay recursos adicionales a los que se aprobaron.
<p>3. Debilidad: No se identificó un documento de planeación estratégica o estrategia de cobertura del Fondo orientada a resultados, tampoco para los Pp financiados con recursos del Fondo.</p>	3	3. Integrar un documento de planeación estratégica basado en un diagnóstico en el que se determine el objetivo estratégico que persigue el Fondo y su relación con los Pp, planee las estrategias y líneas de acción necesarias para su cumplimiento, así como los indicadores que permitan dar seguimiento a los resultados alcanzados y metas congruentes con los objetivos y con la problemática a cuya atención contribuyan los recursos del Fondo.
<p>4. Debilidad: El Fondo y los Pp que reciben financiamiento del Fondo, no tienen definida ni cuantificada su población potencial, objetivo y atendida.</p>	4	4. Definir y cuantificar la población potencial, objetivo y atendida o áreas de enfoque de los Pp, con el objeto de evaluar los resultados del Fondo en cuanto a su cobertura.

<p>5. Debilidad: La información que se reporta sobre el ejercicio del Fondo no permite vincular de manera directa los proyectos de inversión con cada uno de los rubros de gasto del Fondo y con el Pp al que se le vincula.</p>	6	<p>5. Incluir en la Cartera de programas y proyectos la información sobre el tipo de rubro de gasto del Fondo y los Pp a través de los cuales se ejecutarán los programas y proyectos.</p>
---	---	--

TEMA: Gestión y Operación		
Fortaleza y Oportunidad	Referencia (Pregunta)	Recomendación
<p>1. Fortaleza: El proceso de operación del Fondo se establece en los Lineamientos de Operación del Fondo de Capitalidad para la Ciudad de México.</p>	8	Sin recomendación.
<p>2. Fortaleza: El Fondo cuenta con una “Evaluación Específica del Desempeño del Fondo de Capitalidad de la Ciudad de México ejercicio fiscal 2017”, Evaluaciones de Diseño de los Pp K005 y K006 ejercicio fiscal 2018 y una Auditoría de Cumplimiento realizada por la ASF en 2018, lo cual permite el seguimiento del Fondo.</p>	12	Sin recomendación.
Debilidad y Amenaza	Referencia (Pregunta)	Recomendación
<p>1. Amenaza: En el Decreto del PEF 2019 y 2020 no se estableció la asignación presupuestal a este Fondo, lo cual limita la planeación de los recursos por parte de los responsables del Fondo y de los Pp.</p>	8	6. Contar con una dependencia de la Ciudad de México que se coordine con la SHCP y las URG, para que sea la encargada de la planeación, ejecución y seguimiento de los recursos del Fondo.
<p>1. Debilidad: Hacen falta mecanismos que ayuden a identificar los rubros de gasto a los que el Fondo destinará los recursos, orientados a los rubros más apremiantes en la Ciudad de México.</p>	8	7. Crear un grupo de trabajo interinstitucional entre las URG coordinado por la SAF de la Ciudad de México, con el fin de identificar de manera colegiada los rubros a los que el Fondo destinará los recursos, orientados a los destinos más apremiantes de la Ciudad de México, así como establezca mecanismos de seguimiento para la ejecución del Fondo.
<p>2. Debilidad: No se identificó un mecanismo o proceso que fomente de una manera integral la estandarización o administración de información sobre la operación del Fondo, con la intención de mejorar su desempeño.</p>	8, 10, 13	8. Analizar la pertinencia legal y normativa para emitir procedimientos o lineamientos que regulen el funcionamiento del Fondo, en los cuales se determine un mecanismo para contar con información que permita identificar periódicamente las necesidades que pueden atenderse con recursos del Fondo, las dificultades que enfrenta en la operación cada política pública asociada a los rubros de gasto y el cumplimiento de los objetivos y metas a alcanzar; así como las estrategias para implementarlas y alcance de las mismas, asignar responsables; seguimiento de los procesos y diagramas de flujo. Con ello, la entidad federativa contará con una guía para la operación de los recursos del Fondo que actúe bajo los mismos criterios.
<p>3. Debilidad: No se identificó un adecuado sistema de control interno que permita identificar y atender los riesgos que limitan el cumplimiento de los objetivos del Fondo.</p>	9	9. Fortalecer los controles internos. Para ello, las URG deberán apearse cabalmente a los Lineamientos de Control Interno de la Administración Pública de la Ciudad de México; con el fin de que los recursos se apliquen en tiempo y forma.
<p>4. Debilidad: No hay evidencia sobre posibles ASM derivados de las evaluaciones Específica de Desempeño del Fondo de Capitalidad ejercicio fiscal 2017 y de Diseño a los Pp K005 y K006 ejercicio fiscal 2018 realizadas, que atiendan las áreas de mejora del Fondo con base en la recomendaciones y sugerencias señaladas por el evaluador externo.</p>	12	10. Dar cumplimiento a los ASM derivados de las evaluaciones Específica de Desempeño al Fondo de Capitalidad ejercicio fiscal 2017 y de Diseño a los Pp K005 y K006 ejercicio fiscal 2018, con el fin de contribuir en la optimización del desempeño del Fondo y de los Pp y por ende de las políticas públicas.

<p>5. Debilidad: Hace falta incluir en la información que se reporta sobre el ejercicio del Fondo, la distribución geográfica de los proyectos y la población beneficiada directa o indirecta de los recursos del Fondo.</p>	<p>15</p>	<p>11. Cumplir con la información pormenorizada que se reporta en los informes trimestrales, es decir, se debe incluir información sobre los contratos bajo los cuales se realizan los proyectos, la distribución geográfica de los proyectos y acciones y la población beneficiada directa o indirecta de los recursos del Fondo.</p>
---	-----------	--

TEMA: Orientación y Medición de Resultados		
Fortaleza y Oportunidad	Referencia (Pregunta)	Recomendación
<p>1. Oportunidad: Que la entidad federativa genere sus propios instrumentos de diseño del Fondo, es decir su propia MIR o Fichas de Indicadores de Desempeño que le permita el monitoreo y seguimiento de cómo se gasta y como puede mejorar la distribución de los recursos. Con ello, se fortalecerá el enfoque hacia resultados del Fondo.</p>	<p>19</p>	<p>Sin recomendación.</p>
<p>1. Fortaleza: Se identificó que los objetivos de los Pp que ejecutan las URG y que recibieron financiamiento del Fondo, se encuentran vinculados al PGCDMX 2019-2024.</p>	<p>20</p>	<p>Sin recomendación.</p>
Debilidad y Amenaza	Referencia (Pregunta)	Recomendación
<p>1. Debilidad: La entidad federativa no cuenta con un Pp específico para el ejercicio de los recursos del Fondo, por lo tanto, no cuenta con una MIR del Fondo a nivel estatal.</p>	<p>16, 17, 19</p>	<p>12. Diseñar instrumentos (indicadores) que permitan dar cuenta de los resultados de la aplicación de los recursos del Fondo en las políticas y programas públicos implementados en la entidad federativa, los cuales deberían ser congruentes con los destinos de rubros de gasto establecidos en el numeral 4 de los Lineamientos de Operación del Fondo, lo anterior con el fin de medir los efectos concretos que se generan con dichos recursos. Esta acción de mejora puede ser realizada por la entidad federativa en colaboración con los actores involucrados en el proceso de planeación y operación del Fondo.</p>
<p>2. Debilidad: La entidad federativa no cuenta con un mecanismo de sistematización de la información del ejercicio de los recursos del Fondo propio de la entidad federativa, que permita el monitoreo y seguimiento del desempeño del Fondo.</p>	<p>18</p>	<p>13. Establecer un mecanismo de sistematización de la información del ejercicio de los recursos del Fondo propio de la entidad federativa como por ejemplo el SRFT, con el fin de que en este sistema informático se registre, vigile y monitoree la autorización y ejercicio (momentos de gasto) del presupuesto de egresos, así como el seguimiento trimestral del cumplimiento de metas.</p>
<p>3. Debilidad: La entidad federativa no cuenta con indicadores federales, ni tampoco indicadores estatales que permitan medir los resultados concretos de la aplicación de los recursos del Fondo.</p>	<p>19</p>	<p>14. Elaborar la MIR estatal o Fichas de Indicadores de Desempeño para el Fondo, con el fin de poder medir el cumplimiento de las metas establecidas para la consecución de los objetivos del Fondo y de los Pp estatales y su enfoque hacia el PbR.</p>

TEMA: Generación de Información y Rendición de Cuentas		
Fortaleza y Oportunidad	Referencia (Pregunta)	Recomendación
<p>1. Fortaleza: Las URG reportan información sobre los proyectos de inversión financiados con el Fondo, en los Informes de Avance Trimestral.</p>	<p>23</p>	<p>Sin recomendación.</p>



<p>2. Fortaleza: Los documentos normativos del Fondo están actualizados y son públicos, es decir, disponible en la página electrónica y publicados en el DOF (con excepción del Convenio para el Otorgamiento de Subsidios, el cual se difunde por parte de la SAF de la Ciudad de México).</p>	22	Sin recomendación.
<p>3. Fortaleza: Las URG promueven mecanismos de participación ciudadana para el seguimiento del gasto. La SOBSE cuenta con un Sistema Único de Atención a Incidencias, en el que todos los días llegan reportes de las necesidades que hay en las vías primarias de la Ciudad de México y el C5 se apoya del Centro de Atención a Emergencias (línea 911) y denuncia anónima (089).</p>		Sin recomendación.
<p>Debilidad y Amenaza</p>	<p>Referencia (Pregunta)</p>	<p>Recomendación</p>
<p>1. Debilidad: La información que se reporta de manera trimestral a la SHCP a través del SRFT no cumple con los pilares de la calidad de la información establecida en el artículo 70 de la LGCG. Lo anterior debido entre otras razones a que no se cumplen los momentos contables.</p>	21	15. Fortalecer la coordinación entre la SAF y las URG de los Pp, para la integración, revisión y validación de la información, que permita monitorear el desempeño del Fondo.
<p>2. Debilidad: No se identificó información documentada que permita monitorear el desempeño del Fondo de Capitalidad.</p>		16. Elaborar Fichas de Indicadores de Desempeño que permita el seguimiento y la valoración de los resultados específicos del Fondo.
<p>3. Debilidad: La información trimestral que las URG cargan en el SRFT y la que se envía a la Cuenta Pública 2020 no es congruente.</p>		17. Generar un mecanismo de validación de la información entre la SAF y las URG de los Pp, con la finalidad de que la información se suministre de manera congruente y con el detalle suficiente y se valide entre los actores implicados.
<p>4. Debilidad: No se identificó información del avance en la consecución de los objetivos del Fondo, que permita cuantificar a los beneficiarios finales de las acciones que se realizan con los recursos del Fondo.</p>	23	18. Cuantificar a los beneficiarios finales (directos e indirectos) de las acciones que se realizan con recursos del Fondo.

RESULTADOS Y RECOMENDACIONES



Anexo A formato 1. Cuadro de resultados y recomendaciones

Resultados y Recomendaciones.					
No.	Debilidad o Amenaza	Recomendación	Propuesta de Mejora	Mejora Esperada	Referencia Capítulo y Pregunta
1	La entidad federativa no cuenta con un diagnóstico que integre las problemáticas a las que el Fondo de Capitalidad contribuye.	Elaborar un diagnóstico específico para el Fondo atendiendo a los criterios metodológicos de la MML, en el que se consideren los elementos mínimos para su diseño, entre otros: identificación del estado actual y evolución de la o las problemáticas que podrían atenderse con recursos del Fondo, dentro del marco de los 7 destinos de gasto establecidos en el numeral 4 de los Lineamientos de Operación del Fondo, justificación teórica y empírica de la intervención, árbol del problema, árbol del objetivo, los Pp a financiar, población potencial y objetivo, así como su nivel de cobertura, indicadores y presupuesto.	Incluir el árbol de problemas y de objetivos en la elaboración del diagnóstico del Fondo.	Diagnóstico específico para el Fondo elaborado, atendiendo a los criterios metodológicos de la MML.	Capítulo 2 Pregunta 1
2	No existen criterios claros y definidos para la distribución de los recursos del Fondo a las necesidades más apremiantes de la Ciudad de México, que incluya los 7 rubros de gasto del numeral 4 de los Lineamientos de Operación del Fondo. Al respecto, en el Decreto del PEF 2019 y 2020 no se estableció la asignación presupuestal a este Fondo, lo cual limita la planeación de los recursos por parte de los responsables del Fondo y de los Pp.	Definir la distribución de los recursos del Fondo desde la planeación, es decir, se sugiere se establezca la creación de una Estrategia de distribución de los recursos del Fondo, así como, la emisión de lineamientos locales para la planeación de la ejecución de los recursos del Fondo. De esta manera, se podrá precisar y determinar las reglas sobre cómo ejercer estos recursos, cómo convenirlos y qué hacer cuando hay recursos adicionales a los que se aprobaron.	Contar con una Estrategia de distribución de los recursos del Fondo, así como, la emisión de lineamientos locales para la planeación de la ejecución de los recursos del Fondo, que permita precisar y determinar las reglas sobre cómo ejercer estos recursos, cómo convenirlos y qué hacer cuando hay recursos adicionales a los que se aprobaron.	El Fondo cuenta con una Estrategia de distribución de los recursos del Fondo, así como, con lineamientos locales para la planeación de la ejecución de los recursos del Fondo.	Capítulo 2 Pregunta 2 y 3.
3	No se identificó un documento de planeación estratégica o estrategia de cobertura del Fondo orientada a resultados, tampoco para los Pp financiados con recursos del Fondo.	Integrar un documento de planeación estratégica basado en un diagnóstico en el que se determine el objetivo estratégico que persigue el Fondo y su relación con los Pp, planee las estrategias y líneas de acción necesarias para su cumplimiento, así como los indicadores que permitan dar seguimiento a los resultados alcanzados y metas congruentes con los objetivos y con la problemática a cuya atención contribuyan los recursos del Fondo.	Contar con un documento de planeación estratégica para el Fondo	Contar con un documento de planeación estratégica para el Fondo.	Capítulo 2 Pregunta 3

Resultados y Recomendaciones.					
No.	Debilidad o Amenaza	Recomendación	Propuesta de Mejora	Mejora Esperada	Referencia Capítulo y Pregunta
4	El Fondo y los Pp que reciben financiamiento del Fondo, no tienen definida ni cuantificada su población potencial, objetivo y atendida.	Definir y cuantificar la población potencial, objetivo y atendida o áreas de enfoque del Fondo y de los Pp, con el objeto de evaluar los resultados del Fondo en cuanto a su cobertura.	Establecer una estrategia de cobertura (que permita atender a la población objetivo) y focalización que abarque metas de la población a atender, así como la conceptualización de la población objetivo y atendida, para el Fondo y los Pp.	Población potencial, objetivo y atendida claramente definidas y cuantificadas, para el Fondo y para los Pp financiados.	Capítulo 2 Pregunta 4
5	La información que se reporta sobre el ejercicio del Fondo no permite vincular de manera directa los proyectos de inversión con cada uno de los rubros de gasto del Fondo y con el Pp al que se le vincula.	Incluir en la Cartera de programas y proyectos la información sobre el tipo de rubro de gasto del Fondo y los Pp a través de los cuales se ejecutarán los programas y proyectos.	Incluir en los documentos oficiales del Fondo información que vincule a los Pp con sus respectivos proyectos de inversión local.	La información que se genera del Fondo permite vincular los Pp con sus respectivos proyectos de inversión local.	Capítulo 2. Pregunta 6
6	En el Decreto del PEF 2019 y 2020 no se estableció la asignación presupuestal a este Fondo, lo cual limita la planeación de los recursos por parte de los responsables del Fondo y de los Pp.	Contar con una dependencia de la Ciudad de México que se coordine con la SHCP y las URG, para que sea la encargada de la planeación, ejecución y seguimiento de los recursos del Fondo.	Definir una dependencia de la Ciudad de México que se coordine con la SHCP y las URG y se encargue de la planeación, ejecución y seguimiento de los recursos del Fondo.	El Fondo cuenta con una dependencia de la Ciudad de México que se coordina con la SHCP y las URG, y se encarga de la planeación, ejecución y seguimiento de los recursos del Fondo.	Capítulo 3 Pregunta 8.
7	Hacen falta mecanismos que ayuden a identificar los rubros de gasto a los que el Fondo destinará los recursos, orientados a los rubros más apremiantes en la Ciudad de México.	Crear un grupo de trabajo interinstitucional entre las URG coordinado por la SAF de la Ciudad de México, con el fin de identificar de manera colegiada los rubros a los que el Fondo destinará los recursos, orientados a los destinos más apremiantes de la Ciudad de México, así como establezca mecanismos de seguimiento para la ejecución del Fondo.	Contar con mecanismos que ayuden a identificar los rubros de gasto a los que el Fondo destinará los recursos, orientados a los rubros más apremiantes de la Ciudad de México.	Existe un grupo de trabajo interinstitucional, que identifica de manera colegiada que los recursos del Fondo se orientan a los destinos más apremiantes de la Ciudad de México.	Capítulo 3 Pregunta 8
8	No se identificó un mecanismo o proceso que fomenta de una manera integral la estandarización o administración de información sobre la operación del Fondo, con la intención de mejorar su desempeño.	Analizar la pertinencia legal y normativa para emitir procedimientos o lineamientos que regulen el funcionamiento del Fondo, en los cuales se determine un mecanismo para contar con información que permita identificar periódicamente las necesidades que pueden atenderse con recursos del Fondo, las dificultades que enfrenta	Que los operadores del Fondo y de los Pp financiados conozcan cada una de sus funciones para la operación del Fondo, den seguimiento a los procesos y cuenten con diagramas de	Manual de procedimientos o guía de procesos, que concentre los procesos y permita conocer a los operadores del Fondo y de los Pp cada una de sus funciones y los	Capítulo 3 Preguntas 8, 10 y 13

Resultados y Recomendaciones.					
No.	Debilidad o Amenaza	Recomendación	Propuesta de Mejora	Mejora Esperada	Referencia Capítulo y Pregunta
		en la operación cada política pública asociada a los rubros de gasto y el cumplimiento de los objetivos y metas a alcanzar; así como las estrategias para implementarlas y alcance de las mismas, asignar responsables; seguimiento de los procesos y diagramas de flujo. Con ello, la entidad federativa contará con una guía para la operación de los recursos del Fondo que actúe bajo los mismos criterios.	flujo. Así contarán con una guía para actuar bajo los mismos criterios.	lineamientos aplicables para la operación del Fondo.	
9	No se identificó un adecuado sistema de control interno que permita identificar y atender los riesgos que limitan el cumplimiento de los objetivos del Fondo.	Fortalecer los controles internos. Para ello, las URG deberán apegarse cabalmente a los Lineamientos de Control Interno de la Administración Pública de la Ciudad de México; con el fin de que los recursos se apliquen en tiempo y forma.	Fortalecer los controles internos con el fin de contar con un sistema de control interno que permita identificar y atender los riesgos que limitan el cumplimiento de los objetivos del Fondo.	El sistema de control interno del Fondo permite identificar y atender los riesgos que limitan el cumplimiento de los objetivos del Fondo.	Capítulo 3 Pregunta 9
10	No hay evidencia sobre posibles ASM derivados de las evaluaciones de diseño a los Pp K005 y K006 ejercicio fiscal 2018 y de la Evaluación Específica del Desempeño del Fondo de Capitalidad ejercicio fiscal 2017 realizadas, que atiendan las áreas de mejora del Fondo con base en la recomendaciones y sugerencias señaladas por el evaluador externo.	Dar cumplimiento a los ASM derivados de las evaluaciones de diseño a los Pp K005 y K006 ejercicio fiscal 2018 y Específica de Desempeño al Fondo de Capitalidad ejercicio fiscal 2017, con el fin de contribuir en la optimización del desempeño del Fondo y de los Pp y por ende de las políticas públicas.	Atender los ASM derivados de las evaluaciones realizadas al Fondo y a los Pp, con el fin de contribuir en la mejora de la gestión o resultados del Fondo.	La entidad federativa asume compromisos para introducir mejoras en la gestión o resultados del Fondo, con base en los hallazgos, debilidades, oportunidades y amenazas identificadas en las evaluaciones externas.	Capítulo 3 Pregunta 12
11	Hace falta incluir en la información que se reporta sobre el ejercicio del Fondo, la información sobre los contratos bajo los cuales se realizan los proyectos, la distribución geográfica de los proyectos y acciones y la población beneficiada directa o indirecta de los recursos del Fondo.	Cumplir con la información pormenorizada que se reporta en los informes trimestrales, es decir, se debe incluir información sobre los contratos bajo los cuales se realizan los proyectos, la distribución geográfica de los proyectos y acciones y la población beneficiada directa o indirecta de los recursos del Fondo.	Incluir la información sobre los contratos bajo los cuales se realizan los proyectos y acciones, la distribución geográfica de los proyectos y acciones y la población beneficiada directa o indirecta de los recursos del Fondo, en la información que se reporta en los informes trimestrales.	La información oficial que se genera del Fondo incluye la información de los contratos bajo los cuales se realizan los proyectos, la distribución geográfica de los proyectos y acciones y la población beneficiada directa o indirecta de los recursos del Fondo.	Capítulo 3 Pregunta 15

Resultados y Recomendaciones.					
No.	Debilidad o Amenaza	Recomendación	Propuesta de Mejora	Mejora Esperada	Referencia Capítulo y Pregunta
12	La entidad federativa no cuenta con un Pp específico para el ejercicio de los recursos del Fondo, por lo tanto, no cuenta con una MIR del Fondo. a nivel estatal.	Diseñar instrumentos (indicadores) que permitan dar cuenta de los resultados de la aplicación de los recursos del Fondo en las políticas y programas públicos implementados en la entidad federativa, los cuales deberían ser congruentes con los destinos de rubros de gasto establecidos en el numeral 4 de los Lineamientos de Operación del Fondo, lo anterior con el fin de medir los efectos concretos que se generan con dichos recursos. Esta acción de mejora puede ser realizada por la entidad federativa en colaboración con los actores involucrados en el proceso de planeación y operación del Fondo.	Diseñar Indicadores de Resultados que permitan monitorear el desempeño del Fondo de Capitalidad.	El Fondo cuenta con indicadores de resultados que le permiten medir los efectos concretos que se generan con dichos recursos.	Capítulo 4 Preguntas 16, 17 y 19
13	La entidad federativa no cuenta con un mecanismo de sistematización de la información del ejercicio de los recursos del Fondo propio de la entidad federativa, que permita el monitoreo y seguimiento del desempeño del Fondo.	Establecer un mecanismo de sistematización de la información del ejercicio de los recursos del Fondo propio de la entidad federativa como por ejemplo el SRFT, con el fin de que en este sistema informático se registre, vigile y monitoree la autorización y ejercicio (momentos de gasto) del presupuesto de egresos, así como el seguimiento trimestral del cumplimiento de metas.	Contar con un mecanismo de sistematización de la información del ejercicio de los recursos del Fondo propio de la entidad federativa.	Sistema informático en el que se registra, vigila y monitorea la autorización y ejercicio del presupuesto de egresos, así como el seguimiento trimestral del cumplimiento de metas.	Capítulo 4 Pregunta 18
14	La entidad federativa no cuenta con indicadores federales, ni tampoco indicadores estatales que permitan medir los resultados concretos de la aplicación de los recursos del Fondo.	Elaborar la MIR estatal o Fichas de Indicadores de Desempeño para el Fondo, con el fin de poder medir el cumplimiento de las metas establecidas para la consecución de los objetivos del Fondo y de los Pp estatales y su enfoque hacia el PBR.	Elaborar indicadores de resultados (federales y estatales) para el Fondo que permitan medir los resultados concretos de la aplicación de los recursos del Fondo.	La entidad federativa cuenta con indicadores de resultados para el Fondo, que permita medir el cumplimiento de las metas establecidas para la consecución de los objetivos del Fondo y de los Pp estatales.	Capítulo 4 Pregunta 19
15	La información que se reporta de manera trimestral a la SHCP a través del SRFT no cumple con los pilares de la calidad de la información establecida en el artículo 70 de la LGCG. Lo anterior debido entre otras razones a que no se cumplen los momentos contables.	Fortalecer la coordinación entre la SAF y las URG de los Pp, para la integración, revisión y validación de la información, que permita monitorear el desempeño del Fondo.	Cumplir con la integración, revisión y validación de la información que se reporta trimestralmente del Fondo.	La información que se reporta de manera trimestral sobre el ejercicio del Fondo cumple con las dimensiones de calidad de la información: Homogeneidad, congruencia, granularidad y cabalidad.	Capítulo 5. Pregunta 21
16	No se identificó	Elaborar Fichas de Indicadores de	Elaborar Fichas de	La entidad	Capítulo 4

Resultados y Recomendaciones.					
No.	Debilidad o Amenaza	Recomendación	Propuesta de Mejora	Mejora Esperada	Referencia Capítulo y Pregunta
	información documentada que permita monitorear el desempeño del Fondo de Capitalidad.	Desempeño que permita el seguimiento y la valoración de los resultados específicos del Fondo.	Indicadores de Desempeño que permita el seguimiento y la valoración de los resultados específicos del Fondo.	federativa cuenta con indicadores de resultados (federal y estatal) que permiten el seguimiento y valoración de los resultados del Fondo.	Pregunta 21
17	La información trimestral que las URG cargan en el SRFT y la que se envía a la Cuenta Pública 2020 no es congruente.	Generar un mecanismo de validación de la información entre la SAF y las URG de los Pp y fortalecer la comunicación y coordinación para que la información se suministre de manera congruente y con el detalle suficiente y se valide entre los actores implicados.	Fortalecer la comunicación y coordinación para que la información se suministre de manera congruente y con el detalle suficiente y se valide entre los actores implicados.	Mecanismo de validación de información entre la SAF y las URG de los Pp financiados.	Capítulo 4 Pregunta 21
18	No se identificó información del avance en la consecución de los objetivos del Fondo, que permita cuantificar a los beneficiarios finales de las acciones que se realizan con los recursos del Fondo.	Cuantificar a los beneficiarios finales (directos e indirectos) de las acciones que se realizan con recursos del Fondo.	Dimensionar la población beneficiada directa o indirectamente con las obras y proyectos financiados con el Fondo.	La entidad federativa cuenta con información sobre la población beneficiada de manera directa o indirecta de las acciones que se realizan con recursos del Fondo.	Capítulo 4 Pregunta 23

CONCLUSIONES



Conclusiones

Los recursos del Fondo de Capitalidad tienen el carácter de subsidios federales y deben destinarse a programas y proyectos con impacto en la Ciudad de México, los cuales contribuyen a mantener las condiciones que se requieren como sede de los Poderes de la Unión y la Capital de los Estados Unidos Mexicanos.

El Fondo de Capitalidad pertenece al Ramo General 23, el cual se caracteriza por ser un instrumento de política presupuestaria orientada a atender obligaciones y compromisos del Gobierno Federal, como por ejemplo incluir provisiones económicas para hacer frente a contingencias derivadas de fenómenos naturales; el cumplimiento del balance presupuestario y la reasignación eficiente entre ramos, entre otros.

En consecuencia, derivado de la amplitud de los objetivos que tiene el Fondo de Capitalidad sobre el uso de los recursos; así como para atender una multiplicidad de destinos establecidos en el numeral 4 de los Lineamientos de Operación del Fondo. Las prioridades de la Ciudad de México son muchas y muy variables de un año a otro, por lo tanto, los recursos se destinan conforme a esas necesidades y problemáticas que van surgiendo, por ejemplo, hacer frente a contingencias derivadas de fenómenos naturales.

Luego entonces, la diversidad y flexibilidad en el uso de los recursos, hace que el Fondo se vea como una fuente de financiamiento para hacer frente a necesidades que no están sustentadas en un diagnóstico específico para el Fondo.

Al respecto, para el Fondo de Capitalidad no existe una reglamentación y normatividad precisa sobre el monto que se le asignará anualmente, lo cual trae como consecuencia que los criterios de distribución contenidos en la regulación no sean claros y definidos, para la asignación de los recursos del Fondo a las necesidades más apremiantes de la Ciudad de México. Asimismo, en el Decreto del PEF 2019, 2020 y 2021 no se estableció la asignación presupuestal a este Fondo, lo cual limita la planeación de los recursos por parte de los responsables del Fondo y de los Programas presupuestarios de la estructura programática estatal.

Así, en 2020, la Ciudad de México destinó de manera un tanto diversificada los recursos del Fondo en los rubros de gasto: a) procuración de justicia, b) infraestructura vial primaria, c) infraestructura cultural, turística o de transporte público, d) vigilancia y e) medio ambiente.

Para la operación de estos rubros de gasto el Gobierno de la Ciudad de México se apoya de intervenciones públicas estatales que en su conjunto integran 9 Pp ejecutados por cinco Dependencias y Órganos Desconcentrados ejecutores del gasto (URG) y a su vez estas fungen como fuente de financiamiento para apoyar 16 proyectos locales que van desde la construcción de infraestructura de conectividad, construcción de líneas y redes de agua potable en todas las Alcaldías de la Ciudad de México hasta restauración ambiental.

De este modo, el presupuesto ejercido en 2020 por las URG queda como sigue: El C5 ejerció un presupuesto de 339.5 mdp, el SACMEX 288.4 mdp, la SOBSE 74.7 mdp, la SSC 50.9 mdp y por último la SEDEMA 21.9 mdp. Del total de los 16 proyectos, 6 fueron financiados con recursos 2020 los cuales fueron ejecutados por la SOBSE y la SEDEMA y 10 con recursos 2019 ejecutados por la SSC, C5 y SACMEX.

Si bien, la entidad federativa prioriza las necesidades más apremiantes cada año, en función de los deberes y de las obligaciones, éstas no están justificadas en un diagnóstico. Por lo tanto, es necesario elaborar el diagnóstico específico para el Fondo que describa la o las problemáticas que podrían atenderse en la entidad

federativa considerando los 7 rubros de gasto del numeral 4 de los Lineamientos de Operación del Fondo, de manera que se justifique si la asignación de los recursos del Fondo a otros rubros de gasto es o no la adecuada; y si se están atendiendo las necesidades más apremiantes de la Ciudad de México.

El Fondo tampoco cuenta con una planeación estratégica, en la que se determine la magnitud de la o las problemáticas que se pretenden atender con los recursos del Fondo para cada uno de los 7 rubros de gasto y su relación con los Pp financiados del Fondo; una planeación de corto, mediano y largo plazos que permita orientar la asignación anual de recursos y vislumbrar en el mediano plazo como contribuir con los objetivos de los instrumentos de planeación nacional y estatal establecidos en el PND y en el PGCDMX 2019-2024.

También, la entidad federativa deberá incluir instrumentos de monitoreo y evaluación para su seguimiento, por ejemplo, una MIR o Fichas de Indicadores de Desempeño, que permita medir el cumplimiento de objetivos y metas del Fondo.

De este modo, la Ciudad de México podrá contar con los instrumentos de diseño, planeación y seguimiento que utiliza cualquier Programa, que transparente el uso de los recursos del Fondo y su contribución a los objetivos y metas de los instrumentos de planeación estatal.

En este sentido, la instrumentación del Fondo en la entidad federativa no está orientada a la obtención de resultados, ya que no permite el seguimiento y la valoración de los resultados específicos del Fondo. Al respecto se identificó que el Fondo, no dispone de una MIR federal ni tampoco de una MIR estatal, por lo tanto, no se cuenta con información de desempeño. Ahora bien, en el caso de los indicadores de los Pp que recibieron financiamiento del Fondo, no se reportaron resultados de indicadores en el ejercicio fiscal 2020. Cabe señalar que la mayoría de los Pp son de reciente creación (2020) y a la fecha (2021) sus respectivos instrumentos de diseño aún no fueron presentados e incluso la SEDEMA notificó que dichos instrumentos se encuentran en proceso de elaboración con las diferentes áreas operativas de esa Secretaría. Por lo tanto, el seguimiento no se puede dar ni por la vía federal y estatal; ni tampoco a través de las MIR de los Pp asociados al Fondo.

La entidad federativa únicamente reporta el cumplimiento de las metas físicas y financieras de los Pp, que cumplen con objetivos de gestión y no con objetivos estratégicos.

Para la toma de decisiones el Fondo cuenta con la Evaluación de Desempeño 2017 y una Auditoría de Cumplimiento en 2018 por la ASF; así como Evaluaciones de Diseño a los Pp K005 y K006. Sin embargo, no hay evidencia de ASM y tampoco que los resultados se usen para la toma de decisiones y que esto se realice de manera participativa donde participen operadores, gerentes y personal de las instancias ejecutoras del Fondo.

Para fortalecer el enfoque hacia resultados del Fondo de Capitalidad, la entidad federativa debe generar sus propios instrumentos de diseño del Fondo, es decir sus propias Fichas de Indicadores de Desempeño que le permita el monitoreo y seguimiento de cómo se gasta y como puede mejorar la distribución de los recursos.

De manera particular, en relación con los proyectos de inversión local no se cuenta con información que permita vincular directamente los proyectos financiados con sus respectivos Pp; pero se resolvió haciendo un cruce de información para poder sistematizar dicha información. Se identificó que los programas y proyectos se entregan u otorgan de acuerdo con los rubros de gasto del numeral 4 de los Lineamientos de Operación del Fondo.

La información que se reporta en los informes trimestrales a la Cuenta Pública y a la SHCP a través del SRFT no cumple con lo siguiente: no se reporta con el detalle suficiente sobre el ejercicio, destino y resultados; no incluye la totalidad de la información solicitada de acuerdo con el SRFT; no está consolidada y validada de acuerdo con el procedimiento establecido en la normativa y, por último, no se actualiza de acuerdo con la periodicidad definida en la normativa. Al respecto, para mejorar la calidad de la información documentada para monitorear el desempeño del Fondo de Capitalidad es necesario que se revise la Guía de criterios para el reporte del ejercicio, destino y resultados de los recursos federales transferidos. También se debe fortalecer la coordinación entre la SAF de la Ciudad de México y las URG de los Pp, para la integración, revisión y validación de la información.

Por otra parte, es necesario que las URG reporten información sobre los contratos bajo los cuales se realizan los programas y proyectos, la ubicación geográfica (municipio y localidad) donde se ejecutarán los proyectos; así como el número de personas beneficiadas (directa o indirecta).

Se identificó que el Fondo y los Pp no definen y cuantifican la población potencial, objetivo y atendida o áreas de enfoque de los Pp, con el objeto de evaluar los resultados del Fondo en cuanto a su cobertura. En este sentido, se identificó que las URG tienen dificultades para precisar las poblaciones o áreas de enfoque primero, por la propia naturaleza de los Pp, los cuales en su mayoría impacta a toda la población residente y visitante de la Ciudad de México y segundo, porque los recursos del Fondo se pueden asignar a rubros de gasto muy diverso, que además puede cambiar de un año a otro, lo que dificulta la planeación de la cobertura del Fondo.

Es importante mencionar que con la finalidad de fomentar el enfoque del PbR-SED. Por normativa la Subsecretaría de Egresos de la SAF y las URG deben trabajar en conjunto los instrumentos programáticos de los Pp (elaboración de la MIR y el Diseño de los Indicadores de Desempeño). Para ello, la Subsecretaría otorga a las URG asistencia técnica para la elaboración de estos instrumentos durante el primer semestre de cada ejercicio fiscal, de tal manera que al mes de agosto del año que corresponda estos instrumentos estén validados como parte de los trabajos de planeación y programación para la integración al Anteproyecto de Presupuesto del año siguiente.

En relación con la transparencia y rendición de cuentas. Los documentos normativos del Fondo están disponibles en el DOF, con excepción del Convenio para el Otorgamiento de Subsidios (el cual se difunde por parte de la SAF de la Ciudad de México). En relación con la información para monitorear el desempeño del Fondo, no está actualizada, pero sí está disponible en la página de la SHCP y el portal de transparencia fiscal de la SAF de la Ciudad de México.

No se identificó información que permita cuantificar a los beneficiarios finales (directos o indirectos) de los proyectos que se ejecutan con los recursos del Fondo. Aunque, los recursos del Fondo de Capitalidad, permite la rastreabilidad de los recursos que se ejercieron para alcanzar los resultados, sólo a través de los Pp financiados del Fondo, es decir, los proyectos son rastreables sobre todo cuando se trata de obras o acciones que generan bienes públicos concretos.

Asimismo, las URG promueven mecanismos de participación ciudadana para el seguimiento del gasto, por ejemplo, la URG C5 se apoya de las llamadas de emergencia al teléfono 911 y la SOBSE dispone de un Sistema Único de Atención a incidencias.



EVALUACIÓN

Específica de Desempeño al Fondo de Capitalidad Ejercicio Fiscal 2020

Octubre del 2021

Evaluación Específica de Desempeño al Fondo de Capitalidad Recursos Fiscales 2020



Resumen ejecutivo

La presente Evaluación Específica de Desempeño al Fondo de Capitalidad, en el marco del Programa Anual de Evaluación del Gobierno de la Ciudad de México para el Ejercicio Fiscal 2021 (PAE 2021) tiene el objetivo de “Valorar de forma imparcial el desempeño del Fondo de Capitalidad y de los Pp financiados con el mismo, a través de la verificación del cumplimiento de sus metas y objetivos con base en indicadores estratégicos y de gestión, con el fin de identificar las diferencias entre el desempeño real y el esperado. Así como revisar la creación y el diseño de los Pp que fueron financiados con los recursos del Fondo, con el fin de verificar la vinculación de sus objetivos, analizar la consistencia entre su diseño, la contribución a la resolución del problema o necesidad para los cuales fueron creados e identificar posibles complementariedades, similitudes y duplicidades con otros Pp”.

La evaluación forma parte integral de los Términos de Referencia (TdR) para la Evaluación Específica de Desempeño al Fondo de capitalidad y Específica de Desempeño y Diseño a los Programas presupuestarios financiados con sus recursos 2020, y da cumplimiento al Anexo A de los TdR, como informe individual de la Evaluación Específica de Desempeño al Fondo de Capitalidad.

De este modo, para el desarrollo de la evaluación y de acuerdo con los TdR definidos para ello, se realizó análisis de gabinete, el cual consistió en la revisión documental de la normativa federal y estatal y de los documentos conceptuales del Fondo de Capitalidad y de los Pp financiados con sus recursos; así como de la información proporcionada por las Unidades Responsables del Gasto (URG) que ejecutaron recursos del Fondo a través de Programas y proyectos. La revisión documental se complementó con la aplicación de entrevistas a los servidores públicos responsables de la ejecución del Fondo y de los Pp, a fin de recabar la información necesaria para la evaluación.

El informe está integrado por cinco Capítulos, los cuales responden a los objetivos y especificaciones del modelo de TdR. A continuación, se presenta un análisis breve con los aspectos más relevantes de la evaluación, los resultados de los principales hallazgos y recomendaciones.

Capítulo 1. Identificación de las características del Fondo

Los recursos del Fondo de Capitalidad tienen como marco normativo el Convenio para el Otorgamiento de Subsidios de la Ciudad de México y los Lineamientos de Operación del Fondo de Capitalidad de la Ciudad de México, su objetivo es “Apoyar a la Ciudad de México, en consideración a su condición de sede de los Poderes de la Unión y Capital de los Estados Unidos Mexicanos, en términos del artículo 44 de la Constitución Política de los Estados Unidos Mexicanos, con recursos para la ejecución de Programas y proyectos que tienen como objetivo el incremento de capital físico en la Ciudad de México, que contribuyan al crecimiento de la actividad económica y la creación de empleos”; y los recursos podrán destinarse a los siguientes rubros: a) Infraestructura y equipamiento en materia de procuración de justicia, readaptación social, y protección civil y rescate; b) Inversión e infraestructura vial primaria, incluyendo su construcción, modernización, reconstrucción, ampliación, remodelación, etc.; c) Inversión en infraestructura cultural, turística o de transporte público; d) Infraestructura, equipamiento y mantenimiento, en materia de vigilancia; e) Inversión en materia ambiental, tal como mantenimiento de suelos de conservación, infraestructura hidráulica, y para el manejo integral de residuos sólidos; f) Inversión en infraestructura y equipamiento de puntos de

recaudación de impuestos locales, y g) La reconstrucción de la infraestructura pública dañada en la Ciudad de México como consecuencia de fenómenos naturales perturbadores.

En 2020, el monto total asignado al Fondo ascendió a 1,998 mdp y se orientó en los siguientes rubros de gasto: a) procuración de justicia, b) infraestructura vial primaria, c) infraestructura cultural, turística o de transporte público, d) vigilancia y e) medio ambiente, lo cual cumple con lo establecido en el numeral 4 de los Lineamientos de Operación del Fondo.

Para la operación de estos rubros de gasto el Gobierno de la Ciudad de México a través de la SAF de la Ciudad de México señaló que, en 2020, los recursos federales del Fondo se vincularon con 9 Pp de la estructura programática estatal los cuales fueron ejecutados por cinco URG, quienes a su vez fungen como fuente de financiamiento para apoyar 16 proyectos de inversión local que van desde la construcción de infraestructura de conectividad, construcción de líneas y redes de agua potable hasta restauración ambiental.

Los 9 Pp financiados del Fondo y las cinco URG instancias ejecutoras fueron: El Pp E022 “*Cuidado y Conservación de los Bosques, Áreas de Valor Ambiental y Suelo de Conservación*”, ejecutado por la Secretaría del Medio Ambiente (SEDEMA); el E053 “*Protección Ciudadana, Orden Público y Paz Social*” de la Secretaría de Seguridad Ciudadana (SSC); E065 “*Servicio Integral de Operación y Atención a Emergencias*” del Centro de Comando, Control, Cómputo, Comunicaciones y Contacto Ciudadano (C5); el U002 “*Agua Potable, Drenaje y Saneamiento*” y K003 “*Infraestructura de Agua Potable, Alcantarillado y Saneamiento*” ejecutados por el Sistema de Aguas de la Ciudad de México (SACMEX); y los Pp K005 “*Mejoramiento y Mantenimiento de la Infraestructura Urbana*”, K006 “*Mejoramiento y Mantenimiento de la Infraestructura Vial*”, K008 “*Ampliación, Operación y Mantenimiento de Alumbrado Público*” y K010 “*Construcción, Mantenimiento y Ampliación de Edificios Públicos*” ejecutados por la Secretaría de Obras y Servicios (SOBSE).

De este modo, el presupuesto ejercido en 2020 por las URG queda como sigue: El C5 ejerció un presupuesto de 339.5 mdp, el SACMEX 288.4 mdp, la SOBSE 74.7 mdp, la SSC 50.9 mdp y por último la SEDEMA 21.9 mdp. Por lo que, el total del presupuesto ejercido en 2020 del Fondo fue de 775.4 mdp y como referente, el total del presupuesto modificado fue de 3,415.4 mdp, lo cual permite observar que no se devengó el presupuesto modificado al cien por ciento durante el 2020.

En relación con la cobertura de atención, se identificó que los 9 Pp que recibieron financiamiento del Fondo, no presentaron información oficial en la que se señale la definición y cuantificación de la población potencial y objetivo y tampoco cuantificaron a los beneficiarios finales de las acciones y proyectos.

Por último, en cuanto a la alineación a los objetivos nacionales y locales, no se identificó la existencia de alguna vinculación de los objetivos del Fondo con los instrumentos de planeación de mediano plazo, toda vez que el Fondo no cuenta con una MIR federal ni tampoco una MIR estatal que permita identificar objetivos estratégicos y verificar su alineación con los objetivos de los Pp locales, con indicadores estratégicos y de gestión, que con su cumplimiento contribuyan con los objetivos nacionales y locales. Por su parte, en el caso de los 9 Pp, se identificó que éstos se vinculan con el Programa de Gobierno de la Ciudad de México (PGCDMX 2019-2024) con los Ejes 1. Igualdad de Derechos, 2. Ciudad Sustentable, 3. Más y Mejor Movilidad, 5. Cero Agresiones y Más Seguridad y 6. Ciencia Innovación y Transparencia, respectivamente.

Capítulo 2. Contribución y destino

La entidad federativa no cuenta con un diagnóstico robusto que integre las problemáticas a las que el Fondo contribuye. Los recursos del Fondo llegan a la SAF de la Ciudad de México, quién se encarga de dispersar estos

a las URG y a su vez estas ejecutan programas y proyectos financiados con recursos provenientes de varias fuentes de financiamiento entre ellas, el Fondo de Capitalidad. Por lo que, cada URG identifica la problemática que le corresponde atender en su sector.

Al respecto, de los 9 Pp que recibieron recursos del Fondo, con excepción de los Pp E053 “Protección Ciudadana, Orden Público y Paz Social” y E065 “Servicio Integral de Operación y Atención a Emergencias” cuyos diagnósticos cumplen con los criterios metodológicos de la MML, siete de éstos Pp no cuentan diagnósticos que expliquen la relación entre las problemáticas que el Fondo contribuye a atender en la entidad federativa y que cumplan con la metodología. Cabe señalar que la mayoría de éstos Pp fueron creados en el ejercicio fiscal 2020, pero a la fecha (2021) aun no presentan sus respectivos instrumentos de diseño.

También, se identificó que la entidad federativa no dispone de un documento de planeación o una estrategia de cobertura documentada para el Fondo, en el que se determine el objetivo estratégico que persigue el Fondo y su relación con los Pp, planee las estrategias y líneas de acción necesarias para su cumplimiento. Al respecto, se identificó que las URG siguen la planeación del Programa de Gobierno y del Programa de Operación Anual (POA) como instrumento de planeación y seguimiento a los objetivos de gestión y metas físicas y financieras.

Es importante mencionar que para el Fondo no existe una reglamentación y normatividad precisa sobre el monto que se le asignará anualmente, lo cual trae como consecuencia que los criterios de distribución no sean claros y definidos. Al respecto, se identificó que en el Decreto del PEF 2019 y 2020 no se estableció la asignación presupuestal para este Fondo.

En relación con la cobertura, se identificó que el Fondo y los 9 Pp no definen y cuantifican la población potencial, objetivo y atendida. En consecuencia, tampoco presentaron información documentada, que señale los procedimientos institucionales sistematizados para determinar y cuantificar a sus poblaciones.

Por otra parte, se identificó que la información documentada sobre el destino de los recursos no cuenta con el detalle suficiente, es decir, si bien la información se desagrega por Capítulo de gasto, URG y Proyecto, hace falta incluir la distribución geográfica de los proyectos y la población beneficiada con las obras y proyectos financiados con los recursos del Fondo.

No obstante, con la información que se genera del Fondo se calculó la eficiencia presupuestal (presupuesto ejercido/presupuesto modificado), para las cinco URG evaluadas. En el caso de la SOBSE la eficiencia presupuestal es del 0.03 ($74,733,782.46/2,705,531,803.54=0.03$), lo cual significa que la eficiencia presupuestal tiende a la baja.

También es importante mencionar que, debido a que el Fondo y los Pp no cuenta con diagnósticos, no se puede identificar si existen consistencia entre las necesidades a atender, los programas y proyectos autorizados para la prestación de los servicios y el destino de las aportaciones.

Por último, se identificaron las fuentes de financiamiento concurrentes de los 9 Pp para la ejecución de los proyectos y se calculó el porcentaje de recursos del Fondo respecto del total de recursos de cada uno de los 9 Pp. De mayor a menor para el E022 representa el 21.1%, para el E065 el 17.4%, para el K010 el 6.6%, para el K003 el 4.98%, para el K005 el 1.2%, para el E053 el 0.88%, para el K008 el 0.28%, para el U002 el 0.09% y por último para el K006 el 0.01%.

Capítulo 3. Gestión y Operación

En relación con los procesos clave en la gestión y operación del Fondo, se identificó que la normativa del Fondo permite identificar los procesos sobre el ejercicio y seguimiento del Fondo; así como los responsables en cada etapa de estos procesos. Sin embargo, en el caso particular del proceso de asignación, no queda claro cuáles son los criterios para asignar los recursos a los programas y proyectos presentados por las URG.

Es importante señalar que si bien, el Fondo cuenta con la instrumentación para la programación y presupuestación, no se observó que las URG se apeguen a la normativa aplicable, es decir, para la elaboración del POA no todas las URG cumplen con el Guion del POA (GPOA). Asimismo, la información que se reporta de manera trimestral no cumple con los estándares de la información, que permita analizar y dar seguimiento al ejercicio de los recursos federales transferidos.

Por otro lado, se identificó que el Fondo hace un control de riesgos asociados a su operación, ya que las URG siguen los Lineamientos de Control Interno de la Administración Pública de la Ciudad de México, así como una serie de mecanismos para controlar riesgos y eventualidades. No obstante, la auditoría de cumplimiento realizada por la Auditoría Superior de la Federación 2018 (ASF 2018) al Fondo de Capitalidad, dictaminó que la Ciudad de México no dispone de un adecuado sistema de control interno que le permita identificar y atender los riesgos que limitan el cumplimiento de los objetivos del Fondo.

También se identificó, que las URG no cuentan con procesos institucionalizados y estandarizados para supervisar el ejercicio de los recursos del Fondo de una manera integral. Si bien, los recursos se ejercen de acuerdo con los Lineamientos y el Convenio, no se dispone de un mecanismo integral para el seguimiento de los recursos del Fondo, en el que se asignen responsables y los procedimientos sean conocidos por todos los operadores del Fondo.

Para la toma de decisiones el Fondo cuenta con la Evaluación Específica de Desempeño 2017, Evaluaciones de Diseño a los Pp K005 y K006 ejecutados por la SOBSE y una Auditoría de Cumplimiento en 2018 por la ASF. Sin embargo, no hay evidencia de Aspectos Susceptibles Mejora (ASM) y tampoco que los resultados se usen para la toma de decisiones y que esto se realice de manera participativa donde participen operadores, gerentes y personal de las instancias ejecutoras del Fondo.

Finalmente, se identificó que los informes trimestrales enviado a la SHCP a través del Sistema de Recursos Federales Transferidos (SRFT) están sistematizados, pero los Informes de Avance Trimestral (IAT) y de Cuenta pública, únicamente se encuentran en archivo Excel y disponibles en el portal de transparencia fiscal de la SAF, pero no están sistematizados.

Capítulo 4. Orientación y Medición de Resultados

El Fondo no cuenta como tal, con una MIR federal ni tampoco una MIR estatal, que permita verificar su contribución a los objetivos del Programa de gobierno, con los objetivos de los Pp locales, con indicadores estratégicos y de gestión, que con su cumplimiento contribuyan con los objetivos de los instrumentos de planeación de corto, mediano y largo plazos.

Derivado de lo anterior, el Fondo no cuenta con indicadores federales o estatales que permitan el seguimiento puntual a los resultados de los recursos federales transferidos del Fondo, ya que no hay objetivos que desde la Federación se hayan planteado alcanzar con el ejercicio de los recursos transferidos del Fondo. En el caso de los Pp que recibieron financiamiento del Fondo, no se reportaron resultados de

indicadores en 2020, por lo que tampoco permiten monitorear el desempeño del Fondo. Por lo tanto, los resultados del Fondo a nivel Fin y Propósito únicamente se documenta a través de las evaluaciones realizadas al Fondo y a los Pp K005 y K006 ejecutados por la SOBSE.

Al respecto, tampoco se identificó que, a nivel estatal el Fondo cuente con un sistema para monitorear la información del desempeño del Fondo aparte del SRFT, en el que se sistematice la información específica que se genera del ejercicio del Fondo.

Por lo tanto, en relación con este Capítulo, se concluye que en 2020 la instrumentación del Fondo de Capitalidad en la entidad federativa no está orientada a la obtención de resultados, ya que no se cuenta con información de desempeño a nivel federal y estatal (Fondo y Pp), solamente el cumplimiento de las metas físicas y financieras de los Pp, que cumplen con objetivos de gestión y no con objetivos estratégicos.

Capítulo 5. Generación de Información y Rendición de Cuentas

La información documentada que se reporta para monitorear el desempeño del Fondo no cuenta con las siguientes características: no está desagregada, es decir con el detalle suficiente sobre el ejercicio, destino y resultados; no está completa, esto es, no incluye la totalidad de la información solicitada; tampoco es congruente, es decir no está consolidada y validada de acuerdo con el procedimiento establecido en la normatividad aplicable y no está actualizada de acuerdo con la periodicidad definida en la normativa aplicable.

En relación con los mecanismos documentados de transparencia y rendición de cuentas. Se identificó que los documentos normativos del Fondo se publican en el DOF, con excepción del Convenio para el Otorgamiento de Subsidios (el cual se difunde por la SAF de la Ciudad de México). La información para monitorear el desempeño del Fondo no está actualizada, pero es pública, ya que se encuentra disponible en la página electrónica del Congreso de la Unión y la SAF de la Ciudad de México.

También, en la página principal de las URG, se localiza una sección de trámites a las solicitudes de acceso a la información en línea. Pero, este procedimiento es general para toda la información que generan las URG y no específica para el Fondo.

Igualmente, las URG promueven mecanismos de participación ciudadana para el seguimiento del gasto, por ejemplo, la URG C5 se apoya de las llamadas de emergencias al teléfono 911 y la SOBSE dispone de un Sistema Único de Atención a Incidencias en el que todos los días llegan reportes de las necesidades existentes en las vías primarias de la Ciudad de México.

Por último, la información del avance en la consecución de objetivos del Fondo no permite cuantificar a los beneficiarios finales de las acciones que se realizan con recursos del Fondo; pero, permite la rastreabilidad de los recursos que se ejercieron para alcanzar los resultados, solamente a través de los Pp financiados del Fondo, es decir, los proyectos son rastreables sobre todo cuando se trata de obras o acciones que generan bienes públicos concretos.

Principales recomendaciones:

- Elaborar un diagnóstico específico para el Fondo atendiendo a los criterios metodológicos definidos de la MML, en el que se consideren los elementos mínimos para su diseño, entre otros: identificación del estado actual y evolución de la o las problemáticas que podrían atenderse con recursos del Fondo,

dentro del marco de los 7 destinos de gasto establecidos en el numeral 4 de los Lineamientos de Operación del Fondo, justificación teórica y empírica de la intervención, árbol del problema, árbol del objetivo, los Pp a financiar, población potencial y objetivo, así como su nivel de cobertura, indicadores y presupuesto.

- Definir la distribución de los recursos del Fondo desde la planeación, es decir, se sugiere se establezca la creación de una Estrategia de distribución de los recursos del Fondo, así como, la emisión de lineamientos locales para la planeación de la ejecución de los recursos del Fondo. De esta manera, se podrá precisar y determinar las reglas sobre cómo ejercer estos recursos, cómo convenirlos y qué hacer cuando hay recursos adicionales a los que se aprobaron.
- Contar con una dependencia de la Ciudad de México que se coordine con la SHCP y las URG, para que sea la encargada de la planeación, ejecución y seguimiento de los recursos del Fondo.
- Integrar un documento de planeación estratégica basado en un diagnóstico en el que se determine el objetivo estratégico que persigue el Fondo y su relación con los Pp, planee las estrategias y líneas de acción necesarias para su cumplimiento, así como los indicadores que permitan dar seguimiento a los resultados alcanzados y metas congruentes con los objetivos y con la problemática a cuya atención contribuyan los recursos del Fondo. Este documento será adicional a los instrumentos de planeación estatal y los programas sectoriales que apliquen en los distintos rubros de gasto del Fondo.
- Definir y cuantificar la población potencial, objetivo y atendida o áreas de enfoque del Fondo y de los Pp financiados, con el objeto de evaluar los resultados del Fondo en cuanto a su cobertura.
- Crear un grupo de trabajo interinstitucional entre las URG que ejecutan recursos del Fondo coordinado por la SAF de la Ciudad de México, con el fin de identificar de manera colegiada los rubros de gasto a los que el Fondo destinará los recursos, orientados a los destinos más apremiantes de la Ciudad de México, así como establezca mecanismos de seguimiento para la ejecución del Fondo.
- Analizar la pertenencia legal y normativa para emitir procedimientos o lineamientos que regulen el funcionamiento del Fondo, en los cuales se determine un mecanismo para contar con información que permita identificar periódicamente las necesidades que pueden atenderse con recursos del Fondo, las dificultades que enfrenta en la operación cada política pública asociada a los rubros de gasto y el cumplimiento de los objetivos y metas a alcanzar; así como las estrategias para implementarlas y alcance de las mismas, asignar responsables; seguimiento de los procesos y diagramas de flujo. Con ello, la entidad federativa contará con una guía para la operación de los recursos del Fondo que actué bajo los mismos criterios.
- Fortalecer los controles internos. Para ello, las URG deberán apegarse cabalmente a los Lineamientos de Control Interno de la Administración Pública de la Ciudad de México; a fin de que los recursos se apliquen en tiempo y forma.
- Dar cumplimiento a los ASM derivados de las evaluaciones Específica de Desempeño al Fondo de Capitalidad ejercicio fiscal 2017 y de Diseño a los Pp K005 y K006 ejercicio fiscal 2018, a fin de contribuir en la optimización del desempeño del Fondo y de los Pp y por ende de las políticas públicas.



- Diseñar instrumentos (indicadores) que permitan dar cuenta de los resultados de la aplicación de los recursos del Fondo en las políticas y programas públicos implementados en la entidad federativa, los cuales deberán ser congruentes con los destinos de rubros de gasto establecidos en el numeral 4 de los Lineamientos de Operación del Fondo, lo anterior con el fin de medir los efectos concretos que se generan con dichos recursos. Esta acción de mejora puede ser realizada por la entidad federativa en colaboración con los actores involucrados en el proceso de planeación y operación del Fondo.
- Establecer un mecanismo de sistematización de la información del ejercicio de los recursos del Fondo propio de la entidad federativa como por ejemplo el SRFT, a fin de que en este sistema informático se registre, vigile y monitoree la autorización y ejercicio (momentos de gasto) del presupuesto de egresos, así como el seguimiento trimestral del cumplimiento de metas.
- Elaborar la MIR estatal o Fichas de Indicadores de Desempeño para el Fondo, a fin de poder medir el cumplimiento de las metas establecidas para la consecución de los objetivos del Fondo y de los Pp estatales y su enfoque hacia el PbR.
- Fortalecer la coordinación entre la SAF y las URG de los Pp, para la integración, revisión y validación de la información, que permita monitorear el desempeño del Fondo.
- Generar un mecanismo de validación de la información entre la SAF y las URG de los Pp, con la finalidad de que la información se suministre de manera congruente y con el detalle suficiente y se valide entre los actores implicados.
- Cuantificar a los beneficiarios finales (directos e indirectos) de las acciones que se realizan con recursos del Fondo.



Índice de contenido

Resumen ejecutivo 1

Siglas y acrónimos.....9

Introducción11

Objetivos de la evaluación13

Metodología utilizada para la evaluación.....14

Capítulo 1. Identificación de las Características del Fondo.....17

Capítulo 2. Contribución y Destino de los Recursos27

Capítulo 3. Gestión y Operación.....43

Capítulo 4. Orientación y Medición de Resultados62

Capítulo 5. Generación de Información y Rendición de Cuentas73

Análisis de Fortalezas, Oportunidades, Debilidades, Amenazas y Recomendaciones81

Resultados y Recomendaciones86

Conclusiones92

Anexos.....96

Formato para la difusión de los resultados de las evaluaciones (CONAC).....136

Bibliografía145

Siglas y acrónimos

IAT	Informe de Avance Trimestral
APR-RF	Avance Programático Presupuestal de Actividades Institucionales Financiados con Recursos de Origen Federal.
ASF	Auditoría Superior de la Federación
ASM	Aspectos Susceptibles de Mejora
C5	Centro de Comando, Control, Cómputo, Comunicaciones y Contacto ciudadano de la CDMX
CDMX	Ciudad de México
CLC	Cuenta por Liquidar Certificada
CONAC	Consejo Nacional de Armonización Contable
CONEVAL	Consejo Nacional de Evaluación de la Política de Desarrollo Social
CONVENIO	Convenio para el Otorgamiento de Subsidios
CPCDMX	Constitución Política de la Ciudad de México
CPEUM	Constitución Política de los Estados Unidos Mexicanos
DACyRC	Dirección General de Armonización Contable
DEIIRC	Dirección Ejecutiva de Integración de Informes de Rendición de Cuentas
DGAF	Dirección General de Administración Financiera
DOF	Diario Oficial de la Federación
DRF	Dirección de Recursos Federales
EVARF	Explicación a las Variaciones y Aplicación a los Recursos de Origen Federal
FID	Fichas de Indicadores de Desempeño
FONDO	Fondo de Capitalidad para la Ciudad de México
FODA	Fortalezas, Oportunidades, Debilidades y Amenazas
GPOA	Guion del Programa Operativo Anual
LDFEFM	Ley de Disciplina Financiera de las Entidades Federativas y Municipios
LEY DE AUSTERIDAD	Ley de Austeridad, Transparencia en Remuneración Prestaciones y Ejercicio de los Recursos de la Ciudad de México
LFPRH	Ley Federal de Presupuesto y Responsabilidad Hacendaria
LGCG	Ley General de Contabilidad Gubernamental
MANUAL	Manual de Programación-Presupuestación para la Formulación del Anteproyecto de Presupuesto de Egresos 2019
Lineamientos de Operación del Fondo	Lineamientos de Operación del Fondo de Capitalidad para la Ciudad de México
Lineamientos del SRFT	Lineamientos para informar sobre los recursos federales transferidos a las entidades federativas, municipios y demarcaciones territoriales del Distrito Federal y de operación de los recursos del Ramo General 33
MML	Metodología del Marco Lógico
MIR	Matriz de Indicadores para Resultados
Modelo TdR	Modelo de Términos de Referencia para la Evaluación Específica de Desempeño al Fondo de Capitalidad y los Programas presupuestarios Financiados con sus Recursos 2020.
MPPDH	Marco de Política Pública de Derechos Humanos
PAE 2021	Programa Anual de Evaluación del Gobierno de la Ciudad de México para el Ejercicio Fiscal 2021
PbR	Presupuesto basado en Resultados
PEF 2020	Presupuesto de Egresos de la Federación Ejercicio Fiscal 2020



PGCDMX 2019-2024	Programa de Gobierno de la Ciudad de México 2019-2024
PGDCDMX 2019-2024	Programa General de Desarrollo de la Ciudad de México 2019-2024
PND 2019-2024	Plan Nacional de Desarrollo 2019-2024
Pp	Programa presupuestario
PEEF	Proyecto del Presupuesto de Egresos de la Federación
PEF	Presupuesto de Egresos de la Federación
PEE	Presupuesto de Egresos del Estado
REGLAS	Reglas de Carácter General para la Integración de los Anteproyectos de Presupuesto de las Dependencias, Órganos Desconcentrados, Entidades y Alcaldías de la Administración de Presupuesto de la Ciudad de México.
RISHCP	Reglamento Interno de la Secretaría de Hacienda y Crédito Público
SACMEX	Sistemas de Aguas de la Ciudad de México
SAF	Secretaría de Administración y Finanzas de la Ciudad de México
SED	Sistema de Evaluación del Desempeño
SEDEMA	Secretaría del Medio Ambiente
SFP	Secretaría de la Función Pública
SHCP	Secretaría de Hacienda y Crédito Público
SISTEMA SAP-GRP	Sistema Informático de Planeación de Recursos Gubernamentales
SOBSE	Secretaría de obras y Servicios
SRFT	Sistema de Recursos Federales Transferidos
SSC	Secretaría de Seguridad Ciudadana
SSP	Secretaría de Seguridad Pública
TdR	Términos de Referencia para la Evaluación
TESOFE	Tesorería de la Federación
UPCP-SHCP	Unidad de Política y Control de Presupuesto de la SHCP
URG	Unidad Responsable del Gasto

Introducción

El Fondo de Capitalidad de la Ciudad de México, forma parte del Ramo General 23 Provisiones Salariales y Económicas¹. La asignación prevista para este Fondo se realiza mediante un Convenio para el Otorgamiento de Subsidios, que celebran, por una parte, el Gobierno Federal por conducto de la SHCP representada por la Unidad de Política y Control Presupuestario (UPCP), y por la otra, el Gobierno de la Ciudad de México por conducto de la SAF y el ejercicio, seguimiento, control, rendición de cuentas y transparencia de estos recursos, se sujetará a los Lineamientos de Operación del Fondo de Capitalidad para la Ciudad de México.

Cabe señalar que desde 2014 en que se dio origen al Fondo de Capitalidad hasta 2018, la asignación de recursos se determinó desde el PEF; pero, a partir de 2019 a la fecha (2021) el monto asignado al Fondo no se observa en el PEF 2019, 2020 y 2021. Al respecto, en el artículo 122 Apartado B de la CPEUM se establece que la Cámara de Diputados, al dictaminar el PEF, analizará y determinará los recursos que se requieran para apoyar a la Ciudad de México en su carácter de Capital de los Estados Unidos Mexicanos, así como las bases para su ejercicio, lo cual brinda certeza y permanencia a este Fondo.

Los recursos del Fondo son ministrados por el Gobierno Federal a través del Programa presupuestario U087 Fondo de Capitalidad de la Ciudad de México, su instancia normativa es la SHCP y la unidad responsable es la Unidad de Política y Control de Presupuesto (UPCP).

Asimismo, de acuerdo con la normativa del Fondo, la SHCP es la responsable de emitir los lineamientos para la aplicación de los recursos del Fondo.

De este modo, las provisiones económicas para apoyar el desarrollo regional, correspondientes a este Fondo, se concentran principalmente en la ejecución de Programas y proyectos que tienen como objetivo “Apoyar a la Ciudad de México, en consideración a su condición de sede de los Poderes de la Unión y Capital de los Estados Unidos Mexicanos, en términos del artículo 44 de la Constitución Política de los estados Unidos Mexicanos (CPEUM)” y los recursos podrán destinarse a los siguientes rubros: a) Infraestructura y equipamiento en materia de procuración de justicia, readaptación social, y protección civil y rescate; b) Inversión e infraestructura vial primaria, incluyendo su construcción, modernización, reconstrucción, ampliación, remodelación, etc.; c) Inversión en infraestructura cultural, turística o de transporte público; d) Infraestructura, equipamiento y mantenimiento, en materia de vigilancia; e) Inversión en materia ambiental, tal como mantenimiento de suelos de conservación, infraestructura hidráulica, y para el manejo integral de residuos sólidos; f) Inversión en infraestructura y equipamiento de puntos de recaudación de impuestos locales, y g) La reconstrucción de la infraestructura pública dañada en la Ciudad de México como consecuencia de fenómenos naturales perturbadores.

Con la celebración del Convenio entre las partes, el Gobierno de la Ciudad integra una cartera de proyectos considerando los Lineamientos de Operación del Fondo de Capitalidad. Así, la TESOFE transfiere a la SAF de

¹ SHCP. (junio de 2019). Estructura Programática a emplear en el proyecto de Presupuesto de Egresos 2020. Estructura Programática 2020. Obtenido de https://www.ppef.hacienda.gob.mx/work/models/PPEF/2020/estructura_programatica/1_EstructurasProgramaticas_paraPPEF2020.pdf

(Modalidad: Pp U087 Fondo de Capitalidad; Finalidad (FI): 3 Desarrollo Económico; Función (FU): 9 Otras Industrias y Otros Asuntos Económicos; SubFunción (SF): 3 Otros Asuntos Económicos y Actividad institucional (AI): 4 Promover acciones de desarrollo regional).



la Ciudad de México los recursos del Fondo y está a su vez traslada los recursos asignados a las Dependencias y Órganos Desconcentrados que ejecutan recursos del Fondo. Cabe señalar que una vez que las Dependencias y Órganos Desconcentrados disponen de los recursos del Fondo, estos son ejercidos mediante Programas presupuestarios, los cuales pueden combinar fuentes de financiamiento tanto de origen Federal como local.

Luego entonces, dada la importancia y debido a que los recursos federales del Fondo deberán destinarse a Programas y proyectos, cuyo objetivo es el incremento de capital físico en la Ciudad de México en beneficio de la población residente y visitantes de la Ciudad. Es necesario, que sean objeto de evaluación en los términos establecidos en los Artículos 110 y 111 de la Ley Federal de Presupuesto y Responsabilidad Hacendaria (LFPRH). Estos establecen que la evaluación de desempeño se realizará a través de la verificación del grado de cumplimiento de objetivos y metas, con base en indicadores estratégicos y de gestión que permitan identificar la eficiencia, economía, eficacia, calidad y el impacto social sobre el ejercicio del gasto público.

De esta manera, el presente informe presenta la Evaluación Específica de Desempeño al Fondo de Capitalidad, en el marco del PAE 2021.

Objetivos de la evaluación

Objetivo General²

Valorar de forma imparcial el desempeño del Fondo de Capitalidad y de los Pp³ financiados con el mismo, a través de la verificación del cumplimiento de sus metas y objetivos con base en indicadores estratégicos y de gestión, con el fin de identificar las diferencias entre el desempeño real y el esperado. Así como revisar la creación y el diseño de los Pp que fueron financiados con los recursos del fondo, con el fin de verificar la vinculación de sus objetivos, analizar la consistencia entre su diseño, la contribución a la resolución del problema o necesidad para los cuales fueron creados e Identificar posibles complementariedades, similitudes y duplicidades con otros Pp.

Objetivos Específicos

- Obtener información que oriente la toma de decisiones presupuestales para contribuir a la mejora continua en el ejercicio del gasto, con énfasis en la generación de valor público;
- Ordenar, a través de un calendario de trabajo, las actividades de evaluación y las de seguimiento al cumplimiento del programa;
- Incorporar los resultados de las evaluaciones como elemento relevante para fortalecer la administración de los recursos, privilegiando que éstos sean ejercidos con eficiencia, eficacia, economía, transparencia y honradez;
- Analizar la justificación de la creación y diseño del Pp;
- Examinar la contribución a la resolución del problema o necesidad para el cual fue creado el Pp;
- Valorar los mecanismos de focalización y cobertura de los bienes para la atención de las necesidades particulares identificadas en la Ciudad de México;
- Identificar y analizar la vinculación de los objetivos de los Pp, con los objetivos del PGCDMX 2019-2024;
- Valorar los principales procesos en la gestión y operación, con el objetivo de identificar los problemas o limitantes que obstaculizan la gestión y ejecución de los recursos;
- Analizar la Matriz de Indicadores para Resultados;
- Valorar el desempeño de los indicadores estratégicos y de gestión, así como su orientación hacia resultados;
- Identificar posibles complementariedades, similitudes y duplicidades con otros fondos o Pp;
- Valorar el grado de sistematización de la información referente al ejercicio de los recursos para dar cumplimiento a las disposiciones en materia de rendición de cuentas y transparencia.

² SAF. (s.f.). Términos de Referencia para la Evaluación Específica de Desempeño al Fondo de Capitalidad y Específica de Desempeño y Diseño a los Programas presupuestarios Financiados con Recursos 2020.

³ De aquí en adelante se utilizará de manera indistinta el término Programa presupuestario (Pp), Pp de la estructura programática estatal e intervenciones públicas estatales, refiriéndose a los Pp financiados con recursos del Fondo de Capitalidad y ejecutados por las URG.

Metodología utilizada para la evaluación

La evaluación se realizó mediante dos fases: **análisis de gabinete y trabajo de campo**. La primera, consistió en la revisión documental de la normativa y documentos conceptuales del Fondo de Capitalidad y de los Pp financiados con sus recursos, entre otros: Lineamientos de Operación del Fondo de Capitalidad para la Ciudad de México, Convenio para el Otorgamiento de Subsidios ejercicio fiscal 2020, Programa de Operación Anual (POA), resultados de evaluaciones y auditorías a nivel federal y local, e información pública dispuesta en las diferentes páginas de transparencia del Gobierno de la Ciudad de México. Adicionalmente, se revisó la información proporcionada por las Unidades Responsables del Gasto (Dependencias y Órganos Desconcentrados de la Administración Pública de la Ciudad de México) que ejecutaron recursos del Fondo de Capitalidad a través de Programas y proyectos. Dicha información fue integrada por la **Dirección General de Planeación Presupuestaria, Control y Evaluación del Gasto**, área designada por la Subsecretaría de Egresos de la SAF de la CDMX para la revisión y supervisión de la Evaluación Específica de Desempeño al Fondo de Capitalidad, llevada a cabo de conformidad con el PAE 2021. Lo anterior, de acuerdo con las necesidades de información en la Ciudad de México que se consideraron pertinentes analizar y valorar.

La **segunda fase o trabajo de campo**, consistió en complementar la revisión documental y conceptual, con la aplicación de entrevistas a los servidores públicos de las URG, que operan los Pp financiados con recursos del Fondo ejercicio fiscal 2020. Las entrevistas fueron contestadas por escrito y se retroalimentó con información adicional a través de video entrevistas.

El presente documento forma parte integral de la “Evaluación Específica de Desempeño al Fondo de Capitalidad y Específica de Desempeño y Diseño a los Programas presupuestarios Financiados con sus recursos 2020”⁴, y da cumplimiento al Anexo A de los Términos de Referencia, como informe individual de la Evaluación Específica de Desempeño al Fondo de Capitalidad.

Se dio respuesta a 23 preguntas metodológicas con el propósito de verificar el grado de cumplimiento de las metas y objetivos establecidos en los programas y proyectos ejecutados con los recursos del Fondo. Para cada una de las 23 preguntas se definió una valoración cuantitativa, que determinó el cumplimiento de los cinco aspectos a evaluar de acuerdo con el siguiente cuadro:

Cuadro 1. Capítulos que integran el informe final de la evaluación

No.	APARTADO	PREGUNTAS	TOTAL
1	Capítulo 1. Identificación de las características del Fondo de Capitalidad	-	-
2	Capítulo 2. Contribución y destino de los recursos	1 a la 7	7
3	Capítulo 3. Gestión y operación	8 a la 15	8
4	Capítulo 4. Orientación y medición de resultados	16 a la 20	5
5	Capítulo 5. Generación de información y rendición de cuentas	21 a la 23	3
	TOTAL	23	23

Fuente: SAF, s.f.

⁴ SAF de la CDMX. (2020). *Términos de Referencia para la Evaluación Específica de Desempeño al Fondo de Capitalidad y Específica de Desempeño y Diseño a los Programas presupuestarios Financiados con sus Recursos 2020*. Obtenido de http://procesos.finanzas.cdmx.gob.mx/pbr_new/assets/doc/terminos_referencia/2021/TdR_Fondo_de_Capitalidad_y_Pp_Financiados_con_sus_Recursos_2020.pdf

El análisis que se realizó a partir de la valoración de la información fue exhaustivo, y como base se consideró el siguiente proceso:

Identificación de las características del Fondo

El primer capítulo es de carácter introductorio, contextualiza los recursos públicos sujetos de evaluación en tiempo y forma, en términos de su orientación a resultados. Por tanto, contempla la normativa aplicable y las URG que ejecutan los recursos; el presupuesto autorizado modificado y ejercido; los objetivos y características de los bienes y servicios producidos; la definición y cantidad de beneficiarios y la contribución y alineación a los objetivos nacionales y locales.

Contribución y destino de los recursos

En este apartado se identificó si la entidad cuenta con los criterios documentados para la distribución del Fondo de Capitalidad y se verificó si se documentan los recursos por capítulo de gasto, proyecto y URG. Lo anterior se realizó a través del análisis de documentos normativos, documentos programáticos y financieros, documentos de planeación, manuales operativos, entre otros documentos que se consideraron pertinentes analizar y valorar.

Definir cómo se gestiona y opera la ejecución de los recursos

Se analizaron los documentos organizacionales y de procedimientos de gestión aplicables a nivel institucional por parte de las URG involucradas en la aplicación de los recursos y la generación de los bienes y servicios y se consideraron las características de los RF sujetos de evaluación, y en su caso de los recursos de fuente de financiamiento local.

Orientación y medición de resultados

En este capítulo se analizó el cumplimiento de objetivos con base en la (s) MIR del Fondo de Capitalidad, verificando el ejercicio de los recursos en términos de eficacia y eficiencia.

Otro aspecto que se valoró fue el avance financiero que se define como el valor absoluto y relativo que registre el gasto conforme a los momentos contables establecidos, con relación a su meta anual y por periodo, correspondiente a las políticas públicas, programas y proyectos financiados con el Fondo de Capitalidad.

Generación de información y rendición de cuentas

Por último, en este apartado, mediante la revisión de documentos normativos, informes trimestrales, analíticos del ejercicio del presupuesto, páginas de internet y respuesta a solicitudes de información, se verificó si la entidad reporta información documentada para monitorear el desempeño del Fondo de Capitalidad y si este cuenta con mecanismos de transparencia y rendición de cuentas.

a) Criterios generales para responder las preguntas

Los apartados dos al cinco incluyen preguntas específicas, de las cuales 12 se responden con base en un esquema binario sustentado en evidencia documental y haciendo explícitos los principales argumentos empleados en el mismo. En los casos en que la respuesta es “Si”, se seleccionó uno de cuatro niveles de respuesta definidos para cada pregunta. Las 11 preguntas que no tienen respuestas binarias (por lo que no incluyen niveles de respuesta) se respondieron con base en un análisis sustentado en evidencia documental y haciendo explícitos los principales argumentos empleados en el mismo.

b) Formato de respuesta

Cada una de las respuestas a las preguntas metodológicas, se respondió en su totalidad, incluyendo la justificación y el análisis correspondiente. Al inicio de página se escribió la pregunta y el número de pregunta correspondiente. Lo anterior para dar claridad y concreción a la evaluación. Asimismo, la respuesta se respondió de acuerdo con las especificaciones que se describen a continuación:

Las preguntas binarias, se respondieron con alguna de las siguientes opciones:

- Sí: Cuando se contó con información o evidencia para responder la pregunta.
- No: Cuando no se contó con información y/o evidencia para responder a la pregunta o no se cumplió con ninguna de las características consideradas.
- No aplica: Cuando la particularidad de la información no permitió responder a la pregunta. De presentarse el caso, se explicaron las causas.

Para las preguntas de análisis descriptivo o explicativo (no binarias o que incluyen tablas o gráficas), las respuestas se plasmaron en texto libre de manera clara y concisa.

Cuando la justificación de la respuesta fue binaria (Sí o No), de análisis descriptivo o explicativo, se hizo referencia a las fuentes de información utilizadas, colocadas como referencia al pie de página. Lo anterior para dar certeza a la respuesta.

Por último, se emitieron propuestas concretas y factibles para atender las recomendaciones, mismas que especifican los elementos, ejes o características más relevantes para atenderlas.

Capítulo 1

**IDENTIFICACIÓN DE LAS
CARACTERÍSTICAS DEL FONDO**

Capítulo 1. Identificación de las Características del Fondo

Análisis descriptivo

a) Descripción de los objetivos del Fondo de Capitalidad de acuerdo con la normativa, la MIR vigente y la normativa aplicable.

La aplicación de los recursos del Fondo de Capitalidad tiene como marco normativo el Convenio del Fondo de Capitalidad y los Lineamientos de Operación del Fondo de Capitalidad para la Ciudad de México⁵, en los cuales se establece que dichos recursos podrán destinarse en los siguientes rubros: procuración de justicia; infraestructura vial primaria; infraestructura cultural, turística o de transporte público; vigilancia; medio ambiente; inversión en infraestructura de puntos de recaudación de impuestos locales; y reconstrucción de infraestructura dañada como consecuencia de fenómenos naturales perturbadores.

En los Lineamientos de Operación del Fondo se indica que los recursos del Fondo tienen por objeto “Apoyar a la Ciudad de México, en consideración a su condición de sede de los Poderes de la Unión y Capital de los Estados Unidos Mexicanos, en términos del artículo 44 de la Constitución Política de los Estados Unidos Mexicanos”, con recursos para la ejecución de Programas y proyectos que tienen como objetivo el incremento del capital físico de la Ciudad de México, que contribuyan al crecimiento de la actividad económica y la creación de empleos, y como señalado en la introducción del presente documento sus recursos pueden utilizarse en una multiplicidad de destinos.

En 2020, en el Convenio para el Otorgamiento de Subsidios del Fondo, se establece el monto aprobado ejercicio fiscal 2020 para el Fondo de Capitalidad, el cual ascendió a 1,998 mdp⁶, los cuales se orientaron a los rubros de gasto: a) Procuración de justicia, b) Infraestructura vial primaria, c) Infraestructura cultural, turística o de transporte público, d) Vigilancia y e) Medio ambiente.

De aquí que, para la operación de estos rubros de gasto el Gobierno de la Ciudad de México se apoya de intervenciones públicas estatales que en su conjunto integran 9 Pp⁷ ejecutados por cinco⁸ Dependencias y Órganos Desconcentrados ejecutores del gasto (URG) y a su vez estas fungen como fuente de financiamiento para apoyar 16⁹ proyectos locales que van desde la construcción de infraestructura de conectividad,

⁵ SHCP. (03 de junio de 2019). *Lineamientos de Operación del Fondo de Capitalidad para la Ciudad de México*. Obtenido de <https://www.obras.cdmx.gob.mx/storage/app/media/SUSTITUCION%20DE%2014%20SUPERPOSTES%20CON%20TECNOLOGIA%20LED/lineamientos-de-operacion-del-fondo-de-capitalidad-2019-cdmx.pdf>

⁶ SHCP. (2020). Convenio para el Otorgamiento de Subsidios para la Ciudad de México. Subsecretaría de Egresos y Unidad Política y Control Presupuestario. Obtenido de <https://www.obras.cdmx.gob.mx/storage/app/media/Convenio%20para%20el%20Otorgamiento%20de%20Subsidios%20Fondo%20de%20Capitalidad%20II%202020/convenio-fondo-de-capitalidad-ii-1998-mdp.pdf>

⁷ E022 “Cuidado y Conservación de los Bosques, Áreas de Valor Ambiental y Suelo de Conservación”, E053 “Protección Ciudadana, Orden Público y Paz Social”, E065 “Servicio Integral de Operación y Atención a Emergencias”, K003 “Infraestructura de Agua Potable, Alcantarillado y Saneamiento”, K005 “Mejoramiento y Mantenimiento de la Infraestructura Urbana”, K006 “Mejoramiento y Mantenimiento de la Infraestructura Vial”, K008 “Ampliación, Operación y Mantenimiento de Alumbrado Público”, K010 “Construcción, Mantenimiento y Ampliación de Edificios Públicos” y U002 “Agua Potable, Drenaje y Saneamiento”.

⁸ 07C001 Secretaría de Obras y Servicios (SOBSE), 11C001 Secretaría de Seguridad Ciudadana (SSC), 06CD03 Sistema de Aguas de la Ciudad de México (SACMEX), 01CD03 Centro de Comando, Control, Cómputo, Comunicaciones y Contacto Ciudadano de la Ciudad de México (C5) y 06C001 Secretaría del Medio Ambiente (SEDEMA).

⁹ Proyectos ejecutados con recursos remanentes 2019 y con recursos del principal 2020 del Fondo.

construcción de líneas y redes de agua potable en todas las Alcaldías de la Ciudad de México hasta restauración ambiental (Véase Cuadro 2).

Cuadro 2. Intervenciones públicas estatales y programas y proyectos por URG y rubro de gasto del Fondo, 2020

Rubro de gasto del Fondo	URG/Centro Gestor ¹	Intervención pública estatal /Pp	Proyectos ²
a) Infraestructura y equipamiento en materia de procuración de justicia , readaptación social, y protección civil y rescate. Sector 11 “Seguridad” Presupuesto ejercido 50.9 mdp	11C001 Secretaría de Seguridad Ciudadana (SSC)	E053 “Protección Ciudadana, Orden Público y Paz Social”	1. O20NR0439 Mejoramiento y construcción de unidades de protección ciudadana comedores y salas de capacitación.
b) Infraestructura vial primaria , incluyendo su construcción, modernización, reconstrucción, ampliación, remodelación, etc. Sector 07 “Obras y Servicios” Presupuesto ejercido 25.2 mdp y 0.2 mdp	07C001 Secretaría de Obras y Servicios (SOBSE)	K005 “Mejoramiento y Mantenimiento de la Infraestructura Urbana”	2. O20NR0425 Construcción de Infraestructura de conectividad primera etapa “Complejo cultural bosque de Chapultepec.” 3. O20ML0036 Rehabilitación y mantenimiento de 60 senderos seguros equipados para la prevención de violencia en calles y camellones. 4. O20ML0038 Rehabilitación de guarniciones y banquetas en las vialidades primarias de la Ciudad de México.
		K006 “Mejoramiento y Mantenimiento de la Infraestructura Vial”	5. O20ML0037 Rehabilitación de la carpeta de rodamiento mediante trabajos de reencarpetado, mapeo y bacheo en vialidades primarias de la Ciudad de México.
		K010 “Construcción, Mantenimiento y Ampliación de Edificios Públicos”	2. O20NR0425 Construcción de Infraestructura de conectividad primera etapa “Complejo cultural bosque de Chapultepec.”
		K008 “Ampliación, Operación y Mantenimiento de Alumbrado Público”	6. O20ML0035 Sustitución de luminarios en vialidades de la red vial primaria de la Ciudad de México.
c) Inversión en infraestructura cultural, turística o de transporte público. Sector 07 “Obras y Servicios” Presupuesto ejercido 46.7 mdp			
d) Infraestructura, equipamiento y mantenimiento, en materia de vigilancia . Sector 07 “Obras y Servicios” Presupuesto ejercido 2.6 mdp			
d) Infraestructura, equipamiento y mantenimiento, en materia de vigilancia . Sector 01 “Jefatura de Gobierno.” Presupuesto ejercido 339.5 mdp	01CD03 Centro de Comando, Control, Cómputo, Comunicaciones y Contacto Ciudadano (C5)	E065 “Servicio Integral de Operación y Atención a Emergencias”	7. A20NR0392 Adquisición de sistemas tecnológicos de video vigilancia para el proyecto de ampliación de cobertura y actualización tecnológica de la Ciudad de México.
e) Inversión en materia ambiental , tal como mantenimiento de suelos de conservación, infraestructura hidráulica, y para el manejo integral de residuos sólidos. Sector 06 “Medio Ambiente” Presupuesto ejercido 21.9 mdp, 6.3 mdp y 282.1 mdp respectivamente por Pp	06C001 Secretaría del Medio Ambiente (SEDEMA)	E022 “Cuidado y Conservación de los Bosques, Áreas de Valor Ambiental y Suelo de Conservación”	8. Primera etapa de Restauración Ambiental de la 3ra. Sección del Bosque de Chapultepec.
	06CD03 Sistema de Aguas de la Ciudad de México (SACMEX)	U002 “Agua Potable, Drenaje y Saneamiento”	9. A20NR0429 Adquisición de maquinaria y equipos especiales para la Ciudad de México.”
		K003 “Infraestructura de Agua Potable, Alcantarillado y Saneamiento”	10. A20NR0428 Adquisición de equipos para automatización y medición.
			11. O20NR0409 Construcción de líneas y redes de agua potable en todas las Alcaldías de la Ciudad de México. 12. O20NR0401 Reposición de pozos de agua potable en la Ciudad de México.

Rubro de gasto del Fondo	URG/Centro Gestor ¹	Intervención pública estatal /Pp	Proyectos ²
			13. O20NR0407 Proyecto de reforzamiento de agua potable INVI.
			14. O20NR0408 Sustitución y/o rehabilitación de líneas, redes, tuberías y acueductos en la Ciudad de México.
			15. O20NR0410 Rehabilitación de tanques de agua potable en la Ciudad de México.
			16. O20NR0412 Rehabilitación de una planta potabilizadora.

¹/URG que operaron recursos del Fondo de Capitalidad en el ejercicio fiscal 2020.

²/Las URG SEDEMA y SOBSE ejecutaron recursos del 25M203 Fondo de Capitalidad-2020-Líquida de recursos adicionales de principal y las URG SACMEX, SSC y C5 del 25M295 Fondo de Capitalidad-2019-Líquida de remanentes de principal.

Fuente: Elaboración propia con información de SHCP. (2020). *Informes al Congreso de la Unión*. Informes Trimestrales. Informes sobre la Situación Económica, las Finanzas Públicas y la Deuda Pública. Cuarto Trimestre 2020. Anexo de Finanzas Públicas. Nivel Destino del Gasto. https://www.finanzaspublicas.hacienda.gob.mx/es/Finanzas_Publicas/Informes_al_Congreso_de_la_Union e Información proporcionada por las URG.

En relación con los Programas presupuestarios financiados del Fondo, se señala lo siguiente: I. La entidad federativa no cuenta con un Pp específico para el ejercicio de los recursos del Fondo, por lo tanto, no cuenta con una MIR del Fondo a nivel estatal; II. El Gobierno de la Ciudad de México a través de la Secretaría de Administración y Finanzas (SAF) de la Ciudad de México señaló que, en 2020, los recursos federales del Fondo se vincularon con 9 Pp de la estructura programática estatal; III. No se cuenta con información que permita vincular directamente los proyectos financiados con sus respectivos Pp. Es decir, en la información proporcionada por las URG se señalan, por un lado, los Pp y las URG ejecutoras y, por otro, la clave y denominación de los proyectos de inversión. Para poder presentar la información sistematizada del Cuadro anterior, se realizó un cruce de información; IV. Cada año varían las Dependencias y Órganos Desconcentrados de la Administración Pública de la Ciudad de México que reciben financiamiento del Fondo y, por tanto, los Pp.

De este modo cabe mencionar, que en el ejercicio fiscal 2020 (y en la actualidad) la Ciudad de México no cuenta como tal, con una MIR federal ni tampoco una MIR estatal del Fondo de Capitalidad y, por lo tanto, no existen objetivos a nivel Fin, Propósito, Componentes y de Actividades.

Asimismo, es importante mencionar que en el caso de los 9 Pp en los cuales se apoya la Ciudad de México para la ejecución de los recursos del Fondo de Capitalidad, si bien la mayoría son de nueva creación (2020), a la fecha (2021) no todos presentaron sus instrumentos de diseño (diagnóstico, MIR y Fichas Técnicas de Indicadores). Los Pp que presentaron una MIR para el ejercicio fiscal 2020 fueron los Pp E053, E065, K005, K006, K008 y K010 por lo que en el Cuadro 3 únicamente se exponen los objetivos del Resumen narrativo de las MIR correspondientes a éstos Pp.

Cuadro 3. Resumen narrativo de las MIR de los Pp E053, E065, K005, K006, K008 y K010 financiados del Fondo

Objetivo del resumen narrativo	
Pp U087 “Fondo de Capitalidad de la Ciudad de México”	
Objetivo del Fondo	“Apoyar a la Ciudad de México, en consideración a su condición de sede de los Poderes de la Unión y Capital de los Estados Unidos Mexicanos, en términos del artículo 44 de la Constitución Política de los Estados Unidos Mexicanos”, con recursos para la ejecución de Programas y proyectos que tienen como objetivo el

	incremento del capital físico de la Ciudad de México, que contribuyan al crecimiento de la actividad económica y la creación de empleos.
Secretaría de Seguridad Ciudadana (SSC) MIR del Pp E053 “Protección Ciudadana, Orden Público y Paz Social”	
Fin	Contribuir para lograr que la Ciudad de México sea más segura para sus habitantes y visitantes.
Propósito	La población de la Ciudad de México, sus bienes y visitantes cuentan con seguridad, libre tránsito en espacios públicos, así como prevención en la comisión de delitos.
Componente	Protección, atención a la ciudadanía y garantizar libre tránsito en espacios públicos. Inhibir la comisión de delitos.
Actividad	Brindar seguridad, atención y protección a todas las personas a través de dispositivos estratégicos durante movilizaciones sociales, actos masivos y en zonas estratégicas con alto índice delictivo, en cuanto a su integridad física y sus bienes. Cubrir a fin de prevenir la comisión de delitos en las afueras de los inmuebles donde se lleven a cabo eventos deportivos, culturales, así mismo durante el desarrollo de fiestas patronales y en instalaciones estratégicas, en el transporte público y paraderos, así como realizar acciones en materia de protección civil. Efectuar rastreos de artefactos explosivos y desactivación de los mismos cuando sean localizados.
Centro de Comando, Control, Computo, Comunicaciones y Contacto Ciudadano de la Ciudad de México (C5) MIR del Pp E065 “Servicio Integral de Operación y Atención de Emergencias”	
Fin	Contribuir a la respuesta eficaz y oportuna de las incidencias reportadas mediante la optimización de la integración de la información
Propósito	La población residente y flotante de la Ciudad de México recibe un servicio de integración de la información de los reportes de incidencias optimizado
Componente	1. Número de llamadas improcedentes disminuido (9911089) 2. Canalización de incidentes optimizado 3. Captación y administración de información optimizado 4. Vinculación y coordinación entre entes públicos y privados acrecentado
Actividad	1.1 Aplicación de campaña de concientización del uso adecuado de los números de emergencias 2.1 Construcción de estrategias para el proceso ágil de la operación 3.1 Implementación de un mantenimiento eficiente de los componentes tecnológicos de captación de información 3.2 Instalación de cámaras de videovigilancia 4.1 Creación de mesas de trabajo para generar sinergia y fortalecer el modelo de intercambio de información
Secretaría de Obras y Servicios (SOBSE) MIR del Pp K005 “Mejoramiento y Mantenimiento de la Infraestructura Urbana”	
Fin	Contribuir a mejorar el funcionamiento de la red vial primaria de la Ciudad de México, mediante el mantenimiento o la rehabilitación de la superficie de rodamiento, mobiliario urbano, guarniciones y banquetas con accesibilidad universal para personas de la tercera edad, personas que usan sillas de ruedas o personas con alguna discapacidad visual.
Propósito	Los habitantes de la Ciudad de México obtienen mantenida y en buen estado la superficie de rodamiento, mobiliario urbano, guarniciones y banquetas con accesibilidad universal para personas de la tercera edad, personas que usan sillas de ruedas o personas con alguna discapacidad visual.
Componente	Superficie de red vial y mobiliario urbano en buen estado.
Actividad	1.1 Rehabilitación integral de vialidades. 1.2 Mantenimiento de guarniciones y banquetas. 1.3 Mantenimiento y operación de fuentes urbanas.
Secretaría de Obras y Servicios (SOBSE) MIR del Pp K006 “Mejoramiento y Mantenimiento de la Infraestructura Urbana”	
Fin	Contribuir a mejorar el funcionamiento de la red vial primaria de la Ciudad de México, mediante el mantenimiento de la superficie de rodamiento y mobiliario urbano.
Propósito	Mantener en buen estado la superficie de rodamiento y mobiliario urbano realizando mantenimiento.
Componente	C1 Superficie de rodamiento mantenida en buen estado. C2 Mobiliario urbano mantenido en buen estado. C3 Diagnóstico de necesidades.

Actividades	Reparación de baches
	Repavimentación
	Conservar el señalamiento vertical y horizontal
	Reparar componentes del mobiliario urbano
Secretaría de Obras y Servicios (SOBSE)	
MIR del Pp K008 “Ampliación, Operación y Mantenimiento de Alumbrado Público”	
Fin	Contribuir a mejorar el alumbrado público de la Ciudad de México para mayor seguridad de sus habitantes.
Propósito	Mejores condiciones del alumbrado público instalado en la en la red vial primaria de la Ciudad de México en beneficio de conductores y peatones.
Componente	Sustitución de luminarios con tecnología Led en la Red Vial Primaria.
	Mantenimiento correctivo a la infraestructura del alumbrado público en la Red Vial Primaria de la Ciudad de México.
Actividad	Sustitución de luminarios led por adquisición.
	Sustitución de luminarios led por contrato.
	Atención de la demanda ciudadana en materia de alumbrado público en la Red Vial Primaria.
Secretaría de Obras y Servicios (SOBSE)	
MIR del Pp K010 “Construcción, Mantenimiento y Ampliación de Edificios Públicos”	
Fin	Se contribuye a incrementar la cobertura de espacios al público mediante acciones de remodelación y construcción de espacios.
Propósito	La población cuenta con más y mejores espacios públicos.
Componente	Nuevos espacios públicos construidos.
	Espacios públicos remodelados.
	Construcción del Museo Interactivo Infantil Iztapalapa en la Ciudad de México.
	Construcción del FARO Cosmos en la Ciudad de México.
	Construcción del Mercado la Merced Nace Mayor.
Construcción de la primera etapa de la Fiscalía de Investigación Estratégica Central.	
Actividades	Elaboración de proyecto ejecutivo para la Escuela de Alto Rendimiento de Beisbol en el Centro Deportivo Renovación Nacional.
	Estudio técnico y obras de remodelación para ejecutarse en el monumento histórico Ángel de la Independencia.
	Trabajos de mantenimiento y rehabilitación a las Unidades Territoriales de Atención y Prevención de la Violencia de Género LUNAS.
	Trabajos de mantenimiento y rehabilitación de Museos del Complejo Cultural Bosque de Chapultepec.
	Modernización de la Planta de Asfalto de la Ciudad de México, Segunda Etapa (Edificio de Laboratorios y Almacenes).
	Rehabilitación de infraestructura sanitaria dentro de la Parroquia (Catedral) de San Bernardino de Siena, en la Alcaldía Xochimilco.
	Trabajos de topografía, revisión de instrumentación y sondeos geotécnicos de la Catedral Metropolitana de la Ciudad de México.
	Trabajos de rehabilitación y mantenimiento mayor y/o menor a Centros de Asistencia e Integración Social.
Trabajos complementarios para el Cuartel de la Guardia Nacional en San Miguel Ajusto, Ciudad de México.	

Fuente: Elaboración propia con información de SSC “MIR Pp E053 2020”; C5 “MIR Pp E065”; y SOBSE “MIR Pp K005, K006, K008 y K010”.

- b) Descripción del ejercicio de los recursos del Fondo de Capitalidad de la Ciudad de México en la que se incluyan variables como rubro de gasto (según los Lineamientos de Operación del Fondo de Capitalidad para la Ciudad de México), el presupuesto autorizado, modificado y ejercido, las URG que ejercen los recursos, destino del gasto, población objetivo, la tipología de bienes y servicios financiados con el Fondo, la definición y cuantificación de los beneficiarios.**

En cuanto al presupuesto asignado al Fondo durante el periodo 2014-2020, en el Cuadro 4 se observa que el monto asignado ha disminuido en los últimos años, al pasar de 4,000 mdp en 2016 a 1,998 mdp en 2020.

Cuadro 4. Presupuesto asignado al Fondo de Capitalidad, ejercicios fiscales 2014-2020 (Mdp a precios corrientes)

Concepto	Presupuesto asignado al Pp U087 Fondo de Capitalidad, ejercicios fiscales 2014-2020						
	2014	2015	2016	2017	2018	2019 ¹	2020 ¹
Aprobado	3,000	3,500.0	4000.0	2,450.0	2,500.0	-	1,998
Ejercido	2,996.9	3,421.6	3,952.4	-	-	2,444.1 ²	775.4 ²

¹/En el Decreto del PEF 2019 y 2020 no se asignaron recursos al Fondo de Capitalidad. El monto asignado correspondiente únicamente se puede revisar en el Convenio para el Otorgamiento de Subsidios a la Ciudad de México. Al respecto, no se contó con el Convenio para el Otorgamiento de Subsidios al Fondo de Capitalidad de la Ciudad de México ejercicio fiscal 2019, en el que se señale el monto asignado.

²/Incluye principal y remanente.

Fuente: Elaboración propia con información de Cámara de Diputados del H. Congreso de la Unión. (11 de diciembre de 2019). *Presupuesto de Egresos de la Federación*. Diario Oficial de la Federación. Obtenido de https://www.dof.gob.mx/nota_detalle.php?codigo=5581629&fecha=11/12/2019 SHCP. (2020). *Informes sobre la Situación Económica, las Finanzas Públicas y la Deuda Pública*. Anexos de Finanzas Públicas. XVIII. Seguimiento del Desempeño de los Programas Aprobados en el Presupuesto de Egresos de la Federación 2020. Archivo Electrónico http://finanzaspublicas.hacienda.gob.mx/es/Finanzas_Publicas/Informes_al_Congreso_de_la_Union

Asimismo, en el siguiente Cuadro se muestran las URG que ejercieron recursos del Fondo y el total del presupuesto ejercido (incluye principal y remanentes) para el ejercicio fiscal 2020.

Cuadro 5. Presupuesto ejercido del Fondo de Capitalidad por URG, ejercicio fiscal 2020 (Millones de pesos)

Unidad Responsable del Gasto (URG)	Presupuesto ejercido del Fondo de Capitalidad		
	Incluye principal 2020 ¹	Incluye remanentes 2019	Total
07C001 Secretaría de Obras y Servicios (SOBSE)	74.7	-	74.73
01CD03 Centro de Comando, Control, Cómputo, Comunicaciones y Contacto Ciudadano de la Ciudad de México (C5)	-	339.52	339.52
06CD03 Sistema de Aguas de la Ciudad de México (SACMEX)	-	288.41	288.41
06C001 Secretaría del Medio Ambiente (SEDEMA)	21.9	-	21.90
11C001 Secretaría de Seguridad Ciudadana (SSC)	-	50.97	50.97
Total	96.6	678.9	775.5

¹/Incluye principal y, en su caso, rendimientos financieros del ejercicio fiscal 2020. Esta información es la que se publica en la Cuenta Pública 2020 de la Ciudad de México (no considera remanentes).

Fuente: Elaboración propia con información de SAF de la CDMX. (s.f.). Cuenta Pública de la CDMX 2020. TOMO I RESULTADOS GENERALES CP 2020 CDMX TOMO. Obtenido de https://servidoresx3.finanzas.cdmx.gob.mx/egresos/cp2020_21/

Por lo que, el presupuesto ejercido del Fondo en 2020 (775.4 mdp¹⁰) por rubro de gasto, Pp y URG queda como sigue:

- En el rubro de gasto a) procuración de justicia se ejercieron 50.9 mdp a través del Pp E053 “Protección Ciudadana, Orden Público y Paz Social” ejecutado por la SSC.
- En el rubro de gasto b) Infraestructura vial primaria se ejercieron 25.4 mdp a través de los Pp K005 “Mejoramiento y Mantenimiento de la Infraestructura Urbana” (25.2 mdp) y K006 “Mejoramiento y Mantenimiento de la Infraestructura Vial” (0.2 mdp) ejecutados por la SOBSE.

¹⁰ Únicamente se dispuso de la información sobre el presupuesto ejercido por las URG, pero no así del presupuesto aprobado.

- En el rubro de gasto c) Infraestructura cultural, turística o de transporte público, se ejercieron 46.7 mdp a través del Pp K010 “Construcción, Mantenimiento y Ampliación de Edificios Públicos” ejecutado por la SOBSE.
- En el rubro de gasto d) Vigilancia se ejercieron 339.5 mdp a través del Pp E065 “Servicio Integral de Operación y Atención a Emergencias”, ejecutado por el C5 y 2.6 mdp a través del Pp K008 “Ampliación, Operación y Mantenimiento de Alumbrado Público” ejecutado por la SOBSE y;
- En el rubro de gasto e) en materia ambiental se ejercieron 310.3 mdp de los recursos del Fondo a través de los Pp E022 “Cuidado y Conservación de los Bosques, Áreas de Valor Ambiental y Suelo de Conservación” (21.9 mdp), Pp K003 “Infraestructura de Agua Potable, Alcantarillado y Saneamiento” (282.1 mdp) y U002 “Agua Potable, Drenaje y Saneamiento” (6.3 mdp) ejecutados por la SEDEMA y el SACMEX.

De este modo, en el siguiente Cuadro se presenta el presupuesto aprobado, modificado y ejercido del Fondo de Capitalidad para el Ejercicio Fiscal 2020 por URG, fuente de financiamiento y Pp.

Cuadro 6. Presupuesto aprobado, modificado y ejercido del Fondo de Capitalidad por URG y Pp, 2020 (Pesos)

Unidad Responsable del Gasto (URG)	Fuente de Financiamiento	Pp	Aprobado	Modificado	Ejercido
06C001 SEDEMA	25M203_Fondo de Capitalidad	E022	-	\$30,969,000.00	\$21,851,560.43
06CD03 SACMEX	25M295_Fondo de Capitalidad	U002	-	6,297,000.00	6,297,000.00
		K003	-	282,109,559.24	282,109,559.24
Subtotal URG			-	288,406,559.24	288,406,559.24
07C001 SOBSE	25M203_Fondo de Capitalidad	K005	-	871,878,793.34	25,159,556.55
		K006	-	1,373,824,800.00	286,417.00
		K008	-	299,700,000.00	2,629,151.07
		K010	-	160,128,210.20	46,658,657.84
Subtotal URG			-	2,705,531,803.54	74,733,782.46
11C001 SSC	25M295_Fondo de Capitalidad	E053	-	50,968,276.28	50,968,276.28
01CD03 C5	25M295_Fondo de Capitalidad	E065	-	339,515,616.55	339,515,616.55
Total			-	3,415,391,255.61	775,475,794.96

Fuente: Elaboración propia con información de las URG C5. Archivo “5. Destino de los recursos por partida y Capítulo de Gasto”. Análisis Presupuestal del Ejercicio Fiscal 2020.

Por otro lado, en relación con la cobertura del Fondo de Capitalidad, los 9 Pp ejecutados por el SACMEX, SSC, SOBSE, C5 y SEDEMA, no presentaron información referente a la cobertura de atención, ni tampoco cuantificaron a los beneficiarios de los proyectos. Tampoco presentaron información documentada, en la que se señalen los procedimientos institucionales sistematizados para determinar y cuantificar a sus poblaciones (potencial, objetivo y atendida) o áreas de enfoque.

Al respecto, se puede decir que es difícil precisar las poblaciones o áreas de enfoque del Fondo, primero, por la propia naturaleza de los Programas y proyectos ejecutados, la mayoría impactan a toda la población residente y visitante de la Ciudad de México y segundo, porque los recursos del Fondo se pueden asignar a destinos de gasto muy diverso, que además puede cambiar de un año a otro, lo que podría dificultar la planeación de la cobertura del Fondo.

c) La contribución y alineación a los objetivos nacionales y locales

En la Ciudad de México existe un proceso integral de Planeación del desarrollo. En 2019, el Gobierno de la Ciudad de México incorporó a su marco jurídico la Ley del Sistema de Planeación del Desarrollo de la Ciudad de México¹¹, la cual tiene como objeto establecer los objetivos y principios rectores de la planeación del desarrollo de la Ciudad.

De este modo, el proceso presupuestario que deriva anualmente del Presupuesto de Egresos de la Ciudad de México constituye en el corto plazo el vínculo entre el proceso de planeación nacional (PGCDMX) y el conjunto de tareas que conforman los programas y proyectos de las dependencias y entidades federativas, mismas que pueden ser monitoreadas en el transcurso del ejercicio fiscal.

La vinculación entre los Programas presupuestarios y el Programa de Gobierno 2019-2024 se realiza mediante la alineación de los primeros con los 6 Ejes de dicho Programa, a través de los objetivos denominados “Subejos” y de las diversas acciones denominadas “Sub-subejos”.

Al respecto, se identificó que el Fondo de Capitalidad no cuenta con una MIR estatal, que permita verificar su alineación con los objetivos de los Programas presupuestarios locales, con indicadores estratégicos y de gestión, que con su cumplimiento contribuyan con los objetivos del PGCDMX 2019-2024 y a su vez alineados al PND 2019-2024.

De aquí que, en el caso de los Pp de la estructura programática estatal, en el Cuadro siguiente se muestra su convergencia y alineación con los instrumentos de planeación nacional y estatal.

Cuadro 7. Alineación de los Pp financiados del Fondo de Capitalidad con los instrumentos de planeación

Plan Nacional de Desarrollo (PND) 2019-2024	
Apartado I.	Política y Gobierno
4	Cambio de paradigma en seguridad
Objetivo 12.	Estrategias específicas
Apartado II.	Política Social
1	Construir un país con bienestar
Programa 7.	Programa Nacional de Reconstrucción
Apartado III.	Economía
2	Mantener finanzas sanas

Fuente: Elaboración propia con información de Presidencia de la República. (12 de julio de 2019). *Plan Nacional de Desarrollo*. Secretaría de Gobernación. Obtenido de http://www.dof.gob.mx/nota_detalle.php?codigo=5565599&fecha=12/07/2019

Programa de Gobierno de la Ciudad de México (PGCDMX) 2019-2024	
Eje 1	Igualdad de Derechos (URG SOBSE)
Subeje 1.3	Derecho a la cultura física y la práctica del deporte
Subeje 1.3.2	Fortalecimiento de infraestructura deportiva
Subeje 1.4	Derecho a la Vivienda
Subeje 1.4.1	Reconstrucción y rehabilitación de viviendas dañadas por el sismo de 2017.
Eje 2	Ciudad Sustentable (URG SEDEMA, SOBSE y SACMEX)

¹¹ Gobierno de la CDMX. (2019, 20 de diciembre). Ley del Sistema de Planeación del Desarrollo de la Ciudad de México. Gaceta Oficial de la Ciudad de México. Obtenido de https://data.consejeria.cdmx.gob.mx/images/leyes/leyes/LEY_DEL_SISTEMA_DE_PLANEACION_DEL_DESARROLLO_DE_LA_CDMX_2_3.pdf

Subeje 2.2	Desarrollo urbano sustentable e incluyente
Subeje 2.2.1	Ordenamiento del desarrollo urbano
Subeje 2.2.2	Ampliación de parques, espacios públicos y mejora de servicios urbanos.
Subeje 2.3	Medio Ambiente y Recursos Naturales
Subeje 2.3.2	Garantizar el derecho al agua y disminuir la sobreexplotación del acuífero. Mejora integral del drenaje y saneamiento.
Sub-Subeje 2.3.2	Establecer un manejo sustentable del recurso y mejorar el servicio y abastecimiento de agua potable y saneamiento.
Subeje 2.3.4	Regenerar las condiciones ecológicas de la Ciudad: Áreas de Valor Ambiental, Áreas Naturales Protegidas y Suelos de Conservación.
Sub-Subeje 2.3.4	Crear el sistema de áreas naturales protegidas y de valor ambiental de la Ciudad para la administración, vigilancia y manejo integral.
Eje 3	Más y Mejor Movilidad (SOBSE)
Subeje 3.1	Integrar
Subeje 3.3	Proteger
Eje 5	Cero Agresiones y Más Seguridad (URG SSC y C5)
Subeje 5.3	Protección civil
Subeje 5.3.1	Sistema de Gestión Integral de Riesgos
Eje 6	Ciencia Innovación y Transparencia
Subeje 6.5	Seguridad, protección civil y coordinación interinstitucional
Subeje 6.5.1	Alerta inmediata
Sub-Subeje 6.5.1	Reducir al mínimo las fallas identificadas en la señal de alerta sísmica difundida a través de los Sistemas Tecnológicos de Video Vigilancia (STV' S) del C5 de la Ciudad de México.

Fuente: Elaboración propia con información de Gobierno de la CDMX. (s.f.). *Programa de Gobierno de la Ciudad de México 2019-2024*.
Obtenido de https://nuestracasa.cdmx.gob.mx/wp-content/uploads/2020/09/Plan_Gob_2019-2024_compressed-2.pdf

Capítulo 2

CONTRIBUCIÓN Y DESTINO DE LOS RECURSOS

Capítulo 2. Contribución y Destino de los Recursos

1.- ¿El Fondo de Capitalidad cuenta con un diagnóstico que describa de manera específica y robusta los siguientes elementos?

- a) Se establecen las causas, efectos y características de las necesidades.
- b) Se cuantifica la población objetivo o área de enfoque.
- c) Se cuantifican las necesidades.
- d) Se consideran las diferencias entre las demarcaciones territoriales en la Ciudad de México para definir las necesidades y la distribución de los recursos.
- e) Se define un plazo para la revisión y actualización del diagnóstico.
- f) Se integra la información en un solo documento.

La respuesta es “No”.

La Ciudad de México no cuenta con un diagnóstico robusto que integre las problemáticas a las que el Fondo de Capitalidad contribuye.

Es importante mencionar, que los recursos del Fondo llegan a la SAF de la Ciudad de México, quién se encarga de dispersar estos a las URG (Delegaciones o Alcaldías, Dependencias, Entidades Paraestatales y Órganos Desconcentrados de la Administración Pública de la Ciudad), y a su vez éstas ejecutan programas y proyectos financiados con recursos provenientes de varias fuentes de financiamiento entre ellas, el Fondo de Capitalidad. Por lo que, cada URG identifica la problemática que le corresponde atender en su sector.

Así, en 2020 para la operación de los recursos del Fondo en los destinos de gasto del numeral 4 de los Lineamientos de Operación del Fondo, el Gobierno de la Ciudad de México se apoya de intervenciones públicas estatales que en su conjunto integran 9 Pp ejecutados por la SOBSE, SSC, SACMEX, SEDEMA y C5, y a su vez estas fungen como fuente de financiamiento para apoyar 16 programas y proyectos de inversión local que van desde la construcción de infraestructura de conectividad, construcción de líneas y redes de agua potable en todas las Alcaldías de la Ciudad de México hasta restauración ambiental.

En relación con estos 9 Pp¹² financiados con los recursos del Fondo, con excepción de los Pp E053 “Protección Ciudadana, Orden Público y Paz Social” y E065 “Servicio Integral de Operación y Atención a Emergencias” cuyos diagnósticos cumplen con los criterios metodológicos de la MML, siete de éstos Pp, si bien, presentan documentos denominados diagnósticos, estas problemáticas no están estructuradas en un árbol del problema y un árbol de objetivo, en los que se identifique y conceptualice la problemática que se busca resolver con los recursos del Fondo. Únicamente se trata de documentos que justifican lo solicitado de manera general, o bien son diagnósticos tomados de planes y programas de los instrumentos de planeación estatal y en algunos casos se presenta el Programa de Operación Anual (POA) cuyo diseño incluye un diagnóstico general. Por lo que, se sugiere la elaboración de los diagnósticos de éstos Pp, de acuerdo con la MML.

¹² E022 “Cuidado y Conservación de los Bosques, Áreas de Valor Ambiental y Suelo de Conservación”, E053 “Protección Ciudadana, Orden Público y Paz Social”, E065 “Servicio Integral de Operación y Atención a Emergencias”, K003 “Infraestructura de Agua Potable, Alcantarillado y Saneamiento”, K005 “Mejoramiento y Mantenimiento de la Infraestructura Urbana”, K006 “Mejoramiento y Mantenimiento de la Infraestructura Vial”, K008 “Ampliación, Operación y Mantenimiento de Alumbrado Público”, K010 “Construcción, Mantenimiento y Ampliación de Edificios Públicos” y U002 “Agua Potable, Drenaje y Saneamiento”.

Es importante indicar que la mayoría de éstos Pp se crearon a partir del ejercicio fiscal 2020, pero a la fecha (2021) estos diagnósticos cuyo diseño se apege a la MML, aún no han sido presentados.

Al respecto, los resultados de las entrevistas aplicadas a los servidores públicos de las URG que operan los Pp financiados con recursos del Fondo, señalan que en el Programa de Gobierno existe un diagnóstico muy claro y se establecen objetivos, que permiten conocer muy bien, cuáles son los esfuerzos en los que se van a encaminar las actividades en cada una de las Secretarías de las URG. En el caso particular de la SOBSE, está muy delimitado hacer este esfuerzo para las vialidades primarias para lograr una movilidad adecuada en la Ciudad. Para ello, la URG, primero, se apoya de un diagnóstico que se hace de manera directa para poder definir las necesidades que se pretenden solventar de la Ciudadanía; segundo, de una serie de solicitudes y reportes sobre las necesidades que hay en las vías primarias de la Ciudad de México, las cuales se reciben a través de un Sistema Único de Atención de Incidencias; y tercero, de la información que se recibió al inicio de la administración sobre el quehacer principal de la dirección general de la SOBSE en la que se propone en específico vialidades. Por lo tanto, a partir de esas necesidades que se van definiendo y de la información que se recibió al inicio de la administración sobre el quehacer principal de esta dirección general, sin duda se propone en específico vialidades y se tiene detectado cuales son aquellas en las que se puede aplicar el recurso.

No obstante, el Fondo y 7 de los 9 Pp de la estructura programática estatal no cuentan con un diagnóstico cuyo diseño cumpla con los criterios de la MML, en los que se describa sobre el cómo se definen las necesidades y la distribución de los recursos del Fondo a los programas y proyectos.

Es importante que la entidad federativa justifique que los programas y proyectos a los que se les destina los recursos del Fondo de Capitalidad representan la mayor problemática en la entidad federativa y que, por ello, se erogaron recursos del Fondo a esos programas y proyectos que son apoyados. Así, si se aborda de manera integrada la problemática de la entidad federativa, ayudaría a priorizar la asignación del presupuesto del Fondo de Capitalidad en el corto, mediano y largo plazos en esas necesidades más apremiantes; y al mismo tiempo se contaría con un sustento del porqué de la distribución del presupuesto del Fondo en estos programas y proyectos y no en otros.

El Fondo de Capitalidad no debe asumirse como una fuente de financiamiento inclusiva y flexible que atienda diferentes necesidades de la entidad federativa, sino como un instrumento de política pública, con objetivos propios, programación y presupuestación enfocados a la obtención de resultados estratégicos. Para ello, el Fondo debe generar sus propios instrumentos de diseño.

En este sentido, cabe destacar que la entidad federativa no cuenta como tal, con una MIR federal ni tampoco una MIR estatal como instrumento conceptual de la intervención del Fondo.

Por lo tanto, se sugiere elaborar un diagnóstico¹³ específico para el Fondo atendiendo a los criterios metodológicos de la MML, en el que se consideren los elementos mínimos para su diseño, entre otros:

¹³ SAF de la CDMX. (s.f.). *Manual para la Elaboración de Diagnósticos de Pp Nuevos o que Tuvieron Alguna Modificación Sustantiva*. Obtenido de http://procesos.finanzas.cdmx.gob.mx/pbr_new/assets/doc/norm_local/MANUAL_PARA_LA_ELABORACION_DE_DIAGNOSTICOS_DE_PROGRAMAS_PRESUPUESTARIOS_NUEVOS_O_QUE_TUVIERON_ALGUNA_MODIFICACION_SUSTANTIVA.pdf

identificación del estado actual y evolución de la o las problemáticas que podrían atenderse con recursos del Fondo, dentro del marco de los 7 destinos de gasto establecidos en el numeral 4 de los Lineamientos de Operación del Fondo, justificación teórica y empírica de la intervención, árbol del problema, árbol del objetivo, los Pp a financiar, identificación, caracterización y cuantificación de la población potencial y objetivo, así como su nivel de cobertura, Matriz de Indicadores para Resultados o Indicadores de Desempeño y presupuesto que incluya el impacto presupuestario y las fuentes de financiamiento.

Para la elaboración del diagnóstico, la entidad federativa se sugiere revisar el Manual para la Elaboración de Diagnósticos de Programas Presupuestarios Nuevos o que Tuvieron Alguna Modificación Sustantiva y los Lineamientos para la Elaboración Operación y Gestión de los Programas Presupuestarios, las Matrices de Indicadores para Resultados y los Indicadores de Desempeño de la Ciudad de México¹⁴.

¹⁴ SAF de la CDMX. (19 de abril de 2020). *Lineamientos para la Elaboración, Operación y Gestión de los Programas Presupuestarios, las Matrices de Indicadores para Resultados y los Indicadores de Desempeño de la Ciudad de México*. Obtenido de [http://procesos.finanzas.cdmx.gob.mx/pbr_new/assets/doc/norm_local/Lineamientos para la Elaboracion Operacion y Gestion de los Programas Presupuestarios las Matrices de Indicadores para Resultados y los Indicadores de Desempeno de la CDMX.pdf](http://procesos.finanzas.cdmx.gob.mx/pbr_new/assets/doc/norm_local/Lineamientos_para_la_Elaboracion_Operacion_y_Gestion_de_los_Programas_Presupuestarios_las_Matrices_de_Indicadores_para_Resultados_y_los_Indicadores_de_Desempeno_de_la_CDMX.pdf)

2.- ¿Se cuentan con documentos locales normativos, institucionales o de operación del Fondo de Capitalidad con las siguientes características?:

a) Definición de objetivos.

b) Justificación del modelo de intervención o de operación del Fondo de Capitalidad, haciendo énfasis en:

- i. La pertinencia de la transferencia de recursos para el logro de objetivos;
- ii. La pertinencia de las fórmulas de distribución para el logro de objetivos.

No procede valoración cuantitativa.

Sí, la entidad federativa cuenta con los siguientes documentos locales normativos, institucionales o de operación del Fondo de Capitalidad, los cuales incluyen la definición de objetivos y permiten identificar elementos sobre el ejercicio y operación del Fondo, entre otros: a) Convenio para el Otorgamiento de Subsidios del Fondo de Capitalidad ejercicio fiscal 2020 con sus respectivos anexos Cartera de programas y proyectos, Calendario de ejecución y de ministración; b) Convenio Modificatorio para el Otorgamiento de Subsidios del Fondo de Capitalidad ejercicio fiscal 2020 con sus respectivos anexos Cartera de programas y proyectos, Calendario de ejecución y de ministración; c) Lineamientos de Operación del Fondo de Capitalidad para la Ciudad de México; d) Ley de Austeridad, Transparencia en Remuneración Prestaciones y Ejercicio de los Recursos de la Ciudad de México; e) Manual de Reglas y Procedimientos para el Ejercicio y Control Presupuestario de la Administración Pública de la Ciudad de México y f) Manual de Programación-Presupuestación para la Formulación del Anteproyecto de Presupuesto de Egresos 2020.

El Fondo de Capitalidad, responde a la Política de Desarrollo Regional del gobierno federal, la cual tiene como propósito impulsar el desarrollo integral y equilibrado de las regiones del país, con el fin de que las tres órdenes de Gobierno contribuyan al crecimiento de la actividad económica y la creación de empleos.

Por lo tanto, el objetivo del Fondo de Capitalidad es “Apoyar a la Ciudad de México, en consideración a su condición de sede de los Poderes de la Unión y capital de los Estados Unidos Mexicanos en términos del artículo 44 de la Constitución Política de los Estados Unidos Mexicanos”, con recursos para la ejecución de programas y proyectos que tienen como objetivo el incremento del capital físico en la Ciudad de México, que contribuyan al crecimiento de la actividad económica y la creación de empleos”¹⁵.

La transferencia de recursos se formaliza con el Convenio para el Otorgamiento de Subsidios del Fondo de Capitalidad el cual establece la conveniencia de definir la forma y términos para la transferencia, ejercicio, destino, seguimiento, control, rendición de cuentas y transparencia de los recursos federales que entrega a la Ciudad de México con cargo al Fondo. Estos recursos tienen como destino la ejecución de los programas y proyectos descritos en la Cartera, en su consideración a su condición de sede de los Poderes de la Unión y Capital de los Estados Unidos Mexicanos y estas acciones tienen como objetivo el incremento de capital físico en la Ciudad de México.

En este sentido, es importante que, para la distribución de los recursos a esa Cartera de programas y proyectos, se consideren las necesidades a atender de cada uno de los 7 destinos de gasto del numeral 4 de los Lineamientos de Operación del Fondo. Para ello, ayudará la elaboración del diagnóstico del Fondo; de tal

¹⁵ Estrategia programática del Ramo General 23 Provisiones Salariales y Económicas del Presupuesto de Egresos de la Federación para el Ejercicio Fiscal 2020.

manera que los porcentajes de recursos destinados a cada uno de los destinos sea proporcional a las necesidades que se van a atender con los programas y proyectos que impactan en la ciudadanía de la Ciudad de México.

Cabe señalar que para el Fondo de Capitalidad no existe una reglamentación y normatividad precisa sobre el monto que se le asignará anualmente, lo cual trae como consecuencia que los criterios de distribución contenidos en la regulación no sean claros y definidos. En el Decreto del PEF 2019 y 2020 no se estableció la asignación presupuestal para este Fondo.

En este sentido, una oportunidad para el Fondo es que, se logre reglamentar y normar, con el fin de hacer efectivos los derechos reconocidos en el artículo 122 Apartado B de la CPEUM, el cual establece que la Cámara de Diputados, al dictaminar el PEF, analizará y determinará los recursos que se requieran para apoyar a la CDMX en su carácter de Capital de los EUM, así como las bases para su ejercicio. Lo anterior, permitiría integrar el Fondo al PbR-SED.

Finalmente, la elaboración de un diagnóstico específico para el Fondo permitirá justificar la pertinencia del modelo de intervención o de operación del Fondo de Capitalidad para el logro de objetivos.

3.- ¿El Fondo de Capitalidad cuenta a nivel local con una estrategia de cobertura documentada para atender a su población objetivo o área de enfoque directa e indirecta con las siguientes características?:

- a) Considera el presupuesto que requiere el Fondo de Capitalidad para atender a su población o área de enfoque objetivo en los próximos cinco años.**
- b) Especifica metas de cobertura anuales por Alcaldía para los próximos cinco años, así como los criterios con los que se definen.**
- c) Define el momento en el tiempo en que convergerán las poblaciones o áreas de enfoque potencial y objetivo.**
- d) Es posible alcanzar las metas de cobertura definidas con el diseño actual del Fondo de Capitalidad.**

La respuesta es **“No”**.

La entidad federativa no dispone de un documento de planeación o una estrategia de cobertura documentada para el Fondo de Capitalidad, que permita identificar la definición de las poblaciones potencial y objetivo, y su cuantificación, la especificación de metas de cobertura anual, que considere un horizonte de mediano y largo plazo y sea congruente con el diseño y el diagnóstico del Fondo.

En el caso, de lo Pp de la estructura programática estatal que ejercen recursos del Fondo, si bien presentaron documentos de cobertura, éstos tampoco cumplen con los criterios metodológicos de la MML, en los que se considere como mínimo el presupuesto que requiere el Fondo de Capitalidad para atender a su población o área de enfoque objetivo en los próximos cinco años; las metas de cobertura anual por Alcaldía para los próximos cinco años, así como los criterios con los que se definen, y la definición del momento en el tiempo en que convergen las poblaciones o áreas de enfoque potencial y objetivo.

Estos documentos de cobertura que presentan las URG ejecutoras de los Pp que reciben financiamiento del Fondo, son documentos de planeación para el ejercicio de los recursos, por ejemplo, el POA. Este es un programa que elaboran las URG para la ejecución del Programa General de Desarrollo de la Ciudad de México y de los programas de mediano plazo, el cual incluye una misión, visión, formulación de su diagnóstico general¹⁶ (l. contexto general y contexto de género), objetivos anuales, estrategias, metas, identificación de líneas de acción y su vinculación con el Programa de Gobierno 2019-2024. La elaboración del POA debe ser congruente con la planeación y programación previas, que se ajusten al presupuesto aprobado por el Congreso y que su aplicación se realice conforme a la normativa vigente.

Asimismo, las URG presentan como estrategia de cobertura el Programa de Gobierno de la Ciudad de México 2019-2024, ya que este cuenta con un diagnóstico claro y objetivos precisos y a partir de este diagnóstico y con los objetivos ahí establecidos, las URG tienen muy claro cuáles son los esfuerzos en los que se van a encaminar las actividades en cada una de las Secretarías.

De aquí que, no existe un documento de cobertura para el Fondo de Capitalidad que considere el presupuesto que requiere el Fondo para atender a su población o área de enfoque objetivo en los próximos años, ni

¹⁶ Análisis que tiene como objetivo, que la UR identifique las características del entorno actual en el que tiene competencia, cuyos resultados le permitirán diseñar los escenarios futuros que orienten su quehacer institucional.

SAF de la CDMX. (2020). Manual de Programación-Presupuestación para la Formulación del Anteproyecto del Presupuesto de Egresos. Obtenido de https://servidoresx3.finanzas.cdmx.gob.mx/documentos/Manual_Anteproyecto_2020.pdf

tampoco se especifican metas de cobertura anuales por Alcaldía para los próximos 5 años, así como los criterios con los que se definen.

En consecuencia, la falta de definición de metas de cobertura por parte del Fondo y los Pp impide conocer, si éstas se podrían alcanzar con el diseño actual del Fondo de Capitalidad.

En este sentido, las URG comentaron que los recursos del Fondo no siempre se definen desde el inicio del ejercicio, por lo que no es posible estimar metas trimestrales y anuales para este Fondo y dichos recursos tampoco representan una fuente de financiamiento recurrente para los Pp; es decir cada año varían las URG que reciben financiamiento del Fondo y, por lo tanto, los Pp.

Al respecto, en 2019 a la fecha (2021) la asignación presupuestal del Fondo no fue establecida desde el Decreto del PEF, lo cual dificulta la planeación de los recursos por parte de las unidades responsables del Fondo y de los Pp que reciben financiamiento.

No obstante, se sugiere integrar un documento de planeación estratégica basado en un diagnóstico en el que se determine el objetivo estratégico que persigue el Fondo y su relación con los Pp, planee las estrategias y líneas de acción necesarias para su cumplimiento, así como los indicadores que permitan dar seguimiento a los resultados alcanzados y metas congruentes con los objetivos y con la problemática a cuya atención contribuyan los recursos del Fondo. También se podrían incluir las áreas identificadas donde el Fondo fortalecerá el presupuesto de la entidad federativa y el porcentaje que se destinara del Fondo en la entidad federativa a cada área identificada. Este documento será adicional a los instrumentos de planeación estatal y los programas sectoriales que apliquen en los distintos destinos de gasto del Fondo.

Lo anterior, con la finalidad de que el documento guíe a la entidad federativa en el uso y distribución de los recursos del Fondo y coadyuve en la pertinencia del modelo de intervención del Fondo de Capitalidad para el logro de objetivos.

Por último, para el Fondo de Capitalidad no se establecen criterios claros y definidos sobre el monto de los recursos asignados o su distribución, por lo tanto, se sugiere se establezca una Estrategia de distribución de los recursos del Fondo, así como la emisión de lineamientos locales para la planeación de la ejecución de los recursos del Fondo. De esta manera, se podrá precisar y determinar las reglas sobre cómo ejercer estos recursos, cómo convenirlos y qué hacer cuando hay recursos adicionales a los que se aprobaron.

4.- A partir de las definiciones de la población o área de enfoque, ¿Cuál ha sido la cobertura del Fondo de Capitalidad?

No procede valoración cuantitativa.

El Fondo de Capitalidad no cuenta con una población potencial, objetivo y atendida, ni tampoco los Pp que reciben financiamiento del Fondo.

Para la operación de los recursos del Fondo de Capitalidad en los distintos rubros de gasto establecidos en el numeral 4 de los Lineamientos de Operación del Fondo, la Ciudad de México se apoya de intervenciones públicas estatales, que en su conjunto integran 9 Pp y a su vez fungen como fuente de financiamiento para apoyar 16 programas y proyectos de inversión locales que van desde la construcción de infraestructura de conectividad, construcción de líneas y redes de agua potable en todas las Alcaldías de la Ciudad de México hasta restauración ambiental.

Estos 9 Pp¹⁷ son ejecutados por las URG SACMEX, SSC, SOBSE, C5 y SEDEMA, las cuales no presentaron información referente a la cobertura de atención, ni tampoco cuantificaron a los beneficiarios de sus proyectos. Tampoco presentaron información documentada, en la que se señalen los procedimientos institucionales sistematizados para determinar y cuantificar a sus poblaciones (potencial, objetivo y atendida) o áreas de enfoque.

Se identificó que, por la propia naturaleza de los 16 programas y proyectos ejecutados, es difícil precisar las poblaciones o áreas de enfoque del Fondo, es decir por el tipo de modalidad de los Pp; se trata de programas E Prestación de Servicios, K Proyectos de inversión y U Otros subsidios, cuyas acciones en su mayoría impactan a toda la población residente y visitante de la Ciudad de México; por ejemplo, el Pp E022 “Cuidado y Conservación de los Bosques, Áreas de Valor Ambiental y Suelo de Conservación” de la SEDEMA, ejecutó el proyecto de servicios “Primera etapa de restauración ambiental de la 3ra. Sección del Bosque de Chapultepec” el cual impacta a toda la población residente y visitante de la Ciudad de México. Lo mismo sucede en el caso de los proyectos de inversión de la SOBSE, por ejemplo, “Sustitución de luminarias en vialidades de la red vial primaria de la Ciudad de México” del K008 y “Construcción de infraestructura de conectividad primera etapa, Complejo cultural bosque de Chapultepec” del K010, por mencionar algunos. También con los programas y proyectos de los Pp E053 de la SSC y E065 del C5 “Mejoramiento y construcción de unidades de protección ciudadana, comedores y salas de capacitación” y “Adquisición de sistemas tecnológicos de video vigilancia para el proyecto de ampliación de cobertura y actualización tecnológica”, respectivamente. Por lo que, en estos casos hasta se podría decir que la población potencial, objetivo y atendida es la misma.

Asimismo, estos recursos se pueden asignar a destinos de gasto muy diverso, que además puede cambiar de un año a otro, lo que podría dificultar la planeación de la cobertura del Fondo.

¹⁷ E022 “Cuidado y Conservación de los Bosques, Áreas de Valor Ambiental y Suelo de Conservación”, E053 “Protección Ciudadana, Orden Público y Paz Social”, E065 “Servicio Integral de Operación y Atención a Emergencias”, K003 “Infraestructura de Agua Potable, Alcantarillado y Saneamiento”, K005 “Mejoramiento y Mantenimiento de la Infraestructura Urbana”, K006 “Mejoramiento y Mantenimiento de la Infraestructura Vial”, K008 “Ampliación, Operación y Mantenimiento de Alumbrado Público”, K010 “Construcción, Mantenimiento y Ampliación de Edificios Públicos” y U002 “Agua Potable, Drenaje y Saneamiento”.

En el caso particular de los Pp U002 “Agua Potable, Drenaje y Saneamiento” y K003 “Infraestructura de Agua Potable, Alcantarillado y Saneamiento”, la SACMEX presentó información referente a la población potencial: Para el Pp U002 la población potencial estimada es de 15,584 habitantes, beneficiando del servicio de saneamiento a predios que no contaban con este servicio o para predios donde la demanda de desalojo de aguas grises aumentó con la construcción de nuevos desarrollos habitacionales y para el K003 la población potencial estimada es de 42,758 habitantes, beneficiando de agua potable a predios que no contaban con este servicio o para predios donde la demanda aumentó con la construcción de nuevos desarrollos habitacionales. Pero, no se define y cuantifica la población objetivo y atendida. Estos Pp contemplan un padrón de beneficiarios que podrían representar su población atendida.

En el caso del K005 de la SOBSE, la población objetivo se define como la “Población local, población flotante y transeúntes de la Ciudad de México, las personas que transitan las vialidades primarias en la Ciudad de México”.

De lo anterior, se recomienda que a pesar de las dificultades que tienen las URG en la definición y cuantificación de las poblaciones potencial, objetivo y atendida o áreas de enfoque de los Pp, con el objeto de evaluar los resultados del Fondo en cuanto a su cobertura, se presente información de éstas, en la que además se señalen, los procedimientos institucionales sistematizados para determinar y cuantificar a su población.

5.- ¿Se documenta el destino de los recursos y está desagregado por las siguientes categorías?

- a) Capítulo de gasto.
- b) Unidad Responsable del Gasto.
- c) Proyecto.
- d) Distribución geográfica.

La respuesta es “Sí”.

Nivel	Criterios
3	El destino está documentado y se encuentra desagregado en tres de las categorías establecidas en la pregunta.

La entidad federativa documenta el destino de los recursos del Fondo y está desagregado por Capítulo de gasto, Unidad Responsable del Gasto (URG) y Proyecto; pero no así por Distribución geográfica.

Al respecto, se identificó información sobre el destino de los recursos a través de la Cuenta Pública 2020, la cual contiene los Egresos por Capítulo de Gasto (incluye el presupuesto aprobado, modificado y ejercido) y por URG, pero esta información no se desglosa por Proyecto y Distribución geográfica. Asimismo, se presentan los Egresos con Recursos Federales por fuente de financiamiento y Pp (incluye el presupuesto aprobado, modificado y ejercido) pero tampoco se desglosa por Capítulo del gasto, Proyecto y Distribución geográfica.

En este sentido se identificó un documento Excel denominado “Destino de los recursos por partida y capítulo de gasto” titulado Analítico Presupuestal del Ejercicio Fiscal 2020, proporcionado por la URG C5, en el cual con excepción de la categoría Distribución geográfica, el destino de los recursos se desagrega por Capítulo de gasto, URG y Proyecto (aunque no se registra la clave y denominación de todos los proyectos).

Por lo tanto, en ningún documento de la información proporcionada por las URG se establece la Distribución geográfica. Al respecto, en la Décima Clausula del Convenio de colaboración y el numeral 13 de los Lineamientos de Operación del Fondo se establece que, para el seguimiento de la ejecución de los programas y proyectos, la Ciudad de México deberá reportar a través del Sistema de Recursos Federales Transferidos (SRFT) la información del contrato bajo el cual se realicen los proyectos de infraestructura, su ubicación geográfica, informes sobre sus avances y, en su caso, evidencias de conclusión.

Por su parte, el evaluador externo sistematizó la información del destino de los recursos del Fondo ejercicio 2020 de acuerdo con las categorías para las cuales se proporcionó información y se calculó la eficiencia presupuestal (presupuesto ejercido/presupuesto modificado) **Véase Anexo A formato 2.**

Por otro lado, no se contó con la información correspondiente a ejercicios fiscales anteriores (2016-2020), con el fin de describir la evolución de los destinos e indicar si existen cambios importantes en alguna de las categorías: Capítulo de gasto, URG, Proyecto y Distribución geográfica.

En relación con la eficiencia presupuestal calculada para este ejercicio fiscal 2020, de las cinco URG evaluadas, es la SOBSE quién registra una eficiencia presupuestal del 0.03 ($74,733,782.46/2,705,531,803.54=0.03$), lo cual significa que la eficiencia presupuestal tiende a la baja. El argumento por parte de la URG, respecto al comportamiento de esta tendencia es que, si bien no existe información suficiente para justificar esta tendencia, todos los procesos y actividades se vieron afectados durante 2020, el cual fue un año atípico debido a la pandemia.

Al respecto, no se contó con información suficiente por parte de las URG que ejecutan programas y proyectos con recursos del Fondo en 2020, que expliquen las causas y las razones por las que la eficiencia presupuestal tiene una tendencia a la baja, con el fin de determinar si se trata de algo coyuntural o estructural y poder realizar las recomendaciones pertinentes.

Con base en lo anterior, se sugiere que la entidad federativa elabore un Programa de Inversión Anual, o en su caso, se revise la información que incluye la Cartera de inversión con la que cuenta el Fondo, con el fin de que haya claridad sobre las obras y proyectos que se financien con el Fondo de Capitalidad; es decir en el que se señale y liste explícitamente los proyectos de inversión que cuentan con recursos del Fondo, vincule éstos con sus respectivos Pp y URG. Asimismo, incluya información sobre las metas físicas y su cumplimiento, la ubicación geográfica, el monto del proyecto y la población beneficiada con las obras y proyectos financiados con el Fondo, no obstante, esta sea de manera indirecta cuando se trate de obras de beneficio común.

Si es el caso, en este Programa de Inversión Anual o Cartera de inversión, también se podrían incluir aquellos proyectos que deberán financiarse durante el ejercicio fiscal y que, por lo tanto, se aprueban previamente desde el PEF y es la SHCP quién da de alta tales proyectos en el SRFT y únicamente notifica a los enlaces en las entidades federativas para que difundan dichos folios a los encargados de darles el seguimiento correspondiente¹⁸.

Por último, se sugiere incluir en la información que se reporta sobre el ejercicio del Fondo, la distribución geográfica de los proyectos; así como la definición y caracterización de la población o área de enfoque beneficiaria y atendida. Lo anterior, con la finalidad de cumplir con la información pormenorizada que se entrega a la SHCP.

¹⁸ SHCP. (s.f.). Guía de Conceptos y Criterios para el Reporte del Ejercicio, Destino y Resultados de los Recursos Federales Transferidos. Obtenido de https://www.transparenciapresupuestaria.gob.mx/work/models/PTP/Capacitacion/Resources/files/guia_criterios.pdf

6.- ¿Existe consistencia entre las necesidades a atender, los programas y proyectos autorizados para la prestación de los servicios y el destino de las aportaciones?

No procede valoración cuantitativa.

No es posible identificar del todo si existe consistencia entre las necesidades a atender a través de los recursos del Fondo, los programas y proyectos autorizados para la prestación de los servicios y el destino de las aportaciones; primero, porque no se identificó un diagnóstico integral específico para el Fondo de Capitalidad en el que se describan la o las problemáticas a atender considerando cada uno de los 7 destinos de los recursos del Fondo establecidos en el numeral 4 de los Lineamientos de Operación del Fondo de Capitalidad para la Ciudad de México; y que, por ello, se entregan recursos del Fondo a las URG (SACMEX, SEDEMA, C5, SSC y SOBSE) para su ejercicio.

En el caso de los 9 Pp en los cuales se apoya la entidad federativa para el ejercicio de los recursos del Fondo; solamente los Pp E053 de la SSC y E065 del C5 presentan un diagnóstico cuyo diseño en general cumple con los criterios de la MML de la SHCP y el CONEVAL, respecto a los Pp E022, K005, K003, K005, K006, K008 y U002 si bien, presentan documentos denominados diagnósticos, no son diagnósticos estructurados de acuerdo con la metodología.

Segundo, en la Cartera de programas y proyectos autorizados para la prestación de los servicios de la Ciudad de México, la cual se anexa al Convenio de colaboración, se incluye entre otros, información sobre la “denominación o descripción general del programa o proyecto”, lo cual permite observar concordancia con los destinos de los recursos del Fondo establecidos en el numeral 4 de los Lineamientos de Operación del Fondo y con el Pp al que se le vincula. Sin embargo, es importante mencionar que el detalle de la descripción del proyecto es muy amplio y no permite rastrear de manera directa los proyectos de inversión que corresponden a cada uno de los destinos de rubros de gasto del Fondo y por Pp.

Por lo tanto, con la información que se incluye en la Cartera no permite identificar de manera directa a los 16 programas y proyectos locales que fueron ejecutados a través de los Pp, y relacionar éstos con los destinos de las aportaciones del Fondo. Aunque, si se puede verificar que hay consistencia gracias a la amplitud de la descripción de los programas y proyectos.

Por último, debido a la falta de diagnósticos tanto para el Fondo, como para los Pp, no se puede identificar si existen necesidades que no están siendo atendidas o bien, necesidades que están siendo financiadas y no se encuentran dentro de los diagnósticos, así como las causas de esto. Al respecto, la SOBSE señaló que hay actividades inherentes que realizan otras entidades e iniciativa privada para el desarrollo y conclusión de los programas o proyectos, pero la URG solventa estas necesidades a través de otros convenios de colaboración.

Se recomienda la elaboración del diagnóstico específico para el Fondo de Capitalidad, así como de los Pp de la estructura programática que reciben recursos del Fondo, cuyo diseño cumpla con los criterios de la MML de la SHCP y el CONEVAL.

También, se sugiere que en la Cartera de programas y proyectos se incluya información sobre el tipo de destino de rubro de gasto del Fondo y los Pp a través de los cuales se ejecutaran los programas y proyectos. Lo anterior, con la finalidad de vincular la “denominación o descripción de los programas y proyectos”, con los destinos de rubro de gasto de los recursos del Fondo de Capitalidad, establecidos en el numeral 4 de los



Lineamientos de Operación del Fondo de Capitalidad para la Ciudad de México. Además, se podrá transparentar el porcentaje de los recursos del Fondo que se asignan a cada uno de estos rubros de gasto.

7.- De acuerdo con los “Lineamientos de Operación del Fondo de Capitalidad”, las aportaciones se destinan para programas y/o proyectos con impacto en el territorio de la Ciudad de México ¿Cuáles son las fuentes de financiamiento concurrentes en la entidad para el cumplimiento de sus atribuciones? Las fuentes de financiamiento pueden ser:

- a) Recursos federales provenientes de fondos de aportaciones federales, programas federales y convenios de descentralización.**
- b) Recursos estatales.**
- c) Otros recursos.**

No procede valoración cuantitativa.

Las fuentes de financiamiento concurrentes en la entidad federativa para el cumplimiento de las atribuciones del Fondo de Capitalidad son las que se describen en el **Anexo A formato 3** del presente informe; en este se indican los montos del presupuesto ejercido por tipo de financiamiento y su desagregación por capítulo de gasto.

Por cuestiones de espacio para la respuesta a esta pregunta, en el Cuadro siguiente únicamente se presentan los montos del presupuesto ejercido para la fuente de financiamiento del Fondo de Capitalidad por capítulo de gasto y también se realizó el cálculo del porcentaje de recursos que el Fondo representa, respecto del presupuesto total de cada uno de los 9 Pp que ejercieron recursos del Fondo durante el ejercicio fiscal 2020. El resto de las fuentes de financiamiento concurrentes en la Ciudad de México para el cumplimiento de las atribuciones del Fondo por Capítulo de gasto se presenta en el Anexo arriba mencionado.

Así, con la información contenida en el Anexo, se realizó un análisis de los destinos de las aportaciones del Fondo por partidas. Al respecto, no se identificó que las necesidades sobre los recursos humanos para la prestación de los servicios hayan sido cubiertas con los recursos del Fondo (*Véase Anexo A formato 3*).

En este sentido, la SOBSE para ejercer las atribuciones del Fondo hizo uso de recursos estatales y federales, mismos que fueron asignados a los Pp K005, K006, K008 y K010. Los recursos del Fondo respecto del total del presupuesto ejercido de cada uno de los 4 Pp, representaron el 1.2% (equivale a 25.2 mdp), 0.01% (0.286 mdp), 0.28% (2.6 mdp) y 6.63% (46.66 mdp) respectivamente. Estos recursos se asignaron principalmente al Capítulo 6000 en las partidas División de terrenos y construcción de obras de urbanización, seguido de la Edificación no habitacional y Construcción de vías de comunicación.

Por su parte, la SSC hizo uso de recursos estatales, federales y otros recursos, los cuales asignó al Pp E053. Los recursos del Fondo representaron el 0.88% (equivale a 50.97 mdp) del total del presupuesto ejercido del Pp E053. Estos recursos se asignaron al Capítulo 6000 en la partida Edificación no habitacional.

En el caso del SACMEX hizo uso de recursos estatales y federales, los cuales fueron asignados al Pp K003 y U002. Los recursos del Fondo representaron el 4.98% (equivale a 282.1 mdp) y 0.09% (6.3 mdp) respectivamente, del total del presupuesto ejercido de cada uno de los 2 Pp ejecutados por el SACMEX. Para el Pp K003, estos recursos se asignaron a los Capítulos 5000 y 6000 en las partidas División de terrenos y construcción de obras de urbanización y Construcción de obras para el abastecimiento de agua, petróleo, gas, electricidad y telecomunicación; así como Otros equipos y para el Pp U002 los recursos se asignaron al Capítulo 5000 en la partida Maquinaria y equipo de construcción.

El C5 asignó recursos estatales y federales al Pp E065. Los recursos del Fondo representaron el 19.13% (equivale a 339.5 mdp) del total del presupuesto ejercido del Pp E065, los cuales se asignaron a los Capítulos 3000 y 5000 en las partidas Servicios integrales y otros servicios, Equipo de comunicación y telecomunicación y Software, respectivamente.

Por último, la SEDEMA asignó recursos estatales y federales al Pp E022. Los recursos del Fondo representaron el 21.11% del total del presupuesto ejercido del Pp E022, lo cual equivale a un monto de 21.9 mdp. Estos recursos se asignaron al Capítulo 3000 para el pago de Servicios de consultoría administrativa, procesos, técnica y en tecnologías de la información; Conservación y mantenimiento menor de inmuebles y Servicios de jardinería y fumigación.

Cuadro 8. Porcentaje de recursos del Fondo respecto del presupuesto total de cada uno de los 9 Pp que ejercieron recursos del Fondo durante el ejercicio fiscal 2020 (Pesos)

Orden de Gobierno	Fuente de Financiamiento (FF) Fondo de Capitalidad	Presupuesto ejercido 2020 de la fuente de financiamiento por Capítulo de gasto (Pesos)		Total FF Fondo de Capitalidad	Total Pp	Porcentaje del Fondo respecto al total del Pp
		Capítulo de gasto	Presupuesto ejercido			
Pp E065 "Servicio Integral de Operación y Atención a Emergencias"						
01CD03 Centro de Comando, Control, Cómputo, Comunicaciones y Contacto Ciudadano (C5)						
Federal	25M295 ¹	3000: Servicios Generales	183,219,880.46	339,515,616.55	1,774,978,780.34	19.13
		5000: Bienes Muebles, Inmuebles e Inmuebles	156,295,736.09			
Pp E022 "Cuidado y Conservación de los Bosques, Áreas de Valor Ambiental y Suelo de Conservación"						
06C001 Secretaría del Medio Ambiente (SEDEMA)						
Federal	25M203 ²	3000: Servicios Generales	21,851,560.43	21,851,560.43	103,500,359.98	21.11
Pp K003 "Infraestructura de Agua Potable, Alcantarillado y Saneamiento"						
Sistema de Aguas de la Ciudad de México (SACMEX)						
Federal	25M295	5000: Bienes Muebles, Inmuebles e Intangibles	23,224,584.87	282,109,559.24	5,662,128,675.94	4.98
		6000: Inversión Pública	258,884,974.37			
Pp U002 "Agua Potable, Drenaje y Saneamiento"						
Federal	25M295	5000: Bienes Muebles, Inmuebles e Intangibles	6,297,000.00	6,297,000.00	6,865,083,328.93	0.09
Pp E053 "Protección Ciudadana, Orden Público y Paz Social"						
11C001 Secretaría de Seguridad Ciudadana (SSC)						
Federal	25M295	6000: Inversión Pública	50,968,276.28	50,968,276.28	5,783,205,195.87	0.88
Pp K005 "Mejoramiento y Mantenimiento de la Infraestructura Urbana"						
07C001 Secretaría de Obras y Servicios (SOBSE)						
Federal	25M203	6000: Inversión Pública	25,159,556.55	25,159,556.55	2,182,658,605.73	1.2
Pp K006 "Mejoramiento y Mantenimiento de la Infraestructura Vial"						
Federal	25M203	6000: Inversión Pública	286,417.00	286,417.00	2,366,080,517.47	0.01
Pp K008 "Ampliación, Operación y Mantenimiento de Alumbrado Público"						
Federal	25M203	6000: Inversión Pública	2,629,151.07	2,629,151.07	953,494,352.86	0.28
Pp K010 "Construcción Mantenimiento y Ampliación de Edificios Públicos"						
Federal	25M203	6000: Inversión Pública	46,658,657.84	46,658,657.84	703,618,586.96	6.63

¹/25M295 Fondo de Capitalidad-2019-Líquida de remanentes de principal.

²/25M203 Fondo de Capitalidad-2020-Líquida de recursos adicionales de principal.

Fuente: Elaboración propia con información proporcionada por las URG.

Finalmente, de la información proporcionada por las URG sobre el destino de las aportaciones del Fondo, no se identificó un diagnóstico de las necesidades sobre los recursos humanos y materiales para la prestación de los servicios, que permita valorar la contribución del Fondo.

Capítulo 3

GESTIÓN Y OPERACIÓN



Capítulo 3. Gestión y Operación

8.- ¿El Fondo de Capitalidad cuenta con mecanismos para su seguimiento y en este se determina las URG responsables en cada etapa del proceso?:

No procede valoración cuantitativa.

El Fondo utilizó los recursos para la ejecución de 16 proyectos locales a través de 9 Pp, los cuales son consistentes con los 7 destinos de gasto del numeral 4 de los Lineamientos de Operación del Fondo. De este modo, para esta pregunta se consideran los procesos clave en la gestión y operación del Fondo.

1. Asignación

De acuerdo con la normativa el proceso inicia con la solicitud, en la que el Gobierno de la Ciudad de México, por conducto de la SAF de la Ciudad de México turna a la Unidad de Política y Control de Presupuesto (UPCP) el oficio y Cartera de programas y proyectos para solicitar a la SHCP se analice la factibilidad para que en el ejercicio fiscal que corresponda se otorguen recursos por concepto de subsidios a la Ciudad de México.

Luego, la UPCP en su carácter de unidad responsable del Fondo de Capitalidad emite el mecanismo para otorgar un apoyo presupuestario no regularizable por concepto de subsidios a la Ciudad de México, con cargo al Pp U087 Fondo de Capitalidad del Ramo General 23 Provisiones Salariales y Económicas.

Posteriormente, la Cámara de Diputados discute y, en su caso se aprueba el Presupuesto de Egresos de la Federación (PEF). El proceso continúa con la publicación del monto de recursos asignados al Fondo en el PEF.

Asimismo, el Congreso del Estado aprueba la Ley de Ingresos y se integra, elabora y consolida el Presupuesto de Egresos de la Ciudad de México.

De forma paralela, la Subsecretaría de Egresos (SE) de la SAF de la Ciudad de México y las URG, envían el Anteproyecto de Presupuesto en cada ejercicio fiscal. Para ello, la Subsecretaría de egresos emite los lineamientos para la formulación del Anteproyecto.

Cuando los recursos del Fondo no se establecen desde el PEF, como en el caso del PEF 2020, la Dirección de Coordinación Fiscal y Financiera, de la Subtesorería de Política Fiscal notifica a las URG que se han asignado recursos al Fondo.

Así, para formalizar la transferencia de recursos se celebra el Convenio para el Otorgamiento de Subsidios que celebran el Gobierno Federal, por conducto y el Gobierno de la Ciudad de México a través de la SAF, el cual incluye una “Cartera de programas y proyectos” y un “Calendario de ejecución y ministración”.

Para la entrega de los recursos, la Subsecretaría de Política Fiscal (SPF) de la Tesorería de la Ciudad de México solicita a la Dirección de Recursos Federales (DRF), de la Dirección General de Administración Financiera (DGAF), la contratación de una cuenta bancaria específica, para el seguimiento de los recursos del Fondo y de los rendimientos financieros generados. Por su parte, la DRF informa a la TESOFE el número de la cuenta específica en la que se concentraran lo recursos. La TESOFE ministra los recursos a la DRF y es la DRF quién concentra los recursos y notifica la ministración mediante Recibos de entero a la TESOFE, a la SPF y a la SE. Posteriormente la URG solicita Ampliación Presupuestal del Fondo a la SE, quién asigna y registra la Ampliación Presupuestal.

Planeación del gasto de los recursos de Fondo

Para el Fondo no se establecen criterios claros y definidos sobre el monto de los recursos asignados o su distribución. Al respecto, se sugiere que la distribución de los recursos del Fondo se defina desde la planeación, es decir, se sugiere se establezca la creación de una Estrategia de distribución de los recursos del Fondo, así como la emisión de lineamientos locales para la planeación de la ejecución de los recursos del Fondo. De esta manera, se podrá precisar y determinar las reglas sobre cómo ejercer estos recursos, cómo convenirlos y qué hacer cuando hay recursos adicionales a los que se aprobaron.

También, se sugiere crear un grupo de trabajo interinstitucional entre las URG coordinado por la SAF de la Ciudad de México, con el fin de identificar de manera colegiada los rubros a los que el Fondo destinará recursos, orientados a los destinos más apremiantes en la entidad federativa, así como establecer mecanismos de seguimiento para la ejecución del Fondo.

ETAPA DE PROGRAMACIÓN Y PRESUPUESTACIÓN

La SE de la SAF de la Ciudad de México da a conocer el Techo Presupuestal para la Formulación del Anteproyecto de Presupuesto de Egresos para el ejercicio fiscal 2020¹⁹, por parte de las URG. Para ello, deberán atender lo dispuesto en el Manual de Programación-Presupuestación para la Formulación del Anteproyecto del Presupuesto de Egresos²⁰ del ejercicio fiscal que corresponda.

Posteriormente, si es el caso, la SAF notifica el monto asignado definitivo a las URG para que realicen los ajustes a sus respectivos Anteproyectos de presupuesto (Reglamento de la Ley de Austeridad, Transparencia en Remuneraciones Prestaciones y Ejercicio de Recursos de la Ciudad de México, 2019, Artículo 73).

Así, la SE de la SAF asigna los recursos del Fondo a las URG a través de partidas presupuestales que solicitaron.

De forma paralela, el 15 de febrero de 2020 se solicita la actualización de la Ficha Técnica de Inversión, para adecuar los proyectos conforme al gasto de inversión especificado en el Techo Presupuestal con el fin de integrar la Cartera que administra la Secretaría.

Previo a lo anterior, las URG solicitan a la SAF, la Autorización Previa a la que hace referencia el artículo 53 de la Ley de Austeridad, Transparencia de Remuneraciones, Prestaciones y Ejercicio de Recursos de la Ciudad de México, con la finalidad de estar en posibilidades de realizar trámites y establecer compromisos presupuestales, lo cual se presenta a través del Sistema SAP-GRP en el módulo “Anteproyecto”.

Para que las URG puedan presentar dicha solicitud de Autorización Previa, es necesario que la información correspondiente a los *Módulos de Integración por Resultados e Integración Financiera* se encuentre en estado de registrado.

¹⁹ Establece con exactitud que acciones se van a llevar a cabo, el periodo en el cual se va a ejecutar esas acciones y el monto que se va a destinar para ello, y en este mismo documento se incorpora un dato muy importante que es, cuántas personas se van a ver beneficiadas a través de este programa o proyecto.

²⁰ SAF de la CDMX. (2020). Manual de Programación-Presupuestación para la Formulación del Anteproyecto del Presupuesto de Egresos. Obtenido de https://servidoresx3.finanzas.cdmx.gob.mx/documentos/Manual_Anteproyecto_2020.pdf

La transacción de *Integración por Resultados* permite a las URG elaborar un POA para la ejecución del PGDCDMX y de los programas de mediano plazo e integrar este al sistema, a través de la pestaña de la sección de integración por Resultados, del módulo “Anteproyecto”.

La transacción de *Integración Financiera* permite incorporar los componentes en materia económica que conformarán el analítico de claves, cartera de inversión, analítico de plazas, flujos de efectivo, así como, las proyecciones financieras.

Las URG integran una Cartera de inversión en el Sistema SAP-GRP, la cual incluye la información correspondiente a sus proyectos de inversión a través del cumplimiento de la Ficha Técnica de la sección “Proyectos”. Posteriormente solicitan a través del Sistema su validación a la Dirección General de Planeación Presupuestaria, Control y Evaluación del Gasto (DGPPCEG).

Finalmente, y a más tardar el 6 de enero de 2020, las URG se encargan de la formulación de sus “Proyectos de Calendarios Presupuestales”, el cual llevan a cabo a través del Módulo “Calendarización Presupuestal” del Sistema SAP-GRP y la distribución de los recursos se sujeta a los criterios establecidos en los Lineamientos para la Integración del Anteproyecto de Egresos de la Ciudad de México numeral I.III, Inciso F “Calendarios Presupuestales”²¹.

2. Ejercicio

En cumplimiento a la normativa del Fondo, la SHCP emitirá los Lineamientos de Operación del Fondo de Capitalidad, a los que se sujetará el ejercicio, seguimiento, control, rendición de cuentas y transparencia de los recursos.

La URG autoriza el pago de los compromisos adquiridos con cargo de su Presupuesto de Egresos. La URG y la SE validan la CLC. La Dirección de Recursos Federales revisa en el SAP-GRP la existencia de una CLC; y las CLC que tramitan y autorizan las URG son registradas presupuestalmente por la Dirección General de Gasto Eficiente correspondiente.

En el caso del Fondo, algunos proyectos que deberán financiarse durante el ejercicio fiscal se aprueban previamente desde el PEF. En estos casos, la SHCP es quién da de alta tales proyectos en el SRFT y notifica a los enlaces en la entidad federativa para que difundan dichos folios a los encargados de darles el seguimiento correspondiente.

En caso de haber remanente presupuestal y financiero, las URG notifican a la DRF, quien solicita el reintegro de los recursos a la TESOFE. Por su parte, la DRF informa mediante oficio a la URG el reintegro realizado. Lo anterior, de acuerdo con los artículos 17 y 21 de la Ley de Disciplina Financiera de las Entidades Federativas y Municipios.

3. Seguimiento

En el ámbito federal, para el seguimiento de los recursos del Fondo, la entidad federativa deberá presentar a la SHCP un informe trimestral detallado sobre la aplicación de los recursos a más tardar 20 días naturales

²¹Su programación es anual con base mensual cuya suma acumulada sea igual o inferior al monto total de los recursos autorizados. Las URG consideran la planeación para distribuir el calendario, atendiendo a sus necesidades operativas para cumplir los compromisos.

después de terminado el trimestre, para lo cual registra información sobre el ejercicio del gasto, resultados de los indicadores y destino (proyectos) en el SRFT, el cual es administrado por la SHCP. Lo anterior, de acuerdo con el numeral 13 de los Lineamientos de Operación del Fondo, el cual establece que la Ciudad de México deberá reportar trimestralmente a la SHCP sobre el ejercicio, destino y resultados obtenidos de los recursos transferidos, en los términos del artículo 85, fracción II y 107 de la LFPRH y 72 de la LCG, así como a lo establecido en los Lineamientos para informar sobre los recursos federales transferidos a las entidades federativas, municipios y demarcaciones territoriales del Distrito Federal, y de operación de los recursos del Ramo General 33 (Lineamientos del SRFT). Es la SE de la SAF quién comunica a las URG el calendario para la entrega de los informes.

En el ámbito estatal, en términos de rendición de cuentas, las URG tienen la obligación de reportar el ejercicio, destino y resultados obtenidos, a través del Sistema que establezca de la SHCP, atendiendo los plazos, lineamientos y demás normativa aplicable (Manual de Reglas y Procedimientos para el Ejercicio y Control Presupuestario de la Administración Pública de la Ciudad de México, 2021, Disposición 251)²².

Por otra parte, para el seguimiento de los Pp financiados del Fondo, las URG reportan los siguientes formatos: *Avance Programático-Presupuestal de Actividades Institucionales Financiadas con Recursos de Origen Federal (APP-RF)*, y de los *Indicadores Asociados a Programas Presupuestarios (IAPP)* contenidos en el IAT del ejercicio fiscal 2020. Las URG envían estos formatos requisitados a la Dirección Ejecutiva de Integración de informes de Rendición de Cuentas (DEIIRC) de la Dirección General de Armonización Contable (DGACyRC).

El reporte y registro de los avances de las metas se realiza a través de la herramienta informática que comunique la Subsecretaría a las URG.

La SE de la SAF integrará los informes trimestrales y de resultados para la Cuenta Pública, con base en la información que proporcionen las URG, de conformidad con sus atribuciones.

La entidad federativa utiliza el POA, como instrumento programático, a través de él, se da seguimiento al desarrollo de las acciones en su conjunto de los entes públicos de la Ciudad de México durante un año fiscal.

Cabe señalar que para 2021, en los Lineamientos para la Elaboración, Operación y Gestión de los Programas Presupuestarios, las Matrices de Indicadores para Resultados y los Indicadores de Desempeño de la Ciudad de México²³, se establece que las URG deberán publicar en sus páginas oficiales de internet, los avances y cumplimiento a las metas de sus indicadores, en un plazo de no mayor a diez días hábiles, contados a partir de que realicen la entrega del reporte respectivo a la Subsecretaría.

²² SAF de la CDMX. (26 de enero de 2021). Manual de Reglas y Procedimientos para el Ejercicio y Control Presupuestario de la Administración Pública de la Ciudad de México. Obtenido de https://servidoresx3.finanzas.cdmx.gob.mx/manual_reglas_procedimientos_presupuestarios_2021/documentos/Manual_para_Ejercicio_Control_Presupuestario_26ene21.pdf

²³ SAF de la CDMX. (19 de abril de 2020). Lineamientos para la Elaboración, Operación y Gestión de los Programas Presupuestarios, las Matrices de Indicadores para Resultados y los Indicadores de Desempeño de la Ciudad de México. Obtenido de http://procesos.finanzas.cdmx.gob.mx/pbr_new/assets/doc/norm_local/Lineamientos_para_la_Elaboracion_Operacion_y_Gestion_de_los_Programas_Presupuestarios_las_Matrices_de_Indicadores_para_Resultados_y_los_Indicadores_de_Desempeno_de_la_CDMX.pdf

Asimismo, las URG darán a conocer a través de sus páginas de internet, las MIR, los Indicadores de Desempeño y sus resultados describiendo la forma en que cada uno de sus Pp contribuye al logro de los objetivos establecidos en el PGDCDMX y en el PGCDMX 2019-2024.

Finalmente, se sugiere emitir procedimientos o lineamientos que regulen el funcionamiento del Fondo, en los cuales se determine un mecanismo para contar con información que permita identificar periódicamente las necesidades que pueden atenderse con recursos del Fondo, las dificultades que enfrenta en la operación cada política pública asociada a los rubros de gasto y el cumplimiento de los objetivos y metas a alcanzar; así como las estrategias para implementarlas y alcance de las mismas, asignar responsables; seguimiento de los procesos y diagramas de flujo. Con ello, la entidad federativa contará con una guía para la operación de los recursos del Fondo que actúe bajo los mismos criterios.

Finalmente, también se sugiere contar con una dependencia de la Ciudad de México que se coordine con la SHCP y las URG, para que sea la encargada de la planeación, ejecución y seguimiento de los recursos del Fondo.

9.- ¿El Fondo hace un control de los riesgos asociados a su operación?

No procede valoración cuantitativa.

Con el propósito de llevar un control de los riesgos asociados a la operación del Fondo de Capitalidad, las URG siguen los Lineamientos de Control Interno de la Administración Pública de la Ciudad de México²⁴, cuyo objetivo es regular las actividades relativas a la planeación, programación, verificación, resultados, conclusiones, dictaminación, así como plazos, procedimientos y forma que deben observarse en la implementación y aplicación del control interno. Para su implementación se aplican una serie de formatos para la administración de riesgos como son: Cédula de evaluación de riesgos, Mapa de riesgos, Control interno determinado, Programa anual de control interno, entre otros. Estos lineamientos son de aplicación obligatoria para todas las Delegaciones o Alcaldías, Dependencias, Entidades Paraestatales y Órganos Desconcentrados de la Administración Pública de la Ciudad de México, en las que se implementa el control interno. En el caso específico de la SOBSE existe un Comité de Administración de Riesgos en el que se ha definido una matriz de riesgo institucional y acciones que apoyan en la mitigación de riesgos operativos.

En este marco, las URG también mencionan que la entidad federativa realiza acciones programático-presupuestales que contribuyen con el control de los riesgos asociados a la operación del Fondo, entre otras: se podrán realizar “modificaciones al Convenio”, es decir, una de las acciones que el Fondo realiza como medida de control de riesgos asociados a su operación, es que el Fondo de Capitalidad lleva a cabo Convenios Modificatorios de reducción de metas y montos a la cartera de programas y proyectos para controlar riesgos, eventualidades y contingencias asociadas a su operación, estos convenios son alimentados por las URG encargadas de la ejecución de los Pp que reciben recursos del Fondo.

También, se podrá modificar el “Calendario de Ejecución”, ya que en el numeral 12 de los Lineamientos de Operación del Fondo y Décima Primera del Convenio se establece que en caso de situaciones supervenientes, contingentes o excepcionales, que motiven o justifiquen la ampliación del plazo previsto en el calendario de ejecución de los programas y proyectos establecidos en el Convenio de colaboración, la CDMX deberá solicitar por escrito a la UPCP, la autorización para modificar el calendario de ejecución, la cual se podrá otorgar en una sola ocasión, siempre y cuando la solicitud se realice dentro de la vigencia del periodo aprobado para el ejercicio de los recursos de cada programa o proyecto.

Asimismo, en la formulación de los “Proyectos de Calendarios Presupuestales”, las URG deberán procurar una calendarización de los recursos eficiente que coadyuve a la reducción de solicitudes de adecuaciones presupuestales, es decir, se debe asegurar que exista una relación directa entre la estimación de avance de metas y los requerimientos periódicos de recursos presupuestales necesarios para alcanzarlas.

Además, se podrán realizar ajustes al Anteproyecto de Presupuesto, una vez que se conoce la cifra definitiva proyectada de ingresos.

Pese a lo anterior, en 2018 la ASF realizó la Auditoría de Cumplimiento a los recursos federales transferidos, por concepto del Fondo de Capitalidad al Gobierno de la Ciudad de México y parte del dictamen indica que la

²⁴ Jefatura de Gobierno. (08 de enero de 2018). Lineamientos de Control Interno de la Administración Pública de la Ciudad de México. Obtenido de http://www3.contraloriadf.gob.mx/prontuario/index.php/normativas/Template/ver_mas/65845/33/1/0



Ciudad de México no dispone de un adecuado sistema de control interno que le permita identificar y atender los riesgos que limitan el cumplimiento de los objetivos del Fondo, la observancia de su normativa y el manejo ordenado, eficiente y transparente de los recursos, lo que incidió en irregularidades determinadas en la auditoría²⁵.

Un área de mejora es fortalecer los controles internos. Para ello, las URG deberán apegarse cabalmente a los Lineamientos de Control Interno de la Administración Pública de la Ciudad de México; con el fin de que los recursos se apliquen en tiempo y forma.

²⁵ASF (2018). Informe de las Auditorías de Cumplimiento. Obtenido de https://www.asf.gob.mx/Trans/Informes/IR2018c/Documentos/Informes_simplificados/2018_ficha_GF_a.pdf

10.- ¿Se cuenta con mecanismos documentados para dar seguimiento al ejercicio del Fondo de Capitalidad? y tienen las siguientes características:

- a) **Permiten identificar si los recursos se ejercen de acuerdo con lo establecido en la normatividad.**
- b) **Están estandarizados, es decir, son utilizados por todas las áreas responsables.**
- c) **Están sistematizados, es decir, la información se encuentra en bases de datos y disponible en un sistema informático.**
- d) **Son conocidos por las áreas responsables.**

La respuesta es “**Sí**”.

Nivel	Criterios
2	Los mecanismos para dar seguimiento al ejercicio del Fondo de Capitalidad están documentados y tienen dos de las características establecidas en la pregunta.

Para el seguimiento al ejercicio del Fondo de Capitalidad, las URG reportan trimestralmente a la SHCP sobre el ejercicio, destino y resultados obtenidos de los recursos transferidos, mediante el SRFT, en los términos del artículo 85, fracción II, de la LFPRH, conforme a lo establecido en los “Lineamientos del SRFT”, el numeral 13 de los Lineamientos de Operación del Fondo y demás disposiciones aplicables.

También, con el propósito de dar cumplimiento al Título Quinto de la Ley General de Contabilidad Gubernamental y a las fechas establecidas por el Consejo Nacional de Armonización Contable referente a la generación y publicación de la información Financiera, las URG envían formatos trimestrales en cada ejercicio fiscal en términos de rendición de cuentas.

Asimismo, las URG realizan el seguimiento al ejercicio de los recursos federales, entre ellos los del Fondo, a través de los siguientes formatos: Avance Programático Presupuestal de Actividades Institucionales Financiadas con Recursos de Origen Federal (APR-RF) el cual es parte del Informe de Avance Trimestral (IAT), Egresos por Actividad Institucional con Recursos Federales (EAI-RFE) y Explicación a las Variaciones y Aplicación a los recursos de Origen Federal (EVARF), estos dos últimos corresponden al Informe de Cuenta Pública. Estos formatos les permiten a las URG presentar los avances físicos y financieros, de las acciones y/o proyectos desarrollados de manera trimestral y anual.

Además, la entidad federativa utiliza el Programa Operativo Anual (POA), como instrumento programático, a través de él, se da seguimiento al desarrollo de las acciones en su conjunto de los entes públicos de la Ciudad de México durante un año fiscal y sus resultados sirven también para la formulación de los Anteproyectos de presupuesto.

a) La entidad federativa y los Pp de la estructura programática destinan los recursos del Fondo de acuerdo con lo establecido en el numeral 4 de los Lineamientos de Operación del Fondo de Capitalidad ejercicio fiscal 2020.

b) Si bien, los reportes que se emiten trimestralmente por parte de las URG, así como los formatos de seguimiento al ejercicio, pudieran suponer la institucionalización y la estandarización de procesos para supervisar el ejercicio de los recursos del Fondo, de la información proporcionada por las URG, no se identifica evidencia documental normativa sobre un manual de procedimientos que confirme que los procesos están estandarizados. Cabe señalar que las URG presenta un manual administrativo que incluye un apartado de

procedimientos, pero, estos procesos son para el conjunto de acciones que realizan las URG y no específicos para el Fondo.

c) Los reportes trimestrales enviados a la SHCP sobre el ejercicio, destino y resultados obtenidos de los recursos transferidos a través del SRFT están sistematizados y se pueden consultar en el SRFT. En el caso de los informes de avance trimestral estos se encuentran en bases de datos disponibles en formato Excel y se pueden consultar en el portal de transparencia fiscal de la SAF de la Ciudad de México.

d) Hacen falta documentos normativos de carácter administrativo, como por ejemplo un manual de procedimientos que describa los procesos y que sean utilizados por las áreas responsables del Fondo.

Como área de mejora de la operación del Fondo, se sugiere establecer procedimientos o lineamientos que regulen el funcionamiento del Fondo, en los cuales se determine un mecanismo para contar con información que permita identificar periódicamente las necesidades que pueden atenderse con recursos del Fondo, las dificultades (oportunidades y amenazas) que enfrenta en la operación cada política pública asociada a los rubros de gasto y el cumplimiento de los objetivos y metas a alcanzar; así como las estrategias para implementarlas y alcance de las mismas, asignar responsables; seguimiento de los procesos y diagramas de flujo. Con ello, la entidad federativa contará con una guía para la operación de los recursos del Fondo que actúe bajo los mismos criterios.

11.- ¿Cuáles son los retos en la gestión de los recursos para la prestación de los servicios?

No procede valoración cuantitativa.

A la fecha, con la única información que se cuenta para dar respuesta a esta pregunta de los TdR, son los resultados de la auditoría realizada en 2018 por la ASF²⁶ y los resultados de la Evaluación Específica de Desempeño del Fondo de Capitalidad realizada en 2017. En el caso de la auditoría, una se realizó a la SHCP y otra al Gobierno de la Ciudad de México. La primera consistió en revisar la gestión financiera de los recursos federales transferidos al Gobierno de la Ciudad de México a través del Fondo, con el fin de verificar la asignación y registro, y la segunda tuvo por objeto revisar que la gestión de los recursos transferidos se realizó de conformidad con la normativa aplicable, así como verificar el cumplimiento de sus metas y objetivos.

De aquí que, el Fondo presenta los siguientes retos en la gestión, los procedimientos, la transparencia, entre otros, de los recursos para la prestación de los servicios:

a) De las auditorías:

1. Transparentar que los procesos de autorización, adjudicación, contratación, ejecución y entrega de las obras se realizaron conforme a la ley, y que las obras se ejecutaron de acuerdo con la calidad y condiciones requeridas, que están en uso y operan correctamente (Falta de documentación comprobatoria del gasto).
2. Publicar los Convenios Modificatorios para el Otorgamiento de Subsidios en caso de existir, con el fin de poder conocer los montos establecidos a los programas y proyectos.
3. El Fondo no dispone de indicadores que permitan medir el avance y conclusión del ejercicio de los recursos por parte de las instancias ejecutoras. Asimismo, existen áreas de mejora en las acciones de seguimiento respecto de la ejecución del Fondo por parte de la dependencia federal normativa, con objeto de verificar el cumplimiento de sus objetivos y metas.
4. Cumplir conforme a lo establecido en el artículo 17 de la Ley de Disciplina Financiera de las Entidades Federativas y los Municipios, los recursos otorgados a los “programas y proyectos” que al 31 de diciembre de 2020 no hayan sido comprometidos, así como los rendimientos financieros generados, deberán ser reintegrados a la TESOFE por la CDMX a más tardar el 15 de enero del año siguiente. Al respecto, se encontró que hubo recursos y rendimientos financieros no reintegrados a la TESOFE.
5. Fortalecer los controles internos, con el fin de que los recursos transferidos se ejerzan oportunamente en los proyectos autorizados por el Fondo, y se cumplan las metas para evitar su reintegro a la TESOFE.
6. No existe una dependencia de la CDMX que se coordine con la SHCP y las URG, para que sea la encargada de la planeación, ejecución y seguimiento de los recursos.

b) De la evaluación:

²⁶ ASF. (2018). Fondo de Capitalidad Ramo General 23. Cuenta Pública 2018. Obtenido de https://www.asf.gob.mx/Trans/Informes/IR2018c/Documentos/Informes_Especiales/2018_AEGF_2_a.pdf
ASF. (2018). Auditoría de Cumplimiento. Fondo de Capitalidad. Obtenido de https://www.asf.gob.mx/Trans/Informes/IR2018c/Documentos/Auditorias/2018_0700_a.pdf

7. las URG evaluadas en el ejercicio fiscal 2017 que ejecutan los Pp que reciben financiamiento del Fondo, no tienen definida ni cuantificada su población potencial, objetivo y atendida.

De lo anterior, se sugiere lo siguiente: Designar una dependencia de la Ciudad de México que coordine con la SHCP y las URG, para que sea la encargada de la planeación, ejecución y seguimiento de los recursos y;

Con la finalidad de fortalecer el enfoque hacia resultados del Fondo de Capitalidad en la Ciudad de México, la entidad federativa debe generar sus propios instrumentos de diseño del Fondo, es decir sus propias fichas de indicadores de desempeño que le permitan el monitoreo y seguimiento de cómo se gasta y como puede mejorar la distribución de los recursos y;

Adicional a los reportes trimestrales estatales entregados al Congreso del Estado y a la Cuenta Pública Estatal, se debe integrar información sobre los contratos bajo los cuales se realizan los programas y proyectos de infraestructura, su ubicación geográfica, número de personas beneficiadas ya sea directa o indirectamente, así como el municipio donde se ejecutarán los programas y proyectos, informe sobre sus avances y en su caso evidencia de conclusión.

Por último, cabe señalar que las URG no proporcionaron información sobre los retos que enfrentan en términos de los recursos humanos y materiales, así como aquellos relacionados con la gestión, los procedimientos, la transparencia, entre otros. Tampoco se identificó que esta información se encuentre establecida en algún documento oficial de las URG. Por lo que, no se cuenta con los elementos necesarios para emitir sugerencias y recomendaciones relacionadas que contribuyan a solventar dichos retos.

12.- ¿El Fondo de Capitalidad utiliza información derivada de análisis externos (evaluaciones, auditorías al desempeño, informes de organizaciones independientes u otros relevantes), para la toma de decisiones?

- a) De manera regular, es decir, se consideran como uno de los elementos para la toma de decisiones sobre la coordinación del Fondo de Capitalidad.
- b) De manera institucionalizada, es decir, sigue un procedimiento establecido en un documento oficial.
- c) Para definir acciones y actividades que contribuyan a mejorar su gestión o sus resultados.
- d) De manera consensuada: ¿participan personal directivo, personal de las unidades técnicas y operativas de la dependencia coordinadora del Fondo?

La respuesta es “No”.

Si bien, la entidad federativa dispone de una Evaluación Específica del Desempeño del Fondo de Capitalidad Ejercicio Fiscal 2017, los resultados señalan recomendaciones relacionadas con los aspectos de operación, transparencia y enfoque hacia resultados, entre otras: el diseño de una MIR considerando los criterios de la MML de la SHCP y CONEVAL, en donde se establezcan objetivos, indicadores y medios de verificación que permitan el monitoreo y seguimiento del desempeño al Fondo de Capitalidad; elaborar un estudio diagnóstico de cada uno de sus proyectos ejecutados, que permita verificar la justificación de su ejecución; transparentar la forma de ejecución de los distintos proyectos para distinguir entre los proyectos de administración directa y los ejecutados mediante contrato, y establecer procedimientos institucionales por parte de las URG que permitan definir y cuantificar, a los beneficiarios en personas o áreas de enfoque, con el objeto de evaluar los resultados del Fondo en cuanto a su cobertura. No se encontró evidencia sobre posibles Aspectos Susceptibles de Mejora (ASM) derivados de esta evaluación, que atiendan las áreas de mejora del Fondo con base en estas recomendaciones y sugerencias señaladas por el evaluador externo.

También, en 2018 la Auditoría Superior de la Federación (ASF) realizó una auditoría al Fondo denominada Auditoría de Cumplimiento²⁷. Con esta auditoría además de la revisión a la SHCP, la ASF realizó la auditoría número 700-DS-GF al Gobierno de la Ciudad de México, respecto al Fondo de Capitalidad, cuyo objetivo fue fiscalizar la gestión financiera de los recursos federales transferidos al Gobierno de la Ciudad de México a través del Fondo. Los resultados de la revisión a la SHCP señalaron que se llevó a cabo la asignación, registro y seguimiento de los recursos del Fondo de Capitalidad, así como el cumplimiento de sus metas y objetivos y, por lo tanto, se dictaminó que, en general, la SHCP realizó una gestión adecuada de los recursos del Fondo. Por su parte, los resultados de la auditoría realizada al Gobierno de la Ciudad de México mencionan que la Ciudad de México no dispone de un adecuado sistema de control interno que le permita identificar y atender los riesgos que limitan el cumplimiento de los objetivos del Fondo, al cierre de la auditoría aún faltó documentación comprobatoria y justificativa del gasto de las erogaciones realizadas con recursos del Fondo de Capitalidad 2018. Lo anterior, incidió en irregularidades determinadas en la auditoría, las cuales representan áreas de oportunidad identificadas para mejorar la eficiencia en el uso de los recursos. En este caso tampoco se cuenta con evidencia documentada que indique que, para la operación del Fondo de

²⁷ ASF. (2018). Auditoría de Cumplimiento. Fondo de Capitalidad. Obtenido de https://www.asf.gob.mx/Trans/Informes/IR2018c/Documentos/Auditorias/2018_0700_a.pdf

Capitalidad se considera esta información como elementos para la toma de decisiones y la definición de acciones y actividades que contribuyan a mejorar su gestión o sus resultados.

Por otra parte, en el caso de las URG que ejecutan programas y proyectos con recursos del Fondo, el SACMEX instancia ejecutora de los Pp K003 y U002, presentó un oficio en el que se señala que no se realizaron Auditorías al desempeño de los recursos del Fondo de Capitalidad ejercicio 2020, por lo que no se cuenta con informes de las autoridades fiscalizadoras u otros relevantes. Por su parte, la SEDEMA, la SSC y el C5 instancias ejecutoras de los Pp E022, E053 y E065, respectivamente; tampoco presentan evaluaciones y/o auditorías. En el caso particular de la SOBSE instancia ejecutora de los Pp K005, K006, K008 y K010, presenta evaluaciones de Diseño para los Pp K005 y K006 ejercicio fiscal 2018; los resultados para ambas evaluaciones señalan las siguientes recomendaciones: Elaborar un diagnóstico en el que se justifique la creación y operatividad del Programa considerando el Manual para la Elaboración de Diagnósticos de Programas Presupuestarios Nuevos o que tuvieron alguna Modificación Sustancial” y reestructurar la MIR, tomando en cuenta el Manual para la Elaboración de la Matriz de Indicadores para Resultados y la Guía para el Diseño y Construcción de Indicadores. En este caso tampoco se tiene evidencia de posibles ASM derivados de estas evaluaciones.

Como consecuencia de todo lo anterior, no se identificó que, la toma de decisiones para mejorar la operación del Fondo de Capitalidad en la entidad federativa se realice de manera participativa, en la que participen operadores, gerentes y personal de las instancias ejecutoras del Fondo.

Se sugiere dar cumplimiento a las recomendaciones derivadas de las evaluaciones realizadas al Fondo y a los Pp; y en caso de que la entidad federativa cuente con algo parecido a los ASM de las evaluaciones realizadas, se recomienda que éstos sean publicados en los medios oficiales de difusión.

Por último, también se sugiere establecer una coordinación más eficaz entre la SHCP en su carácter de dependencia federal normativa del Fondo y el Gobierno de la Ciudad de México para perfilar más adecuadamente el funcionamiento del Fondo.

13.- ¿Los ejecutores fomentan la institucionalización y la estandarización de procesos, a nivel local, para supervisar el ejercicio de los recursos del Fondo de Capitalidad?, y estas acciones de fomento consideran la formalización de procesos que cuenten con las siguientes características:

- a) Permitirían identificar si los apoyos, servicios o proyectos a entregar u otorgar son acordes a lo establecido en los documentos normativos o institucionales del Fondo de Capitalidad.**
- b) Estarían estandarizados, es decir, son utilizados por todas las instancias ejecutoras.**
- c) Estarían sistematizados.**
- d) Son conocidos por los operadores del Fondo de Capitalidad.**

La respuesta es “**Sí**”.

Nivel	Criterios
2	Se fomenta la institucionalización y estandarización de procesos y cumple con dos de las características establecidas en la pregunta.

La entidad federativa no cuenta con procesos institucionalizados y estandarizados para supervisar el ejercicio del Fondo de una manera integral, es decir, procesos homogéneos que consideren la posibilidad de utilizar los recursos en cualquiera de los 7 destinos establecidos en el numeral 4 de los Lineamientos de Operación del Fondo, independientemente del uso que se le dé en la entidad federativa.

En el caso de los Pp, las URG realizan el seguimiento al ejercicio de recursos federales, entre ellos los del Fondo, a través de los siguientes formatos: Avance Programático Presupuestal de Actividades Institucionales Financiadas con Recursos de Origen Federal (APR-RF) el cual es parte del Informe de Avance Trimestral (IAT), Egresos por Actividad Institucional con Recursos Federales (EAI-RFE) y Explicación a las Variaciones y Aplicación a los recursos de Origen Federal (EVARF), estos dos últimos corresponden al Informe de Cuenta Pública. Estos formatos les permiten a las URG presentar los avances físicos y financieros, de las acciones y/o proyectos desarrollados de manera trimestral y anual.

a) La Ciudad de México destina los recursos del Fondo de Capitalidad acorde a lo establecido en el numeral 4 de los Lineamientos de Operación del Fondo. En el caso de los Pp estos se rigen por lo establecido en el Convenio para el Otorgamiento de Subsidios el cual integra una Cartera de programas y proyectos, a los cuales se destinan los recursos del Fondo y en los Lineamientos de Operación del Fondo para la Ciudad de México.

b) Los reportes que se emiten de manera trimestral y anual, suponen la institucionalización y la estandarización de procesos para supervisar el ejercicio de los recursos del Fondo. Sin embargo, en la información proporcionada por las URG, no se identificó evidencia documental normativa (manual de procedimientos) que confirme que los procesos están estandarizados.

c) Los procesos están sistematizados ya que los informes trimestrales sobre el ejercicio, destino y resultados se envían al SRFT, en el caso de los Informes de Avance Trimestral e Informe de Cuenta Pública no están sistematizados ya que sólo se encuentran disponibles en formato Excel y se pueden consultar en el portal de transparencia fiscal de la SAF.

d) Hace falta evidencia documental normativa de carácter administrativo como, por ejemplo, el manual de procedimientos que describa los procesos y que sean obligatorios aplicarlos por todas las instancias ejecutoras del Fondo y que éstos sean conocidos por los operadores del mismo.



Se sugiere que la SAF de la Ciudad de México fomente la estandarización de los procesos; mediante la elaboración de un manual de procedimientos que describa procesos que consideren la posibilidad de utilizar los recursos en cualquiera de los 7 destinos del numeral 4 de los Lineamientos de Operación del Fondo y que sean utilizados por todas las instancias ejecutoras del Fondo de manera homogénea. También, se debe considerar que los procesos y/o documentos normativos de carácter administrativo sean aplicados de manera obligatoria y conocidos por los ejecutores del Fondo de Capitalidad en la entidad federativa.

14.- ¿Se cuenta con mecanismos de seguimiento a los resultados del Fondo de Capitalidad?

No procede valoración cuantitativa.

Durante el ejercicio 2020 para el seguimiento de los objetivos del Fondo de Capitalidad no existe una MIR a nivel federal ni tampoco a nivel estatal como mecanismos de seguimiento. El seguimiento se realiza a través de los 9 Pp, es decir, a través del financiamiento que se tiene del Fondo de Capitalidad, se establecen los objetivos específicos que se van a cumplir a través de estas claves presupuestarias y después ya nada más se hace el vínculo de los objetivos de los Pp con el objetivo que tiene el Fondo de Capitalidad. De esta manera se tienen los objetivos a nivel local y los objetivos que persigue el Fondo a Nivel Federal. Con esta lógica opera el Fondo en la entidad federativa a partir de 2020 y 2021.

Si bien, uno de los mecanismos de seguimiento con los que cuenta el Fondo son los indicadores de los 9 Pp estatales financiados con recursos del Fondo, la mayoría de éstos Pp, son de nueva creación (2020) y a la fecha aún no han presentado una MIR y Fichas Técnicas de Indicadores, que permitan el seguimiento a los recursos del Fondo. Al respecto, únicamente los Pp E053, E065, K005, K006, K008 y K010 presentaron una MIR para el ejercicio fiscal 2020 aunque para este ejercicio todavía no se reportaron los resultados de indicadores estratégicos y de gestión.

Asimismo, es importante resaltar que, si se quiere dar seguimiento al Fondo, tendrá que ser a través de los Pp que reciben financiamiento del Fondo, aunque estos Pp ejecutan programas y proyectos que pueden ser financiadas por varias fuentes de financiamiento entre ellas el Fondo. Al existir concurrencia de recursos en los Pp de la entidad federativa, el seguimiento al ejercicio de los recursos del Fondo no permite conocer los resultados sobre los que pueden tener efectos los recursos del Fondo.

Para el 2020 y 2021, la entidad federativa está impulsando el fortalecimiento de la implementación del Presupuesto basado en Resultados (PbR), con el fin de optimizar el valor público que se entrega a la sociedad. Para ello, en 2020 se crearon los Pp, pero a la fecha (2021) no todos los Pp cuentan con sus respectivos instrumentos de diseño.

Por otra parte, también se da seguimiento a través de la evaluación externa realizada al Fondo de Capitalidad en 2017 “Evaluación Específica de Desempeño” y de la Auditoría de Cumplimiento Financiero al Fondo de Capitalidad ejercicio fiscal 2018 realizada por la ASF; aunque en el caso de la evaluación no hay evidencia de algo parecido a las ASM, que permitan mejorar las acciones del Fondo.

Por último, la entidad federativa utiliza el Programa Operativo Anual, como instrumento programático, a través de él, se da seguimiento al desarrollo de las acciones en su conjunto de los entes públicos de la Ciudad de México durante un año fiscal y sus resultados sirven también para la formulación de los Anteproyectos de presupuesto.

15. ¿La información que se reporta sobre el ejercicio de los recursos del Fondo de Capitalidad permite verificar alguno de los siguientes atributos:

- a) La ejecución cumple con lo establecido en los documentos normativos o institucionales;
- b) La población o área de enfoque atendidas son las que presentaban el problema antes de la intervención (dado que se encuentran en un documento o diagnóstico);
- c) Incluye las actividades, acciones o programas realizados o ejecutados;
- d) Está sistematizada.

La respuesta es “Sí”.

Nivel	Criterios
1	La información que se reporta del Fondo de Capitalidad cumple con una de las características establecidas en la pregunta.

En el ejercicio fiscal 2020 (y en la actualidad) la entidad federativa no cuenta con una MIR estatal del Fondo como herramienta conceptual de la intervención del Fondo, ni tampoco como tal, con una MIR federal. Por lo tanto, no se dispone de indicadores federales y estatales para el Fondo que permita el seguimiento al ejercicio de los recursos. Así, el seguimiento se realiza a través de los Pp, es decir, con el financiamiento que se tiene del Fondo de Capitalidad, se establecen los objetivos específicos que se van a cumplir a través de estas claves presupuestarias; y nada más se hace el vínculo de los objetivos de los Pp con el objetivo que tiene el Fondo de Capitalidad. Así se tienen los objetivos a nivel local y los objetivos que persigue el Fondo a Nivel Federal. Esta es la lógica a partir de 2020 y 2021.

a) De este modo, la entidad federativa reporta información del ejercicio de los recursos del Fondo a través del Informe de Cuenta Pública 2020²⁸ y de los informes trimestrales sobre el ejercicio, destino y resultados que se entregan a la SHCP a través del SRFT²⁹, esta información también se encuentra en el portal de transparencia fiscal de la SAF “Anexo Informe sobre los Recursos Federales Transferidos 2020” e “Informe sobre el ejercicio destino y resultados obtenidos, respecto a los recursos federales transferidos a la Ciudad de México, 4to trimestre fiscal 2020”³⁰. Pero, en estos informes se identificó que la información sobre el presupuesto ejercido y el número de proyectos ejecutados no es consistente entre informes. En los informes enviados al SRFT, tampoco se identificaron indicadores y objetivos a los cuales se contribuye con las acciones del Fondo, únicamente se reportan resultados del cumplimiento de las metas físicas y financieras de los Pp, que cumplen con objetivos de gestión y no con objetivos estratégicos.

b) La información que se reporta sobre el ejercicio de los recursos del Fondo de Capitalidad en la Ciudad de México no permite verificar si la población atendida son las que presentaban el problema antes de la intervención, dado que no se cuenta con un diagnóstico para el Fondo de Capitalidad, en el que se señale la definición y la cuantificación de la población atendida con los recursos del Fondo. Además, para responder a

²⁸ SAF de la CDMX. (s.f.). Cuenta Pública de la CDMX 2020. TOMO I RESULTADOS GENERALES CP 2020 CDMX TOMO. Obtenido de https://servidoresx3.finanzas.cdmx.gob.mx/egresos/cp2020_21/

²⁹SHCP. (2020). Informes al Congreso de la Unión. Informes Trimestrales. Obtenido de <https://www.finanzaspublicas.hacienda.gob.mx/es/Finanzas Publicas/Informes al Congreso de la Union>

³⁰ SAF de la CDMX. (s.f.). Informe sobre el Ejercicio Destino y Resultados de los Recursos Federales Transferidos al Gobierno de la Ciudad de México. Transparencia Fiscal. Obtenido de https://servidoresx3.finanzas.cdmx.gob.mx/fiscal/informe_recursos_federales.html

esta característica de la pregunta se tendrían que revisar los 9 Pp financiados con recursos del Fondo de Capitalidad, los cuales reciben recursos de otras fuentes de financiamiento, entre ellas el Fondo.

c) Para el Fondo y los Pp de la estructura programática estatal, no se define la población atendida con la ejecución de los recursos del Fondo, esta información corresponde a los Pp a los que pertenecen los proyectos financiados con recursos del Fondo. Estos Pp ejecutan proyectos y acciones que pueden ser financiadas por varias fuentes de financiamiento entre ellas el Fondo. Al existir concurrencia de recursos en los Pp de la entidad federativa, el seguimiento al ejercicio de los recursos del Fondo no permite conocer los resultados sobre los que pueden tener efectos los recursos del Fondo.

d) A nivel estatal, la información sobre el desempeño de los Pp que reciben financiamiento del Fondo no se encuentra sistematizada sólo están disponible en archivo Excel y se pueden consultar en el portal de transparencia de la SAF de la Ciudad de México. A nivel federal, se encuentra sistematizada en el SRFT de la página de transparencia presupuestaria de la SHCP.

Se sugiere cumplir con la información pormenorizada en los informes que se reportan de manera trimestral, es decir, se debe incluir información sobre los contratos bajo los cuales se realizan los proyectos, la distribución geográfica de los proyectos y acciones; así como la población directa o indirecta de los recursos del Fondo.

Capítulo 4

ORIENTACIÓN Y MEDICIÓN DE RESULTADOS



Capítulo 4. Orientación y Medición de Resultados

16. ¿El Fondo de Capitalidad cuenta con información acerca de?:

- a) Su contribución a los objetivos del programa de gobierno.
- b) Los tipos y, en su caso, el monto o cantidad de apoyos otorgados a la población o área de enfoque beneficiaria o atendida.
- c) Las características de la población o área de enfoque beneficiaria o atendida.
- d) La frecuencia con la que se recolecta u obtiene esta información.

La respuesta es “**No**”.

La respuesta a las características de la pregunta es no, debido a que no se cumplen con lo siguiente:

a) La Ciudad de México no cuenta con una MIR federal, ni tampoco una MIR estatal para el Fondo, por lo tanto no se identificaron objetivos estratégicos ni tampoco indicadores de desempeño que permita verificar su alineación con los objetivos de los Programas presupuestarios locales, con indicadores estratégicos y de gestión, que con su cumplimiento contribuyan con los objetivos del Plan General de Desarrollo de la Ciudad de México (PGDCDMX 2019-2024) y al Programa de Gobierno de la Ciudad de México (PGCDMX 2019-2024) y a su vez alineados al PND 2019-2024.

b) No, el Fondo de Capitalidad no entrega apoyos directamente a la población o área de enfoque beneficiaria y atendida. Los recursos del Fondo tienen como destino la ejecución de los programas y proyectos de la Cartera, que impactan en la ciudadanía de la Ciudad de México.

c) En la información proporcionada no se encontró evidencia que señale que la entidad federativa define y caracteriza a la población o área de enfoque beneficiaria o atendida con los recursos del Fondo de Capitalidad.

d) La entidad federativa no cuenta con información que señale la frecuencia con la que se recolecta u obtiene información sobre las características de la población o área de enfoque beneficiada o atendida.

Es importante mencionar, que la entidad federativa no cuenta con un Pp específico para el ejercicio de los recursos del Fondo, por lo tanto, no cuenta con una MIR del Fondo a nivel estatal. Por lo que, se sugiere que la entidad federativa elabore una MIR estatal o Fichas de Indicadores de Desempeño para el Fondo de Capitalidad que permita valorar la contribución del Fondo a los objetivos del Programa de Gobierno y a los objetivos del Fondo.

17.- ¿Cómo se documentan los resultados del Fondo de Capitalidad a nivel de fin o propósito?

- a) Indicadores de la MIR federal.
- b) Indicadores estatales
- c) Indicadores de programas presupuestarios.
- d) Evaluaciones.

No procede valoración cuantitativa.

La entidad federativa no dispone de una MIR federal, ni tampoco de una MIR estatal como mecanismo de seguimiento, por lo tanto, no se encontró evidencia de la existencia de objetivos estratégicos e indicadores de desempeño y de gestión. De aquí, que el seguimiento se realiza a través de los Pp en los cuales se apoya la Ciudad de México para el ejercicio de los recursos del Fondo, es decir, con el financiamiento que se tiene del Fondo de Capitalidad, se establecen los objetivos específicos que se van a cumplir a través de estas claves presupuestarias; y nada más se hace el vínculo de los objetivos de los Pp con el objetivo que tiene el Fondo de Capitalidad. Así se tienen los objetivos a nivel local y los objetivos que persigue el Fondo a Nivel Federal. Esta es la lógica a partir de 2020 y 2021. Los resultados del Fondo también se documentan a través de las evaluaciones realizadas al Fondo.

a) En este contexto, se identificó que los resultados de las Aportaciones del Fondo de Capitalidad en la Ciudad de México se documentan a través de los informes que se reportan de manera trimestral a la SHCP, registrados en el SRFT. Sin embargo, en esta información no se identificaron objetivos estratégicos del Fondo, por lo tanto, tampoco existen indicadores federales que midan el cumplimiento de metas.

b) Para el ejercicio fiscal 2020 (y en la actualidad) para el seguimiento de los objetivos del Fondo de Capitalidad, no existe una MIR estatal para el Fondo, por lo que no se dispone de indicadores estatales que documenten sus resultados a nivel de Fin o Propósito.

c) En relación con los indicadores de los 9 Pp de la estructura programática estatal, únicamente los Pp E053, E065, K005, K006, K008, K010 presentaron una MIR como instrumento que documente los resultados del Fondo a nivel de Fin o Propósito. Pero, en el ejercicio fiscal 2020 no se reportó información de resultados de indicadores, por lo que, no se pueden considerar como un instrumento que documente los resultados del Fondo.

d) En lo que respecta a las evaluaciones, en 2017 el Fondo de Capitalidad fue sujeto de una “Evaluación Específica del Desempeño”. La evaluación contiene la identificación de la orientación para resultados, verificar el cumplimiento de objetivos y metas asociadas a indicadores estratégicos y de gestión, describir mecanismos de focalización y cobertura, aspectos susceptibles de mejora y un análisis FODA.

Con la finalidad de disponer de los resultados en cada uno de los destinos del gasto para los que aplican los recursos del Fondo de Capitalidad, se sugiere a la entidad federativa lo siguiente:

- Elaborar una MIR estatal del Fondo en la que se considere vincular los indicadores de la MIR de los Pp con la MIR estatal del Fondo. Para ello, puede realizarse una MIR en cascada³¹, o bien;

³¹ CEPAL. (2011). *Formulación de Programas con la Metodología de Marco Lógico*. Manuales. Obtenido de https://repositorio.cepal.org/bitstream/handle/11362/5507/1/S1100211_es.pdf



- Diseñar instrumentos (indicadores) que permitan dar cuenta de los resultados de la aplicación de los recursos del Fondo en las políticas y programas públicos implementados en la entidad federativa, los cuales deberían ser congruentes con los destinos de rubros de gasto establecidos en el numeral 4 de los Lineamientos de Operación del Fondo, lo anterior con el fin de medir los efectos concretos que se generan con dichos recursos. Esta acción de mejora puede ser realizada por la entidad federativa en colaboración con los actores involucrados en el proceso de planeación y operación del Fondo.

18. ¿Se cuenta con un sistema para monitorear la información del desempeño del Fondo de Capitalidad y cumple con las siguientes características?:

- a) Es utilizada.
- b) Es oportuna.
- c) Es confiable, es decir, está validada o revisada por quienes la integran.
- d) Está sistematizada.
- e) Es pertinente respecto de su gestión, es decir, permite medir los indicadores a nivel de actividades y componentes.
- f) Está actualizada y disponible para monitorear de manera permanente al Fondo.

La respuesta es “**No**”.

La entidad federativa no cuenta con información para monitorear el desempeño del Fondo de Capitalidad, el monitoreo de resultados sólo lo realiza la entidad federativa a través de los informes trimestrales sobre el ejercicio, destino del gasto y resultados, que envían a la SHCP a través del SRFT. La información de desempeño se realiza para los 9 Pp estatales que reciben financiamiento del Fondo. Pero, es importante indicar que la mayoría de éstos Pp son de reciente creación (2020). Por lo que, a partir de 2020, si bien es cierto que, con estas nuevas claves presupuestarias se podrá identificar, como cada una de las acciones vinculadas a los Pp están cumpliendo con un objetivo estratégico, y poder dar puntual seguimiento a las metas programadas. También es cierto que, en 2020 y a la fecha (2021) del total de los 9 Pp evaluados, solamente seis de los Pp (E053, E065, K005, K006, K008 y K010) disponen de una MIR como herramienta conceptual de la intervención del Programa, pero no se reportó información de desempeño. Por lo que tampoco permite monitorear de manera puntual el desempeño del Fondo.

De este modo, en cuanto a la información para monitorear el desempeño de los Pp financiados del Fondo, se puede mencionar los siguiente:

- a) La entidad federativa utiliza el POA, como instrumento programático, a través del cual se da seguimiento al cumplimiento de metas físicas y financieras de manera trimestral y sus resultados sirven para la formulación de los Anteproyectos de presupuesto de cada ejercicio fiscal.
- b) No es oportuna porque no se da cumplimiento a lo establecido en la normatividad federal en tiempo y forma. En específico, no se da cumplimiento al numeral 13 de los Lineamientos de Operación del Fondo y la Décima Cláusula del Convenio de colaboración, que señalan “La Ciudad de México deberá informar trimestralmente a la SHCP sobre el ejercicio, destino y resultados obtenidos de los recursos transferidos [...] conforme a la establecido en los Lineamientos del SRFT [...] a más tardar a los 20 días naturales después de terminado cada trimestre del ejercicio fiscal (Lineamientos de Operación del Fondo, 2019, numeral 13). Lo anterior se confirma, ya que se encontró que la información de los informes trimestrales enviados a la SHCP a través del SRFT no es congruente con la que se reporta en la Cuenta Pública 2020. Por lo que no es posible monitorear de manera oportuna el desempeño del Fondo, en cuanto al cumplimiento de objetivos y metas.
- c) Si bien, en parte se admite la calidad de la información debido a que se revisa y valida por la Dirección General de Administración y Finanzas de las URG y por la Subsecretaría de Egresos de la SAF de la Ciudad de México, se identifican áreas de mejora relacionadas con la congruencia de la información reportada, a través del SRFT y de la Cuenta Pública 2020.

d) La información para el monitoreo del desempeño del Fondo a nivel federal esta sistematizada en el SRFT de la SHCP, pero a nivel estatal los Informes de Avance Trimestral y de Cuenta Pública, no se encuentran sistematizados, sólo están disponibles en archivo en formato Excel en el portal de transparencia de la SAF de la Ciudad de México.

e) La información para monitorear el Fondo tiene áreas de mejora respecto a la pertinencia de su gestión, toda vez que no se identificaron indicadores a nivel de actividades y componentes.

f) La información no se encuentra actualizada, pero si está disponible para monitorear de manera permanente al Fondo, en la página de transparencia presupuestaria de la SHCP, y en la página de transparencia fiscal de la SAF de la Ciudad de México.

La entidad federativa no presenta evidencia sobre la existencia de algún sistema informático aparte del SRFT, en el que se sistematice la información específica que se genera del ejercicio del Fondo, por ejemplo, los documentos normativos del Fondo, presupuesto e indicadores, de acuerdo con los mecanismos para el seguimiento a los recursos en el SRFT aplicables al Fondo (gestión de proyectos, avance financiero, indicadores y evaluaciones).

Se sugiere establecer un mecanismo de sistematización de la información del ejercicio de los recursos del Fondo propio de la entidad federativa como por ejemplo el SRFT, con el fin de que en este sistema informático se registre, vigile y monitoree la autorización y ejercicio (momentos de gasto) del presupuesto de egresos, así como el seguimiento trimestral del cumplimiento de metas.

También, se sugiere fortalecer la implementación de mecanismos de recolección y administración de información de los indicadores que miden el avance y el desempeño del ejercicio de los recursos del Fondo, ya que son elementos clave para un sistema de monitoreo de calidad.

19.- De acuerdo con los indicadores federales, y en su caso con los indicadores de la Ciudad de México, ¿Cuáles han sido los resultados del Fondo de Capitalidad?

No procede valoración cuantitativa.

Si bien, la entidad federativa ejerció los recursos de acuerdo con los destinos de gasto del numeral 4 de los Lineamientos de Operación del Fondo. El Fondo de Capitalidad no cuenta con una MIR federal, ni tampoco una MIR estatal, ya que no se encontró evidencia de la existencia de objetivos e indicadores estratégicos y de gestión; en otras palabras, si bien la entidad federativa reporta al ejecutivo federal los informes trimestrales sobre el ejercicio, destino y resultados obtenidos, respecto de los recursos federales transferidos, lo cual cumple con lo establecido en el artículo 85 de la LFPRH; no se identificó información sobre los resultados de indicadores federales y estatales del Fondo.

Por lo tanto, no se le puede dar seguimiento puntual a los resultados de los recursos federales transferidos del Fondo de Capitalidad, ya que no hay objetivos que desde la Federación se hayan planteado alcanzar con el ejercicio de los recursos transferidos del Fondo.

En ese sentido y de acuerdo con la normativa, el proceso de validación de la información dentro del SRFT incluye revisar los objetivos que deben cumplir las transferencias federales, con el fin de ejercerlas de manera congruente con sus propósitos. En la mayoría de los casos, estos objetivos se definen desde el PEF o bien cumplen con los objetivos estratégicos establecidos por la entidad federativa en su programa sectorial y se reflejan a través de acuerdos o convenios³². En el caso del Fondo, los recursos federales no fueron asignados desde el PEF durante los ejercicios fiscales 2019, 2020, e incluso 2021 y los objetivos que cumplen estas transferencias federales se establecen por la entidad federativa en su Programa de Gobierno y se reflejan a través del Convenio para el Otorgamiento de Subsidios a la Ciudad de México.

Por otra parte, en el caso de los 9 Pp estatales que recibieron recursos del Fondo, no se cuenta con elementos que permitan conocer los resultados del ejercicio de las aportaciones del Fondo, ya que, si bien, la mayoría de estos Pp son de nueva creación (2020), a la fecha (2021) no todos los Pp presentaron sus instrumentos de diseño (diagnósticos, MIR y Fichas Técnicas de Indicadores). En este sentido, los Pp que presentaron una MIR ejercicio fiscal 2020, no reportaron resultados de indicadores.

En consecuencia, en 2020 la instrumentación del Fondo de Capitalidad en la entidad federativa no está orientada a la obtención de resultados, ya que no se cuenta con objetivos e indicadores estratégicos del Fondo a nivel federal y estatal (Fondo y Pp), solamente el cumplimiento de las metas físicas y financieras de los Pp, que cumplen con objetivos de gestión y no con objetivos estratégicos.

Así pues, en el Cuadro 9 se muestran los resultados de las metas físicas y financieras del Fondo de Capitalidad reportadas en el SRFT de la SHCP. Al respecto, cabe señalar que dicha información no fue reportada de forma pormenorizada, es decir, con la calidad necesaria, que permita medir los resultados concretos de la aplicación de los recursos del Fondo.

³² SHCP. (s.f.). *Guía de Conceptos y Criterios para el Reporte del Ejercicio, Destino y Resultados de los Recursos Federales Transferidos*. Obtenido de https://www.transparenciapresupuestaria.gob.mx/work/models/PTP/Capacitacion/Resources/files/guia_criterios.pdf

Cuadro 9. Resultados de la aplicación de los recursos del Fondo de Capitalidad, ejercicio fiscal 2020

Unidad de Medida Pp	Resultados									
	Metas Físicas			Índice de Cumplimiento de Metas ¹ (4)		Metas Financieras presupuestal (Pesos)			Índice de Cumplimiento Presupuestal	
	Original	Modificado	Alcanzado	Avance Alcanzado/ Avance Original *100	Avance Alcanzado/ Avance Modificado *100	Original	Comprometido	Ejercido	Devengado/Comprometido *100	Ejercido/Comprometido *100
411- Unidad de Política de Control y Presupuesto Pp U087 "Fondo de Capitalidad"										
Kilometro	1	1	0.47	47	47	0.00	714,805,772	3,786,618	s.d. ¹	s.d.
Metros cuadrados	25	25	0	0	0	0.00	0.00	0.00	s.d.	s.d.
Metros cuadrados	5112.73	5112.73	0	0	0	0.00	0.00	0.00	s.d.	s.d.
Metros cuadrados	1513.48	1513.48	0	0	0	0.00	0.00	0.00	s.d.	s.d.
Luminaria	16255	16255	0	0	0	0.00	0.00	0.00	s.d.	s.d.

¹/s.d.: sin dato.

Fuente: Elaboración propia con información de SHCP. (2020). Informes sobre la Situación Económica, las Finanzas y la Deuda Pública. Anexos de Finanzas Públicas. Carpeta destino del gasto. Obtenido de https://www.finanzaspublicas.hacienda.gob.mx/es/Finanzas_Publicas/Informes_al_Congreso_de_la_Union

Por otra parte, en el Cuadro 10 se muestran los resultados de las metas físicas y financieras de los 9 Pp financiados del Fondo, reportadas en la Cuenta Pública 2020.

Cuadro 10. Resultados de la aplicación de los recursos de los Pp financiados del Fondo, ejercicio fiscal 2020

Unidad de Medida Pp	Resultados									
	Metas Físicas			Índice de Cumplimiento de Metas ¹ (4)		Metas Financieras presupuestal (Pesos)			Índice de Cumplimiento Presupuestal	
	Original	Modificado	Alcanzado	Avance Alcanzado/ Avance Original *100	Avance Alcanzado/ Avance Modificado *100	Original	Modificado	Ejercido	Devengado/Modificado *100	Ejercido/Modificado *100
URG 11C002 Secretaría de Seguridad Ciudadana (SSC) Pp E053 "Protección Ciudadana Orden Público y Paz Social"										
Acción	5,600	4,726	4,017	71.7	85.0	0.00	50,968,276	50,968,276	100.00	100.00
URG 06C001 Secretaría del Medio Ambiente (SEDEMA) Pp E022 "Cuidado y Conservación de los Bosques, Áreas de Valor Ambiental y Suelo de Conservación"										
Acción	651,713	651,713	3,114,483	477.8	477.8	0.00	30,969,000	21,851,560	70.5	70.5
URG 07C001 Secretaría de Obras y Servicios (SOBSE) Pp K010 "Construcción, Mantenimiento y Ampliación de Edificios Públicos"										
Acción	12	12	12	100.0	100.0	0.00	160,128,210	46,658,657	29.1	29.1
Pp K008 "Ampliación, Operación y Mantenimiento de Alumbrado Público"										
Acción	12	12	12	100.0	100.0	0.00	299,700,000	2,629,151	0.9	0.9
Pp K005 "Mejoramiento y Mantenimiento de la Infraestructura Urbana"										
Acción	12	19	19	158.3	100.0	0.00	555,572,931	22,261,703	4.0	4.0
Acción	12	12	12	100.0	100.0	0.00	216,405,861	1,900,202	0.9	0.9
Acción	12	16	16	133.3	100.0	0.00	99,900,000	997,650	1.0	1.0
Pp K006 "Mejoramiento y Mantenimiento de la Infraestructura Vial"										
Acción	12	14	24	200.0	171.4	0.00	1,373,824,800	286,417	0.0	0.0

URG 01CD03 Centro de Comando, Control, Cómputo, Comunicaciones y Contacto Ciudadano de la Ciudad de México (C5)										
Pp E065 “Servicio Integral de Operación y Atención a Emergencias”										
Servicio	0	1	1	0.0	100.0	0.0	339,515,616.5	339,515,616	100.0	100.0
URG 06CD03 Sistema de Aguas de la Ciudad de México (SACMEX)										
Pp K003 “Infraestructura de Agua Potable, Alcantarillado y Saneamiento”										
Obra	0.0	0.0	0.0	s.d. ¹	s.d.	0.0	282,109,559.2	282,109,559	100.0	100.0
Pp U002 “Agua Potable, Drenaje y Saneamiento										
Suministro	0.0	0.0	0.0	s.d.	s.d.	0.0	6,297,000.0	6,297,000	100.0	100.0

¹/s.d.: sin dato.

Fuente: Elaboración propia con información de SAF de la CDMX. (s.f.). Cuenta Pública de la Ciudad de México 2020. TOMO I RESULTADOS GENERALES. CP 2020 CDMX TOMO. TOMO III. PODER EJECUTIVO. III.I.4 ANEXOS. III.1.4 Informe de Cuenta Pública de las Dependencias y Órganos Desconcentrados. Obtenido de https://servidoresx3.finanzas.cdmx.gob.mx/egresos/cp2020_21/

En relación con las metas, no existen documentos normativos en los que se señale como se definen las metas físicas y financieras de los Pp, es decir, si se establecen de acuerdo con los objetivos de gestión y estos están vinculados solamente a los objetivos de los instrumentos de planeación, ya que no se dispone de indicadores federales ni estatales, que permitan el seguimiento del desempeño del Fondo.

Cabe aclarar, que la entidad federativa no cuenta con una MIR estatal del Fondo, y en relación con los Pp estatales, estos son financiados por varias fuentes de financiamiento entre ellas el Fondo y por lo tanto, los resultados de los indicadores no necesariamente son sobre el Fondo, sino de las problemáticas que se atienden con varios recursos a través de cada uno de los 9 Pp de la estructura programática estatal en los cuales la entidad federativa se apoya para el ejercicio de los recursos del Fondo. Además, en 2020 los Pp que presentaron una MIR no reportaron resultados de indicadores.

De acuerdo con lo anterior, se sugiere lo siguiente:

- La entidad federativa en colaboración con los actores involucrados en el proceso de planeación y operación del Fondo diseñe indicadores que permitan dar cuenta de los resultados de la ejecución de los recursos del Fondo. Estos indicadores deberán ser congruentes con los destinos de gasto establecidos en el numeral 4 de los Lineamientos de operación del Fondo, lo anterior con la finalidad de poder medir los efectos concretos que se genera con dichos recursos;
- Elaborar la MIR estatal o Fichas de Indicadores de Desempeño para el Fondo y las MIR de los Pp que aún no cuentan con este instrumento programático de la intervención pública. Lo anterior, con la finalidad de poder medir el cumplimiento de las metas establecidas para la consecución de los objetivos del Fondo y de los Pp estatales y su enfoque hacia el PbR.

Por último, en el Anexo A formato 5 del presente informe, se pide registrar la información sobre los resultados de indicadores estratégicos y de gestión del Fondo y de los Pp. Al respecto, como se mencionó con anterioridad, los Pp que a la fecha (2021) presentan una MIR ejercicio fiscal 2020, no reportaron información de resultados de indicadores.

20.- A partir de los objetivos del Fondo de Capitalidad identificados, ¿éste puede contribuir al logro de otros objetivos al Programa de Gobierno 2019-2024?

No procede valoración cuantitativa.

La entidad federativa no cuenta como tal, con una MIR federal ni tampoco una MIR estatal para el Fondo de Capitalidad, que permita verificar su alineación con los objetivos de los Programas presupuestarios locales, con indicadores estratégicos y de gestión, que con su cumplimiento contribuyan con los objetivos del Plan General de Desarrollo de la Ciudad de México (PGCDMX 2019-2024) y el Programa de Gobierno de la Ciudad de México (PGCDMX 2019-2024) y a su vez alineados al Plan Nacional de Desarrollo (PND 2019-2024).

De este modo, en la respuesta a esta pregunta se hace referencia a los 9 Pp, en los cuales la Ciudad de México se apoya para la ejecución de los recursos del Fondo y no como tal al Fondo, ya que no se identificaron objetivos estratégicos del Fondo de Capitalidad.

Por lo que, se consideró lo siguiente:

- El objetivo del Fondo de Capitalidad es: “Apoyar a la Ciudad de México, en consideración a su condición de sede de los Poderes de la Unión y capital de los Estados Unidos Mexicanos en términos del artículo 44 de la Constitución Política de los Estados Unidos Mexicanos”, con recursos para la ejecución de programas y proyectos que tienen como objetivo el incremento de capital físico en la Ciudad de México, que contribuyan al crecimiento de la actividad económica y la creación de empleos³³.
- En los informes trimestrales reportados a la SHCP a través del SRFT no se identificaron objetivos a nivel de Fin, Propósito, Componentes y Actividades.
- Se identificó información de resultados de metas físicas y financieras que cumplen con objetivos de gestión de los Programas presupuestarios.

Por lo tanto, se analizó la información referente a los Programas presupuestarios financiados con recursos del Fondo de Capitalidad, así como el PGCDMX 2019-2024, en donde se identificó la alineación y contribución (Véase el Cuadro siguiente).

Cuadro 11. Contribución de los Pp financiados con recursos del Fondo de Capitalidad al logro de los objetivos del PGCDMX 2019-2024

Pp	Objetivo nivel Propósito de la MIR del Pp	PGCDMX 2019-2024
E065 “Servicio Integral de Operación y Atención a Emergencias”.	La población residente y flotante de la Ciudad de México recibe un servicio de integración de la información de los reportes de incidencias optimizado.	Eje 6 Ciencia, Innovación y Transparencia
E053 “Protección Ciudadana, Orden Público y Paz Social”.	La población de la Ciudad de México, sus bienes y visitantes cuentan con seguridad, libre tránsito en espacios públicos, así como prevención en la comisión de delitos.	Eje 5 Cero Agresión y Más Seguridad.

³³ SHCP. (03 de junio de 2019). Lineamientos de Operación del Fondo de Capitalidad para la Ciudad de México. Obtenido de <https://www.obras.cdmx.gob.mx/storage/app/media/SUSTITUCION%20DE%2014%20SUPERPOSTES%20CON%20TECNOLOGIA%20LED/lineamientos-de-operacion-del-fondo-de-capitalidad-2019-cdmx.pdf>

Pp	Objetivo nivel Propósito de la MIR del Pp	PGCDMX 2019-2024
E022 "Cuidado y Conservación de los Bosques, Áreas de Valor Ambiental y Suelo de Conservación".	s.d. ¹	Eje 2 Ciudad Sustentable
K003 "Infraestructura de Agua Potable, Alcantarillado y Saneamiento".	s.d.	Eje 2 Ciudad Sustentable
U002 "Agua Potable, Drenaje y Saneamiento".	s.d.	Eje 2 Ciudad Sustentable
K005 "Mejoramiento y Mantenimiento de la Infraestructura Urbana".	Los habitantes de la Ciudad de México obtienen mantenida y en buen estado la superficie de rodamiento, mobiliario urbano, guarniciones y banquetas con accesibilidad universal para personas de la tercera edad, personas que usan sillas de ruedas o personas con alguna discapacidad visual.	Eje 2 Ciudad Sustentable Eje 3. Más y Mejor Movilidad.
K006 "Mejoramiento y Mantenimiento de la Infraestructura Vial".	Mantener en buen estado la superficie de rodamiento y mobiliario urbano realizando mantenimiento.	Eje 3. Más y Mejor Movilidad.
K008 "Ampliación, Operación y Mantenimiento de Alumbrado Público".	Contribuir a mejorar el funcionamiento de la red vial primaria de la Ciudad de México, mediante el mantenimiento de la superficie de rodamiento y mobiliario urbano.	Eje 2 Ciudad Sustentable
K010 "Construcción, Mantenimiento de Alumbrado Público".	La población cuenta con más y mejores espacios públicos.	Eje 2 Ciudad Sustentable

¹/s.d.: sin dato.

Fuente: Elaboración propia con información de: SAF de la CDMX. (s.f.). Cuenta Pública de la CDMX 2020. TOMO I RESULTADOS GENERALES. CP 2020 CDMX TOMO. TOMO III. PODER EJECUTIVO. III.I.4 ANEXO. III.I.4 Informe de Cuenta Pública de la SSC Obtenido de https://servidoresx3.finanzas.cdmx.gob.mx/egresos/cp2020_21/

Analítico Presupuestal del Ejercicio Fiscal 2020. URG C5.

SAF de la CDMX (s.f.). Cuenta Pública de la CDMX 2020. TOMO I RESULTADOS GENERALES. CP 2020 CDMX TOMO. Obtenido de https://servidoresx3.finanzas.cdmx.gob.mx/egresos/cp2020_21/ página 175. (Explicación a las principales variaciones del gasto programable de los Órganos Desconcentrados).

SHCP. (2020). Informes sobre la Situación Económica, las Finanzas Públicas y la Deuda Pública. Avance físico financiero. Obtenido de https://www.finanzaspublicas.hacienda.gob.mx/es/Finanzas_Publicas/Informes_al_Congreso_de_la_Union

SAF de la CDMX. (2020). PPI Programas y Proyectos de Inversión. Informe de Avance Trimestral enero-diciembre 2020. Obtenido de https://servidoresx3.finanzas.cdmx.gob.mx/documentos/banco_info_2020_4/1.4_Programas_y_Proyectos_de_Inversion.pdf

Para que la entidad federativa pueda transparentar la contribución de los objetivos del Fondo al logro de otros objetivos del PGCDMX 2019-2024, se sugiere elaborar el diagnóstico específico para el Fondo, en el cual se incluya un apartado de objetivos en el que se puede establecer la determinación de los objetivos del Fondo y la aportación del Fondo a los objetivos del PND, PGCDMX y de la institución. Asimismo, el diseño de indicadores de desempeño para el Fondo.

Capítulo 5

**GENERACIÓN DE INFORMACIÓN
Y RENDICIÓN DE CUENTAS**



Capítulo 5. Generación de Información y Rendición de Cuentas

21.- ¿Se reporta información documentada para monitorear el desempeño del Fondo de Capitalidad, con las siguientes características?:

- a) **Homogénea, es decir, que permite su comparación con base en los preceptos de armonización contable.**
- b) **Desagregada (granularidad de acuerdo con el SRFT), es decir, con el detalle suficiente sobre el ejercicio, destino y resultados.**
- c) **Completa (de acuerdo con el SRFT), es decir que incluya la totalidad de la información solicitada.**
- d) **Congruente, es decir, que este consolidada y validada de acuerdo con el procedimiento establecido en la normatividad aplicable.**
- e) **Actualizada, de acuerdo con la periodicidad definida en la normatividad aplicable.**

La respuesta es “**No**”.

La entidad federativa no cuenta con una MIR estatal para el Fondo, ni tampoco con una MIR a nivel Federal que permita monitorear el desempeño del Fondo de Capitalidad. De este modo, los resultados de las aportaciones del Fondo en la Ciudad de México para el ejercicio 2020 podrían documentarse con los resultados de los Pp financiados con recursos del Fondo, pero al respecto, se establece lo siguiente:

a) Si bien, la entidad federativa reporta información de manera trimestral a la SHCP a través del SRFT sobre el ejercicio, destino y resultados del Fondo, en esta información no se advierten objetivos del Fondo a nivel Fin, Propósito, Componentes y Actividades, ni tampoco indicadores que midan el cumplimiento de metas. También se identificó que esta información que se reporta no cumple con los pilares de la calidad de información establecida en el artículo 70 de la Ley General de Contabilidad Gubernamental (LGCG)³⁴. Lo anterior debido entre otras razones a que no se cumplen los momentos contables.

b) El seguimiento al cumplimiento de metas se realiza a través del POA, en el cual se definen metas físicas y financieras de manera trimestral. En este sentido, si bien, se está evaluando el ejercicio 2020 y no 2021, es importante mencionar que el 2020 representa un antes y un después, ya que en 2019 se utilizaba un concepto denominado “Calendario de Metas por Actividad Institucional (CAMAI)”³⁵ de la Cuenta Pública ahora denominado Armonización Contable y Rendición de Cuentas. En ambos conceptos se establece el avance, es decir, las URG reportaban como era el cumplimiento de las metas, sólo que hasta el 2019 esto se hacía a través de áreas funcionales y no se tenían identificados los Pp. Entonces, con el avance de la actividad institucional las URG daban seguimiento al cumplimiento de las acciones. A partir del 2020 con la creación de los Pp, se vinculan una serie de actividades que en su conjunto permitirán el cumplimiento de un objetivo, es decir las acciones no estaban vinculadas a un objetivo estratégico, solamente a un objetivo en términos de gestión; por ejemplo, identificar cuantos kilómetros de pavimentación se hacían y cuantas lámparas se colocaban para el alumbrado público. Con este esquema no se podía vincular el impacto de las acciones en particular.

³⁴ Cámara de Diputados del H. Congreso de la Unión. (31 de diciembre de 2008). Ley General de Contabilidad Gubernamental. Obtenido de http://www.diputados.gob.mx/LeyesBiblio/pdf/LGCG_300118.pdf

³⁵ SAF de la CDMX. (2019). Calendario de Metas por Actividad Institucional (CAMAI) 2019. Obtenido de https://transparencia.mcontreras.gob.mx/media/ls/2019/07/22/Formato_CAMAI_CSC_2019.pdf

Ahora, con los Pp se podrá identificar con objetivos comunes las acciones, pero vinculados al Programa de Gobierno e ir monitoreando como el Gobierno de la Ciudad de México va cumpliendo o cubriendo las necesidades de la población en términos de esta identificación de necesidades. Es así, que en 2021 se reestructuró todo un esquema para dar seguimiento puntual a todos los Pp, que permita monitorear el desempeño del Fondo. Para ello, se implementaron dos documentos: Avance Trimestral de los Pp y el Avance de acciones vinculadas a los Pp, los cuales, tienen la finalidad de medir como cada una de las actividades vinculadas al Pp está cumpliendo con un objetivo. Se espera, que con este esquema se dé puntual seguimiento a las metas programadas.

Por otro lado, la información para monitorear el desempeño del Fondo será la estipulada en los Lineamientos de Operación del Fondo, presupuesto e indicadores, de acuerdo con los mecanismos para el seguimiento a los recursos en el SRFT aplicables al Fondo (gestión de proyectos, avance financiero, indicadores y evaluaciones). Si bien, esta información se actualiza en la página de la SAF de la Ciudad de México, se presenta solamente el cumplimiento de metas físicas y financieras de objetivos de gestión. En el caso de los Pp, esta información se presenta de manera agregada para todas las acciones y recursos ejercidos con los Pp, sin distinguir que indicadores específicos serían los que afectan el Fondo y en que magnitud, a través de sus programas y proyectos.

c) Las cifras presentadas al 31 de diciembre de 2020 en el SRFT difieren de la reportada en los registros contables del Fondo de Capitalidad.

d) Si bien, la entidad federativa cumple con el proceso de validación de información dentro del SRFT, hace falta congruencia entre la información trimestral que las URG cargan en el SRFT y la que se envía en el Informe de Cuenta Pública 2020.

e) La entidad federativa, a través del SRFT, reporta a la SHCP la información trimestral sobre el ejercicio, destino y los resultados obtenidos de los recursos del Fondo de Capitalidad, la cual se actualiza de manera trimestral de acuerdo con la periodicidad definida en la normatividad aplicable. Pero, esta información no cumple con la normativa de los Lineamientos del SRFT, ya que no integra objetivos estratégicos e indicadores de desempeño del Fondo.

Por lo anterior, se sugiere: a) Fortalecer la coordinación entre la SAF y las URG de los Pp, para la integración, revisión y validación de la información, que permita monitorear el desempeño del Fondo; b) Dada la relevancia que tiene el seguimiento al desempeño del Fondo, es importante elaborar Fichas de Indicadores de Desempeño que permita el seguimiento y la valoración de los resultados específicos del Fondo, c) Generar un mecanismo de validación de información entre la SAF y las URG de los Pp, con la finalidad de que la información se suministre de manera congruente y con el detalle suficiente sobre el ejercicio, destino y resultados, y se valide entre los actores implicados, d) Fortalecer los controles internos, con el fin de que los recursos transferidos se ejerzan oportunamente en los proyectos autorizados por el Fondo, y se cumplan las metas en tiempo y forma; y e) Se sugiere que para mejorar la calidad de la información documentada para



monitorear el desempeño del Fondo, las URG revisen la Guía de criterios para el reporte del ejercicio, destino y resultados de los recursos federales transferidos³⁶.

³⁶ SHCP. (s.f.). Guía de Conceptos y Criterios para el Reporte del Ejercicio, Destino y Resultados de los Recursos Federales Transferidos. Obtenido de https://www.transparenciapresupuestaria.gob.mx/work/models/PTP/Capacitacion/Resources/files/guia_criterios.pdf

22.- ¿Las dependencias responsables de la ejecución del Fondo de Capitalidad cuentan con mecanismos documentados de transparencia y rendición de cuentas? y tienen las siguientes características:

- a) Los documentos normativos del Fondo están actualizados y son públicos, es decir, disponibles en la página electrónica.
- b) La información para monitorear el desempeño del Fondo está actualizada y es pública, es decir, disponible en la página electrónica.
- c) Se cuenta con procedimientos para recibir y dar trámite a las solicitudes de acceso a la información acorde a lo establecido en la normatividad aplicable.
- d) Se cuenta con mecanismos de participación ciudadana en el seguimiento del ejercicio de las aportaciones en los términos que señala la normatividad aplicable.

La respuesta es “*Si*”.

Nivel	Criterios
2	Las dependencias responsables del Fondo cuentan con mecanismos de transparencia y rendición de cuentas documentados y tienen dos de las características establecidas.

Los mecanismos documentados con los que cuenta la entidad federativa para fortalecer la transparencia y rendición de cuentas sobre la ejecución del Fondo de Capitalidad son los siguientes:

a) Los documentos normativos de carácter federal y estatal del Fondo de Capitalidad son los siguientes: Decreto por el que se declaran reformadas y derogadas diversas disposiciones de la CPEUM, en materia de la reforma política de la Ciudad de México; Presupuesto de Egresos de la Federación (PEF); Lineamientos de Operación del Fondo de Capitalidad para la Ciudad de México y Convenio para el Otorgamiento de Subsidios celebrado por la SHCP y el Gobierno de la Ciudad de México. Estos documentos están actualizados y son públicos, es decir, están disponibles en el DOF (con excepción del Convenio, el cual fue proporcionado por la SAF de la Ciudad de México). La mayoría de estos documentos también se difunden por la SAF de la Ciudad de México, en la página de internet:

http://procesos.finanzas.cdmx.gob.mx/fondo_capitalidad/normatividad.html

También se señalan los documentos normativos del Fondo: Ley de Austeridad, Transparencia de Remuneraciones, Prestaciones y Ejercicio de Recursos de la Ciudad de México; Reglamento de la Ley de Austeridad, Transparencia en Remuneraciones, Prestaciones y Ejercicio de Recursos de la Ciudad de México y Manual de Reglas y Procedimientos para el Ejercicio y Control Presupuestario de la Administración Pública de la Ciudad de México, estos se pueden consultar en el portal de la Secretaría de la Contraloría General³⁷.

³⁷ Secretaría de la Contraloría General. (s.f.). Leyes. Obtenido de http://www3.contraloriadf.gob.mx/prontuario/index.php/normativas/Template/v_normas/31 Gobierno de la Ciudad de México. (01 de abril de 2019). *Reglamento de la Ley de Austeridad, Transparencia en Remuneraciones, Prestaciones y Ejercicio de Recursos de la Ciudad de México*. Consejería Jurídica y de Servicios Legales. Obtenido de https://data.consejeria.cdmx.gob.mx/images/leyes/reglamentos/RGNTD_DE_LA_LEY_DE_AUSTERIDAD_TRANSPARENCIA_EN_REMUNERACIONES_PRESTACIONES_Y_EJERCICIO_DE_RECURSOS_DE_LA_CDMX_2.1.pdf

b) La entidad federativa presenta la información para monitorear el Fondo a la SHCP en un informe trimestral sobre la aplicación de los recursos una vez terminado el trimestre, para lo cual se registra información sobre el ejercicio, destino del gasto y resultados en el SRFT. Esta información se difunde en las páginas de la SHCP [https://www.finanzaspublicas.hacienda.gob.mx/es/Finanzas Publicas/Informes al Congreso de la Union](https://www.finanzaspublicas.hacienda.gob.mx/es/Finanzas_Publicas/Informes_al_Congreso_de_la_Union) y en el portal de transparencia fiscal de la SAF de la Ciudad de México:

https://servidoresx3.finanzas.cdmx.gob.mx/egresos/cp2020_21/ Sin embargo, esta información no permite monitorear el desempeño del Fondo y no está actualizada.

Por su parte las instancias ejecutoras de los recursos del Fondo presentan documentos de transparencia en la Cuenta Pública, los cuales contienen la Explicación a las Variaciones y Aplicaciones de los Recursos de Origen Federal (EVARF) y las Principales Acciones Realizadas con Recursos de Origen Federal, también presentan documentos de informes trimestrales sobre el Avance Programático-Presupuestal de Actividades Institucionales Financiados con Recursos de Origen Federal (APR-RF) que comprende el Informe de Avance Trimestral (IAT).

c) En las páginas principales de las URG, se localiza una sección de trámites a las solicitudes de acceso a la información en línea, a través de esta los ciudadanos tienen acceso a los trámites de la Administración Pública de la Ciudad de México. Sin embargo, este procedimiento es general para toda la información que generan las URG y no específica para el Fondo.

d) Las URG promueven mecanismos de participación ciudadana para el seguimiento del gasto, tales como: Centros de Atención Ciudadana de la Alcaldía (CESAC), en los enlaces de la Dirección Ejecutiva de Participación Ciudadana de cada una de las colonias y por la Dirección General de Obras. En el caso particular de las URG C5 y la SOBSE, la primera se apoya del Centro de Atención a Emergencias (línea 911) y denuncia anónima (089) y la segunda dispone de un Sistema Único de Atención a Incidencias, en el que todos los días llegan reportes de las necesidades que hay en las vías primarias de la Ciudad de México.

23.- ¿La información del avance en la consecución de objetivos del Fondo de Capitalidad es:

- a) **Verificable públicamente.**
- b) **Permite ubicar geográficamente su contribución al cumplimiento de objetivos.**
- c) **Permite cuantificar a los beneficiarios finales de las acciones que se realizan con recursos del Fondo de Capitalidad.**
- d) **Permite la rastreabilidad de los recursos que se ejercieron para alcanzar los resultados.**
- e) **Explica y justifica las razones de la modificación de las metas, en caso de hacerlo.**

La respuesta es “*Sí*”.

Nivel	Criterios
2	La información del avance cumple con dos de las características establecidas en la pregunta.

No se identificaron objetivos estratégicos del Fondo de Capitalidad. Por lo tanto, en la respuesta a esta pregunta se hace referencia a los 9 Pp, en los cuales la Ciudad de México se apoya para la ejecución de los recursos del Fondo y no como tal al Fondo. En caso de que se quiera dar seguimiento al Fondo, tendrá que ser a través de los Pp de la estructura programática estatal.

Así, la información del avance en la consecución de objetivos de la entidad federativa respecto del Fondo de Capitalidad es verificable públicamente.

a) El avance en la consecución de los objetivos de la Ciudad de México respecto a los Pp es verificable públicamente en la Cuenta Pública 2020 e informes trimestrales sobre el ejercicio, destino y resultados que las URG entregan a la SAF de la Ciudad de México³⁸ y a la SHCP a través del SRFT³⁹. Sin embargo, en los informes trimestrales, no se reportan objetivos e indicadores del Fondo, solamente el cumplimiento de las metas físicas y financieras de los Pp, que cumplen objetivos de gestión y no objetivos estratégicos.

b) Hace falta información que permita ubicar geográficamente su contribución al cumplimiento de objetivos.

c) Hace falta información que permita cuantificar a los beneficiarios finales (directos e indirectos) de las acciones que se realizan con recursos del Fondo de Capitalidad; ya que tampoco se identificó una estructura de cobertura y no está definida la población objetivo o área de enfoque del Fondo y de los Pp.

d) En el caso de los recursos específicos del Fondo de Capitalidad, estos permiten la rastreabilidad de los recursos para alcanzar los resultados solamente a través de los Pp financiados del Fondo, y los proyectos son rastreables sobre todo cuando se trata de obras o acciones que generan bienes públicos concretos. Los formatos que permiten dicha rastreabilidad son los siguientes: Avance Programático Presupuestal de Actividades Institucionales Financiadas con Recursos de Origen Federal del Fondo (APP-RF), el cual presenta por proyecto de inversión el avance presupuestal de manera trimestral, y el Informe de Acciones Realizadas con Recursos de Origen Federal (Fondo de Capitalidad), que incluye los proyectos de inversión financiados con el Fondo y el monto destinado para la obra.

³⁸ SAF de la CDMX. (s.f.). Cuenta Pública de la CDMX 2020. Obtenido de https://servidoresx3.finanzas.cdmx.gob.mx/egresos/cp2020_21/

³⁹ SHCP. (2020). Informes s. Informes sobre la Situación Económica, las Finanzas Públicas la Deuda Pública. XVIII. Seguimiento del Desempeño de los Programas Aprobados en el Presupuesto de Egresos de la Federación en el Presupuesto de Egresos de la Federación 2020. Obtenido de: https://www.finanzaspublicas.hacienda.gob.mx/es/Finanzas_Publicas/Informes_al_Congreso_de_la_Union



e) Al respecto, se identificó que en caso de ser necesario las URG realizan Convenios Modificatorios para el Otorgamiento de Subsidios en los que se explican y justifican las razones de la modificación de metas (reducción de metas y montos).

Adicional, a los informes de avance trimestral, se sugiere que las URG reporten información sobre la ubicación geográfica y el número de personas beneficiadas ya sea directa o indirectamente. Lo anterior en el caso de aquellos programas y proyectos que por su naturaleza se puede incorporar información de localización o de personas beneficiadas, caso contrario se debe especificar.

***ANÁLISIS DE FORTALEZAS,
OPORTUNIDADES,
DEBILIDADES, AMENAZAS Y
RECOMENDACIONES***

Análisis de Fortalezas, Oportunidades, Debilidades, Amenazas y Recomendaciones

TEMA: Contribución y Destino de los Recursos		
Fortaleza y Oportunidad	Referencia (Pregunta)	Recomendación
<p>1. Fortaleza: En el ejercicio fiscal 2020, se crearon la mayoría de los Pp que recibieron financiamiento del Fondo, con los cuales se podrá identificar, cómo cada una de las acciones vinculadas a los Pp están cumpliendo con un objetivo estratégico, y poder dar puntual seguimiento a las metas programadas.</p>	1	Sin recomendación.
<p>1. Oportunidad: Que el Fondo se logre reglamentar y normar, con el fin de hacer efectivos los derechos reconocidos en el artículo 122 Apartado B de la CPEUM, el cual establece que la Cámara de Diputados, al dictaminar el PEF, analizará y determinará los recursos que se requieran para apoyar a la CDMX en su carácter de Capital de los EUM, así como las bases para su ejercicio. Lo anterior, permitiría integrar el Fondo al PbR-SED.</p>	2	Sin recomendación.
Debilidad y Amenaza	Referencia (Pregunta)	Recomendación
<p>1. Debilidad: La entidad federativa no cuenta con un diagnóstico que integre las problemáticas a las que el Fondo de Capitalidad contribuye.</p>	1	1. Elaborar un diagnóstico específico para el Fondo atendiendo a los criterios metodológicos de la MML, en el que se consideren los elementos mínimos para su diseño, entre otros: identificación del estado actual y evolución de la o las problemáticas que podrían atenderse con recursos del Fondo, dentro del marco de los 7 destinos de gasto establecidos en el numeral 4 de los Lineamientos de Operación del Fondo, justificación teórica y empírica de la intervención, árbol del problema, árbol del objetivo, los Pp a financiar, población potencial y objetivo, así como su nivel de cobertura, indicadores y presupuesto.
<p>2. Debilidad: No existen criterios claros y definidos para la distribución de los recursos del Fondo a las necesidades más apremiantes de la Ciudad de México, que incluya los 7 rubros de gasto del numeral 4 de los Lineamientos de Operación del Fondo.</p>	2 y 3	2. Definir la distribución de los recursos del Fondo desde la planeación, es decir, se sugiere se establezca la creación de una Estrategia de distribución de los recursos del Fondo, así como, la emisión de lineamientos locales para la planeación de la ejecución de los recursos del Fondo. De esta manera, se podrá precisar y determinar las reglas sobre cómo ejercer estos recursos, cómo convenirlos y qué hacer cuando hay recursos adicionales a los que se aprobaron.
<p>3. Debilidad: No se identificó un documento de planeación estratégica o estrategia de cobertura del Fondo orientada a resultados, tampoco para los Pp financiados con recursos del Fondo.</p>	3	3. Integrar un documento de planeación estratégica basado en un diagnóstico en el que se determine el objetivo estratégico que persigue el Fondo y su relación con los Pp, planee las estrategias y líneas de acción necesarias para su cumplimiento, así como los indicadores que permitan dar seguimiento a los resultados alcanzados y metas congruentes con los objetivos y con la problemática a cuya atención contribuyan los recursos del Fondo.
<p>4. Debilidad: El Fondo y los Pp que reciben financiamiento del Fondo, no tienen definida ni cuantificada su población potencial, objetivo y atendida.</p>	4	4. Definir y cuantificar la población potencial, objetivo y atendida o áreas de enfoque de los Pp, con el objeto de evaluar los resultados del Fondo en cuanto a su cobertura.

<p>5. Debilidad: La información que se reporta sobre el ejercicio del Fondo no permite vincular de manera directa los proyectos de inversión con cada uno de los rubros de gasto del Fondo y con el Pp al que se le vincula.</p>	6	<p>5. Incluir en la Cartera de programas y proyectos la información sobre el tipo de rubro de gasto del Fondo y los Pp a través de los cuales se ejecutarán los programas y proyectos.</p>
---	---	--

TEMA: Gestión y Operación		
Fortaleza y Oportunidad	Referencia (Pregunta)	Recomendación
<p>1. Fortaleza: El proceso de operación del Fondo se establece en los Lineamientos de Operación del Fondo de Capitalidad para la Ciudad de México.</p>	8	Sin recomendación.
<p>2. Fortaleza: El Fondo cuenta con una “Evaluación Específica del Desempeño del Fondo de Capitalidad de la Ciudad de México ejercicio fiscal 2017”, Evaluaciones de Diseño de los Pp K005 y K006 ejercicio fiscal 2018 y una Auditoría de Cumplimiento realizada por la ASF en 2018, lo cual permite el seguimiento del Fondo.</p>	12	Sin recomendación.
Debilidad y Amenaza	Referencia (Pregunta)	Recomendación
<p>1. Amenaza: En el Decreto del PEF 2019 y 2020 no se estableció la asignación presupuestal a este Fondo, lo cual limita la planeación de los recursos por parte de los responsables del Fondo y de los Pp.</p>	8	6. Contar con una dependencia de la Ciudad de México que se coordine con la SHCP y las URG, para que sea la encargada de la planeación, ejecución y seguimiento de los recursos del Fondo.
<p>1. Debilidad: Hacen falta mecanismos que ayuden a identificar los rubros de gasto a los que el Fondo destinará los recursos, orientados a los rubros más apremiantes en la Ciudad de México.</p>	8	7. Crear un grupo de trabajo interinstitucional entre las URG coordinado por la SAF de la Ciudad de México, con el fin de identificar de manera colegiada los rubros a los que el Fondo destinará los recursos, orientados a los destinos más apremiantes de la Ciudad de México, así como establezca mecanismos de seguimiento para la ejecución del Fondo.
<p>2. Debilidad: No se identificó un mecanismo o proceso que fomente de una manera integral la estandarización o administración de información sobre la operación del Fondo, con la intención de mejorar su desempeño.</p>	8, 10, 13	8. Analizar la pertinencia legal y normativa para emitir procedimientos o lineamientos que regulen el funcionamiento del Fondo, en los cuales se determine un mecanismo para contar con información que permita identificar periódicamente las necesidades que pueden atenderse con recursos del Fondo, las dificultades que enfrenta en la operación cada política pública asociada a los rubros de gasto y el cumplimiento de los objetivos y metas a alcanzar; así como las estrategias para implementarlas y alcance de las mismas, asignar responsables; seguimiento de los procesos y diagramas de flujo. Con ello, la entidad federativa contará con una guía para la operación de los recursos del Fondo que actúe bajo los mismos criterios.
<p>3. Debilidad: No se identificó un adecuado sistema de control interno que permita identificar y atender los riesgos que limitan el cumplimiento de los objetivos del Fondo.</p>	9	9. Fortalecer los controles internos. Para ello, las URG deberán apearse cabalmente a los Lineamientos de Control Interno de la Administración Pública de la Ciudad de México; con el fin de que los recursos se apliquen en tiempo y forma.
<p>4. Debilidad: No hay evidencia sobre posibles ASM derivados de las evaluaciones Específica de Desempeño del Fondo de Capitalidad ejercicio fiscal 2017 y de Diseño a los Pp K005 y K006 ejercicio fiscal 2018 realizadas, que atiendan las áreas de mejora del Fondo con base en la recomendaciones y sugerencias señaladas por el evaluador externo.</p>	12	10. Dar cumplimiento a los ASM derivados de las evaluaciones Específica de Desempeño al Fondo de Capitalidad ejercicio fiscal 2017 y de Diseño a los Pp K005 y K006 ejercicio fiscal 2018, con el fin de contribuir en la optimización del desempeño del Fondo y de los Pp y por ende de las políticas públicas.

<p>5. Debilidad: Hace falta incluir en la información que se reporta sobre el ejercicio del Fondo, la distribución geográfica de los proyectos y la población beneficiada directa o indirecta de los recursos del Fondo.</p>	<p>15</p>	<p>11. Cumplir con la información pormenorizada que se reporta en los informes trimestrales, es decir, se debe incluir información sobre los contratos bajo los cuales se realizan los proyectos, la distribución geográfica de los proyectos y acciones y la población beneficiada directa o indirecta de los recursos del Fondo.</p>
---	-----------	--

TEMA: Orientación y Medición de Resultados		
Fortaleza y Oportunidad	Referencia (Pregunta)	Recomendación
<p>1. Oportunidad: Que la entidad federativa genere sus propios instrumentos de diseño del Fondo, es decir su propia MIR o Fichas de Indicadores de Desempeño que le permita el monitoreo y seguimiento de cómo se gasta y como puede mejorar la distribución de los recursos. Con ello, se fortalecerá el enfoque hacia resultados del Fondo.</p>	<p>19</p>	<p>Sin recomendación.</p>
<p>1. Fortaleza: Se identificó que los objetivos de los Pp que ejecutan las URG y que recibieron financiamiento del Fondo, se encuentran vinculados al PGCDMX 2019-2024.</p>	<p>20</p>	<p>Sin recomendación.</p>
Debilidad y Amenaza	Referencia (Pregunta)	Recomendación
<p>1. Debilidad: La entidad federativa no cuenta con un Pp específico para el ejercicio de los recursos del Fondo, por lo tanto, no cuenta con una MIR del Fondo a nivel estatal.</p>	<p>16, 17, 19</p>	<p>12. Diseñar instrumentos (indicadores) que permitan dar cuenta de los resultados de la aplicación de los recursos del Fondo en las políticas y programas públicos implementados en la entidad federativa, los cuales deberían ser congruentes con los destinos de rubros de gasto establecidos en el numeral 4 de los Lineamientos de Operación del Fondo, lo anterior con el fin de medir los efectos concretos que se generan con dichos recursos. Esta acción de mejora puede ser realizada por la entidad federativa en colaboración con los actores involucrados en el proceso de planeación y operación del Fondo.</p>
<p>2. Debilidad: La entidad federativa no cuenta con un mecanismo de sistematización de la información del ejercicio de los recursos del Fondo propio de la entidad federativa, que permita el monitoreo y seguimiento del desempeño del Fondo.</p>	<p>18</p>	<p>13. Establecer un mecanismo de sistematización de la información del ejercicio de los recursos del Fondo propio de la entidad federativa como por ejemplo el SRFT, con el fin de que en este sistema informático se registre, vigile y monitoree la autorización y ejercicio (momentos de gasto) del presupuesto de egresos, así como el seguimiento trimestral del cumplimiento de metas.</p>
<p>3. Debilidad: La entidad federativa no cuenta con indicadores federales, ni tampoco indicadores estatales que permitan medir los resultados concretos de la aplicación de los recursos del Fondo.</p>	<p>19</p>	<p>14. Elaborar la MIR estatal o Fichas de Indicadores de Desempeño para el Fondo, con el fin de poder medir el cumplimiento de las metas establecidas para la consecución de los objetivos del Fondo y de los Pp estatales y su enfoque hacia el PbR.</p>

TEMA: Generación de Información y Rendición de Cuentas		
Fortaleza y Oportunidad	Referencia (Pregunta)	Recomendación
<p>1. Fortaleza: Las URG reportan información sobre los proyectos de inversión financiados con el Fondo, en los Informes de Avance Trimestral.</p>	<p>23</p>	<p>Sin recomendación.</p>

<p>2. Fortaleza: Los documentos normativos del Fondo están actualizados y son públicos, es decir, disponible en la página electrónica y publicados en el DOF (con excepción del Convenio para el Otorgamiento de Subsidios, el cual se difunde por parte de la SAF de la Ciudad de México).</p>	22	Sin recomendación.
<p>3. Fortaleza: Las URG promueven mecanismos de participación ciudadana para el seguimiento del gasto. La SOBSE cuenta con un Sistema Único de Atención a Incidencias, en el que todos los días llegan reportes de las necesidades que hay en las vías primarias de la Ciudad de México y el C5 se apoya del Centro de Atención a Emergencias (línea 911) y denuncia anónima (089).</p>		Sin recomendación.
<p>Debilidad y Amenaza</p>	<p>Referencia (Pregunta)</p>	<p>Recomendación</p>
<p>1. Debilidad: La información que se reporta de manera trimestral a la SHCP a través del SRFT no cumple con los pilares de la calidad de la información establecida en el artículo 70 de la LGCG. Lo anterior debido entre otras razones a que no se cumplen los momentos contables.</p>	21	15. Fortalecer la coordinación entre la SAF y las URG de los Pp, para la integración, revisión y validación de la información, que permita monitorear el desempeño del Fondo.
<p>2. Debilidad: No se identificó información documentada que permita monitorear el desempeño del Fondo de Capitalidad.</p>		16. Elaborar Fichas de Indicadores de Desempeño que permita el seguimiento y la valoración de los resultados específicos del Fondo.
<p>3. Debilidad: La información trimestral que las URG cargan en el SRFT y la que se envía a la Cuenta Pública 2020 no es congruente.</p>		17. Generar un mecanismo de validación de la información entre la SAF y las URG de los Pp, con la finalidad de que la información se suministre de manera congruente y con el detalle suficiente y se valide entre los actores implicados.
<p>4. Debilidad: No se identificó información del avance en la consecución de los objetivos del Fondo, que permita cuantificar a los beneficiarios finales de las acciones que se realizan con los recursos del Fondo.</p>	23	18. Cuantificar a los beneficiarios finales (directos e indirectos) de las acciones que se realizan con recursos del Fondo.

RESULTADOS Y RECOMENDACIONES



Anexo A formato 1. Cuadro de resultados y recomendaciones

Resultados y Recomendaciones.					
No.	Debilidad o Amenaza	Recomendación	Propuesta de Mejora	Mejora Esperada	Referencia Capítulo y Pregunta
1	La entidad federativa no cuenta con un diagnóstico que integre las problemáticas a las que el Fondo de Capitalidad contribuye.	Elaborar un diagnóstico específico para el Fondo atendiendo a los criterios metodológicos de la MML, en el que se consideren los elementos mínimos para su diseño, entre otros: identificación del estado actual y evolución de la o las problemáticas que podrían atenderse con recursos del Fondo, dentro del marco de los 7 destinos de gasto establecidos en el numeral 4 de los Lineamientos de Operación del Fondo, justificación teórica y empírica de la intervención, árbol del problema, árbol del objetivo, los Pp a financiar, población potencial y objetivo, así como su nivel de cobertura, indicadores y presupuesto.	Incluir el árbol de problemas y de objetivos en la elaboración del diagnóstico del Fondo.	Diagnóstico específico para el Fondo elaborado, atendiendo a los criterios metodológicos de la MML.	Capítulo 2 Pregunta 1
2	No existen criterios claros y definidos para la distribución de los recursos del Fondo a las necesidades más apremiantes de la Ciudad de México, que incluya los 7 rubros de gasto del numeral 4 de los Lineamientos de Operación del Fondo. Al respecto, en el Decreto del PEF 2019 y 2020 no se estableció la asignación presupuestal a este Fondo, lo cual limita la planeación de los recursos por parte de los responsables del Fondo y de los Pp.	Definir la distribución de los recursos del Fondo desde la planeación, es decir, se sugiere se establezca la creación de una Estrategia de distribución de los recursos del Fondo, así como, la emisión de lineamientos locales para la planeación de la ejecución de los recursos del Fondo. De esta manera, se podrá precisar y determinar las reglas sobre cómo ejercer estos recursos, cómo convenirlos y qué hacer cuando hay recursos adicionales a los que se aprobaron.	Contar con una Estrategia de distribución de los recursos del Fondo, así como, la emisión de lineamientos locales para la planeación de la ejecución de los recursos del Fondo, que permita precisar y determinar las reglas sobre cómo ejercer estos recursos, cómo convenirlos y qué hacer cuando hay recursos adicionales a los que se aprobaron.	El Fondo cuenta con una Estrategia de distribución de los recursos del Fondo, así como, con lineamientos locales para la planeación de la ejecución de los recursos del Fondo.	Capítulo 2 Pregunta 2 y 3.
3	No se identificó un documento de planeación estratégica o estrategia de cobertura del Fondo orientada a resultados, tampoco para los Pp financiados con recursos del Fondo.	Integrar un documento de planeación estratégica basado en un diagnóstico en el que se determine el objetivo estratégico que persigue el Fondo y su relación con los Pp, planee las estrategias y líneas de acción necesarias para su cumplimiento, así como los indicadores que permitan dar seguimiento a los resultados alcanzados y metas congruentes con los objetivos y con la problemática a cuya atención contribuyan los recursos del Fondo.	Contar con un documento de planeación estratégica para el Fondo	Contar con un documento de planeación estratégica para el Fondo.	Capítulo 2 Pregunta 3

Resultados y Recomendaciones.					
No.	Debilidad o Amenaza	Recomendación	Propuesta de Mejora	Mejora Esperada	Referencia Capítulo y Pregunta
4	El Fondo y los Pp que reciben financiamiento del Fondo, no tienen definida ni cuantificada su población potencial, objetivo y atendida.	Definir y cuantificar la población potencial, objetivo y atendida o áreas de enfoque del Fondo y de los Pp, con el objeto de evaluar los resultados del Fondo en cuanto a su cobertura.	Establecer una estrategia de cobertura (que permita atender a la población objetivo) y focalización que abarque metas de la población a atender, así como la conceptualización de la población objetivo y atendida, para el Fondo y los Pp.	Población potencial, objetivo y atendida claramente definidas y cuantificadas, para el Fondo y para los Pp financiados.	Capítulo 2 Pregunta 4
5	La información que se reporta sobre el ejercicio del Fondo no permite vincular de manera directa los proyectos de inversión con cada uno de los rubros de gasto del Fondo y con el Pp al que se le vincula.	Incluir en la Cartera de programas y proyectos la información sobre el tipo de rubro de gasto del Fondo y los Pp a través de los cuales se ejecutarán los programas y proyectos.	Incluir en los documentos oficiales del Fondo información que vincule a los Pp con sus respectivos proyectos de inversión local.	La información que se genera del Fondo permite vincular los Pp con sus respectivos proyectos de inversión local.	Capítulo 2. Pregunta 6
6	En el Decreto del PEF 2019 y 2020 no se estableció la asignación presupuestal a este Fondo, lo cual limita la planeación de los recursos por parte de los responsables del Fondo y de los Pp.	Contar con una dependencia de la Ciudad de México que se coordine con la SHCP y las URG, para que sea la encargada de la planeación, ejecución y seguimiento de los recursos del Fondo.	Definir una dependencia de la Ciudad de México que se coordine con la SHCP y las URG y se encargue de la planeación, ejecución y seguimiento de los recursos del Fondo.	El Fondo cuenta con una dependencia de la Ciudad de México que se coordina con la SHCP y las URG, y se encarga de la planeación, ejecución y seguimiento de los recursos del Fondo.	Capítulo 3 Pregunta 8.
7	Hacen falta mecanismos que ayuden a identificar los rubros de gasto a los que el Fondo destinará los recursos, orientados a los rubros más apremiantes en la Ciudad de México.	Crear un grupo de trabajo interinstitucional entre las URG coordinado por la SAF de la Ciudad de México, con el fin de identificar de manera colegiada los rubros a los que el Fondo destinará los recursos, orientados a los destinos más apremiantes de la Ciudad de México, así como establezca mecanismos de seguimiento para la ejecución del Fondo.	Contar con mecanismos que ayuden a identificar los rubros de gasto a los que el Fondo destinará los recursos, orientados a los rubros más apremiantes de la Ciudad de México.	Existe un grupo de trabajo interinstitucional, que identifica de manera colegiada que los recursos del Fondo se orientan a los destinos más apremiantes de la Ciudad de México.	Capítulo 3 Pregunta 8
8	No se identificó un mecanismo o proceso que fomenta de una manera integral la estandarización o administración de información sobre la operación del Fondo, con la intención de mejorar su desempeño.	Analizar la pertinencia legal y normativa para emitir procedimientos o lineamientos que regulen el funcionamiento del Fondo, en los cuales se determine un mecanismo para contar con información que permita identificar periódicamente las necesidades que pueden atenderse con recursos del Fondo, las dificultades que enfrenta	Que los operadores del Fondo y de los Pp financiados conozcan cada una de sus funciones para la operación del Fondo, den seguimiento a los procesos y cuenten con diagramas de	Manual de procedimientos o guía de procesos, que concentre los procesos y permita conocer a los operadores del Fondo y de los Pp cada una de sus funciones y los	Capítulo 3 Preguntas 8, 10 y 13

Resultados y Recomendaciones.					
No.	Debilidad o Amenaza	Recomendación	Propuesta de Mejora	Mejora Esperada	Referencia Capítulo y Pregunta
		en la operación cada política pública asociada a los rubros de gasto y el cumplimiento de los objetivos y metas a alcanzar; así como las estrategias para implementarlas y alcance de las mismas, asignar responsables; seguimiento de los procesos y diagramas de flujo. Con ello, la entidad federativa contará con una guía para la operación de los recursos del Fondo que actúe bajo los mismos criterios.	flujo. Así contarán con una guía para actuar bajo los mismos criterios.	lineamientos aplicables para la operación del Fondo.	
9	No se identificó un adecuado sistema de control interno que permita identificar y atender los riesgos que limitan el cumplimiento de los objetivos del Fondo.	Fortalecer los controles internos. Para ello, las URG deberán apearse cabalmente a los Lineamientos de Control Interno de la Administración Pública de la Ciudad de México; con el fin de que los recursos se apliquen en tiempo y forma.	Fortalecer los controles internos con el fin de contar con un sistema de control interno que permita identificar y atender los riesgos que limitan el cumplimiento de los objetivos del Fondo.	El sistema de control interno del Fondo permite identificar y atender los riesgos que limitan el cumplimiento de los objetivos del Fondo.	Capítulo 3 Pregunta 9
10	No hay evidencia sobre posibles ASM derivados de las evaluaciones de diseño a los Pp K005 y K006 ejercicio fiscal 2018 y de la Evaluación Específica del Desempeño del Fondo de Capitalidad ejercicio fiscal 2017 realizadas, que atiendan las áreas de mejora del Fondo con base en la recomendaciones y sugerencias señaladas por el evaluador externo.	Dar cumplimiento a los ASM derivados de las evaluaciones de diseño a los Pp K005 y K006 ejercicio fiscal 2018 y Específica de Desempeño al Fondo de Capitalidad ejercicio fiscal 2017, con el fin de contribuir en la optimización del desempeño del Fondo y de los Pp y por ende de las políticas públicas.	Atender los ASM derivados de las evaluaciones realizadas al Fondo y a los Pp, con el fin de contribuir en la mejora de la gestión o resultados del Fondo.	La entidad federativa asume compromisos para introducir mejoras en la gestión o resultados del Fondo, con base en los hallazgos, debilidades, oportunidades y amenazas identificadas en las evaluaciones externas.	Capítulo 3 Pregunta 12
11	Hace falta incluir en la información que se reporta sobre el ejercicio del Fondo, la información sobre los contratos bajo los cuales se realizan los proyectos, la distribución geográfica de los proyectos y acciones y la población beneficiada directa o indirecta de los recursos del Fondo.	Cumplir con la información pormenorizada que se reporta en los informes trimestrales, es decir, se debe incluir información sobre los contratos bajo los cuales se realizan los proyectos, la distribución geográfica de los proyectos y acciones y la población beneficiada directa o indirecta de los recursos del Fondo.	Incluir la información sobre los contratos bajo los cuales se realizan los proyectos y acciones, la distribución geográfica de los proyectos y acciones y la población beneficiada directa o indirecta de los recursos del Fondo, en la información que se reporta en los informes trimestrales.	La información oficial que se genera del Fondo incluye la información de los contratos bajo los cuales se realizan los proyectos, la distribución geográfica de los proyectos y acciones y la población beneficiada directa o indirecta de los recursos del Fondo.	Capítulo 3 Pregunta 15



Resultados y Recomendaciones.					
No.	Debilidad o Amenaza	Recomendación	Propuesta de Mejora	Mejora Esperada	Referencia Capítulo y Pregunta
12	La entidad federativa no cuenta con un Pp específico para el ejercicio de los recursos del Fondo, por lo tanto, no cuenta con una MIR del Fondo. a nivel estatal.	Diseñar instrumentos (indicadores) que permitan dar cuenta de los resultados de la aplicación de los recursos del Fondo en las políticas y programas públicos implementados en la entidad federativa, los cuales deberían ser congruentes con los destinos de rubros de gasto establecidos en el numeral 4 de los Lineamientos de Operación del Fondo, lo anterior con el fin de medir los efectos concretos que se generan con dichos recursos. Esta acción de mejora puede ser realizada por la entidad federativa en colaboración con los actores involucrados en el proceso de planeación y operación del Fondo.	Diseñar Indicadores de Resultados que permitan monitorear el desempeño del Fondo de Capitalidad.	El Fondo cuenta con indicadores de resultados que le permiten medir los efectos concretos que se generan con dichos recursos.	Capítulo 4 Preguntas 16, 17 y 19
13	La entidad federativa no cuenta con un mecanismo de sistematización de la información del ejercicio de los recursos del Fondo propio de la entidad federativa, que permita el monitoreo y seguimiento del desempeño del Fondo.	Establecer un mecanismo de sistematización de la información del ejercicio de los recursos del Fondo propio de la entidad federativa como por ejemplo el SRFT, con el fin de que en este sistema informático se registre, vigile y monitoree la autorización y ejercicio (momentos de gasto) del presupuesto de egresos, así como el seguimiento trimestral del cumplimiento de metas.	Contar con un mecanismo de sistematización de la información del ejercicio de los recursos del Fondo propio de la entidad federativa.	Sistema informático en el que se registra, vigila y monitorea la autorización y ejercicio del presupuesto de egresos, así como el seguimiento trimestral del cumplimiento de metas.	Capítulo 4 Pregunta 18
14	La entidad federativa no cuenta con indicadores federales, ni tampoco indicadores estatales que permitan medir los resultados concretos de la aplicación de los recursos del Fondo.	Elaborar la MIR estatal o Fichas de Indicadores de Desempeño para el Fondo, con el fin de poder medir el cumplimiento de las metas establecidas para la consecución de los objetivos del Fondo y de los Pp estatales y su enfoque hacia el PBR.	Elaborar indicadores de resultados (federales y estatales) para el Fondo que permitan medir los resultados concretos de la aplicación de los recursos del Fondo.	La entidad federativa cuenta con indicadores de resultados para el Fondo, que permita medir el cumplimiento de las metas establecidas para la consecución de los objetivos del Fondo y de los Pp estatales.	Capítulo 4 Pregunta 19
15	La información que se reporta de manera trimestral a la SHCP a través del SRFT no cumple con los pilares de la calidad de la información establecida en el artículo 70 de la LGCG. Lo anterior debido entre otras razones a que no se cumplen los momentos contables.	Fortalecer la coordinación entre la SAF y las URG de los Pp, para la integración, revisión y validación de la información, que permita monitorear el desempeño del Fondo.	Cumplir con la integración, revisión y validación de la información que se reporta trimestralmente del Fondo.	La información que se reporta de manera trimestral sobre el ejercicio del Fondo cumple con las dimensiones de calidad de la información: Homogeneidad, congruencia, granularidad y cabalidad.	Capítulo 5. Pregunta 21
16	No se identificó	Elaborar Fichas de Indicadores de	Elaborar Fichas de	La entidad	Capítulo 4

Resultados y Recomendaciones.					
No.	Debilidad o Amenaza	Recomendación	Propuesta de Mejora	Mejora Esperada	Referencia Capítulo y Pregunta
	información documentada que permita monitorear el desempeño del Fondo de Capitalidad.	Desempeño que permita el seguimiento y la valoración de los resultados específicos del Fondo.	Indicadores de Desempeño que permita el seguimiento y la valoración de los resultados específicos del Fondo.	federativa cuenta con indicadores de resultados (federal y estatal) que permiten el seguimiento y valoración de los resultados del Fondo.	Pregunta 21
17	La información trimestral que las URG cargan en el SRFT y la que se envía a la Cuenta Pública 2020 no es congruente.	Generar un mecanismo de validación de la información entre la SAF y las URG de los Pp y fortalecer la comunicación y coordinación para que la información se suministre de manera congruente y con el detalle suficiente y se valide entre los actores implicados.	Fortalecer la comunicación y coordinación para que la información se suministre de manera congruente y con el detalle suficiente y se valide entre los actores implicados.	Mecanismo de validación de información entre la SAF y las URG de los Pp financiados.	Capítulo 4 Pregunta 21
18	No se identificó información del avance en la consecución de los objetivos del Fondo, que permita cuantificar a los beneficiarios finales de las acciones que se realizan con los recursos del Fondo.	Cuantificar a los beneficiarios finales (directos e indirectos) de las acciones que se realizan con recursos del Fondo.	Dimensionar la población beneficiada directa o indirectamente con las obras y proyectos financiados con el Fondo.	La entidad federativa cuenta con información sobre la población beneficiada de manera directa o indirecta de las acciones que se realizan con recursos del Fondo.	Capítulo 4 Pregunta 23

CONCLUSIONES



Conclusiones

Los recursos del Fondo de Capitalidad tienen el carácter de subsidios federales y deben destinarse a programas y proyectos con impacto en la Ciudad de México, los cuales contribuyen a mantener las condiciones que se requieren como sede de los Poderes de la Unión y la Capital de los Estados Unidos Mexicanos.

El Fondo de Capitalidad pertenece al Ramo General 23, el cual se caracteriza por ser un instrumento de política presupuestaria orientada a atender obligaciones y compromisos del Gobierno Federal, como por ejemplo incluir provisiones económicas para hacer frente a contingencias derivadas de fenómenos naturales; el cumplimiento del balance presupuestario y la reasignación eficiente entre ramos, entre otros.

En consecuencia, derivado de la amplitud de los objetivos que tiene el Fondo de Capitalidad sobre el uso de los recursos; así como para atender una multiplicidad de destinos establecidos en el numeral 4 de los Lineamientos de Operación del Fondo. Las prioridades de la Ciudad de México son muchas y muy variables de un año a otro, por lo tanto, los recursos se destinan conforme a esas necesidades y problemáticas que van surgiendo, por ejemplo, hacer frente a contingencias derivadas de fenómenos naturales.

Luego entonces, la diversidad y flexibilidad en el uso de los recursos, hace que el Fondo se vea como una fuente de financiamiento para hacer frente a necesidades que no están sustentadas en un diagnóstico específico para el Fondo.

Al respecto, para el Fondo de Capitalidad no existe una reglamentación y normatividad precisa sobre el monto que se le asignará anualmente, lo cual trae como consecuencia que los criterios de distribución contenidos en la regulación no sean claros y definidos, para la asignación de los recursos del Fondo a las necesidades más apremiantes de la Ciudad de México. Asimismo, en el Decreto del PEF 2019, 2020 y 2021 no se estableció la asignación presupuestal a este Fondo, lo cual limita la planeación de los recursos por parte de los responsables del Fondo y de los Programas presupuestarios de la estructura programática estatal.

Así, en 2020, la Ciudad de México destinó de manera un tanto diversificada los recursos del Fondo en los rubros de gasto: a) procuración de justicia, b) infraestructura vial primaria, c) infraestructura cultural, turística o de transporte público, d) vigilancia y e) medio ambiente.

Para la operación de estos rubros de gasto el Gobierno de la Ciudad de México se apoya de intervenciones públicas estatales que en su conjunto integran 9 Pp ejecutados por cinco Dependencias y Órganos Desconcentrados ejecutores del gasto (URG) y a su vez estas fungen como fuente de financiamiento para apoyar 16 proyectos locales que van desde la construcción de infraestructura de conectividad, construcción de líneas y redes de agua potable en todas las Alcaldías de la Ciudad de México hasta restauración ambiental.

De este modo, el presupuesto ejercido en 2020 por las URG queda como sigue: El C5 ejerció un presupuesto de 339.5 mdp, el SACMEX 288.4 mdp, la SOBSE 74.7 mdp, la SSC 50.9 mdp y por último la SEDEMA 21.9 mdp. Del total de los 16 proyectos, 6 fueron financiados con recursos 2020 los cuales fueron ejecutados por la SOBSE y la SEDEMA y 10 con recursos 2019 ejecutados por la SSC, C5 y SACMEX.

Si bien, la entidad federativa prioriza las necesidades más apremiantes cada año, en función de los deberes y de las obligaciones, éstas no están justificadas en un diagnóstico. Por lo tanto, es necesario elaborar el diagnóstico específico para el Fondo que describa la o las problemáticas que podrían atenderse en la entidad

federativa considerando los 7 rubros de gasto del numeral 4 de los Lineamientos de Operación del Fondo, de manera que se justifique si la asignación de los recursos del Fondo a otros rubros de gasto es o no la adecuada; y si se están atendiendo las necesidades más apremiantes de la Ciudad de México.

El Fondo tampoco cuenta con una planeación estratégica, en la que se determine la magnitud de la o las problemáticas que se pretenden atender con los recursos del Fondo para cada uno de los 7 rubros de gasto y su relación con los Pp financiados del Fondo; una planeación de corto, mediano y largo plazos que permita orientar la asignación anual de recursos y vislumbrar en el mediano plazo como contribuir con los objetivos de los instrumentos de planeación nacional y estatal establecidos en el PND y en el PGCDMX 2019-2024.

También, la entidad federativa deberá incluir instrumentos de monitoreo y evaluación para su seguimiento, por ejemplo, una MIR o Fichas de Indicadores de Desempeño, que permita medir el cumplimiento de objetivos y metas del Fondo.

De este modo, la Ciudad de México podrá contar con los instrumentos de diseño, planeación y seguimiento que utiliza cualquier Programa, que transparente el uso de los recursos del Fondo y su contribución a los objetivos y metas de los instrumentos de planeación estatal.

En este sentido, la instrumentación del Fondo en la entidad federativa no está orientada a la obtención de resultados, ya que no permite el seguimiento y la valoración de los resultados específicos del Fondo. Al respecto se identificó que el Fondo, no dispone de una MIR federal ni tampoco de una MIR estatal, por lo tanto, no se cuenta con información de desempeño. Ahora bien, en el caso de los indicadores de los Pp que recibieron financiamiento del Fondo, no se reportaron resultados de indicadores en el ejercicio fiscal 2020. Cabe señalar que la mayoría de los Pp son de reciente creación (2020) y a la fecha (2021) sus respectivos instrumentos de diseño aún no fueron presentados e incluso la SEDEMA notificó que dichos instrumentos se encuentran en proceso de elaboración con las diferentes áreas operativas de esa Secretaría. Por lo tanto, el seguimiento no se puede dar ni por la vía federal y estatal; ni tampoco a través de las MIR de los Pp asociados al Fondo.

La entidad federativa únicamente reporta el cumplimiento de las metas físicas y financieras de los Pp, que cumplen con objetivos de gestión y no con objetivos estratégicos.

Para la toma de decisiones el Fondo cuenta con la Evaluación de Desempeño 2017 y una Auditoría de Cumplimiento en 2018 por la ASF; así como Evaluaciones de Diseño a los Pp K005 y K006. Sin embargo, no hay evidencia de ASM y tampoco que los resultados se usen para la toma de decisiones y que esto se realice de manera participativa donde participen operadores, gerentes y personal de las instancias ejecutoras del Fondo.

Para fortalecer el enfoque hacia resultados del Fondo de Capitalidad, la entidad federativa debe generar sus propios instrumentos de diseño del Fondo, es decir sus propias Fichas de Indicadores de Desempeño que le permita el monitoreo y seguimiento de cómo se gasta y como puede mejorar la distribución de los recursos.

De manera particular, en relación con los proyectos de inversión local no se cuenta con información que permita vincular directamente los proyectos financiados con sus respectivos Pp; pero se resolvió haciendo un cruce de información para poder sistematizar dicha información. Se identificó que los programas y proyectos se entregan u otorgan de acuerdo con los rubros de gasto del numeral 4 de los Lineamientos de Operación del Fondo.

La información que se reporta en los informes trimestrales a la Cuenta Pública y a la SHCP a través del SRFT no cumple con lo siguiente: no se reporta con el detalle suficiente sobre el ejercicio, destino y resultados; no incluye la totalidad de la información solicitada de acuerdo con el SRFT; no está consolidada y validada de acuerdo con el procedimiento establecido en la normativa y, por último, no se actualiza de acuerdo con la periodicidad definida en la normativa. Al respecto, para mejorar la calidad de la información documentada para monitorear el desempeño del Fondo de Capitalidad es necesario que se revise la Guía de criterios para el reporte del ejercicio, destino y resultados de los recursos federales transferidos. También se debe fortalecer la coordinación entre la SAF de la Ciudad de México y las URG de los Pp, para la integración, revisión y validación de la información.

Por otra parte, es necesario que las URG reporten información sobre los contratos bajo los cuales se realizan los programas y proyectos, la ubicación geográfica (municipio y localidad) donde se ejecutarán los proyectos; así como el número de personas beneficiadas (directa o indirecta).

Se identificó que el Fondo y los Pp no definen y cuantifican la población potencial, objetivo y atendida o áreas de enfoque de los Pp, con el objeto de evaluar los resultados del Fondo en cuanto a su cobertura. En este sentido, se identificó que las URG tienen dificultades para precisar las poblaciones o áreas de enfoque primero, por la propia naturaleza de los Pp, los cuales en su mayoría impacta a toda la población residente y visitante de la Ciudad de México y segundo, porque los recursos del Fondo se pueden asignar a rubros de gasto muy diverso, que además puede cambiar de un año a otro, lo que dificulta la planeación de la cobertura del Fondo.

Es importante mencionar que con la finalidad de fomentar el enfoque del PbR-SED. Por normativa la Subsecretaría de Egresos de la SAF y las URG deben trabajar en conjunto los instrumentos programáticos de los Pp (elaboración de la MIR y el Diseño de los Indicadores de Desempeño). Para ello, la Subsecretaría otorga a las URG asistencia técnica para la elaboración de estos instrumentos durante el primer semestre de cada ejercicio fiscal, de tal manera que al mes de agosto del año que corresponda estos instrumentos estén validados como parte de los trabajos de planeación y programación para la integración al Anteproyecto de Presupuesto del año siguiente.

En relación con la transparencia y rendición de cuentas. Los documentos normativos del Fondo están disponibles en el DOF, con excepción del Convenio para el Otorgamiento de Subsidios (el cual se difunde por parte de la SAF de la Ciudad de México). En relación con la información para monitorear el desempeño del Fondo, no está actualizada, pero sí está disponible en la página de la SHCP y el portal de transparencia fiscal de la SAF de la Ciudad de México.

No se identificó información que permita cuantificar a los beneficiarios finales (directos o indirectos) de los proyectos que se ejecutan con los recursos del Fondo. Aunque, los recursos del Fondo de Capitalidad, permite la rastreabilidad de los recursos que se ejercieron para alcanzar los resultados, sólo a través de los Pp financiados del Fondo, es decir, los proyectos son rastreables sobre todo cuando se trata de obras o acciones que generan bienes públicos concretos.

Asimismo, las URG promueven mecanismos de participación ciudadana para el seguimiento del gasto, por ejemplo, la URG C5 se apoya de las llamadas de emergencia al teléfono 911 y la SOBSE dispone de un Sistema Único de Atención a incidencias.

ANEXOS



Anexo A formato 2. Presupuesto del Fondo en el Ejercicio Fiscal 2020 por Capítulo de Gasto

URG 06C001 Secretaría del Medio Ambiente (SEDEMA)
Pp E022 “Cuidado y Conservación de los Bosques, Áreas de Valor Ambiental y Suelo de Conservación”
Proyecto “Primera etapa de restauración de la 3ra sección del Bosque de Chapultepec”

Presupuesto del Proyecto en el Ejercicio Fiscal 2020 por Capítulo de Gasto (Pesos)						
Capítulos de gasto	Concepto		Aprobado	Modificado	Ejercido	Ejercido/Modificado
3000: Servicios Generales	3331	Servicios de consultoría administrativa, procesos, técnica y en tecnologías de la información	-	2,928,000.00	2,628,000.00	0.90
	3511	Conservación y mantenimiento menor de inmuebles	-	1,998,000.00	1,557,781.64	0.78
	3591	Servicios de jardinería y fumigación	-	26,043,000.00	17,665,778.79	0.68
	Subtotal del Capítulo 3000		-	30,969,000.00	21,851,560.43	0.71
Total General (Proyecto, Pp E022 y URG SEDEMA)			-	30,969,000.00	21,851,560.43	0.71

Fuente: Elaboración propia con información proporcionada por la SEDEMA, 2020 y SAF, 2020. Obtenido de https://servidoresx3.finanzas.cdmx.gob.mx/egresos/cp2020_21/

URG 11C001 Secretaría de Seguridad Ciudadana (SSC)
Pp E053 “Protección Ciudadana, Orden Público y Paz Social”
Proyecto: O20NR0439 “Mejoramiento y construcción de unidades de protección Ciudadana, comedores y salas de capacitación”

Presupuesto del Proyecto en el Ejercicio Fiscal 2020 por Capítulo de Gasto (Pesos)						
Capítulos de gasto	Concepto		Aprobado	Modificado	Ejercido	Ejercido/Modificado
6000: Obras públicas	6221	Edificación no habitacional	-	50,968,276.28	50,968,276.28	1
	Subtotal del Capítulo 6000		-	50,968,276.28	50,968,276.28	1
Total General (Proyecto O20NR0439, Pp E053 y URG SSC)			-	50,968,276.28	50,968,276.28	1

Fuente: Elaboración propia con información proporcionada por la SSC, 2020 y SAF, 2020. Obtenido de https://servidoresx3.finanzas.cdmx.gob.mx/documentos/banco_info_2020_4/l.4_Programas_y_Proyectos_de_Inversion.pdf SAF, (2020). Obtenido de https://servidoresx3.finanzas.cdmx.gob.mx/egresos/cp2020_21/

URG 06CD03 Sistema de Aguas de la Ciudad de México (SACMEX)
Pp U002 “Agua Potable, Drenaje y Saneamiento”
Proyecto: A20NR0429 “Adquisición de maquinaria y equipos especiales para la Ciudad de México”

Presupuesto del Proyecto en el Ejercicio Fiscal 2020 por Capítulo de Gasto (Pesos)						
Capítulos de gasto	Concepto		Aprobado	Modificado	Ejercido	Ejercido/Modificado
5000: Bienes muebles e inmuebles	5631	Maquinaria y equipo de construcción	-	6,297,000.00	6,297,000.00	1
	Subtotal del Capítulo 5000		-	6,297,000.00	6,297,000.00	1
Total General (Proyecto A20NE0429 y Pp U002)			-	6,297,000.00	6,297,000.00	1

Fuente: Elaboración propia con información proporcionada por SACMEX, 2020.

Pp K003 “Infraestructura de Agua Potable, Alcantarillado y Saneamiento”
Proyecto: A20NR0428 “Adquisición de equipos para automatización y medición”

Presupuesto del Proyecto en el Ejercicio Fiscal 2020 por Capítulo de Gasto (Pesos)						
Capítulos de gasto	Concepto		Aprobado	Modificado	Ejercido	Ejercido/Modificado
5000: Bienes muebles e inmuebles	5691	Otros equipos	-	23,224,584.87	23,224,584.87	1
	Subtotal del Capítulo 5000		-	23,224,584.87	23,224,584.87	1
Total (Proyecto A20NR0428)			-	23,224,584.87	23,224,584.87	1

Fuente: Elaboración propia con información proporcionada por SACMEX, 2020.

Proyecto: O20NR0409 “Construcción de líneas y redes de agua potable en todas las Alcaldías de la Ciudad de México”

Presupuesto del Proyecto en el Ejercicio Fiscal 2020 por Capítulo de Gasto (Pesos)						
Capítulos de gasto	Concepto		Aprobado	Modificado	Ejercido	Ejercido/Modificado
6000: Obras públicas	6131	Construcción de obras para el abastecimiento de agua, petróleo, gas, electricidad y telecomunicación	-	11,915,251.38	11,915,251.38	1
	Subtotal del Capítulo 6000		-	11,915,251.38	11,915,251.38	1
Total Proyecto O20NR0409			-	11,915,251.38	11,915,251.38	1

Fuente: Elaboración propia con información proporcionada por SACMEX, 2020.

Proyecto: O20NR0411 "Reposición de pozos de agua potable en la Ciudad de México"

Presupuesto del Proyecto en el Ejercicio Fiscal 2020 por Capítulo de Gasto (Pesos)						
Capítulos de gasto	Concepto		Aprobado	Modificado	Ejercido	Ejercido/Modificado
6000: Obras públicas	6131	Construcción de obras para el abastecimiento de agua, petróleo, gas, electricidad y telecomunicación	-	12,019,663.09	12,019,663.09	1
Subtotal del Capítulo 6000			-	12,019,663.09	12,019,663.09	1
Total Proyecto O20NR0401			-	12,019,663.09	12,019,663.09	1

Fuente: Elaboración propia con información proporcionada por SACMEX, 2020.

Proyecto: O20NR0407 "Proyecto de reforzamiento de agua potable INVI"

Presupuesto del Proyecto en el Ejercicio Fiscal 2020 por Capítulo de Gasto (Pesos)						
Capítulos de gasto	Concepto		Aprobado	Modificado	Ejercido	Ejercido/Modificado
6000: Obras públicas	6141	División de terrenos y construcción de obras de urbanización	-	29,096,426.27	29,096,426.27	1
Subtotal del Capítulo 6000			-	29,096,426.27	29,096,426.27	1
Total Proyecto O20NR0407			-	29,096,426.27	29,096,426.27	1

Fuente: Elaboración propia con información proporcionada por SACMEX, 2020.

Proyecto: O20NR0408 "Sustitución y/o rehabilitación de líneas, redes, tuberías y acueductos en la Ciudad de México"

Presupuesto del Proyecto en el Ejercicio Fiscal 2020 por Capítulo de Gasto (Pesos)						
Capítulos de gasto	Concepto		Aprobado	Modificado	Ejercido	Ejercido/Modificado
6000: Obras públicas	6141	División de terrenos y construcción de obras de urbanización	-	202,358,743.03	202,358,743.03	1
Subtotal del Capítulo 6000			-	202,358,743.03	202,358,743.03	1
Total Proyecto O20NR0408			-	202,358,743.03	202,358,743.03	1

Fuente: Elaboración propia con información proporcionada por SACMEX, 2020.

Proyecto: O20NR0410 "Rehabilitación de tanques de agua potable en la Ciudad de México"

Presupuesto del Proyecto en el Ejercicio Fiscal 2020 por Capítulo de Gasto (Pesos)						
Capítulos de gasto	Concepto		Aprobado	Modificado	Ejercido	Ejercido/Modificado
6000: Obras públicas	6141	División de terrenos y construcción de obras de urbanización	-	564,410.93	564,410.93	1
	Subtotal del Capítulo 6000		-	564,410.93	564,410.93	1
Total Proyecto O20NR0410			-	564,410.93	564,410.93	1

Fuente: Elaboración propia con información proporcionada por SACMEX, 2020.

Proyecto: O20NR0412 "Rehabilitación de una planta potabilizadora"

Presupuesto del Proyecto en el Ejercicio Fiscal 2020 por Capítulo de Gasto (Pesos)						
Capítulos de gasto	Concepto		Aprobado	Modificado	Ejercido	Ejercido/Modificado
6000: Obras públicas	6141	División de terrenos y construcción de obras de urbanización	-	2,930,479.67	2,930,479.67	1
	Subtotal del Capítulo 6000		-	2,930,479.67	2,930,479.67	1
Total Proyecto O20NR0412			-	2,930,479.67	2,930,479.67	1
Total Pp K003			-	282,109,559.24	282,109,559.24	1
Total General (URG SACMEX Pp U002 y K003)			-	288,406,559.24	288,406,559.24	1

Fuente: Elaboración propia con información proporcionada por SACMEX, 2020.

*URG 01CD03 Centro de Comando, Control, Cómputo, Comunicaciones y Contacto Ciudadano de la Ciudad de México (C5)
Pp E065 "Servicio Integral de Operación y Atención a Emergencias"*

Proyecto: A20NR0392 "Adquisición de sistemas tecnológicos de video vigilancia para el proyecto de ampliación de cobertura y actualización tecnológica"

Presupuesto del Proyecto en el Ejercicio Fiscal 2020 por Capítulo de Gasto (Pesos)						
Capítulos de gasto	Concepto		Aprobado	Modificado	Ejercido	Ejercido/Modificado
3000: Servicios generales	3191	Servicios integrales y otros servicios	-	183,219,880.46	183,219,880.46	1
	Subtotal del Capítulo 3000		-	183,219,880.46	183,219,880.46	1
5000: Bienes muebles, inmuebles e intangibles	5651	Equipo de comunicación y telecomunicación	-	76,609,591.29	76,609,591.29	1
	5911	Software	-	79,686,144.80	79,686,144.80	1
	Subtotal del Capítulo 5000		-	156,295,736.09	156,295,736.09	1
Total Proyecto A20NR0392			-	156,295,736.09	156,295,736.09	1
Total General (Pp E065 y URG C5)			-	339,515,616.55	339,515,616.55	1

Fuente: Elaboración propia con información proporcionada por C5, 2020 y SAF, 2020.

Obtenido de: https://servidoresx3.finanzas.cdmx.gob.mx/documentos/banco_info_2020_4/I.4_Programas_y_Proyectos_de_Inversion.pdf

*URG 07C001 Secretaría de Obras y Servicios (SOBSE)
Pp K005 "Mejoramiento y Mantenimiento de la Infraestructura Urbana" (Partida 6141 y 6151)
Pp K010 "Construcción, Mantenimiento y Ampliación de Edificios Públicos" (Partida 6121)
Proyecto¹: O20NR0425 Construcción de infraestructura de conectividad primera etapa "Complejo cultural bosque de Chapultepec"*

Presupuesto del Proyecto en el Ejercicio Fiscal 2020 por Capítulo de Gasto (Pesos)						
Capítulos de gasto	Concepto		Aprobado	Modificado	Ejercido	Ejercido/Modificado
6000: Obras públicas	6121	Edificación no habitacional	-	160,128,210.20	46,658,657.84	0.29
	6141	División de terrenos y construcción de obras de urbanización	-	87,263,611.01	4,111,091.54	0.05
	6141	División de terrenos y construcción de obras de urbanización	-	216,405,861.92	1,900,202.16	0.01
	6151	Construcción de vías de comunicación	-	243,734,120.41	17,073,215.35	0.07
Subtotal del Capítulo 6000			-	707,531,803.54	69,743,166.89	0.01
Total Proyecto O20NR0425			-	707,531,803.54	69,743,166.89	0.01

^{1/} El presupuesto del Proyecto O20NR0425 "Construcción de infraestructura de conectividad primera etapa "Complejo cultural bosque de Chapultepec" se apoyó con recursos del Pp K010 (Partidas 6121) y K005 (Partidas 6141 y 6151).

Fuente: Elaboración propia con información proporcionada por SOBSE, 2020.

*Pp K005¹ "Mejoramiento y Mantenimiento de la Infraestructura Urbana"
Proyecto: O20ML0036 "Rehabilitación y mantenimiento de 60 senderos seguros equipados para la prevención de violencia en calles y camellones"*

Presupuesto del Proyecto en el Ejercicio Fiscal 2020 por Capítulo de Gasto (Pesos)						
Capítulos de gasto	Concepto		Aprobado	Modificado	Ejercido	Ejercido/Modificado
6000: Obras públicas	6141	División de terrenos y construcción de obras de urbanización	-	224,575,200.00	1,077,396.92	0.00
	Subtotal del Capítulo 6000		-	224,575,200.00	1,077,396.92	0.00
Total Proyecto O20ML0036			-	224,575,200.00	1,077,396.92	0.00

Fuente: Elaboración propia con información proporcionada por SOBSE, 2020.

Proyecto: O20ML0038 "Rehabilitación de guarniciones y banquetas en las vialidades primarias de la Ciudad de México"

Presupuesto del Proyecto en el Ejercicio Fiscal 2020 por Capítulo de Gasto (Pesos)						
Capítulos de gasto	Concepto		Aprobado	Modificado	Ejercido	Ejercido/Modificado
6000: Obras públicas	6141	División de terrenos y construcción de obras de urbanización	-	99,900,000.00	997,650.58	0.01
	Subtotal del Capítulo 6000		-	99,900,000.00	997,650.58	0.01
Total Proyecto O20ML0038			-	99,900,000.00	997,650.58	0.01
Total (K005)			-	324,475,200.00	2,075,047.50	0.01

^{1/} el Pp K005 incluye los proyectos: O20NR0425 (Partidas 6141 y 6151), O20ML0036 y O20ML0038.

Fuente: Elaboración propia con información proporcionada por SOBSE, 2020.

Pp K008 "Ampliación, Operación y Mantenimiento de Alumbrado Público"

Proyecto: O20ML0035 "Sustitución de luminarias en vialidades de la red vial primaria de la Ciudad de México"

Presupuesto del Proyecto en el Ejercicio Fiscal 2020 por Capítulo de Gasto (Pesos)						
Capítulos de gasto	Concepto		Aprobado	Modificado	Ejercido	Ejercido/Modificado
6000: Obras públicas	6141	División de terrenos y construcción de obras de urbanización	-	299,700,000.00	2,629,151.07	0.01
	Subtotal del Capítulo 6000		-	299,700,000.00	2,629,151.07	0.01
Total (Proyecto O20ML0035 y del Pp K008)			-	299,700,000.00	2,629,151.07	0.01

Fuente: Elaboración propia con información proporcionada por SOBSE, 2020.

Pp K006 "Mejoramiento y Mantenimiento de la Infraestructura Vial"

Proyecto: O20ML0037 "Rehabilitación de la carpeta de rodamiento mediante trabajos de reencarpetado, mapeo y bacheo en vialidades primarias de la CDMX"

Presupuesto del Proyecto en el Ejercicio Fiscal 2020 por Capítulo de Gasto (Pesos)						
Capítulos de gasto	Concepto		Aprobado	Modificado	Ejercido	Ejercido/Modificado
6000: Obras públicas	6151	Construcción de vías de comunicación	-	1,373,824,800.00	286,417.00	0.00
	Subtotal del Capítulo 6000		-	1,373,824,800.00	286,417.00	0.00
Total (Proyecto O20ML0037 y Pp K006)			-	1,373,824,800.00	286,417.00	0.00
Total General (URG SOBSE K005, K010, K008 y K006)			-	2,705,531,803.54	74,733,782.46	0.03

Fuente: Elaboración propia con información proporcionada por SOBSE, 2020.

Anexo A formato 3. Concurrencia de recursos

URG 01CD03 Centro de Comando, Control, Cómputo, Comunicaciones y Contacto Ciudadano (C5)
Pp E065 "Servicio Integral de Operación y Atención a Emergencias"

Concurrencia de recursos					
Orden de Gobierno	Fuente de Financiamiento (i)	Presupuesto ejercido en el ejercicio fiscal 2020 de la fuente de financiamiento por Capítulo de gasto (ii)		Total (ii)	Justificación de la Fuente de Financiamiento seleccionada (iii)
		Capítulo de gasto	Presupuesto ejercido		
Federal Estatal	15O100 No Etiquetado Recursos Federales-Participaciones a Entidades Federativas y Municipios-Participaciones en Ingresos Federales-2020-Original de la URG.	3000: Servicios Generales.	760,552,565.00	760,552,565.00	La fuente de financiamiento que asignaron originalmente a este Centro lo define la SAF de la Ciudad de México, de los cuales de acuerdo con el monto anual asignado en cada fuente se distribuye para cubrir y garantizar la operación de este Centro.
	15O100 No Etiquetado Recursos Federales-Participaciones a Entidades Federativas y Municipios-Incentivos derivados de la Coordinación Fiscal-2020-Original de la URG.	2000: Materiales y Suministros.	1,037,848.36	663,129,842.14	La fuente de financiamiento que asignaron originalmente a este Centro lo define la SAF de la Ciudad de México, de los cuales de acuerdo con el monto anual asignado en cada fuente se distribuye para cubrir y garantizar la operación de este Centro.
		3000: Servicios Generales.	662,091,993.78		
		5000: Bienes Muebles e Inmuebles.	0.00		
	25M295 Etiquetado Recursos Federales-Provisiones Salariales y Económicas-Fondo de Capitalidad-2019-Líquida de remanentes de principal.	3000: Servicios Generales.	183,219,880.46	339,515,616.55	Recursos asignados mediante Convenio, mismos que corresponde al ejercicio 2019, toda vez que el calendario de ejecución así lo establecía, situación por lo cual los \$339,515,616.55, se ejercieron durante el ejercicio 2020.
		5000: Bienes Muebles e Inmuebles.	156,295,736.09		
25P502 Etiquetado Recursos Federales-Aportaciones Federales para Entidades Federativas y Municipios-Fondo de Aportaciones para la Seguridad Pública de los Estados y del Distrito Federal (FASP)-2020-Original transferido para fines específicos.	5000: Bienes Muebles e Inmuebles.	5,036,448.65	5,036,448.65	Recursos asignados mediante Convenio, con la Federación a través del Secretariado Nacional.	
Subtotal Federal (a)			1,768,234,472.34	1,768,234,472.34	

	111102 No Etiquetado Recursos Fiscales-Fiscales-Fiscales-2020-Original transferido para fines específicos.	3000: Servicios Generales.	5,544,308.00	5,544,308.00	Recursos asignados mediante ampliación líquida, por parte de la SAF de la Ciudad de México, para cubrir el gasto de energía eléctrica.
	11P502 No Etiquetado Recursos Fiscales-Aportaciones Federales para Entidades Federativas y Municipios-Fondo de Aportaciones para la Seguridad Pública de los Estados y del Distrito Federal (FASP)-2020-Original transferido para fines específicos.	5000: Bienes Muebles e Inmuebles.	1,200,000.00	1,200,000.00	Recursos asignados como contraparte de los recursos del FASP 2020, de acuerdo con lo que establece el Convenio y los lineamientos del FASP.
	Subtotal Estatal (b)		6,744,308.00	6,744,308.00	-
	Subtotal Otros recursos (c)		0.00	0.00	-
Total (a + b + c)			1,774,978,780.34	1,774,978,780.34	-

Fuente: Elaboración propia con información proporcionada por C5, 2020.

URG 06C001 Secretaría del Medio Ambiente (SEDEMA)
Pp E022 "Cuidado y Conservación de los Bosques, Áreas de Valor Ambiental y Suelo de Conservación"

Concurrencia de recursos					
Orden de Gobierno	Fuente de Financiamiento (i)	Presupuesto ejercido en el ejercicio fiscal 2020 de la fuente de financiamiento por Capítulo de gasto (ii)		Total (ii)	Justificación de la Fuente de Financiamiento seleccionada (iii)
		Capítulo de gasto	Presupuesto ejercido		
	111100 No Etiquetado Recursos Fiscales-Fiscales-Fiscales-2020-Original de la URG.	2000: Materiales y Suministros.	150,510.00	11,322,888.27	De conformidad al Decreto del Presupuesto de Egresos de la Ciudad de México.
		3000: Servicios Generales.	11,172,378.27		
	111200 No Etiquetado Recursos Fiscales-Fiscales-Ingresos de Aplicación Automática-2020-Original de la URG.	2000: Materiales y Suministros.	7,670,140.42	18,044,996.28	De conformidad a la metodología, supuestos, variables económicas y factores de otra índole consideradas en la proyección de Ingresos para el ejercicio 2020 de los Centros Generadores de Recursos de Aplicación Automática.
		3000: Servicios Generales.	10,374,855.86		
Subtotal Estatal (a)			29,367,884.55	29,367,884.55	
Federal Estatal	150100 No Etiquetado Recursos Federales-Participaciones	2000: Materiales y Suministros.	1,653,836.00	13,380,784.14	

Entidades Federativas y Municipios-Participaciones en Ingresos Federales-2020-Original de la URG.	3000: Servicios Generales.	11,726,948.14		De conformidad al Decreto del Presupuesto de Egresos de la Ciudad de México.
15O102 No Etiquetado Recursos Federales-Participaciones a Entidades Federativas y Municipios-Participaciones en Ingresos Federales-2020-Original transferido para fines específicos.	3000: Servicios Generales.	33,681,400.25	33,681,400.25	Recursos adicionales de Participaciones a Entidades Federativas.
15O100 No Etiquetado Recursos Federales-Participaciones a Entidades Federativas y Municipios-Incentivos derivados de la Coordinación Fiscal-2020-Original de la URG.	2000: Materiales y Suministros.	248,837.83	5,218,730.61	De conformidad al Decreto del Presupuesto de Egresos de la Ciudad de México.
	3000: Servicios Generales.	4,969,892.78		
25M203 Etiquetado Recursos Federales-Provisiones Salariales y Económicas-Fondo de Capitalidad-2020-Líquida de recursos adicionales de principal.	3000: Servicios Generales.	21,851,560.43	21,851,560.43	De conformidad al Convenio para el otorgamiento de subsidios que celebran el Gobierno Federal por conducto de la SHCP y el Gobierno de la Ciudad de México por conducto de la SAF de la Ciudad de México.
25R503 Etiquetado Recursos Federales-Cultura-"Complejo Cultural Bosque de Chapultepec"-2020-Líquida de recursos adicionales de principal.	3000: Servicios Generales.	0.00	0.00	De conformidad con el convenio de coordinación en materia de recursos celebran el Ejecutivo Federal por conducto de la Secretaría del Cultura y Gobierno de la Ciudad de México asistida por la SAF de la Ciudad de México.
Subtotal Federal (b)		74,132,475.43	74,132,475.43	-
Subtotal Otros recursos (c)		0.00	0.00	-
Total (a + b + c)		103,500,359.98	103,500,359.98	-

Fuente: Elaboración propia con información proporcionada por SEDEMA, 2020.

**URG 06CD03 Sistema de Aguas de la Ciudad de México (SACMEX)
Pp K003 "Infraestructura de Agua Potable, Alcantarillado y Saneamiento"**

Concurrencia de recursos					
Orden de Gobierno	Fuente de Financiamiento (i)	Presupuesto ejercido en el ejercicio fiscal 2020 de la fuente de financiamiento por Capítulo de gasto (ii)		Total (ii)	Justificación de la Fuente de Financiamiento seleccionada (iii) ¹
		Capítulo de gasto	Presupuesto ejercido		
Federal y Estatal	150100 No Etiquetado Recursos Federales-Participaciones a Entidades Federativas y Municipios-Participaciones en Ingresos Federales-2020-Original de la URG.	2000: Materiales y Suministros.	235,564,014.86	2,788,046,078.74	-
		3000: Servicios Generales.	1,090,011,867.17		
		5000: Bienes Muebles e Inmuebles.	142,947,025.88		
		6000: Obras Públicas.	1,319,523,170.83		
	150102 No Etiquetado Recursos Federales-Participaciones a Entidades Federativas y Municipios-Incentivos derivados de la Coordinación Fiscal-2020-Original transferido para fines específicos.	6000: Obras Públicas.	1,600,000.00	1,600,000.00	-
	251200 Etiquetado Recursos Federales-Medio Ambiente y Recursos Naturales-Programa de Devolución de Derechos (PRODDER)-2020-Original de la URG.	6000: Obras Públicas.	0.00	0.00	--
	25M295 Etiquetado Recursos Federales-Provisiones Salariales y Económicas-Fondo de Capitalidad-2019-Líquida de remanentes de principal.	5000: Bienes Muebles e Inmuebles.	23,224,584.87	282,109,559.24	-
	6000: Obras Públicas.	258,884,974.37			
	25P200 Etiquetado Recursos Federales-Aportaciones Federales para Entidades Federativas y Municipios-Fondo de Aportaciones para el Fortalecimiento de las Entidades Federativas (FAFEF)-2020-Original de la URG.	6000: Obras Públicas.	450,672,617.96	450,672,617.96	-

	#N/D ²	4000: Transferencias, Asignaciones y Subsidios y Otras Ayudas.	2,139,700,420.00	2,139,700,420.00	-
	Subtotal Federal (a)		5,662,128,675.94	5,662,128,675.94	-
	Subtotal Estatal (b)		0.00	0.00	-
	Subtotal Otros recursos (c)		0.00	0.00	-
Total (a + b + c)			5,662,128,675.94	5,662,128,675.94	-

^{1/} La URG no proporcionó la información correspondiente a esta columna.

^{2/} Las fuentes de información no son congruentes. En el "Análisis Presupuestal del Ejercicio Fiscal 2020" se señala información No Disponible (N/D) y el presupuesto ejercido 2,139,700,420.00 se desglosa por Capítulo de Gasto y en la información proporcionada por la SACMEX este presupuesto ejercido (2,139,700,420) corresponde a dos fuentes de financiamiento 111501 No etiquetado Recursos Fiscales- Fideicomiso Irrevocable "Programa de Saneamiento del Valle de México" 2020-Original Transferidos para Fines Específicos (1,184,722,056.00) y 111503 No Etiquetado Recursos Fiscales- Fiscales-Fideicomiso Irrevocable 1928 "Programa de Saneamiento del Valle de México"-2020-Líquida de Recursos Adicionales de Principal (954,978,364.00); pero, el presupuesto no se desglosa por Capítulo de Gasto.

Fuente: Elaboración propia con información proporcionada por la URG.

URG 06CD03 Sistema de Aguas de la Ciudad de México (SACMEX)
Pp U002 "Agua Potable, Drenaje y Saneamiento"

Concurrencia de recursos					
Orden de Gobierno	Fuente de Financiamiento (i)	Presupuesto ejercido en el ejercicio fiscal 2020 de la fuente de financiamiento por Capítulo de gasto (ii)		Total (ii)	Justificación de la Fuente de Financiamiento seleccionada (iii) ¹
		Capítulo de gasto	Presupuesto ejercido		
Federal Estatal	111100 No Etiquetado Recursos Fiscales-Fiscales-2020-Original de la URG.	6000: Obras Públicas.	319,700,829.25	319,700,829.25	-
	111103 No Etiquetado Recursos Fiscales-Fiscales-2020-Líquida de recursos adicionales de principal.	3000: Servicios Generales.	181,551.94	181,551.94	-
	11IP00 No Etiquetado Recursos Fiscales-Medio Ambiente y Recursos Naturales-Programa "Capacitación Ambiental y Desarrollo Sustentable" Cultura del Agua (CONAGUA)-2020-Original de la URG.	3000: Servicios Generales.	1,649,616.71	1,649,616.71	-
	Subtotal Estatal (a)		321,531,997.90	321,531,997.90	
	150100 No Etiquetado Recursos Federales-Participaciones a Entidades Federativas y Municipios-	2000: Materiales y Suministros. 3000: Servicios Generales.	183,105,072.52 2,368,668,693.40	3,570,168,910.48	-



Participaciones en Ingresos Federales-2020-Original de la URG.	5000: Bienes Muebles e Inmuebles.	208,975,425.61		
	6000: Obras Públicas.	809,419,718.95		
150D03 No Etiquetado Recursos Federales-Participaciones a Entidades Federativas y Municipios-Fondo de Estabilización de los Ingresos de las Entidades Federativas (FEIEF)-2020-Líquida de recursos adicionales de principal.	3000: Servicios Generales.	2,727,450,069.00	2,727,450,069.00	-
150I02 No Etiquetado Recursos Federales-Participaciones a Entidades Federativas y Municipios-Incentivos derivados de la Coordinación Fiscal-2020-Original transferido para fines específicos.	6000: Obras Públicas.	2,885,000.61	2,885,000.61	-
25IP03 Etiquetado Recursos Federales-Medio Ambiente y Recursos Naturales-Programa "Capacitación Ambiental y Desarrollo Sustentable" Cultura del Agua (CONAGUA)-2020-Líquida de recursos adicionales de principal.	3000: Servicios Generales.	9,200,117.27	9,200,117.27	-
25M295 Etiquetado Recursos Federales-Provisiones Salariales y Económicas-Fondo de Capitalidad-2019-Líquida de remanentes de principal.	5000: Bienes Muebles e Inmuebles.	6,297,000.00	6,297,000.00	-
25P200 Etiquetado Recursos Federales-Aportaciones Federales para Entidades Federativas y Municipios-Fondo de Aportaciones para el Fortalecimiento de las Entidades Federativas (FAFEF)-2020-Original de la URG.	6000: Obras Públicas.	227,550,233.67	227,550,233.67	-
Subtotal Federal (b)		6,543,551,331.03	6,543,551,331.03	-
Subtotal Otros recursos (c)		0.00	0.00	-
Total (a + b + c)		6,865,083,328.93	6,865,083,328.93	-

^{1/} La URG no proporcionó la información correspondiente a esta columna.

Fuente: Elaboración propia con información proporcionada por SACMEX, 2020.

URG 11C001 Secretaría de Seguridad Ciudadana (SSC)
Pp E053 "Protección Ciudadana, Orden Público y Paz Social"

Concurrencia de recursos					
Orden de Gobierno	Fuente de Financiamiento (i)	Presupuesto ejercido en el ejercicio fiscal 2020 de la fuente de financiamiento por Capítulo de gasto (ii)		Total (ii)	Justificación de la Fuente de Financiamiento seleccionada (iii)
		Capítulo de gasto	Presupuesto ejercido		
Federal y Estatal	111100 No Etiquetado Recursos Fiscales-Fiscales-Fiscales-2020-Original de la URG.	1000: Servicios Personales.	40,470,775.58	420,803,693.27	Los recursos son asignados mediante el techo presupuestal por la SAF de la Ciudad de México, la SSC sólo distribuye los recursos asignados conforme sus necesidades, pero, no determina las fuentes de financiamiento.
		2000: Materiales y Suministros.	22,185,768.23		
		3000: Servicios Generales.	179,634,184.58		
		5000: Bienes Muebles, Inmuebles e Intangibles.	77,713,319.84		
		6000: Inversión Pública.	100,799,645.04		
	111102 No Etiquetado Recursos Fiscales-Fiscales-Fiscales-2020-Original transferido para fines específicos.	2000: Materiales y Suministros.	84,790.94	84,790.94	
		3000: Servicios Generales.	0.00		
	111103 No Etiquetado Recursos Fiscales-Fiscales-Fiscales-2020-Líquida de recursos adicionales de principal.	5000: Bienes Muebles, Inmuebles e Intangibles.	0.00	0.00	
	111195 No Etiquetado Recursos Fiscales-Fiscales-Fiscales-2019-Líquida de remanentes de principal.	6000: Inversión Pública.	6,154,575.70	6,154,575.70	
	111203 No Etiquetado Recursos Fiscales-Fiscales-Ingresos de Aplicación Automática-2020-Líquida de recursos adicionales de principal.	2000: Materiales y Suministros.	1,962,508.25	8,616,763.57	
		3000: Servicios Generales.	213,322.84		
		5000: Bienes Muebles, Inmuebles e Intangibles.	6,440,932.48		
11P500 No Etiquetado Recursos Fiscales-Aportaciones Federales para Entidades Federativas y Municipios-Fondo de Aportaciones para la Seguridad Pública de los Estados y del Distrito Federal (FASP)-2020-Original de la URG.	1000: Servicios Personales.	1,966,652.36	40,833,278.88		
	2000: Materiales y Suministros.	38,866,626.52			



11WE03 No Etiquetado Recursos Fiscales-Fondos y Fidecomisos Públicos-Atención Emergencias Epidemiológicas en la Ciudad de México (FONADEN.CDMX)-2020-Líquida de recursos adicionales de principal.	1000: Servicios Personales.	23,875,599.52	73,343,307.61	
	2000: Materiales y Suministros.	30,430,150.48		
	3000: Servicios Generales.	8,539,514.70		
	5000: Bienes Muebles, Inmuebles e Intangibles.	10,498,042.91		
Subtotal Estatal (a)		549,836,409.97	549,836,409.97	
150100 No Etiquetado Recursos Federales-Participaciones a Entidades Federativas y Municipios-Participaciones en Ingresos Federales-2020-Original de la URG.	1000: Servicios Personales.	4,060,752,187.53	5,014,724,561.57	
	2000: Materiales y Suministros.	402,517,497.73		
	3000: Servicios Generales.	180,054,388.92		
	5000: Bienes Muebles, Inmuebles e Intangibles.	361,853,979.00		
	6000: Inversión Pública.	9,546,508.39		
150102 No Etiquetado Recursos Federales-Participaciones a Entidades Federativas y Municipios-Participaciones en Ingresos Federales-2020-Original transferido para fines específicos.	3000: Servicios Generales.	57,597,714.79	57,597,714.79	
150I00 No Etiquetado Recursos Federales-Participaciones a Entidades Federativas y Municipios-Incentivos derivados de la Coordinación Fiscal-2020-Original de la URG.	1000: Servicios Personales.	135,959.63	44,842,688.58	
	2000: Materiales y Suministros.	15,485,230.67		
	3000: Servicios Generales.	14,221,498.28		
	6000: Inversión Pública.	15,000,000.00		
25A103 Etiquetado Recursos Federales-Gobernación-Fortalecimiento de Seguridad (FORTASEG)-2020-Líquida de recursos adicionales de principal..	3000: Servicios Generales.	7,443,943.02	7,443,943.02	Los recursos son asignados mediante el techo presupuestal por la SAF de la Ciudad de México, la SSC sólo distribuye los recursos asignados conforme sus necesidades, pero, no determina las fuentes de financiamiento.
25A104 Etiquetado Recursos Federales-Seguridad y Protección Ciudadana-Fortalecimiento de Seguridad (FORTASEG)-2020-Líquida de interés de recursos adicionales de principal.	3000: Servicios Generales.	843,275.73	843,275.73	



	25M295 Etiquetado Recursos Federales-Provisiones Salariales y Económicas-Fondo de Capitalidad-2019-Líquida de remanentes de principal.	6000: Inversión Pública.	50,968,276.28	50,968,276.28	
	25P500 Etiquetado Recursos Federales-Aportaciones Federales para Entidades Federativas y Municipios-Fondo de Aportaciones para la Seguridad Pública de los Estados y del Distrito Federal (FASP)-2020-Original de la URG.	3000: Servicios Generales.	3,062,641.90	3,062,641.90	
	25P504 Etiquetado Recursos Federales-Aportaciones Federales para Entidades Federativas y Municipios-Fondo de Aportaciones para la Seguridad Pública de los Estados y del Distrito Federal (FASP)-2020-Líquida de interés de recursos adicionales de principal.	3000: Servicios Generales.	3,533,534.81	3,533,534.81	
	Subtotal Federal (b)		5,183,016,636.68	5,183,016,636.68	
Otros recursos	171803 No Etiquetado Otros Recursos de Libre Disposición-Donativos-Donativo COVID-19-2020-Líquida de recursos adicionales de principal.	5000: Bienes Muebles, Inmuebles e Intangibles.	0.00	0.00	Los recursos son asignados mediante el techo presupuestal por la SAF de la Ciudad de México, la SSC sólo distribuye los recursos asignados conforme sus necesidades, pero, no determina las fuentes de financiamiento.
	#N/D	3000: Servicios Generales.	50,352,149.22	50,352,149.22	
	Subtotal Otros recursos (c)		50,352,149.22	50,352,149.22	
Total (a + b + c)			5,783,205,195.87	5,783,205,195.87	-

Fuente: Elaboración propia con información proporcionada por SSC, 2020.

**URG 07C001 Secretaría de Obras y Servicios (SOBSE)
Pp K005 "Mejoramiento y Mantenimiento de la Infraestructura Urbana"**

Concurrencia de recursos					
Orden de Gobierno	Fuente de Financiamiento (i)	Presupuesto ejercido en el ejercicio fiscal 2020 de la fuente de financiamiento por Capítulo de gasto (ii)		Total (ii)	Justificación de la Fuente de Financiamiento seleccionada (iii) ¹
		Capítulo de gasto	Presupuesto ejercido		
Federal Estatal y	15O100 No Etiquetado Recursos Federales-Participaciones a Entidades Federativas y Municipios-Participaciones en Ingresos Federales-2020-Original de la URG.	2000: Materiales y Suministros.	3,834,331.82	967,774,474.35	-
		6000: Obras Públicas.	963,940,142.53		
	15O102 No Etiquetado Recursos Federales-Participaciones a Entidades Federativas y Municipios-Participaciones en Ingresos Federales-2020-Original transferido para fines específicos.	2000: Materiales y Suministros.	1,055,403.86	90,057,907.50	-
		3000: Servicios Generales.	53,773,655.03		
		5000: Bienes Muebles e Inmuebles.	35,228,848.61		
	15OD03 No Etiquetado Recursos Federales-Participaciones a Entidades Federativas y Municipios-Fondo de Estabilización de los Ingresos de las Entidades Federativas (FEIEF)-2020-Líquida de recursos adicionales de principal.	6000: Obras Públicas.	10,266,344.51	10,266,344.51	-
	15OI00 No Etiquetado Recursos Federales-Participaciones a Entidades Federativas y Municipios-Incentivos derivados de la Coordinación Fiscal-2020-Original de la URG.	2000: Materiales y Suministros.	73,738.41	35,031,632.41	--
		5000: Bienes Muebles e Inmuebles.	809,846.46		
		6000: Obras Públicas.	34,148,047.54		
	25M203 Etiquetado Recursos Federales-Provisiones Salariales y Económicas-Fondo de Capitalidad-2020-Líquida de recursos adicionales de principal.	6000: Obras Públicas.	25,159,556.55	25,159,556.55	-

25P200 Etiquetado Recursos Federales-Aportaciones Federales para Entidades Federativas y Municipios-Fondo de Aportaciones para el Fortalecimiento de las Entidades Federativas (FAFEF)-2020-Original de la URG.	6000: Obras Públicas.	72,924,028.26	72,924,028.26	-
25R503 Etiquetado Recursos Federales-Cultura-"Complejo Cultural Bosque de Chapultepec"-2020-Líquida de recursos adicionales de principal.	6000: Obras Públicas.	25,094,814.03	25,094,814.03	-
Subtotal Federal (a)		1,226,308,757.61	1,226,308,757.61	
111100 No Etiquetado Recursos Fiscales-Fiscales-Fiscales-2020-Original de la URG.	2000: Materiales y Suministros.	55,516,732.40	955,002,882.34	-
	3000: Servicios Generales.	126,434,315.56		
	5000: Bienes Muebles e Inmuebles.	10,949,516.08		
	6000: Obras Públicas.	762,102,318.30		
111200 No Etiquetado Recursos Fiscales-Fiscales-Ingresos de Aplicación Automática-2020-Original de la URG.	2000: Materiales y Suministros.	693,386.98	1,346,965.78	-
	5000: Bienes Muebles e Inmuebles.	653,578.80		
Subtotal Estatal (b)		956,349,848.12	956,349,848.12	-
Subtotal Otros recursos (c)		0.00	0.00	-
Total (a + b + c)		2,182,658,605.73	2,182,658,605.73	-

^{1/} La URG no proporcionó la información correspondiente a esta columna.
Fuente: Elaboración propia con información proporcionada por SOBSE, 2020.

**URG 07C001 Secretaría de Obras y Servicios (SOBSE)
Pp K006 "Mejoramiento y Mantenimiento de la Infraestructura Vial"**

Concurrencia de recursos						
Orden de Gobierno	Fuente de Financiamiento (i)	Presupuesto ejercido en el ejercicio fiscal 2020 de la fuente de financiamiento por Capítulo de gasto (ii)		Total (ii)	Justificación de la Fuente de Financiamiento seleccionada (iii)1	
		Capítulo de gasto	Presupuesto ejercido			
Federal Estatal	150100 No Etiquetado Recursos Federales-Participaciones a Entidades Federativas y Municipios-Participaciones en Ingresos Federales-2020-Original de la URG.	2000: Materiales y Suministros.	0.00	980,678,715.90	-	
		5000: Bienes Muebles e Inmuebles.	30,322,008.38			
		6000: Obras Públicas.	950,356,707.52			
	150100 No Etiquetado Recursos Federales-Participaciones a Entidades Federativas y Municipios-Incentivos derivados de la Coordinación Fiscal-2020-Original de la URG.	2000: Materiales y Suministros.	1,093,224.51	717,085,284.72	-	
		6000: Obras Públicas.	715,992,060.21			
	25M203 Etiquetado Recursos Federales-Provisiones Salariales y Económicas-Fondo de Capitalidad-2020-Líquida de recursos adicionales de principal.	6000: Obras Públicas.	286,417.00	286,417.00	286,417.00	-
	25P200 Etiquetado Recursos Federales-Aportaciones Federales para Entidades Federativas y Municipios-Fondo de Aportaciones para el Fortalecimiento de las Entidades Federativas (FAFEF)-2020-Original de la URG.	6000: Obras Públicas.	116,000,000.00	116,000,000.00	116,000,000.00	-
	Subtotal Federal (a)			1,814,050,417.62	1,814,050,417.62	
	111100 No Etiquetado Recursos Fiscales-Fiscales-Fiscales-2020-Original de la URG.	2000: Materiales y Suministros.	100,923,727.69	131,999,110.22	-	
		3000: Servicios Generales.	29,203,988.53			
5000: Bienes Muebles e Inmuebles.		0.00				
6000: Obras Públicas.		1,871,394.00				
121100 No Etiquetado Financiamientos internos-Financiamiento-Financiamiento-2020-Original de la URG.	6000: Obras Públicas.	420,030,989.63	420,030,989.63	420,030,989.63	-	

	Subtotal Estatal (b)	552,030,099.85	552,030,099.85	-
	Subtotal Otros recursos (c)	0.00	0.00	-
Total (a + b + c)		2,366,080,517.47	2,366,080,517.47	-

^{1/} La URG no proporcionó la información correspondiente a esta columna.
Fuente: Elaboración propia con información proporcionada por SOBSE, 2020.

**URG 07C001 Secretaría de Obras y Servicios (SOBSE)
Pp K008 "Ampliación, Operación y Mantenimiento de Alumbrado Público"**

Concurrencia de recursos					
Orden de Gobierno	Fuente de Financiamiento (i)	Presupuesto ejercido en el ejercicio fiscal 2020 de la fuente de financiamiento por Capítulo de gasto (ii)		Total (ii)	Justificación de la Fuente de Financiamiento seleccionada (iii) ¹
		Capítulo de gasto	Presupuesto ejercido		
Federal Estatal	25M203 Etiquetado Recursos Federales-Provisiones Salariales y Económicas-Fondo de Capitalidad-2020-Líquida de recursos adicionales de principal.	6000: Obras Públicas.	2,629,151.07	2,629,151.07	-
		Subtotal Federal (a)		2,629,151.07	2,629,151.07
	111100 No Etiquetado Recursos Fiscales-Fiscales-Fiscales-2020-Original de la URG.	2000: Materiales y Suministros.	17,478,199.12	949,803,357.68	-
		3000: Servicios Generales.	265,382,302.50		
		5000: Bienes Muebles e Inmuebles.	0.00		
		6000: Obras Públicas.	666,942,856.06		
	111200 No Etiquetado Recursos Fiscales-Fiscales-Ingresos de Aplicación Automática-2020-Original de la URG.	2000: Materiales y Suministros.	296,696.10	1,061,844.11	-
		3000: Servicios Generales.	765,148.01		
	Subtotal Estatal (b)		950,865,201.79	950,865,201.79	-
	Subtotal Otros recursos (c)		0.00	0.00	-
Total (a + b + c)		953,494,352.86	953,494,352.86	-	

^{1/} La URG no proporcionó la información correspondiente a esta columna.
Fuente: Elaboración propia con información proporcionada por la URG.

**URG 07C001 Secretaría de Obras y Servicios (SOBSE)
Pp K010 "Construcción Mantenimiento y Ampliación de Edificios Públicos"**

Concurrencia de recursos					
Orden de Gobierno	Fuente de Financiamiento (i)	Presupuesto ejercido en el ejercicio fiscal 2020 de la fuente de financiamiento por Capítulo de gasto (ii)		Total (ii)	Justificación de la Fuente de Financiamiento seleccionada (iii)1
		Capítulo de gasto	Presupuesto ejercido		
Federal Estatal	150100 No Etiquetado Recursos Federales-Participaciones a Entidades Federativas y Municipios-Participaciones en Ingresos Federales-2020-Original de la URG.	6000: Obras Públicas.	154,894,330.20	154,894,330.20	-
	150I00 No Etiquetado Recursos Federales-Participaciones a Entidades Federativas y Municipios-Incentivos derivados de la Coordinación Fiscal-2020-Original de la URG.	6000: Obras Públicas.	264,988,613.59	264,988,613.59	-
	25M203 Etiquetado Recursos Federales-Provisiones Salariales y Económicas-Fondo de Capitalidad-2020-Líquida de recursos adicionales de principal.	6000: Obras Públicas.	46,658,657.84	46,658,657.84	
	25P200 Etiquetado Recursos Federales-Aportaciones Federales para Entidades Federativas y Municipios-Fondo de Aportaciones para el Fortalecimiento de las Entidades Federativas (FAFEF)-2020-Original de la URG.	6000: Obras Públicas.	12,935,827.68	12,935,827.68	-
	25P602 Etiquetado Recursos Federales-Aportaciones Federales para Entidades Federativas y Municipios-Fondo de Aportaciones para la Infraestructura Social (FAIS)-2020-Original transferido para fines específicos.	6000: Obras Públicas.	68,867,913.18	68,867,913.18	-
	25R503 Etiquetado Recursos Federales-Cultura-"Complejo Cultural Bosque de Chapultepec"-2020-Líquida de recursos adicionales de principal.	6000: Obras Públicas.	14,225,397.97	14,225,397.97	-
	Subtotal Federal (a)			562,570,740.46	562,570,740.46



	111100 No Etiquetado Recursos Fiscales-Fiscales-2020-Original de la URG.	2000: Materiales y Suministros.	5,594,179.20	141,047,846.50	-
		3000: Servicios Generales.	35,057,302.59		
		5000: Bienes Muebles e Inmuebles.	2,249,994.20		
		6000: Obras Públicas.	98,146,370.51		
	Subtotal Estatal (b)		141,047,846.50	141,047,846.50	-
Subtotal Otros recursos (c)		0.00	0.00	-	
Total (a + b + c)			703,618,586.96	703,618,586.96	-

^{1/} La URG no proporcionó la información correspondiente a esta columna.
Fuente: Elaboración propia con información proporcionada por SOBSE, 2020.

Anexo A formato 4. Procesos en la gestión del Fondo

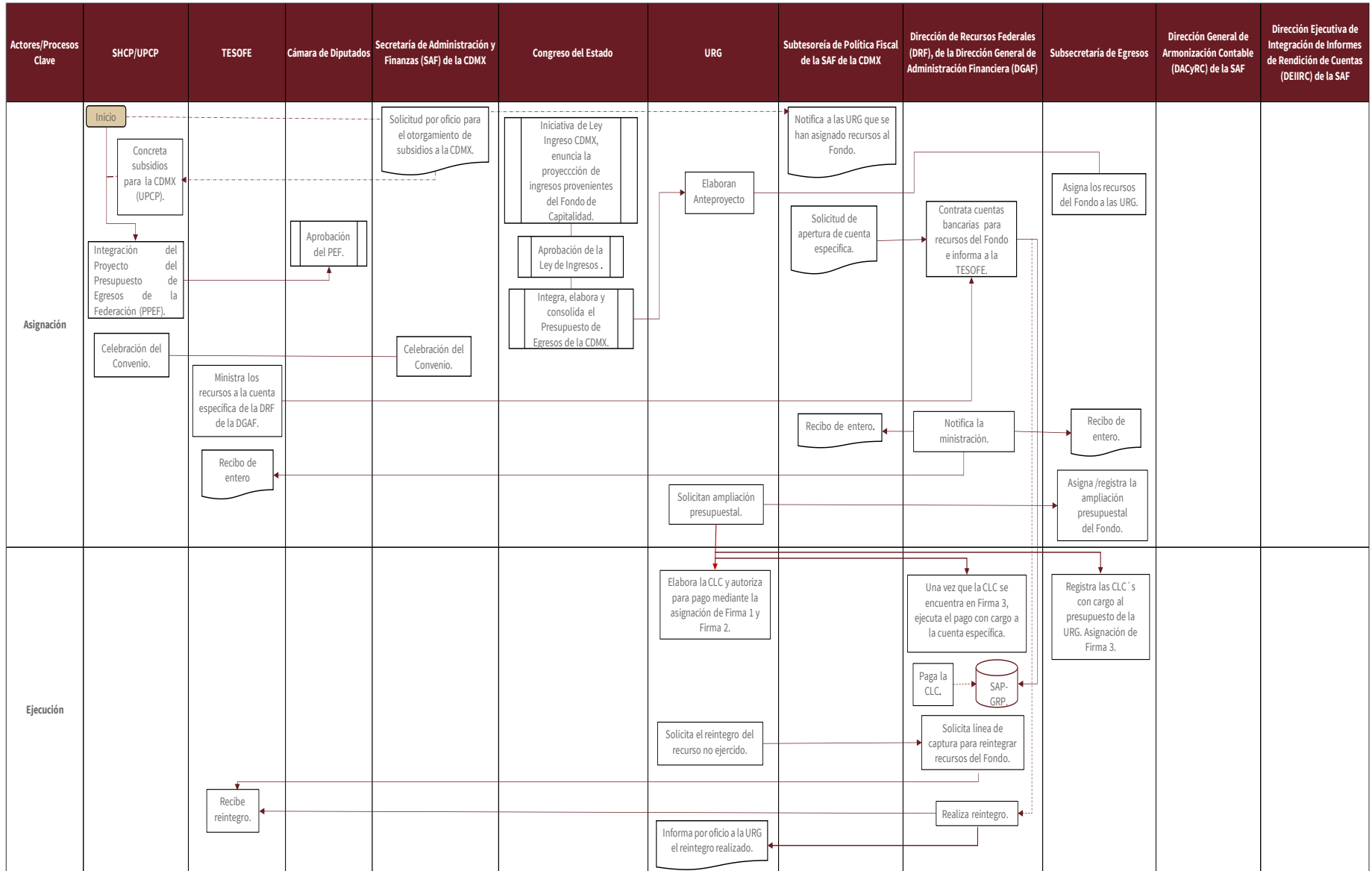

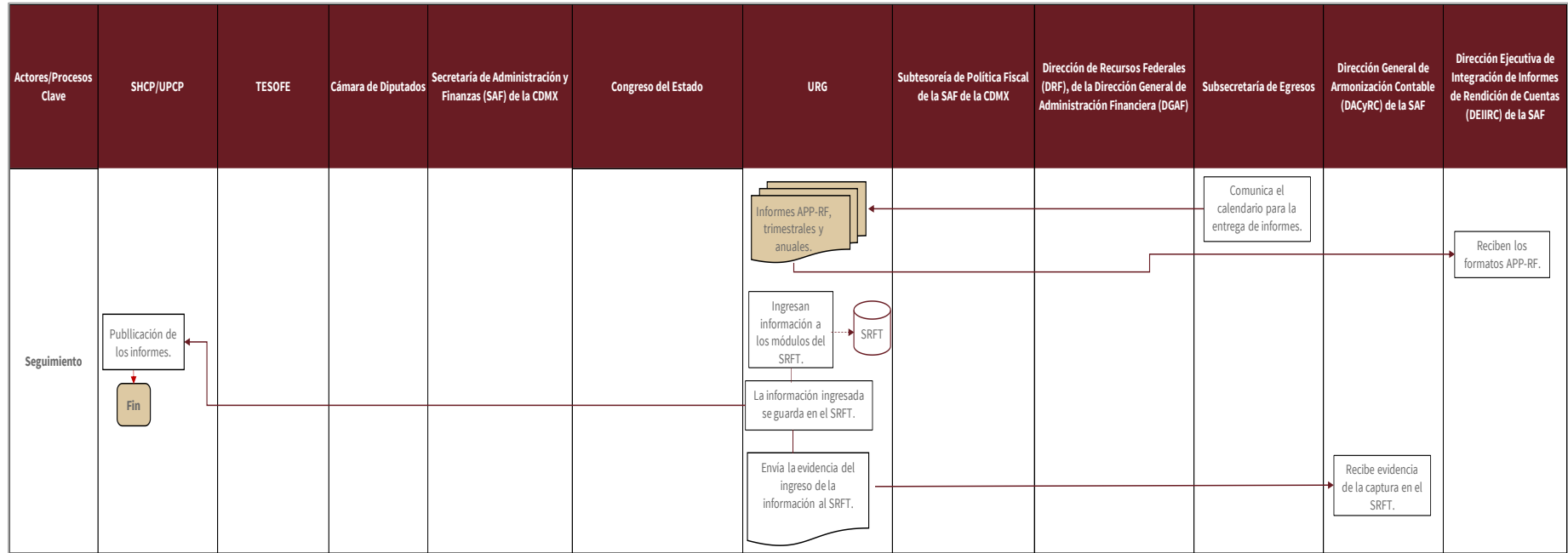

Fuente: Elaboración propia con información de la Dirección de Recursos Federales, las URG y la normativa aplicable.

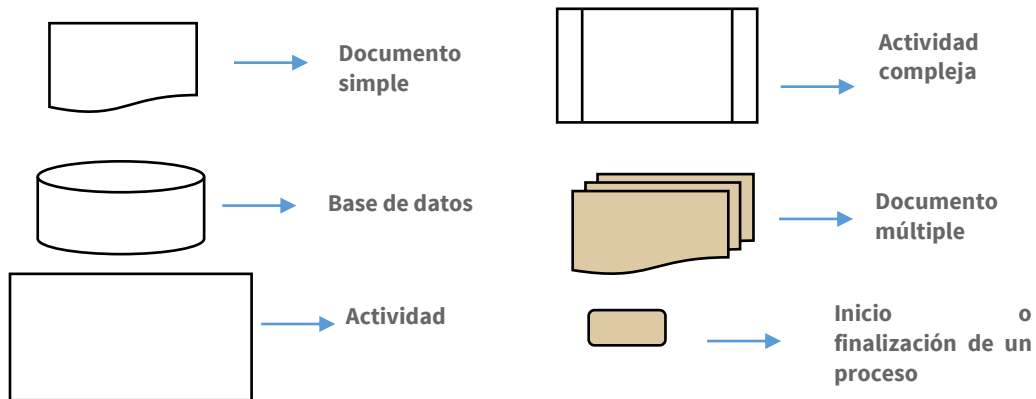

APP-RF	Avance Programático-Presupuestal de Actividades Institucionales Financiadas con Recursos de Origen Federal
CLC	Cuenta por Liquidar Certificada
DACyRC	Dirección General de Armonización Contable
DEIIRC	Dirección Ejecutiva de Integración de Informes de Rendición de Cuentas
DGAF	Dirección General de Administración Financiera
DRF	Dirección de Recursos Federales
LI	Ley de Ingresos del Estado
PPEF	Proyecto del Presupuesto de Egresos de la Federación
PEF	Presupuesto de Egresos de la Federación
PEE	Presupuesto de Egresos del Estado
SAF	Secretaría de Administración y Finanzas de la CDMX
SAP-GRP	Sistema Informático de Planeación de Recursos Gubernamentales
SHCP	Secretaría de Hacienda y Crédito Público
SRFT	Sistema de Recursos Federales Transferidos
TESOFE	Tesorería de la Federación
UPCP	Unidad de Política y Control de Presupuesto
URG	Unidad Responsable del Gasto

Tabla General del Proceso

Tabla General del Proceso				
Número de proceso	Nombre del Proceso	Actividades	Áreas Responsables	Valoración general
Etapa de asignación				
1	Analizar la factibilidad para el otorgamiento de subsidios a la CDMX.	Solicitud por oficio y Cartera de programas y proyectos a la Unidad de Política y Control de Presupuesto (UPCP) de la SHCP sobre la factibilidad para el otorgamiento de subsidios a la CDMX.	Secretaría de Administración y Finanzas (SAF) de la CDMX.	Estos procesos se establecen en la normativa del Fondo (Convenio), pero no se proporcionó información relacionada.
2	Concretar un apoyo presupuestario por concepto de subsidios a la CDMX.	Mecanismo para otorgar subsidios a la CDMX, con cargo al Pp U087 Fondo de Capitalidad del Ramo General 23 Provisiones Salariales y Económicas.	UPCP.	
3	Asignación de recursos federales al Fondo de Capitalidad.	Discusión y aprobación del monto de recursos asignado al Fondo en el Presupuesto de Egresos de la Federación (PEF).	Cámara de Diputados.	A partir de 2019 a la fecha (2021) el monto de recursos del Fondo de Capitalidad no ha sido asignado desde el PEF.
4	Ley de Ingresos de la CDMX.	La presente Ley deberá publicarse en la Gaceta Oficial de la Ciudad de México.	Jefatura de Gobierno de la CDMX.	De acuerdo con la Ley de Ingresos de la CDMX ejercicios fiscales 2014-2021, la entidad federativa únicamente recibió ingresos con cargo al Fondo de Capitalidad en 2017 y 2018. Para el resto de los ejercicios fiscales no se menciona al Fondo en la Ley de Ingresos de la CDMX.
5	Notificar a las URG sobre la asignación de recursos al Fondo.	Notifica a las URG que se han asignado recursos al Fondo cuando no han sido establecidos desde el PEF.	Dirección de Coordinación Fiscal y Financiera, de la Subtesorería de Política Fiscal.	En estos casos, las URG consideran que el Fondo les representa una fuente de financiamiento a la que se tiene acceso de manera improvisada, es decir, sin planear su incorporación.
6	Envía Anteproyecto de Presupuesto de cada ejercicio fiscal.	Se integra, elabora y consolida el Presupuesto de Egresos de la Ciudad de México.	Unidad Responsable del Gasto (URG) en coordinación con la Subsecretaría de Egresos de la SAF de la CDMX.	-
7	Formalizar la transferencia de subsidios a la CDMX con cargo al Fondo.	Celebración del Convenio para el Otorgamiento de Subsidios, el cual incluye los anexos Cartera de programas y proyectos y Calendarios de ejecución y ministración.	La SAF de la CDMX – Gobierno Federal, por conducto de la SHCP.	El Convenio no tiene fecha de realización, por lo que puede ser elaborado en cualquier fecha del año fiscal.
8	Solicitud de apertura de cuenta específica.	Solicita mediante oficio la apertura de la cuenta específica.	Subtesorería de Política Fiscal de la Tesorería de la CDMX.	-

9	Contratación de una cuenta bancaria específica.	Contrata una cuenta bancaria productiva y específica para el seguimiento de los recursos del Fondo y de los rendimientos financieros generados.	Dirección de Recursos Federales (DRF) de la Dirección General de Administración Financiera (DGAF).	-
10	Aviso de número de cuenta específica.	Informa el número de la cuenta específica en la que se concentrarán los recursos a la Tesorería de la Federación (TESOFE).	DRF de la DGAF.	-
11	Ministración de los recursos federales	Ministra los recursos a la cuenta específica de la DRF de la DGAF.	TESOFE.	-
12	Notificación de ministración de recursos.	Concentra los recursos y notifica la ministración mediante Recibo de entero a la TESOFE, a la Subsecretaría de Política Fiscal (SPF) de la SAF y a la Subsecretaría de Egresos.	DRF de la DGAF.	-
13	Solicitud de recursos.	Solicita Ampliación Presupuestal del Fondo a la Subsecretaría de Egresos.	URG.	-
14	Dispone de la asignación presupuestal a las URG.	Asigna/registra la Ampliación Presupuestal.	Subsecretaría de Egresos de la SAF.	-
Etapa de programación y presupuestación				
15	Comunicar el monto definitivo asignado a la URG.	Notificar el monto asignado definitivo a las URG para que las URG realicen el POA definitivo.	Subsecretaría de Egresos de la SAF.	La Subsecretaría de Egresos comunica el monto asignado original, para realizar el POA definitivo.
16	Asignación	Elaborar e Incorporar al Sistema SAP-GRP el POA.	URG.	La URG realiza la captura en dicho programa y solicita, para su validación a la Subsecretaría de Egresos.
17	Autorización Previa para realizar trámites y establecer compromisos presupuestales.	Solicitud de Autorización a través del Sistema SAP-GRP en el módulo "Anteproyecto".	URG.	Se realiza en el Sistema SAP-GRP, una vez que la Subsecretaría de Egresos registra la propuesta de Anteproyecto.
18	Solicitar a las URG el Analítico de claves, cartera de inversión, las proyecciones financieras, entre otros.	Incorporar al Sistema SAP-GRP, el Analítico de Claves, Cartera de Inversión, las Proyecciones financieras, entre otros.	URG.	La URG, realiza la captura y solicita para su validación a la Subsecretaría de Egresos, en el caso de la cartera de inversión únicamente cuando en el Anteproyecto (Techo Presupuestal) se consideran recursos para el capítulo de gasto 5000.
19	En caso de que aplique, se debe cumplir con la Ficha Técnica del Proyecto en el Sistema.	Integrar una Cartera de Inversión en el Sistema, la cual incluye la información correspondiente a sus proyectos de inversión a través del cumplimiento de la Ficha Técnica de la sección "Proyectos" del Sistema.	URG.	La URG cuando le asignan recursos del capítulo de gasto 5000 ya sea en el Anteproyecto o mediante una ampliación líquida de recursos, es requisito subir la Ficha Técnica del Proyecto en el Sistema SAP-GRP,

				para que la SAF la registre y se pueda ejercer el recurso.
20	Validar la Ficha Técnica en el Sistema SAP-GRP	Validación de la Cartera de inversión.	Dirección General de Planeación Presupuestaria, Control y Evaluación del Gasto (DGPPCEG).	Es quién revisa y en caso de existir alguna corrección, rechaza la Ficha Técnica en el Sistema SAP-GRP, y sugiere de cómo realizar el cambio, todo mediante el mismo Sistema.
Etapas de ejecución				
21	Elaborar y autorizar la Cuenta por Liquidar Certificada (CLC).	Elabora la CLC y autoriza para pago mediante la asignación de Firma 1 y Firma 2.	URG.	-
22	Registro de la CLC.	Registra las CLC´s con cargo al presupuesto de la URG (Asignación de Firma 3).	Subsecretaría de Egresos	-
23	Pago de la CLC.	Ejecuta el pago con cargo a la cuenta específica.	DGAF de la SAF	-
24	Solicitud de reintegros.	Solicita mediante oficio el reintegro de recursos no ejercidos a la URG.	DRF de la DGAF.	Al cierre del ejercicio la URG tiene 15 días, para solicitar a la SAF de la CDMX, la devolución de los recursos que no se comprometieron ni devengaron, así como los intereses generados en la cuenta, esto de acuerdo con la normativa.
25	Reintegros a la TESOFE.	Realiza el reintegro a la TESOFE.	DRF de la DGAF.	-
26	Informa a la URG la realización del reintegro.	Informa mediante oficio a la URG el reintegro realizado.	DRF de la DGAF.	-
Etapas de Seguimiento				
27	Calendarización de fechas de entrega de informes.	Comunica el calendario para la entrega de informes.	Subsecretaría de Egresos de la SAF.	Da a conocer circulares y oficios, de las fechas que se deben de realizar los reportes e informes.
28	Reportan los informes trimestrales en el Sistema de Recursos Federales Transferidos (SRFT).	Reporte de los informes trimestrales sobre el ejercicio, destino y resultados del gasto a través del Sistema que establezca la SHCP.	La URG, en coordinación con la Dirección Ejecutiva de Integración de Informes de Rendición de Cuentas (DEIIRC).	La URG sube la información al Sistema y la Dirección Ejecutiva de Integración de Informes de Rendición de Cuentas lo valida.
29	Las URG envían evidencia de la captura en el SRFT.	Recibe evidencia de la captura de los informes trimestrales en el SRFT.	Dirección General de Armonización Contable (DACyRC) de la SAF.	-
30	Se autorizan las adecuaciones a los formatos APR-RF.	Adecuar los formatos: Avance Programático-Presupuestal de Actividades Institucionales Financiadas con Recursos de Origen Federal (APP-RF) para la integración del Informe del Avance Trimestral (IAT) y Cuenta Pública.	La URG genera los formatos y la DEIIRC los revisa.	Reportes que se realizan de manera trimestral y es a través de requisitar formatos que establece la DEIIRC, mediante un Manual de Programación-Presupuestación.



31	Publicación de los informes que se realizan en el SRFT.	La CDMX debe publicar los informes que se realizan por medio del SRFT a través de los órganos locales oficiales de difusión	SAF y SHCP	-
32	Las URG reportan el ejercicio de recursos federales	Reciben los formatos APP-RF	DEIIRC.	-
33	Registro de avance de metas.	El reporte y registro de los avances de las metas se realizará a través de la herramienta informática que comunique la Subsecretaría a las URG.	La DEIIRC informa a la URG, sobre como integrar los reportes.	Se realizan en formatos que establece la DEIIRC, a través de un manual de programación-presupuestación.
34	Integrar los IAT	Integrar los IAT y de resultados para la Cuenta Pública.		Subsecretaría de Egresos de la SAF comunica a las URG la fecha y mecanismos para la entrega del reporte de Cuenta Pública.

Fuente: Elaboración propia con información de la Dirección de Recursos Federales, las URG y la normativa aplicable.

Anexo A formato 5. Resultados de los indicadores estratégicos y de gestión del Fondo

Resultados de los indicadores estratégicos y de gestión del Fondo											
Nivel de Objetivo	Nombre del Indicador	Frecuencia de medición	Unidad de Medida	Meta programada en el ejercicio fiscal 2020	Avance en el ejercicio fiscal 2020	Avance con respecto a la meta en el ejercicio fiscal evaluado (Avance/Meta)	Meta programada para el ejercicio 2019	Avance en el ejercicio 2019	Avance con respecto a la meta en el ejercicio anterior (Avance/Meta)	Medios de verificación (fuentes de información)	Justificación del avance con respecto a la meta (explicar por qué se cumplieron las Metas)
Indicadores federales¹											
411- Unidad de Política y Control de Presupuesto (UPCP)											
Fichas de Indicadores de Desempeño (FID) del Pp U087 "Fondo de Capitalidad de la Ciudad de México"											
s.d. ²	Porcentaje de monto ejercido del Programa Fondo de Capitalidad	Anual	Porcentaje	s.d.	s.d.	Cumplíndose al 100% con el calendario de transferencias de recursos a la entidad federativa de conformidad a lo programado, mediante el registro de cuentas por liquidar certificadas. Asimismo, se autorizaron las adecuaciones presupuestarias equivalentes al uno al millar para la fiscalización que lleva a cabo la ASF en el Programa que se	s.d.	s.d.	s.d.	s.d.	Al ser un programa que no se da de alta al inicio del ejercicio no es posible estimar metas trimestrales y anuales para este programa.

						informa.						
<p>^{1/} El Fondo de Capitalidad no cuenta como tal, con una MIR federal ni tampoco con una MIR estatal. Fuente: SHCP. (2020). Informes sobre la Situación Económica, las Finanzas Públicas y la Deuda Pública. XVIII. Seguimiento del Desempeño de los Programas Aprobados en el Presupuesto de Egresos de la Federación en el Presupuesto de Egresos de la Federación 2020. Obtenido de http://finanzaspublicas.hacienda.gob.mx/es/Finanzas_Publicas/Informes_al_Congreso_de_la_Union SHCP. (junio, 2019). Estructura Programática a emplear en el Proyecto de Presupuesto de Egresos 2020. Obtenido de https://www.ppef.hacienda.gob.mx/work/models/PPEF/2020/estructura_programatica/1_EstructurasProgramaticas_paraPPEF2020.pdf ^{2/}s.d.: sin dato.</p>												
Indicadores estatales												
URG 06C001 Secretaría del Medio Ambiente (SEDEMA)												
Indicadores de la MIR del Pp E022 “Cuidado y Conservación de los Bosques, Áreas de Valor Ambiental y Suelo de Conservación”¹												
<p>^{1/}” Las Matrices de Indicadores de los Programas presupuestarios para la Secretaría del Medio Ambiente, se encuentran en proceso de elaboración con las diferentes áreas operativas de esta Secretaría”. Lo anterior, de acuerdo con la nota adjunta en el Informe de Avance Trimestral enero-diciembre 2020. SAF de la CDMX. (2020). <i>Formato IAPP Indicadores Asociados a Programas Presupuestarios</i>. Informe de Avance Trimestral enero - diciembre 2020. Obtenido de https://servidoresx3.finanzas.cdmx.gob.mx/documentos/banco_info_2020_4/I.5_Indicadores_Asociados_a_Programas_Presupuestarios.pdf Nota informativa proporcionada por la SEDEMA.</p>												
URG 11C001 Secretaría de Seguridad Ciudadana (SSC)												
Indicadores de la MIR del Pp E053 “Protección Ciudadana, Orden Público y Paz Social”												
Fin	Nivel de cumplimiento de servicios	Anual	Porcentaje	90	s.d.	s.d.	s.d.	s.d.	s.d.	Archivo físico y reportes anuales	s.d.	
Propósito	Porcentaje de cumplimiento de servicios	Anual	Porcentaje	90	s.d.	s.d.	s.d.	s.d.	s.d.	Archivo físico y reportes anuales	s.d.	
Componentes	Porcentaje de servicios realizados para la protección y atención de la ciudadanía	Trimestral	Porcentaje	90	s.d.	s.d.	s.d.	s.d.	s.d.	Archivo físico de la Coordinación General de la Policía Metropolitana	s.d.	
	Porcentaje de servicios para inhibir la comisión de delitos	Trimestral	Porcentaje	90	s.d.	s.d.	s.d.	s.d.	s.d.	Archivo físico de la Coordinación General de la Policía Metropolitana	s.d.	
	Porcentaje de dispositivos estratégicos	Trimestral		90	s.d.	s.d.	s.d.	s.d.	s.d.	Archivo físico de la Coordinación General de la	s.d.	



	realizados de atención y protección a la ciudadanía										Policía Metropolitana	
Actividades	Porcentaje de servicios para prevenir la comisión de delitos	Trimestral	Porcentaje	90	s.d.	s.d.	s.d.	s.d.	s.d.	s.d.	Archivo físico de la Coordinación General de la Policía Metropolitana	s.d.
	Porcentaje de rastreos de artefactos explosivos	Trimestral	Porcentaje	90	s.d.	s.d.	s.d.	s.d.	s.d.	s.d.	Archivo físico de la Coordinación General de la Policía Metropolitana	s.d.

Fuente: Información proporcionada por la SSC. MIR del Pp E053.

URG 01CD03 Centro de Comando, Control, Cómputo, Comunicaciones y Contacto Ciudadano de la Ciudad de México (C5)
Indicadores de la MIR del Pp E065 "Servicio Integral de Operación y Atención a Emergencias"¹

Fin	Variación porcentual en los tiempos de respuesta en la atención de los incidentes	Sexenal	Porcentaje	s.d.	s.d.	s.d.	s.d.	s.d.	s.d.	s.d.	https://www.c5.cdmx.gob.mx/	s.d.
Propósito	Porcentaje de recursos asignados	Anual	Porcentaje	s.d.	s.d.	s.d.	s.d.	s.d.	s.d.	s.d.	https://www.c5.cdmx.gob.mx/	s.d.
Componentes	Porcentaje de llamadas improcedentes	Anual	Porcentaje	s.d.	s.d.	s.d.	s.d.	s.d.	s.d.	s.d.	https://www.c5.cdmx.gob.mx/	s.d.
	Porcentaje folios atendidos por el ente correspondiente	Anual	Porcentaje	s.d.	s.d.	s.d.	s.d.	s.d.	s.d.	s.d.	https://www.c5.cdmx.gob.mx/	s.d.
	Porcentaje de STV's, ANPR's y Tótems Operativos	Semestral	Porcentaje	s.d.	s.d.	s.d.	s.d.	s.d.	s.d.	s.d.	https://www.c5.cdmx.gob.mx/	s.d.
	Porcentaje de mesas de trabajo por cada ente	Anual	Porcentaje	s.d.	s.d.	s.d.	s.d.	s.d.	s.d.	s.d.	https://www.c5.cdmx.gob.mx/	s.d.

Actividades	Porcentaje de programas implementados	Semestral	Porcentaje	s.d.	s.d.	s.d.	s.d.	s.d.	s.d.	https://www.c5.cdmx.gob.mx/	s.d.
	Porcentaje de plan de trabajo por cada ente	Semestral	Porcentaje	s.d.	s.d.	s.d.	s.d.	s.d.	s.d.	https://www.c5.cdmx.gob.mx/	s.d.
	Porcentaje de mantenimiento exitoso a cámaras y sensores	Semestral	Porcentaje	s.d.	s.d.	s.d.	s.d.	s.d.	s.d.	https://www.c5.cdmx.gob.mx/	s.d.
	Número de cámaras de videovigilancia instaladas	Semestral	Porcentaje	s.d.	s.d.	s.d.	s.d.	s.d.	s.d.	https://www.c5.cdmx.gob.mx/	s.d.
	Total de mesas de trabajo	Semestral	Porcentaje	s.d.	s.d.	s.d.	s.d.	s.d.	s.d.	https://www.c5.cdmx.gob.mx/	s.d.

Fuente: Información proporcionada por el C5. Archivo “7,8 Matriz de indicadores árbol del problema de Programa Presupuestario E065”.

**URG 06CD03 Sistema de Agua de la Ciudad de México (SACMEX)
Indicadores de la MIR del Pp K003 “Infraestructura de Agua Potable, Alcantarillado y Saneamiento”**

Nota: El Pp K003 se creó en 2020 y a la fecha (2021) aún no presenta sus respectivos instrumentos de diseño.

**URG 06CD03 Sistema de Aguas de la Ciudad de México (SACMEX)
Indicadores de la MIR del Pp U002 “Agua Potable, Drenaje y Saneamiento”**

Nota: El Pp U002 se creó en 2020 y a la fecha (2021) aún no presenta sus respectivos instrumentos de diseño.

**URG 07C001 Secretaría de Obras y Servicios (SOBSE)
Indicadores de la MIR del Pp K005 “Mejoramiento y Mantenimiento de la Infraestructura Urbana”**

Fin	Variación de la red vial en buen estado	Anual	Porcentaje	s.d.	s.d.	0.18	s.d.	s.d.	s.d.	https://informegobierno.cdmx.gob.mx/	s.d.
Propósito	Porcentaje de la red vial en buen estado	Anual	Porcentaje	s.d.	s.d.	0.18	s.d.	s.d.	s.d.	https://informegobierno.cdmx.gob.mx/ Bases de datos de la DGOIV	s.d.
Componentes	Porcentaje de la red vial mantenida y	Trimestral	Porcentaje	s.d.	s.d.	0.18	s.d.	s.d.	s.d.	Bases de datos de la DGOIV	s.d.

	rehabilitada										
Actividades	Porcentaje de vialidades rehabilitadas	Trimestral	Porcentaje	s.d.	s.d.	39.47	s.d.	s.d.	s.d.	Bases de datos de la DGOIV	s.d.
	Porcentaje de guarniciones y banquetas mantenidas	Trimestral	Porcentaje	s.d.	s.d.	39.47	s.d.	s.d.	s.d.	Bases de datos de la DGOIV	s.d.
	Porcentaje de fuentes urbanas	Trimestral	Porcentaje	s.d.	s.d.	21.06	s.d.	s.d.	s.d.	Bases de datos de la DGOIV	s.d.
Fuente: Información proporcionada por la SOBSE. MIR del Pp K005 2020.											
URG 07C001 Secretaría de Obras y Servicios (SOBSE) Indicadores de la MIR del Pp K006 "Mejoramiento y Mantenimiento de la Infraestructura Vial"											
Fin	Variación de la red vial en buen estado	Anual	Porcentaje	s.d.	s.d.	39.47	s.d.	s.d.	s.d.	https://www.transparencia.cdmx.gob.mx/secretaria-de-obras-y-servicios	s.d.
Propósito	Variación porcentual de la superficie de rodamiento mantenida	Anual	Porcentaje	s.d.	s.d.	21.06	s.d.	s.d.	s.d.	https://www.transparencia.cdmx.gob.mx/secretaria-de-obras-y-servicios	s.d.
Componentes	Porcentaje de superficie de rodamiento mantenida	Trimestral	Porcentaje	s.d.	s.d.	39.47	s.d.	s.d.	s.d.	Base de datos Dirección de Mejoramiento de la Infraestructura Vial dependiente de la Dirección General de Obras de Infraestructura Vial	s.d.
	Mobiliario urbano mantenido	Trimestral	Porcentaje	s.d.	s.d.	21.06	s.d.	s.d.	s.d.	Base de datos Dirección de Mejoramiento de la Infraestructura Vial dependiente	s.d.



										de la Dirección General de Obras de Infraestructura Vial	
	Superficie rodamiento diagnosticado	Trimestral	Porcentaje	s.d.	s.d.	21.06	s.d.	s.d.	s.d.	Base de datos Dirección de Mejoramiento de la Infraestructura Vial dependiente de la Dirección General de Obras de Infraestructura Vial	s.d.
Actividades	Porcentaje de baches reparados	Trimestral	Porcentaje	s.d.	s.d.	39.47	s.d.	s.d.	s.d.	Base de datos Dirección de Mejoramiento de la Infraestructura Vial dependiente de la Dirección General de Obras de Infraestructura Vial	s.d.
	Porcentaje de la superficie de rodamiento repavimentada	Trimestral	Porcentaje	s.d.	s.d.	21.06	s.d.	s.d.	s.d.	Base de datos Dirección de Mejoramiento de la Infraestructura Vial dependiente de la Dirección General de Obras de Infraestructura Vial	s.d.
	Señalamiento vertical y horizontal mantenido	Trimestral	Porcentaje	s.d.	s.d.	s.d.	s.d.	s.d.	s.d.	Base de datos Dirección de Mejoramiento de la	s.d.

										Infraestructura Vial dependiente de la Dirección General de Obras de Infraestructura Vial	
	Componentes del mobiliario urbano mantenidos	Trimestral	Porcentaje	s.d.	s.d.	s.d.	s.d.	s.d.	s.d.	Base de datos Dirección de Mejoramiento de la Infraestructura Vial dependiente de la Dirección General de Obras de Infraestructura Vial	s.d.
Fuente: Información proporcionada por la SOBSE. MIR del Pp K006 2020.											
URG 07C001 Secretaría de Obras y Servicios (SOBSE)											
Indicadores de la MIR del Pp K008 "Ampliación, Operación y Mantenimiento de Alumbrado Público"¹											
Fin	Variación porcentual de la modernización de luminarias en la Red Vial Primaria de la Ciudad de México	Anual	Porcentaje	s.d.	s.d.	32	s.d.	s.d.	s.d.	Censo Anual de Alumbrado Público	s.d.
Propósito	Porcentaje de vialidades con nueva tecnología en el alumbrado público de la Red Vial Primaria	Anual	Porcentaje	s.d.	s.d.	20	s.d.	s.d.	s.d.	Censo Anual de Alumbrado Público	s.d.
Componentes	1. Porcentaje de avance en sustitución de luminarios con tecnología led	Semestral	Porcentaje	s.d.	s.d.	100	s.d.	s.d.	s.d.	Informes de Avance Trimestral (IAT)	s.d.
	2. Porcentaje de	Trimestral	Porcentaje	s.d.	s.d.		s.d.	s.d.	s.d.	Informes de	s.d.



	acciones de Mantenimiento correctivo del alumbrado público					s.d.					Avance Trimestral (IAT)	
						100						
Actividades	1.1 Porcentaje de avance Instalación de luminarios Led adquiridos	Trimestral	Porcentaje	s.d.	s.d.	100	s.d.	s.d.	s.d.	Informes de Avance Trimestral (IAT)	s.d.	
	1.2 Porcentaje de avance Instalación de luminarios Led por contrato	Trimestral	Porcentaje	s.d.	s.d.	100	s.d.	s.d.	s.d.	Informes de Avance Trimestral (IAT)	s.d.	
	2.1 Atención a la demanda ciudadana	Trimestral	Porcentaje	s.d.	s.d.	100	s.d.	s.d.	s.d.	Sistema Único de Atención Ciudadana (SUAC)	s.d.	

¹/Fuente: Información proporcionada por la SOBSE. Anexo 12 Matrices_de_Indicadores_para_Resultados_2020. Pdf.

URG 07C001 Secretaría de Obras y Servicios (SOBSE)											
Indicadores de la MIR del Pp K010 "Construcción, Mantenimiento y Ampliación de Edificios Públicos"											
Fin	Variación porcentual anual de los servicios otorgados.	Anual	Variación porcentual	s.d.	s.d.	s.d.	s.d.	s.d.	s.d.	Reportes internos	s.d.
Propósito	Variación porcentual anual de los espacios públicos instalados.	Anual	Variación porcentual	s.d.	s.d.	s.d.	s.d.	s.d.	s.d.	Reportes internos	s.d.
Componentes	Porcentaje de espacios públicos construidos.	Trimestral	Porcentaje	s.d.	s.d.	100.00	s.d.	s.d.	s.d.	Reportes internos	s.d.
	Porcentaje de espacios públicos remodelados.	Trimestral	Porcentaje	s.d.	s.d.	87.50	s.d.	s.d.	s.d.	Reportes internos	s.d.
	Porcentaje de avance físico en la Construcción del Museo interactivo infantil Iztapalapa	Trimestral	Porcentaje	s.d.	s.d.	99.69	s.d.	s.d.	s.d.	Reportes internos	s.d.



	en la Ciudad de México.										
	Porcentaje de avance físico en la Construcción del FARO Cosmos en la Ciudad de México.	Trimestral	Porcentaje	s.d.	s.d.	98.20	s.d.	s.d.	s.d.	Reportes internos	s.d.
	Porcentaje de Avance físico en la Construcción del Mercado la Merced Nave Mayor.	Trimestral	Porcentaje	s.d.	s.d.	100.00	s.d.	s.d.	s.d.	Reportes internos	s.d.
	Porcentaje de avance físico en la Construcción de la primera etapa de la Fiscalía de investigación Estratégica Central.	Trimestral	Porcentaje	s.d.	s.d.	100.00	s.d.	s.d.	s.d.	Reportes internos	s.d.
Actividades	Porcentaje de avance físico del proyecto ejecutivo para Escuela de Alto Rendimiento de Beisbol en el Centro Deportivo Renovación Nacional.	Trimestral	Porcentaje	s.d.	s.d.	100.00	s.d.	s.d.	s.d.	Reportes internos	s.d.
	Porcentaje de avance físico de los trabajos de Estudio técnico y obras de remodelación para ejecutarse en el monumento histórico Ángel de la Independencia.	Trimestral	Porcentaje	s.d.	s.d.	98.72	s.d.	s.d.	s.d.	Reportes internos	s.d.



Porcentaje de avance físico en los trabajos de mantenimiento y rehabilitación a las Unidades Territoriales de Atención y Prevención de la Violencia de Género LUNAS.	Trimestral	Porcentaje	s.d.	s.d.	100.00	s.d.	s.d.	s.d.	Reportes internos	s.d.
Porcentaje de avance físico en los trabajos de mantenimiento y rehabilitación de Museos del Complejo Cultural Bosque de Chapultepec.	Trimestral	Porcentaje	s.d.	s.d.	25.32	s.d.	s.d.	s.d.	Reportes internos	s.d.
Porcentaje de avance físico en los trabajos de Modernización de la Planta de Asfalto de la Ciudad de México, Segunda Etapa (Edificio de Laboratorios y Almacenes).	Trimestral	Porcentaje	s.d.	s.d.	99.75	s.d.	s.d.	s.d.	Reportes internos	s.d.
Porcentaje de avance físico en los trabajos de Rehabilitación de infraestructura sanitaria dentro de la Parroquia (Catedral) de San Bernardino de Siena, en la Alcaldía	Trimestral	Porcentaje	s.d.	s.d.	94.59	s.d.	s.d.	s.d.	Reportes internos	s.d.



Xochimilco.											
Porcentaje de avance físico en los Trabajos de Topografía, Revisión de instrumentación y Sondeos Geotécnicos de la Catedral Metropolitana de la Ciudad de México.	Trimestral	Porcentaje	s.d.	s.d.	99.98	s.d.	s.d.	s.d.	Reportes internos	s.d.	
Porcentaje de avance físico en los trabajos de rehabilitación y mantenimiento mayor y/o menor a Centros de Asistencia e Integración Social.	Trimestral	Porcentaje	s.d.	s.d.	73.91	s.d.	s.d.	s.d.	Reportes internos	s.d.	
Porcentaje de avance físico en los trabajos complementarios para el Cuartel de la Guardia Nacional en San Miguel Ajusco, Ciudad de México.	Trimestral	Porcentaje	s.d.	s.d.	100.00	s.d.	s.d.	s.d.	Reportes internos	s.d.	

²/s.d.: sin dato.

Fuente: MIR del Pp K010 2020. Información proporcionada por la SOBSE.

***FORMATO PARA LA DIFUSIÓN
DE LOS RESULTADOS DE LAS
EVALUACIONES (CONAC)***



*Formato para la difusión de los resultados de las evaluaciones (CONAC)*

1. DESCRIPCIÓN DE LA EVALUACIÓN	
1.1 Nombre de la evaluación: Evaluación Específica de Desempeño al Fondo de Capitalidad y a los Programas presupuestarios Financiados con sus Recursos 2020.	
1.2 Fecha de inicio de la evaluación (dd/mm/aaaa): 02/julio/2021	
1.3 Fecha de término de la evaluación (dd/mm/aaaa): 04/octubre/2021	
1.4 Nombre de la persona responsable de darle seguimiento a la evaluación y nombre de la unidad administrativa a la que pertenece:	
Nombre:	Unidad administrativa:
Lic. Mario Aguilar Reyes	Encargado del Despacho de la Dirección General de Administración y Finanzas en el C5.
Lic. Raúl Pérez Durán	Director General de Administración y Finanzas en la SEDEMA.
CP. Héctor Gabriel García Torres	Director General de Finanzas en la SSC.
Fermín Salvador González García	Director General de Administración y Finanzas en el SACMEX.
C.P. Eudocio Santamaría Manuel	Director de Administración y Apoyo a Obras Públicas en la SOBSE.
Tania Carro Toledo	Directora General de Servicios Urbanos y Sustentabilidad.
Ing. David Omar Calderón Hallal	Encargado de la Dirección de Mejoramiento de la Infraestructura Vial.
Mtro. Rodrigo Álvarez Guerrero	Subdirector de Control Presupuesta de Proyectos.
1.5 Objetivo general de la evaluación:	
<p>Valorar de forma imparcial el desempeño del Fondo de Capitalidad y de los Pp financiados con el mismo, a través de la verificación del cumplimiento de sus metas y objetivos con base en indicadores estratégicos y de gestión, con el fin de identificar las diferencias entre el desempeño real y el esperado. Así como revisar la creación y el diseño de los Pp que fueron financiados con los recursos del fondo, con el fin de verificar la vinculación de sus objetivos, analizar la consistencia entre su diseño, la contribución a la resolución del problema o necesidad para los cuales fueron creados e Identificar posibles complementariedades, similitudes y duplicidades con otros Pp.</p>	
1.6 Objetivos específicos de la evaluación:	
<ul style="list-style-type: none"> ▪ Obtener información que oriente la toma de decisiones presupuestales para contribuir a la mejora continua en el ejercicio del gasto, con énfasis en la generación de valor público; ▪ Ordenar, a través de un calendario de trabajo, las actividades de evaluación y las de seguimiento al cumplimiento del programa; ▪ Incorporar los resultados de las evaluaciones como elemento relevante para fortalecer la administración de los recursos, privilegiando que éstos sean ejercidos con eficiencia, eficacia, economía, transparencia y honradez; ▪ Analizar la justificación de la creación y diseño del Pp; ▪ Examinar la contribución a la resolución del problema o necesidad para el cual fue creado el Pp; ▪ Valorar los mecanismos de focalización y cobertura de los bienes para la atención de las necesidades particulares identificadas en la Ciudad de México; ▪ Identificar y analizar la vinculación de los objetivos, con los objetivos del PGCDMX 2019-2024; ▪ Valorar los principales procesos en la gestión y operación, con el objetivo de identificar los problemas o limitantes que obstaculizan la gestión y ejecución de los recursos; ▪ Analizar la Matriz de Indicadores para Resultados; ▪ Valorar el desempeño de los indicadores estratégicos y de gestión, así como su orientación hacia resultados; ▪ Identificar posibles complementariedades, similitudes y duplicidades con otros fondos o Pp; ▪ Valorar el grado de sistematización de la información referente al ejercicio de los recursos para dar cumplimiento a las disposiciones en materia de rendición de cuentas y transparencia. 	
1.7 Metodología utilizada en la evaluación:	
<p>La evaluación se realizó mediante dos fases: análisis de gabinete y trabajo de campo. La primera, consistió en la revisión documental de la normativa y documentos conceptuales del Fondo de Capitalidad de la Ciudad de México y de los Pp financiados con sus recursos tales como: Lineamientos de Operación del Fondo de Capitalidad para la Ciudad de México, Convenio para el Otorgamiento de subsidios ejercicio fiscal 2020, Programa de Operación Anual (POA), modalidad presupuestaria, resultados de evaluaciones y auditorías a nivel federal y local, e información pública dispuesta en las diferentes páginas de transparencia del Gobierno de la CDMX, entre otros. Adicionalmente, se revisó la información proporcionada por las Unidades Responsables del Gasto (Delegaciones o Alcaldías, Dependencias, Entidades Paraestatales y Órganos Desconcentrados de la Administración Pública de la Ciudad de México) que ejecutaron recursos del Fondo de Capitalidad a través de Programas y proyectos. Dicha información fue integrada por la Dirección General de Planeación Presupuestaria, Control y Evaluación del Gasto, área designada por la Subsecretaría de Egresos de la SFA de la Ciudad de México para la revisión y supervisión de la Evaluación Específica de Desempeño al Fondo de Capitalidad de la Ciudad</p>	



de México, llevada a cabo de conformidad con el PAE 2021. Lo anterior, de acuerdo con las necesidades de información en la Ciudad de México que se consideraron pertinentes analizar y valorar.

La **segunda fase o trabajo de campo**, consistió en complementar la revisión documental y conceptual, con la aplicación de entrevistas a los servidores públicos de las URG que operan los Pp financiados con recursos del Fondo de Capitalidad ejercicio fiscal 2020. Los servidores públicos de las URG atendieron las entrevistas por escrito y además se retroalimentó con información adicional a través de video entrevistas.

Con todo lo anterior, se dio respuesta a las 23 preguntas metodológicas cuyo propósito fue verificar el grado de cumplimiento de las metas y objetivos.

Instrumentos de recolección de información:

Cuestionarios _X_ Entrevistas _X_ Formatos__ Otros__ Especifique utilizados: Leyes, reglamentos, instrumentos de planeación, lineamientos, reglas, manuales administrativos y específicos de operación, informe de resultados diversos, Matriz de Indicadores para Resultados y formatos, entre otros.

Descripción de las técnicas y modelos.

La evaluación consideró la realización de un análisis de gabinete; lo que implicó llevar a cabo un análisis valorativo de la información contenida en registros administrativos, bases de datos, evaluaciones, documentos oficiales, documentos normativos y sistemas de información, entre otros, presentados por las URG; y enviados como fuentes de información por parte de la Dirección General de Planeación Presupuestaria, Control y Evaluación del Gasto.

2. PRINCIPALES HALLAZGOS DE LA EVALUACIÓN

2.1 Describir los hallazgos más relevantes de la evaluación:

- El Fondo de Capitalidad cuenta con documentos normativos: Lineamientos de Operación del Fondo de Capitalidad para la Ciudad de México y el Convenio para el Otorgamiento de Subsidios.
- En 2020, para la operación de los recursos del Fondo en los distintos destinos de gasto del numeral 4 de los Lineamientos de Operación del Fondo, la entidad federativa se apoyó de 9 Pp (E022, E053, E065, K003, K005, K006, K008 y K010) ejecutados por la SOBSE, SSC, SACMEX, SEDEMA y C5 respectivamente, y a su vez estas fungen como fuente de financiamiento para apoyar 16 proyectos de inversión local que van desde la Constitución de infraestructura de conectividad, Adquisición de sistemas tecnológicos de video vigilancia para el proyecto de ampliación de cobertura y actualización tecnológica, hasta restauración ambiental.
- El presupuesto ejercido en 2020 por las URG queda como sigue: El C5 ejerció un presupuesto de 339.5 mdp, el SACMEX 288.4 mdp, la SOBSE 74.7 mdp, la SSC 50.9 mdp y por último la SEDEMA 21.9 mdp.
- Del total de 16 proyectos 6 se financiaron con recursos 2020 y fueron ejercidos la SOBSE y la SEDEMA y 10 con recursos 2019 ejercidos por la SSC, C5 y SACMEX.
- Se identificaron las fuentes de financiamiento de los Pp para el ejercicio de los proyectos y se calculó el porcentaje de recursos del Fondo respecto del total de recursos de cada uno de los 9 Pp (de mayor a menor el E022 representa el 21.1%, E065 el 17.4%, el K010 el 6.6%, K003 el 4.98%, K005 el 1.2%, E053 el 0.88%, K008 el 0.28%, U002 el 0.09% y K006 el 0.01%).
- No se identificó que la entidad federativa defina y caracterice a la población o área de enfoque beneficiaria y atendida con los recursos del Fondo.
- El Fondo no tiene definida como tal, una MIR federal ni tampoco una MIR estatal. Por lo tanto, no se identificaron objetivos estratégicos que permitan verificar su alineación con los objetivos de los Pp locales, con indicadores estratégicos y de gestión, que con su cumplimiento contribuyan con los objetivos nacionales y locales.
- El Fondo no cuenta con un diagnóstico robusto que integre las problemáticas a las que el Fondo contribuye. Los recursos del Fondo llegan a la SAF de la CDMX, quién dispersa estos a las URG y a su vez estas ejecutan programas y proyectos financiados con varias FF entre ellas, el Fondo. Por lo que, cada URG identifica la problemática que le corresponde atender en su sector.
- Al respecto, se encontró que 7 de los 9 Pp financiados del Fondo en 2020, no cuentan con diagnósticos que cumpla con los criterios de la MML. Solamente los Pp E053 de la SSC y E065 del C5 presentan diagnósticos acordes a la normativa.
- El Fondo y los Pp no disponen de un documento de planeación o estrategia de cobertura basado en un diagnóstico en el que se determinen los criterios que se utilizan para distribuir los recursos. Las URG siguen la planeación del PG y del POA como instrumento de planeación y seguimiento a los objetivos específicos y metas físicas y financieras.
- Para el Fondo no existen criterios claros y definidos para la distribución de los recursos del Fondo a las necesidades más apremiantes de la Ciudad de México, que incluya los 7 rubros de gasto del numeral 4 de los Lineamientos de Operación del Fondo. Al respecto, en el Decreto del PEF 2019 y 2020 no se estableció la asignación presupuestal a este Fondo, lo cual limita la planeación de los recursos por parte de los responsables del Fondo y de los Pp.



- El Fondo se asume como una fuente de recursos y no como una acción de política pública con objetivos propios enfocada a la obtención de resultados.
- Por lo tanto, la falta de un diseño del Fondo enfocado a resultados, lo convierte en una acción de política poco útil para juzgar la pertinencia de la transferencia de recursos y de las fórmulas de distribución para el logro de los objetivos.
- Se identificó que el Fondo y los 9 Pp no definen y cuantifican la población potencial, objetivo y atendida.
- Hace falta el detalle en la información que se reporta sobre el ejercicio del Fondo, ya que el destino de los recursos no se desagrega por distribución geográfica, sólo por capítulo de gasto, proyecto y URG.
- Se calculó la Eficiencia Presupuestal (P. ejercido/P. modificado), para las 5 URG evaluadas. En el caso de la SOBSE es de $(74.7\text{mdp}/2,705.5\text{mdp}) = 0.03$, lo cual significa que la eficiencia presupuestal tiende a la baja. El argumento por parte de la URG es que el 2020 se trató de un año atípico por la pandemia.
- La normativa aplicable del Fondo permite identificar los procesos clave sobre el ejercicio y seguimiento, en el caso del proceso de asignación, no queda claro cuáles son los criterios para asignar los recursos a los programas y proyectos presentados por las URG.
- A pesar de que, el Fondo hace un control de riesgos asociados a su operación y sigue los Lineamientos de Control Interno de la Administración Pública de la Ciudad de México, así como una serie de mecanismos para controlar riesgos y eventualidades. La auditoría de la ASF 2018, dictaminó que la CDMX no dispone de un adecuado sistema de control interno que le permita identificar y atender los riesgos que limitan el cumplimiento de los objetivos del Fondo.
- Las URG no cuentan con procesos institucionalizados y estandarizados para supervisar el ejercicio de los recursos del Fondo de una manera integral.
- Para la toma de decisiones el Fondo cuenta con: una Evaluación Específica de Desempeño 2017 y una Auditoría de Cumplimiento en 2018 por la ASF; así como Evaluaciones de Diseño a los Pp K005 y K006. Sin embargo, no hay evidencia de ASM y tampoco que los resultados se usen para la toma de decisiones y que esto se realice de manera participativa donde participen operadores, gerentes y personal de las instancias ejecutoras del Fondo.
- El Fondo no cuenta con un manual de procedimientos que confirme que los procesos están estandarizados (que describa los procesos y que sean obligatorios aplicarlos por las instancias ejecutoras).
- La entidad federativa no documenta los resultados del Fondo de Capitalidad a nivel de Fin y Propósito, ya que no dispone de una MIR federal ni tampoco de una MIR estatal para el Fondo y en el caso de los Pp, son de reciente creación (2020) y a la fecha (2021) solamente 6 de los 9 Pp presentaron una MIR ejercicio fiscal 2020 pero no se reportaron resultados de indicadores.
- Los resultados del Fondo también se documentan a través de las evaluaciones realizadas al Fondo.
- La instrumentación del Fondo de Capitalidad en la entidad federativa no está orientada a la obtención de resultados, ya que no se cuenta con objetivos estratégicos e indicadores de desempeño del Fondo, solamente el cumplimiento de las metas físicas y financieras de los Pp que cumplen objetivos de gestión y no objetivos estratégicos.
- En el caso de los Pp estatales que recibieron recursos del Fondo, no se cuenta con elementos que permitan conocer los resultados del ejercicio de recursos del Fondo dado que los indicadores se reportan de manera agregada y no se puede ponderar el impacto de las acciones específicas realizadas con los recursos del Fondo; es decir los Pp son financiados por varias fuentes de financiamiento entre ellas el Fondo de Capitalidad. Por lo tanto, los resultados de los indicadores no necesariamente son sobre el Fondo, sino de las problemáticas que se atienden con varios recursos a través de cada uno de los 9 Pp. De cualquier manera, para el ejercicio 2020 no se reportaron resultados de indicadores de los Pp.
- La información documentada que se reporta para monitorear el desempeño del Fondo no cumple con las siguientes características: Homogénea, (con el detalle suficiente sobre el ejercicio, destino y resultados); Completa (que incluya la totalidad de la información solicitada de acuerdo con el SRFT); Congruente (que está consolidada y * de acuerdo con el procedimiento establecido en la normativa) y Actualizada (de acuerdo con la periodicidad definida en la normatividad).
- La información para monitorear el desempeño del Fondo no está actualizada, aunque esta pública, es decir disponible en la página electrónica de la SHCP y la SAF de la Ciudad de México.
- Las URG promueven mecanismos de participación ciudadana para el seguimiento del gasto, por ejemplo, la URG C5 se apoya de las llamadas de emergencias al teléfono 911 y la SOBSE dispone de un Sistema Único de Atención a Incidencias.
- No se identificó información que permita cuantificar a los beneficiarios finales (directos o indirectos) de los proyectos que se realizan con recursos del Fondo.

2.2 Señalar cuáles son las principales Fortalezas, Oportunidades, Debilidades y Amenazas (FODA), de acuerdo con los temas del programa, estrategia o instituciones

2.2.1 Fortalezas:

- En el ejercicio fiscal 2020, se crearon la mayoría de los Pp que recibieron financiamiento del Fondo, con los cuales se podrá identificar, cómo cada una de las acciones vinculadas a los Pp están cumpliendo con un objetivo estratégico, y poder dar puntual seguimiento a las metas programadas.



- El proceso de operación del Fondo se establece en los Lineamientos de Operación del Fondo de Capitalidad para la Ciudad de México.
- El Fondo de Capitalidad cuenta con una “Evaluación Específica del Desempeño del Fondo de Capitalidad de la Ciudad de México ejercicio fiscal 2017”, Evaluaciones de Diseño de los Pp K005 y K006 ejercicio fiscal 2018 y una Auditoría de Cumplimiento realizada por la ASF en 2018, lo cual permite el seguimiento del Fondo.
- Se identificó que los objetivos de los Pp que ejecutan las URG y que recibieron financiamiento del Fondo, se encuentran vinculados al PGCDMX 2019-2024.
- Las URG reportan información sobre los proyectos de inversión financiados con el Fondo, en los Informes de Avance Trimestral.
- Los documentos normativos del Fondo están actualizados y son públicos, es decir, disponible en la página electrónica y publicados en el DOF (con excepción del Convenio para el Otorgamiento de Subsidios, el cual se difunde por parte de la SAF de la Ciudad de México).
- Las URG promueven mecanismos de participación ciudadana para el seguimiento del gasto. La SOBSE de un Sistema Único de Atención a Incidencias, en el que todos los días llegan reportes de las necesidades que hay en las vías primarias de la Ciudad de México y el C5 se apoya del Centro de Atención a Emergencias (línea 911) y denuncia anónima (089).

2.2.2 Oportunidades:

- Que el Fondo se logre reglamentar y normar, con el fin de hacer efectivos los derechos reconocidos en el artículo 122 Apartado B de la CPEUM, el cual establece que la Cámara de Diputados, al dictaminar el PEF, analizará y determinará los recursos que se requieran para apoyar a la CDMX en su carácter de Capital de los EUM, así como las bases para su ejercicio. Lo anterior, permitiría integrar el Fondo al Pbr-SED.
- Que la entidad federativa genere sus propios instrumentos de diseño del Fondo, es decir su propia MIR o Fichas de Indicadores de Desempeño que le permita el monitoreo y seguimiento de cómo se gasta y como puede mejorar la distribución de los recursos. Con ello, se fortalecerá el enfoque hacia resultados del Fondo.

2.2.3 Debilidades:

- La entidad federativa no cuenta con un diagnóstico que integre las problemáticas a las que el Fondo de Capitalidad contribuye.
- No existen criterios claros y definidos para la distribución de los recursos del Fondo a las necesidades más apremiantes de la Ciudad de México, que incluya los 7 rubros de gasto del numeral 4 de los Lineamientos de Operación del Fondo. Al respecto, en el Decreto del PEF 2019 y 2020 no se estableció la asignación presupuestal a este Fondo, lo cual limita la planeación de los recursos por parte de los responsables del Fondo y de los Pp.
- No se identificó un documento de planeación estratégica o estrategia de cobertura del Fondo orientada a resultados, tampoco para los Pp financiados con recursos del Fondo.
- No existen criterios claros y definidos para la asignación o distribución de los recursos del Fondo a las necesidades más apremiantes de la Ciudad de México, que incluya los 7 rubros de gasto del numeral 4 de los Lineamientos de Operación del Fondo.
- No se identificó un documento de planeación estratégica o estrategia de cobertura del Fondo orientada a resultados, tampoco para los Pp financiados con recursos del Fondo.
- El Fondo y los Pp que reciben financiamiento del Fondo, no tienen definida ni cuantificada su población potencial, objetivo y atendida.
- La información que se reporta sobre el ejercicio del Fondo no permite vincular de manera directa los proyectos de inversión con cada uno de los rubros de gasto del Fondo y con el Pp al que se le vincula.
- Hacen falta mecanismos que ayuden a identificar los rubros de gasto a los que el Fondo destinará los recursos, orientados a los rubros más apremiantes en la Ciudad de México.
- No se identificó un mecanismo o proceso que fomente de una manera integral la estandarización o administración de información sobre la operación del Fondo, con la intención de mejorar su desempeño.
- No se identificó un adecuado sistema de control interno que permita identificar y atender los riesgos que limitan el cumplimiento de los objetivos del Fondo.
- No hay evidencia sobre posibles ASM derivados de las evaluaciones Específica de Desempeño del Fondo de Capitalidad ejercicio fiscal 2017 y de Diseño a los Pp K005 y K006 ejercicio fiscal 2018 realizadas, que atiendan las áreas de mejora del Fondo con base en la recomendaciones y sugerencias señaladas por el evaluador externo.
- Hace falta incluir en la información que se reporta sobre el ejercicio del Fondo, la distribución geográfica de los proyectos y la población beneficiada directa o indirecta de los recursos del Fondo.
- La entidad federativa no cuenta con un Pp específico para el ejercicio de los recursos del Fondo, por lo tanto, no cuenta con una MIR del Fondo a nivel estatal.
- La entidad federativa no cuenta con un mecanismo de sistematización de la información del ejercicio de los recursos del Fondo propio de la entidad federativa, que permita el monitoreo y seguimiento del desempeño del Fondo.



- La entidad federativa no cuenta con indicadores federales, ni tampoco indicadores estatales que permitan medir los resultados concretos de la aplicación de los recursos del Fondo.
- La información que se reporta de manera trimestral a la SHCP a través del SRFT no cumple con los pilares de la calidad de la información establecida en el artículo 70 de la LGCG. Lo anterior debido entre otras razones a que no se cumplen los momentos contables.
- No se identificó información documentada que permita monitorear el desempeño del Fondo de Capitalidad.
- La información trimestral que las URG cargan en el SRFT y la que se envía a la Cuenta Pública 2020 no es congruente.
- No se identificó información del avance en la consecución de los objetivos del Fondo, que permita cuantificar a los beneficiarios finales de las acciones que se realizan con los recursos del Fondo.

2.2.4 Amenazas:

- En el Decreto del PEF 2019 y 2020 no se estableció la asignación presupuestal a este Fondo, lo cual limita la planeación de los recursos por parte de los responsables del Fondo y de los Pp.

3. CONCLUSIONES Y RECOMENDACIONES DE LA EVALUACIÓN

3.1 Describir brevemente las conclusiones de la evaluación:

Los recursos del Fondo de Capitalidad tienen el carácter de subsidios federales y deben destinarse a programas y proyectos con impacto en la Ciudad de México, los cuales contribuyen a mantener las condiciones que se requieren como sede de los Poderes de la Unión y la Capital de los Estados Unidos Mexicanos.

El Fondo de Capitalidad pertenece al Ramo General 23, el cual se caracteriza por ser un instrumento de política presupuestaria orientada a atender obligaciones y compromisos del Gobierno Federal. Derivado de la amplitud de los objetivos que tiene el Fondo de Capitalidad sobre el uso de los recursos; así como para atender una multiplicidad de destinos establecidos en el numeral 4 de los Lineamientos de Operación del Fondo. Las prioridades de la Ciudad de México son muchas y muy variables de un año a otro, por lo tanto, los recursos se destinan conforme a esas necesidades y problemáticas que van surgiendo. Así, la diversidad y flexibilidad en el uso de los recursos, hace que el Fondo se vea como una fuente de financiamiento para hacer frente a necesidades que no están sustentadas en un diagnóstico específico para el Fondo.

Al respecto, para el Fondo de Capitalidad no existe una reglamentación y normatividad precisa sobre el monto que se le asignará anualmente, lo cual trae como consecuencia que los criterios de distribución contenidos en la regulación no sean claros y definidos. Asimismo, en el Decreto del PEF 2019 y 2020 no se estableció la asignación presupuestal a este Fondo, lo cual limita la planeación de los recursos por parte de los responsables del Fondo y de los Programas presupuestarios. Por lo tanto, el Fondo es un Programa que no siempre se da de alta al inicio del ejercicio y tampoco es una fuente de financiamiento recurrente para los Programas presupuestarios de la estructura programática estatal.

Así, en 2020, la Ciudad de México destinó los recursos del Fondo en los rubros de gasto: a) procuración de justicia, b) infraestructura vial primaria, c) infraestructura cultural, turística o de transporte público, d) vigilancia y e) medio ambiente. Para la operación de estos rubros de gasto el Gobierno de la Ciudad de México se apoya de intervenciones públicas estatales que en su conjunto integran 9 Pp ejecutados por cinco Dependencias y Órganos Desconcentrados ejecutores del gasto (URG) y a su vez estas fungen como fuente de financiamiento para apoyar 16 proyectos locales que van desde la construcción de infraestructura de conectividad, construcción de líneas y redes de agua potable en todas las Alcaldías de la Ciudad de México hasta restauración ambiental. De este modo, el presupuesto ejercido en 2020 por las URG queda como sigue: El C5 ejerció un presupuesto de 339.5 mdp, el SACMEX 288.4 mdp, la SOBSE 74.7 mdp, la SSC 50.9 mdp y por último la SEDEMA 21.9 mdp. Del total de los 16 proyectos, 6 fueron financiados con recursos 2020 los cuales fueron ejecutados por la SOBSE y la SEDEMA y 10 con recursos 2019 ejecutados por la SSC, C5 y SACMEX.

Si bien, la entidad federativa prioriza las necesidades más apremiantes cada año, en función de los deberes y de las obligaciones, éstas no están justificadas en un diagnóstico. Por lo tanto, es necesario elaborar el diagnóstico específico para el Fondo que describa la o las problemáticas que podrían atenderse en la entidad federativa considerando los 7 rubros de gasto del numeral 4 de los Lineamientos de Operación del Fondo, de manera que se justifique si la asignación de los recursos del Fondo a otros rubros de gasto es o no la adecuada; y si se están atendiendo las necesidades más apremiantes de la Ciudad de México.

El Fondo tampoco cuenta con una planeación estratégica, en la que se determine la magnitud de la o las problemáticas que se pretenden atender con los recursos del Fondo para cada uno de los 7 rubros de gasto y su relación con los Pp financiados del Fondo; una planeación de corto, mediano y largo plazos que permita orientar la asignación anual de recursos y vislumbrar en el mediano plazo como contribuir con los objetivos de los instrumentos de planeación nacional y estatal establecidos en el PND y en el PGCDMX 2019-2024.

Asimismo, la entidad federativa deberá incluir instrumentos de monitoreo y evaluación para su seguimiento, por ejemplo, una MIR o Fichas de Indicadores de Desempeño, que permita medir el cumplimiento de objetivos y metas del Fondo.



De este modo, la Ciudad de México podrá contar con los instrumentos de diseño, planeación y seguimiento que utiliza cualquier Programa, que transparente el uso de los recursos del Fondo y su contribución a los objetivos y metas de los instrumentos de planeación estatal.

La instrumentación del Fondo en la entidad federativa no está orientada a la obtención de resultados, ya que no permite el seguimiento y la valoración de los resultados específicos del Fondo. Al respecto, se identificó que el Fondo no cuenta con una MIR federal ni tampoco una MIR estatal, por lo que no se identificó información de desempeño. En el caso de los Pp que recibieron financiamiento del Fondo, la mayoría de los Pp son de reciente creación (2020) y a la fecha (2021) sus respectivos instrumentos de diseño aún no fueron presentados y durante este ejercicio fiscal no se reportaron resultados de indicadores de los Pp. Por lo tanto, el seguimiento no se puede dar ni por la vía federal y estatal, ni tampoco a través de las MIR de los Pp asociados al Fondo.

De manera particular, en relación con los proyectos de inversión local no se cuenta con información que permita vincular directamente los proyectos financiados con sus respectivos Pp.

La información que se reporta en los informes trimestrales a la Cuenta Pública y a la SHCP a través del SRFT no es homogénea, congruente, completa y actualizada.

Se identificó que el Fondo y los Pp no definen y cuantifican la población potencial, objetivo y atendida o áreas de enfoque de los Pp, con el objeto de evaluar los resultados del Fondo en cuanto a su cobertura.

En relación con la transparencia y rendición de cuentas. Los documentos normativos del Fondo están disponibles en una página electrónica del Fondo de Capitalidad y en el DOF, con excepción del Convenio para el Otorgamiento de Subsidios (el cual se difunde por parte de la SAF de la Ciudad de México). En lo que respecta a la información para monitorear el desempeño del Fondo se observó que no está actualizada, pero sí está disponible en la página de la SHCP y el portal de transparencia fiscal de la SAF de la Ciudad de México.

Asimismo, las URG promueven mecanismos de participación ciudadana para el seguimiento del gasto, por ejemplo, la URG C5 se apoya de las llamadas de emergencia al teléfono 911 y la SOBSE dispone de un Sistema Único de Atención a incidencias.

Con la finalidad de fortalecer la eficiencia y calidad de la inversión pública, se sugiere que la distribución de los recursos del Fondo se defina desde la planeación, es decir, que se señale en el proceso de integración del Presupuesto de Egresos de la entidad federativa, los rubros de gasto a los que se orientará el Fondo conforme a las necesidades más apremiantes de la Ciudad de México.

3.2 Describir las recomendaciones de acuerdo con su relevancia:

1. Elaborar un diagnóstico específico para el Fondo atendiendo a los criterios metodológicos de la MML, en el que se consideren los elementos mínimos para su diseño, entre otros: identificación del estado actual y evolución de la o las problemáticas que podrían atenderse con recursos del Fondo, dentro del marco de los 7 destinos de gasto establecidos en el numeral 4 de los Lineamientos de Operación del Fondo, justificación teórica y empírica de la intervención, árbol del problema, árbol del objetivo, los Pp a financiar, población potencial y objetivo, así como su nivel de cobertura, indicadores y presupuesto.

2. Contar con una dependencia de la Ciudad de México que se coordine con la SHCP y las URG, para que sea la encargada de la planeación, ejecución y seguimiento de los recursos del Fondo.

3. Definir la distribución de los recursos del Fondo desde la planeación, es decir, se sugiere se establezca la creación de una Estrategia de distribución de los recursos del Fondo, así como, la emisión de lineamientos locales para la planeación de la ejecución de los recursos del Fondo. De esta manera, se podrá precisar y determinar las reglas sobre cómo ejercer estos recursos, cómo convenirlos y qué hacer cuando hay recursos adicionales a los que se aprobaron.

4. Integrar un documento de planeación estratégica basado en un diagnóstico en el que se determine el objetivo estratégico que persigue el Fondo y su relación con los Pp, planee las estrategias y líneas de acción necesarias para su cumplimiento, así como los indicadores que permitan dar seguimiento a los resultados alcanzados y metas congruentes con los objetivos y con la problemática a cuya atención contribuyan los recursos del Fondo.

5. Definir y cuantificar la población potencial, objetivo y atendida o áreas de enfoque de los Pp, con el objeto de evaluar los resultados del Fondo en cuanto a su cobertura.

6. Incluir en la Cartera de programas y proyectos la información sobre el tipo de rubro de gasto del Fondo y los Pp a través de los cuales se ejecutarán los programas y proyectos.

7. Crear un grupo de trabajo interinstitucional entre las URG coordinado por la SAF de la Ciudad de México, con el fin de identificar de manera colegiada los rubros a los que el Fondo destinará los recursos, orientados a los destinos más apremiantes de la Ciudad de México, así como establezca mecanismos de seguimiento para la ejecución del Fondo.

8. Analizar la pertinencia legal y normativa para emitir procedimientos o lineamientos que regulen el funcionamiento del Fondo, en los cuales se determine un mecanismo para contar con información que permita identificar periódicamente las necesidades que pueden atenderse con recursos del Fondo, las dificultades que enfrenta en la operación cada política pública asociada a los rubros de gasto y el cumplimiento de los objetivos y metas a alcanzar; así como las estrategias para implementarlas y alcance de las mismas, asignar responsables; seguimiento de los procesos y diagramas de flujo. Con ello, la entidad federativa contará con una guía para la operación de los recursos del Fondo que actúe bajo los mismos criterios.



9. Fortalecer los controles internos. Para ello, las URG deberán apegarse cabalmente a los Lineamientos de Control Interno de la Administración Pública de la Ciudad de México; con el fin de que los recursos se apliquen en tiempo y forma.
10. Dar cumplimiento a los ASM derivados de las evaluaciones Específica de Desempeño al Fondo de Capitalidad ejercicio fiscal 2017 y de Diseño a los Pp K005 y K006 ejercicio fiscal 2018, con el fin de contribuir en la optimización del desempeño del Fondo y de los Pp y por ende de las políticas públicas.
11. Cumplir con la información pormenorizada que se reporta en los informes trimestrales, es decir, se debe incluir información sobre los contratos bajo los cuales se realizan los proyectos, la distribución geográfica de los proyectos y acciones y la población beneficiada directa o indirecta de los recursos del Fondo.
12. Diseñar instrumentos (indicadores) que permitan dar cuenta de los resultados de la aplicación de los recursos del Fondo en las políticas y programas públicos implementados en la entidad federativa, los cuales deberían ser congruentes con los destinos de rubros de gasto establecidos en el numeral 4 de los Lineamientos de Operación del Fondo, lo anterior con el fin de medir los efectos concretos que se generan con dichos recursos. Esta acción de mejora puede ser realizada por la entidad federativa en colaboración con los actores involucrados en el proceso de planeación y operación del Fondo.
13. Establecer un mecanismo de sistematización de la información del ejercicio de los recursos del Fondo propio de la entidad federativa como por ejemplo el SRFT, con el fin de que en este sistema informático se registre, vigile y monitoree la autorización y ejercicio (momentos de gasto) del presupuesto de egresos, así como el seguimiento trimestral del cumplimiento de metas.
14. Elaborar la MIR estatal o Fichas de Indicadores de Desempeño para el Fondo, con el fin de poder medir el cumplimiento de las metas establecidas para la consecución de los objetivos del Fondo y de los Pp estatales y su enfoque hacia el PbR.
15. Fortalecer la coordinación entre la SAF y las URG de los Pp, para la integración, revisión y validación de la información, que permita monitorear el desempeño del Fondo.
16. Elaborar Fichas de Indicadores de Desempeño que permita el seguimiento y la valoración de los resultados específicos del Fondo.
17. Generar un mecanismo de validación de la información entre la SAF y las URG de los Pp, con la finalidad de que la información se suministre de manera congruente y con el detalle suficiente y se valide entre los actores implicados.
18. Cuantificar a los beneficiarios finales (directos e indirectos) de las acciones que se realizan con recursos del Fondo.

4. DATOS DE LA ESTANCIA EVALUADORA

4.1 Nombre del coordinador de la evaluación: Dra. Alma Rosa Mendoza Rosas.
4.2 Cargo: Coordinadora de Evaluación.
4.3 Institución a la que pertenece: Persona física.
4.4 Principales colaboradores: Dra. Maribel Avilés Cano
4.5 Correo electrónico del coordinador de la evaluación: alma.mendoza@gmail.com
4.6 Teléfono (con clave lada): 595 933 7219

5. IDENTIFICACIÓN DEL (LOS) PROGRAMA(S)

5.1 Nombre del (los) programa(s) evaluado(s): Fondo de Capitalidad de la Ciudad de México.
5.2 Siglas: Fondo de Capitalidad
5.3 Ente público coordinador del (los) programa(s): Secretaría de Administración y Finanzas de la CDMX
5.4 Poder público al que pertenece(n) el(los) programa(s): Poder Ejecutivo <input checked="" type="checkbox"/> Poder Legislativo <input type="checkbox"/> Poder Judicial <input type="checkbox"/> Ente Autónomo <input type="checkbox"/>
5.5 Ámbito gubernamental al que pertenece(n) el(los) programa(s): Federal <input type="checkbox"/> Estatal <input checked="" type="checkbox"/> Local <input type="checkbox"/>
5.6 Nombre de la(s) unidad(es) administrativa(s) y de (los) titular(es) a cargo del (los) programa(s):
5.6.1 Nombre(s) de la(s) unidad(es) administrativa(s) a cargo de (los) programa(s): Encargado del Despacho de la Dirección General de Administración y Finanzas en el C5. Director General de Administración y Finanzas en la SEDEMA. Director General de Finanzas en la SSC. Director General de Administración y Finanzas en el SACMEX. Director General de Administración y Finanzas en la SOBSE.
5.6.2 Nombre(s) de (los) titular(es) de la(s) unidad(es) administrativa(s) a cargo de (los) programa(s) (nombre completo, correo electrónico y teléfono con clave lada):



Nombre:	Unidad administrativa:
Lic. Mario Aguilar Reyes Correo: maguilarr@c5.cdmx.gob.mx ; tel. 5036-3000 Ext. 15237	Encargado del Despacho de la Dirección General de Administración y Finanzas en el C5.
Lic. Raúl Pérez Durán Correo: dgaf@sedema.cdmx.gob.mx ; tel. 55-5345-8000 Ext. 1201	Director General de Administración y Finanzas en la SEDEMA.
CP. Héctor Gabriel García Torres Correo: hggarciat@ssc.cdmx.gob.mx ; tel. 55 5242-5100 Ext. 7125	Director General de Finanzas en la SSC.
Fermín Salvador González García Correo: fermin.gonzalez@sacmex.cdmx.gob.mx ; tel. 55-9017-4603 Ext. 0411	Director General de Administración y Finanzas en el SACMEX.
M.A.P.P. Gerardo Calzada Sibilla Correo: gcalzadas@cdmx.gob.mx ; tel. 5345-8227	Director General de Administración y Finanzas en la SOBSE.

6. DATOS DE CONTRATACIÓN DE LA EVALUACIÓN

6.1 Tipo de contratación
6.1.1 Adjudicación Directa ___X_ 6.1.2 Invitación a tres ___ 6.1.3 Licitación Pública Nacional ___ 6.1.4 Licitación Pública Internacional ___ 6.1.5 Otro: (Señalar) _____
6.2 Unidad administrativa responsable de contratar la evaluación: Dirección General de Administración y Finanzas de la Ciudad de México.
6.3 Costo total de la evaluación: \$99,999.99
6.4 Fuente de Financiamiento: Fiscales (Recursos Propios)

7. DIFUSIÓN DE LA EVALUACIÓN

7.1 Difusión en internet de la evaluación: http://www.finanzas.cdmx.gob.mx/
7.2 Difusión en internet del formato: http://www.finanzas.cdmx.gob.mx/

BIBLIOGRAFÍA





- Auditoría Superior de la Federación. (2018). *Informe de las Auditorías de Cumplimiento*. Obtenido de https://www.asf.gob.mx/Trans/Informes/IR2018c/Documentos/Informes_simplificados/2018_ficha_GF_a.pdf
- Auditoría Superior de la Federación. (2018). *Auditoría de Cumplimiento*. Fondo de Capitalidad. Obtenido de https://www.asf.gob.mx/Trans/Informes/IR2018c/Documentos/Auditorias/2018_0700_a.pdf
- Auditoría Superior de la Federación. (2018). *Fondo de Capitalidad Ramo General 23*. Cuenta Pública 2018. Obtenido de https://www.asf.gob.mx/Trans/Informes/IR2018c/Documentos/Informes_Especiales/2018_AEGF_2_a.pdf
- Cámara de Diputados del H. Congreso de la Unión. (31 de diciembre de 2008). *Ley General de Contabilidad Gubernamental*. Obtenido de http://www.diputados.gob.mx/LeyesBiblio/pdf/LGCG_300118.pdf
- Cámara de Diputados del H. Congreso de la Unión. (11 de diciembre de 2019). *Presupuesto de Egresos de la Federación*. Diario Oficial de la Federación. Obtenido de https://www.dof.gob.mx/nota_detalle.php?codigo=5581629&fecha=11/12/2019
- Gobierno de la Ciudad de México. (2019, 20 de diciembre). *Ley del Sistema de Planeación del Desarrollo de la Ciudad de México*. Gaceta Oficial de la Ciudad de México. Obtenido de https://data.consejeria.cdmx.gob.mx/images/leyes/leyes/LEY_DEL_SISTEMA_DE_PLANEACION_DEL_DESARROLLO_DE_LA_CDMX_2.3.pdf
- Gobierno de la Ciudad de México. (s.f.). *Programa de Gobierno de la Ciudad de México 2019-2024*. Obtenido de https://nuestracasa.cdmx.gob.mx/wp-content/uploads/2020/09/Plan_Gob_2019-2024_compressed-2.pdf
- Jefatura de Gobierno. (01 de abril de 2019). *Reglamento de la Ley de Austeridad, Transparencia en Remuneraciones, Prestaciones y Ejercicio de Recursos de la Ciudad de México*. Consejería Jurídica y de Servicios Legales. Obtenido de https://data.consejeria.cdmx.gob.mx/images/leyes/reglamentos/RGNTO_DE_LA_LEY_DE_AUSTERIDAD_TRANSPARENCIA_EN_REMUNERACIONES_PRESTACIONES_Y_EJERCICIO_DE_RECURSOS_DE_LA_CDMX_2.1.pdf
- Jefatura de Gobierno. (08 de enero de 2018). *Lineamientos de Control Interno de la Administración Pública de la Ciudad de México*. Obtenido de http://www3.contraloriadf.gob.mx/prontuario/index.php/normativas/Template/ver_mas/65845/33/1/0
- CEPAL. (2011). *Formulación de Programas con la Metodología de Marco Lógico*. Manuales. Obtenido de https://repositorio.cepal.org/bitstream/handle/11362/5507/1/S1100211_es.pdf
- Presidencia de la República. (12 de julio de 2019). *Plan Nacional de Desarrollo*. Secretaría de Gobernación. Obtenido de http://www.dof.gob.mx/nota_detalle.php?codigo=5565599&fecha=12/07/2019
- Secretaría de Administración y Finanzas de la Ciudad de México. (2019). *Calendario de Metas por Actividad Institucional (CAMAI) 2019*. Obtenido de https://transparencia.mcontreras.gob.mx/media/ls/2019/07/22/Formato_CAMAI_CSC_2019.pdf



- Secretaría de Administración y Finanzas de la Ciudad de México. (2020). *IAPP Indicadores Asociados a Programas Presupuestarios*. Infome de Avance Trimestral enero - diciembre 2020. Obtenido de https://servidoresx3.finanzas.cdmx.gob.mx/documentos/banco_info_2020_4/I.5_Indicadores_Asociados_a_Programas_Presupuestarios.pdf
- Secretaría de Administración y Finanzas de la Ciudad de México. (19 de abril de 2020). *Lineamientos para la Elaboración, Operación y Gestión de los Programas Presupuestarios, las Matrices de Indicadores para Resultados y los Indicadores de Desempeño de la Ciudad de México*. Obtenido de http://procesos.finanzas.cdmx.gob.mx/pbr_new/assets/doc/norm_local/Lineamientos_para_la_Elaboracion_Operacion_y_Gestion_de_los_Programas_Presupuestarios_las_Matrices_de_Indicadores_para_Resultados_y_los_Indicadores_de_Desempeno_de_la_CDMX.pdf
- Secretaría de Administración y Finanzas de la Ciudad de México. (2020). *Manual de Programación-Presupuestación para la Formulación del Anteproyecto del Presupuesto de Egresos*. Obtenido de https://servidoresx3.finanzas.cdmx.gob.mx/documentos/Manual_Anteproyecto_2020.pdf
- Secretaría de Administración y Finanzas de la Ciudad de México. (2020). *PPI Programas y Proyectos de Inversión*. Informe de Avance Trimestral enero-diciembre 2020. Obtenido de https://servidoresx3.finanzas.cdmx.gob.mx/documentos/banco_info_2020_4/I.4_Programas_y_Proyectos_de_Inversion.pdf
- Secretaría de Administración y Finanzas de la Ciudad de México. (2020). *Términos de Referencia para la Evaluación Específica de Desempeño al Fondo de Capitalidad y Específica de Desempeño y Diseño a los Programas presupuestarios Financiados con sus Recursos 2020*. Términos de Referencia. Obtenido de http://procesos.finanzas.cdmx.gob.mx/pbr_new/assets/doc/terminos_referencia/2021/TdR_Fondo_de_Capitalidad_y_Pp_Financiados_con_sus_Recursos_2020.pdf
- Secretaría de Administración y Finanzas de la Ciudad de México. (26 de enero de 2021). *Manual de Reglas y Procedimientos para el Ejercicio y Control Presupuestario de la Administración Pública de la Ciudad de México*. Obtenido de https://servidoresx3.finanzas.cdmx.gob.mx/manual_reglas_procedimientos_presupuestarios_2021/documentos/Manual_para_Ejercicio_Control_Presupuestario_26ene21.pdf
- Secretaría de Administración y Finanzas de la Ciudad de México. (s.f.). *Cuenta Pública de la CDMX 2020*. TOMO I RESULTADOS GENERALES CP 2020 CDMX TOMO. Obtenido de https://servidoresx3.finanzas.cdmx.gob.mx/egresos/cp2020_21/
- Secretaría de Administración y Finanzas de la Ciudad de México. (s.f.). *Informe sobre el Ejercicio Destino y Resultados de los Recursos Federales Transferidos al Gobierno de la Ciudad de México*. Transparencia Fiscal. Obtenido de https://servidoresx3.finanzas.cdmx.gob.mx/fiscal/informe_recursos_federales.html
- Secretaría de Administración y Finanzas de la Ciudad de México. (s.f.). *Manual para la Elaboración de Diagnósticos de Pp Nuevos o que Tuvieron Alguna Modificación Sustantiva*. Obtenido de http://procesos.finanzas.cdmx.gob.mx/pbr_new/assets/doc/norm_local/MANUAL_PARA_LA_ELABORACION_DE_DIAGNOSTICOS_DE_PROGRAMAS_PRESUPUESTARIOS_NUEVOS_O_QUE_TUVIERON_ALGUNA_MODIFICACION_SUSTANTIVA.pdf



- Secretaría de Administración y Finanzas de la Ciudad de México. (s.f.). *Normatividad*. Obtenido de http://procesos.finanzas.cdmx.gob.mx/fondo_capitalidad/normatividad.html
- Secretaría de Hacienda y Crédito Público. (junio de 2019). *Estructura Programática a emplear en el proyecto de Presupuesto de Egresos 2020*. Estructura Programática 2020. Obtenido de https://www.ppef.hacienda.gob.mx/work/models/PPEF/2020/estructura_programatica/1_EstructurasProgramaticas_paraPPEF2020.pdf
- Secretaría de Hacienda y Crédito Público. (03 de junio de 2019). *Lineamientos de Operación del Fondo de Capitalidad para la Ciudad de México*. Obtenido de <https://www.obras.cdmx.gob.mx/storage/app/media/SUSTITUCION%20DE%2014%20SUPERPOSTE%20CON%20TECNOLOGIA%20LED/lineamientos-de-operacion-del-fondo-de-capitalidad-2019-cdmx.pdf>
- Secretaría de Hacienda y Crédito Público. (2020). *Convenio para el Otorgamiento de Subsidios para la Ciudad de México*. Subsecretaría de Egresos y Unidad Política y Control Presupuestario. Obtenido de <https://www.obras.cdmx.gob.mx/storage/app/media/Convenio%20para%20el%20Otorgamiento%20de%20Subsidios%20Fondo%20de%20Capitalidad%20II%202020/convenio-fondo-de-capitalidad-ii-1998-mdp.pdf>
- Secretaría de Hacienda y Crédito Público. (2020). *Informes al Congreso de la Unión*. Informes Trimestrales. Obtenido de https://www.finanzaspublicas.hacienda.gob.mx/es/Finanzas_Publicas/Informes_al_Congreso_de_la_Union
- Secretaría de Hacienda y Crédito Público. (s.f.). *Guía de Conceptos y Criterios para el Reporte del Ejercicio, Destino y Resultados de los Recursos Federales Transferidos*. Obtenido de https://www.transparenciapresupuestaria.gob.mx/work/models/PTP/Capacitacion/Resources/files/guia_criterios.pdf
- Secretaría de la Contraloría General. (s.f.). *Leyes*. Obtenido de http://www3.contraloriadf.gob.mx/prontuario/index.php/normativas/Template/v_normas/31

*Formato para la difusión de los resultados de las evaluaciones (CONAC)*

1. DESCRIPCIÓN DE LA EVALUACIÓN	
1.1 Nombre de la evaluación: Evaluación Específica de Desempeño al Fondo de Capitalidad y a los Programas presupuestarios Financiados con sus Recursos 2020.	
1.2 Fecha de inicio de la evaluación (dd/mm/aaaa): 02/julio/2021	
1.3 Fecha de término de la evaluación (dd/mm/aaaa): 04/octubre/2021	
1.4 Nombre de la persona responsable de darle seguimiento a la evaluación y nombre de la unidad administrativa a la que pertenece:	
Nombre:	Unidad administrativa:
Lic. Mario Aguilar Reyes	Encargado del Despacho de la Dirección General de Administración y Finanzas en el C5.
Lic. Raúl Pérez Durán	Director General de Administración y Finanzas en la SEDEMA.
CP. Héctor Gabriel García Torres	Director General de Finanzas en la SSC.
Fermín Salvador González García	Director General de Administración y Finanzas en el SACMEX.
C.P. Eudósio Santamaría Manuel	Director de Administración y Apoyo a Obras Públicas en la SOBSE.
Tania Carro Toledo	Directora General de Servicios Urbanos y Sustentabilidad.
Ing. David Omar Calderón Hallal	Encargado de la Dirección de Mejoramiento de la Infraestructura Vial.
Mtro. Rodrigo Álvarez Guerrero	Subdirector de Control Presupuesta de Proyectos.
1.5 Objetivo general de la evaluación:	
<p>Valorar de forma imparcial el desempeño del Fondo de Capitalidad y de los Pp financiados con el mismo, a través de la verificación del cumplimiento de sus metas y objetivos con base en indicadores estratégicos y de gestión, con el fin de identificar las diferencias entre el desempeño real y el esperado. Así como revisar la creación y el diseño de los Pp que fueron financiados con los recursos del fondo, con el fin de verificar la vinculación de sus objetivos, analizar la consistencia entre su diseño, la contribución a la resolución del problema o necesidad para los cuales fueron creados e Identificar posibles complementariedades, similitudes y duplicidades con otros Pp.</p>	
1.6 Objetivos específicos de la evaluación:	
<ul style="list-style-type: none"> ▪ Obtener información que oriente la toma de decisiones presupuestales para contribuir a la mejora continua en el ejercicio del gasto, con énfasis en la generación de valor público; ▪ Ordenar, a través de un calendario de trabajo, las actividades de evaluación y las de seguimiento al cumplimiento del programa; ▪ Incorporar los resultados de las evaluaciones como elemento relevante para fortalecer la administración de los recursos, privilegiando que éstos sean ejercidos con eficiencia, eficacia, economía, transparencia y honradez; ▪ Analizar la justificación de la creación y diseño del Pp; ▪ Examinar la contribución a la resolución del problema o necesidad para el cual fue creado el Pp; ▪ Valorar los mecanismos de focalización y cobertura de los bienes para la atención de las necesidades particulares identificadas en la Ciudad de México; ▪ Identificar y analizar la vinculación de los objetivos, con los objetivos del PGCDMX 2019-2024; ▪ Valorar los principales procesos en la gestión y operación, con el objetivo de identificar los problemas o limitantes que obstaculizan la gestión y ejecución de los recursos; ▪ Analizar la Matriz de Indicadores para Resultados; ▪ Valorar el desempeño de los indicadores estratégicos y de gestión, así como su orientación hacia resultados; ▪ Identificar posibles complementariedades, similitudes y duplicidades con otros fondos o Pp; ▪ Valorar el grado de sistematización de la información referente al ejercicio de los recursos para dar cumplimiento a las disposiciones en materia de rendición de cuentas y transparencia. 	
1.7 Metodología utilizada en la evaluación:	
<p>La evaluación se realizó mediante dos fases: análisis de gabinete y trabajo de campo. La primera, consistió en la revisión documental de la normativa y documentos conceptuales del Fondo de Capitalidad de la Ciudad de México y de los Pp financiados con sus recursos tales como: Lineamientos de Operación del Fondo de Capitalidad para la Ciudad de México, Convenio para el Otorgamiento de subsidios ejercicio fiscal 2020, Programa de Operación Anual (POA), modalidad presupuestaria, resultados de evaluaciones y auditorías a nivel federal y local, e información pública dispuesta en las diferentes páginas de transparencia del Gobierno de la CDMX, entre otros. Adicionalmente, se revisó la información proporcionada por las Unidades Responsables del Gasto (Delegaciones o Alcaldías, Dependencias, Entidades Paraestatales y Órganos Desconcentrados de la Administración Pública de la Ciudad de México) que ejecutaron recursos del Fondo de Capitalidad a través de Programas y proyectos. Dicha información fue integrada por la Dirección General de Planeación Presupuestaria, Control y Evaluación del Gasto, área designada por la Subsecretaría de Egresos de la SFA de la Ciudad de México para la revisión y supervisión de la Evaluación Específica de Desempeño al Fondo de Capitalidad de la Ciudad</p>	



de México, llevada a cabo de conformidad con el PAE 2021. Lo anterior, de acuerdo con las necesidades de información en la Ciudad de México que se consideraron pertinentes analizar y valorar.

La **segunda fase o trabajo de campo**, consistió en complementar la revisión documental y conceptual, con la aplicación de entrevistas a los servidores públicos de las URG que operan los Pp financiados con recursos del Fondo de Capitalidad ejercicio fiscal 2020. Los servidores públicos de las URG atendieron las entrevistas por escrito y además se retroalimentó con información adicional a través de video entrevistas.

Con todo lo anterior, se dio respuesta a las 23 preguntas metodológicas cuyo propósito fue verificar el grado de cumplimiento de las metas y objetivos.

Instrumentos de recolección de información:

Cuestionarios _X_ Entrevistas _X_ Formatos__ Otros__ Especifique utilizados: Leyes, reglamentos, instrumentos de planeación, lineamientos, reglas, manuales administrativos y específicos de operación, informe de resultados diversos, Matriz de Indicadores para Resultados y formatos, entre otros.

Descripción de las técnicas y modelos.

La evaluación consideró la realización de un análisis de gabinete; lo que implicó llevar a cabo un análisis valorativo de la información contenida en registros administrativos, bases de datos, evaluaciones, documentos oficiales, documentos normativos y sistemas de información, entre otros, presentados por las URG; y enviados como fuentes de información por parte de la Dirección General de Planeación Presupuestaria, Control y Evaluación del Gasto.

2. PRINCIPALES HALLAZGOS DE LA EVALUACIÓN

2.1 Describir los hallazgos más relevantes de la evaluación:

- El Fondo de Capitalidad cuenta con documentos normativos: Lineamientos de Operación del Fondo de Capitalidad para la Ciudad de México y el Convenio para el Otorgamiento de Subsidios.
- En 2020, para la operación de los recursos del Fondo en los distintos destinos de gasto del numeral 4 de los Lineamientos de Operación del Fondo, la entidad federativa se apoyó de 9 Pp (E022, E053, E065, K003, K005, K006, K008 y K010) ejecutados por la SOBSE, SSC, SACMEX, SEDEMA y C5 respectivamente, y a su vez estas fungen como fuente de financiamiento para apoyar 16 proyectos de inversión local que van desde la Constitución de infraestructura de conectividad, Adquisición de sistemas tecnológicos de video vigilancia para el proyecto de ampliación de cobertura y actualización tecnológica, hasta restauración ambiental.
- El presupuesto ejercido en 2020 por las URG queda como sigue: El C5 ejerció un presupuesto de 339.5 mdp, el SACMEX 288.4 mdp, la SOBSE 74.7 mdp, la SSC 50.9 mdp y por último la SEDEMA 21.9 mdp.
- Del total de 16 proyectos 6 se financiaron con recursos 2020 y fueron ejercidos la SOBSE y la SEDEMA y 10 con recursos 2019 ejercidos por la SSC, C5 y SACMEX.
- Se identificaron las fuentes de financiamiento de los Pp para el ejercicio de los proyectos y se calculó el porcentaje de recursos del Fondo respecto del total de recursos de cada uno de los 9 Pp (de mayor a menor el E022 representa el 21.1%, E065 el 17.4%, el K010 el 6.6%, K003 el 4.98%, K005 el 1.2%, E053 el 0.88%, K008 el 0.28%, U002 el 0.09% y K006 el 0.01%).
- No se identificó que la entidad federativa defina y caracterice a la población o área de enfoque beneficiaria y atendida con los recursos del Fondo.
- El Fondo no tiene definida como tal, una MIR federal ni tampoco una MIR estatal. Por lo tanto, no se identificaron objetivos estratégicos que permitan verificar su alineación con los objetivos de los Pp locales, con indicadores estratégicos y de gestión, que con su cumplimiento contribuyan con los objetivos nacionales y locales.
- El Fondo no cuenta con un diagnóstico robusto que integre las problemáticas a las que el Fondo contribuye. Los recursos del Fondo llegan a la SAF de la CDMX, quién dispersa estos a las URG y a su vez estas ejecutan programas y proyectos financiados con varias FF entre ellas, el Fondo. Por lo que, cada URG identifica la problemática que le corresponde atender en su sector.
- Al respecto, se encontró que 7 de los 9 Pp financiados del Fondo en 2020, no cuentan con diagnósticos que cumpla con los criterios de la MML. Solamente los Pp E053 de la SSC y E065 del C5 presentan diagnósticos acordes a la normativa.
- El Fondo y los Pp no disponen de un documento de planeación o estrategia de cobertura basado en un diagnóstico en el que se determinen los criterios que se utilizan para distribuir los recursos. Las URG siguen la planeación del PG y del POA como instrumento de planeación y seguimiento a los objetivos específicos y metas físicas y financieras.
- Para el Fondo no existen criterios claros y definidos para la distribución de los recursos del Fondo a las necesidades más apremiantes de la Ciudad de México, que incluya los 7 rubros de gasto del numeral 4 de los Lineamientos de Operación del Fondo. Al respecto, en el Decreto del PEF 2019 y 2020 no se estableció la asignación presupuestal a este Fondo, lo cual limita la planeación de los recursos por parte de los responsables del Fondo y de los Pp.



- El Fondo se asume como una fuente de recursos y no como una acción de política pública con objetivos propios enfocada a la obtención de resultados.
- Por lo tanto, la falta de un diseño del Fondo enfocado a resultados, lo convierte en una acción de política poco útil para juzgar la pertinencia de la transferencia de recursos y de las fórmulas de distribución para el logro de los objetivos.
- Se identificó que el Fondo y los 9 Pp no definen y cuantifican la población potencial, objetivo y atendida.
- Hace falta el detalle en la información que se reporta sobre el ejercicio del Fondo, ya que el destino de los recursos no se desagrega por distribución geográfica, sólo por capítulo de gasto, proyecto y URG.
- Se calculó la Eficiencia Presupuestal (P. ejercido/P. modificado), para las 5 URG evaluadas. En el caso de la SOBSE es de $(74.7\text{mdp}/2,705.5\text{mdp}) = 0.03$, lo cual significa que la eficiencia presupuestal tiende a la baja. El argumento por parte de la URG es que el 2020 se trató de un año atípico por la pandemia.
- La normativa aplicable del Fondo permite identificar los procesos clave sobre el ejercicio y seguimiento, en el caso del proceso de asignación, no queda claro cuáles son los criterios para asignar los recursos a los programas y proyectos presentados por las URG.
- A pesar de que, el Fondo hace un control de riesgos asociados a su operación y sigue los Lineamientos de Control Interno de la Administración Pública de la Ciudad de México, así como una serie de mecanismos para controlar riesgos y eventualidades. La auditoría de la ASF 2018, dictaminó que la CDMX no dispone de un adecuado sistema de control interno que le permita identificar y atender los riesgos que limitan el cumplimiento de los objetivos del Fondo.
- Las URG no cuentan con procesos institucionalizados y estandarizados para supervisar el ejercicio de los recursos del Fondo de una manera integral.
- Para la toma de decisiones el Fondo cuenta con: una Evaluación Específica de Desempeño 2017 y una Auditoría de Cumplimiento en 2018 por la ASF; así como Evaluaciones de Diseño a los Pp K005 y K006. Sin embargo, no hay evidencia de ASM y tampoco que los resultados se usen para la toma de decisiones y que esto se realice de manera participativa donde participen operadores, gerentes y personal de las instancias ejecutoras del Fondo.
- El Fondo no cuenta con un manual de procedimientos que confirme que los procesos están estandarizados (que describa los procesos y que sean obligatorios aplicarlos por las instancias ejecutoras).
- La entidad federativa no documenta los resultados del Fondo de Capitalidad a nivel de Fin y Propósito, ya que no dispone de una MIR federal ni tampoco de una MIR estatal para el Fondo y en el caso de los Pp, son de reciente creación (2020) y a la fecha (2021) solamente 6 de los 9 Pp presentaron una MIR ejercicio fiscal 2020 pero no se reportaron resultados de indicadores.
- Los resultados del Fondo también se documentan a través de las evaluaciones realizadas al Fondo.
- La instrumentación del Fondo de Capitalidad en la entidad federativa no está orientada a la obtención de resultados, ya que no se cuenta con objetivos estratégicos e indicadores de desempeño del Fondo, solamente el cumplimiento de las metas físicas y financieras de los Pp que cumplen objetivos de gestión y no objetivos estratégicos.
- En el caso de los Pp estatales que recibieron recursos del Fondo, no se cuenta con elementos que permitan conocer los resultados del ejercicio de recursos del Fondo dado que los indicadores se reportan de manera agregada y no se puede ponderar el impacto de las acciones específicas realizadas con los recursos del Fondo; es decir los Pp son financiados por varias fuentes de financiamiento entre ellas el Fondo de Capitalidad. Por lo tanto, los resultados de los indicadores no necesariamente son sobre el Fondo, sino de las problemáticas que se atienen con varios recursos a través de cada uno de los 9 Pp. De cualquier manera, para el ejercicio 2020 no se reportaron resultados de indicadores de los Pp.
- La información documentada que se reporta para monitorear el desempeño del Fondo no cumple con las siguientes características: Homogénea, (con el detalle suficiente sobre el ejercicio, destino y resultados); Completa (que incluya la totalidad de la información solicitada de acuerdo con el SRFT); Congruente (que está consolidada y * de acuerdo con el procedimiento establecido en la normativa) y Actualizada (de acuerdo con la periodicidad definida en la normatividad).
- La información para monitorear el desempeño del Fondo no está actualizada, aunque esta pública, es decir disponible en la página electrónica de la SHCP y la SAF de la Ciudad de México.
- Las URG promueven mecanismos de participación ciudadana para el seguimiento del gasto, por ejemplo, la URG C5 se apoya de las llamadas de emergencias al teléfono 911 y la SOBSE dispone de un Sistema Único de Atención a Incidencias.
- No se identificó información que permita cuantificar a los beneficiarios finales (directos o indirectos) de los proyectos que se realizan con recursos del Fondo.

2.2 Señalar cuáles son las principales Fortalezas, Oportunidades, Debilidades y Amenazas (FODA), de acuerdo con los temas del programa, estrategia o instituciones

2.2.1 Fortalezas:

- En el ejercicio fiscal 2020, se crearon la mayoría de los Pp que recibieron financiamiento del Fondo, con los cuales se podrá identificar, cómo cada una de las acciones vinculadas a los Pp están cumpliendo con un objetivo estratégico, y poder dar puntual seguimiento a las metas programadas.



- El proceso de operación del Fondo se establece en los Lineamientos de Operación del Fondo de Capitalidad para la Ciudad de México.
- El Fondo de Capitalidad cuenta con una “Evaluación Específica del Desempeño del Fondo de Capitalidad de la Ciudad de México ejercicio fiscal 2017”, Evaluaciones de Diseño de los Pp K005 y K006 ejercicio fiscal 2018 y una Auditoría de Cumplimiento realizada por la ASF en 2018, lo cual permite el seguimiento del Fondo.
- Se identificó que los objetivos de los Pp que ejecutan las URG y que recibieron financiamiento del Fondo, se encuentran vinculados al PGCDMX 2019-2024.
- Las URG reportan información sobre los proyectos de inversión financiados con el Fondo, en los Informes de Avance Trimestral.
- Los documentos normativos del Fondo están actualizados y son públicos, es decir, disponible en la página electrónica y publicados en el DOF (con excepción del Convenio para el Otorgamiento de Subsidios, el cual se difunde por parte de la SAF de la Ciudad de México).
- Las URG promueven mecanismos de participación ciudadana para el seguimiento del gasto. La SOBSE de un Sistema Único de Atención a Incidencias, en el que todos los días llegan reportes de las necesidades que hay en las vías primarias de la Ciudad de México y el C5 se apoya del Centro de Atención a Emergencias (línea 911) y denuncia anónima (089).

2.2.2 Oportunidades:

- Que el Fondo se logre reglamentar y normar, con el fin de hacer efectivos los derechos reconocidos en el artículo 122 Apartado B de la CPEUM, el cual establece que la Cámara de Diputados, al dictaminar el PEF, analizará y determinará los recursos que se requieran para apoyar a la CDMX en su carácter de Capital de los EUM, así como las bases para su ejercicio. Lo anterior, permitiría integrar el Fondo al Pbr-SED.
- Que la entidad federativa genere sus propios instrumentos de diseño del Fondo, es decir su propia MIR o Fichas de Indicadores de Desempeño que le permita el monitoreo y seguimiento de cómo se gasta y como puede mejorar la distribución de los recursos. Con ello, se fortalecerá el enfoque hacia resultados del Fondo.

2.2.3 Debilidades:

- La entidad federativa no cuenta con un diagnóstico que integre las problemáticas a las que el Fondo de Capitalidad contribuye.
- No existen criterios claros y definidos para la distribución de los recursos del Fondo a las necesidades más apremiantes de la Ciudad de México, que incluya los 7 rubros de gasto del numeral 4 de los Lineamientos de Operación del Fondo. Al respecto, en el Decreto del PEF 2019 y 2020 no se estableció la asignación presupuestal a este Fondo, lo cual limita la planeación de los recursos por parte de los responsables del Fondo y de los Pp.
- No se identificó un documento de planeación estratégica o estrategia de cobertura del Fondo orientada a resultados, tampoco para los Pp financiados con recursos del Fondo.
- No existen criterios claros y definidos para la asignación o distribución de los recursos del Fondo a las necesidades más apremiantes de la Ciudad de México, que incluya los 7 rubros de gasto del numeral 4 de los Lineamientos de Operación del Fondo.
- No se identificó un documento de planeación estratégica o estrategia de cobertura del Fondo orientada a resultados, tampoco para los Pp financiados con recursos del Fondo.
- El Fondo y los Pp que reciben financiamiento del Fondo, no tienen definida ni cuantificada su población potencial, objetivo y atendida.
- La información que se reporta sobre el ejercicio del Fondo no permite vincular de manera directa los proyectos de inversión con cada uno de los rubros de gasto del Fondo y con el Pp al que se le vincula.
- Hacen falta mecanismos que ayuden a identificar los rubros de gasto a los que el Fondo destinará los recursos, orientados a los rubros más apremiantes en la Ciudad de México.
- No se identificó un mecanismo o proceso que fomente de una manera integral la estandarización o administración de información sobre la operación del Fondo, con la intención de mejorar su desempeño.
- No se identificó un adecuado sistema de control interno que permita identificar y atender los riesgos que limitan el cumplimiento de los objetivos del Fondo.
- No hay evidencia sobre posibles ASM derivados de las evaluaciones Específica de Desempeño del Fondo de Capitalidad ejercicio fiscal 2017 y de Diseño a los Pp K005 y K006 ejercicio fiscal 2018 realizadas, que atiendan las áreas de mejora del Fondo con base en la recomendaciones y sugerencias señaladas por el evaluador externo.
- Hace falta incluir en la información que se reporta sobre el ejercicio del Fondo, la distribución geográfica de los proyectos y la población beneficiada directa o indirecta de los recursos del Fondo.
- La entidad federativa no cuenta con un Pp específico para el ejercicio de los recursos del Fondo, por lo tanto, no cuenta con una MIR del Fondo a nivel estatal.
- La entidad federativa no cuenta con un mecanismo de sistematización de la información del ejercicio de los recursos del Fondo propio de la entidad federativa, que permita el monitoreo y seguimiento del desempeño del Fondo.



- La entidad federativa no cuenta con indicadores federales, ni tampoco indicadores estatales que permitan medir los resultados concretos de la aplicación de los recursos del Fondo.
- La información que se reporta de manera trimestral a la SHCP a través del SRFT no cumple con los pilares de la calidad de la información establecida en el artículo 70 de la LGCG. Lo anterior debido entre otras razones a que no se cumplen los momentos contables.
- No se identificó información documentada que permita monitorear el desempeño del Fondo de Capitalidad.
- La información trimestral que las URG cargan en el SRFT y la que se envía a la Cuenta Pública 2020 no es congruente.
- No se identificó información del avance en la consecución de los objetivos del Fondo, que permita cuantificar a los beneficiarios finales de las acciones que se realizan con los recursos del Fondo.

2.2.4 Amenazas:

- En el Decreto del PEF 2019 y 2020 no se estableció la asignación presupuestal a este Fondo, lo cual limita la planeación de los recursos por parte de los responsables del Fondo y de los Pp.

3. CONCLUSIONES Y RECOMENDACIONES DE LA EVALUACIÓN

3.1 Describir brevemente las conclusiones de la evaluación:

Los recursos del Fondo de Capitalidad tienen el carácter de subsidios federales y deben destinarse a programas y proyectos con impacto en la Ciudad de México, los cuales contribuyen a mantener las condiciones que se requieren como sede de los Poderes de la Unión y la Capital de los Estados Unidos Mexicanos.

El Fondo de Capitalidad pertenece al Ramo General 23, el cual se caracteriza por ser un instrumento de política presupuestaria orientada a atender obligaciones y compromisos del Gobierno Federal. Derivado de la amplitud de los objetivos que tiene el Fondo de Capitalidad sobre el uso de los recursos; así como para atender una multiplicidad de destinos establecidos en el numeral 4 de los Lineamientos de Operación del Fondo. Las prioridades de la Ciudad de México son muchas y muy variables de un año a otro, por lo tanto, los recursos se destinan conforme a esas necesidades y problemáticas que van surgiendo. Así, la diversidad y flexibilidad en el uso de los recursos, hace que el Fondo se vea como una fuente de financiamiento para hacer frente a necesidades que no están sustentadas en un diagnóstico específico para el Fondo.

Al respecto, para el Fondo de Capitalidad no existe una reglamentación y normatividad precisa sobre el monto que se le asignará anualmente, lo cual trae como consecuencia que los criterios de distribución contenidos en la regulación no sean claros y definidos. Asimismo, en el Decreto del PEF 2019 y 2020 no se estableció la asignación presupuestal a este Fondo, lo cual limita la planeación de los recursos por parte de los responsables del Fondo y de los Programas presupuestarios. Por lo tanto, el Fondo es un Programa que no siempre se da de alta al inicio del ejercicio y tampoco es una fuente de financiamiento recurrente para los Programas presupuestarios de la estructura programática estatal.

Así, en 2020, la Ciudad de México destinó los recursos del Fondo en los rubros de gasto: a) procuración de justicia, b) infraestructura vial primaria, c) infraestructura cultural, turística o de transporte público, d) vigilancia y e) medio ambiente. Para la operación de estos rubros de gasto el Gobierno de la Ciudad de México se apoya de intervenciones públicas estatales que en su conjunto integran 9 Pp ejecutados por cinco Dependencias y Órganos Desconcentrados ejecutores del gasto (URG) y a su vez estas fungen como fuente de financiamiento para apoyar 16 proyectos locales que van desde la construcción de infraestructura de conectividad, construcción de líneas y redes de agua potable en todas las Alcaldías de la Ciudad de México hasta restauración ambiental. De este modo, el presupuesto ejercido en 2020 por las URG queda como sigue: El C5 ejerció un presupuesto de 339.5 mdp, el SACMEX 288.4 mdp, la SOBSE 74.7 mdp, la SSC 50.9 mdp y por último la SEDEMA 21.9 mdp. Del total de los 16 proyectos, 6 fueron financiados con recursos 2020 los cuales fueron ejecutados por la SOBSE y la SEDEMA y 10 con recursos 2019 ejecutados por la SSC, C5 y SACMEX.

Si bien, la entidad federativa prioriza las necesidades más apremiantes cada año, en función de los deberes y de las obligaciones, éstas no están justificadas en un diagnóstico. Por lo tanto, es necesario elaborar el diagnóstico específico para el Fondo que describa la o las problemáticas que podrían atenderse en la entidad federativa considerando los 7 rubros de gasto del numeral 4 de los Lineamientos de Operación del Fondo, de manera que se justifique si la asignación de los recursos del Fondo a otros rubros de gasto es o no la adecuada; y si se están atendiendo las necesidades más apremiantes de la Ciudad de México.

El Fondo tampoco cuenta con una planeación estratégica, en la que se determine la magnitud de la o las problemáticas que se pretenden atender con los recursos del Fondo para cada uno de los 7 rubros de gasto y su relación con los Pp financiados del Fondo; una planeación de corto, mediano y largo plazos que permita orientar la asignación anual de recursos y vislumbrar en el mediano plazo como contribuir con los objetivos de los instrumentos de planeación nacional y estatal establecidos en el PND y en el PGCDMX 2019-2024.

Asimismo, la entidad federativa deberá incluir instrumentos de monitoreo y evaluación para su seguimiento, por ejemplo, una MIR o Fichas de Indicadores de Desempeño, que permita medir el cumplimiento de objetivos y metas del Fondo.



De este modo, la Ciudad de México podrá contar con los instrumentos de diseño, planeación y seguimiento que utiliza cualquier Programa, que transparente el uso de los recursos del Fondo y su contribución a los objetivos y metas de los instrumentos de planeación estatal.

La instrumentación del Fondo en la entidad federativa no está orientada a la obtención de resultados, ya que no permite el seguimiento y la valoración de los resultados específicos del Fondo. Al respecto, se identificó que el Fondo no cuenta con una MIR federal ni tampoco una MIR estatal, por lo que no se identificó información de desempeño. En el caso de los Pp que recibieron financiamiento del Fondo, la mayoría de los Pp son de reciente creación (2020) y a la fecha (2021) sus respectivos instrumentos de diseño aún no fueron presentados y durante este ejercicio fiscal no se reportaron resultados de indicadores de los Pp. Por lo tanto, el seguimiento no se puede dar ni por la vía federal y estatal, ni tampoco a través de las MIR de los Pp asociados al Fondo.

De manera particular, en relación con los proyectos de inversión local no se cuenta con información que permita vincular directamente los proyectos financiados con sus respectivos Pp.

La información que se reporta en los informes trimestrales a la Cuenta Pública y a la SHCP a través del SRFT no es homogénea, congruente, completa y actualizada.

Se identificó que el Fondo y los Pp no definen y cuantifican la población potencial, objetivo y atendida o áreas de enfoque de los Pp, con el objeto de evaluar los resultados del Fondo en cuanto a su cobertura.

En relación con la transparencia y rendición de cuentas. Los documentos normativos del Fondo están disponibles en una página electrónica del Fondo de Capitalidad y en el DOF, con excepción del Convenio para el Otorgamiento de Subsidios (el cual se difunde por parte de la SAF de la Ciudad de México). En lo que respecta a la información para monitorear el desempeño del Fondo se observó que no está actualizada, pero sí está disponible en la página de la SHCP y el portal de transparencia fiscal de la SAF de la Ciudad de México.

Asimismo, las URG promueven mecanismos de participación ciudadana para el seguimiento del gasto, por ejemplo, la URG C5 se apoya de las llamadas de emergencia al teléfono 911 y la SOBSE dispone de un Sistema Único de Atención a incidencias.

Con la finalidad de fortalecer la eficiencia y calidad de la inversión pública, se sugiere que la distribución de los recursos del Fondo se defina desde la planeación, es decir, que se señale en el proceso de integración del Presupuesto de Egresos de la entidad federativa, los rubros de gasto a los que se orientará el Fondo conforme a las necesidades más apremiantes de la Ciudad de México.

3.2 Describir las recomendaciones de acuerdo con su relevancia:

1. Elaborar un diagnóstico específico para el Fondo atendiendo a los criterios metodológicos de la MML, en el que se consideren los elementos mínimos para su diseño, entre otros: identificación del estado actual y evolución de la o las problemáticas que podrían atenderse con recursos del Fondo, dentro del marco de los 7 destinos de gasto establecidos en el numeral 4 de los Lineamientos de Operación del Fondo, justificación teórica y empírica de la intervención, árbol del problema, árbol del objetivo, los Pp a financiar, población potencial y objetivo, así como su nivel de cobertura, indicadores y presupuesto.

2. Contar con una dependencia de la Ciudad de México que se coordine con la SHCP y las URG, para que sea la encargada de la planeación, ejecución y seguimiento de los recursos del Fondo.

3. Definir la distribución de los recursos del Fondo desde la planeación, es decir, se sugiere se establezca la creación de una Estrategia de distribución de los recursos del Fondo, así como, la emisión de lineamientos locales para la planeación de la ejecución de los recursos del Fondo. De esta manera, se podrá precisar y determinar las reglas sobre cómo ejercer estos recursos, cómo convenirlos y qué hacer cuando hay recursos adicionales a los que se aprobaron.

4. Integrar un documento de planeación estratégica basado en un diagnóstico en el que se determine el objetivo estratégico que persigue el Fondo y su relación con los Pp, planee las estrategias y líneas de acción necesarias para su cumplimiento, así como los indicadores que permitan dar seguimiento a los resultados alcanzados y metas congruentes con los objetivos y con la problemática a cuya atención contribuyan los recursos del Fondo.

5. Definir y cuantificar la población potencial, objetivo y atendida o áreas de enfoque de los Pp, con el objeto de evaluar los resultados del Fondo en cuanto a su cobertura.

6. Incluir en la Cartera de programas y proyectos la información sobre el tipo de rubro de gasto del Fondo y los Pp a través de los cuales se ejecutarán los programas y proyectos.

7. Crear un grupo de trabajo interinstitucional entre las URG coordinado por la SAF de la Ciudad de México, con el fin de identificar de manera colegiada los rubros a los que el Fondo destinará los recursos, orientados a los destinos más apremiantes de la Ciudad de México, así como establezca mecanismos de seguimiento para la ejecución del Fondo.

8. Analizar la pertinencia legal y normativa para emitir procedimientos o lineamientos que regulen el funcionamiento del Fondo, en los cuales se determine un mecanismo para contar con información que permita identificar periódicamente las necesidades que pueden atenderse con recursos del Fondo, las dificultades que enfrenta en la operación cada política pública asociada a los rubros de gasto y el cumplimiento de los objetivos y metas a alcanzar; así como las estrategias para implementarlas y alcance de las mismas, asignar responsables; seguimiento de los procesos y diagramas de flujo. Con ello, la entidad federativa contará con una guía para la operación de los recursos del Fondo que actúe bajo los mismos criterios.



9. Fortalecer los controles internos. Para ello, las URG deberán apegarse cabalmente a los Lineamientos de Control Interno de la Administración Pública de la Ciudad de México; con el fin de que los recursos se apliquen en tiempo y forma.
10. Dar cumplimiento a los ASM derivados de las evaluaciones Específica de Desempeño al Fondo de Capitalidad ejercicio fiscal 2017 y de Diseño a los Pp K005 y K006 ejercicio fiscal 2018, con el fin de contribuir en la optimización del desempeño del Fondo y de los Pp y por ende de las políticas públicas.
11. Cumplir con la información pormenorizada que se reporta en los informes trimestrales, es decir, se debe incluir información sobre los contratos bajo los cuales se realizan los proyectos, la distribución geográfica de los proyectos y acciones y la población beneficiada directa o indirecta de los recursos del Fondo.
12. Diseñar instrumentos (indicadores) que permitan dar cuenta de los resultados de la aplicación de los recursos del Fondo en las políticas y programas públicos implementados en la entidad federativa, los cuales deberían ser congruentes con los destinos de rubros de gasto establecidos en el numeral 4 de los Lineamientos de Operación del Fondo, lo anterior con el fin de medir los efectos concretos que se generan con dichos recursos. Esta acción de mejora puede ser realizada por la entidad federativa en colaboración con los actores involucrados en el proceso de planeación y operación del Fondo.
13. Establecer un mecanismo de sistematización de la información del ejercicio de los recursos del Fondo propio de la entidad federativa como por ejemplo el SRFT, con el fin de que en este sistema informático se registre, vigile y monitoree la autorización y ejercicio (momentos de gasto) del presupuesto de egresos, así como el seguimiento trimestral del cumplimiento de metas.
14. Elaborar la MIR estatal o Fichas de Indicadores de Desempeño para el Fondo, con el fin de poder medir el cumplimiento de las metas establecidas para la consecución de los objetivos del Fondo y de los Pp estatales y su enfoque hacia el PbR.
15. Fortalecer la coordinación entre la SAF y las URG de los Pp, para la integración, revisión y validación de la información, que permita monitorear el desempeño del Fondo.
16. Elaborar Fichas de Indicadores de Desempeño que permita el seguimiento y la valoración de los resultados específicos del Fondo.
17. Generar un mecanismo de validación de la información entre la SAF y las URG de los Pp, con la finalidad de que la información se suministre de manera congruente y con el detalle suficiente y se valide entre los actores implicados.
18. Cuantificar a los beneficiarios finales (directos e indirectos) de las acciones que se realizan con recursos del Fondo.

4. DATOS DE LA ESTANCIA EVALUADORA

4.1 Nombre del coordinador de la evaluación: Dra. Alma Rosa Mendoza Rosas.
4.2 Cargo: Coordinadora de Evaluación.
4.3 Institución a la que pertenece: Persona física.
4.4 Principales colaboradores: Dra. Maribel Avilés Cano
4.5 Correo electrónico del coordinador de la evaluación: alma.mendoza@gmail.com
4.6 Teléfono (con clave lada): 595 933 7219

5. IDENTIFICACIÓN DEL (LOS) PROGRAMA(S)

5.1 Nombre del (los) programa(s) evaluado(s): Fondo de Capitalidad de la Ciudad de México.
5.2 Siglas: Fondo de Capitalidad
5.3 Ente público coordinador del (los) programa(s): Secretaría de Administración y Finanzas de la CDMX
5.4 Poder público al que pertenece(n) el(los) programa(s): Poder Ejecutivo <input type="checkbox"/> Poder Legislativo <input type="checkbox"/> Poder Judicial <input type="checkbox"/> Ente Autónomo <input type="checkbox"/>
5.5 Ámbito gubernamental al que pertenece(n) el(los) programa(s): Federal <input type="checkbox"/> Estatal <input checked="" type="checkbox"/> Local <input type="checkbox"/>
5.6 Nombre de la(s) unidad(es) administrativa(s) y de (los) titular(es) a cargo del (los) programa(s):
5.6.1 Nombre(s) de la(s) unidad(es) administrativa(s) a cargo de (los) programa(s): Encargado del Despacho de la Dirección General de Administración y Finanzas en el C5. Director General de Administración y Finanzas en la SEDEMA. Director General de Finanzas en la SSC. Director General de Administración y Finanzas en el SACMEX. Director General de Administración y Finanzas en la SOBSE.
5.6.2 Nombre(s) de (los) titular(es) de la(s) unidad(es) administrativa(s) a cargo de (los) programa(s) (nombre completo, correo electrónico y teléfono con clave lada):



Nombre:	Unidad administrativa:
Lic. Mario Aguilar Reyes Correo: maguilarr@c5.cdmx.gob.mx ; tel. 5036-3000 Ext. 15237	Encargado del Despacho de la Dirección General de Administración y Finanzas en el C5.
Lic. Raúl Pérez Durán Correo: dgaf@sedema.cdmx.gob.mx ; tel. 55-5345-8000 Ext. 1201	Director General de Administración y Finanzas en la SEDEMA.
CP. Héctor Gabriel García Torres Correo: hggarciat@ssc.cdmx.gob.mx ; tel. 55 5242-5100 Ext. 7125	Director General de Finanzas en la SSC.
Fermín Salvador González García Correo: fermin.gonzalez@sacmex.cdmx.gob.mx ; tel. 55-9017-4603 Ext. 0411	Director General de Administración y Finanzas en el SACMEX.
M.A.P.P. Gerardo Calzada Sibilla Correo: gcalzadas@cdmx.gob.mx ; tel. 5345-8227	Director General de Administración y Finanzas en la SOBSE.

6. DATOS DE CONTRATACIÓN DE LA EVALUACIÓN

6.1 Tipo de contratación
6.1.1 Adjudicación Directa ___X_ 6.1.2 Invitación a tres ___ 6.1.3 Licitación Pública Nacional ___ 6.1.4 Licitación Pública Internacional ___ 6.1.5 Otro: (Señalar) _____
6.2 Unidad administrativa responsable de contratar la evaluación: Dirección General de Administración y Finanzas de la Ciudad de México.
6.3 Costo total de la evaluación: \$99,999.99
6.4 Fuente de Financiamiento: Fiscales (Recursos Propios)

7. DIFUSIÓN DE LA EVALUACIÓN

7.1 Difusión en internet de la evaluación: http://www.finanzas.cdmx.gob.mx/
7.2 Difusión en internet del formato: http://www.finanzas.cdmx.gob.mx/

Resumen ejecutivo

La presente Evaluación Específica de Desempeño al Fondo de Capitalidad, en el marco del Programa Anual de Evaluación del Gobierno de la Ciudad de México para el Ejercicio Fiscal 2021 (PAE 2021) tiene el objetivo de “Valorar de forma imparcial el desempeño del Fondo de Capitalidad y de los Pp financiados con el mismo, a través de la verificación del cumplimiento de sus metas y objetivos con base en indicadores estratégicos y de gestión, con el fin de identificar las diferencias entre el desempeño real y el esperado. Así como revisar la creación y el diseño de los Pp que fueron financiados con los recursos del Fondo, con el fin de verificar la vinculación de sus objetivos, analizar la consistencia entre su diseño, la contribución a la resolución del problema o necesidad para los cuales fueron creados e identificar posibles complementariedades, similitudes y duplicidades con otros Pp”.

La evaluación forma parte integral de los Términos de Referencia (TdR) para la Evaluación Específica de Desempeño al Fondo de capitalidad y Específica de Desempeño y Diseño a los Programas presupuestarios financiados con sus recursos 2020, y da cumplimiento al Anexo A de los TdR, como informe individual de la Evaluación Específica de Desempeño al Fondo de Capitalidad.

De este modo, para el desarrollo de la evaluación y de acuerdo con los TdR definidos para ello, se realizó análisis de gabinete, el cual consistió en la revisión documental de la normativa federal y estatal y de los documentos conceptuales del Fondo de Capitalidad y de los Pp financiados con sus recursos; así como de la información proporcionada por las Unidades Responsables del Gasto (URG) que ejecutaron recursos del Fondo a través de Programas y proyectos. La revisión documental se complementó con la aplicación de entrevistas a los servidores públicos responsables de la ejecución del Fondo y de los Pp, a fin de recabar la información necesaria para la evaluación.

El informe está integrado por cinco Capítulos, los cuales responden a los objetivos y especificaciones del modelo de TdR. A continuación, se presenta un análisis breve con los aspectos más relevantes de la evaluación, los resultados de los principales hallazgos y recomendaciones.

Capítulo 1. Identificación de las características del Fondo

Los recursos del Fondo de Capitalidad tienen como marco normativo el Convenio para el Otorgamiento de Subsidios de la Ciudad de México y los Lineamientos de Operación del Fondo de Capitalidad de la Ciudad de México, su objetivo es “Apoyar a la Ciudad de México, en consideración a su condición de sede de los Poderes de la Unión y Capital de los Estados Unidos Mexicanos, en términos del artículo 44 de la Constitución Política de los Estados Unidos Mexicanos, con recursos para la ejecución de Programas y proyectos que tienen como objetivo el incremento de capital físico en la Ciudad de México, que contribuyan al crecimiento de la actividad económica y la creación de empleos”; y los recursos podrán destinarse a los siguientes rubros: a) Infraestructura y equipamiento en materia de procuración de justicia, readaptación social, y protección civil y rescate; b) Inversión e infraestructura vial primaria, incluyendo su construcción, modernización, reconstrucción, ampliación, remodelación, etc.; c) Inversión en infraestructura cultural, turística o de transporte público; d) Infraestructura, equipamiento y mantenimiento, en materia de vigilancia; e) Inversión en materia ambiental, tal como mantenimiento de suelos de conservación, infraestructura hidráulica, y para el manejo integral de residuos sólidos; f) Inversión en infraestructura y equipamiento de puntos de

recaudación de impuestos locales, y g) La reconstrucción de la infraestructura pública dañada en la Ciudad de México como consecuencia de fenómenos naturales perturbadores.

En 2020, el monto total asignado al Fondo ascendió a 1,998 mdp y se orientó en los siguientes rubros de gasto: a) procuración de justicia, b) infraestructura vial primaria, c) infraestructura cultural, turística o de transporte público, d) vigilancia y e) medio ambiente, lo cual cumple con lo establecido en el numeral 4 de los Lineamientos de Operación del Fondo.

Para la operación de estos rubros de gasto el Gobierno de la Ciudad de México a través de la SAF de la Ciudad de México señaló que, en 2020, los recursos federales del Fondo se vincularon con 9 Pp de la estructura programática estatal los cuales fueron ejecutados por cinco URG, quienes a su vez fungen como fuente de financiamiento para apoyar 16 proyectos de inversión local que van desde la construcción de infraestructura de conectividad, construcción de líneas y redes de agua potable hasta restauración ambiental.

Los 9 Pp financiados del Fondo y las cinco URG instancias ejecutoras fueron: El Pp E022 “*Cuidado y Conservación de los Bosques, Áreas de Valor Ambiental y Suelo de Conservación*”, ejecutado por la Secretaría del Medio Ambiente (SEDEMA); el E053 “*Protección Ciudadana, Orden Público y Paz Social*” de la Secretaría de Seguridad Ciudadana (SSC); E065 “*Servicio Integral de Operación y Atención a Emergencias*” del Centro de Comando, Control, Cómputo, Comunicaciones y Contacto Ciudadano (C5); el U002 “*Agua Potable, Drenaje y Saneamiento*” y K003 “*Infraestructura de Agua Potable, Alcantarillado y Saneamiento*” ejecutados por el Sistema de Aguas de la Ciudad de México (SACMEX); y los Pp K005 “*Mejoramiento y Mantenimiento de la Infraestructura Urbana*”, K006 “*Mejoramiento y Mantenimiento de la Infraestructura Vial*”, K008 “*Ampliación, Operación y Mantenimiento de Alumbrado Público*” y K010 “*Construcción, Mantenimiento y Ampliación de Edificios Públicos*” ejecutados por la Secretaría de Obras y Servicios (SOBSE).

De este modo, el presupuesto ejercido en 2020 por las URG queda como sigue: El C5 ejerció un presupuesto de 339.5 mdp, el SACMEX 288.4 mdp, la SOBSE 74.7 mdp, la SSC 50.9 mdp y por último la SEDEMA 21.9 mdp. Por lo que, el total del presupuesto ejercido en 2020 del Fondo fue de 775.4 mdp y como referente, el total del presupuesto modificado fue de 3,415.4 mdp, lo cual permite observar que no se devengó el presupuesto modificado al cien por ciento durante el 2020.

En relación con la cobertura de atención, se identificó que los 9 Pp que recibieron financiamiento del Fondo, no presentaron información oficial en la que se señale la definición y cuantificación de la población potencial y objetivo y tampoco cuantificaron a los beneficiarios finales de las acciones y proyectos.

Por último, en cuanto a la alineación a los objetivos nacionales y locales, no se identificó la existencia de alguna vinculación de los objetivos del Fondo con los instrumentos de planeación de mediano plazo, toda vez que el Fondo no cuenta con una MIR federal ni tampoco una MIR estatal que permita identificar objetivos estratégicos y verificar su alineación con los objetivos de los Pp locales, con indicadores estratégicos y de gestión, que con su cumplimiento contribuyan con los objetivos nacionales y locales. Por su parte, en el caso de los 9 Pp, se identificó que éstos se vinculan con el Programa de Gobierno de la Ciudad de México (PGCDMX 2019-2024) con los Ejes 1. Igualdad de Derechos, 2. Ciudad Sustentable, 3. Más y Mejor Movilidad, 5. Cero Agresiones y Más Seguridad y 6. Ciencia Innovación y Transparencia, respectivamente.

Capítulo 2. Contribución y destino

La entidad federativa no cuenta con un diagnóstico robusto que integre las problemáticas a las que el Fondo contribuye. Los recursos del Fondo llegan a la SAF de la Ciudad de México, quién se encarga de dispersar estos

a las URG y a su vez estas ejecutan programas y proyectos financiados con recursos provenientes de varias fuentes de financiamiento entre ellas, el Fondo de Capitalidad. Por lo que, cada URG identifica la problemática que le corresponde atender en su sector.

Al respecto, de los 9 Pp que recibieron recursos del Fondo, con excepción de los Pp E053 “Protección Ciudadana, Orden Público y Paz Social” y E065 “Servicio Integral de Operación y Atención a Emergencias” cuyos diagnósticos cumplen con los criterios metodológicos de la MML, siete de éstos Pp no cuentan diagnósticos que expliquen la relación entre las problemáticas que el Fondo contribuye a atender en la entidad federativa y que cumplan con la metodología. Cabe señalar que la mayoría de éstos Pp fueron creados en el ejercicio fiscal 2020, pero a la fecha (2021) aun no presentan sus respectivos instrumentos de diseño.

También, se identificó que la entidad federativa no dispone de un documento de planeación o una estrategia de cobertura documentada para el Fondo, en el que se determine el objetivo estratégico que persigue el Fondo y su relación con los Pp, planee las estrategias y líneas de acción necesarias para su cumplimiento. Al respecto, se identificó que las URG siguen la planeación del Programa de Gobierno y del Programa de Operación Anual (POA) como instrumento de planeación y seguimiento a los objetivos de gestión y metas físicas y financieras.

Es importante mencionar que para el Fondo no existe una reglamentación y normatividad precisa sobre el monto que se le asignará anualmente, lo cual trae como consecuencia que los criterios de distribución no sean claros y definidos. Al respecto, se identificó que en el Decreto del PEF 2019 y 2020 no se estableció la asignación presupuestal para este Fondo.

En relación con la cobertura, se identificó que el Fondo y los 9 Pp no definen y cuantifican la población potencial, objetivo y atendida. En consecuencia, tampoco presentaron información documentada, que señale los procedimientos institucionales sistematizados para determinar y cuantificar a sus poblaciones.

Por otra parte, se identificó que la información documentada sobre el destino de los recursos no cuenta con el detalle suficiente, es decir, si bien la información se desagrega por Capítulo de gasto, URG y Proyecto, hace falta incluir la distribución geográfica de los proyectos y la población beneficiada con las obras y proyectos financiados con los recursos del Fondo.

No obstante, con la información que se genera del Fondo se calculó la eficiencia presupuestal (presupuesto ejercido/presupuesto modificado), para las cinco URG evaluadas. En el caso de la SOBSE la eficiencia presupuestal es del 0.03 ($74,733,782.46/2,705,531,803.54=0.03$), lo cual significa que la eficiencia presupuestal tiende a la baja.

También es importante mencionar que, debido a que el Fondo y los Pp no cuenta con diagnósticos, no se puede identificar si existen consistencia entre las necesidades a atender, los programas y proyectos autorizados para la prestación de los servicios y el destino de las aportaciones.

Por último, se identificaron las fuentes de financiamiento concurrentes de los 9 Pp para la ejecución de los proyectos y se calculó el porcentaje de recursos del Fondo respecto del total de recursos de cada uno de los 9 Pp. De mayor a menor para el E022 representa el 21.1%, para el E065 el 17.4%, para el K010 el 6.6%, para el K003 el 4.98%, para el K005 el 1.2%, para el E053 el 0.88%, para el K008 el 0.28%, para el U002 el 0.09% y por último para el K006 el 0.01%.

Capítulo 3. Gestión y Operación

En relación con los procesos clave en la gestión y operación del Fondo, se identificó que la normativa del Fondo permite identificar los procesos sobre el ejercicio y seguimiento del Fondo; así como los responsables en cada etapa de estos procesos. Sin embargo, en el caso particular del proceso de asignación, no queda claro cuáles son los criterios para asignar los recursos a los programas y proyectos presentados por las URG.

Es importante señalar que si bien, el Fondo cuenta con la instrumentación para la programación y presupuestación, no se observó que las URG se apeguen a la normativa aplicable, es decir, para la elaboración del POA no todas las URG cumplen con el Guion del POA (GPOA). Asimismo, la información que se reporta de manera trimestral no cumple con los estándares de la información, que permita analizar y dar seguimiento al ejercicio de los recursos federales transferidos.

Por otro lado, se identificó que el Fondo hace un control de riesgos asociados a su operación, ya que las URG siguen los Lineamientos de Control Interno de la Administración Pública de la Ciudad de México, así como una serie de mecanismos para controlar riesgos y eventualidades. No obstante, la auditoría de cumplimiento realizada por la Auditoría Superior de la Federación 2018 (ASF 2018) al Fondo de Capitalidad, dictaminó que la Ciudad de México no dispone de un adecuado sistema de control interno que le permita identificar y atender los riesgos que limitan el cumplimiento de los objetivos del Fondo.

También se identificó, que las URG no cuentan con procesos institucionalizados y estandarizados para supervisar el ejercicio de los recursos del Fondo de una manera integral. Si bien, los recursos se ejercen de acuerdo con los Lineamientos y el Convenio, no se dispone de un mecanismo integral para el seguimiento de los recursos del Fondo, en el que se asignen responsables y los procedimientos sean conocidos por todos los operadores del Fondo.

Para la toma de decisiones el Fondo cuenta con la Evaluación Específica de Desempeño 2017, Evaluaciones de Diseño a los Pp K005 y K006 ejecutados por la SOBSE y una Auditoría de Cumplimiento en 2018 por la ASF. Sin embargo, no hay evidencia de Aspectos Susceptibles Mejora (ASM) y tampoco que los resultados se usen para la toma de decisiones y que esto se realice de manera participativa donde participen operadores, gerentes y personal de las instancias ejecutoras del Fondo.

Finalmente, se identificó que los informes trimestrales enviado a la SHCP a través del Sistema de Recursos Federales Transferidos (SRFT) están sistematizados, pero los Informes de Avance Trimestral (IAT) y de Cuenta pública, únicamente se encuentran en archivo Excel y disponibles en el portal de transparencia fiscal de la SAF, pero no están sistematizados.

Capítulo 4. Orientación y Medición de Resultados

El Fondo no cuenta como tal, con una MIR federal ni tampoco una MIR estatal, que permita verificar su contribución a los objetivos del Programa de gobierno, con los objetivos de los Pp locales, con indicadores estratégicos y de gestión, que con su cumplimiento contribuyan con los objetivos de los instrumentos de planeación de corto, mediano y largo plazos.

Derivado de lo anterior, el Fondo no cuenta con indicadores federales o estatales que permitan el seguimiento puntual a los resultados de los recursos federales transferidos del Fondo, ya que no hay objetivos que desde la Federación se hayan planteado alcanzar con el ejercicio de los recursos transferidos del Fondo. En el caso de los Pp que recibieron financiamiento del Fondo, no se reportaron resultados de

indicadores en 2020, por lo que tampoco permiten monitorear el desempeño del Fondo. Por lo tanto, los resultados del Fondo a nivel Fin y Propósito únicamente se documenta a través de las evaluaciones realizadas al Fondo y a los Pp K005 y K006 ejecutados por la SOBSE.

Al respecto, tampoco se identificó que, a nivel estatal el Fondo cuente con un sistema para monitorear la información del desempeño del Fondo aparte del SRFT, en el que se sistematice la información específica que se genera del ejercicio del Fondo.

Por lo tanto, en relación con este Capítulo, se concluye que en 2020 la instrumentación del Fondo de Capitalidad en la entidad federativa no está orientada a la obtención de resultados, ya que no se cuenta con información de desempeño a nivel federal y estatal (Fondo y Pp), solamente el cumplimiento de las metas físicas y financieras de los Pp, que cumplen con objetivos de gestión y no con objetivos estratégicos.

Capítulo 5. Generación de Información y Rendición de Cuentas

La información documentada que se reporta para monitorear el desempeño del Fondo no cuenta con las siguientes características: no está desagregada, es decir con el detalle suficiente sobre el ejercicio, destino y resultados; no está completa, esto es, no incluye la totalidad de la información solicitada; tampoco es congruente, es decir no está consolidada y validada de acuerdo con el procedimiento establecido en la normatividad aplicable y no está actualizada de acuerdo con la periodicidad definida en la normativa aplicable.

En relación con los mecanismos documentados de transparencia y rendición de cuentas. Se identificó que los documentos normativos del Fondo se publican en el DOF, con excepción del Convenio para el Otorgamiento de Subsidios (el cual se difunde por la SAF de la Ciudad de México). La información para monitorear el desempeño del Fondo no está actualizada, pero es pública, ya que se encuentra disponible en la página electrónica del Congreso de la Unión y la SAF de la Ciudad de México.

También, en la página principal de las URG, se localiza una sección de trámites a las solicitudes de acceso a la información en línea. Pero, este procedimiento es general para toda la información que generan las URG y no específica para el Fondo.

Igualmente, las URG promueven mecanismos de participación ciudadana para el seguimiento del gasto, por ejemplo, la URG C5 se apoya de las llamadas de emergencias al teléfono 911 y la SOBSE dispone de un Sistema Único de Atención a Incidencias en el que todos los días llegan reportes de las necesidades existentes en las vías primarias de la Ciudad de México.

Por último, la información del avance en la consecución de objetivos del Fondo no permite cuantificar a los beneficiarios finales de las acciones que se realizan con recursos del Fondo; pero, permite la rastreabilidad de los recursos que se ejercieron para alcanzar los resultados, solamente a través de los Pp financiados del Fondo, es decir, los proyectos son rastreables sobre todo cuando se trata de obras o acciones que generan bienes públicos concretos.

Principales recomendaciones:

- Elaborar un diagnóstico específico para el Fondo atendiendo a los criterios metodológicos definidos de la MML, en el que se consideren los elementos mínimos para su diseño, entre otros: identificación del estado actual y evolución de la o las problemáticas que podrían atenderse con recursos del Fondo,

dentro del marco de los 7 destinos de gasto establecidos en el numeral 4 de los Lineamientos de Operación del Fondo, justificación teórica y empírica de la intervención, árbol del problema, árbol del objetivo, los Pp a financiar, población potencial y objetivo, así como su nivel de cobertura, indicadores y presupuesto.

- Definir la distribución de los recursos del Fondo desde la planeación, es decir, se sugiere se establezca la creación de una Estrategia de distribución de los recursos del Fondo, así como, la emisión de lineamientos locales para la planeación de la ejecución de los recursos del Fondo. De esta manera, se podrá precisar y determinar las reglas sobre cómo ejercer estos recursos, cómo convenirlos y qué hacer cuando hay recursos adicionales a los que se aprobaron.
- Contar con una dependencia de la Ciudad de México que se coordine con la SHCP y las URG, para que sea la encargada de la planeación, ejecución y seguimiento de los recursos del Fondo.
- Integrar un documento de planeación estratégica basado en un diagnóstico en el que se determine el objetivo estratégico que persigue el Fondo y su relación con los Pp, planee las estrategias y líneas de acción necesarias para su cumplimiento, así como los indicadores que permitan dar seguimiento a los resultados alcanzados y metas congruentes con los objetivos y con la problemática a cuya atención contribuyan los recursos del Fondo. Este documento será adicional a los instrumentos de planeación estatal y los programas sectoriales que apliquen en los distintos rubros de gasto del Fondo.
- Definir y cuantificar la población potencial, objetivo y atendida o áreas de enfoque del Fondo y de los Pp financiados, con el objeto de evaluar los resultados del Fondo en cuanto a su cobertura.
- Crear un grupo de trabajo interinstitucional entre las URG que ejecutan recursos del Fondo coordinado por la SAF de la Ciudad de México, con el fin de identificar de manera colegiada los rubros de gasto a los que el Fondo destinará los recursos, orientados a los destinos más apremiantes de la Ciudad de México, así como establezca mecanismos de seguimiento para la ejecución del Fondo.
- Analizar la pertenencia legal y normativa para emitir procedimientos o lineamientos que regulen el funcionamiento del Fondo, en los cuales se determine un mecanismo para contar con información que permita identificar periódicamente las necesidades que pueden atenderse con recursos del Fondo, las dificultades que enfrenta en la operación cada política pública asociada a los rubros de gasto y el cumplimiento de los objetivos y metas a alcanzar; así como las estrategias para implementarlas y alcance de las mismas, asignar responsables; seguimiento de los procesos y diagramas de flujo. Con ello, la entidad federativa contará con una guía para la operación de los recursos del Fondo que actué bajo los mismos criterios.
- Fortalecer los controles internos. Para ello, las URG deberán apegarse cabalmente a los Lineamientos de Control Interno de la Administración Pública de la Ciudad de México; a fin de que los recursos se apliquen en tiempo y forma.
- Dar cumplimiento a los ASM derivados de las evaluaciones Específica de Desempeño al Fondo de Capitalidad ejercicio fiscal 2017 y de Diseño a los Pp K005 y K006 ejercicio fiscal 2018, a fin de contribuir en la optimización del desempeño del Fondo y de los Pp y por ende de las políticas públicas.



- Diseñar instrumentos (indicadores) que permitan dar cuenta de los resultados de la aplicación de los recursos del Fondo en las políticas y programas públicos implementados en la entidad federativa, los cuales deberán ser congruentes con los destinos de rubros de gasto establecidos en el numeral 4 de los Lineamientos de Operación del Fondo, lo anterior con el fin de medir los efectos concretos que se generan con dichos recursos. Esta acción de mejora puede ser realizada por la entidad federativa en colaboración con los actores involucrados en el proceso de planeación y operación del Fondo.
- Establecer un mecanismo de sistematización de la información del ejercicio de los recursos del Fondo propio de la entidad federativa como por ejemplo el SRFT, a fin de que en este sistema informático se registre, vigile y monitoree la autorización y ejercicio (momentos de gasto) del presupuesto de egresos, así como el seguimiento trimestral del cumplimiento de metas.
- Elaborar la MIR estatal o Fichas de Indicadores de Desempeño para el Fondo, a fin de poder medir el cumplimiento de las metas establecidas para la consecución de los objetivos del Fondo y de los Pp estatales y su enfoque hacia el PbR.
- Fortalecer la coordinación entre la SAF y las URG de los Pp, para la integración, revisión y validación de la información, que permita monitorear el desempeño del Fondo.
- Generar un mecanismo de validación de la información entre la SAF y las URG de los Pp, con la finalidad de que la información se suministre de manera congruente y con el detalle suficiente y se valide entre los actores implicados.
- Cuantificar a los beneficiarios finales (directos e indirectos) de las acciones que se realizan con recursos del Fondo.