



GOBIERNO DE LA
CIUDAD DE MÉXICO

SECRETARÍA DE
ADMINISTRACIÓN Y FINANZAS

INFORME SOBRE EL EJERCICIO DE LOS RECURSOS FEDERALES TRANSFERIDOS

“EJERCICIO DEL GASTO”

PRIMER TRIMESTRE 2023

No.	Entidad	Municipio	Tipo de Registro	Ciclo de Recurso	Tipo de Recurso	Descripción Ramo	Clave Ramo	Descripción Programa	Clave Programa	Programa Fondo Convenio - Especifico	Dependencia Ejecutora	Rendimiento Financiero	Reintegro	Tipo de Gasto	Partida	Aprobado
1	Ciudad de México	Gobierno de la Entidad	Programa presupuestario	2019	FEDERALES (APORTACIONES, SUBSIDIOS Y CONVENIOS)	Seguridad y Protección Ciudadana	36	Subsidios en materia de seguridad pública	U001	Sin Especificar	Sin Especificar	873,435.23	-		Total del Programa Presupuestario	10,763,550.00
2	Ciudad de México	Gobierno de la Entidad	Partida genérica	2019	FEDERALES (APORTACIONES, SUBSIDIOS Y CONVENIOS)	Seguridad y Protección Ciudadana	36	Subsidios en materia de seguridad pública	U001	SOCORRO DE LEY	Secretaría de Seguridad Ciudadana			1 - Gasto corriente	221 - Productos alimenticios para personas	10,763,550.00
3	Ciudad de México	Gobierno de la Entidad	Programa presupuestario	2020	FEDERALES (APORTACIONES, SUBSIDIOS Y CONVENIOS)	Seguridad y Protección Ciudadana	36	Subsidios en materia de seguridad pública	U001	Sin Especificar	Sin Especificar	-	-		Total del Programa Presupuestario	11,173,700.00
4	Ciudad de México	Gobierno de la Entidad	Partida genérica	2020	FEDERALES (APORTACIONES, SUBSIDIOS Y CONVENIOS)	Seguridad y Protección Ciudadana	36	Subsidios en materia de seguridad pública	U001	SOCORRO DE LEY	Secretaría de Seguridad Ciudadana			1 - Gasto corriente	221 - Productos alimenticios para personas	11,173,700.00
5	Ciudad de México	Gobierno de la Entidad	Programa presupuestario	2021	FEDERALES (APORTACIONES, SUBSIDIOS Y CONVENIOS)	Cultura	48	Proyectos de infraestructura social del sector cultura	K009	Sin Especificar	Sin Especificar	76,299,740.86	455,317,678.59		Total del Programa Presupuestario	-
6	Ciudad de México	Gobierno de la Entidad	Partida genérica	2021	FEDERALES (APORTACIONES, SUBSIDIOS Y CONVENIOS)	Cultura	48	Proyectos de infraestructura social del sector cultura	K009		Secretaría del Medio Ambiente			1 - Gasto corriente	316 - Servicios de telecomunicaciones y satélites	-
7	Ciudad de México	Gobierno de la Entidad	Partida genérica	2021	FEDERALES (APORTACIONES, SUBSIDIOS Y CONVENIOS)	Cultura	48	Proyectos de infraestructura social del sector cultura	K009		Secretaría de Obras y Servicios			2 - Gasto de Inversión	615 - Construcción de vías de comunicación	-
8	Ciudad de México	Gobierno de la Entidad	Partida genérica	2021	FEDERALES (APORTACIONES, SUBSIDIOS Y CONVENIOS)	Cultura	48	Proyectos de infraestructura social del sector cultura	K009		Secretaría de Obras y Servicios			2 - Gasto de Inversión	614 - División de terrenos y construcción de obras de urbanización	-
9	Ciudad de México	Gobierno de la Entidad	Partida genérica	2021	FEDERALES (APORTACIONES, SUBSIDIOS Y CONVENIOS)	Cultura	48	Proyectos de infraestructura social del sector cultura	K009		Secretaría de Obras y Servicios			2 - Gasto de Inversión	612 - Edificación no habitacional	-
10	Ciudad de México	Gobierno de la Entidad	Partida genérica	2021	FEDERALES (APORTACIONES, SUBSIDIOS Y CONVENIOS)	Cultura	48	Proyectos de infraestructura social del sector cultura	K009		Secretaría del Medio Ambiente			2 - Gasto de Inversión	622 - Edificación no habitacional	-
11	Ciudad de México	Gobierno de la Entidad	Partida genérica	2021	FEDERALES (APORTACIONES, SUBSIDIOS Y CONVENIOS)	Cultura	48	Proyectos de infraestructura social del sector cultura	K009		Secretaría del Medio Ambiente			1 - Gasto corriente	359 - Servicios de jardinería y fumigación	-
12	Ciudad de México	Gobierno de la Entidad	Partida genérica	2021	FEDERALES (APORTACIONES, SUBSIDIOS Y CONVENIOS)	Cultura	48	Proyectos de infraestructura social del sector cultura	K009		Secretaría del Medio Ambiente			1 - Gasto corriente	358 - Servicios de limpieza y manejo de desechos	-
13	Ciudad de México	Gobierno de la Entidad	Partida genérica	2021	FEDERALES (APORTACIONES, SUBSIDIOS Y CONVENIOS)	Cultura	48	Proyectos de infraestructura social del sector cultura	K009		Secretaría del Medio Ambiente			1 - Gasto corriente	351 - Conservación y mantenimiento menor de inmuebles	-
14	Ciudad de México	Gobierno de la Entidad	Partida genérica	2021	FEDERALES (APORTACIONES, SUBSIDIOS Y CONVENIOS)	Cultura	48	Proyectos de infraestructura social del sector cultura	K009		Secretaría del Medio Ambiente			1 - Gasto corriente	333 - Servicios de consultoría administrativa, procesos, técnica y en tecnologías de la información	-

No.	Modificado	Recaudado (Ministrado)	Comprometido	Devengado	Ejercido	Pagado	Contratos	Proyectos	Pagado SHCP	Pagado EF	ESTATUS	Observaciones (Captura)
1	10,763,550.00	10,763,550.00	-	-	-	-			N/A	N/A		
2	10,763,550.00	10,763,550.00	-	-	-	-	Sin Contratos	Sin Proyectos	N/A	N/A	Validado	
3	11,173,700.00	11,173,700.00	-	-	-	-			N/A	N/A		
4	11,173,700.00	11,173,700.00	-	-	-	-	Sin Contratos	Sin Proyectos	N/A	N/A	Validado	
5	2,258,852,062.27	2,258,852,062.27	1,344,428,274.39	1,344,428,274.39	1,344,428,274.39	1,344,428,274.39			N/A	N/A		[[{"Dependencia Ejecutora": "Secretaría de Obras y Servicios", "Observación": "Objeto: Transferir Recursos Presupuestarios Federales por parte de Cultura a las Entidades Federativas para realizar el Proyecto Complejo Cultura Bosque de Chapultepec"}, {"Dependencia Ejecutora": "Secretaría del Medio Ambiente", "Observación": "RECURSOS 2021"}]]
6	119,629,709.80	119,629,709.80	28,371,941.48	28,371,941.48	28,371,941.48	28,371,941.48	Sin Contratos	Sin Proyectos	N/A	N/A	Validado	
7	485,713,008.66	485,713,008.66	485,713,008.66	485,713,008.66	485,713,008.66	485,713,008.66	Sin Contratos	Sin Proyectos	N/A	N/A	Validado	
8	274,729,698.04	274,729,698.04	274,729,698.04	274,729,698.04	274,729,698.04	274,729,698.04	Sin Contratos	Sin Proyectos	N/A	N/A	Validado	
9	218,439,355.57	218,439,355.57	218,439,355.57	218,439,355.57	218,439,355.57	218,439,355.57	Sin Contratos	Sin Proyectos	N/A	N/A	Validado	
10	567,747,906.72	567,747,906.72	109,612,960.52	109,612,960.52	109,612,960.52	109,612,960.52	Sin Contratos	Sin Proyectos	N/A	N/A	Validado	
11	198,642,773.75	198,642,773.75	107,385,005.41	107,385,005.41	107,385,005.41	107,385,005.41	Sin Contratos	Sin Proyectos	N/A	N/A	Validado	
12	127,041,768.32	127,041,768.32	35,783,999.98	35,783,999.98	35,783,999.98	35,783,999.98	Sin Contratos	Sin Proyectos	N/A	N/A	Validado	
13	174,397,386.05	174,397,386.05	83,139,617.71	83,139,617.71	83,139,617.71	83,139,617.71	Sin Contratos	Sin Proyectos	N/A	N/A	Validado	
14	92,510,455.36	92,510,455.36	1,252,687.02	1,252,687.02	1,252,687.02	1,252,687.02	Sin Contratos	Sin Proyectos	N/A	N/A	Validado	

No.	Entidad	Municipio	Tipo de Registro	Ciclo de Recurso	Tipo de Recurso	Descripción Ramo	Clave Ramo	Descripción Programa	Clave Programa	Programa Fondo Convenio - Específico	Dependencia Ejecutora	Rendimiento Financiero	Reintegro	Tipo de Gasto	Partida	Aprobado
15	Ciudad de México	Gobierno de la Entidad	Programa presupuestario	2021	FIDEICOMISOS	Hacienda y Crédito Público	6	Aportaciones al fideicomiso de apoyo a municipios	R022	Sin Especificar	Sin Especificar	256,594.00	-		Total del Programa Presupuestario	-
16	Ciudad de México	Gobierno de la Entidad	Partida genérica	2021	FIDEICOMISOS	Hacienda y Crédito Público	6	Aportaciones al fideicomiso de apoyo a municipios	R022	CONVENIO DE ASIGNACIÓN DE RECURSOS	Secretaría de Desarrollo Económico			1 - Gasto corriente	332 - Servicios de diseño, arquitectura, ingeniería y actividades relacionadas	-
17	Ciudad de México	Gobierno de la Entidad	Programa presupuestario	2021	FEDERALES (APORTACIONES, SUBSIDIOS Y CONVENIOS)	Seguridad y Protección Ciudadana	36	Subsidios en materia de seguridad pública	U001	Sin Especificar	Sin Especificar	-	-		Total del Programa Presupuestario	10,963,900.00
18	Ciudad de México	Gobierno de la Entidad	Partida genérica	2021	FEDERALES (APORTACIONES, SUBSIDIOS Y CONVENIOS)	Seguridad y Protección Ciudadana	36	Subsidios en materia de seguridad pública	U001	SOCORRO DE LEY	Secretaría de Seguridad Ciudadana			1 - Gasto corriente	221 - Productos alimenticios para personas	10,963,900.00
19	Ciudad de México	Gobierno de la Entidad	Programa presupuestario	2022	FEDERALES (APORTACIONES, SUBSIDIOS Y CONVENIOS)	Aportaciones Federales para Entidades Federativas y Municipios	33	FAIS Entidades	I003	Sin Especificar	Sin Especificar	-	115,888.23		Total del Programa Presupuestario	-
20	Ciudad de México	Gobierno de la Entidad	Partida genérica	2022	FEDERALES (APORTACIONES, SUBSIDIOS Y CONVENIOS)	Aportaciones Federales para Entidades Federativas y Municipios	33	FAIS Entidades	I003		Secretaría de Obras y Servicios			2 - Gasto de Inversión	612 - Edificación no habitacional	-
21	Ciudad de México	Gobierno de la Entidad	Programa presupuestario	2022	FEDERALES (APORTACIONES, SUBSIDIOS Y CONVENIOS)	Aportaciones Federales para Entidades Federativas y Municipios	33	FASP	I011	Sin Especificar	Sin Especificar	12,321,322.93	3,591,906.88		Total del Programa Presupuestario	284,703,112.16
22	Ciudad de México	Gobierno de la Entidad	Partida genérica	2022	FEDERALES (APORTACIONES, SUBSIDIOS Y CONVENIOS)	Aportaciones Federales para Entidades Federativas y Municipios	33	FASP	I011	FASP	Secretaría de Seguridad Ciudadana			1 - Gasto corriente	271 - Vestuario y uniformes	189,099,970.60
23	Ciudad de México	Gobierno de la Entidad	Partida genérica	2022	FEDERALES (APORTACIONES, SUBSIDIOS Y CONVENIOS)	Aportaciones Federales para Entidades Federativas y Municipios	33	FASP	I011	FASP	Secretaría de Seguridad Ciudadana			2 - Gasto de Inversión	622 - Edificación no habitacional	81,476,412.71

No.	Modificado	Recaudado (Ministrado)	Comprometido	Devengado	Ejercido	Pagado	Contratos	Proyectos	Pagado SHCP	Pagado EF	ESTATUS	Observaciones (Captura)
15	1,223,240.00	1,223,240.00	1,223,240.00	-	-	-			N/A	N/A		[["Dependencia Ejecutora":"Secretaría de Desarrollo Económico", "Observación":"FONDO 25W415 ETIQUETADO-RECURSOS FEDERALES-FONDOS Y FIDEICOMISOS PÚBLICOS-FONDO PARA LA TRANSICIÓN ENERGÉTICA Y EL APROVECHAMIENTO SUSTENTABLE DE LA ENERGÍA FIDEICOMISO 2145-2021-LIQUIDA DE REMANENTES DE PRINCIPAL. Contratación de un corresponsable en seguridad estructural, para la aceptación de firma de corresponsable de la seguridad estructural de las 23 naves, de la construcción y puesta en marcha del proyecto de la Central Fotovoltaica y Sistemas de Generación Distribuida en la Central de Abasto de la CDMX."]]
16	1,223,240.00	1,223,240.00	1,223,240.00	-	-	-	Sin Contratos	Sin Proyectos	N/A	N/A	Validado	Contratación de un corresponsable en seguridad estructural, para la aceptación de firma de corresponsable de la seguridad estructural de las 23 naves, de la construcción y puesta en marcha del proyecto de la Central Fotovoltaica y Sistemas de Generación Distribuida en la Central de Abasto de la CDMX.
17	10,963,900.00	10,963,900.00	-	-	-	-			N/A	N/A		
18	10,963,900.00	10,963,900.00	-	-	-	-	Sin Contratos	Sin Proyectos	N/A	N/A	Validado	
19	31,884,111.77	31,884,111.77	31,884,111.77	31,884,111.77	31,884,111.77	31,884,111.77			69652350	N/A		
20	31,884,111.77	31,884,111.77	31,884,111.77	31,884,111.77	31,884,111.77	31,884,111.77	Sin Contratos	Sin Proyectos	N/A	N/A	Validado	El monto del modificado incluye los reintegros
21	284,703,112.16	284,703,112.16	284,703,112.16	284,703,112.16	284,703,112.16	284,703,112.16			147864006	N/A		[["Dependencia Ejecutora":"Secretaría de Seguridad Ciudadana", "Observación":"ESTOS RECURSOS SE ASIGNARON PARA LA ADQUISICIÓN DE VESTUARIO Y EQUIPAMIENTO"]]
22	189,099,970.60	189,099,970.60	189,099,970.60	189,099,970.60	189,099,970.60	189,099,970.60	Sin Contratos	Sin Proyectos	N/A	N/A	Validado	EL COMPROMISO SE REALIZA EN FUNCION DEL MONTO TOTAL ASIGNADO EN EL CONVENIO Y ANEXO TÉCNICO DEL FASP FORMALIZADO CON EL SECRETARIADO EJECUTIVO DEL SISTEMA NACIONAL DE SEGURIDAD PÚBLICA Y NO CONFORME A LAS MINISTRACIONES, SE LLEVÓ A CABO LA ADQUISICIÓN DE 32,225 PARES DE BOTAS; 32,225 CAMISAS; 32,225 GORRA TIPO BEISBOLERA; 40,437 IMPERMEABLES; 32,225 PANTALONES
23	81,476,412.71	81,476,412.71	81,476,412.71	81,476,412.71	81,476,412.71	81,476,412.71	Sin Contratos	Sin Proyectos	N/A	N/A	Validado	EL COMPROMISO SE REALIZA EN FUNCION DEL MONTO TOTAL ASIGNADO EN EL CONVENIO Y ANEXO TÉCNICO DEL FASP FORMALIZADO CON EL SECRETARIADO EJECUTIVO DEL SISTEMA NACIONAL DE SEGURIDAD PÚBLICA Y NO CONFORME A LAS MINISTRACIONES, SE LLEVÓ A CABO LA CONSTRUCCIÓN DE UN NUEVO EDIFICIO DE LA UNIPOL Y EL MEJORAMIENTO DEL ARBOTECHO.

No.	Entidad	Municipio	Tipo de Registro	Ciclo de Recurso	Tipo de Recurso	Descripción Ramo	Clave Ramo	Descripción Programa	Clave Programa	Programa Fondo Convenio - Específico	Dependencia Ejecutora	Rendimiento Financiero	Reintegro	Tipo de Gasto	Partida	Aprobado
24	Ciudad de México	Gobierno de la Entidad	Partida genérica	2022	FEDERALES (APORTACIONES, SUBSIDIOS Y CONVENIOS)	Aportaciones Federales para Entidades Federativas y Municipios	33	FASP	I011	FASP	Secretaría de Seguridad Ciudadana			2 - Gasto de Inversión	521 - Equipos y aparatos audiovisuales	540,420.80
25	Ciudad de México	Gobierno de la Entidad	Partida genérica	2022	FEDERALES (APORTACIONES, SUBSIDIOS Y CONVENIOS)	Aportaciones Federales para Entidades Federativas y Municipios	33	FASP	I011	FASP	Secretaría de Seguridad Ciudadana			2 - Gasto de Inversión	519 - Otros mobiliarios y equipos de administración	-
26	Ciudad de México	Gobierno de la Entidad	Partida genérica	2022	FEDERALES (APORTACIONES, SUBSIDIOS Y CONVENIOS)	Aportaciones Federales para Entidades Federativas y Municipios	33	FASP	I011	FASP	Secretaría de Seguridad Ciudadana			2 - Gasto de Inversión	515 - Equipo de cómputo y de tecnologías de la información	885,656.65
27	Ciudad de México	Gobierno de la Entidad	Partida genérica	2022	FEDERALES (APORTACIONES, SUBSIDIOS Y CONVENIOS)	Aportaciones Federales para Entidades Federativas y Municipios	33	FASP	I011	FASP	Secretaría de Seguridad Ciudadana			2 - Gasto de Inversión	512 - Muebles, excepto de oficina y estantería	1,840,189.20
28	Ciudad de México	Gobierno de la Entidad	Partida genérica	2022	FEDERALES (APORTACIONES, SUBSIDIOS Y CONVENIOS)	Aportaciones Federales para Entidades Federativas y Municipios	33	FASP	I011	FASP	Secretaría de Seguridad Ciudadana			2 - Gasto de Inversión	511 - Muebles de oficina y estantería	3,848,934.58
29	Ciudad de México	Gobierno de la Entidad	Partida genérica	2022	FEDERALES (APORTACIONES, SUBSIDIOS Y CONVENIOS)	Aportaciones Federales para Entidades Federativas y Municipios	33	FASP	I011	FASP	Secretaría de Seguridad Ciudadana			1 - Gasto corriente	283 - Prendas de protección para seguridad pública y nacional	2,475,092.00
30	Ciudad de México	Gobierno de la Entidad	Partida genérica	2022	FEDERALES (APORTACIONES, SUBSIDIOS Y CONVENIOS)	Aportaciones Federales para Entidades Federativas y Municipios	33	FASP	I011	FASP	Secretaría de Seguridad Ciudadana			1 - Gasto corriente	275 - Blancos y otros productos textiles, excepto prendas de vestir	4,536,435.62
31	Ciudad de México	Gobierno de la Entidad	Programa presupuestario	2022	FEDERALES (APORTACIONES, SUBSIDIOS Y CONVENIOS)	Aportaciones Federales para Entidades Federativas y Municipios	33	FAFEF	I012	Sin Especificar	Sin Especificar	-	11,979.74		Total del Programa Presupuestario	2,252,271,344.00
32	Ciudad de México	Gobierno de la Entidad	Partida genérica	2022	FEDERALES (APORTACIONES, SUBSIDIOS Y CONVENIOS)	Aportaciones Federales para Entidades Federativas y Municipios	33	FAFEF	I012		Sistema de Aguas de la Ciudad de México			2 - Gasto de Inversión	614 - División de terrenos y construcción de obras de urbanización	900,000,000.00



No.	Modificado	Recaudado (Ministrado)	Comprometido	Devengado	Ejercido	Pagado	Contratos	Proyectos	Pagado SHCP	Pagado EF	ESTATUS	Observaciones (Captura)
24	540,420.80	540,420.80	540,420.80	540,420.80	540,420.80	540,420.80	Sin Contratos	Sin Proyectos	N/A	N/A	Validado	EL COMPROMISO SE REALIZA EN FUNCION DEL MONTO TOTAL ASIGNADO EN EL CONVENIO Y ANEXO TÉCNICO DEL FASP FORMALIZADO CON EL SECRETARIADO EJECUTIVO DEL SISTEMA NACIONAL DE SEGURIDAD PÚBLICA Y NO CONFORME A LAS MINISTRACIONES, SE LLEVÓ A CABO LA ADQUISICIÓN DE 19 PANTALLAS
25	-	-	-	-	-	-	Sin Contratos	Sin Proyectos	N/A	N/A	Validado	EL MODIFICADO SE REALIZA EN FUNCION DE LA AUTORIZACIÓN DE REPROGRAMACIÓN MEDIANTE OFICIO SESNSP/DGVS/4141 Y 5258/2022 DEL SECRETARIADO EJECUTIVO DEL SISTEMA NACIONAL DE SEGURIDAD PÚBLICA, A LOS CONCEPTOS AUTORIZADOS EN EL ANEXO TÉCNICO DEL FASP Y NO CONFORME A LAS MINISTRACIONES.
26	885,656.65	885,656.65	885,656.65	885,656.65	885,656.65	885,656.65	Sin Contratos	Sin Proyectos	N/A	N/A	Validado	EL COMPROMISO SE REALIZA EN FUNCION DEL MONTO TOTAL ASIGNADO EN EL CONVENIO Y ANEXO TÉCNICO DEL FASP FORMALIZADO CON EL SECRETARIADO EJECUTIVO DEL SISTEMA NACIONAL DE SEGURIDAD PÚBLICA Y NO CONFORME A LAS MINISTRACIONES, SE LLEVÓ A CABO LA ADQUISICIÓN DE 47 COMPUTADORAS DE ESCRITORIO.
27	1,840,189.20	1,840,189.20	1,840,189.20	1,840,189.20	1,840,189.20	1,840,189.20	Sin Contratos	Sin Proyectos	N/A	N/A	Validado	EL COMPROMISO SE REALIZA EN FUNCION DEL MONTO TOTAL ASIGNADO EN EL CONVENIO Y ANEXO TÉCNICO DEL FASP FORMALIZADO CON EL SECRETARIADO EJECUTIVO DEL SISTEMA NACIONAL DE SEGURIDAD PÚBLICA Y NO CONFORME A LAS MINISTRACIONES, SE LLEVÓ A CABO LA ADQUISICIÓN DE 250 LITERAS Y 18 CAMAS
28	3,848,934.58	3,848,934.58	3,848,934.58	3,848,934.58	3,848,934.58	3,848,934.58	Sin Contratos	Sin Proyectos	N/A	N/A	Validado	EL COMPROMISO SE REALIZA EN FUNCION DEL MONTO TOTAL ASIGNADO EN EL CONVENIO Y ANEXO TÉCNICO DEL FASP FORMALIZADO CON EL SECRETARIADO EJECUTIVO DEL SISTEMA NACIONAL DE SEGURIDAD PÚBLICA Y NO CONFORME A LAS MINISTRACIONES, SE LLEVÓ A CABO LA ADQUISICIÓN DE 10 BANCOS, 500 BUTACA CON PALETA, 20 ESCRITORIO, 510 LOCKER, 18 MESAS, 2 MOSTRADOR PARA RECEPCION, 4 SALAS DE ESPERA, 41 SALAS
29	2,475,092.00	2,475,092.00	2,475,092.00	2,475,092.00	2,475,092.00	2,475,092.00	Sin Contratos	Sin Proyectos	N/A	N/A	Validado	EL COMPROMISO SE REALIZA EN FUNCION DEL MONTO TOTAL ASIGNADO EN LA REPROGRAMACIÓN DE RENDIMIENTOS FINANCIEROS DEL FASP FORMALIZADO CON EL SECRETARIADO EJECUTIVO DEL SISTEMA NACIONAL DE SEGURIDAD PÚBLICA, SE LLEVÓ A CABO LA ADQUISICIÓN DE CHALECOS, GRILLETES DE PIES Y MANOS, EQUIPO ANTIMOTÍN
30	4,536,435.62	4,536,435.62	4,536,435.62	4,536,435.62	4,536,435.62	4,536,435.62	Sin Contratos	Sin Proyectos	N/A	N/A	Validado	EL COMPROMISO SE REALIZA EN FUNCION DEL MONTO TOTAL ASIGNADO EN EL CONVENIO Y ANEXO TÉCNICO DEL FASP FORMALIZADO CON EL SECRETARIADO EJECUTIVO DEL SISTEMA NACIONAL DE SEGURIDAD PÚBLICA Y NO CONFORME A LAS MINISTRACIONES, SE LLEVÓ A CABO LA ADQUISICIÓN DE 1,002 BLANCOS Y 518 COLCHONES
31	1,811,585,853.42	1,811,585,853.42	1,811,585,853.42	1,811,585,853.42	1,811,585,853.42	1,811,585,853.42			591820565	N/A		
32	404,014,393.42	404,014,393.42	404,014,393.42	404,014,393.42	404,014,393.42	404,014,393.42	Sin Contratos	Sin Proyectos	N/A	N/A	Validado	

No.	Entidad	Municipio	Tipo de Registro	Ciclo de Recurso	Tipo de Recurso	Descripción Ramo	Clave Ramo	Descripción Programa	Clave Programa	Programa Fondo Convenio - Especifico	Dependencia Ejecutora	Rendimiento Financiero	Reintegro	Tipo de Gasto	Partida	Aprobado
33	Ciudad de México	Gobierno de la Entidad	Partida genérica	2022	FEDERALES (APORTACIONES, SUBSIDIOS Y CONVENIOS)	Aportaciones Federales para Entidades Federativas y Municipios	33	FAFEF	I012		Secretaría de Obras y Servicios			2 - Gasto de Inversión	632 - Ejecución de proyectos productivos no incluidos en conceptos anteriores de este capítulo	1,128,440,636.00
34	Ciudad de México	Gobierno de la Entidad	Partida genérica	2022	FEDERALES (APORTACIONES, SUBSIDIOS Y CONVENIOS)	Aportaciones Federales para Entidades Federativas y Municipios	33	FAFEF	I012		Secretaría de Obras y Servicios			2 - Gasto de Inversión	615 - Construcción de vías de comunicación	80,000,000.00
35	Ciudad de México	Gobierno de la Entidad	Partida genérica	2022	FEDERALES (APORTACIONES, SUBSIDIOS Y CONVENIOS)	Aportaciones Federales para Entidades Federativas y Municipios	33	FAFEF	I012		Secretaría de Obras y Servicios			2 - Gasto de Inversión	614 - División de terrenos y construcción de obras de urbanización	-
36	Ciudad de México	Gobierno de la Entidad	Partida genérica	2022	FEDERALES (APORTACIONES, SUBSIDIOS Y CONVENIOS)	Aportaciones Federales para Entidades Federativas y Municipios	33	FAFEF	I012		Secretaría de Obras y Servicios			2 - Gasto de Inversión	612 - Edificación no habitacional	143,830,708.00
37	Ciudad de México	Gobierno de la Entidad	Programa presupuestario	2022	FEDERALES (APORTACIONES, SUBSIDIOS Y CONVENIOS)	Cultura	48	Proyectos de infraestructura social del sector cultura	K009	Sin Especificar	Sin Especificar	161,699,499.43	170,705,328.44		Total del Programa Presupuestario	-
38	Ciudad de México	Gobierno de la Entidad	Partida genérica	2022	FEDERALES (APORTACIONES, SUBSIDIOS Y CONVENIOS)	Cultura	48	Proyectos de infraestructura social del sector cultura	K009		Secretaría del Medio Ambiente			1 - Gasto corriente	331 - Servicios legales, de contabilidad, auditoría y relacionados	-
39	Ciudad de México	Gobierno de la Entidad	Partida genérica	2022	FEDERALES (APORTACIONES, SUBSIDIOS Y CONVENIOS)	Cultura	48	Proyectos de infraestructura social del sector cultura	K009		Secretaría del Medio Ambiente			1 - Gasto corriente	316 - Servicios de telecomunicaciones y satélites	-
40	Ciudad de México	Gobierno de la Entidad	Partida genérica	2022	FEDERALES (APORTACIONES, SUBSIDIOS Y CONVENIOS)	Cultura	48	Proyectos de infraestructura social del sector cultura	K009		Secretaría del Medio Ambiente			1 - Gasto corriente	333 - Servicios de consultoría administrativa, procesos, técnica y en tecnologías de la información	-
41	Ciudad de México	Gobierno de la Entidad	Partida genérica	2022	FEDERALES (APORTACIONES, SUBSIDIOS Y CONVENIOS)	Cultura	48	Proyectos de infraestructura social del sector cultura	K009		Secretaría de Obras y Servicios			2 - Gasto de Inversión	581 - Terrenos	-
42	Ciudad de México	Gobierno de la Entidad	Partida genérica	2022	FEDERALES (APORTACIONES, SUBSIDIOS Y CONVENIOS)	Cultura	48	Proyectos de infraestructura social del sector cultura	K009		Secretaría de Obras y Servicios			2 - Gasto de Inversión	616 - Otras construcciones de ingeniería civil u obra pesada	-
43	Ciudad de México	Gobierno de la Entidad	Partida genérica	2022	FEDERALES (APORTACIONES, SUBSIDIOS Y CONVENIOS)	Cultura	48	Proyectos de infraestructura social del sector cultura	K009		Secretaría de Obras y Servicios			2 - Gasto de Inversión	615 - Construcción de vías de comunicación	-
44	Ciudad de México	Gobierno de la Entidad	Partida genérica	2022	FEDERALES (APORTACIONES, SUBSIDIOS Y CONVENIOS)	Cultura	48	Proyectos de infraestructura social del sector cultura	K009		Secretaría de Obras y Servicios			2 - Gasto de Inversión	614 - División de terrenos y construcción de obras de urbanización	-
45	Ciudad de México	Gobierno de la Entidad	Partida genérica	2022	FEDERALES (APORTACIONES, SUBSIDIOS Y CONVENIOS)	Cultura	48	Proyectos de infraestructura social del sector cultura	K009		Secretaría de Obras y Servicios			2 - Gasto de Inversión	612 - Edificación no habitacional	-

No.	Modificado	Recaudado (Ministrado)	Comprometido	Devengado	Ejercido	Pagado	Contratos	Proyectos	Pagado SHCP	Pagado EF	ESTATUS	Observaciones (Captura)
33	928,440,636.00	928,440,636.00	928,440,636.00	928,440,636.00	928,440,636.00	928,440,636.00	Sin Contratos	Sin Proyectos	N/A	N/A	Validado	
34	223,749,913.14	223,749,913.14	223,749,913.14	223,749,913.14	223,749,913.14	223,749,913.14	Sin Contratos	Sin Proyectos	N/A	N/A	Validado	
35	13,141,367.99	13,141,367.99	13,141,367.99	13,141,367.99	13,141,367.99	13,141,367.99	Sin Contratos	Sin Proyectos	N/A	N/A	Validado	
36	242,239,542.87	242,239,542.87	242,239,542.87	242,239,542.87	242,239,542.87	242,239,542.87	Sin Contratos	Sin Proyectos	N/A	N/A	Validado	
37	3,295,254,116.44	3,295,254,116.44	2,555,296,009.56	2,555,296,009.56	2,555,296,009.56	2,555,296,009.56			N/A	N/A		[[{"Dependencia Ejecutora": "Secretaría del Medio Ambiente", "Observación": "25R525 y 25R526"}, {"Dependencia Ejecutora": "Secretaría de Obras y Servicios", "Observación": "Objeto: Transferir Recursos Presupuestarios Federales por parte de Cultura a las Entidades Federativas para realizar el Proyecto Complejo Cultura Bosque de Chapultepec"}]]
38	377,800.00	377,800.00	24,300.00	24,300.00	24,300.00	24,300.00	Sin Contratos	Sin Proyectos	N/A	N/A	Validado	
39	9,480,097.52	9,480,097.52	-	-	-	-	Sin Contratos	Sin Proyectos	N/A	N/A	Validado	
40	3,789,500.00	3,789,500.00	-	-	-	-	Sin Contratos	Sin Proyectos	N/A	N/A	Validado	
41	34,907,359.00	34,907,359.00	34,907,359.00	34,907,359.00	34,907,359.00	34,907,359.00	Sin Contratos	Sin Proyectos	N/A	N/A	Validado	
42	934,999,999.59	934,999,999.59	934,999,999.59	934,999,999.59	934,999,999.59	934,999,999.59	Sin Contratos	Sin Proyectos	N/A	N/A	Validado	
43	168,216,257.59	168,216,257.59	168,216,257.59	168,216,257.59	168,216,257.59	168,216,257.59	Sin Contratos	Sin Proyectos	N/A	N/A	Validado	
44	142,297,519.07	142,297,519.07	142,297,519.07	142,297,519.07	142,297,519.07	142,297,519.07	Sin Contratos	Sin Proyectos	N/A	N/A	Validado	
45	864,208,577.09	864,208,577.09	864,208,577.09	864,208,577.09	864,208,577.09	864,208,577.09	Sin Contratos	Sin Proyectos	N/A	N/A	Validado	

No.	Entidad	Municipio	Tipo de Registro	Ciclo de Recurso	Tipo de Recurso	Descripción Ramo	Clave Ramo	Descripción Programa	Clave Programa	Programa Fondo Convenio - Específico	Dependencia Ejecutora	Rendimiento Financiero	Reintegro	Tipo de Gasto	Partida	Aprobado
46	Ciudad de México	Gobierno de la Entidad	Partida genérica	2022	FEDERALES (APORTACIONES, SUBSIDIOS Y CONVENIOS)	Cultura	48	Proyectos de infraestructura social del sector cultura	K009		Secretaría del Medio Ambiente			2 - Gasto de Inversión	622 - Edificación no habitacional	-
47	Ciudad de México	Gobierno de la Entidad	Partida genérica	2022	FEDERALES (APORTACIONES, SUBSIDIOS Y CONVENIOS)	Cultura	48	Proyectos de infraestructura social del sector cultura	K009		Secretaría del Medio Ambiente			1 - Gasto corriente	359 - Servicios de jardinería y fumigación	-
48	Ciudad de México	Gobierno de la Entidad	Partida genérica	2022	FEDERALES (APORTACIONES, SUBSIDIOS Y CONVENIOS)	Cultura	48	Proyectos de infraestructura social del sector cultura	K009		Secretaría del Medio Ambiente			1 - Gasto corriente	358 - Servicios de limpieza y manejo de desechos	-
49	Ciudad de México	Gobierno de la Entidad	Partida genérica	2022	FEDERALES (APORTACIONES, SUBSIDIOS Y CONVENIOS)	Cultura	48	Proyectos de infraestructura social del sector cultura	K009		Secretaría del Medio Ambiente			1 - Gasto corriente	351 - Conservación y mantenimiento menor de inmuebles	-
50	Ciudad de México	Gobierno de la Entidad	Partida genérica	2022	FEDERALES (APORTACIONES, SUBSIDIOS Y CONVENIOS)	Cultura	48	Proyectos de infraestructura social del sector cultura	K009		Secretaría del Medio Ambiente			1 - Gasto corriente	339 - Servicios profesionales, científicos y técnicos integrales	-
51	Ciudad de México	Gobierno de la Entidad	Partida genérica	2022	FEDERALES (APORTACIONES, SUBSIDIOS Y CONVENIOS)	Cultura	48	Proyectos de infraestructura social del sector cultura	K009		Secretaría del Medio Ambiente			1 - Gasto corriente	335 - Servicios de investigación científica y desarrollo	-
52	Ciudad de México	Gobierno de la Entidad	Partida genérica	2022	FEDERALES (APORTACIONES, SUBSIDIOS Y CONVENIOS)	Cultura	48	Proyectos de infraestructura social del sector cultura	K009		Secretaría del Medio Ambiente			1 - Gasto corriente	332 - Servicios de diseño, arquitectura, ingeniería y actividades relacionadas	-
53	Ciudad de México	Gobierno de la Entidad	Programa presupuestario	2022	FEDERALES (APORTACIONES, SUBSIDIOS Y CONVENIOS)	Cultura	48	Programa Nacional de Reconstrucción	S281	Sin Especificar	Sin Especificar	164,453.39	447,862.74		Total del Programa Presupuestario	-
54	Ciudad de México	Gobierno de la Entidad	Partida genérica	2022	FEDERALES (APORTACIONES, SUBSIDIOS Y CONVENIOS)	Cultura	48	Programa Nacional de Reconstrucción	S281		Fideicomiso Centro Histórico de la Ciudad de México			2 - Gasto de Inversión	612 - Edificación no habitacional	-
55	Ciudad de México	Gobierno de la Entidad	Programa presupuestario	2022	FEDERALES (APORTACIONES, SUBSIDIOS Y CONVENIOS)	Entidades no Sectorizadas	47	Fortalecimiento a la Transversalidad de la Perspectiva de Género	S010	Sin Especificar	Sin Especificar				Total del Programa Presupuestario	-
56	Ciudad de México	Gobierno de la Entidad	Partida genérica	2022	FEDERALES (APORTACIONES, SUBSIDIOS Y CONVENIOS)	Entidades no Sectorizadas	47	Fortalecimiento a la Transversalidad de la Perspectiva de Género	S010	Fortalecimiento a la Transversalidad de la Perspectiva de GÉNERO	Secretaría de las Mujeres			1 - Gasto corriente	211 - Materiales, útiles y equipos menores de oficina	-
57	Ciudad de México	Gobierno de la Entidad	Partida genérica	2022	FEDERALES (APORTACIONES, SUBSIDIOS Y CONVENIOS)	Entidades no Sectorizadas	47	Fortalecimiento a la Transversalidad de la Perspectiva de Género	S010	Fortalecimiento a la Transversalidad de la Perspectiva de GÉNERO	Secretaría de las Mujeres			2 - Gasto de Inversión	515 - Equipo de cómputo y de tecnologías de la información	-
58	Ciudad de México	Gobierno de la Entidad	Partida genérica	2022	FEDERALES (APORTACIONES, SUBSIDIOS Y CONVENIOS)	Entidades no Sectorizadas	47	Fortalecimiento a la Transversalidad de la Perspectiva de Género	S010	Fortalecimiento a la Transversalidad de la Perspectiva de GÉNERO	Secretaría de las Mujeres			2 - Gasto de Inversión	511 - Muebles de oficina y estantería	-
59	Ciudad de México	Gobierno de la Entidad	Partida genérica	2022	FEDERALES (APORTACIONES, SUBSIDIOS Y CONVENIOS)	Entidades no Sectorizadas	47	Fortalecimiento a la Transversalidad de la Perspectiva de Género	S010	Fortalecimiento a la Transversalidad de la Perspectiva de GÉNERO	Secretaría de las Mujeres			1 - Gasto corriente	339 - Servicios profesionales, científicos y técnicos integrales	-

No.	Modificado	Recaudado (Ministrado)	Comprometido	Devengado	Ejercido	Pagado	Contratos	Proyectos	Pagado SHCP	Pagado EF	ESTATUS	Observaciones (Captura)
46	486,144,782.18	486,144,782.18	167,129,637.81	167,129,637.81	167,129,637.81	167,129,637.81	Sin Contratos	Sin Proyectos	N/A	N/A	Validado	
47	82,490,766.70	82,490,766.70	28,600,467.76	28,600,467.76	28,600,467.76	28,600,467.76	Sin Contratos	Sin Proyectos	N/A	N/A	Validado	
48	465,228,336.35	465,228,336.35	149,445,245.01	149,445,245.01	149,445,245.01	149,445,245.01	Sin Contratos	Sin Proyectos	N/A	N/A	Validado	
49	84,487,741.60	84,487,741.60	62,604,268.08	62,604,268.08	62,604,268.08	62,604,268.08	Sin Contratos	Sin Proyectos	N/A	N/A	Validado	
50	6,387,254.90	6,387,254.90	1,505,359.84	1,505,359.84	1,505,359.84	1,505,359.84	Sin Contratos	Sin Proyectos	N/A	N/A	Validado	
51	8,230,272.38	8,230,272.38	1,220,416.97	1,220,416.97	1,220,416.97	1,220,416.97	Sin Contratos	Sin Proyectos	N/A	N/A	Validado	
52	4,007,852.47	4,007,852.47	136,601.75	136,601.75	136,601.75	136,601.75	Sin Contratos	Sin Proyectos	N/A	N/A	Validado	
53	4,399,700.95	4,399,700.95	4,399,700.95	4,399,700.95	4,399,700.95	4,399,700.95			N/A	N/A		[[{"Dependencia Ejecutora": "Fideicomiso Centro Histórico de la Ciudad de México", "Observación": "Se reintegro un total de 612,316.13; 164,453.39 de rendimientos y 447,862.74 del principal"}]]
54	4,399,700.95	4,399,700.95	4,399,700.95	4,399,700.95	4,399,700.95	4,399,700.95	Sin Contratos	Sin Proyectos	N/A	N/A	Validado	
55	5,096,426.35	5,096,426.35	5,096,426.35	5,096,426.35	5,096,426.35	5,096,426.35			N/A	N/A		[[{"Dependencia Ejecutora": "Secretaría de las Mujeres", "Observación": "CIFRAS DEFINITIVAS"}]]
56	2,291.96	2,291.96	2,291.96	2,291.96	2,291.96	2,291.96	Sin Contratos	Sin Proyectos	N/A	N/A	Validado	CIFRAS DEFINITIVAS
57	375,836.55	375,836.55	375,836.55	375,836.55	375,836.55	375,836.55	Sin Contratos	Sin Proyectos	N/A	N/A	Validado	CIFRAS DEFINITIVAS
58	101,848.00	101,848.00	101,848.00	101,848.00	101,848.00	101,848.00	Sin Contratos	Sin Proyectos	N/A	N/A	Validado	CIFRAS DEFINITIVAS
59	3,261,699.87	3,261,699.87	3,261,699.87	3,261,699.87	3,261,699.87	3,261,699.87	Sin Contratos	Sin Proyectos	N/A	N/A	Validado	CIFRAS DEFINITIVAS

No.	Entidad	Municipio	Tipo de Registro	Ciclo de Recurso	Tipo de Recurso	Descripción Ramo	Clave Ramo	Descripción Programa	Clave Programa	Programa Fondo Convenio - Especifico	Dependencia Ejecutora	Rendimiento Financiero	Reintegro	Tipo de Gasto	Partida	Aprobado
60	Ciudad de México	Gobierno de la Entidad	Partida genérica	2022	FEDERALES (APORTACIONES, SUBSIDIOS Y CONVENIOS)	Entidades no Sectorizadas	47	Fortalecimiento a la Transversalidad de la Perspectiva de Género	S010	Fortalecimiento a la Transversalidad de la Perspectiva de GENERO	Secretaría de las Mujeres			1 - Gasto corriente	334 - Servicios de capacitación	-
61	Ciudad de México	Gobierno de la Entidad	Partida genérica	2022	FEDERALES (APORTACIONES, SUBSIDIOS Y CONVENIOS)	Entidades no Sectorizadas	47	Fortalecimiento a la Transversalidad de la Perspectiva de Género	S010	Fortalecimiento a la Transversalidad de la Perspectiva de GENERO	Secretaría de las Mujeres			1 - Gasto corriente	333 - Servicios de consultoría administrativa, procesos, técnica y en tecnologías de la información	-
62	Ciudad de México	Gobierno de la Entidad	Programa presupuestario	2022	FEDERALES (APORTACIONES, SUBSIDIOS Y CONVENIOS)	Gobernación	4	Programa de Apoyo a las Instancias de Mujeres en las Entidades Federativas (PAIMEF)	S155	Sin Especificar	Sin Especificar				Total del Programa Presupuestario	-
63	Ciudad de México	Gobierno de la Entidad	Partida genérica	2022	FEDERALES (APORTACIONES, SUBSIDIOS Y CONVENIOS)	Gobernación	4	Programa de Apoyo a las Instancias de Mujeres en las Entidades Federativas (PAIMEF)	S155	Programa de Apoyo a las Instancias de Mujeres en las Entidades Federativas (Paimef)	Secretaría de las Mujeres			1 - Gasto corriente	334 - Servicios de capacitación	-
64	Ciudad de México	Gobierno de la Entidad	Partida genérica	2022	FEDERALES (APORTACIONES, SUBSIDIOS Y CONVENIOS)	Gobernación	4	Programa de Apoyo a las Instancias de Mujeres en las Entidades Federativas (PAIMEF)	S155	Programa de Apoyo a las Instancias de Mujeres en las Entidades Federativas (Paimef)	Secretaría de las Mujeres			2 - Gasto de Inversión	591 - Software	-
65	Ciudad de México	Gobierno de la Entidad	Partida genérica	2022	FEDERALES (APORTACIONES, SUBSIDIOS Y CONVENIOS)	Gobernación	4	Programa de Apoyo a las Instancias de Mujeres en las Entidades Federativas (PAIMEF)	S155	Programa de Apoyo a las Instancias de Mujeres en las Entidades Federativas (Paimef)	Secretaría de las Mujeres			2 - Gasto de Inversión	541 - Vehículos y Equipo Terrestre	-
66	Ciudad de México	Gobierno de la Entidad	Partida genérica	2022	FEDERALES (APORTACIONES, SUBSIDIOS Y CONVENIOS)	Gobernación	4	Programa de Apoyo a las Instancias de Mujeres en las Entidades Federativas (PAIMEF)	S155	Programa de Apoyo a las Instancias de Mujeres en las Entidades Federativas (Paimef)	Secretaría de las Mujeres			2 - Gasto de Inversión	519 - Otros mobiliarios y equipos de administración	-
67	Ciudad de México	Gobierno de la Entidad	Partida genérica	2022	FEDERALES (APORTACIONES, SUBSIDIOS Y CONVENIOS)	Gobernación	4	Programa de Apoyo a las Instancias de Mujeres en las Entidades Federativas (PAIMEF)	S155	Programa de Apoyo a las Instancias de Mujeres en las Entidades Federativas (Paimef)	Secretaría de las Mujeres			2 - Gasto de Inversión	515 - Equipo de cómputo y de tecnologías de la información	-
68	Ciudad de México	Gobierno de la Entidad	Partida genérica	2022	FEDERALES (APORTACIONES, SUBSIDIOS Y CONVENIOS)	Gobernación	4	Programa de Apoyo a las Instancias de Mujeres en las Entidades Federativas (PAIMEF)	S155	Programa de Apoyo a las Instancias de Mujeres en las Entidades Federativas (Paimef)	Secretaría de las Mujeres			2 - Gasto de Inversión	511 - Muebles de oficina y estantería	-
69	Ciudad de México	Gobierno de la Entidad	Partida genérica	2022	FEDERALES (APORTACIONES, SUBSIDIOS Y CONVENIOS)	Gobernación	4	Programa de Apoyo a las Instancias de Mujeres en las Entidades Federativas (PAIMEF)	S155	Programa de Apoyo a las Instancias de Mujeres en las Entidades Federativas (Paimef)	Secretaría de las Mujeres			1 - Gasto corriente	351 - Conservación y mantenimiento menor de inmuebles	-

No.	Modificado	Recaudado (Ministrado)	Comprometido	Devengado	Ejercido	Pagado	Contratos	Proyectos	Pagado SHCP	Pagado EF	ESTATUS	Observaciones (Captura)
60	399,999.99	399,999.99	399,999.99	399,999.99	399,999.99	399,999.99	Sin Contratos	Sin Proyectos	N/A	N/A	Validado	CIFRAS DEFINITIVAS
61	954,749.98	954,749.98	954,749.98	954,749.98	954,749.98	954,749.98	Sin Contratos	Sin Proyectos	N/A	N/A	Validado	CIFRAS DEFINITIVAS
62	8,535,887.24	8,535,887.24	8,535,887.24	8,535,887.24	8,535,887.24	8,535,887.24			N/A	N/A		[[("Dependencia Ejecutora": "Secretaría de las Mujeres", "Observación": "CIFRAS DEFINITIVAS 2022")]]
63	1,056,000.00	1,056,000.00	1,056,000.00	1,056,000.00	1,056,000.00	1,056,000.00	Sin Contratos	Sin Proyectos	N/A	N/A	Validado	CIFRAS DEFINITIVAS 2022
64	62,640.00	62,640.00	62,640.00	62,640.00	62,640.00	62,640.00	Sin Contratos	Sin Proyectos	N/A	N/A	Validado	CIFRAS DEFINITIVAS 2022
65	585,800.00	585,800.00	585,800.00	585,800.00	585,800.00	585,800.00	Sin Contratos	Sin Proyectos	N/A	N/A	Validado	CIFRAS DEFINITIVAS 2022
66	112,195.99	112,195.99	112,195.99	112,195.99	112,195.99	112,195.99	Sin Contratos	Sin Proyectos	N/A	N/A	Validado	CIFRAS DEFINITIVAS 2022
67	923,245.79	923,245.79	923,245.79	923,245.79	923,245.79	923,245.79	Sin Contratos	Sin Proyectos	N/A	N/A	Validado	CIFRAS DEFINITIVAS 2022
68	129,224.00	129,224.00	129,224.00	129,224.00	129,224.00	129,224.00	Sin Contratos	Sin Proyectos	N/A	N/A	Validado	CIFRAS DEFINITIVAS 2022
69	533,813.44	533,813.44	533,813.44	533,813.44	533,813.44	533,813.44	Sin Contratos	Sin Proyectos	N/A	N/A	Validado	CIFRAS DEFINITIVAS 2022

No.	Entidad	Municipio	Tipo de Registro	Ciclo de Recurso	Tipo de Recurso	Descripción Ramo	Clave Ramo	Descripción Programa	Clave Programa	Programa Fondo Convenio - Especifico	Dependencia Ejecutora	Rendimiento Financiero	Reintegro	Tipo de Gasto	Partida	Aprobado
70	Ciudad de México	Gobierno de la Entidad	Partida genérica	2022	FEDERALES (APORTACIONES, SUBSIDIOS Y CONVENIOS)	Gobernación	4	Programa de Apoyo a las Instancias de Mujeres en las Entidades Federativas (PAIMEF)	S155	Programa de Apoyo a las Instancias de Mujeres en las Entidades Federativas (Paimef)	Secretaría de las Mujeres			1 - Gasto corriente	339 - Servicios profesionales, científicos y técnicos integrales	-
71	Ciudad de México	Gobierno de la Entidad	Partida genérica	2022	FEDERALES (APORTACIONES, SUBSIDIOS Y CONVENIOS)	Gobernación	4	Programa de Apoyo a las Instancias de Mujeres en las Entidades Federativas (PAIMEF)	S155	Programa de Apoyo a las Instancias de Mujeres en las Entidades Federativas (Paimef)	Secretaría de las Mujeres			1 - Gasto corriente	336 - Servicios de apoyo administrativo, traducción, fotocopiado e impresión	-
72	Ciudad de México	Gobierno de la Entidad	Programa presupuestario	2022	FEDERALES (APORTACIONES, SUBSIDIOS Y CONVENIOS)	Infraestructura, Comunicación es y Transportes	9	Mantenimiento de infraestructura	K027	Sin Especificar	Sin Especificar	-	135,354.85		Total del Programa Presupuestario	-
73	Ciudad de México	Gobierno de la Entidad	Partida genérica	2022	FEDERALES (APORTACIONES, SUBSIDIOS Y CONVENIOS)	Infraestructura, Comunicación es y Transportes	9	Mantenimiento de infraestructura	K027		Instituto para la Seguridad de las Construcciones			2 - Gasto de Inversión	332 - Servicios de diseño, arquitectura, ingeniería y actividades relacionadas	-
74	Ciudad de México	Gobierno de la Entidad	Partida genérica	2022	FEDERALES (APORTACIONES, SUBSIDIOS Y CONVENIOS)	Infraestructura, Comunicación es y Transportes	9	Mantenimiento de infraestructura	K027		Secretaría de Obras y Servicios			2 - Gasto de Inversión	612 - Edificación no habitacional	-
75	Ciudad de México	Gobierno de la Entidad	Programa presupuestario	2022	FEDERALES (APORTACIONES, SUBSIDIOS Y CONVENIOS)	Infraestructura, Comunicación es y Transportes	9	Proyectos Ferroviarios para Transporte de Carga y Pasajeros	K040	Sin Especificar	Sin Especificar	19,343,808.33	4,482,405.63		Total del Programa Presupuestario	-
76	Ciudad de México	Gobierno de la Entidad	Partida genérica	2022	FEDERALES (APORTACIONES, SUBSIDIOS Y CONVENIOS)	Infraestructura, Comunicación es y Transportes	9	Proyectos Ferroviarios para Transporte de Carga y Pasajeros	K040		Secretaría de Obras y Servicios			2 - Gasto de Inversión	616 - Otras construcciones de ingeniería civil u obra pesada	-
77	Ciudad de México	Gobierno de la Entidad	Programa presupuestario	2022	FIDEICOMISOS	Infraestructura, Comunicación es y Transportes	9	Programa de apoyo para infraestructura carretera	U002	Sin Especificar	Sin Especificar	-	-		Total del Programa Presupuestario	-
78	Ciudad de México	Gobierno de la Entidad	Partida genérica	2022	FIDEICOMISOS	Infraestructura, Comunicación es y Transportes	9	Programa de apoyo para infraestructura carretera	U002		Secretaría de Obras y Servicios			2 - Gasto de Inversión	616 - Otras construcciones de ingeniería civil u obra pesada	-
79	Ciudad de México	Gobierno de la Entidad	Programa presupuestario	2022	FEDERALES (APORTACIONES, SUBSIDIOS Y CONVENIOS)	Medio Ambiente y Recursos Naturales	16	Agua Potable, Drenaje y Tratamiento	S074	Sin Especificar	Sin Especificar	-	-		Total del Programa Presupuestario	-
80	Ciudad de México	Gobierno de la Entidad	Partida genérica	2022	FEDERALES (APORTACIONES, SUBSIDIOS Y CONVENIOS)	Medio Ambiente y Recursos Naturales	16	Agua Potable, Drenaje y Tratamiento	S074		Sistema de Aguas de la Ciudad de México			2 - Gasto de Inversión	614 - División de terrenos y construcción de obras de urbanización	-
81	Ciudad de México	Gobierno de la Entidad	Programa presupuestario	2022	FEDERALES (APORTACIONES, SUBSIDIOS Y CONVENIOS)	Medio Ambiente y Recursos Naturales	16	Programa de Devolución de Derechos	U001	Sin Especificar	Sin Especificar	-	202.00		Total del Programa Presupuestario	-
82	Ciudad de México	Gobierno de la Entidad	Partida genérica	2022	FEDERALES (APORTACIONES, SUBSIDIOS Y CONVENIOS)	Medio Ambiente y Recursos Naturales	16	Programa de Devolución de Derechos	U001		Sistema de Aguas de la Ciudad de México			1 - Gasto corriente	251 - Productos químicos básicos	-

No.	Modificado	Recaudado (Ministrado)	Comprometido	Devengado	Ejercido	Pagado	Contratos	Proyectos	Pagado SHCP	Pagado EF	ESTATUS	Observaciones (Captura)
70	4,848,094.87	4,848,094.87	4,848,094.87	4,848,094.87	4,848,094.87	4,848,094.87	Sin Contratos	Sin Proyectos	N/A	N/A	Validado	CIFRAS DEFINITIVAS 2022
71	284,873.15	284,873.15	284,873.15	284,873.15	284,873.15	284,873.15	Sin Contratos	Sin Proyectos	N/A	N/A	Validado	CIFRAS DEFINITIVAS 2022
72	99,864,645.15	99,864,645.15	99,835,597.89	99,835,597.89	99,835,597.89	99,835,597.89			N/A	N/A		[[{"Dependencia Ejecutora": "Instituto para la Seguridad de las Construcciones", "Observación": "RECURSO 2022"}]]
73	47,551,368.00	47,551,368.00	47,551,368.00	47,551,368.00	47,551,368.00	47,551,368.00	Sin Contratos	Sin Proyectos	N/A	N/A	Validado	
74	52,313,277.15	52,313,277.15	52,284,229.89	52,284,229.89	52,284,229.89	52,284,229.89	Sin Contratos	Sin Proyectos	N/A	N/A	Validado	
75	1,314,861,402.70	1,314,861,402.70	1,299,816,315.01	1,299,816,315.01	1,299,816,315.01	1,299,816,315.01			950000000	N/A		[[{"Dependencia Ejecutora": "Secretaría de Obras y Servicios", "Observación": "Objeto: Transferir recursos presupuestarios federales a la Entidad Federativa para coordinar la participación con el Ejecutivo Federal en materia del Programa de Infraestructura del STC para el proyecto Integral para la Construcción del Tren Interurbano de Pasajeros"}]]
76	1,314,861,402.70	1,314,861,402.70	1,299,816,315.01	1,299,816,315.01	1,299,816,315.01	1,299,816,315.01	Sin Contratos	Sin Proyectos	N/A	N/A	Validado	
77	4,549,021,698.43	4,549,021,698.43	2,900,992,028.39	2,900,992,028.39	2,900,992,028.39	2,900,992,028.39			N/A	N/A		
78	4,549,021,698.43	4,549,021,698.43	2,900,992,028.39	2,900,992,028.39	2,900,992,028.39	2,900,992,028.39	Sin Contratos	Sin Proyectos	N/A	N/A	Validado	
79	70,000,000.00	70,000,000.00	70,000,000.00	70,000,000.00	70,000,000.00	70,000,000.00			N/A	N/A		
80	70,000,000.00	70,000,000.00	70,000,000.00	70,000,000.00	70,000,000.00	70,000,000.00	Sin Contratos	Sin Proyectos	N/A	N/A	Validado	
81	686,538,331.00	686,538,129.00	686,538,331.00	686,538,331.00	686,538,331.00	686,538,331.00			N/A	N/A		
82	37,117,445.00	37,117,445.00	37,117,445.00	37,117,445.00	37,117,445.00	37,117,445.00	Sin Contratos	Sin Proyectos	N/A	N/A	Validado	

No.	Entidad	Municipio	Tipo de Registro	Ciclo de Recurso	Tipo de Recurso	Descripción Ramo	Clave Ramo	Descripción Programa	Clave Programa	Programa Fondo Convenio - Especifico	Dependencia Ejecutora	Rendimiento Financiero	Reintegro	Tipo de Gasto	Partida	Aprobado
83	Ciudad de México	Gobierno de la Entidad	Partida genérica	2022	FEDERALES (APORTACIONES, SUBSIDIOS Y CONVENIOS)	Medio Ambiente y Recursos Naturales	16	Programa de Devolución de Derechos	U001		Sistema de Aguas de la Ciudad de México			2 - Gasto de Inversión	614 - División de terrenos y construcción de obras de urbanización	-
84	Ciudad de México	Gobierno de la Entidad	Partida genérica	2022	FEDERALES (APORTACIONES, SUBSIDIOS Y CONVENIOS)	Medio Ambiente y Recursos Naturales	16	Programa de Devolución de Derechos	U001		Sistema de Aguas de la Ciudad de México			2 - Gasto de Inversión	569 - Otros equipos	-
85	Ciudad de México	Gobierno de la Entidad	Partida genérica	2022	FEDERALES (APORTACIONES, SUBSIDIOS Y CONVENIOS)	Medio Ambiente y Recursos Naturales	16	Programa de Devolución de Derechos	U001		Sistema de Aguas de la Ciudad de México			2 - Gasto de Inversión	566 - Equipos de generación eléctrica, aparatos y accesorios eléctricos	-
86	Ciudad de México	Gobierno de la Entidad	Partida genérica	2022	FEDERALES (APORTACIONES, SUBSIDIOS Y CONVENIOS)	Medio Ambiente y Recursos Naturales	16	Programa de Devolución de Derechos	U001		Sistema de Aguas de la Ciudad de México			2 - Gasto de Inversión	562 - Maquinaria y equipo industrial	-
87	Ciudad de México	Gobierno de la Entidad	Partida genérica	2022	FEDERALES (APORTACIONES, SUBSIDIOS Y CONVENIOS)	Medio Ambiente y Recursos Naturales	16	Programa de Devolución de Derechos	U001		Sistema de Aguas de la Ciudad de México			1 - Gasto corriente	311 - Energía eléctrica	-
88	Ciudad de México	Gobierno de la Entidad	Programa presupuestario	2022	FIDEICOMISOS	Medio Ambiente y Recursos Naturales	16	Devolución de Aprovechamientos	U007	Sin Especificar	Sin Especificar	-	-		Total del Programa Presupuestario	700,000,000.00
89	Ciudad de México	Gobierno de la Entidad	Partida genérica	2022	FIDEICOMISOS	Medio Ambiente y Recursos Naturales	16	Devolución de Aprovechamientos	U007		Sistema de Aguas de la Ciudad de México			2 - Gasto de Inversión	614 - División de terrenos y construcción de obras de urbanización	700,000,000.00
90	Ciudad de México	Gobierno de la Entidad	Programa presupuestario	2022	FEDERALES (APORTACIONES, SUBSIDIOS Y CONVENIOS)	Medio Ambiente y Recursos Naturales	16	Saneamiento de Aguas Residuales	U008	Sin Especificar	Sin Especificar	-	-		Total del Programa Presupuestario	-
91	Ciudad de México	Gobierno de la Entidad	Partida genérica	2022	FEDERALES (APORTACIONES, SUBSIDIOS Y CONVENIOS)	Medio Ambiente y Recursos Naturales	16	Saneamiento de Aguas Residuales	U008		Sistema de Aguas de la Ciudad de México			1 - Gasto corriente	311 - Energía eléctrica	-
92	Ciudad de México	Gobierno de la Entidad	Partida genérica	2022	FEDERALES (APORTACIONES, SUBSIDIOS Y CONVENIOS)	Medio Ambiente y Recursos Naturales	16	Saneamiento de Aguas Residuales	U008		Sistema de Aguas de la Ciudad de México			2 - Gasto de Inversión	614 - División de terrenos y construcción de obras de urbanización	-
93	Ciudad de México	Gobierno de la Entidad	Programa presupuestario	2022	FEDERALES (APORTACIONES, SUBSIDIOS Y CONVENIOS)	Provisiones Salariales y Económicas	23	Fideicomiso para la Infraestructura de los Estados	R141	Sin Especificar	Sin Especificar	-	-		Total del Programa Presupuestario	-
94	Ciudad de México	Gobierno de la Entidad	Partida genérica	2022	FEDERALES (APORTACIONES, SUBSIDIOS Y CONVENIOS)	Provisiones Salariales y Económicas	23	Fideicomiso para la Infraestructura de los Estados	R141		Sistema de Transporte Colectivo			2 - Gasto de Inversión	626 - Otras construcciones de ingeniería civil u obra pesada	-
95	Ciudad de México	Gobierno de la Entidad	Programa presupuestario	2022	FEDERALES (APORTACIONES, SUBSIDIOS Y CONVENIOS)	Trabajo y Previsión Social	14	Subsidios a las Entidades Federativas para la implementación de la Reforma al Sistema de Justicia Laboral	U100	Sin Especificar	Sin Especificar	-	19,602,883.89		Total del Programa Presupuestario	-
96	Ciudad de México	Gobierno de la Entidad	Partida genérica	2022	FEDERALES (APORTACIONES, SUBSIDIOS Y CONVENIOS)	Trabajo y Previsión Social	14	Subsidios a las Entidades Federativas para la implementación de la Reforma al Sistema de Justicia Laboral	U100		Secretaría de Obras y Servicios			2 - Gasto de Inversión	612 - Edificación no habitacional	-
97	Ciudad de México	Gobierno de la Entidad	Programa presupuestario	2023	FEDERALES (APORTACIONES, SUBSIDIOS Y CONVENIOS)	Agricultura y Desarrollo Rural	8	Sanidad e Inocuidad Agroalimentaria	S263	Sin Especificar	Sin Especificar	-	-		Total del Programa Presupuestario	3,900,000.00

No.	Modificado	Recaudado (Ministrado)	Comprometido	Devengado	Ejercido	Pagado	Contratos	Proyectos	Pagado SHCP	Pagado EF	ESTATUS	Observaciones (Captura)
83	420,452,467.94	420,452,265.94	420,452,467.94	420,452,467.94	420,452,467.94	420,452,467.94	Sin Contratos	Sin Proyectos	N/A	N/A	Validado	
84	24,758,736.59	24,758,736.59	24,758,736.59	24,758,736.59	24,758,736.59	24,758,736.59	Sin Contratos	Sin Proyectos	N/A	N/A	Validado	
85	32,037,574.00	32,037,574.00	32,037,574.00	32,037,574.00	32,037,574.00	32,037,574.00	Sin Contratos	Sin Proyectos	N/A	N/A	Validado	
86	14,985,973.08	14,985,973.08	14,985,973.08	14,985,973.08	14,985,973.08	14,985,973.08	Sin Contratos	Sin Proyectos	N/A	N/A	Validado	
87	157,186,134.39	157,186,134.39	157,186,134.39	157,186,134.39	157,186,134.39	157,186,134.39	Sin Contratos	Sin Proyectos	N/A	N/A	Validado	
88	2,502,535,301.00	2,502,535,301.00	2,502,535,301.00	2,502,535,301.00	2,502,535,301.00	2,502,535,301.00			N/A	N/A		
89	2,502,535,301.00	2,502,535,301.00	2,502,535,301.00	2,502,535,301.00	2,502,535,301.00	2,502,535,301.00	Sin Contratos	Sin Proyectos	N/A	N/A	Validado	
90	532,130,452.00	532,130,452.00	511,339,991.88	511,339,991.88	511,339,991.88	511,339,991.88			N/A	N/A		
91	159,986,242.19	159,986,242.19	159,986,242.19	159,986,242.19	159,986,242.19	159,986,242.19	Sin Contratos	Sin Proyectos	N/A	N/A	Validado	
92	372,144,209.81	372,144,209.81	351,353,749.69	351,353,749.69	351,353,749.69	351,353,749.69	Sin Contratos	Sin Proyectos	N/A	N/A	Validado	
93	44,157,565.50	4,999,832.92	4,999,832.92	-	-	-			N/A	N/A		
94	44,157,565.50	4,999,832.92	4,999,832.92	-	-	-	{contrato1: {numero_c ontrato:SD GM-GOM- AD-2- 30/22}}	Sin Proyectos	N/A	N/A	Validado	
95	15,644,561.36	15,644,561.36	15,644,561.36	15,644,561.36	15,644,561.36	15,644,561.36			N/A	N/A		
96	15,644,561.36	15,644,561.36	15,644,561.36	15,644,561.36	15,644,561.36	15,644,561.36	Sin Contratos	Sin Proyectos	N/A	N/A	Validado	
97	3,900,000.00	-	-	-	-	-			N/A	N/A		{{"Dependencia Ejecutora":"Secretaría del Medio Ambiente", "Observación":"258330"}}

No.	Entidad	Municipio	Tipo de Registro	Ciclo de Recurso	Tipo de Recurso	Descripción Ramo	Clave Ramo	Descripción Programa	Clave Programa	Programa Fondo Convenio - Especifico	Dependencia Ejecutora	Rendimiento Financiero	Reintegro	Tipo de Gasto	Partida	Aprobado
98	Ciudad de México	Gobierno de la Entidad	Partida genérica	2023	FEDERALES (APORTACIONES, SUBSIDIOS Y CONVENIOS)	Agricultura y Desarrollo Rural	8	Sanidad e Inocuidad Agroalimentaria	5263		Secretaría del Medio Ambiente			1 - Gasto corriente	431 - Subsidios a la producción	3,900,000.00
99	Ciudad de México	Gobierno de la Entidad	Programa presupuestario	2023	FEDERALES (APORTACIONES, SUBSIDIOS Y CONVENIOS)	Aportaciones Federales para Entidades Federativas y Municipios	33	FASSA	1002	Sin Especificar	Sin Especificar		-		Total del Programa Presupuestario	5,691,907,912.00
100	Ciudad de México	Gobierno de la Entidad	Partida genérica	2023	FEDERALES (APORTACIONES, SUBSIDIOS Y CONVENIOS)	Aportaciones Federales para Entidades Federativas y Municipios	33	FASSA	1002	FASSA	Servicios de Salud Pública de la Ciudad de México			1 - Gasto corriente	113 - Sueldos base al personal permanente	1,535,595,993.00
101	Ciudad de México	Gobierno de la Entidad	Partida genérica	2023	FEDERALES (APORTACIONES, SUBSIDIOS Y CONVENIOS)	Aportaciones Federales para Entidades Federativas y Municipios	33	FASSA	1002	FASSA	Servicios de Salud Pública de la Ciudad de México			1 - Gasto corriente	831 - Aportaciones de la Federación a las entidades federativas	587,158,573.00
102	Ciudad de México	Gobierno de la Entidad	Partida genérica	2023	FEDERALES (APORTACIONES, SUBSIDIOS Y CONVENIOS)	Aportaciones Federales para Entidades Federativas y Municipios	33	FASSA	1002	FASSA	Servicios de Salud Pública de la Ciudad de México			2 - Gasto de Inversión	541 - Vehículos y Equipo Terrestre	80,201.00
103	Ciudad de México	Gobierno de la Entidad	Partida genérica	2023	FEDERALES (APORTACIONES, SUBSIDIOS Y CONVENIOS)	Aportaciones Federales para Entidades Federativas y Municipios	33	FASSA	1002	FASSA	Servicios de Salud Pública de la Ciudad de México			2 - Gasto de Inversión	532 - Instrumental médico y de laboratorio	1,359,995.00
104	Ciudad de México	Gobierno de la Entidad	Partida genérica	2023	FEDERALES (APORTACIONES, SUBSIDIOS Y CONVENIOS)	Aportaciones Federales para Entidades Federativas y Municipios	33	FASSA	1002	FASSA	Servicios de Salud Pública de la Ciudad de México			2 - Gasto de Inversión	531 - Equipo médico y de laboratorio	10,752,551.00
105	Ciudad de México	Gobierno de la Entidad	Partida genérica	2023	FEDERALES (APORTACIONES, SUBSIDIOS Y CONVENIOS)	Aportaciones Federales para Entidades Federativas y Municipios	33	FASSA	1002	FASSA	Servicios de Salud Pública de la Ciudad de México			2 - Gasto de Inversión	521 - Equipos y aparatos audiovisuales	338,200.00
106	Ciudad de México	Gobierno de la Entidad	Partida genérica	2023	FEDERALES (APORTACIONES, SUBSIDIOS Y CONVENIOS)	Aportaciones Federales para Entidades Federativas y Municipios	33	FASSA	1002	FASSA	Servicios de Salud Pública de la Ciudad de México			2 - Gasto de Inversión	519 - Otros mobiliarios y equipos de administración	782,418.00
107	Ciudad de México	Gobierno de la Entidad	Partida genérica	2023	FEDERALES (APORTACIONES, SUBSIDIOS Y CONVENIOS)	Aportaciones Federales para Entidades Federativas y Municipios	33	FASSA	1002	FASSA	Servicios de Salud Pública de la Ciudad de México			2 - Gasto de Inversión	515 - Equipo de cómputo y de tecnologías de la información	1,261,377.00
108	Ciudad de México	Gobierno de la Entidad	Partida genérica	2023	FEDERALES (APORTACIONES, SUBSIDIOS Y CONVENIOS)	Aportaciones Federales para Entidades Federativas y Municipios	33	FASSA	1002	FASSA	Servicios de Salud Pública de la Ciudad de México			2 - Gasto de Inversión	511 - Muebles de oficina y estantería	1,962,263.00
109	Ciudad de México	Gobierno de la Entidad	Partida genérica	2023	FEDERALES (APORTACIONES, SUBSIDIOS Y CONVENIOS)	Aportaciones Federales para Entidades Federativas y Municipios	33	FASSA	1002	FASSA	Servicios de Salud Pública de la Ciudad de México			1 - Gasto corriente	441 - Ayudas sociales a personas	51,474.00

No.	Modificado	Recaudado (Ministrado)	Comprometido	Devengado	Ejercido	Pagado	Contratos	Proyectos	Pagado SHCP	Pagado EF	ESTATUS	Observaciones (Captura)
98	3,900,000.00	-	-	-	-	-	Sin Contratos	Sin Proyectos	N/A	N/A	Validado	NO SE HAN UTILIZADO EL RECURSO EN EL PRIMER TRIMESTRE
99	5,691,907,912.00	1,369,799,391.32	1,089,097,662.06	1,089,097,662.06	1,089,097,662.06	1,089,097,662.06			1369799391.32	N/A		
100	1,379,550,000.00	371,450,689.32	345,834,327.07	345,834,327.07	345,834,327.07	345,834,327.07	Sin Contratos	Sin Proyectos	N/A	N/A	Validado	
101	-	-	-	-	-	-	Sin Contratos	Sin Proyectos	N/A	N/A	Validado	
102	80,201.00	-	-	-	-	-	Sin Contratos	Sin Proyectos	N/A	N/A	Validado	
103	1,359,995.00	-	-	-	-	-	Sin Contratos	Sin Proyectos	N/A	N/A	Validado	
104	10,752,551.00	1,500,000.00	-	-	-	-	Sin Contratos	Sin Proyectos	N/A	N/A	Validado	
105	338,200.00	-	-	-	-	-	Sin Contratos	Sin Proyectos	N/A	N/A	Validado	
106	782,418.00	-	-	-	-	-	Sin Contratos	Sin Proyectos	N/A	N/A	Validado	
107	1,261,377.00	-	-	-	-	-	Sin Contratos	Sin Proyectos	N/A	N/A	Validado	
108	1,962,263.00	200,000.00	-	-	-	-	Sin Contratos	Sin Proyectos	N/A	N/A	Validado	
109	-	-	-	-	-	-	Sin Contratos	Sin Proyectos	N/A	N/A	Validado	

No.	Entidad	Municipio	Tipo de Registro	Ciclo de Recurso	Tipo de Recurso	Descripción Ramo	Clave Ramo	Descripción Programa	Clave Programa	Programa Fondo Convenio - Específico	Dependencia Ejecutora	Rendimiento Financiero	Reintegro	Tipo de Gasto	Partida	Aprobado
110	Ciudad de México	Gobierno de la Entidad	Partida genérica	2023	FEDERALES (APORTACIONES, SUBSIDIOS Y CONVENIOS)	Aportaciones Federales para Entidades Federativas y Municipios	33	FASSA	I002	FASSA	Servicios de Salud Pública de la Ciudad de México			1 - Gasto corriente	399 - Otros servicios generales	-
111	Ciudad de México	Gobierno de la Entidad	Partida genérica	2023	FEDERALES (APORTACIONES, SUBSIDIOS Y CONVENIOS)	Aportaciones Federales para Entidades Federativas y Municipios	33	FASSA	I002	FASSA	Servicios de Salud Pública de la Ciudad de México			1 - Gasto corriente	398 - Impuesto sobre nóminas y otros que se deriven de una relación laboral	99,969,747.00
112	Ciudad de México	Gobierno de la Entidad	Partida genérica	2023	FEDERALES (APORTACIONES, SUBSIDIOS Y CONVENIOS)	Aportaciones Federales para Entidades Federativas y Municipios	33	FASSA	I002	FASSA	Servicios de Salud Pública de la Ciudad de México			1 - Gasto corriente	392 - Impuestos y derechos	1,080,000.00
113	Ciudad de México	Gobierno de la Entidad	Partida genérica	2023	FEDERALES (APORTACIONES, SUBSIDIOS Y CONVENIOS)	Aportaciones Federales para Entidades Federativas y Municipios	33	FASSA	I002	FASSA	Servicios de Salud Pública de la Ciudad de México			1 - Gasto corriente	391 - Servicios funerarios y de cementerios	2,200,000.00
114	Ciudad de México	Gobierno de la Entidad	Partida genérica	2023	FEDERALES (APORTACIONES, SUBSIDIOS Y CONVENIOS)	Aportaciones Federales para Entidades Federativas y Municipios	33	FASSA	I002	FASSA	Servicios de Salud Pública de la Ciudad de México			1 - Gasto corriente	383 - Congresos y convenciones	8,708,038.00
115	Ciudad de México	Gobierno de la Entidad	Partida genérica	2023	FEDERALES (APORTACIONES, SUBSIDIOS Y CONVENIOS)	Aportaciones Federales para Entidades Federativas y Municipios	33	FASSA	I002	FASSA	Servicios de Salud Pública de la Ciudad de México			1 - Gasto corriente	375 - Viáticos en el país	216,000.00
116	Ciudad de México	Gobierno de la Entidad	Partida genérica	2023	FEDERALES (APORTACIONES, SUBSIDIOS Y CONVENIOS)	Aportaciones Federales para Entidades Federativas y Municipios	33	FASSA	I002	FASSA	Servicios de Salud Pública de la Ciudad de México			1 - Gasto corriente	372 - Pasajes terrestres	2,912,008.00
117	Ciudad de México	Gobierno de la Entidad	Partida genérica	2023	FEDERALES (APORTACIONES, SUBSIDIOS Y CONVENIOS)	Aportaciones Federales para Entidades Federativas y Municipios	33	FASSA	I002	FASSA	Servicios de Salud Pública de la Ciudad de México			1 - Gasto corriente	371 - Pasajes aéreos	216,000.00
118	Ciudad de México	Gobierno de la Entidad	Partida genérica	2023	FEDERALES (APORTACIONES, SUBSIDIOS Y CONVENIOS)	Aportaciones Federales para Entidades Federativas y Municipios	33	FASSA	I002	FASSA	Servicios de Salud Pública de la Ciudad de México			1 - Gasto corriente	361 - Difusión por radio, televisión y otros medios de mensajes sobre programas y actividades gubernamentales	388,424.00
119	Ciudad de México	Gobierno de la Entidad	Partida genérica	2023	FEDERALES (APORTACIONES, SUBSIDIOS Y CONVENIOS)	Aportaciones Federales para Entidades Federativas y Municipios	33	FASSA	I002	FASSA	Servicios de Salud Pública de la Ciudad de México			1 - Gasto corriente	359 - Servicios de jardinería y fumigación	847,800.00
120	Ciudad de México	Gobierno de la Entidad	Partida genérica	2023	FEDERALES (APORTACIONES, SUBSIDIOS Y CONVENIOS)	Aportaciones Federales para Entidades Federativas y Municipios	33	FASSA	I002	FASSA	Servicios de Salud Pública de la Ciudad de México			1 - Gasto corriente	358 - Servicios de limpieza y manejo de desechos	59,300,000.00

No.	Modificado	Recaudado (Ministrado)	Comprometido	Devengado	Ejercido	Pagado	Contratos	Proyectos	Pagado SHCP	Pagado EF	ESTATUS	Observaciones (Captura)
110	46,000,000.00	11,499,999.00	6,250,755.11	6,250,755.11	6,250,755.11	6,250,755.11	Sin Contratos	Sin Proyectos	N/A	N/A	Validado	
111	112,000,000.00	38,400,000.00	20,623,039.00	20,623,039.00	20,623,039.00	20,623,039.00	Sin Contratos	Sin Proyectos	N/A	N/A	Validado	
112	1,080,000.00	500,000.00	131,948.50	131,948.50	131,948.50	131,948.50	Sin Contratos	Sin Proyectos	N/A	N/A	Validado	
113	2,200,000.00	300,000.00	283,356.00	283,356.00	283,356.00	283,356.00	Sin Contratos	Sin Proyectos	N/A	N/A	Validado	
114	8,708,038.00	1,550,400.00	-	-	-	-	Sin Contratos	Sin Proyectos	N/A	N/A	Validado	
115	216,000.00	216,000.00	-	-	-	-	Sin Contratos	Sin Proyectos	N/A	N/A	Validado	
116	1,824,800.00	649,800.00	133,855.00	133,855.00	133,855.00	133,855.00	Sin Contratos	Sin Proyectos	N/A	N/A	Validado	
117	216,000.00	216,000.00	-	-	-	-	Sin Contratos	Sin Proyectos	N/A	N/A	Validado	
118	-	-	-	-	-	-	Sin Contratos	Sin Proyectos	N/A	N/A	Validado	
119	847,800.00	250,000.00	-	-	-	-	Sin Contratos	Sin Proyectos	N/A	N/A	Validado	
120	59,300,000.00	8,952,810.00	-	-	-	-	Sin Contratos	Sin Proyectos	N/A	N/A	Validado	

No.	Entidad	Municipio	Tipo de Registro	Ciclo de Recurso	Tipo de Recurso	Descripción Ramo	Clave Ramo	Descripción Programa	Clave Programa	Programa Fondo Convenio - Específico	Dependencia Ejecutora	Rendimiento Financiero	Reintegro	Tipo de Gasto	Partida	Aprobado
121	Ciudad de México	Gobierno de la Entidad	Partida genérica	2023	FEDERALES (APORTACIONES, SUBSIDIOS Y CONVENIOS)	Aportaciones Federales para Entidades Federativas y Municipios	33	FASSA	I002	FASSA	Servicios de Salud Pública de la Ciudad de México			1 - Gasto corriente	357 - Instalación, reparación y mantenimiento de maquinaria, otros equipos y herramienta	4,290,836.00
122	Ciudad de México	Gobierno de la Entidad	Partida genérica	2023	FEDERALES (APORTACIONES, SUBSIDIOS Y CONVENIOS)	Aportaciones Federales para Entidades Federativas y Municipios	33	FASSA	I002	FASSA	Servicios de Salud Pública de la Ciudad de México			1 - Gasto corriente	355 - Reparación y mantenimiento de equipo de transporte	3,861,000.00
123	Ciudad de México	Gobierno de la Entidad	Partida genérica	2023	FEDERALES (APORTACIONES, SUBSIDIOS Y CONVENIOS)	Aportaciones Federales para Entidades Federativas y Municipios	33	FASSA	I002	FASSA	Servicios de Salud Pública de la Ciudad de México			1 - Gasto corriente	354 - Instalación, reparación y mantenimiento de equipo e instrumental médico y de laboratorio	11,547,459.00
124	Ciudad de México	Gobierno de la Entidad	Partida genérica	2023	FEDERALES (APORTACIONES, SUBSIDIOS Y CONVENIOS)	Aportaciones Federales para Entidades Federativas y Municipios	33	FASSA	I002	FASSA	Servicios de Salud Pública de la Ciudad de México			1 - Gasto corriente	353 - Instalación, reparación y mantenimiento de equipo de cómputo y tecnología de la información	2,297,238.00
125	Ciudad de México	Gobierno de la Entidad	Partida genérica	2023	FEDERALES (APORTACIONES, SUBSIDIOS Y CONVENIOS)	Aportaciones Federales para Entidades Federativas y Municipios	33	FASSA	I002	FASSA	Servicios de Salud Pública de la Ciudad de México			1 - Gasto corriente	352 - Instalación, reparación y mantenimiento de mobiliario y equipo de administración, educacional y recreativo	1,248,060.00
126	Ciudad de México	Gobierno de la Entidad	Partida genérica	2023	FEDERALES (APORTACIONES, SUBSIDIOS Y CONVENIOS)	Aportaciones Federales para Entidades Federativas y Municipios	33	FASSA	I002	FASSA	Servicios de Salud Pública de la Ciudad de México			1 - Gasto corriente	351 - Conservación y mantenimiento menor de inmuebles	10,282,238.00
127	Ciudad de México	Gobierno de la Entidad	Partida genérica	2023	FEDERALES (APORTACIONES, SUBSIDIOS Y CONVENIOS)	Aportaciones Federales para Entidades Federativas y Municipios	33	FASSA	I002	FASSA	Servicios de Salud Pública de la Ciudad de México			1 - Gasto corriente	347 - Fletes y maniobras	1,140,524.00
128	Ciudad de México	Gobierno de la Entidad	Partida genérica	2023	FEDERALES (APORTACIONES, SUBSIDIOS Y CONVENIOS)	Aportaciones Federales para Entidades Federativas y Municipios	33	FASSA	I002	FASSA	Servicios de Salud Pública de la Ciudad de México			1 - Gasto corriente	345 - Seguro de bienes patrimoniales	4,270,000.00
129	Ciudad de México	Gobierno de la Entidad	Partida genérica	2023	FEDERALES (APORTACIONES, SUBSIDIOS Y CONVENIOS)	Aportaciones Federales para Entidades Federativas y Municipios	33	FASSA	I002	FASSA	Servicios de Salud Pública de la Ciudad de México			1 - Gasto corriente	344 - Seguros de responsabilidad patrimonial y fianzas	410,371.00
130	Ciudad de México	Gobierno de la Entidad	Partida genérica	2023	FEDERALES (APORTACIONES, SUBSIDIOS Y CONVENIOS)	Aportaciones Federales para Entidades Federativas y Municipios	33	FASSA	I002	FASSA	Servicios de Salud Pública de la Ciudad de México			1 - Gasto corriente	339 - Servicios profesionales, científicos y técnicos integrales	42,647,748.00
131	Ciudad de México	Gobierno de la Entidad	Partida genérica	2023	FEDERALES (APORTACIONES, SUBSIDIOS Y CONVENIOS)	Aportaciones Federales para Entidades Federativas y Municipios	33	FASSA	I002	FASSA	Servicios de Salud Pública de la Ciudad de México			1 - Gasto corriente	338 - Servicios de vigilancia	30,500,000.00

No.	Modificado	Recaudado (Ministrado)	Comprometido	Devengado	Ejercido	Pagado	Contratos	Proyectos	Pagado SHCP	Pagado EF	ESTATUS	Observaciones (Captura)
121	4,290,836.00	708,718.00	-	-	-	-	Sin Contratos	Sin Proyectos	N/A	N/A	Validado	
122	3,861,000.00	1,581,000.00	-	-	-	-	Sin Contratos	Sin Proyectos	N/A	N/A	Validado	
123	11,547,459.00	4,815,945.00	-	-	-	-	Sin Contratos	Sin Proyectos	N/A	N/A	Validado	
124	2,297,238.00	1,205,212.00	-	-	-	-	Sin Contratos	Sin Proyectos	N/A	N/A	Validado	
125	1,248,060.00	570,778.00	-	-	-	-	Sin Contratos	Sin Proyectos	N/A	N/A	Validado	
126	10,282,238.00	4,764,516.00	-	-	-	-	Sin Contratos	Sin Proyectos	N/A	N/A	Validado	
127	1,140,524.00	790,271.00	-	-	-	-	Sin Contratos	Sin Proyectos	N/A	N/A	Validado	
128	4,270,000.00	1,067,499.00	-	-	-	-	Sin Contratos	Sin Proyectos	N/A	N/A	Validado	
129	410,371.00	410,371.00	-	-	-	-	Sin Contratos	Sin Proyectos	N/A	N/A	Validado	
130	4,647,748.00	2,843,801.00	998,818.47	998,818.47	998,818.47	998,818.47	Sin Contratos	Sin Proyectos	N/A	N/A	Validado	
131	82,000,000.00	8,100,000.00	-	-	-	-	Sin Contratos	Sin Proyectos	N/A	N/A	Validado	

No.	Entidad	Municipio	Tipo de Registro	Ciclo de Recurso	Tipo de Recurso	Descripción Ramo	Clave Ramo	Descripción Programa	Clave Programa	Programa Fondo Convenio - Específico	Dependencia Ejecutora	Rendimiento Financiero	Reintegro	Tipo de Gasto	Partida	Aprobado
132	Ciudad de México	Gobierno de la Entidad	Partida genérica	2023	FEDERALES (APORTACIONES, SUBSIDIOS Y CONVENIOS)	Aportaciones Federales para Entidades Federativas y Municipios	33	FASSA	I002	FASSA	Servicios de Salud Pública de la Ciudad de México			1 - Gasto corriente	336 - Servicios de apoyo administrativo, traducción, fotocopiado e impresión	21,277,236.00
133	Ciudad de México	Gobierno de la Entidad	Partida genérica	2023	FEDERALES (APORTACIONES, SUBSIDIOS Y CONVENIOS)	Aportaciones Federales para Entidades Federativas y Municipios	33	FASSA	I002	FASSA	Servicios de Salud Pública de la Ciudad de México			1 - Gasto corriente	334 - Servicios de capacitación	6,515,708.00
134	Ciudad de México	Gobierno de la Entidad	Partida genérica	2023	FEDERALES (APORTACIONES, SUBSIDIOS Y CONVENIOS)	Aportaciones Federales para Entidades Federativas y Municipios	33	FASSA	I002	FASSA	Servicios de Salud Pública de la Ciudad de México			1 - Gasto corriente	333 - Servicios de consultoría administrativa, procesos, técnica y en tecnologías de la información	5,270,301.00
135	Ciudad de México	Gobierno de la Entidad	Partida genérica	2023	FEDERALES (APORTACIONES, SUBSIDIOS Y CONVENIOS)	Aportaciones Federales para Entidades Federativas y Municipios	33	FASSA	I002	FASSA	Servicios de Salud Pública de la Ciudad de México			1 - Gasto corriente	329 - Otros arrendamientos	552,979.00
136	Ciudad de México	Gobierno de la Entidad	Partida genérica	2023	FEDERALES (APORTACIONES, SUBSIDIOS Y CONVENIOS)	Aportaciones Federales para Entidades Federativas y Municipios	33	FASSA	I002	FASSA	Servicios de Salud Pública de la Ciudad de México			1 - Gasto corriente	325 - Arrendamiento de equipo de transporte	7,048.00
137	Ciudad de México	Gobierno de la Entidad	Partida genérica	2023	FEDERALES (APORTACIONES, SUBSIDIOS Y CONVENIOS)	Aportaciones Federales para Entidades Federativas y Municipios	33	FASSA	I002	FASSA	Servicios de Salud Pública de la Ciudad de México			1 - Gasto corriente	323 - Arrendamiento de mobiliario y equipo de administración, educacional y recreativo	1,431,000.00
138	Ciudad de México	Gobierno de la Entidad	Partida genérica	2023	FEDERALES (APORTACIONES, SUBSIDIOS Y CONVENIOS)	Aportaciones Federales para Entidades Federativas y Municipios	33	FASSA	I002	FASSA	Servicios de Salud Pública de la Ciudad de México			1 - Gasto corriente	322 - Arrendamiento de edificios	12,807,228.00
139	Ciudad de México	Gobierno de la Entidad	Partida genérica	2023	FEDERALES (APORTACIONES, SUBSIDIOS Y CONVENIOS)	Aportaciones Federales para Entidades Federativas y Municipios	33	FASSA	I002	FASSA	Servicios de Salud Pública de la Ciudad de México			1 - Gasto corriente	319 - Servicios integrales y otros servicios	176,193.00
140	Ciudad de México	Gobierno de la Entidad	Partida genérica	2023	FEDERALES (APORTACIONES, SUBSIDIOS Y CONVENIOS)	Aportaciones Federales para Entidades Federativas y Municipios	33	FASSA	I002	FASSA	Servicios de Salud Pública de la Ciudad de México			1 - Gasto corriente	317 - Servicios de acceso de Internet, redes y procesamiento de información	26,000,000.00
141	Ciudad de México	Gobierno de la Entidad	Partida genérica	2023	FEDERALES (APORTACIONES, SUBSIDIOS Y CONVENIOS)	Aportaciones Federales para Entidades Federativas y Municipios	33	FASSA	I002	FASSA	Servicios de Salud Pública de la Ciudad de México			1 - Gasto corriente	314 - Telefonía tradicional	1,164,296.00
142	Ciudad de México	Gobierno de la Entidad	Partida genérica	2023	FEDERALES (APORTACIONES, SUBSIDIOS Y CONVENIOS)	Aportaciones Federales para Entidades Federativas y Municipios	33	FASSA	I002	FASSA	Servicios de Salud Pública de la Ciudad de México			1 - Gasto corriente	313 - Agua	3,493,800.00

No.	Modificado	Recaudado (Ministrado)	Comprometido	Devengado	Ejercido	Pagado	Contratos	Proyectos	Pagado SHCP	Pagado EF	ESTATUS	Observaciones (Captura)
132	21,901,435.00	6,695,009.00	8,390.98	8,390.98	8,390.98	8,390.98	Sin Contratos	Sin Proyectos	N/A	N/A	Validado	
133	6,515,708.00	2,087,796.00	-	-	-	-	Sin Contratos	Sin Proyectos	N/A	N/A	Validado	
134	87,019,684.04	34,848,788.00	-	-	-	-	Sin Contratos	Sin Proyectos	N/A	N/A	Validado	
135	552,979.00	350,000.00	-	-	-	-	Sin Contratos	Sin Proyectos	N/A	N/A	Validado	
136	7,048.00	7,048.00	-	-	-	-	Sin Contratos	Sin Proyectos	N/A	N/A	Validado	
137	1,431,000.00	606,000.00	-	-	-	-	Sin Contratos	Sin Proyectos	N/A	N/A	Validado	
138	23,000,000.00	5,749,998.00	-	-	-	-	Sin Contratos	Sin Proyectos	N/A	N/A	Validado	
139	176,193.00	176,193.00	-	-	-	-	Sin Contratos	Sin Proyectos	N/A	N/A	Validado	
140	177,988,414.00	29,779,983.00	-	-	-	-	Sin Contratos	Sin Proyectos	N/A	N/A	Validado	
141	3,300,000.00	400,000.00	-	-	-	-	Sin Contratos	Sin Proyectos	N/A	N/A	Validado	
142	19,000,000.00	582,300.00	3,584.00	3,584.00	3,584.00	3,584.00	Sin Contratos	Sin Proyectos	N/A	N/A	Validado	

No.	Entidad	Municipio	Tipo de Registro	Ciclo de Recurso	Tipo de Recurso	Descripción Ramo	Clave Ramo	Descripción Programa	Clave Programa	Programa Fondo Convenio - Específico	Dependencia Ejecutora	Rendimiento Financiero	Reintegro	Tipo de Gasto	Partida	Aprobado
143	Ciudad de México	Gobierno de la Entidad	Partida genérica	2023	FEDERALES (APORTACIONES, SUBSIDIOS Y CONVENIOS)	Aportaciones Federales para Entidades Federativas y Municipios	33	FASSA	I002	FASSA	Servicios de Salud Pública de la Ciudad de México			1 - Gasto corriente	312 - Gas	570,294.00
144	Ciudad de México	Gobierno de la Entidad	Partida genérica	2023	FEDERALES (APORTACIONES, SUBSIDIOS Y CONVENIOS)	Aportaciones Federales para Entidades Federativas y Municipios	33	FASSA	I002	FASSA	Servicios de Salud Pública de la Ciudad de México			1 - Gasto corriente	311 - Energía eléctrica	16,740,000.00
145	Ciudad de México	Gobierno de la Entidad	Partida genérica	2023	FEDERALES (APORTACIONES, SUBSIDIOS Y CONVENIOS)	Aportaciones Federales para Entidades Federativas y Municipios	33	FASSA	I002	FASSA	Servicios de Salud Pública de la Ciudad de México			1 - Gasto corriente	298 - Refacciones y accesorios menores de maquinaria y otros equipos	40,920.00
146	Ciudad de México	Gobierno de la Entidad	Partida genérica	2023	FEDERALES (APORTACIONES, SUBSIDIOS Y CONVENIOS)	Aportaciones Federales para Entidades Federativas y Municipios	33	FASSA	I002	FASSA	Servicios de Salud Pública de la Ciudad de México			1 - Gasto corriente	296 - Refacciones y accesorios menores de equipo de transporte	805,006.00
147	Ciudad de México	Gobierno de la Entidad	Partida genérica	2023	FEDERALES (APORTACIONES, SUBSIDIOS Y CONVENIOS)	Aportaciones Federales para Entidades Federativas y Municipios	33	FASSA	I002	FASSA	Servicios de Salud Pública de la Ciudad de México			1 - Gasto corriente	295 - Refacciones y accesorios menores de equipo e instrumental médico y de laboratorio	721,786.00
148	Ciudad de México	Gobierno de la Entidad	Partida genérica	2023	FEDERALES (APORTACIONES, SUBSIDIOS Y CONVENIOS)	Aportaciones Federales para Entidades Federativas y Municipios	33	FASSA	I002	FASSA	Servicios de Salud Pública de la Ciudad de México			1 - Gasto corriente	294 - Refacciones y accesorios menores de equipo de cómputo y tecnologías de la información	811,783.00
149	Ciudad de México	Gobierno de la Entidad	Partida genérica	2023	FEDERALES (APORTACIONES, SUBSIDIOS Y CONVENIOS)	Aportaciones Federales para Entidades Federativas y Municipios	33	FASSA	I002	FASSA	Servicios de Salud Pública de la Ciudad de México			1 - Gasto corriente	293 - Refacciones y accesorios menores de mobiliario y equipo de administración, educacional y recreativo	280,833.00
150	Ciudad de México	Gobierno de la Entidad	Partida genérica	2023	FEDERALES (APORTACIONES, SUBSIDIOS Y CONVENIOS)	Aportaciones Federales para Entidades Federativas y Municipios	33	FASSA	I002	FASSA	Servicios de Salud Pública de la Ciudad de México			1 - Gasto corriente	292 - Refacciones y accesorios menores de edificios	549,956.00
151	Ciudad de México	Gobierno de la Entidad	Partida genérica	2023	FEDERALES (APORTACIONES, SUBSIDIOS Y CONVENIOS)	Aportaciones Federales para Entidades Federativas y Municipios	33	FASSA	I002	FASSA	Servicios de Salud Pública de la Ciudad de México			1 - Gasto corriente	291 - Herramientas menores	515,699.00
152	Ciudad de México	Gobierno de la Entidad	Partida genérica	2023	FEDERALES (APORTACIONES, SUBSIDIOS Y CONVENIOS)	Aportaciones Federales para Entidades Federativas y Municipios	33	FASSA	I002	FASSA	Servicios de Salud Pública de la Ciudad de México			1 - Gasto corriente	273 - Artículos deportivos	781,932.00
153	Ciudad de México	Gobierno de la Entidad	Partida genérica	2023	FEDERALES (APORTACIONES, SUBSIDIOS Y CONVENIOS)	Aportaciones Federales para Entidades Federativas y Municipios	33	FASSA	I002	FASSA	Servicios de Salud Pública de la Ciudad de México			1 - Gasto corriente	272 - Prendas de seguridad y protección personal	2,946,928.00

No.	Modificado	Recaudado (Ministrado)	Comprometido	Devengado	Ejercido	Pagado	Contratos	Proyectos	Pagado SHCP	Pagado EF	ESTATUS	Observaciones (Captura)
143	570,294.00	142,572.00	-	-	-	-	Sin Contratos	Sin Proyectos	N/A	N/A	Validado	
144	35,240,000.00	6,406,973.00	5,402,782.16	5,402,782.16	5,402,782.16	5,402,782.16	Sin Contratos	Sin Proyectos	N/A	N/A	Validado	
145	40,920.00	20,000.00	-	-	-	-	Sin Contratos	Sin Proyectos	N/A	N/A	Validado	
146	805,006.00	368,959.00	-	-	-	-	Sin Contratos	Sin Proyectos	N/A	N/A	Validado	
147	721,786.00	236,482.00	-	-	-	-	Sin Contratos	Sin Proyectos	N/A	N/A	Validado	
148	811,783.00	187,539.00	-	-	-	-	Sin Contratos	Sin Proyectos	N/A	N/A	Validado	
149	280,833.00	92,618.00	-	-	-	-	Sin Contratos	Sin Proyectos	N/A	N/A	Validado	
150	549,956.00	156,887.00	-	-	-	-	Sin Contratos	Sin Proyectos	N/A	N/A	Validado	
151	515,699.00	178,665.00	-	-	-	-	Sin Contratos	Sin Proyectos	N/A	N/A	Validado	
152	781,932.00	-	-	-	-	-	Sin Contratos	Sin Proyectos	N/A	N/A	Validado	
153	2,946,928.00	450,000.00	-	-	-	-	Sin Contratos	Sin Proyectos	N/A	N/A	Validado	

No.	Entidad	Municipio	Tipo de Registro	Ciclo de Recurso	Tipo de Recurso	Descripción Ramo	Clave Ramo	Descripción Programa	Clave Programa	Programa Fondo Convenio - Específico	Dependencia Ejecutora	Rendimiento Financiero	Reintegro	Tipo de Gasto	Partida	Aprobado
154	Ciudad de México	Gobierno de la Entidad	Partida genérica	2023	FEDERALES (APORTACIONES, SUBSIDIOS Y CONVENIOS)	Aportaciones Federales para Entidades Federativas y Municipios	33	FASSA	I002	FASSA	Servicios de Salud Pública de la Ciudad de México			1 - Gasto corriente	271 - Vestuario y uniformes	33,984,642.00
155	Ciudad de México	Gobierno de la Entidad	Partida genérica	2023	FEDERALES (APORTACIONES, SUBSIDIOS Y CONVENIOS)	Aportaciones Federales para Entidades Federativas y Municipios	33	FASSA	I002	FASSA	Servicios de Salud Pública de la Ciudad de México			1 - Gasto corriente	261 - Combustibles, lubricantes y aditivos	9,056,503.00
156	Ciudad de México	Gobierno de la Entidad	Partida genérica	2023	FEDERALES (APORTACIONES, SUBSIDIOS Y CONVENIOS)	Aportaciones Federales para Entidades Federativas y Municipios	33	FASSA	I002	FASSA	Servicios de Salud Pública de la Ciudad de México			1 - Gasto corriente	259 - Otros productos químicos	4,130,338.00
157	Ciudad de México	Gobierno de la Entidad	Partida genérica	2023	FEDERALES (APORTACIONES, SUBSIDIOS Y CONVENIOS)	Aportaciones Federales para Entidades Federativas y Municipios	33	FASSA	I002	FASSA	Servicios de Salud Pública de la Ciudad de México			1 - Gasto corriente	256 - Fibras sintéticas, hules, plásticos y derivados	499,282.00
158	Ciudad de México	Gobierno de la Entidad	Partida genérica	2023	FEDERALES (APORTACIONES, SUBSIDIOS Y CONVENIOS)	Aportaciones Federales para Entidades Federativas y Municipios	33	FASSA	I002	FASSA	Servicios de Salud Pública de la Ciudad de México			1 - Gasto corriente	255 - Materiales, accesorios y suministros de laboratorio	23,416,411.00
159	Ciudad de México	Gobierno de la Entidad	Partida genérica	2023	FEDERALES (APORTACIONES, SUBSIDIOS Y CONVENIOS)	Aportaciones Federales para Entidades Federativas y Municipios	33	FASSA	I002	FASSA	Servicios de Salud Pública de la Ciudad de México			1 - Gasto corriente	254 - Materiales, accesorios y suministros médicos	31,985,174.00
160	Ciudad de México	Gobierno de la Entidad	Partida genérica	2023	FEDERALES (APORTACIONES, SUBSIDIOS Y CONVENIOS)	Aportaciones Federales para Entidades Federativas y Municipios	33	FASSA	I002	FASSA	Servicios de Salud Pública de la Ciudad de México			1 - Gasto corriente	253 - Medicinas y productos farmacéuticos	50,356,245.00
161	Ciudad de México	Gobierno de la Entidad	Partida genérica	2023	FEDERALES (APORTACIONES, SUBSIDIOS Y CONVENIOS)	Aportaciones Federales para Entidades Federativas y Municipios	33	FASSA	I002	FASSA	Servicios de Salud Pública de la Ciudad de México			1 - Gasto corriente	252 - Fertilizantes, pesticidas y otros agroquímicos	143,526.00
162	Ciudad de México	Gobierno de la Entidad	Partida genérica	2023	FEDERALES (APORTACIONES, SUBSIDIOS Y CONVENIOS)	Aportaciones Federales para Entidades Federativas y Municipios	33	FASSA	I002	FASSA	Servicios de Salud Pública de la Ciudad de México			1 - Gasto corriente	251 - Productos químicos básicos	80,759,432.00
163	Ciudad de México	Gobierno de la Entidad	Partida genérica	2023	FEDERALES (APORTACIONES, SUBSIDIOS Y CONVENIOS)	Aportaciones Federales para Entidades Federativas y Municipios	33	FASSA	I002	FASSA	Servicios de Salud Pública de la Ciudad de México			1 - Gasto corriente	249 - Otros materiales y artículos de construcción y reparación	566,569.00
164	Ciudad de México	Gobierno de la Entidad	Partida genérica	2023	FEDERALES (APORTACIONES, SUBSIDIOS Y CONVENIOS)	Aportaciones Federales para Entidades Federativas y Municipios	33	FASSA	I002	FASSA	Servicios de Salud Pública de la Ciudad de México			1 - Gasto corriente	248 - Materiales complementarios	839,310.00

No.	Modificado	Recaudado (Ministrado)	Comprometido	Devengado	Ejercido	Pagado	Contratos	Proyectos	Pagado SHCP	Pagado EF	ESTATUS	Observaciones (Captura)
154	45,000,000.00	16,784,020.00	-	-	-	-	Sin Contratos	Sin Proyectos	N/A	N/A	Validado	
155	22,150,000.00	2,336,672.00	2,159,829.35	2,159,829.35	2,159,829.35	2,159,829.35	Sin Contratos	Sin Proyectos	N/A	N/A	Validado	
156	4,130,338.00	1,091,000.00	-	-	-	-	Sin Contratos	Sin Proyectos	N/A	N/A	Validado	
157	499,282.00	122,702.00	-	-	-	-	Sin Contratos	Sin Proyectos	N/A	N/A	Validado	
158	12,930,411.00	557,080.00	-	-	-	-	Sin Contratos	Sin Proyectos	N/A	N/A	Validado	
159	16,885,174.00	481,560.00	-	-	-	-	Sin Contratos	Sin Proyectos	N/A	N/A	Validado	
160	26,584,412.00	-	-	-	-	-	Sin Contratos	Sin Proyectos	N/A	N/A	Validado	
161	143,526.00	-	-	-	-	-	Sin Contratos	Sin Proyectos	N/A	N/A	Validado	
162	25,725,747.96	5,495,282.00	-	-	-	-	Sin Contratos	Sin Proyectos	N/A	N/A	Validado	
163	566,569.00	166,303.00	-	-	-	-	Sin Contratos	Sin Proyectos	N/A	N/A	Validado	
164	839,310.00	145,839.00	-	-	-	-	Sin Contratos	Sin Proyectos	N/A	N/A	Validado	

No.	Entidad	Municipio	Tipo de Registro	Ciclo de Recurso	Tipo de Recurso	Descripción Ramo	Clave Ramo	Descripción Programa	Clave Programa	Programa Fondo Convenio - Específico	Dependencia Ejecutora	Rendimiento Financiero	Reintegro	Tipo de Gasto	Partida	Aprobado
165	Ciudad de México	Gobierno de la Entidad	Partida genérica	2023	FEDERALES (APORTACIONES, SUBSIDIOS Y CONVENIOS)	Aportaciones Federales para Entidades Federativas y Municipios	33	FASSA	I002	FASSA	Servicios de Salud Pública de la Ciudad de México			1 - Gasto corriente	247 - Artículos metálicos para la construcción	801,588.00
166	Ciudad de México	Gobierno de la Entidad	Partida genérica	2023	FEDERALES (APORTACIONES, SUBSIDIOS Y CONVENIOS)	Aportaciones Federales para Entidades Federativas y Municipios	33	FASSA	I002	FASSA	Servicios de Salud Pública de la Ciudad de México			1 - Gasto corriente	246 - Material eléctrico y electrónico	1,589,932.00
167	Ciudad de México	Gobierno de la Entidad	Partida genérica	2023	FEDERALES (APORTACIONES, SUBSIDIOS Y CONVENIOS)	Aportaciones Federales para Entidades Federativas y Municipios	33	FASSA	I002	FASSA	Servicios de Salud Pública de la Ciudad de México			1 - Gasto corriente	245 - Vidrio y productos de vidrio	31,761.00
168	Ciudad de México	Gobierno de la Entidad	Partida genérica	2023	FEDERALES (APORTACIONES, SUBSIDIOS Y CONVENIOS)	Aportaciones Federales para Entidades Federativas y Municipios	33	FASSA	I002	FASSA	Servicios de Salud Pública de la Ciudad de México			1 - Gasto corriente	244 - Madera y productos de madera	221,338.00
169	Ciudad de México	Gobierno de la Entidad	Partida genérica	2023	FEDERALES (APORTACIONES, SUBSIDIOS Y CONVENIOS)	Aportaciones Federales para Entidades Federativas y Municipios	33	FASSA	I002	FASSA	Servicios de Salud Pública de la Ciudad de México			1 - Gasto corriente	243 - Cal, yeso y productos de yeso	52,369.00
170	Ciudad de México	Gobierno de la Entidad	Partida genérica	2023	FEDERALES (APORTACIONES, SUBSIDIOS Y CONVENIOS)	Aportaciones Federales para Entidades Federativas y Municipios	33	FASSA	I002	FASSA	Servicios de Salud Pública de la Ciudad de México			1 - Gasto corriente	242 - Cemento y productos de concreto	256,446.00
171	Ciudad de México	Gobierno de la Entidad	Partida genérica	2023	FEDERALES (APORTACIONES, SUBSIDIOS Y CONVENIOS)	Aportaciones Federales para Entidades Federativas y Municipios	33	FASSA	I002	FASSA	Servicios de Salud Pública de la Ciudad de México			1 - Gasto corriente	241 - Productos minerales no metálicos	246,375.00
172	Ciudad de México	Gobierno de la Entidad	Partida genérica	2023	FEDERALES (APORTACIONES, SUBSIDIOS Y CONVENIOS)	Aportaciones Federales para Entidades Federativas y Municipios	33	FASSA	I002	FASSA	Servicios de Salud Pública de la Ciudad de México			1 - Gasto corriente	235 - Productos químicos, farmacéuticos y de laboratorio adquiridos como materia prima	475,837.00
173	Ciudad de México	Gobierno de la Entidad	Partida genérica	2023	FEDERALES (APORTACIONES, SUBSIDIOS Y CONVENIOS)	Aportaciones Federales para Entidades Federativas y Municipios	33	FASSA	I002	FASSA	Servicios de Salud Pública de la Ciudad de México			1 - Gasto corriente	223 - Utensilios para el servicio de alimentación	7,147.00
174	Ciudad de México	Gobierno de la Entidad	Partida genérica	2023	FEDERALES (APORTACIONES, SUBSIDIOS Y CONVENIOS)	Aportaciones Federales para Entidades Federativas y Municipios	33	FASSA	I002	FASSA	Servicios de Salud Pública de la Ciudad de México			1 - Gasto corriente	222 - Productos alimenticios para animales	411,605.00
175	Ciudad de México	Gobierno de la Entidad	Partida genérica	2023	FEDERALES (APORTACIONES, SUBSIDIOS Y CONVENIOS)	Aportaciones Federales para Entidades Federativas y Municipios	33	FASSA	I002	FASSA	Servicios de Salud Pública de la Ciudad de México			1 - Gasto corriente	221 - Productos alimenticios para personas	1,989,918.00

No.	Modificado	Recaudado (Ministrado)	Comprometido	Devengado	Ejercido	Pagado	Contratos	Proyectos	Pagado SHCP	Pagado EF	ESTATUS	Observaciones (Captura)
165	801,588.00	176,424.00	-	-	-	-	Sin Contratos	Sin Proyectos	N/A	N/A	Validado	
166	1,589,932.00	391,258.00	-	-	-	-	Sin Contratos	Sin Proyectos	N/A	N/A	Validado	
167	31,761.00	1,761.00	-	-	-	-	Sin Contratos	Sin Proyectos	N/A	N/A	Validado	
168	221,338.00	61,708.00	-	-	-	-	Sin Contratos	Sin Proyectos	N/A	N/A	Validado	
169	52,369.00	14,696.00	-	-	-	-	Sin Contratos	Sin Proyectos	N/A	N/A	Validado	
170	256,446.00	65,811.00	-	-	-	-	Sin Contratos	Sin Proyectos	N/A	N/A	Validado	
171	246,375.00	69,190.00	-	-	-	-	Sin Contratos	Sin Proyectos	N/A	N/A	Validado	
172	475,837.00	200,000.00	-	-	-	-	Sin Contratos	Sin Proyectos	N/A	N/A	Validado	
173	7,147.00	7,147.00	-	-	-	-	Sin Contratos	Sin Proyectos	N/A	N/A	Validado	
174	411,605.00	411,605.00	-	-	-	-	Sin Contratos	Sin Proyectos	N/A	N/A	Validado	
175	1,989,918.00	702,265.00	-	-	-	-	Sin Contratos	Sin Proyectos	N/A	N/A	Validado	

No.	Entidad	Municipio	Tipo de Registro	Ciclo de Recurso	Tipo de Recurso	Descripción Ramo	Clave Ramo	Descripción Programa	Clave Programa	Programa Fondo Convenio - Específico	Dependencia Ejecutora	Rendimiento Financiero	Reintegro	Tipo de Gasto	Partida	Aprobado
176	Ciudad de México	Gobierno de la Entidad	Partida genérica	2023	FEDERALES (APORTACIONES, SUBSIDIOS Y CONVENIOS)	Aportaciones Federales para Entidades Federativas y Municipios	33	FASSA	I002	FASSA	Servicios de Salud Pública de la Ciudad de México			1 - Gasto corriente	217 - Materiales y útiles de enseñanza	400,874.00
177	Ciudad de México	Gobierno de la Entidad	Partida genérica	2023	FEDERALES (APORTACIONES, SUBSIDIOS Y CONVENIOS)	Aportaciones Federales para Entidades Federativas y Municipios	33	FASSA	I002	FASSA	Servicios de Salud Pública de la Ciudad de México			1 - Gasto corriente	216 - Material de limpieza	4,352,252.00
178	Ciudad de México	Gobierno de la Entidad	Partida genérica	2023	FEDERALES (APORTACIONES, SUBSIDIOS Y CONVENIOS)	Aportaciones Federales para Entidades Federativas y Municipios	33	FASSA	I002	FASSA	Servicios de Salud Pública de la Ciudad de México			1 - Gasto corriente	215 - Material impreso e información digital	933,301.00
179	Ciudad de México	Gobierno de la Entidad	Partida genérica	2023	FEDERALES (APORTACIONES, SUBSIDIOS Y CONVENIOS)	Aportaciones Federales para Entidades Federativas y Municipios	33	FASSA	I002	FASSA	Servicios de Salud Pública de la Ciudad de México			1 - Gasto corriente	214 - Materiales, útiles y equipos menores de tecnologías de la información y comunicaciones	3,234,181.00
180	Ciudad de México	Gobierno de la Entidad	Partida genérica	2023	FEDERALES (APORTACIONES, SUBSIDIOS Y CONVENIOS)	Aportaciones Federales para Entidades Federativas y Municipios	33	FASSA	I002	FASSA	Servicios de Salud Pública de la Ciudad de México			1 - Gasto corriente	212 - Materiales y útiles de impresión y reproducción	231,096.00
181	Ciudad de México	Gobierno de la Entidad	Partida genérica	2023	FEDERALES (APORTACIONES, SUBSIDIOS Y CONVENIOS)	Aportaciones Federales para Entidades Federativas y Municipios	33	FASSA	I002	FASSA	Servicios de Salud Pública de la Ciudad de México			1 - Gasto corriente	211 - Materiales, útiles y equipos menores de oficina	13,707,786.00
182	Ciudad de México	Gobierno de la Entidad	Partida genérica	2023	FEDERALES (APORTACIONES, SUBSIDIOS Y CONVENIOS)	Aportaciones Federales para Entidades Federativas y Municipios	33	FASSA	I002	FASSA	Servicios de Salud Pública de la Ciudad de México			1 - Gasto corriente	171 - Estímulos	122,914,717.00
183	Ciudad de México	Gobierno de la Entidad	Partida genérica	2023	FEDERALES (APORTACIONES, SUBSIDIOS Y CONVENIOS)	Aportaciones Federales para Entidades Federativas y Municipios	33	FASSA	I002	FASSA	Servicios de Salud Pública de la Ciudad de México			1 - Gasto corriente	161 - Previsiones de carácter laboral, económica y de seguridad social	-
184	Ciudad de México	Gobierno de la Entidad	Partida genérica	2023	FEDERALES (APORTACIONES, SUBSIDIOS Y CONVENIOS)	Aportaciones Federales para Entidades Federativas y Municipios	33	FASSA	I002	FASSA	Servicios de Salud Pública de la Ciudad de México			1 - Gasto corriente	159 - Otras prestaciones sociales y económicas	872,515,135.00
185	Ciudad de México	Gobierno de la Entidad	Partida genérica	2023	FEDERALES (APORTACIONES, SUBSIDIOS Y CONVENIOS)	Aportaciones Federales para Entidades Federativas y Municipios	33	FASSA	I002	FASSA	Servicios de Salud Pública de la Ciudad de México			1 - Gasto corriente	154 - Prestaciones contractuales	374,952,738.00
186	Ciudad de México	Gobierno de la Entidad	Partida genérica	2023	FEDERALES (APORTACIONES, SUBSIDIOS Y CONVENIOS)	Aportaciones Federales para Entidades Federativas y Municipios	33	FASSA	I002	FASSA	Servicios de Salud Pública de la Ciudad de México			1 - Gasto corriente	151 - Cuotas para el fondo de ahorro y fondo de trabajo	-

No.	Modificado	Recaudado (Ministrado)	Comprometido	Devengado	Ejercido	Pagado	Contratos	Proyectos	Pagado SHCP	Pagado EF	ESTATUS	Observaciones (Captura)
176	400,874.00	263,410.00	-	-	-	-	Sin Contratos	Sin Proyectos	N/A	N/A	Validado	
177	4,352,252.00	1,481,251.00	-	-	-	-	Sin Contratos	Sin Proyectos	N/A	N/A	Validado	
178	933,301.00	575,807.00	-	-	-	-	Sin Contratos	Sin Proyectos	N/A	N/A	Validado	
179	3,234,181.00	1,146,719.00	-	-	-	-	Sin Contratos	Sin Proyectos	N/A	N/A	Validado	
180	231,096.00	58,167.00	-	-	-	-	Sin Contratos	Sin Proyectos	N/A	N/A	Validado	
181	16,000,000.00	3,574,286.00	-	-	-	-	Sin Contratos	Sin Proyectos	N/A	N/A	Validado	
182	109,400,000.00	10,181,475.00	6,324,517.87	6,324,517.87	6,324,517.87	6,324,517.87	Sin Contratos	Sin Proyectos	N/A	N/A	Validado	
183	471,109,058.00	1,306,667.00	-	-	-	-	Sin Contratos	Sin Proyectos	N/A	N/A	Validado	
184	115,700,000.00	33,650,000.00	30,741,250.99	30,741,250.99	30,741,250.99	30,741,250.99	Sin Contratos	Sin Proyectos	N/A	N/A	Validado	
185	1,719,161,981.00	464,430,000.00	448,280,832.70	448,280,832.70	448,280,832.70	448,280,832.70	Sin Contratos	Sin Proyectos	N/A	N/A	Validado	
186	65,000,000.00	9,962,001.00	-	-	-	-	Sin Contratos	Sin Proyectos	N/A	N/A	Validado	

No.	Entidad	Municipio	Tipo de Registro	Ciclo de Recurso	Tipo de Recurso	Descripción Ramo	Clave Ramo	Descripción Programa	Clave Programa	Programa Fondo Convenio - Específico	Dependencia Ejecutora	Rendimiento Financiero	Reintegro	Tipo de Gasto	Partida	Aprobado
187	Ciudad de México	Gobierno de la Entidad	Partida genérica	2023	FEDERALES (APORTACIONES, SUBSIDIOS Y CONVENIOS)	Aportaciones Federales para Entidades Federativas y Municipios	33	FASSA	I002	FASSA	Servicios de Salud Pública de la Ciudad de México			1 - Gasto corriente	144 - Aportaciones para seguros	22,868,342.00
188	Ciudad de México	Gobierno de la Entidad	Partida genérica	2023	FEDERALES (APORTACIONES, SUBSIDIOS Y CONVENIOS)	Aportaciones Federales para Entidades Federativas y Municipios	33	FASSA	I002	FASSA	Servicios de Salud Pública de la Ciudad de México			1 - Gasto corriente	143 - Aportaciones al sistema para el retiro	79,382,897.00
189	Ciudad de México	Gobierno de la Entidad	Partida genérica	2023	FEDERALES (APORTACIONES, SUBSIDIOS Y CONVENIOS)	Aportaciones Federales para Entidades Federativas y Municipios	33	FASSA	I002	FASSA	Servicios de Salud Pública de la Ciudad de México			1 - Gasto corriente	142 - Aportaciones a fondos de vivienda	80,657,099.00
190	Ciudad de México	Gobierno de la Entidad	Partida genérica	2023	FEDERALES (APORTACIONES, SUBSIDIOS Y CONVENIOS)	Aportaciones Federales para Entidades Federativas y Municipios	33	FASSA	I002	FASSA	Servicios de Salud Pública de la Ciudad de México			1 - Gasto corriente	141 - Aportaciones de seguridad social	277,621,410.00
191	Ciudad de México	Gobierno de la Entidad	Partida genérica	2023	FEDERALES (APORTACIONES, SUBSIDIOS Y CONVENIOS)	Aportaciones Federales para Entidades Federativas y Municipios	33	FASSA	I002	FASSA	Servicios de Salud Pública de la Ciudad de México			1 - Gasto corriente	134 - Compensaciones	793,109,140.00
192	Ciudad de México	Gobierno de la Entidad	Partida genérica	2023	FEDERALES (APORTACIONES, SUBSIDIOS Y CONVENIOS)	Aportaciones Federales para Entidades Federativas y Municipios	33	FASSA	I002	FASSA	Servicios de Salud Pública de la Ciudad de México			1 - Gasto corriente	133 - Horas extraordinarias	-
193	Ciudad de México	Gobierno de la Entidad	Partida genérica	2023	FEDERALES (APORTACIONES, SUBSIDIOS Y CONVENIOS)	Aportaciones Federales para Entidades Federativas y Municipios	33	FASSA	I002	FASSA	Servicios de Salud Pública de la Ciudad de México			1 - Gasto corriente	132 - Primas de vacaciones, dominical y gratificación de fin de año	238,433,144.00
194	Ciudad de México	Gobierno de la Entidad	Partida genérica	2023	FEDERALES (APORTACIONES, SUBSIDIOS Y CONVENIOS)	Aportaciones Federales para Entidades Federativas y Municipios	33	FASSA	I002	FASSA	Servicios de Salud Pública de la Ciudad de México			1 - Gasto corriente	131 - Primas por años de servicios efectivos prestados	27,336,192.00
195	Ciudad de México	Gobierno de la Entidad	Partida genérica	2023	FEDERALES (APORTACIONES, SUBSIDIOS Y CONVENIOS)	Aportaciones Federales para Entidades Federativas y Municipios	33	FASSA	I002	FASSA	Servicios de Salud Pública de la Ciudad de México			1 - Gasto corriente	122 - Sueldos base al personal eventual	6,298,398.00
196	Ciudad de México	Gobierno de la Entidad	Programa presupuestario	2023	FEDERALES (APORTACIONES, SUBSIDIOS Y CONVENIOS)	Aportaciones Federales para Entidades Federativas y Municipios	33	FAIS Entidades	I003	Sin Especificar	Sin Especificar				Total del Programa Presupuestario	298,535,484.00
197	Ciudad de México	Gobierno de la Entidad	Partida genérica	2023	FEDERALES (APORTACIONES, SUBSIDIOS Y CONVENIOS)	Aportaciones Federales para Entidades Federativas y Municipios	33	FAIS Entidades	I003	FAIS Entidades	Secretaría de Inclusión y Bienestar Social			1 - Gasto corriente	351 - Conservación y mantenimiento menor de inmuebles	298,535,484.00

No.	Modificado	Recaudado (Ministrado)	Comprometido	Devengado	Ejercido	Pagado	Contratos	Proyectos	Pagado SHCP	Pagado EF	ESTATUS	Observaciones (Captura)
187	28,800,000.00	7,300,000.00	719,111.70	719,111.70	719,111.70	719,111.70	Sin Contratos	Sin Proyectos	N/A	N/A	Validado	
188	111,000,000.00	18,938,832.00	18,198,218.87	18,198,218.87	18,198,218.87	18,198,218.87	Sin Contratos	Sin Proyectos	N/A	N/A	Validado	
189	90,500,000.00	15,500,000.00	13,825,084.47	13,825,084.47	13,825,084.47	13,825,084.47	Sin Contratos	Sin Proyectos	N/A	N/A	Validado	
190	172,000,000.00	42,999,999.00	28,234,959.53	28,234,959.53	28,234,959.53	28,234,959.53	Sin Contratos	Sin Proyectos	N/A	N/A	Validado	
191	121,130,777.00	32,782,692.00	30,584,163.60	30,584,163.60	30,584,163.60	30,584,163.60	Sin Contratos	Sin Proyectos	N/A	N/A	Validado	
192	4,332,591.00	1,083,147.00	153,415.64	153,415.64	153,415.64	153,415.64	Sin Contratos	Sin Proyectos	N/A	N/A	Validado	
193	147,450,000.00	91,465,000.00	85,370,838.35	85,370,838.35	85,370,838.35	85,370,838.35	Sin Contratos	Sin Proyectos	N/A	N/A	Validado	
194	26,000,000.00	6,499,998.00	5,114,134.00	5,114,134.00	5,114,134.00	5,114,134.00	Sin Contratos	Sin Proyectos	N/A	N/A	Validado	
195	185,000,000.00	45,249,998.00	39,720,448.70	39,720,448.70	39,720,448.70	39,720,448.70	Sin Contratos	Sin Proyectos	N/A	N/A	Validado	
196	298,535,484.00	89,571,372.00	-	-	-	-	-	-	89571372	N/A		
197	298,535,484.00	89,571,372.00	-	-	-	-	Sin Contratos	Sin Proyectos	N/A	N/A	Validado	

No.	Entidad	Municipio	Tipo de Registro	Ciclo de Recurso	Tipo de Recurso	Descripción Ramo	Clave Ramo	Descripción Programa	Clave Programa	Programa Fondo Convenio - Especifico	Dependencia Ejecutora	Rendimiento Financiero	Reintegro	Tipo de Gasto	Partida	Aprobado
198	Ciudad de México	Gobierno de la Entidad	Programa presupuestario	2023		Aportaciones Federales para Entidades Federativas y Municipios	33	FAIS Municipal y de las Demarcaciones Territoriales del Distrito Federal	I004	Sin Especificar	Sin Especificar	N/R	N/R		Total del Programa Presupuestario	N/R
199	Ciudad de México	Gobierno de la Entidad	Programa presupuestario	2023		Aportaciones Federales para Entidades Federativas y Municipios	33	FORTAMUN	I005	Sin Especificar	Sin Especificar	N/R	N/R		Total del Programa Presupuestario	N/R
200	Ciudad de México	Gobierno de la Entidad	Programa presupuestario	2023	FEDERALES (APORTACIONES, SUBSIDIOS Y CONVENIOS)	Aportaciones Federales para Entidades Federativas y Municipios	33	FAM Asistencia Social	I006	Sin Especificar	Sin Especificar	-	-		Total del Programa Presupuestario	708,020,920.00
201	Ciudad de México	Gobierno de la Entidad	Partida genérica	2023	FEDERALES (APORTACIONES, SUBSIDIOS Y CONVENIOS)	Aportaciones Federales para Entidades Federativas y Municipios	33	FAM Asistencia Social	I006	FAM Asistencia Social	Sistema para el Desarrollo Integral de la Familia			1 - Gasto corriente	221 - Productos alimenticios para personas	708,020,920.00
202	Ciudad de México	Gobierno de la Entidad	Programa presupuestario	2023	FEDERALES (APORTACIONES, SUBSIDIOS Y CONVENIOS)	Aportaciones Federales para Entidades Federativas y Municipios	33	FAM Infraestructura Educativa Básica	I007	Sin Especificar	Sin Especificar	-	-		Total del Programa Presupuestario	-
203	Ciudad de México	Gobierno de la Entidad	Partida genérica	2023	FEDERALES (APORTACIONES, SUBSIDIOS Y CONVENIOS)	Aportaciones Federales para Entidades Federativas y Municipios	33	FAM Infraestructura Educativa Básica	I007	FAM Infraestructura Educativa Básica	Instituto Local de la Infraestructura Física Educativa			2 - Gasto de Inversión	831 - Aportaciones de la Federación a las entidades federativas	-
204	Ciudad de México	Gobierno de la Entidad	Partida genérica	2023	FEDERALES (APORTACIONES, SUBSIDIOS Y CONVENIOS)	Aportaciones Federales para Entidades Federativas y Municipios	33	FAM Infraestructura Educativa Básica	I007	FAM Infraestructura Educativa Básica	Instituto Local de la Infraestructura Física Educativa			2 - Gasto de Inversión	611 - Edificación habitacional	-
205	Ciudad de México	Gobierno de la Entidad	Programa presupuestario	2023	FEDERALES (APORTACIONES, SUBSIDIOS Y CONVENIOS)	Aportaciones Federales para Entidades Federativas y Municipios	33	FAM Infraestructura Educativa Media Superior y Superior	I008	Sin Especificar	Sin Especificar	-	-		Total del Programa Presupuestario	-
206	Ciudad de México	Gobierno de la Entidad	Partida genérica	2023	FEDERALES (APORTACIONES, SUBSIDIOS Y CONVENIOS)	Aportaciones Federales para Entidades Federativas y Municipios	33	FAM Infraestructura Educativa Media Superior y Superior	I008	600-Subsecretaría de Educación Média Superior	Instituto Local de la Infraestructura Física Educativa			2 - Gasto de Inversión	831 - Aportaciones de la Federación a las entidades federativas	-
207	Ciudad de México	Gobierno de la Entidad	Partida genérica	2023	FEDERALES (APORTACIONES, SUBSIDIOS Y CONVENIOS)	Aportaciones Federales para Entidades Federativas y Municipios	33	FAM Infraestructura Educativa Media Superior y Superior	I008	600-Subsecretaría de Educación Média Superior	Instituto Local de la Infraestructura Física Educativa			2 - Gasto de Inversión	611 - Edificación habitacional	-
208	Ciudad de México	Gobierno de la Entidad	Programa presupuestario	2023	FEDERALES (APORTACIONES, SUBSIDIOS Y CONVENIOS)	Aportaciones Federales para Entidades Federativas y Municipios	33	FASP	I011	Sin Especificar	Sin Especificar	-	-		Total del Programa Presupuestario	542,710,730.00

No.	Modificado	Recaudado (Ministrado)	Comprometido	Devengado	Ejercido	Pagado	Contratos	Proyectos	Pagado SHCP	Pagado EF	ESTATUS	Observaciones (Captura)
198	N/R	N/R	N/R	N/R	N/R	N/R			649377846	N/A		
199	N/R	N/R	N/R	N/R	N/R	N/R			2355906015	N/A		
200	708,020,920.00	177,005,229.00	-	-	-	-			177005229	N/A		
201	708,020,920.00	177,005,229.00	-	-	-	-	Sin Contratos	Sin Proyectos	N/A	N/A	Validado	
202	118,191,915.00	118,191,915.00	-	-	-	-			118191915	N/A		
203	73,073,802.00	73,073,802.00	-	-	-	-	Sin Contratos	Sin Proyectos	N/A	N/A	Validado	Se incluyen los Ingresos a bancos virtuales con abono a la Ley de Ingresos
204	45,118,113.00	45,118,113.00	-	-	-	-	Sin Contratos	Sin Proyectos	N/A	N/A	Validado	
205	1,970,007.00	1,970,007.00	-	-	-	-			1970007	N/A		
206	1,217,985.00	1,217,985.00	-	-	-	-	Sin Contratos	Sin Proyectos	N/A	N/A	Validado	Se incluyen los Ingresos a bancos virtuales con abono a la Ley de Ingresos
207	752,022.00	752,022.00	-	-	-	-	Sin Contratos	Sin Proyectos	N/A	N/A	Validado	
208	535,547,917.00	162,650,406.00	-	-	-	-			162650406	N/A		

No.	Entidad	Municipio	Tipo de Registro	Ciclo de Recurso	Tipo de Recurso	Descripción Ramo	Clave Ramo	Descripción Programa	Clave Programa	Programa Fondo Convenio - Especifico	Dependencia Ejecutora	Rendimiento Financiero	Reintegro	Tipo de Gasto	Partida	Aprobado
209	Ciudad de México	Gobierno de la Entidad	Partida genérica	2023	FEDERALES (APORTACIONES, SUBSIDIOS Y CONVENIOS)	Aportaciones Federales para Entidades Federativas y Municipios	33	FASP	I011		Centro de Comando, Control, Cómputo, Comunicaciones y Contacto Ciudadano de la Ciudad de México			2 - Gasto de Inversión	356 - Reparación y mantenimiento de equipo de defensa y seguridad	30,000,000.00
210	Ciudad de México	Gobierno de la Entidad	Partida genérica	2023	FEDERALES (APORTACIONES, SUBSIDIOS Y CONVENIOS)	Aportaciones Federales para Entidades Federativas y Municipios	33	FASP	I011	FASP	Secretaría de Administración y Finanzas			1 - Gasto corriente	831 - Aportaciones de la Federación a las entidades federativas	-
211	Ciudad de México	Gobierno de la Entidad	Partida genérica	2023	FEDERALES (APORTACIONES, SUBSIDIOS Y CONVENIOS)	Aportaciones Federales para Entidades Federativas y Municipios	33	FASP	I011	FASP	Secretaría de Seguridad Ciudadana			2 - Gasto de Inversión	622 - Edificación no habitacional	180,000,000.00
212	Ciudad de México	Gobierno de la Entidad	Partida genérica	2023	FEDERALES (APORTACIONES, SUBSIDIOS Y CONVENIOS)	Aportaciones Federales para Entidades Federativas y Municipios	33	FASP	I011	FASP	Secretaría de Seguridad Ciudadana			2 - Gasto de Inversión	565 - Equipo de comunicación y telecomunicación	42,500,000.00
213	Ciudad de México	Gobierno de la Entidad	Partida genérica	2023	FEDERALES (APORTACIONES, SUBSIDIOS Y CONVENIOS)	Aportaciones Federales para Entidades Federativas y Municipios	33	FASP	I011	FASP	Secretaría de Seguridad Ciudadana			2 - Gasto de Inversión	541 - Vehículos y Equipo Terrestre	57,500,000.00
214	Ciudad de México	Gobierno de la Entidad	Partida genérica	2023	FEDERALES (APORTACIONES, SUBSIDIOS Y CONVENIOS)	Aportaciones Federales para Entidades Federativas y Municipios	33	FASP	I011	FASP	Secretaría de Seguridad Ciudadana			1 - Gasto corriente	283 - Prendas de protección para seguridad pública y nacional	50,000,000.00
215	Ciudad de México	Gobierno de la Entidad	Partida genérica	2023	FEDERALES (APORTACIONES, SUBSIDIOS Y CONVENIOS)	Aportaciones Federales para Entidades Federativas y Municipios	33	FASP	I011	FASP	Secretaría de Seguridad Ciudadana			1 - Gasto corriente	271 - Vestuario y uniformes	72,710,730.00
216	Ciudad de México	Gobierno de la Entidad	Partida genérica	2023	FEDERALES (APORTACIONES, SUBSIDIOS Y CONVENIOS)	Aportaciones Federales para Entidades Federativas y Municipios	33	FASP	I011	FASP	Tribunal Superior de Justicia de la Ciudad de México			1 - Gasto corriente	622 - Edificación no habitacional	10,000,000.00

No.	Modificado	Recaudado (Ministrado)	Comprometido	Devengado	Ejercido	Pagado	Contratos	Proyectos	Pagado SHCP	Pagado EF	ESTATUS	Observaciones (Captura)
209	30,000,000.00	9,000,000.00	-	-	-	-	Sin Contratos	Sin Proyectos	N/A	N/A	Validado	Al cierre preliminar del Primer Trimestre de 2023, no se ha definido la denominación del proyecto.
210	2,837,187.00	2,837,187.00	-	-	-	-	Sin Contratos	Sin Proyectos	N/A	N/A	Validado	RECURSOS ASIGNADOS AL TRIBUNAL SUPERIOR DE JUSTICIA DE LA CIUDAD DE MEXICO MEDIANTE EL CONVENIO DE COORDINACIÓN DEL FONDO DE APORTACIONES PARA LA SEGURIDAD PÚBLICA DE LOS ESTADOS Y DEL DISTRITO FEDERAL PARA EL EJERCICIO FISCAL 2023. ESTOS RECURSOS FUERON ASIGNADOS DE ORIGEN Y SUFRIRÁN MODIFICACIONES CONFORME A LO ESTABLECIDO EN EL CONVENIO Y ANEXO TÉCNICO DEL FASP 2023 FORMALIZADOS CON EL SECRETARIADO EJECUTIVO DEL SISTEMA NACIONAL DE SEGURIDAD PÚBLICA
211	180,000,000.00	54,000,000.00	-	-	-	-	Sin Contratos	Sin Proyectos	N/A	N/A	Validado	ESTOS RECURSOS FUERON ASIGNADOS DE ORIGEN Y SUFRIRÁN MODIFICACIONES CONFORME A LO ESTABLECIDO EN EL CONVENIO Y ANEXO TÉCNICO DEL FASP 2023 FORMALIZADOS CON EL SECRETARIADO EJECUTIVO DEL SISTEMA NACIONAL DE SEGURIDAD PÚBLICA
212	42,500,000.00	12,750,000.00	-	-	-	-	Sin Contratos	Sin Proyectos	N/A	N/A	Validado	ESTOS RECURSOS FUERON ASIGNADOS DE ORIGEN Y SUFRIRÁN MODIFICACIONES CONFORME A LO ESTABLECIDO EN EL CONVENIO Y ANEXO TÉCNICO DEL FASP 2023 FORMALIZADOS CON EL SECRETARIADO EJECUTIVO DEL SISTEMA NACIONAL DE SEGURIDAD PÚBLICA
213	57,500,000.00	17,250,000.00	-	-	-	-	Sin Contratos	Sin Proyectos	N/A	N/A	Validado	ESTOS RECURSOS FUERON ASIGNADOS DE ORIGEN Y SUFRIRÁN MODIFICACIONES CONFORME A LO ESTABLECIDO EN EL CONVENIO Y ANEXO TÉCNICO DEL FASP 2023 FORMALIZADOS CON EL SECRETARIADO EJECUTIVO DEL SISTEMA NACIONAL DE SEGURIDAD PÚBLICA
214	50,000,000.00	15,000,000.00	-	-	-	-	Sin Contratos	Sin Proyectos	N/A	N/A	Validado	ESTOS RECURSOS FUERON ASIGNADOS DE ORIGEN Y SUFRIRÁN MODIFICACIONES CONFORME A LO ESTABLECIDO EN EL CONVENIO Y ANEXO TÉCNICO DEL FASP 2023 FORMALIZADOS CON EL SECRETARIADO EJECUTIVO DEL SISTEMA NACIONAL DE SEGURIDAD PÚBLICA
215	72,710,730.00	21,813,219.00	-	-	-	-	Sin Contratos	Sin Proyectos	N/A	N/A	Validado	ESTOS RECURSOS FUERON ASIGNADOS DE ORIGEN Y SUFRIRÁN MODIFICACIONES CONFORME A LO ESTABLECIDO EN EL CONVENIO Y ANEXO TÉCNICO DEL FASP 2023 FORMALIZADOS CON EL SECRETARIADO EJECUTIVO DEL SISTEMA NACIONAL DE SEGURIDAD PÚBLICA
216	-	-	-	-	-	-	Sin Contratos	Sin Proyectos	N/A	N/A	Validado	<p>Nota Aclaratoria 1. Mediante oficio No. SSC/50/001018/2023, se comunicó la aprobación del Comité Interinstitucional del Fondo de Aportaciones para la Seguridad Pública del D.F. el cofinanciamiento por 10.0 MDP provenientes del Fondo de Aportaciones para la Seguridad Pública #ASPI# el 2.5 MDP de aportación local al Proyecto Bugados, Salas y Unidades de Gestión del Sistema Procesal Penal Acusatorio en los inmuebles de Dr. Lavista No. 114, Niños Héroes No. 119 y Reclusorio Preventivo Oriente. Al respecto, se precisa que la Secretaría de Administración y Finanzas de la CDMX mediante oficio No. SAF/0016/2023 etiquetó 10.0 MDP (Fondo 25PE30) para el FASP, se informa que si bien, dichos recursos corresponden al Gasto de Inversión, este monto fue registrado por la Secretaría de Administración y Finanzas de la CDMX de origen como Gasto Corriente. Nota Aclaratoria 2. Mediante oficio OM/034/2023 de fecha 13 de enero de 2023, se informó y solicito a la citada Secretaría la necesidad de reclasificar el tipo de gasto de los \$10,000,000.00; aprobados por oficio número No. SAF/0016/2023. Nota Aclaratoria 2. Mediante oficio OM/034/2023 se encio a la SAsf de la CDMX el calendario presupuestal 2023, autorizando que la ministración de recursos del FASP sea a partir del mes de junio; por lo que al cierre del primer informe de avance trimestral, la SAsf de la CDMX NO ha MINISTRADO ningún recurso del FASP al TSICDMX</p>

No.	Entidad	Municipio	Tipo de Registro	Ciclo de Recurso	Tipo de Recurso	Descripción Ramo	Clave Ramo	Descripción Programa	Clave Programa	Programa Fondo Convenio - Específico	Dependencia Ejecutora	Rendimiento Financiero	Reintegro	Tipo de Gasto	Partida	Aprobado
217	Ciudad de México	Gobierno de la Entidad	Partida genérica	2023	FEDERALES (APORTACIONES, SUBSIDIOS Y CONVENIOS)	Aportaciones Federales para Entidades Federativas y Municipios	33	FASP	I011	FASP	Fiscalía General de Justicia de la Ciudad de México			2 - Gasto de Inversión	622 - Edificación no habitacional	100,000,000.00
218	Ciudad de México	Gobierno de la Entidad	Programa presupuestario	2023	FEDERALES (APORTACIONES, SUBSIDIOS Y CONVENIOS)	Aportaciones Federales para Entidades Federativas y Municipios	33	FAFEF	I012	Sin Especificar	Sin Especificar		-		Total del Programa Presupuestario	2,625,337,877.00
219	Ciudad de México	Gobierno de la Entidad	Partida genérica	2023	FEDERALES (APORTACIONES, SUBSIDIOS Y CONVENIOS)	Aportaciones Federales para Entidades Federativas y Municipios	33	FAFEF	I012		Secretaría de Obras y Servicios			2 - Gasto de Inversión	612 - Edificación no habitacional	538,250,000.00
220	Ciudad de México	Gobierno de la Entidad	Partida genérica	2023	FEDERALES (APORTACIONES, SUBSIDIOS Y CONVENIOS)	Aportaciones Federales para Entidades Federativas y Municipios	33	FAFEF	I012		Secretaría de Administración y Finanzas			1 - Gasto corriente	831 - Aportaciones de la Federación a las entidades federativas	-
221	Ciudad de México	Gobierno de la Entidad	Partida genérica	2023	FEDERALES (APORTACIONES, SUBSIDIOS Y CONVENIOS)	Aportaciones Federales para Entidades Federativas y Municipios	33	FAFEF	I012		Sistema de Aguas de la Ciudad de México			2 - Gasto de Inversión	614 - División de terrenos y construcción de obras de urbanización	1,000,000,000.00
222	Ciudad de México	Gobierno de la Entidad	Partida genérica	2023	FEDERALES (APORTACIONES, SUBSIDIOS Y CONVENIOS)	Aportaciones Federales para Entidades Federativas y Municipios	33	FAFEF	I012		Secretaría de Obras y Servicios			2 - Gasto de Inversión	632 - Ejecución de proyectos productivos no incluidos en conceptos anteriores de este capítulo	809,562,367.00
223	Ciudad de México	Gobierno de la Entidad	Partida genérica	2023	FEDERALES (APORTACIONES, SUBSIDIOS Y CONVENIOS)	Aportaciones Federales para Entidades Federativas y Municipios	33	FAFEF	I012		Secretaría de Obras y Servicios			2 - Gasto de Inversión	616 - Otras construcciones de ingeniería civil u obra pesada	227,500,000.00
224	Ciudad de México	Gobierno de la Entidad	Partida genérica	2023	FEDERALES (APORTACIONES, SUBSIDIOS Y CONVENIOS)	Aportaciones Federales para Entidades Federativas y Municipios	33	FAFEF	I012		Secretaría de Obras y Servicios			2 - Gasto de Inversión	615 - Construcción de vías de comunicación	49,475,510.00
225	Ciudad de México	Gobierno de la Entidad	Partida genérica	2023	FEDERALES (APORTACIONES, SUBSIDIOS Y CONVENIOS)	Aportaciones Federales para Entidades Federativas y Municipios	33	FAFEF	I012		Secretaría de Obras y Servicios			2 - Gasto de Inversión	614 - División de terrenos y construcción de obras de urbanización	550,000.00
226	Ciudad de México	Gobierno de la Entidad	Programa presupuestario	2023	FEDERALES (APORTACIONES, SUBSIDIOS Y CONVENIOS)	Cultura	48	Proyectos de infraestructura social del sector cultura	K009	Sin Especificar	Sin Especificar		-		Total del Programa Presupuestario	1,389,500,000.00
227	Ciudad de México	Gobierno de la Entidad	Partida genérica	2023	FEDERALES (APORTACIONES, SUBSIDIOS Y CONVENIOS)	Cultura	48	Proyectos de infraestructura social del sector cultura	K009		Secretaría de Obras y Servicios			2 - Gasto de Inversión	612 - Edificación no habitacional	9,500,000.00

No.	Modificado	Recaudado (Ministrado)	Comprometido	Devengado	Ejercido	Pagado	Contratos	Proyectos	Pagado SHCP	Pagado EF	ESTATUS	Observaciones (Captura)
217	100,000,000.00	30,000,000.00	-	-	-	-	Sin Contratos	Sin Proyectos	N/A	N/A	Validado	
218	2,654,698,112.00	663,674,529.00	1,140,212,671.06	289,239,253.59	289,239,253.59	289,239,253.59			663674529	N/A		
219	503,250,000.00	125,812,500.00	249,043,039.77	100,496,442.45	100,496,442.45	100,496,442.45	Sin Contratos	Sin Proyectos	N/A	N/A	Validado	
220	7,340,059.75	7,340,059.75	-	-	-	-	Sin Contratos	Sin Proyectos	N/A	N/A	Validado	RECURSOS PENDIENTES POR ASIGNAR
221	1,000,000,000.00	250,000,000.00	103,029,923.32	23,963,243.78	23,963,243.78	23,963,243.78	Sin Contratos	Sin Proyectos	N/A	N/A	Validado	El monto comprometido corresponde a la sumatoria del ejercido más el saldo del compromiso al periodo enero- marzo 2023.
222	809,562,367.00	202,390,591.75	672,791,372.14	136,770,994.86	136,770,994.86	136,770,994.86	Sin Contratos	Sin Proyectos	N/A	N/A	Validado	
223	227,500,000.00	56,875,000.00	115,348,335.83	28,008,572.50	28,008,572.50	28,008,572.50	Sin Contratos	Sin Proyectos	N/A	N/A	Validado	
224	57,020,175.25	8,750,000.00	-	-	-	-	Sin Contratos	Sin Proyectos	N/A	N/A	Validado	El monto del Modificado se dejo conforme al monto que tiene identificado la SAF para SOBSE
225	50,025,510.00	12,506,377.50	-	-	-	-	Sin Contratos	Sin Proyectos	N/A	N/A	Validado	
226	1,390,225,000.00	-	-	-	-	-			N/A	N/A		[{"Dependencia Ejecutora":"Secretaría del Medio Ambiente", "Observación":"25W633"}, {"Dependencia Ejecutora":"Secretaría de Obras y Servicios", "Observación":"Objeto: Transferir Recursos Presupuestarios Federales por parte de Cultura a las Entidades Federativas para realizar el Proyecto Complejo Cultura Bosque de Chapultepec"}]
227	9,500,000.00	-	-	-	-	-	Sin Contratos	Sin Proyectos	N/A	N/A	Validado	

No.	Entidad	Municipio	Tipo de Registro	Ciclo de Recurso	Tipo de Recurso	Descripción Ramo	Clave Ramo	Descripción Programa	Clave Programa	Programa Fondo Convenio - Específico	Dependencia Ejecutora	Rendimiento Financiero	Reintegro	Tipo de Gasto	Partida	Aprobado
228	Ciudad de México	Gobierno de la Entidad	Partida genérica	2023	FEDERALES (APORTACIONES, SUBSIDIOS Y CONVENIOS)	Cultura	48	Proyectos de infraestructura social del sector cultura	K009		Secretaría del Medio Ambiente			1 - Gasto corriente	333 - Servicios de consultoría administrativa, procesos, técnica y en tecnologías de la información	-
229	Ciudad de México	Gobierno de la Entidad	Partida genérica	2023	FEDERALES (APORTACIONES, SUBSIDIOS Y CONVENIOS)	Cultura	48	Proyectos de infraestructura social del sector cultura	K009		Secretaría de Obras y Servicios			2 - Gasto de Inversión	616 - Otras construcciones de ingeniería civil u obra pesada	1,380,000,000.00
230	Ciudad de México	Gobierno de la Entidad	Programa presupuestario	2023		Educación Pública	11	Expansión de la Educación Inicial	S312	Sin Especificar	Sin Especificar	N/R	N/R		Total del Programa Presupuestario	N/R
231	Ciudad de México	Gobierno de la Entidad	Programa presupuestario	2023	FEDERALES (APORTACIONES, SUBSIDIOS Y CONVENIOS)	Educación Pública	11	Subsidios para organismos descentralizados estatales	U006	Sin Especificar	Sin Especificar	-	-		Total del Programa Presupuestario	2,229,855.00
232	Ciudad de México	Gobierno de la Entidad	Partida genérica	2023	FEDERALES (APORTACIONES, SUBSIDIOS Y CONVENIOS)	Educación Pública	11	Subsidios para organismos descentralizados estatales	U006	600-Subsecretaría de Educación Media Superior	Instituto de Capacitación para el Trabajo de la Ciudad de México			1 - Gasto corriente	113 - Sueldos base al personal permanente	2,229,855.00
233	Ciudad de México	Gobierno de la Entidad	Partida genérica	2023	FEDERALES (APORTACIONES, SUBSIDIOS Y CONVENIOS)	Educación Pública	11	Subsidios para organismos descentralizados estatales	U006	600-Subsecretaría de Educación Media Superior	Instituto de Capacitación para el Trabajo de la Ciudad de México			1 - Gasto corriente	358 - Servicios de limpieza y manejo de desechos	-
234	Ciudad de México	Gobierno de la Entidad	Partida genérica	2023	FEDERALES (APORTACIONES, SUBSIDIOS Y CONVENIOS)	Educación Pública	11	Subsidios para organismos descentralizados estatales	U006	600-Subsecretaría de Educación Media Superior	Instituto de Capacitación para el Trabajo de la Ciudad de México			1 - Gasto corriente	357 - Instalación, reparación y mantenimiento de maquinaria, otros equipos y herramienta	-
235	Ciudad de México	Gobierno de la Entidad	Partida genérica	2023	FEDERALES (APORTACIONES, SUBSIDIOS Y CONVENIOS)	Educación Pública	11	Subsidios para organismos descentralizados estatales	U006	600-Subsecretaría de Educación Media Superior	Instituto de Capacitación para el Trabajo de la Ciudad de México			1 - Gasto corriente	351 - Conservación y mantenimiento menor de inmuebles	-
236	Ciudad de México	Gobierno de la Entidad	Partida genérica	2023	FEDERALES (APORTACIONES, SUBSIDIOS Y CONVENIOS)	Educación Pública	11	Subsidios para organismos descentralizados estatales	U006	600-Subsecretaría de Educación Media Superior	Instituto de Capacitación para el Trabajo de la Ciudad de México			1 - Gasto corriente	159 - Otras prestaciones sociales y económicas	-
237	Ciudad de México	Gobierno de la Entidad	Partida genérica	2023	FEDERALES (APORTACIONES, SUBSIDIOS Y CONVENIOS)	Educación Pública	11	Subsidios para organismos descentralizados estatales	U006	600-Subsecretaría de Educación Media Superior	Instituto de Capacitación para el Trabajo de la Ciudad de México			1 - Gasto corriente	143 - Aportaciones al sistema para el retiro	-
238	Ciudad de México	Gobierno de la Entidad	Partida genérica	2023	FEDERALES (APORTACIONES, SUBSIDIOS Y CONVENIOS)	Educación Pública	11	Subsidios para organismos descentralizados estatales	U006	600-Subsecretaría de Educación Media Superior	Instituto de Capacitación para el Trabajo de la Ciudad de México			1 - Gasto corriente	142 - Aportaciones a fondos de vivienda	-
239	Ciudad de México	Gobierno de la Entidad	Partida genérica	2023	FEDERALES (APORTACIONES, SUBSIDIOS Y CONVENIOS)	Educación Pública	11	Subsidios para organismos descentralizados estatales	U006	600-Subsecretaría de Educación Media Superior	Instituto de Capacitación para el Trabajo de la Ciudad de México			1 - Gasto corriente	141 - Aportaciones de seguridad social	-
240	Ciudad de México	Gobierno de la Entidad	Partida genérica	2023	FEDERALES (APORTACIONES, SUBSIDIOS Y CONVENIOS)	Educación Pública	11	Subsidios para organismos descentralizados estatales	U006	600-Subsecretaría de Educación Media Superior	Instituto de Capacitación para el Trabajo de la Ciudad de México			1 - Gasto corriente	132 - Primas de vacaciones, dominical y gratificación de fin de año	-
241	Ciudad de México	Gobierno de la Entidad	Programa presupuestario	2023	FEDERALES (APORTACIONES, SUBSIDIOS Y CONVENIOS)	Educación Pública	11	Apoyos a centros y organizaciones de educación	U080	Sin Especificar	Sin Especificar	-	-		Total del Programa Presupuestario	150,000,000.00
242	Ciudad de México	Gobierno de la Entidad	Partida genérica	2023	FEDERALES (APORTACIONES, SUBSIDIOS Y CONVENIOS)	Educación Pública	11	Apoyos a centros y organizaciones de educación	U080		Universidad Autónoma de la Ciudad de México			1 - Gasto corriente	132 - Primas de vacaciones, dominical y gratificación de fin de año	117,200,298.33
243	Ciudad de México	Gobierno de la Entidad	Partida genérica	2023	FEDERALES (APORTACIONES, SUBSIDIOS Y CONVENIOS)	Educación Pública	11	Apoyos a centros y organizaciones de educación	U080		Universidad Autónoma de la Ciudad de México			1 - Gasto corriente	154 - Prestaciones contractuales	32,799,701.67

No.	Modificado	Recaudado (Ministrado)	Comprometido	Devengado	Ejercido	Pagado	Contratos	Proyectos	Pagado SHCP	Pagado EF	ESTATUS	Observaciones (Captura)
228	725,000.00	-	-	-	-	-	Sin Contratos	Sin Proyectos	N/A	N/A	Validado	NO SE HAN UTILIZADO LOS RECURSOS EN EL PRIMER TRIMESTRE
229	1,380,000,000.00	-	-	-	-	-	Sin Contratos	Sin Proyectos	N/A	N/A	Validado	
230	N/R	N/R	N/R	N/R	N/R	N/R			N/A	N/A		
231	2,229,855.00	2,229,855.00	-	-	-	-			2229855	N/A		
232	2,229,855.00	2,229,855.00	-	-	-	-	Sin Contratos	Sin Proyectos	N/A	N/A	Validado	
233	-	-	-	-	-	-	Sin Contratos	Sin Proyectos	N/A	N/A	Validado	
234	-	-	-	-	-	-	Sin Contratos	Sin Proyectos	N/A	N/A	Validado	
235	-	-	-	-	-	-	Sin Contratos	Sin Proyectos	N/A	N/A	Validado	
236	-	-	-	-	-	-	Sin Contratos	Sin Proyectos	N/A	N/A	Validado	
237	-	-	-	-	-	-	Sin Contratos	Sin Proyectos	N/A	N/A	Validado	
238	-	-	-	-	-	-	Sin Contratos	Sin Proyectos	N/A	N/A	Validado	
239	-	-	-	-	-	-	Sin Contratos	Sin Proyectos	N/A	N/A	Validado	
240	-	-	-	-	-	-	Sin Contratos	Sin Proyectos	N/A	N/A	Validado	
241	150,000,000.00	-	-	-	-	-			N/A	N/A		[[("Dependencia Ejecutora":"Universidad Autónoma de la Ciudad de México", "Observación":"Se encuentra en trámite el convenio de apoyo financiero")]]
242	117,200,298.33	-	-	-	-	-	Sin Contratos	Sin Proyectos	N/A	N/A	Validado	
243	32,799,701.67	-	-	-	-	-	Sin Contratos	Sin Proyectos	N/A	N/A	Validado	

No.	Entidad	Municipio	Tipo de Registro	Ciclo de Recurso	Tipo de Recurso	Descripción Ramo	Clave Ramo	Descripción Programa	Clave Programa	Programa Fondo Convenio - Específico	Dependencia Ejecutora	Rendimiento Financiero	Reintegro	Tipo de Gasto	Partida	Aprobado
244	Ciudad de México	Gobierno de la Entidad	Programa presupuestario	2023	FEDERALES (APORTACIONES, SUBSIDIOS Y CONVENIOS)	Infraestructura, Comunicaciones y Transportes	9	Proyectos Ferroviarios para Transporte de Carga y Pasajeros	K040	Sin Especificar	Sin Especificar	-	-		Total del Programa Presupuestario	-
245	Ciudad de México	Gobierno de la Entidad	Partida genérica	2023	FEDERALES (APORTACIONES, SUBSIDIOS Y CONVENIOS)	Infraestructura, Comunicaciones y Transportes	9	Proyectos Ferroviarios para Transporte de Carga y Pasajeros	K040		Secretaría de Obras y Servicios			2 - Gasto de Inversión	616 - Otras construcciones de ingeniería civil u obra pesada	-
246	Ciudad de México	Gobierno de la Entidad	Programa presupuestario	2023	FEDERALES (APORTACIONES, SUBSIDIOS Y CONVENIOS)	Medio Ambiente y Recursos Naturales	16	Agua Potable, Drenaje y Tratamiento	S074	Sin Especificar	Sin Especificar	-	-		Total del Programa Presupuestario	80,700,000.00
247	Ciudad de México	Gobierno de la Entidad	Partida genérica	2023	FEDERALES (APORTACIONES, SUBSIDIOS Y CONVENIOS)	Medio Ambiente y Recursos Naturales	16	Agua Potable, Drenaje y Tratamiento	S074		Sistema de Aguas de la Ciudad de México			1 - Gasto corriente	384 - Exposiciones	80,700,000.00
248	Ciudad de México	Gobierno de la Entidad	Programa presupuestario	2023	FEDERALES (APORTACIONES, SUBSIDIOS Y CONVENIOS)	Medio Ambiente y Recursos Naturales	16	Programa de Apoyo a la Infraestructura Hidrográfica	S217	Sin Especificar	Sin Especificar	-	-		Total del Programa Presupuestario	63,500,000.00
249	Ciudad de México	Gobierno de la Entidad	Partida genérica	2023	FEDERALES (APORTACIONES, SUBSIDIOS Y CONVENIOS)	Medio Ambiente y Recursos Naturales	16	Programa de Apoyo a la Infraestructura Hidrográfica	S217		Sistema de Aguas de la Ciudad de México			2 - Gasto de Inversión	614 - División de terrenos y construcción de obras de urbanización	63,500,000.00
250	Ciudad de México	Gobierno de la Entidad	Programa presupuestario	2023	FEDERALES (APORTACIONES, SUBSIDIOS Y CONVENIOS)	Salud	12	Atención a la Salud y Medicamentos Gratuitos para la Población sin Seguridad Social Laboral	U013	Sin Especificar	Sin Especificar	-	-		Total del Programa Presupuestario	2,280,500,000.00
251	Ciudad de México	Gobierno de la Entidad	Partida genérica	2023	FEDERALES (APORTACIONES, SUBSIDIOS Y CONVENIOS)	Salud	12	Atención a la Salud y Medicamentos Gratuitos para la Población sin Seguridad Social Laboral	U013	Atención a la Salud y Medicamentos Gratuitos para la Población sin Seguridad Social Laboral	Servicios de Salud Pública de la Ciudad de México			1 - Gasto corriente	122 - Sueldos base al personal eventual	155,130,000.00
252	Ciudad de México	Gobierno de la Entidad	Partida genérica	2023	FEDERALES (APORTACIONES, SUBSIDIOS Y CONVENIOS)	Salud	12	Atención a la Salud y Medicamentos Gratuitos para la Población sin Seguridad Social Laboral	U013	Atención a la Salud y Medicamentos Gratuitos para la Población sin Seguridad Social Laboral	Secretaría de Salud			1 - Gasto corriente	358 - Servicios de limpieza y manejo de desechos	205,000,000.00
253	Ciudad de México	Gobierno de la Entidad	Partida genérica	2023	FEDERALES (APORTACIONES, SUBSIDIOS Y CONVENIOS)	Salud	12	Atención a la Salud y Medicamentos Gratuitos para la Población sin Seguridad Social Laboral	U013	Atención a la Salud y Medicamentos Gratuitos para la Población sin Seguridad Social Laboral	Secretaría de Salud			1 - Gasto corriente	255 - Materiales, accesorios y suministros de laboratorio	20,000,000.00
254	Ciudad de México	Gobierno de la Entidad	Partida genérica	2023	FEDERALES (APORTACIONES, SUBSIDIOS Y CONVENIOS)	Salud	12	Atención a la Salud y Medicamentos Gratuitos para la Población sin Seguridad Social Laboral	U013	Atención a la Salud y Medicamentos Gratuitos para la Población sin Seguridad Social Laboral	Secretaría de Salud			1 - Gasto corriente	254 - Materiales, accesorios y suministros médicos	224,276,507.00
255	Ciudad de México	Gobierno de la Entidad	Partida genérica	2023	FEDERALES (APORTACIONES, SUBSIDIOS Y CONVENIOS)	Salud	12	Atención a la Salud y Medicamentos Gratuitos para la Población sin Seguridad Social Laboral	U013	Atención a la Salud y Medicamentos Gratuitos para la Población sin Seguridad Social Laboral	Secretaría de Salud			1 - Gasto corriente	253 - Medicinas y productos farmacéuticos	150,000,000.00

No.	Modificado	Recaudado (Ministrado)	Comprometido	Devengado	Ejercido	Pagado	Contratos	Proyectos	Pagado SHCP	Pagado EF	ESTATUS	Observaciones (Captura)
244	950,000,000.00	950,000,000.00	597,698,218.15	308,351,781.85	308,351,781.85	308,351,781.85			950000000	N/A		{("Dependencia Ejecutora": "Secretaría de Obras y Servicios", "Observación": "Objeto: Transferir recursos presupuestarios federales a la Entidad Federativa para coordinar la participación con el Ejecutivo Federal en materia del Programa de Infraestructura del STC para el proyecto Integral")}
245	950,000,000.00	950,000,000.00	597,698,218.15	308,351,781.85	308,351,781.85	308,351,781.85	Sin Contratos	Sin Proyectos	N/A	N/A	Validado	
246	80,700,000.00	-	-	-	-	-			N/A	N/A		
247	80,700,000.00	-	-	-	-	-	Sin Contratos	Sin Proyectos	N/A	N/A	Validado	
248	63,500,000.00	-	-	-	-	-			N/A	N/A		
249	63,500,000.00	-	-	-	-	-	Sin Contratos	Sin Proyectos	N/A	N/A	Validado	
250	2,280,500,000.00	602,027,632.17	146,784,435.80	51,484,435.80	51,484,435.80	20,859,537.98			602027632.17	N/A		
251	155,130,000.00	38,782,500.00	8,935,434.37	8,935,434.37	8,935,434.37	8,935,434.37	Sin Contratos	Sin Proyectos	N/A	N/A	Validado	
252	205,000,000.00	95,000,000.00	95,000,000.00	-	-	-	Sin Contratos	Sin Proyectos	N/A	N/A	Validado	Primer trimestre
253	20,000,000.00	20,000,000.00	-	-	-	-	Sin Contratos	Sin Proyectos	N/A	N/A	Validado	Primer trimestre
254	224,276,507.00	50,558,307.35	-	-	-	-	Sin Contratos	Sin Proyectos	N/A	N/A	Validado	Primer trimestre
255	89,049,998.00	89,049,998.00	-	-	-	-	Sin Contratos	Sin Proyectos	N/A	N/A	Validado	Primer trimestre

No.	Entidad	Municipio	Tipo de Registro	Ciclo de Recurso	Tipo de Recurso	Descripción Ramo	Clave Ramo	Descripción Programa	Clave Programa	Programa Fondo Convenio - Específico	Dependencia Ejecutora	Rendimiento Financiero	Reintegro	Tipo de Gasto	Partida	Aprobado
256	Ciudad de México	Gobierno de la Entidad	Partida genérica	2023	FEDERALES (APORTACIONES, SUBSIDIOS Y CONVENIOS)	Salud	12	Atención a la Salud y Medicamentos Gratuitos para la Población sin Seguridad Social Laboral	U013	Atención a la Salud y Medicamentos Gratuitos para la Población sin Seguridad Social Laboral	Secretaría de Salud			1 - Gasto corriente	251 - Productos químicos básicos	20,000,000.00
257	Ciudad de México	Gobierno de la Entidad	Partida genérica	2023	FEDERALES (APORTACIONES, SUBSIDIOS Y CONVENIOS)	Salud	12	Atención a la Salud y Medicamentos Gratuitos para la Población sin Seguridad Social Laboral	U013	Atención a la Salud y Medicamentos Gratuitos para la Población sin Seguridad Social Laboral	Secretaría de Salud			1 - Gasto corriente	221 - Productos alimenticios para personas	82,730,832.00
258	Ciudad de México	Gobierno de la Entidad	Partida genérica	2023	FEDERALES (APORTACIONES, SUBSIDIOS Y CONVENIOS)	Salud	12	Atención a la Salud y Medicamentos Gratuitos para la Población sin Seguridad Social Laboral	U013	Atención a la Salud y Medicamentos Gratuitos para la Población sin Seguridad Social Laboral	Secretaría de Salud			1 - Gasto corriente	154 - Prestaciones contractuales	215,775,249.00
259	Ciudad de México	Gobierno de la Entidad	Partida genérica	2023	FEDERALES (APORTACIONES, SUBSIDIOS Y CONVENIOS)	Salud	12	Atención a la Salud y Medicamentos Gratuitos para la Población sin Seguridad Social Laboral	U013	Atención a la Salud y Medicamentos Gratuitos para la Población sin Seguridad Social Laboral	Secretaría de Salud			1 - Gasto corriente	144 - Aportaciones para seguros	15,851,547.00
260	Ciudad de México	Gobierno de la Entidad	Partida genérica	2023	FEDERALES (APORTACIONES, SUBSIDIOS Y CONVENIOS)	Salud	12	Atención a la Salud y Medicamentos Gratuitos para la Población sin Seguridad Social Laboral	U013	Atención a la Salud y Medicamentos Gratuitos para la Población sin Seguridad Social Laboral	Secretaría de Salud			1 - Gasto corriente	143 - Aportaciones al sistema para el retiro	13,120,749.00
261	Ciudad de México	Gobierno de la Entidad	Partida genérica	2023	FEDERALES (APORTACIONES, SUBSIDIOS Y CONVENIOS)	Salud	12	Atención a la Salud y Medicamentos Gratuitos para la Población sin Seguridad Social Laboral	U013	Atención a la Salud y Medicamentos Gratuitos para la Población sin Seguridad Social Laboral	Secretaría de Salud			1 - Gasto corriente	142 - Aportaciones a fondos de vivienda	12,655,780.00
262	Ciudad de México	Gobierno de la Entidad	Partida genérica	2023	FEDERALES (APORTACIONES, SUBSIDIOS Y CONVENIOS)	Salud	12	Atención a la Salud y Medicamentos Gratuitos para la Población sin Seguridad Social Laboral	U013	Atención a la Salud y Medicamentos Gratuitos para la Población sin Seguridad Social Laboral	Secretaría de Salud			1 - Gasto corriente	141 - Aportaciones de seguridad social	28,909,551.00
263	Ciudad de México	Gobierno de la Entidad	Partida genérica	2023	FEDERALES (APORTACIONES, SUBSIDIOS Y CONVENIOS)	Salud	12	Atención a la Salud y Medicamentos Gratuitos para la Población sin Seguridad Social Laboral	U013	Atención a la Salud y Medicamentos Gratuitos para la Población sin Seguridad Social Laboral	Secretaría de Salud			1 - Gasto corriente	134 - Compensaciones	956,802.00
264	Ciudad de México	Gobierno de la Entidad	Partida genérica	2023	FEDERALES (APORTACIONES, SUBSIDIOS Y CONVENIOS)	Salud	12	Atención a la Salud y Medicamentos Gratuitos para la Población sin Seguridad Social Laboral	U013	Atención a la Salud y Medicamentos Gratuitos para la Población sin Seguridad Social Laboral	Secretaría de Salud			1 - Gasto corriente	132 - Primas de vacaciones, dominical y gratificación de fin de año	36,405,705.00
265	Ciudad de México	Gobierno de la Entidad	Partida genérica	2023	FEDERALES (APORTACIONES, SUBSIDIOS Y CONVENIOS)	Salud	12	Atención a la Salud y Medicamentos Gratuitos para la Población sin Seguridad Social Laboral	U013	Atención a la Salud y Medicamentos Gratuitos para la Población sin Seguridad Social Laboral	Secretaría de Salud			1 - Gasto corriente	131 - Primas por años de servicios efectivos prestados	12,201.00

No.	Modificado	Recaudado (Ministrado)	Comprometido	Devengado	Ejercido	Pagado	Contratos	Proyectos	Pagado SHCP	Pagado EF	ESTATUS	Observaciones (Captura)
256	20,000,000.00	20,000,000.00	-	-	-	-	Sin Contratos	Sin Proyectos	N/A	N/A	Validado	Primer trimestre
257	143,680,834.00	300,000.00	300,000.00	-	-	-	Sin Contratos	Sin Proyectos	N/A	N/A	Validado	Primer trimestre
258	215,775,249.00	11,701,995.91	11,701,995.91	11,701,995.91	11,701,995.91	-	Sin Contratos	Sin Proyectos	N/A	N/A	Validado	Primer trimestre
259	15,851,547.00	15,851,547.00	-	-	-	-	Sin Contratos	Sin Proyectos	N/A	N/A	Validado	Primer trimestre
260	13,120,749.00	13,120,749.00	-	-	-	-	Sin Contratos	Sin Proyectos	N/A	N/A	Validado	Primer trimestre
261	12,655,780.00	12,655,780.00	-	-	-	-	Sin Contratos	Sin Proyectos	N/A	N/A	Validado	Primer trimestre
262	28,909,551.00	28,909,551.00	-	-	-	-	Sin Contratos	Sin Proyectos	N/A	N/A	Validado	Primer trimestre
263	956,802.00	956,802.00	-	-	-	-	Sin Contratos	Sin Proyectos	N/A	N/A	Validado	Primer trimestre
264	36,405,705.00	-	-	-	-	-	Sin Contratos	Sin Proyectos	N/A	N/A	Validado	Primer trimestre
265	68,572.47	56,371.47	56,371.47	56,371.47	56,371.47	-	Sin Contratos	Sin Proyectos	N/A	N/A	Validado	Primer trimestre

No.	Entidad	Municipio	Tipo de Registro	Ciclo de Recurso	Tipo de Recurso	Descripción Ramo	Clave Ramo	Descripción Programa	Clave Programa	Programa Fondo Convenio - Específico	Dependencia Ejecutora	Rendimiento Financiero	Reintegro	Tipo de Gasto	Partida	Aprobado
266	Ciudad de México	Gobierno de la Entidad	Partida genérica	2023	FEDERALES (APORTACIONES, SUBSIDIOS Y CONVENIOS)	Salud	12	Atención a la Salud y Medicamentos Gratuitos para la Población sin Seguridad Social Laboral	U013	Atención a la Salud y Medicamentos Gratuitos para la Población sin Seguridad Social Laboral	Secretaría de Salud			1 - Gasto corriente	122 - Sueldos base al personal eventual	89,826,554.00
267	Ciudad de México	Gobierno de la Entidad	Partida genérica	2023	FEDERALES (APORTACIONES, SUBSIDIOS Y CONVENIOS)	Salud	12	Atención a la Salud y Medicamentos Gratuitos para la Población sin Seguridad Social Laboral	U013	Atención a la Salud y Medicamentos Gratuitos para la Población sin Seguridad Social Laboral	Secretaría de Salud			1 - Gasto corriente	113 - Sueldos base al personal permanente	264,978,523.00
268	Ciudad de México	Gobierno de la Entidad	Partida genérica	2023	FEDERALES (APORTACIONES, SUBSIDIOS Y CONVENIOS)	Salud	12	Atención a la Salud y Medicamentos Gratuitos para la Población sin Seguridad Social Laboral	U013	Atención a la Salud y Medicamentos Gratuitos para la Población sin Seguridad Social Laboral	Servicios de Salud Pública de la Ciudad de México			1 - Gasto corriente	358 - Servicios de limpieza y manejo de desechos	110,000,000.00
269	Ciudad de México	Gobierno de la Entidad	Partida genérica	2023	FEDERALES (APORTACIONES, SUBSIDIOS Y CONVENIOS)	Salud	12	Atención a la Salud y Medicamentos Gratuitos para la Población sin Seguridad Social Laboral	U013	Atención a la Salud y Medicamentos Gratuitos para la Población sin Seguridad Social Laboral	Servicios de Salud Pública de la Ciudad de México			1 - Gasto corriente	338 - Servicios de vigilancia	61,500,000.00
270	Ciudad de México	Gobierno de la Entidad	Partida genérica	2023	FEDERALES (APORTACIONES, SUBSIDIOS Y CONVENIOS)	Salud	12	Atención a la Salud y Medicamentos Gratuitos para la Población sin Seguridad Social Laboral	U013	Atención a la Salud y Medicamentos Gratuitos para la Población sin Seguridad Social Laboral	Servicios de Salud Pública de la Ciudad de México			1 - Gasto corriente	255 - Materiales, accesorios y suministros de laboratorio	2,000,000.00
271	Ciudad de México	Gobierno de la Entidad	Partida genérica	2023	FEDERALES (APORTACIONES, SUBSIDIOS Y CONVENIOS)	Salud	12	Atención a la Salud y Medicamentos Gratuitos para la Población sin Seguridad Social Laboral	U013	Atención a la Salud y Medicamentos Gratuitos para la Población sin Seguridad Social Laboral	Servicios de Salud Pública de la Ciudad de México			1 - Gasto corriente	254 - Materiales, accesorios y suministros médicos	10,000,000.00
272	Ciudad de México	Gobierno de la Entidad	Partida genérica	2023	FEDERALES (APORTACIONES, SUBSIDIOS Y CONVENIOS)	Salud	12	Atención a la Salud y Medicamentos Gratuitos para la Población sin Seguridad Social Laboral	U013	Atención a la Salud y Medicamentos Gratuitos para la Población sin Seguridad Social Laboral	Servicios de Salud Pública de la Ciudad de México			1 - Gasto corriente	253 - Medicinas y productos farmacéuticos	10,000,000.00
273	Ciudad de México	Gobierno de la Entidad	Partida genérica	2023	FEDERALES (APORTACIONES, SUBSIDIOS Y CONVENIOS)	Salud	12	Atención a la Salud y Medicamentos Gratuitos para la Población sin Seguridad Social Laboral	U013	Atención a la Salud y Medicamentos Gratuitos para la Población sin Seguridad Social Laboral	Servicios de Salud Pública de la Ciudad de México			1 - Gasto corriente	251 - Productos químicos básicos	47,000,000.00
274	Ciudad de México	Gobierno de la Entidad	Partida genérica	2023	FEDERALES (APORTACIONES, SUBSIDIOS Y CONVENIOS)	Salud	12	Atención a la Salud y Medicamentos Gratuitos para la Población sin Seguridad Social Laboral	U013	Atención a la Salud y Medicamentos Gratuitos para la Población sin Seguridad Social Laboral	Servicios de Salud Pública de la Ciudad de México			1 - Gasto corriente	161 - Previsiones de carácter laboral, económica y de seguridad social	196,910,000.00
275	Ciudad de México	Gobierno de la Entidad	Partida genérica	2023	FEDERALES (APORTACIONES, SUBSIDIOS Y CONVENIOS)	Salud	12	Atención a la Salud y Medicamentos Gratuitos para la Población sin Seguridad Social Laboral	U013	Atención a la Salud y Medicamentos Gratuitos para la Población sin Seguridad Social Laboral	Servicios de Salud Pública de la Ciudad de México			1 - Gasto corriente	159 - Otras prestaciones sociales y económicas	6,500,000.00

No.	Modificado	Recaudado (Ministrado)	Comprometido	Devengado	Ejercido	Pagado	Contratos	Proyectos	Pagado SHCP	Pagado EF	ESTATUS	Observaciones (Captura)
266	89,826,554.00	3,857,742.50	3,857,742.50	3,857,742.50	3,857,742.50	-	Sin Contratos	Sin Proyectos	N/A	N/A	Validado	Primer trimestre
267	264,922,151.53	15,008,787.94	15,008,787.94	15,008,787.94	15,008,787.94	-	Sin Contratos	Sin Proyectos	N/A	N/A	Validado	Primer trimestre
268	110,000,000.00	27,499,998.00	-	-	-	-	Sin Contratos	Sin Proyectos	N/A	N/A	Validado	
269	61,500,000.00	15,375,000.00	-	-	-	-	Sin Contratos	Sin Proyectos	N/A	N/A	Validado	
270	2,000,000.00	333,333.00	-	-	-	-	Sin Contratos	Sin Proyectos	N/A	N/A	Validado	
271	10,000,000.00	1,666,666.00	-	-	-	-	Sin Contratos	Sin Proyectos	N/A	N/A	Validado	
272	10,000,000.00	1,666,666.00	-	-	-	-	Sin Contratos	Sin Proyectos	N/A	N/A	Validado	
273	47,000,000.00	7,833,333.00	-	-	-	-	Sin Contratos	Sin Proyectos	N/A	N/A	Validado	
274	196,910,000.00	43,853,509.00	-	-	-	-	Sin Contratos	Sin Proyectos	N/A	N/A	Validado	
275	6,500,000.00	-	-	-	-	-	Sin Contratos	Sin Proyectos	N/A	N/A	Validado	

No.	Entidad	Municipio	Tipo de Registro	Ciclo de Recurso	Tipo de Recurso	Descripción Ramo	Clave Ramo	Descripción Programa	Clave Programa	Programa Fondo Convenio - Específico	Dependencia Ejecutora	Rendimiento Financiero	Reintegro	Tipo de Gasto	Partida	Aprobado
276	Ciudad de México	Gobierno de la Entidad	Partida genérica	2023	FEDERALES (APORTACIONES, SUBSIDIOS Y CONVENIOS)	Salud	12	Atención a la Salud y Medicamentos Gratuitos para la Población sin Seguridad Social Laboral	U013	Atención a la Salud y Medicamentos Gratuitos para la Población sin Seguridad Social Laboral	Servicios de Salud Pública de la Ciudad de México			1 - Gasto corriente	154 - Prestaciones contractuales	194,000,000.00
277	Ciudad de México	Gobierno de la Entidad	Partida genérica	2023	FEDERALES (APORTACIONES, SUBSIDIOS Y CONVENIOS)	Salud	12	Atención a la Salud y Medicamentos Gratuitos para la Población sin Seguridad Social Laboral	U013	Atención a la Salud y Medicamentos Gratuitos para la Población sin Seguridad Social Laboral	Servicios de Salud Pública de la Ciudad de México			1 - Gasto corriente	144 - Aportaciones para seguros	3,420,000.00
278	Ciudad de México	Gobierno de la Entidad	Partida genérica	2023	FEDERALES (APORTACIONES, SUBSIDIOS Y CONVENIOS)	Salud	12	Atención a la Salud y Medicamentos Gratuitos para la Población sin Seguridad Social Laboral	U013	Atención a la Salud y Medicamentos Gratuitos para la Población sin Seguridad Social Laboral	Servicios de Salud Pública de la Ciudad de México			1 - Gasto corriente	143 - Aportaciones al sistema para el retiro	17,000,000.00
279	Ciudad de México	Gobierno de la Entidad	Partida genérica	2023	FEDERALES (APORTACIONES, SUBSIDIOS Y CONVENIOS)	Salud	12	Atención a la Salud y Medicamentos Gratuitos para la Población sin Seguridad Social Laboral	U013	Atención a la Salud y Medicamentos Gratuitos para la Población sin Seguridad Social Laboral	Servicios de Salud Pública de la Ciudad de México			1 - Gasto corriente	142 - Aportaciones a fondos de vivienda	12,000,000.00
280	Ciudad de México	Gobierno de la Entidad	Partida genérica	2023	FEDERALES (APORTACIONES, SUBSIDIOS Y CONVENIOS)	Salud	12	Atención a la Salud y Medicamentos Gratuitos para la Población sin Seguridad Social Laboral	U013	Atención a la Salud y Medicamentos Gratuitos para la Población sin Seguridad Social Laboral	Servicios de Salud Pública de la Ciudad de México			1 - Gasto corriente	141 - Aportaciones de seguridad social	25,000,000.00
281	Ciudad de México	Gobierno de la Entidad	Partida genérica	2023	FEDERALES (APORTACIONES, SUBSIDIOS Y CONVENIOS)	Salud	12	Atención a la Salud y Medicamentos Gratuitos para la Población sin Seguridad Social Laboral	U013	Atención a la Salud y Medicamentos Gratuitos para la Población sin Seguridad Social Laboral	Servicios de Salud Pública de la Ciudad de México			1 - Gasto corriente	134 - Compensaciones	19,000,000.00
282	Ciudad de México	Gobierno de la Entidad	Partida genérica	2023	FEDERALES (APORTACIONES, SUBSIDIOS Y CONVENIOS)	Salud	12	Atención a la Salud y Medicamentos Gratuitos para la Población sin Seguridad Social Laboral	U013	Atención a la Salud y Medicamentos Gratuitos para la Población sin Seguridad Social Laboral	Servicios de Salud Pública de la Ciudad de México			1 - Gasto corriente	132 - Primas de vacaciones, dominical y gratificación de fin de año	28,940,000.00
283	Ciudad de México	Gobierno de la Entidad	Partida genérica	2023	FEDERALES (APORTACIONES, SUBSIDIOS Y CONVENIOS)	Salud	12	Atención a la Salud y Medicamentos Gratuitos para la Población sin Seguridad Social Laboral	U013	Atención a la Salud y Medicamentos Gratuitos para la Población sin Seguridad Social Laboral	Servicios de Salud Pública de la Ciudad de México			1 - Gasto corriente	131 - Primas por años de servicios efectivos prestados	1,600,000.00
284	Ciudad de México	Azcapotzalco	Programa presupuestario	2023	FEDERALES (APORTACIONES, SUBSIDIOS Y CONVENIOS)	Aportaciones Federales para Entidades Federativas y Municipios	33	FAIS Municipal y de las Demarcaciones Territoriales del Distrito Federal	I004	Sin Especificar	Sin Especificar	45,180.81	-		Total del Programa Presupuestario	63,525,924.47
285	Ciudad de México	Azcapotzalco	Partida genérica	2023	FEDERALES (APORTACIONES, SUBSIDIOS Y CONVENIOS)	Aportaciones Federales para Entidades Federativas y Municipios	33	FAIS Municipal y de las Demarcaciones Territoriales del Distrito Federal	I004	FAIS Municipal y de las Demarcaciones Territoriales del Distrito Federal	Alcaldía Azcapotzalco			2 - Gasto de Inversión	612 - Edificación no habitacional	30,125,924.47

No.	Modificado	Recaudado (Ministrado)	Comprometido	Devengado	Ejercido	Pagado	Contratos	Proyectos	Pagado SHCP	Pagado EF	ESTATUS	Observaciones (Captura)
276	194,000,000.00	65,850,000.00	10,823,977.26	10,823,977.26	10,823,977.26	10,823,977.26	Sin Contratos	Sin Proyectos	N/A	N/A	Validado	
277	3,420,000.00	1,854,999.00	-	-	-	-	Sin Contratos	Sin Proyectos	N/A	N/A	Validado	
278	17,000,000.00	4,249,998.00	-	-	-	-	Sin Contratos	Sin Proyectos	N/A	N/A	Validado	
279	12,000,000.00	3,000,000.00	-	-	-	-	Sin Contratos	Sin Proyectos	N/A	N/A	Validado	
280	25,000,000.00	6,249,999.00	-	-	-	-	Sin Contratos	Sin Proyectos	N/A	N/A	Validado	
281	19,000,000.00	6,300,000.00	1,030,798.89	1,030,798.89	1,030,798.89	1,030,798.89	Sin Contratos	Sin Proyectos	N/A	N/A	Validado	
282	28,940,000.00	84,000.00	10,639.96	10,639.96	10,639.96	10,639.96	Sin Contratos	Sin Proyectos	N/A	N/A	Validado	
283	1,600,000.00	399,999.00	58,687.50	58,687.50	58,687.50	58,687.50	Sin Contratos	Sin Proyectos	N/A	N/A	Validado	
284	63,571,105.28	19,102,958.15	-	-	-	-			N/A	N/A		
285	30,125,924.47	9,037,777.34	-	-	-	-	Sin Contratos	Sin Proyectos	N/A	N/A	Validado	

No.	Entidad	Municipio	Tipo de Registro	Ciclo de Recurso	Tipo de Recurso	Descripción Ramo	Clave Ramo	Descripción Programa	Clave Programa	Programa Fondo Convenio - Específico	Dependencia Ejecutora	Rendimiento Financiero	Reintegro	Tipo de Gasto	Partida	Aprobado
286	Ciudad de México	Azcapotzalco	Partida genérica	2023	FEDERALES (APORTACIONES, SUBSIDIOS Y CONVENIOS)	Aportaciones Federales para Entidades Federativas y Municipios	33	FAIS Municipal y de las Demarcaciones Territoriales del Distrito Federal	1004	FAIS Municipal y de las Demarcaciones Territoriales del Distrito Federal	Alcaldía Azcapotzalco			1 - Gasto corriente	799 - Otras erogaciones especiales	-
287	Ciudad de México	Azcapotzalco	Partida genérica	2023	FEDERALES (APORTACIONES, SUBSIDIOS Y CONVENIOS)	Aportaciones Federales para Entidades Federativas y Municipios	33	FAIS Municipal y de las Demarcaciones Territoriales del Distrito Federal	1004	FAIS Municipal y de las Demarcaciones Territoriales del Distrito Federal	Alcaldía Azcapotzalco			2 - Gasto de Inversión	614 - División de terrenos y construcción de obras de urbanización	33,400,000.00
288	Ciudad de México	Azcapotzalco	Programa presupuestario	2023	FEDERALES (APORTACIONES, SUBSIDIOS Y CONVENIOS)	Aportaciones Federales para Entidades Federativas y Municipios	33	FORTAMUN	1005	Sin Especificar	Sin Especificar	251,323.81	-		Total del Programa Presupuestario	442,232,595.00
289	Ciudad de México	Azcapotzalco	Partida genérica	2023	FEDERALES (APORTACIONES, SUBSIDIOS Y CONVENIOS)	Aportaciones Federales para Entidades Federativas y Municipios	33	FORTAMUN	1005	FORTAMUN	Alcaldía Azcapotzalco			2 - Gasto de Inversión	211 - Materiales, útiles y equipos menores de oficina	451,781.00
290	Ciudad de México	Azcapotzalco	Partida genérica	2023	FEDERALES (APORTACIONES, SUBSIDIOS Y CONVENIOS)	Aportaciones Federales para Entidades Federativas y Municipios	33	FORTAMUN	1005	FORTAMUN	Alcaldía Azcapotzalco			1 - Gasto corriente	799 - Otras erogaciones especiales	-
291	Ciudad de México	Azcapotzalco	Partida genérica	2023	FEDERALES (APORTACIONES, SUBSIDIOS Y CONVENIOS)	Aportaciones Federales para Entidades Federativas y Municipios	33	FORTAMUN	1005	FORTAMUN	Alcaldía Azcapotzalco			2 - Gasto de Inversión	614 - División de terrenos y construcción de obras de urbanización	20,000,000.00
292	Ciudad de México	Azcapotzalco	Partida genérica	2023	FEDERALES (APORTACIONES, SUBSIDIOS Y CONVENIOS)	Aportaciones Federales para Entidades Federativas y Municipios	33	FORTAMUN	1005	FORTAMUN	Alcaldía Azcapotzalco			2 - Gasto de Inversión	567 - Herramientas y máquinas-herramienta	13,812.00
293	Ciudad de México	Azcapotzalco	Partida genérica	2023	FEDERALES (APORTACIONES, SUBSIDIOS Y CONVENIOS)	Aportaciones Federales para Entidades Federativas y Municipios	33	FORTAMUN	1005	FORTAMUN	Alcaldía Azcapotzalco			2 - Gasto de Inversión	566 - Equipos de generación eléctrica, aparatos y accesorios eléctricos	12,340.00
294	Ciudad de México	Azcapotzalco	Partida genérica	2023	FEDERALES (APORTACIONES, SUBSIDIOS Y CONVENIOS)	Aportaciones Federales para Entidades Federativas y Municipios	33	FORTAMUN	1005	FORTAMUN	Alcaldía Azcapotzalco			2 - Gasto de Inversión	563 - Maquinaria y equipo de construcción	1,000,000.00
295	Ciudad de México	Azcapotzalco	Partida genérica	2023	FEDERALES (APORTACIONES, SUBSIDIOS Y CONVENIOS)	Aportaciones Federales para Entidades Federativas y Municipios	33	FORTAMUN	1005	FORTAMUN	Alcaldía Azcapotzalco			2 - Gasto de Inversión	562 - Maquinaria y equipo industrial	7,409,805.00
296	Ciudad de México	Azcapotzalco	Partida genérica	2023	FEDERALES (APORTACIONES, SUBSIDIOS Y CONVENIOS)	Aportaciones Federales para Entidades Federativas y Municipios	33	FORTAMUN	1005	FORTAMUN	Alcaldía Azcapotzalco			2 - Gasto de Inversión	541 - Vehículos y Equipo Terrestre	1,812,855.00

No.	Modificado	Recaudado (Ministrado)	Comprometido	Devengado	Ejercido	Pagado	Contratos	Proyectos	Pagado SHCP	Pagado EF	ESTATUS	Observaciones (Captura)
286	45,180.81	45,180.81	-	-	-	-	Sin Contratos	Sin Proyectos	N/A	N/A	Validado	Cuenta con \$45,180.81 de Intereses
287	33,400,000.00	10,020,000.00	-	-	-	-	Sin Contratos	Sin Proyectos	N/A	N/A	Validado	
288	442,483,918.81	110,809,471.81	295,280,411.78	295,280,411.78	47,317,985.56	47,317,985.56			N/A	N/A		
289	451,781.00	212,949.00	-	-	-	-	Sin Contratos	Sin Proyectos	N/A	N/A	Validado	
290	251,323.81	251,323.81	-	-	-	-	Sin Contratos	Sin Proyectos	N/A	N/A	Validado	Cuenta con \$251,323.81 de Intereses
291	20,000,000.00	-	-	-	-	-	Sin Contratos	Sin Proyectos	N/A	N/A	Validado	
292	13,812.00	-	-	-	-	-	Sin Contratos	Sin Proyectos	N/A	N/A	Validado	
293	12,340.00	-	-	-	-	-	Sin Contratos	Sin Proyectos	N/A	N/A	Validado	
294	1,000,000.00	-	-	-	-	-	Sin Contratos	Sin Proyectos	N/A	N/A	Validado	
295	7,409,805.00	-	34,104.00	34,104.00	-	-	Sin Contratos	Sin Proyectos	N/A	N/A	Validado	
296	1,812,855.00	-	-	-	-	-	Sin Contratos	Sin Proyectos	N/A	N/A	Validado	

No.	Entidad	Municipio	Tipo de Registro	Ciclo de Recurso	Tipo de Recurso	Descripción Ramo	Clave Ramo	Descripción Programa	Clave Programa	Programa Fondo Convenio - Específico	Dependencia Ejecutora	Rendimiento Financiero	Reintegro	Tipo de Gasto	Partida	Aprobado
297	Ciudad de México	Azcapotzalco	Partida genérica	2023	FEDERALES (APORTACIONES, SUBSIDIOS Y CONVENIOS)	Aportaciones Federales para Entidades Federativas y Municipios	33	FORTAMUN	I005	FORTAMUN	Alcaldía Azcapotzalco			2 - Gasto de Inversión	515 - Equipo de cómputo y de tecnologías de la información	1,344,270.00
298	Ciudad de México	Azcapotzalco	Partida genérica	2023	FEDERALES (APORTACIONES, SUBSIDIOS Y CONVENIOS)	Aportaciones Federales para Entidades Federativas y Municipios	33	FORTAMUN	I005	FORTAMUN	Alcaldía Azcapotzalco			2 - Gasto de Inversión	511 - Muebles de oficina y estantería	1,120,000.00
299	Ciudad de México	Azcapotzalco	Partida genérica	2023	FEDERALES (APORTACIONES, SUBSIDIOS Y CONVENIOS)	Aportaciones Federales para Entidades Federativas y Municipios	33	FORTAMUN	I005	FORTAMUN	Alcaldía Azcapotzalco			1 - Gasto corriente	396 - Otros gastos por responsabilidades	2,547,784.00
300	Ciudad de México	Azcapotzalco	Partida genérica	2023	FEDERALES (APORTACIONES, SUBSIDIOS Y CONVENIOS)	Aportaciones Federales para Entidades Federativas y Municipios	33	FORTAMUN	I005	FORTAMUN	Alcaldía Azcapotzalco			2 - Gasto de Inversión	351 - Conservación y mantenimiento menor de inmuebles	2,700,000.00
301	Ciudad de México	Azcapotzalco	Partida genérica	2023	FEDERALES (APORTACIONES, SUBSIDIOS Y CONVENIOS)	Aportaciones Federales para Entidades Federativas y Municipios	33	FORTAMUN	I005	FORTAMUN	Alcaldía Azcapotzalco			2 - Gasto de Inversión	347 - Fletes y maniobras	300,000.00
302	Ciudad de México	Azcapotzalco	Partida genérica	2023	FEDERALES (APORTACIONES, SUBSIDIOS Y CONVENIOS)	Aportaciones Federales para Entidades Federativas y Municipios	33	FORTAMUN	I005	FORTAMUN	Alcaldía Azcapotzalco			1 - Gasto corriente	345 - Seguro de bienes patrimoniales	14,197,057.00
303	Ciudad de México	Azcapotzalco	Partida genérica	2023	FEDERALES (APORTACIONES, SUBSIDIOS Y CONVENIOS)	Aportaciones Federales para Entidades Federativas y Municipios	33	FORTAMUN	I005	FORTAMUN	Alcaldía Azcapotzalco			1 - Gasto corriente	338 - Servicios de vigilancia	89,537,560.00
304	Ciudad de México	Azcapotzalco	Partida genérica	2023	FEDERALES (APORTACIONES, SUBSIDIOS Y CONVENIOS)	Aportaciones Federales para Entidades Federativas y Municipios	33	FORTAMUN	I005	FORTAMUN	Alcaldía Azcapotzalco			1 - Gasto corriente	336 - Servicios de apoyo administrativo, traducción, fotocopiado e impresión	932,623.00
305	Ciudad de México	Azcapotzalco	Partida genérica	2023	FEDERALES (APORTACIONES, SUBSIDIOS Y CONVENIOS)	Aportaciones Federales para Entidades Federativas y Municipios	33	FORTAMUN	I005	FORTAMUN	Alcaldía Azcapotzalco			1 - Gasto corriente	319 - Servicios integrales y otros servicios	240,955.00
306	Ciudad de México	Azcapotzalco	Partida genérica	2023	FEDERALES (APORTACIONES, SUBSIDIOS Y CONVENIOS)	Aportaciones Federales para Entidades Federativas y Municipios	33	FORTAMUN	I005	FORTAMUN	Alcaldía Azcapotzalco			1 - Gasto corriente	313 - Agua	27,694,844.00
307	Ciudad de México	Azcapotzalco	Partida genérica	2023	FEDERALES (APORTACIONES, SUBSIDIOS Y CONVENIOS)	Aportaciones Federales para Entidades Federativas y Municipios	33	FORTAMUN	I005	FORTAMUN	Alcaldía Azcapotzalco			1 - Gasto corriente	311 - Energía eléctrica	128,383,537.00

No.	Modificado	Recaudado (Ministrado)	Comprometido	Devengado	Ejercido	Pagado	Contratos	Proyectos	Pagado SHCP	Pagado EF	ESTATUS	Observaciones (Captura)
297	1,344,270.00	-	-	-	-	-	Sin Contratos	Sin Proyectos	N/A	N/A	Validado	
298	1,120,000.00	-	82,684.80	82,684.80	-	-	Sin Contratos	Sin Proyectos	N/A	N/A	Validado	
299	2,547,784.00	715,734.00	2,547,784.00	2,547,784.00	432,295.14	432,295.14	Sin Contratos	Sin Proyectos	N/A	N/A	Validado	
300	2,700,000.00	-	-	-	-	-	Sin Contratos	Sin Proyectos	N/A	N/A	Validado	
301	300,000.00	75,000.00	-	-	-	-	Sin Contratos	Sin Proyectos	N/A	N/A	Validado	
302	14,197,057.00	3,549,265.00	9,352,167.14	9,352,167.14	1,850,105.20	1,850,105.20	Sin Contratos	Sin Proyectos	N/A	N/A	Validado	
303	89,537,560.00	16,279,556.00	88,452,604.10	88,452,604.10	-	-	Sin Contratos	Sin Proyectos	N/A	N/A	Validado	
304	932,623.00	233,152.00	932,623.00	932,623.00	125,150.73	125,150.73	Sin Contratos	Sin Proyectos	N/A	N/A	Validado	
305	240,955.00	60,235.00	240,955.00	240,955.00	19,678.70	19,678.70	Sin Contratos	Sin Proyectos	N/A	N/A	Validado	
306	27,694,844.00	11,077,938.00	8,690,650.00	8,690,650.00	8,690,650.00	8,690,650.00	Sin Contratos	Sin Proyectos	N/A	N/A	Validado	
307	128,383,537.00	36,700,000.00	116,031,120.70	116,031,120.70	25,373,460.50	25,373,460.50	Sin Contratos	Sin Proyectos	N/A	N/A	Validado	

No.	Entidad	Municipio	Tipo de Registro	Ciclo de Recurso	Tipo de Recurso	Descripción Ramo	Clave Ramo	Descripción Programa	Clave Programa	Programa Fondo Convenio - Específico	Dependencia Ejecutora	Rendimiento Financiero	Reintegro	Tipo de Gasto	Partida	Aprobado
308	Ciudad de México	Azcapotzalco	Partida genérica	2023	FEDERALES (APORTACIONES, SUBSIDIOS Y CONVENIOS)	Aportaciones Federales para Entidades Federativas y Municipios	33	FORTAMUN	I005	FORTAMUN	Alcaldía Azcapotzalco			2 - Gasto de Inversión	298 - Refacciones y accesorios menores de maquinaria y otros equipos	491,735.00
309	Ciudad de México	Azcapotzalco	Partida genérica	2023	FEDERALES (APORTACIONES, SUBSIDIOS Y CONVENIOS)	Aportaciones Federales para Entidades Federativas y Municipios	33	FORTAMUN	I005	FORTAMUN	Alcaldía Azcapotzalco			1 - Gasto corriente	298 - Refacciones y accesorios menores de maquinaria y otros equipos	3,500,000.00
310	Ciudad de México	Azcapotzalco	Partida genérica	2023	FEDERALES (APORTACIONES, SUBSIDIOS Y CONVENIOS)	Aportaciones Federales para Entidades Federativas y Municipios	33	FORTAMUN	I005	FORTAMUN	Alcaldía Azcapotzalco			2 - Gasto de Inversión	296 - Refacciones y accesorios menores de equipo de transporte	1,934,859.00
311	Ciudad de México	Azcapotzalco	Partida genérica	2023	FEDERALES (APORTACIONES, SUBSIDIOS Y CONVENIOS)	Aportaciones Federales para Entidades Federativas y Municipios	33	FORTAMUN	I005	FORTAMUN	Alcaldía Azcapotzalco			2 - Gasto de Inversión	293 - Refacciones y accesorios menores de mobiliario y equipo de administración, educacional y recreativo	270,384.00
312	Ciudad de México	Azcapotzalco	Partida genérica	2023	FEDERALES (APORTACIONES, SUBSIDIOS Y CONVENIOS)	Aportaciones Federales para Entidades Federativas y Municipios	33	FORTAMUN	I005	FORTAMUN	Alcaldía Azcapotzalco			2 - Gasto de Inversión	291 - Herramientas menores	1,679,612.00
313	Ciudad de México	Azcapotzalco	Partida genérica	2023	FEDERALES (APORTACIONES, SUBSIDIOS Y CONVENIOS)	Aportaciones Federales para Entidades Federativas y Municipios	33	FORTAMUN	I005	FORTAMUN	Alcaldía Azcapotzalco			1 - Gasto corriente	291 - Herramientas menores	3,500,000.00
314	Ciudad de México	Azcapotzalco	Partida genérica	2023	FEDERALES (APORTACIONES, SUBSIDIOS Y CONVENIOS)	Aportaciones Federales para Entidades Federativas y Municipios	33	FORTAMUN	I005	FORTAMUN	Alcaldía Azcapotzalco			2 - Gasto de Inversión	275 - Blancos y otros productos textiles, excepto prendas de vestir	500.00
315	Ciudad de México	Azcapotzalco	Partida genérica	2023	FEDERALES (APORTACIONES, SUBSIDIOS Y CONVENIOS)	Aportaciones Federales para Entidades Federativas y Municipios	33	FORTAMUN	I005	FORTAMUN	Alcaldía Azcapotzalco			2 - Gasto de Inversión	274 - Productos textiles	30,698.00
316	Ciudad de México	Azcapotzalco	Partida genérica	2023	FEDERALES (APORTACIONES, SUBSIDIOS Y CONVENIOS)	Aportaciones Federales para Entidades Federativas y Municipios	33	FORTAMUN	I005	FORTAMUN	Alcaldía Azcapotzalco			2 - Gasto de Inversión	273 - Artículos deportivos	4,000.00
317	Ciudad de México	Azcapotzalco	Partida genérica	2023	FEDERALES (APORTACIONES, SUBSIDIOS Y CONVENIOS)	Aportaciones Federales para Entidades Federativas y Municipios	33	FORTAMUN	I005	FORTAMUN	Alcaldía Azcapotzalco			2 - Gasto de Inversión	272 - Prendas de seguridad y protección personal	161,400.00
318	Ciudad de México	Azcapotzalco	Partida genérica	2023	FEDERALES (APORTACIONES, SUBSIDIOS Y CONVENIOS)	Aportaciones Federales para Entidades Federativas y Municipios	33	FORTAMUN	I005	FORTAMUN	Alcaldía Azcapotzalco			1 - Gasto corriente	272 - Prendas de seguridad y protección personal	3,306,289.00



No.	Modificado	Recaudado (Ministrado)	Comprometido	Devengado	Ejercido	Pagado	Contratos	Proyectos	Pagado SHCP	Pagado EF	ESTATUS	Observaciones (Captura)
308	491,735.00	298,398.40	298,398.40	298,398.40	298,398.40	298,398.40	Sin Contratos	Sin Proyectos	N/A	N/A	Validado	
309	3,500,000.00	-	-	-	-	-	Sin Contratos	Sin Proyectos	N/A	N/A	Validado	
310	1,934,859.00	483,717.00	-	-	-	-	Sin Contratos	Sin Proyectos	N/A	N/A	Validado	
311	270,384.00	67,596.00	48,006.60	48,006.60	48,006.60	48,006.60	Sin Contratos	Sin Proyectos	N/A	N/A	Validado	
312	1,679,612.00	419,900.00	726,414.51	726,414.51	352,773.40	352,773.40	Sin Contratos	Sin Proyectos	N/A	N/A	Validado	
313	3,500,000.00	-	-	-	-	-	Sin Contratos	Sin Proyectos	N/A	N/A	Validado	
314	500.00	122.00	-	-	-	-	Sin Contratos	Sin Proyectos	N/A	N/A	Validado	
315	30,698.00	7,676.00	8,526.00	8,526.00	-	-	Sin Contratos	Sin Proyectos	N/A	N/A	Validado	
316	4,000.00	3,678.59	3,678.59	3,678.59	3,678.59	3,678.59	Sin Contratos	Sin Proyectos	N/A	N/A	Validado	
317	161,400.00	40,350.00	-	-	-	-	Sin Contratos	Sin Proyectos	N/A	N/A	Validado	
318	3,306,289.00	1,089,076.00	-	-	-	-	Sin Contratos	Sin Proyectos	N/A	N/A	Validado	

No.	Entidad	Municipio	Tipo de Registro	Ciclo de Recurso	Tipo de Recurso	Descripción Ramo	Clave Ramo	Descripción Programa	Clave Programa	Programa Fondo Convenio - Específico	Dependencia Ejecutora	Rendimiento Financiero	Reintegro	Tipo de Gasto	Partida	Aprobado
319	Ciudad de México	Azcapotzalco	Partida genérica	2023	FEDERALES (APORTACIONES, SUBSIDIOS Y CONVENIOS)	Aportaciones Federales para Entidades Federativas y Municipios	33	FORTAMUN	I005	FORTAMUN	Alcaldía Azcapotzalco			2 - Gasto de Inversión	271 - Vestuario y uniformes	33,060.00
320	Ciudad de México	Azcapotzalco	Partida genérica	2023	FEDERALES (APORTACIONES, SUBSIDIOS Y CONVENIOS)	Aportaciones Federales para Entidades Federativas y Municipios	33	FORTAMUN	I005	FORTAMUN	Alcaldía Azcapotzalco			1 - Gasto corriente	261 - Combustibles, lubricantes y aditivos	45,741,946.00
321	Ciudad de México	Azcapotzalco	Partida genérica	2023	FEDERALES (APORTACIONES, SUBSIDIOS Y CONVENIOS)	Aportaciones Federales para Entidades Federativas y Municipios	33	FORTAMUN	I005	FORTAMUN	Alcaldía Azcapotzalco			2 - Gasto de Inversión	259 - Otros productos químicos	500.00
322	Ciudad de México	Azcapotzalco	Partida genérica	2023	FEDERALES (APORTACIONES, SUBSIDIOS Y CONVENIOS)	Aportaciones Federales para Entidades Federativas y Municipios	33	FORTAMUN	I005	FORTAMUN	Alcaldía Azcapotzalco			2 - Gasto de Inversión	256 - Fibras sintéticas, hules, plásticos y derivados	305,588.00
323	Ciudad de México	Azcapotzalco	Partida genérica	2023	FEDERALES (APORTACIONES, SUBSIDIOS Y CONVENIOS)	Aportaciones Federales para Entidades Federativas y Municipios	33	FORTAMUN	I005	FORTAMUN	Alcaldía Azcapotzalco			2 - Gasto de Inversión	255 - Materiales, accesorios y suministros de laboratorio	13,200.00
324	Ciudad de México	Azcapotzalco	Partida genérica	2023	FEDERALES (APORTACIONES, SUBSIDIOS Y CONVENIOS)	Aportaciones Federales para Entidades Federativas y Municipios	33	FORTAMUN	I005	FORTAMUN	Alcaldía Azcapotzalco			2 - Gasto de Inversión	254 - Materiales, accesorios y suministros médicos	62,450.00
325	Ciudad de México	Azcapotzalco	Partida genérica	2023	FEDERALES (APORTACIONES, SUBSIDIOS Y CONVENIOS)	Aportaciones Federales para Entidades Federativas y Municipios	33	FORTAMUN	I005	FORTAMUN	Alcaldía Azcapotzalco			2 - Gasto de Inversión	253 - Medicinas y productos farmacéuticos	1,170.00
326	Ciudad de México	Azcapotzalco	Partida genérica	2023	FEDERALES (APORTACIONES, SUBSIDIOS Y CONVENIOS)	Aportaciones Federales para Entidades Federativas y Municipios	33	FORTAMUN	I005	FORTAMUN	Alcaldía Azcapotzalco			2 - Gasto de Inversión	252 - Fertilizantes, pesticidas y otros agroquímicos	434,000.00
327	Ciudad de México	Azcapotzalco	Partida genérica	2023	FEDERALES (APORTACIONES, SUBSIDIOS Y CONVENIOS)	Aportaciones Federales para Entidades Federativas y Municipios	33	FORTAMUN	I005	FORTAMUN	Alcaldía Azcapotzalco			2 - Gasto de Inversión	251 - Productos químicos básicos	40,700.00
328	Ciudad de México	Azcapotzalco	Partida genérica	2023	FEDERALES (APORTACIONES, SUBSIDIOS Y CONVENIOS)	Aportaciones Federales para Entidades Federativas y Municipios	33	FORTAMUN	I005	FORTAMUN	Alcaldía Azcapotzalco			2 - Gasto de Inversión	249 - Otros materiales y artículos de construcción y reparación	5,979,444.00
329	Ciudad de México	Azcapotzalco	Partida genérica	2023	FEDERALES (APORTACIONES, SUBSIDIOS Y CONVENIOS)	Aportaciones Federales para Entidades Federativas y Municipios	33	FORTAMUN	I005	FORTAMUN	Alcaldía Azcapotzalco			1 - Gasto corriente	249 - Otros materiales y artículos de construcción y reparación	4,500,000.00

No.	Modificado	Recaudado (Ministrado)	Comprometido	Devengado	Ejercido	Pagado	Contratos	Proyectos	Pagado SHCP	Pagado EF	ESTATUS	Observaciones (Captura)
319	33,060.00	8,265.00	6,728.00	6,728.00	-	-	Sin Contratos	Sin Proyectos	N/A	N/A	Validado	
320	45,741,946.00	11,435,485.00	45,741,946.00	45,741,946.00	8,957,945.45	8,957,945.45	Sin Contratos	Sin Proyectos	N/A	N/A	Validado	
321	500.00	122.00	-	-	-	-	Sin Contratos	Sin Proyectos	N/A	N/A	Validado	
322	305,588.00	76,394.00	285,940.00	285,940.00	-	-	Sin Contratos	Sin Proyectos	N/A	N/A	Validado	
323	13,200.00	3,300.00	-	-	-	-	Sin Contratos	Sin Proyectos	N/A	N/A	Validado	
324	62,450.00	15,614.00	-	-	-	-	Sin Contratos	Sin Proyectos	N/A	N/A	Validado	
325	1,170.00	288.00	-	-	-	-	Sin Contratos	Sin Proyectos	N/A	N/A	Validado	
326	434,000.00	108,497.00	54,178.00	54,178.00	-	-	Sin Contratos	Sin Proyectos	N/A	N/A	Validado	
327	40,700.00	10,172.00	-	-	-	-	Sin Contratos	Sin Proyectos	N/A	N/A	Validado	
328	5,979,444.00	1,494,861.00	2,291,067.28	2,291,067.28	1,089,330.48	1,089,330.48	Sin Contratos	Sin Proyectos	N/A	N/A	Validado	
329	4,500,000.00	450,000.00	-	-	-	-	Sin Contratos	Sin Proyectos	N/A	N/A	Validado	

No.	Entidad	Municipio	Tipo de Registro	Ciclo de Recurso	Tipo de Recurso	Descripción Ramo	Clave Ramo	Descripción Programa	Clave Programa	Programa Fondo Convenio - Específico	Dependencia Ejecutora	Rendimiento Financiero	Reintegro	Tipo de Gasto	Partida	Aprobado
330	Ciudad de México	Azcapotzalco	Partida genérica	2023	FEDERALES (APORTACIONES, SUBSIDIOS Y CONVENIOS)	Aportaciones Federales para Entidades Federativas y Municipios	33	FORTAMUN	1005	FORTAMUN	Alcaldía Azcapotzalco			2 - Gasto de Inversión	248 - Materiales complementarios	353,300.00
331	Ciudad de México	Azcapotzalco	Partida genérica	2023	FEDERALES (APORTACIONES, SUBSIDIOS Y CONVENIOS)	Aportaciones Federales para Entidades Federativas y Municipios	33	FORTAMUN	1005	FORTAMUN	Alcaldía Azcapotzalco			1 - Gasto corriente	248 - Materiales complementarios	6,000,000.00
332	Ciudad de México	Azcapotzalco	Partida genérica	2023	FEDERALES (APORTACIONES, SUBSIDIOS Y CONVENIOS)	Aportaciones Federales para Entidades Federativas y Municipios	33	FORTAMUN	1005	FORTAMUN	Alcaldía Azcapotzalco			2 - Gasto de Inversión	247 - Artículos metálicos para la construcción	2,284,707.00
333	Ciudad de México	Azcapotzalco	Partida genérica	2023	FEDERALES (APORTACIONES, SUBSIDIOS Y CONVENIOS)	Aportaciones Federales para Entidades Federativas y Municipios	33	FORTAMUN	1005	FORTAMUN	Alcaldía Azcapotzalco			1 - Gasto corriente	247 - Artículos metálicos para la construcción	4,700,000.00
334	Ciudad de México	Azcapotzalco	Partida genérica	2023	FEDERALES (APORTACIONES, SUBSIDIOS Y CONVENIOS)	Aportaciones Federales para Entidades Federativas y Municipios	33	FORTAMUN	1005	FORTAMUN	Alcaldía Azcapotzalco			2 - Gasto de Inversión	246 - Material eléctrico y electrónico	38,040,428.00
335	Ciudad de México	Azcapotzalco	Partida genérica	2023	FEDERALES (APORTACIONES, SUBSIDIOS Y CONVENIOS)	Aportaciones Federales para Entidades Federativas y Municipios	33	FORTAMUN	1005	FORTAMUN	Alcaldía Azcapotzalco			2 - Gasto de Inversión	245 - Vidrio y productos de vidrio	166,700.00
336	Ciudad de México	Azcapotzalco	Partida genérica	2023	FEDERALES (APORTACIONES, SUBSIDIOS Y CONVENIOS)	Aportaciones Federales para Entidades Federativas y Municipios	33	FORTAMUN	1005	FORTAMUN	Alcaldía Azcapotzalco			2 - Gasto de Inversión	244 - Madera y productos de madera	694,280.00
337	Ciudad de México	Azcapotzalco	Partida genérica	2023	FEDERALES (APORTACIONES, SUBSIDIOS Y CONVENIOS)	Aportaciones Federales para Entidades Federativas y Municipios	33	FORTAMUN	1005	FORTAMUN	Alcaldía Azcapotzalco			1 - Gasto corriente	244 - Madera y productos de madera	200,000.00
338	Ciudad de México	Azcapotzalco	Partida genérica	2023	FEDERALES (APORTACIONES, SUBSIDIOS Y CONVENIOS)	Aportaciones Federales para Entidades Federativas y Municipios	33	FORTAMUN	1005	FORTAMUN	Alcaldía Azcapotzalco			2 - Gasto de Inversión	243 - Cal, yeso y productos de yeso	393,300.00
339	Ciudad de México	Azcapotzalco	Partida genérica	2023	FEDERALES (APORTACIONES, SUBSIDIOS Y CONVENIOS)	Aportaciones Federales para Entidades Federativas y Municipios	33	FORTAMUN	1005	FORTAMUN	Alcaldía Azcapotzalco			2 - Gasto de Inversión	242 - Cemento y productos de concreto	1,910,400.00
340	Ciudad de México	Azcapotzalco	Partida genérica	2023	FEDERALES (APORTACIONES, SUBSIDIOS Y CONVENIOS)	Aportaciones Federales para Entidades Federativas y Municipios	33	FORTAMUN	1005	FORTAMUN	Alcaldía Azcapotzalco			2 - Gasto de Inversión	241 - Productos minerales no metálicos	6,779,410.00

No.	Modificado	Recaudado (Ministrado)	Comprometido	Devengado	Ejercido	Pagado	Contratos	Proyectos	Pagado SHCP	Pagado EF	ESTATUS	Observaciones (Captura)
330	353,300.00	88,322.00	-	-	-	-	Sin Contratos	Sin Proyectos	N/A	N/A	Validado	
331	6,000,000.00	1,600,000.00	5,999,990.00	5,999,990.00	-	-	Sin Contratos	Sin Proyectos	N/A	N/A	Validado	
332	2,284,707.00	1,072,029.00	1,154,274.24	1,154,274.24	-	-	Sin Contratos	Sin Proyectos	N/A	N/A	Validado	
333	4,700,000.00	-	-	-	-	-	Sin Contratos	Sin Proyectos	N/A	N/A	Validado	
334	38,040,428.00	10,646,104.00	5,791,010.00	5,791,010.00	-	-	Sin Contratos	Sin Proyectos	N/A	N/A	Validado	
335	166,700.00	41,672.00	-	-	-	-	Sin Contratos	Sin Proyectos	N/A	N/A	Validado	
336	694,280.00	401,597.56	253,672.28	253,672.28	-	-	Sin Contratos	Sin Proyectos	N/A	N/A	Validado	
337	200,000.00	-	-	-	-	-	Sin Contratos	Sin Proyectos	N/A	N/A	Validado	
338	393,300.00	98,325.00	5,267.50	5,267.50	5,267.49	5,267.49	Sin Contratos	Sin Proyectos	N/A	N/A	Validado	
339	1,910,400.00	718,403.57	-	-	-	-	Sin Contratos	Sin Proyectos	N/A	N/A	Validado	
340	6,779,410.00	4,694,851.00	-	-	-	-	Sin Contratos	Sin Proyectos	N/A	N/A	Validado	

No.	Entidad	Municipio	Tipo de Registro	Ciclo de Recurso	Tipo de Recurso	Descripción Ramo	Clave Ramo	Descripción Programa	Clave Programa	Programa Fondo Convenio - Específico	Dependencia Ejecutora	Rendimiento Financiero	Reintegro	Tipo de Gasto	Partida	Aprobado
341	Ciudad de México	Azcapotzalco	Partida genérica	2023	FEDERALES (APORTACIONES, SUBSIDIOS Y CONVENIOS)	Aportaciones Federales para Entidades Federativas y Municipios	33	FORTAMUN	I005	FORTAMUN	Alcaldía Azcapotzalco			1 - Gasto corriente	239 - Otros productos adquiridos como materia prima	7,750,000.00
342	Ciudad de México	Azcapotzalco	Partida genérica	2023	FEDERALES (APORTACIONES, SUBSIDIOS Y CONVENIOS)	Aportaciones Federales para Entidades Federativas y Municipios	33	FORTAMUN	I005	FORTAMUN	Alcaldía Azcapotzalco			2 - Gasto de Inversión	237 - Productos de cuero, piel, plástico y hule adquiridos como materia prima	17,800.00
343	Ciudad de México	Azcapotzalco	Partida genérica	2023	FEDERALES (APORTACIONES, SUBSIDIOS Y CONVENIOS)	Aportaciones Federales para Entidades Federativas y Municipios	33	FORTAMUN	I005	FORTAMUN	Alcaldía Azcapotzalco			2 - Gasto de Inversión	235 - Productos químicos, farmacéuticos y de laboratorio adquiridos como materia prima	19,000.00
344	Ciudad de México	Azcapotzalco	Partida genérica	2023	FEDERALES (APORTACIONES, SUBSIDIOS Y CONVENIOS)	Aportaciones Federales para Entidades Federativas y Municipios	33	FORTAMUN	I005	FORTAMUN	Alcaldía Azcapotzalco			2 - Gasto de Inversión	233 - Productos de papel, cartón e impresos adquiridos como materia prima	2,334.00
345	Ciudad de México	Azcapotzalco	Partida genérica	2023	FEDERALES (APORTACIONES, SUBSIDIOS Y CONVENIOS)	Aportaciones Federales para Entidades Federativas y Municipios	33	FORTAMUN	I005	FORTAMUN	Alcaldía Azcapotzalco			2 - Gasto de Inversión	232 - Insumos textiles adquiridos como materia prima	4,086.00
346	Ciudad de México	Azcapotzalco	Partida genérica	2023	FEDERALES (APORTACIONES, SUBSIDIOS Y CONVENIOS)	Aportaciones Federales para Entidades Federativas y Municipios	33	FORTAMUN	I005	FORTAMUN	Alcaldía Azcapotzalco			2 - Gasto de Inversión	231 - Productos alimenticios, agropecuarios y forestales adquiridos como materia prima	633,057.00
347	Ciudad de México	Azcapotzalco	Partida genérica	2023	FEDERALES (APORTACIONES, SUBSIDIOS Y CONVENIOS)	Aportaciones Federales para Entidades Federativas y Municipios	33	FORTAMUN	I005	FORTAMUN	Alcaldía Azcapotzalco			2 - Gasto de Inversión	223 - Utensilios para el servicio de alimentación	78,041.00
348	Ciudad de México	Azcapotzalco	Partida genérica	2023	FEDERALES (APORTACIONES, SUBSIDIOS Y CONVENIOS)	Aportaciones Federales para Entidades Federativas y Municipios	33	FORTAMUN	I005	FORTAMUN	Alcaldía Azcapotzalco			2 - Gasto de Inversión	222 - Productos alimenticios para animales	38,253.00
349	Ciudad de México	Azcapotzalco	Partida genérica	2023	FEDERALES (APORTACIONES, SUBSIDIOS Y CONVENIOS)	Aportaciones Federales para Entidades Federativas y Municipios	33	FORTAMUN	I005	FORTAMUN	Alcaldía Azcapotzalco			2 - Gasto de Inversión	221 - Productos alimenticios para personas	58,465.00
350	Ciudad de México	Azcapotzalco	Partida genérica	2023	FEDERALES (APORTACIONES, SUBSIDIOS Y CONVENIOS)	Aportaciones Federales para Entidades Federativas y Municipios	33	FORTAMUN	I005	FORTAMUN	Alcaldía Azcapotzalco			2 - Gasto de Inversión	217 - Materiales y útiles de enseñanza	17,012.00
351	Ciudad de México	Azcapotzalco	Partida genérica	2023	FEDERALES (APORTACIONES, SUBSIDIOS Y CONVENIOS)	Aportaciones Federales para Entidades Federativas y Municipios	33	FORTAMUN	I005	FORTAMUN	Alcaldía Azcapotzalco			2 - Gasto de Inversión	216 - Material de limpieza	69,641.00

No.	Modificado	Recaudado (Ministrado)	Comprometido	Devengado	Ejercido	Pagado	Contratos	Proyectos	Pagado SHCP	Pagado EF	ESTATUS	Observaciones (Captura)
341	7,750,000.00	5,550,000.00	5,940,000.00	5,940,000.00	-	-	Sin Contratos	Sin Proyectos	N/A	N/A	Validado	
342	17,800.00	12,920.08	12,920.08	12,920.08	12,920.08	12,920.08	Sin Contratos	Sin Proyectos	N/A	N/A	Validado	
343	19,000.00	4,753.00	18,997.32	18,997.32	-	-	Sin Contratos	Sin Proyectos	N/A	N/A	Validado	
344	2,334.00	579.00	-	-	-	-	Sin Contratos	Sin Proyectos	N/A	N/A	Validado	
345	4,086.00	1,017.00	-	-	-	-	Sin Contratos	Sin Proyectos	N/A	N/A	Validado	
346	633,057.00	358,262.00	-	-	-	-	Sin Contratos	Sin Proyectos	N/A	N/A	Validado	
347	78,041.00	49,514.00	-	-	-	-	Sin Contratos	Sin Proyectos	N/A	N/A	Validado	
348	38,253.00	9,561.00	-	-	-	-	Sin Contratos	Sin Proyectos	N/A	N/A	Validado	
349	58,465.00	58,324.80	58,324.80	58,324.80	58,324.80	58,324.80	Sin Contratos	Sin Proyectos	N/A	N/A	Validado	
350	17,012.00	4,250.00	-	-	-	-	Sin Contratos	Sin Proyectos	N/A	N/A	Validado	
351	69,641.00	47,414.00	-	-	-	-	Sin Contratos	Sin Proyectos	N/A	N/A	Validado	

No.	Entidad	Municipio	Tipo de Registro	Ciclo de Recurso	Tipo de Recurso	Descripción Ramo	Clave Ramo	Descripción Programa	Clave Programa	Programa Fondo Convenio - Específico	Dependencia Ejecutora	Rendimiento Financiero	Reintegro	Tipo de Gasto	Partida	Aprobado
352	Ciudad de México	Azcapotzalco	Partida genérica	2023	FEDERALES (APORTACIONES, SUBSIDIOS Y CONVENIOS)	Aportaciones Federales para Entidades Federativas y Municipios	33	FORTAMUN	I005	FORTAMUN	Alcaldía Azcapotzalco			2 - Gasto de Inversión	215 - Material impreso e información digital	331,623.00
353	Ciudad de México	Coyoacán	Programa presupuestario	2023	FEDERALES (APORTACIONES, SUBSIDIOS Y CONVENIOS)	Aportaciones Federales para Entidades Federativas y Municipios	33	FAIS Municipal y de las Demarcaciones Territoriales del Distrito Federal	I004	Sin Especificar	Sin Especificar	76,640.07			Total del Programa Presupuestario	88,512,622.63
354	Ciudad de México	Coyoacán	Partida genérica	2023	FEDERALES (APORTACIONES, SUBSIDIOS Y CONVENIOS)	Aportaciones Federales para Entidades Federativas y Municipios	33	FAIS Municipal y de las Demarcaciones Territoriales del Distrito Federal	I004	FAIS	Alcaldía Coyoacán			1 - Gasto corriente	799 - Otras erogaciones especiales	-
355	Ciudad de México	Coyoacán	Partida genérica	2023	FEDERALES (APORTACIONES, SUBSIDIOS Y CONVENIOS)	Aportaciones Federales para Entidades Federativas y Municipios	33	FAIS Municipal y de las Demarcaciones Territoriales del Distrito Federal	I004	FAIS	Alcaldía Coyoacán			2 - Gasto de Inversión	614 - División de terrenos y construcción de obras de urbanización	85,857,206.63
356	Ciudad de México	Coyoacán	Partida genérica	2023	FEDERALES (APORTACIONES, SUBSIDIOS Y CONVENIOS)	Aportaciones Federales para Entidades Federativas y Municipios	33	FAIS Municipal y de las Demarcaciones Territoriales del Distrito Federal	I004	FAIS	Alcaldía Coyoacán			2 - Gasto de Inversión	333 - Servicios de consultoría administrativa, procesos, técnica y en tecnologías de la información	2,655,416.00
357	Ciudad de México	Coyoacán	Programa presupuestario	2023	FEDERALES (APORTACIONES, SUBSIDIOS Y CONVENIOS)	Aportaciones Federales para Entidades Federativas y Municipios	33	FORTAMUN	I005	Sin Especificar	Sin Especificar	357,296.09			Total del Programa Presupuestario	628,702,795.00
358	Ciudad de México	Coyoacán	Partida genérica	2023	FEDERALES (APORTACIONES, SUBSIDIOS Y CONVENIOS)	Aportaciones Federales para Entidades Federativas y Municipios	33	FORTAMUN	I005	FORTAMUN	Alcaldía Coyoacán			1 - Gasto corriente	214 - Materiales, útiles y equipos menores de tecnologías de la información y comunicaciones	1,500,000.00
359	Ciudad de México	Coyoacán	Partida genérica	2023	FEDERALES (APORTACIONES, SUBSIDIOS Y CONVENIOS)	Aportaciones Federales para Entidades Federativas y Municipios	33	FORTAMUN	I005	FORTAMUN	Alcaldía Coyoacán			2 - Gasto de Inversión	612 - Edificación no habitacional	14,306,238.00
360	Ciudad de México	Coyoacán	Partida genérica	2023	FEDERALES (APORTACIONES, SUBSIDIOS Y CONVENIOS)	Aportaciones Federales para Entidades Federativas y Municipios	33	FORTAMUN	I005	FORTAMUN	Alcaldía Coyoacán			2 - Gasto de Inversión	261 - Combustibles, lubricantes y aditivos	60,410,725.00
361	Ciudad de México	Coyoacán	Partida genérica	2023	FEDERALES (APORTACIONES, SUBSIDIOS Y CONVENIOS)	Aportaciones Federales para Entidades Federativas y Municipios	33	FORTAMUN	I005	FORTAMUN	Alcaldía Coyoacán			2 - Gasto de Inversión	241 - Productos minerales no metálicos	7,500,000.00
362	Ciudad de México	Coyoacán	Partida genérica	2023	FEDERALES (APORTACIONES, SUBSIDIOS Y CONVENIOS)	Aportaciones Federales para Entidades Federativas y Municipios	33	FORTAMUN	I005	FORTAMUN	Alcaldía Coyoacán			2 - Gasto de Inversión	211 - Materiales, útiles y equipos menores de oficina	1,500,000.00

No.	Modificado	Recaudado (Ministrado)	Comprometido	Devengado	Ejercido	Pagado	Contratos	Proyectos	Pagado SHCP	Pagado EF	ESTATUS	Observaciones (Captura)
352	331,623.00	182,908.00	216,379.44	216,379.44	-	-	Sin Contratos	Sin Proyectos	N/A	N/A	Validado	
353	88,589,262.70	26,630,426.86	-	-	-	-			N/A	N/A		
354	76,640.07	76,640.07	-	-	-	-	Sin Contratos	Sin Proyectos	N/A	N/A	Validado	Se cuenta con intereses de \$76,640.07
355	85,857,206.63	23,898,370.79	-	-	-	-	Sin Contratos	Sin Proyectos	N/A	N/A	Validado	
356	2,655,416.00	2,655,416.00	-	-	-	-	Sin Contratos	Sin Proyectos	N/A	N/A	Validado	
357	629,060,091.09	157,532,996.09	152,627,108.33	113,867,657.23	113,867,657.23	113,867,657.23			N/A	N/A		
358	1,500,000.00	-	-	-	-	-	Sin Contratos	Sin Proyectos	N/A	N/A	Validado	
359	14,306,238.00	-	-	-	-	-	Sin Contratos	Sin Proyectos	N/A	N/A	Validado	
360	60,410,725.00	45,294,857.18	11,705,132.62	11,705,132.62	11,705,132.62	11,705,132.62	Sin Contratos	Sin Proyectos	N/A	N/A	Validado	
361	7,500,000.00	-	-	-	-	-	Sin Contratos	Sin Proyectos	N/A	N/A	Validado	
362	1,500,000.00	1,065,540.04	434,391.00	434,391.00	434,391.00	434,391.00	Sin Contratos	Sin Proyectos	N/A	N/A	Validado	

No.	Entidad	Municipio	Tipo de Registro	Ciclo de Recurso	Tipo de Recurso	Descripción Ramo	Clave Ramo	Descripción Programa	Clave Programa	Programa Fondo Convenio - Específico	Dependencia Ejecutora	Rendimiento Financiero	Reintegro	Tipo de Gasto	Partida	Aprobado
363	Ciudad de México	Coyoacán	Partida genérica	2023	FEDERALES (APORTACIONES, SUBSIDIOS Y CONVENIOS)	Aportaciones Federales para Entidades Federativas y Municipios	33	FORTAMUN	I005	FORTAMUN	Alcaldía Coyoacán			1 - Gasto corriente	799 - Otras erogaciones especiales	-
364	Ciudad de México	Coyoacán	Partida genérica	2023	FEDERALES (APORTACIONES, SUBSIDIOS Y CONVENIOS)	Aportaciones Federales para Entidades Federativas y Municipios	33	FORTAMUN	I005	FORTAMUN	Alcaldía Coyoacán			1 - Gasto corriente	396 - Otros gastos por responsabilidades	2,369,134.00
365	Ciudad de México	Coyoacán	Partida genérica	2023	FEDERALES (APORTACIONES, SUBSIDIOS Y CONVENIOS)	Aportaciones Federales para Entidades Federativas y Municipios	33	FORTAMUN	I005	FORTAMUN	Alcaldía Coyoacán			1 - Gasto corriente	345 - Seguro de bienes patrimoniales	20,495,174.00
366	Ciudad de México	Coyoacán	Partida genérica	2023	FEDERALES (APORTACIONES, SUBSIDIOS Y CONVENIOS)	Aportaciones Federales para Entidades Federativas y Municipios	33	FORTAMUN	I005	FORTAMUN	Alcaldía Coyoacán			1 - Gasto corriente	338 - Servicios de vigilancia	175,988,716.00
367	Ciudad de México	Coyoacán	Partida genérica	2023	FEDERALES (APORTACIONES, SUBSIDIOS Y CONVENIOS)	Aportaciones Federales para Entidades Federativas y Municipios	33	FORTAMUN	I005	FORTAMUN	Alcaldía Coyoacán			1 - Gasto corriente	336 - Servicios de apoyo administrativo, traducción, fotocopiado e impresión	1,336,156.00
368	Ciudad de México	Coyoacán	Partida genérica	2023	FEDERALES (APORTACIONES, SUBSIDIOS Y CONVENIOS)	Aportaciones Federales para Entidades Federativas y Municipios	33	FORTAMUN	I005	FORTAMUN	Alcaldía Coyoacán			1 - Gasto corriente	325 - Arrendamiento de equipo de transporte	46,511,339.00
369	Ciudad de México	Coyoacán	Partida genérica	2023	FEDERALES (APORTACIONES, SUBSIDIOS Y CONVENIOS)	Aportaciones Federales para Entidades Federativas y Municipios	33	FORTAMUN	I005	FORTAMUN	Alcaldía Coyoacán			1 - Gasto corriente	319 - Servicios integrales y otros servicios	444,980.00
370	Ciudad de México	Coyoacán	Partida genérica	2023	FEDERALES (APORTACIONES, SUBSIDIOS Y CONVENIOS)	Aportaciones Federales para Entidades Federativas y Municipios	33	FORTAMUN	I005	FORTAMUN	Alcaldía Coyoacán			1 - Gasto corriente	317 - Servicios de acceso de Internet, redes y procesamiento de información	1,500,000.00
371	Ciudad de México	Coyoacán	Partida genérica	2023	FEDERALES (APORTACIONES, SUBSIDIOS Y CONVENIOS)	Aportaciones Federales para Entidades Federativas y Municipios	33	FORTAMUN	I005	FORTAMUN	Alcaldía Coyoacán			1 - Gasto corriente	314 - Telefonía tradicional	850,000.00
372	Ciudad de México	Coyoacán	Partida genérica	2023	FEDERALES (APORTACIONES, SUBSIDIOS Y CONVENIOS)	Aportaciones Federales para Entidades Federativas y Municipios	33	FORTAMUN	I005	FORTAMUN	Alcaldía Coyoacán			1 - Gasto corriente	313 - Agua	19,528,013.00
373	Ciudad de México	Coyoacán	Partida genérica	2023	FEDERALES (APORTACIONES, SUBSIDIOS Y CONVENIOS)	Aportaciones Federales para Entidades Federativas y Municipios	33	FORTAMUN	I005	FORTAMUN	Alcaldía Coyoacán			1 - Gasto corriente	311 - Energía eléctrica	260,423,965.00

No.	Modificado	Recaudado (Ministrado)	Comprometido	Devengado	Ejercido	Pagado	Contratos	Proyectos	Pagado SHCP	Pagado EF	ESTATUS	Observaciones (Captura)
363	357,296.09	357,296.09	-	-	-	-	Sin Contratos	Sin Proyectos	N/A	N/A	Validado	Se cuenta con intereses por \$357,296.09
364	2,369,134.00	2,100,290.81	190,935.53	190,935.53	190,935.53	190,935.53	Sin Contratos	Sin Proyectos	N/A	N/A	Validado	
365	20,495,174.00	5,999,011.93	1,599,274.66	1,599,274.66	1,599,274.66	1,599,274.66	Sin Contratos	Sin Proyectos	N/A	N/A	Validado	
366	175,988,716.00	28,368,265.54	28,368,265.54	28,368,265.54	28,368,265.54	28,368,265.54	Sin Contratos	Sin Proyectos	N/A	N/A	Validado	
367	1,336,156.00	1,153,767.02	182,388.98	182,388.98	182,388.98	182,388.98	Sin Contratos	Sin Proyectos	N/A	N/A	Validado	
368	46,511,339.00	7,751,887.90	46,511,339.00	7,751,887.90	7,751,887.90	7,751,887.90	Sin Contratos	Sin Proyectos	N/A	N/A	Validado	
369	444,980.00	379,485.56	65,494.44	65,494.44	65,494.44	65,494.44	Sin Contratos	Sin Proyectos	N/A	N/A	Validado	
370	1,500,000.00	-	-	-	-	-	Sin Contratos	Sin Proyectos	N/A	N/A	Validado	
371	850,000.00	-	-	-	-	-	Sin Contratos	Sin Proyectos	N/A	N/A	Validado	
372	19,528,013.00	7,021,214.00	7,021,214.00	7,021,214.00	7,021,214.00	7,021,214.00	Sin Contratos	Sin Proyectos	N/A	N/A	Validado	
373	260,423,965.00	58,041,380.02	56,548,672.56	56,548,672.56	56,548,672.56	56,548,672.56	Sin Contratos	Sin Proyectos	N/A	N/A	Validado	

No.	Entidad	Municipio	Tipo de Registro	Ciclo de Recurso	Tipo de Recurso	Descripción Ramo	Clave Ramo	Descripción Programa	Clave Programa	Programa Fondo Convenio - Específico	Dependencia Ejecutora	Rendimiento Financiero	Reintegro	Tipo de Gasto	Partida	Aprobado
374	Ciudad de México	Coyoacán	Partida genérica	2023	FEDERALES (APORTACIONES, SUBSIDIOS Y CONVENIOS)	Aportaciones Federales para Entidades Federativas y Municipios	33	FORTAMUN	I005	FORTAMUN	Alcaldía Coyoacán			1 - Gasto corriente	272 - Prendas de seguridad y protección personal	5,524,704.00
375	Ciudad de México	Coyoacán	Partida genérica	2023	FEDERALES (APORTACIONES, SUBSIDIOS Y CONVENIOS)	Aportaciones Federales para Entidades Federativas y Municipios	33	FORTAMUN	I005	FORTAMUN	Alcaldía Coyoacán			1 - Gasto corriente	271 - Vestuario y uniformes	8,513,651.00
376	Ciudad de México	Cuajimalpa de Morelos	Programa presupuestario	2023	FEDERALES (APORTACIONES, SUBSIDIOS Y CONVENIOS)	Aportaciones Federales para Entidades Federativas y Municipios	33	FAIS Municipal y de las Demarcaciones Territoriales del Distrito Federal	I004	Sin Especificar	Sin Especificar	42,655.56	-		Total del Programa Presupuestario	60,997,669.22
377	Ciudad de México	Cuajimalpa de Morelos	Partida genérica	2023	FEDERALES (APORTACIONES, SUBSIDIOS Y CONVENIOS)	Aportaciones Federales para Entidades Federativas y Municipios	33	FAIS Municipal y de las Demarcaciones Territoriales del Distrito Federal	I004	FAIS Municipal y de las Demarcaciones Territoriales del Distrito Federal	Alcaldía Cuajimalpa de Morelos			1 - Gasto corriente	799 - Otras erogaciones especiales	-
378	Ciudad de México	Cuajimalpa de Morelos	Partida genérica	2023	FEDERALES (APORTACIONES, SUBSIDIOS Y CONVENIOS)	Aportaciones Federales para Entidades Federativas y Municipios	33	FAIS Municipal y de las Demarcaciones Territoriales del Distrito Federal	I004	FAIS Municipal y de las Demarcaciones Territoriales del Distrito Federal	Alcaldía Cuajimalpa de Morelos			2 - Gasto de Inversión	614 - División de terrenos y construcción de obras de urbanización	60,997,669.22
379	Ciudad de México	Cuajimalpa de Morelos	Programa presupuestario	2023	FEDERALES (APORTACIONES, SUBSIDIOS Y CONVENIOS)	Aportaciones Federales para Entidades Federativas y Municipios	33	FORTAMUN	I005	Sin Especificar	Sin Especificar	126,582.69	-		Total del Programa Presupuestario	222,736,536.00
380	Ciudad de México	Cuajimalpa de Morelos	Partida genérica	2023	FEDERALES (APORTACIONES, SUBSIDIOS Y CONVENIOS)	Aportaciones Federales para Entidades Federativas y Municipios	33	FORTAMUN	I005	FORTAMUN	Alcaldía Cuajimalpa de Morelos			2 - Gasto de Inversión	253 - Medicinas y productos farmacéuticos	-
381	Ciudad de México	Cuajimalpa de Morelos	Partida genérica	2023	FEDERALES (APORTACIONES, SUBSIDIOS Y CONVENIOS)	Aportaciones Federales para Entidades Federativas y Municipios	33	FORTAMUN	I005	FORTAMUN	Alcaldía Cuajimalpa de Morelos			1 - Gasto corriente	338 - Servicios de vigilancia	140,255,915.00
382	Ciudad de México	Cuajimalpa de Morelos	Partida genérica	2023	FEDERALES (APORTACIONES, SUBSIDIOS Y CONVENIOS)	Aportaciones Federales para Entidades Federativas y Municipios	33	FORTAMUN	I005	FORTAMUN	Alcaldía Cuajimalpa de Morelos			1 - Gasto corriente	313 - Agua	4,898,917.00
383	Ciudad de México	Cuajimalpa de Morelos	Partida genérica	2023	FEDERALES (APORTACIONES, SUBSIDIOS Y CONVENIOS)	Aportaciones Federales para Entidades Federativas y Municipios	33	FORTAMUN	I005	FORTAMUN	Alcaldía Cuajimalpa de Morelos			1 - Gasto corriente	311 - Energía eléctrica	64,349,138.00
384	Ciudad de México	Cuajimalpa de Morelos	Partida genérica	2023	FEDERALES (APORTACIONES, SUBSIDIOS Y CONVENIOS)	Aportaciones Federales para Entidades Federativas y Municipios	33	FORTAMUN	I005	FORTAMUN	Alcaldía Cuajimalpa de Morelos			1 - Gasto corriente	261 - Combustibles, lubricantes y aditivos	13,232,566.00

No.	Modificado	Recaudado (Ministrado)	Comprometido	Devengado	Ejercido	Pagado	Contratos	Proyectos	Pagado SHCP	Pagado EF	ESTATUS	Observaciones (Captura)
374	5,524,704.00	-	-	-	-	-	Sin Contratos	Sin Proyectos	N/A	N/A	Validado	
375	8,513,651.00	-	-	-	-	-	Sin Contratos	Sin Proyectos	N/A	N/A	Validado	
376	61,040,324.78	18,341,956.33	-	-	-	-			N/A	N/A		
377	42,655.56	42,655.56	-	-	-	-	Sin Contratos	Sin Proyectos	N/A	N/A	Validado	esta paratida corresponde en 42655.56 a intereses
378	60,997,669.22	18,299,300.77	-	-	-	-	Sin Contratos	Sin Proyectos	N/A	N/A	Validado	
379	222,863,118.69	55,810,716.69	55,810,716.69	39,881,247.63	39,881,247.63	39,881,247.63			N/A	N/A		
380	103,382.69	103,382.69	103,382.69	-	-	-	Sin Contratos	Sin Proyectos	N/A	N/A	Validado	esta paratida corresponde en 103,382.69 a intereses.
381	140,255,915.00	33,575,994.00	33,575,994.00	21,640,799.98	21,640,799.98	21,640,799.98	Sin Contratos	Sin Proyectos	N/A	N/A	Validado	
382	4,898,917.00	1,800,000.00	1,800,000.00	1,324,615.00	1,324,615.00	1,324,615.00	Sin Contratos	Sin Proyectos	N/A	N/A	Validado	
383	64,349,138.00	17,000,000.00	17,000,000.00	16,250,967.89	16,250,967.89	16,250,967.89	Sin Contratos	Sin Proyectos	N/A	N/A	Validado	
384	13,232,566.00	3,308,140.00	3,308,140.00	664,864.76	664,864.76	664,864.76	Sin Contratos	Sin Proyectos	N/A	N/A	Validado	

No.	Entidad	Municipio	Tipo de Registro	Ciclo de Recurso	Tipo de Recurso	Descripción Ramo	Clave Ramo	Descripción Programa	Clave Programa	Programa Fondo Convenio - Específico	Dependencia Ejecutora	Rendimiento Financiero	Reintegro	Tipo de Gasto	Partida	Aprobado
385	Ciudad de México	Cuajimalpa de Morelos	Partida genérica	2023	FEDERALES (APORTACIONES, SUBSIDIOS Y CONVENIOS)	Aportaciones Federales para Entidades Federativas y Municipios	33	FORTAMUN	I005	FORTAMUN	Alcaldía Cuajimalpa de Morelos			2 - Gasto de Inversión	348 - Comisiones por ventas	-
386	Ciudad de México	Gustavo A. Madero	Programa presupuestario	2023	FEDERALES (APORTACIONES, SUBSIDIOS Y CONVENIOS)	Aportaciones Federales para Entidades Federativas y Municipios	33	FAIS Municipal y de las Demarcaciones Territoriales del Distrito Federal	I004	Sin Especificar	Sin Especificar	188,231.73			Total del Programa Presupuestario	225,093,292.17
387	Ciudad de México	Gustavo A. Madero	Partida genérica	2023	FEDERALES (APORTACIONES, SUBSIDIOS Y CONVENIOS)	Aportaciones Federales para Entidades Federativas y Municipios	33	FAIS Municipal y de las Demarcaciones Territoriales del Distrito Federal	I004	FAIS Municipal	Alcaldía Gustavo A. Madero			1 - Gasto corriente	333 - Servicios de consultoría administrativa, procesos, técnica y en tecnologías de la información	6,500,000.00
388	Ciudad de México	Gustavo A. Madero	Partida genérica	2023	FEDERALES (APORTACIONES, SUBSIDIOS Y CONVENIOS)	Aportaciones Federales para Entidades Federativas y Municipios	33	FAIS Municipal y de las Demarcaciones Territoriales del Distrito Federal	I004	FAIS Municipal	Alcaldía Gustavo A. Madero			2 - Gasto de Inversión	616 - Otras construcciones de ingeniería civil u obra pesada	13,500,000.00
389	Ciudad de México	Gustavo A. Madero	Partida genérica	2023	FEDERALES (APORTACIONES, SUBSIDIOS Y CONVENIOS)	Aportaciones Federales para Entidades Federativas y Municipios	33	FAIS Municipal y de las Demarcaciones Territoriales del Distrito Federal	I004	FAIS Municipal	Alcaldía Gustavo A. Madero			2 - Gasto de Inversión	614 - División de terrenos y construcción de obras de urbanización	30,000,000.00
390	Ciudad de México	Gustavo A. Madero	Partida genérica	2023	FEDERALES (APORTACIONES, SUBSIDIOS Y CONVENIOS)	Aportaciones Federales para Entidades Federativas y Municipios	33	FAIS Municipal y de las Demarcaciones Territoriales del Distrito Federal	I004	FAIS Municipal	Alcaldía Gustavo A. Madero			2 - Gasto de Inversión	612 - Edificación no habitacional	125,093,292.17
391	Ciudad de México	Gustavo A. Madero	Partida genérica	2023	FEDERALES (APORTACIONES, SUBSIDIOS Y CONVENIOS)	Aportaciones Federales para Entidades Federativas y Municipios	33	FAIS Municipal y de las Demarcaciones Territoriales del Distrito Federal	I004	FAIS Municipal	Alcaldía Gustavo A. Madero			1 - Gasto corriente	799 - Otras erogaciones especiales	-
392	Ciudad de México	Gustavo A. Madero	Partida genérica	2023	FEDERALES (APORTACIONES, SUBSIDIOS Y CONVENIOS)	Aportaciones Federales para Entidades Federativas y Municipios	33	FAIS Municipal y de las Demarcaciones Territoriales del Distrito Federal	I004	FAIS Municipal	Alcaldía Gustavo A. Madero			1 - Gasto corriente	441 - Ayudas sociales a personas	50,000,000.00
393	Ciudad de México	Gustavo A. Madero	Programa presupuestario	2023	FEDERALES (APORTACIONES, SUBSIDIOS Y CONVENIOS)	Aportaciones Federales para Entidades Federativas y Municipios	33	FORTAMUN	I005	Sin Especificar	Sin Especificar	682,294.38			Total del Programa Presupuestario	1,200,573,936.00
394	Ciudad de México	Gustavo A. Madero	Partida genérica	2023	FEDERALES (APORTACIONES, SUBSIDIOS Y CONVENIOS)	Aportaciones Federales para Entidades Federativas y Municipios	33	FORTAMUN	I005	FORTAMUN	Alcaldía Gustavo A. Madero			1 - Gasto corriente	211 - Materiales, útiles y equipos menores de oficina	723,060.00
395	Ciudad de México	Gustavo A. Madero	Partida genérica	2023	FEDERALES (APORTACIONES, SUBSIDIOS Y CONVENIOS)	Aportaciones Federales para Entidades Federativas y Municipios	33	FORTAMUN	I005	FORTAMUN	Alcaldía Gustavo A. Madero			2 - Gasto de Inversión	249 - Otros materiales y artículos de construcción y reparación	8,430,000.00

No.	Modificado	Recaudado (Ministrado)	Comprometido	Devengado	Ejercido	Pagado	Contratos	Proyectos	Pagado SHCP	Pagado EF	ESTATUS	Observaciones (Captura)
385	23,200.00	23,200.00	23,200.00	-	-	-	Sin Contratos	Sin Proyectos	N/A	N/A	Validado	esta paratida corresponde en 23,200 a intereses.
386	225,281,523.90	67,716,220.28	720,576.51	-	-	-			N/A	N/A		
387	6,500,000.00	-	-	-	-	-	Sin Contratos	Sin Proyectos	N/A	N/A	Validado	
388	13,500,000.00	-	-	-	-	-	Sin Contratos	Sin Proyectos	N/A	N/A	Validado	
389	30,000,000.00	720,576.51	720,576.51	-	-	-	Sin Contratos	Sin Proyectos	N/A	N/A	Validado	
390	125,093,292.17	66,807,412.04	-	-	-	-	Sin Contratos	Sin Proyectos	N/A	N/A	Validado	
391	188,231.73	188,231.73	-	-	-	-	Sin Contratos	Sin Proyectos	N/A	N/A	Validado	En este periodo se incluyen \$188,231.73 que son producto de intereses del principal.
392	50,000,000.00	-	-	-	-	-	Sin Contratos	Sin Proyectos	N/A	N/A	Validado	
393	1,201,256,230.38	300,825,775.38	290,962,137.38	157,842,015.88	157,842,015.88	157,842,015.88			N/A	N/A		
394	723,060.00	282,953.00	282,953.00	282,953.00	282,953.00	282,953.00	Sin Contratos	Sin Proyectos	N/A	N/A	Validado	
395	8,430,000.00	34,804.00	-	-	-	-	Sin Contratos	Sin Proyectos	N/A	N/A	Validado	

No.	Entidad	Municipio	Tipo de Registro	Ciclo de Recurso	Tipo de Recurso	Descripción Ramo	Clave Ramo	Descripción Programa	Clave Programa	Programa Fondo Convenio - Específico	Dependencia Ejecutora	Rendimiento Financiero	Reintegro	Tipo de Gasto	Partida	Aprobado
396	Ciudad de México	Gustavo A. Madero	Partida genérica	2023	FEDERALES (APORTACIONES, SUBSIDIOS Y CONVENIOS)	Aportaciones Federales para Entidades Federativas y Municipios	33	FORTAMUN	1005	FORTAMUN	Alcaldía Gustavo A. Madero			2 - Gasto de Inversión	247 - Artículos metálicos para la construcción	17,291,420.00
397	Ciudad de México	Gustavo A. Madero	Partida genérica	2023	FEDERALES (APORTACIONES, SUBSIDIOS Y CONVENIOS)	Aportaciones Federales para Entidades Federativas y Municipios	33	FORTAMUN	1005	FORTAMUN	Alcaldía Gustavo A. Madero			2 - Gasto de Inversión	567 - Herramientas y máquinas-herramienta	2,500,000.00
398	Ciudad de México	Gustavo A. Madero	Partida genérica	2023	FEDERALES (APORTACIONES, SUBSIDIOS Y CONVENIOS)	Aportaciones Federales para Entidades Federativas y Municipios	33	FORTAMUN	1005	FORTAMUN	Alcaldía Gustavo A. Madero			2 - Gasto de Inversión	563 - Maquinaria y equipo de construcción	2,500,000.00
399	Ciudad de México	Gustavo A. Madero	Partida genérica	2023	FEDERALES (APORTACIONES, SUBSIDIOS Y CONVENIOS)	Aportaciones Federales para Entidades Federativas y Municipios	33	FORTAMUN	1005	FORTAMUN	Alcaldía Gustavo A. Madero			2 - Gasto de Inversión	541 - Vehículos y Equipo Terrestre	17,000,000.00
400	Ciudad de México	Gustavo A. Madero	Partida genérica	2023	FEDERALES (APORTACIONES, SUBSIDIOS Y CONVENIOS)	Aportaciones Federales para Entidades Federativas y Municipios	33	FORTAMUN	1005	FORTAMUN	Alcaldía Gustavo A. Madero			2 - Gasto de Inversión	529 - Otro mobiliario y equipo educacional y recreativo	16,000,000.00
401	Ciudad de México	Gustavo A. Madero	Partida genérica	2023	FEDERALES (APORTACIONES, SUBSIDIOS Y CONVENIOS)	Aportaciones Federales para Entidades Federativas y Municipios	33	FORTAMUN	1005	FORTAMUN	Alcaldía Gustavo A. Madero			2 - Gasto de Inversión	515 - Equipo de cómputo y de tecnologías de la información	4,500,000.00
402	Ciudad de México	Gustavo A. Madero	Partida genérica	2023	FEDERALES (APORTACIONES, SUBSIDIOS Y CONVENIOS)	Aportaciones Federales para Entidades Federativas y Municipios	33	FORTAMUN	1005	FORTAMUN	Alcaldía Gustavo A. Madero			2 - Gasto de Inversión	511 - Muebles de oficina y estantería	6,000,000.00
403	Ciudad de México	Gustavo A. Madero	Partida genérica	2023	FEDERALES (APORTACIONES, SUBSIDIOS Y CONVENIOS)	Aportaciones Federales para Entidades Federativas y Municipios	33	FORTAMUN	1005	FORTAMUN	Alcaldía Gustavo A. Madero			2 - Gasto de Inversión	357 - Instalación, reparación y mantenimiento de maquinaria, otros equipos y herramienta	8,000,000.00
404	Ciudad de México	Gustavo A. Madero	Partida genérica	2023	FEDERALES (APORTACIONES, SUBSIDIOS Y CONVENIOS)	Aportaciones Federales para Entidades Federativas y Municipios	33	FORTAMUN	1005	FORTAMUN	Alcaldía Gustavo A. Madero			2 - Gasto de Inversión	355 - Reparación y mantenimiento de equipo de transporte	12,265,914.00
405	Ciudad de México	Gustavo A. Madero	Partida genérica	2023	FEDERALES (APORTACIONES, SUBSIDIOS Y CONVENIOS)	Aportaciones Federales para Entidades Federativas y Municipios	33	FORTAMUN	1005	FORTAMUN	Alcaldía Gustavo A. Madero			2 - Gasto de Inversión	313 - Agua	49,429,432.00
406	Ciudad de México	Gustavo A. Madero	Partida genérica	2023	FEDERALES (APORTACIONES, SUBSIDIOS Y CONVENIOS)	Aportaciones Federales para Entidades Federativas y Municipios	33	FORTAMUN	1005	FORTAMUN	Alcaldía Gustavo A. Madero			2 - Gasto de Inversión	311 - Energía eléctrica	309,743,904.00

No.	Modificado	Recaudado (Ministrado)	Comprometido	Devengado	Ejercido	Pagado	Contratos	Proyectos	Pagado SHCP	Pagado EF	ESTATUS	Observaciones (Captura)
396	17,291,420.00	-	-	-	-	-	Sin Contratos	Sin Proyectos	N/A	N/A	Validado	
397	2,500,000.00	-	-	-	-	-	Sin Contratos	Sin Proyectos	N/A	N/A	Validado	
398	2,500,000.00	-	-	-	-	-	Sin Contratos	Sin Proyectos	N/A	N/A	Validado	
399	17,000,000.00	-	-	-	-	-	Sin Contratos	Sin Proyectos	N/A	N/A	Validado	
400	16,000,000.00	-	-	-	-	-	Sin Contratos	Sin Proyectos	N/A	N/A	Validado	
401	4,500,000.00	-	-	-	-	-	Sin Contratos	Sin Proyectos	N/A	N/A	Validado	
402	6,000,000.00	-	-	-	-	-	Sin Contratos	Sin Proyectos	N/A	N/A	Validado	
403	8,000,000.00	1,454,548.00	-	-	-	-	Sin Contratos	Sin Proyectos	N/A	N/A	Validado	
404	12,265,914.00	2,230,166.00	2,230,166.00	-	-	-	Sin Contratos	Sin Proyectos	N/A	N/A	Validado	
405	49,429,432.00	19,771,772.00	19,771,772.00	14,454,836.00	14,454,836.00	14,454,836.00	Sin Contratos	Sin Proyectos	N/A	N/A	Validado	
406	309,743,904.00	84,475,611.00	84,475,611.00	43,431,521.83	43,431,521.83	43,431,521.83	Sin Contratos	Sin Proyectos	N/A	N/A	Validado	

No.	Entidad	Municipio	Tipo de Registro	Ciclo de Recurso	Tipo de Recurso	Descripción Ramo	Clave Ramo	Descripción Programa	Clave Programa	Programa Fondo Convenio - Específico	Dependencia Ejecutora	Rendimiento Financiero	Reintegro	Tipo de Gasto	Partida	Aprobado
407	Ciudad de México	Gustavo A. Madero	Partida genérica	2023	FEDERALES (APORTACIONES, SUBSIDIOS Y CONVENIOS)	Aportaciones Federales para Entidades Federativas y Municipios	33	FORTAMUN	I005	FORTAMUN	Alcaldía Gustavo A. Madero			2 - Gasto de Inversión	291 - Herramientas menores	5,000,000.00
408	Ciudad de México	Gustavo A. Madero	Partida genérica	2023	FEDERALES (APORTACIONES, SUBSIDIOS Y CONVENIOS)	Aportaciones Federales para Entidades Federativas y Municipios	33	FORTAMUN	I005	FORTAMUN	Alcaldía Gustavo A. Madero			2 - Gasto de Inversión	261 - Combustibles, lubricantes y aditivos	162,828,731.00
409	Ciudad de México	Gustavo A. Madero	Partida genérica	2023	FEDERALES (APORTACIONES, SUBSIDIOS Y CONVENIOS)	Aportaciones Federales para Entidades Federativas y Municipios	33	FORTAMUN	I005	FORTAMUN	Alcaldía Gustavo A. Madero			2 - Gasto de Inversión	246 - Material eléctrico y electrónico	3,256,827.00
410	Ciudad de México	Gustavo A. Madero	Partida genérica	2023	FEDERALES (APORTACIONES, SUBSIDIOS Y CONVENIOS)	Aportaciones Federales para Entidades Federativas y Municipios	33	FORTAMUN	I005	FORTAMUN	Alcaldía Gustavo A. Madero			2 - Gasto de Inversión	241 - Productos minerales no metálicos	53,500,000.00
411	Ciudad de México	Gustavo A. Madero	Partida genérica	2023	FEDERALES (APORTACIONES, SUBSIDIOS Y CONVENIOS)	Aportaciones Federales para Entidades Federativas y Municipios	33	FORTAMUN	I005	FORTAMUN	Alcaldía Gustavo A. Madero			1 - Gasto corriente	396 - Otros gastos por responsabilidades	5,884,905.00
412	Ciudad de México	Gustavo A. Madero	Partida genérica	2023	FEDERALES (APORTACIONES, SUBSIDIOS Y CONVENIOS)	Aportaciones Federales para Entidades Federativas y Municipios	33	FORTAMUN	I005	FORTAMUN	Alcaldía Gustavo A. Madero			1 - Gasto corriente	358 - Servicios de limpieza y manejo de desechos	14,070,000.00
413	Ciudad de México	Gustavo A. Madero	Partida genérica	2023	FEDERALES (APORTACIONES, SUBSIDIOS Y CONVENIOS)	Aportaciones Federales para Entidades Federativas y Municipios	33	FORTAMUN	I005	FORTAMUN	Alcaldía Gustavo A. Madero			1 - Gasto corriente	347 - Fletes y maniobras	3,000,000.00
414	Ciudad de México	Gustavo A. Madero	Partida genérica	2023	FEDERALES (APORTACIONES, SUBSIDIOS Y CONVENIOS)	Aportaciones Federales para Entidades Federativas y Municipios	33	FORTAMUN	I005	FORTAMUN	Alcaldía Gustavo A. Madero			1 - Gasto corriente	345 - Seguro de bienes patrimoniales	30,960,000.00
415	Ciudad de México	Gustavo A. Madero	Partida genérica	2023	FEDERALES (APORTACIONES, SUBSIDIOS Y CONVENIOS)	Aportaciones Federales para Entidades Federativas y Municipios	33	FORTAMUN	I005	FORTAMUN	Alcaldía Gustavo A. Madero			1 - Gasto corriente	343 - Servicios de recaudación, traslado y custodia de valores	1,000,000.00
416	Ciudad de México	Gustavo A. Madero	Partida genérica	2023	FEDERALES (APORTACIONES, SUBSIDIOS Y CONVENIOS)	Aportaciones Federales para Entidades Federativas y Municipios	33	FORTAMUN	I005	FORTAMUN	Alcaldía Gustavo A. Madero			1 - Gasto corriente	338 - Servicios de vigilancia	426,904,666.00
417	Ciudad de México	Gustavo A. Madero	Partida genérica	2023	FEDERALES (APORTACIONES, SUBSIDIOS Y CONVENIOS)	Aportaciones Federales para Entidades Federativas y Municipios	33	FORTAMUN	I005	FORTAMUN	Alcaldía Gustavo A. Madero			1 - Gasto corriente	336 - Servicios de apoyo administrativo, traducción, fotocopiado e impresión	1,338,327.00

No.	Modificado	Recaudado (Ministrado)	Comprometido	Devengado	Ejercido	Pagado	Contratos	Proyectos	Pagado SHCP	Pagado EF	ESTATUS	Observaciones (Captura)
407	5,000,000.00	909,090.00	-	-	-	-	Sin Contratos	Sin Proyectos	N/A	N/A	Validado	
408	162,828,731.00	31,014,996.00	31,014,996.00	21,756,186.51	21,756,186.51	21,756,186.51	Sin Contratos	Sin Proyectos	N/A	N/A	Validado	
409	3,256,827.00	592,150.00	-	-	-	-	Sin Contratos	Sin Proyectos	N/A	N/A	Validado	
410	53,500,000.00	13,374,999.00	13,374,999.00	-	-	-	Sin Contratos	Sin Proyectos	N/A	N/A	Validado	
411	5,884,905.00	1,471,227.00	1,471,227.00	793,874.66	793,874.66	793,874.66	Sin Contratos	Sin Proyectos	N/A	N/A	Validado	
412	14,752,294.38	7,882,294.38	7,882,294.38	4,213,532.38	4,213,532.38	4,213,532.38	Sin Contratos	Sin Proyectos	N/A	N/A	Validado	En este periodo se incluyen \$682,294.38 que son producto de intereses del principal.
413	3,000,000.00	750,000.00	750,000.00	-	-	-	Sin Contratos	Sin Proyectos	N/A	N/A	Validado	
414	30,960,000.00	5,629,090.00	5,629,090.00	3,657,320.50	3,657,320.50	3,657,320.50	Sin Contratos	Sin Proyectos	N/A	N/A	Validado	
415	1,000,000.00	249,999.00	249,999.00	63,537.36	63,537.36	63,537.36	Sin Contratos	Sin Proyectos	N/A	N/A	Validado	
416	426,904,666.00	121,778,455.00	121,778,455.00	68,927,349.43	68,927,349.43	68,927,349.43	Sin Contratos	Sin Proyectos	N/A	N/A	Validado	
417	1,338,327.00	334,581.00	334,581.00	260,904.21	260,904.21	260,904.21	Sin Contratos	Sin Proyectos	N/A	N/A	Validado	

No.	Entidad	Municipio	Tipo de Registro	Ciclo de Recurso	Tipo de Recurso	Descripción Ramo	Clave Ramo	Descripción Programa	Clave Programa	Programa Fondo Convenio - Específico	Dependencia Ejecutora	Rendimiento Financiero	Reintegro	Tipo de Gasto	Partida	Aprobado
418	Ciudad de México	Gustavo A. Madero	Partida genérica	2023	FEDERALES (APORTACIONES, SUBSIDIOS Y CONVENIOS)	Aportaciones Federales para Entidades Federativas y Municipios	33	FORTAMUN	I005	FORTAMUN	Alcaldía Gustavo A. Madero			1 - Gasto corriente	319 - Servicios integrales y otros servicios	356,895.00
419	Ciudad de México	Gustavo A. Madero	Partida genérica	2023	FEDERALES (APORTACIONES, SUBSIDIOS Y CONVENIOS)	Aportaciones Federales para Entidades Federativas y Municipios	33	FORTAMUN	I005	FORTAMUN	Alcaldía Gustavo A. Madero			1 - Gasto corriente	272 - Prendas de seguridad y protección personal	8,688,092.00
420	Ciudad de México	Gustavo A. Madero	Partida genérica	2023	FEDERALES (APORTACIONES, SUBSIDIOS Y CONVENIOS)	Aportaciones Federales para Entidades Federativas y Municipios	33	FORTAMUN	I005	FORTAMUN	Alcaldía Gustavo A. Madero			1 - Gasto corriente	271 - Vestuario y uniformes	15,901,763.00
421	Ciudad de México	Gustavo A. Madero	Partida genérica	2023	FEDERALES (APORTACIONES, SUBSIDIOS Y CONVENIOS)	Aportaciones Federales para Entidades Federativas y Municipios	33	FORTAMUN	I005	FORTAMUN	Alcaldía Gustavo A. Madero			1 - Gasto corriente	261 - Combustibles, lubricantes y aditivos	3,500,000.00
422	Ciudad de México	Gustavo A. Madero	Partida genérica	2023	FEDERALES (APORTACIONES, SUBSIDIOS Y CONVENIOS)	Aportaciones Federales para Entidades Federativas y Municipios	33	FORTAMUN	I005	FORTAMUN	Alcaldía Gustavo A. Madero			1 - Gasto corriente	256 - Fibras sintéticas, hules, plásticos y derivados	10,000,000.00
423	Ciudad de México	Iztacalco	Programa presupuestario	2023	FEDERALES (APORTACIONES, SUBSIDIOS Y CONVENIOS)	Aportaciones Federales para Entidades Federativas y Municipios	33	FAIS Municipal y de las Demarcaciones Territoriales del Distrito Federal	I004	Sin Especificar	Sin Especificar	44,904.01	-		Total del Programa Presupuestario	53,603,125.85
424	Ciudad de México	Iztacalco	Partida genérica	2023	FEDERALES (APORTACIONES, SUBSIDIOS Y CONVENIOS)	Aportaciones Federales para Entidades Federativas y Municipios	33	FAIS Municipal y de las Demarcaciones Territoriales del Distrito Federal	I004	FAIS	Alcaldía Iztacalco			2 - Gasto de Inversión	339 - Servicios profesionales, científicos y técnicos integrales	1,561,275.00
425	Ciudad de México	Iztacalco	Partida genérica	2023	FEDERALES (APORTACIONES, SUBSIDIOS Y CONVENIOS)	Aportaciones Federales para Entidades Federativas y Municipios	33	FAIS Municipal y de las Demarcaciones Territoriales del Distrito Federal	I004	FAIS	Alcaldía Iztacalco			2 - Gasto de Inversión	615 - Construcción de vías de comunicación	52,041,850.85
426	Ciudad de México	Iztacalco	Programa presupuestario	2023	FEDERALES (APORTACIONES, SUBSIDIOS Y CONVENIOS)	Aportaciones Federales para Entidades Federativas y Municipios	33	FORTAMUN	I005	Sin Especificar	Sin Especificar	235,326.96	-		Total del Programa Presupuestario	414,084,335.00
427	Ciudad de México	Iztacalco	Partida genérica	2023	FEDERALES (APORTACIONES, SUBSIDIOS Y CONVENIOS)	Aportaciones Federales para Entidades Federativas y Municipios	33	FORTAMUN	I005	FORTAMUN	Alcaldía Iztacalco			1 - Gasto corriente	211 - Materiales, útiles y equipos menores de oficina	1,400,000.00
428	Ciudad de México	Iztacalco	Partida genérica	2023	FEDERALES (APORTACIONES, SUBSIDIOS Y CONVENIOS)	Aportaciones Federales para Entidades Federativas y Municipios	33	FORTAMUN	I005	FORTAMUN	Alcaldía Iztacalco			2 - Gasto de Inversión	562 - Maquinaria y equipo industrial	-

No.	Modificado	Recaudado (Ministrado)	Comprometido	Devengado	Ejercido	Pagado	Contratos	Proyectos	Pagado SHCP	Pagado EF	ESTATUS	Observaciones (Captura)
418	356,895.00	89,223.00	-	-	-	-	Sin Contratos	Sin Proyectos	N/A	N/A	Validado	
419	8,688,092.00	2,172,021.00	-	-	-	-	Sin Contratos	Sin Proyectos	N/A	N/A	Validado	
420	15,901,763.00	3,975,438.00	-	-	-	-	Sin Contratos	Sin Proyectos	N/A	N/A	Validado	
421	3,500,000.00	636,364.00	-	-	-	-	Sin Contratos	Sin Proyectos	N/A	N/A	Validado	
422	10,000,000.00	1,715,994.00	1,715,994.00	-	-	-	Sin Contratos	Sin Proyectos	N/A	N/A	Validado	
423	53,648,029.86	16,125,841.77	-	-	-	-			N/A	N/A		
424	1,561,275.00	1,500,000.00	-	-	-	-	Sin Contratos	Sin Proyectos	N/A	N/A	Validado	
425	52,086,754.86	14,625,841.77	-	-	-	-	Sin Contratos	Sin Proyectos	N/A	N/A	Validado	Se generó Intereses por un monto de 44,904.01
426	414,319,661.96	103,756,410.96	103,421,084.00	75,657,851.36	75,657,851.36	75,657,851.36			N/A	N/A		
427	1,400,000.00	-	-	-	-	-	Sin Contratos	Sin Proyectos	N/A	N/A	Validado	
428	235,326.96	235,326.96	235,326.96	-	-	-	Sin Contratos	Sin Proyectos	N/A	N/A	Validado	Se generó Intereses por un monto de 235,326.96

No.	Entidad	Municipio	Tipo de Registro	Ciclo de Recurso	Tipo de Recurso	Descripción Ramo	Clave Ramo	Descripción Programa	Clave Programa	Programa Fondo Convenio - Específico	Dependencia Ejecutora	Rendimiento Financiero	Reintegro	Tipo de Gasto	Partida	Aprobado
429	Ciudad de México	Iztacalco	Partida genérica	2023	FEDERALES (APORTACIONES, SUBSIDIOS Y CONVENIOS)	Aportaciones Federales para Entidades Federativas y Municipios	33	FORTAMUN	I005	FORTAMUN	Alcaldía Iztacalco			1 - Gasto corriente	396 - Otros gastos por responsabilidades	3,030,392.00
430	Ciudad de México	Iztacalco	Partida genérica	2023	FEDERALES (APORTACIONES, SUBSIDIOS Y CONVENIOS)	Aportaciones Federales para Entidades Federativas y Municipios	33	FORTAMUN	I005	FORTAMUN	Alcaldía Iztacalco			2 - Gasto de Inversión	351 - Conservación y mantenimiento menor de inmuebles	14,296,397.00
431	Ciudad de México	Iztacalco	Partida genérica	2023	FEDERALES (APORTACIONES, SUBSIDIOS Y CONVENIOS)	Aportaciones Federales para Entidades Federativas y Municipios	33	FORTAMUN	I005	FORTAMUN	Alcaldía Iztacalco			2 - Gasto de Inversión	347 - Fletes y maniobras	2,800,000.00
432	Ciudad de México	Iztacalco	Partida genérica	2023	FEDERALES (APORTACIONES, SUBSIDIOS Y CONVENIOS)	Aportaciones Federales para Entidades Federativas y Municipios	33	FORTAMUN	I005	FORTAMUN	Alcaldía Iztacalco			1 - Gasto corriente	345 - Seguro de bienes patrimoniales	13,774,918.00
433	Ciudad de México	Iztacalco	Partida genérica	2023	FEDERALES (APORTACIONES, SUBSIDIOS Y CONVENIOS)	Aportaciones Federales para Entidades Federativas y Municipios	33	FORTAMUN	I005	FORTAMUN	Alcaldía Iztacalco			1 - Gasto corriente	338 - Servicios de vigilancia	103,288,404.00
434	Ciudad de México	Iztacalco	Partida genérica	2023	FEDERALES (APORTACIONES, SUBSIDIOS Y CONVENIOS)	Aportaciones Federales para Entidades Federativas y Municipios	33	FORTAMUN	I005	FORTAMUN	Alcaldía Iztacalco			1 - Gasto corriente	336 - Servicios de apoyo administrativo, traducción, fotocopiado e impresión	615,888.00
435	Ciudad de México	Iztacalco	Partida genérica	2023	FEDERALES (APORTACIONES, SUBSIDIOS Y CONVENIOS)	Aportaciones Federales para Entidades Federativas y Municipios	33	FORTAMUN	I005	FORTAMUN	Alcaldía Iztacalco			2 - Gasto de Inversión	326 - Arrendamiento de maquinaria, otros equipos y herramientas	5,000,000.00
436	Ciudad de México	Iztacalco	Partida genérica	2023	FEDERALES (APORTACIONES, SUBSIDIOS Y CONVENIOS)	Aportaciones Federales para Entidades Federativas y Municipios	33	FORTAMUN	I005	FORTAMUN	Alcaldía Iztacalco			2 - Gasto de Inversión	325 - Arrendamiento de equipo de transporte	12,000,000.00
437	Ciudad de México	Iztacalco	Partida genérica	2023	FEDERALES (APORTACIONES, SUBSIDIOS Y CONVENIOS)	Aportaciones Federales para Entidades Federativas y Municipios	33	FORTAMUN	I005	FORTAMUN	Alcaldía Iztacalco			1 - Gasto corriente	319 - Servicios integrales y otros servicios	203,030.00
438	Ciudad de México	Iztacalco	Partida genérica	2023	FEDERALES (APORTACIONES, SUBSIDIOS Y CONVENIOS)	Aportaciones Federales para Entidades Federativas y Municipios	33	FORTAMUN	I005	FORTAMUN	Alcaldía Iztacalco			1 - Gasto corriente	313 - Agua	14,228,356.00
439	Ciudad de México	Iztacalco	Partida genérica	2023	FEDERALES (APORTACIONES, SUBSIDIOS Y CONVENIOS)	Aportaciones Federales para Entidades Federativas y Municipios	33	FORTAMUN	I005	FORTAMUN	Alcaldía Iztacalco			2 - Gasto de Inversión	311 - Energía eléctrica	48,762,640.00

No.	Modificado	Recaudado (Ministrado)	Comprometido	Devengado	Ejercido	Pagado	Contratos	Proyectos	Pagado SHCP	Pagado EF	ESTATUS	Observaciones (Captura)
429	3,030,392.00	757,604.00	757,604.00	497,186.60	497,186.60	497,186.60	Sin Contratos	Sin Proyectos	N/A	N/A	Validado	
430	13,296,453.80	-	-	-	-	-	Sin Contratos	Sin Proyectos	N/A	N/A	Validado	
431	2,800,000.00	700,003.00	700,003.00	586,496.00	586,496.00	586,496.00	Sin Contratos	Sin Proyectos	N/A	N/A	Validado	
432	13,774,918.00	3,443,737.00	3,443,737.00	1,617,140.04	1,617,140.04	1,617,140.04	Sin Contratos	Sin Proyectos	N/A	N/A	Validado	
433	103,288,404.00	16,839,733.54	16,604,406.58	16,604,406.58	16,604,406.58	16,604,406.58	Sin Contratos	Sin Proyectos	N/A	N/A	Validado	
434	615,888.00	-	-	-	-	-	Sin Contratos	Sin Proyectos	N/A	N/A	Validado	
435	5,000,000.00	-	-	-	-	-	Sin Contratos	Sin Proyectos	N/A	N/A	Validado	
436	12,000,000.00	6,800,000.00	6,800,000.00	5,998,012.00	5,998,012.00	5,998,012.00	Sin Contratos	Sin Proyectos	N/A	N/A	Validado	
437	203,030.00	-	-	-	-	-	Sin Contratos	Sin Proyectos	N/A	N/A	Validado	
438	14,228,356.00	6,531,874.67	6,531,874.67	4,140,873.00	4,140,873.00	4,140,873.00	Sin Contratos	Sin Proyectos	N/A	N/A	Validado	
439	48,762,640.00	13,227,106.00	13,127,106.00	5,229,049.80	5,229,049.80	5,229,049.80	Sin Contratos	Sin Proyectos	N/A	N/A	Validado	

No.	Entidad	Municipio	Tipo de Registro	Ciclo de Recurso	Tipo de Recurso	Descripción Ramo	Clave Ramo	Descripción Programa	Clave Programa	Programa Fondo Convenio - Específico	Dependencia Ejecutora	Rendimiento Financiero	Reintegro	Tipo de Gasto	Partida	Aprobado
440	Ciudad de México	Iztacalco	Partida genérica	2023	FEDERALES (APORTACIONES, SUBSIDIOS Y CONVENIOS)	Aportaciones Federales para Entidades Federativas y Municipios	33	FORTAMUN	I005	FORTAMUN	Alcaldía Iztacalco			1 - Gasto corriente	311 - Energía eléctrica	108,793,619.00
441	Ciudad de México	Iztacalco	Partida genérica	2023	FEDERALES (APORTACIONES, SUBSIDIOS Y CONVENIOS)	Aportaciones Federales para Entidades Federativas y Municipios	33	FORTAMUN	I005	FORTAMUN	Alcaldía Iztacalco			2 - Gasto de Inversión	291 - Herramientas menores	1,148,667.00
442	Ciudad de México	Iztacalco	Partida genérica	2023	FEDERALES (APORTACIONES, SUBSIDIOS Y CONVENIOS)	Aportaciones Federales para Entidades Federativas y Municipios	33	FORTAMUN	I005	FORTAMUN	Alcaldía Iztacalco			1 - Gasto corriente	272 - Prendas de seguridad y protección personal	2,233,470.00
443	Ciudad de México	Iztacalco	Partida genérica	2023	FEDERALES (APORTACIONES, SUBSIDIOS Y CONVENIOS)	Aportaciones Federales para Entidades Federativas y Municipios	33	FORTAMUN	I005	FORTAMUN	Alcaldía Iztacalco			1 - Gasto corriente	271 - Vestuario y uniformes	3,066,490.00
444	Ciudad de México	Iztacalco	Partida genérica	2023	FEDERALES (APORTACIONES, SUBSIDIOS Y CONVENIOS)	Aportaciones Federales para Entidades Federativas y Municipios	33	FORTAMUN	I005	FORTAMUN	Alcaldía Iztacalco			2 - Gasto de Inversión	261 - Combustibles, lubricantes y aditivos	2,300,000.00
445	Ciudad de México	Iztacalco	Partida genérica	2023	FEDERALES (APORTACIONES, SUBSIDIOS Y CONVENIOS)	Aportaciones Federales para Entidades Federativas y Municipios	33	FORTAMUN	I005	FORTAMUN	Alcaldía Iztacalco			1 - Gasto corriente	261 - Combustibles, lubricantes y aditivos	70,142,064.00
446	Ciudad de México	Iztacalco	Partida genérica	2023	FEDERALES (APORTACIONES, SUBSIDIOS Y CONVENIOS)	Aportaciones Federales para Entidades Federativas y Municipios	33	FORTAMUN	I005	FORTAMUN	Alcaldía Iztacalco			2 - Gasto de Inversión	256 - Fibras sintéticas, hules, plásticos y derivados	-
447	Ciudad de México	Iztacalco	Partida genérica	2023	FEDERALES (APORTACIONES, SUBSIDIOS Y CONVENIOS)	Aportaciones Federales para Entidades Federativas y Municipios	33	FORTAMUN	I005	FORTAMUN	Alcaldía Iztacalco			2 - Gasto de Inversión	241 - Productos minerales no metálicos	4,000,000.00
448	Ciudad de México	Iztacalco	Partida genérica	2023	FEDERALES (APORTACIONES, SUBSIDIOS Y CONVENIOS)	Aportaciones Federales para Entidades Federativas y Municipios	33	FORTAMUN	I005	FORTAMUN	Alcaldía Iztacalco			2 - Gasto de Inversión	231 - Productos alimenticios, agropecuarios y forestales adquiridos como materia prima	3,000,000.00
449	Ciudad de México	Iztapalapa	Programa presupuestario	2023	FEDERALES (APORTACIONES, SUBSIDIOS Y CONVENIOS)	Aportaciones Federales para Entidades Federativas y Municipios	33	FAIS Municipal y de las Demarcaciones Territoriales del Distrito Federal	I004	Sin Especificar	Sin Especificar	526,660.85	-		Total del Programa Presupuestario	511,959,440.05
450	Ciudad de México	Iztapalapa	Partida genérica	2023	FEDERALES (APORTACIONES, SUBSIDIOS Y CONVENIOS)	Aportaciones Federales para Entidades Federativas y Municipios	33	FAIS Municipal y de las Demarcaciones Territoriales del Distrito Federal	I004	FAIS	Alcaldía Iztapalapa			1 - Gasto corriente	799 - Otras erogaciones especiales	-

No.	Modificado	Recaudado (Ministrado)	Comprometido	Devengado	Ejercido	Pagado	Contratos	Proyectos	Pagado SHCP	Pagado EF	ESTATUS	Observaciones (Captura)
440	108,793,619.00	38,191,734.46	38,191,734.46	27,462,311.35	27,462,311.35	27,462,311.35	Sin Contratos	Sin Proyectos	N/A	N/A	Validado	
441	1,148,667.00	-	-	-	-	-	Sin Contratos	Sin Proyectos	N/A	N/A	Validado	
442	2,233,470.00	-	-	-	-	-	Sin Contratos	Sin Proyectos	N/A	N/A	Validado	
443	3,066,490.00	-	-	-	-	-	Sin Contratos	Sin Proyectos	N/A	N/A	Validado	
444	2,300,000.00	-	-	-	-	-	Sin Contratos	Sin Proyectos	N/A	N/A	Validado	
445	70,142,064.00	15,029,288.33	15,029,288.33	13,128,786.15	13,128,786.15	13,128,786.15	Sin Contratos	Sin Proyectos	N/A	N/A	Validado	
446	999,943.20	-	-	-	-	-	Sin Contratos	Sin Proyectos	N/A	N/A	Validado	
447	4,000,000.00	2,000,003.00	2,000,003.00	393,589.84	393,589.84	393,589.84	Sin Contratos	Sin Proyectos	N/A	N/A	Validado	
448	3,000,000.00	-	-	-	-	-	Sin Contratos	Sin Proyectos	N/A	N/A	Validado	
449	512,486,100.90	154,114,492.87	-	-	-	-	-	-	N/A	N/A		
450	526,660.85	526,660.85	-	-	-	-	Sin Contratos	Sin Proyectos	N/A	N/A	Validado	intereses generados por 526,660.85, ejercido 0.00

No.	Entidad	Municipio	Tipo de Registro	Ciclo de Recurso	Tipo de Recurso	Descripción Ramo	Clave Ramo	Descripción Programa	Clave Programa	Programa Fondo Convenio - Específico	Dependencia Ejecutora	Rendimiento Financiero	Reintegro	Tipo de Gasto	Partida	Aprobado
451	Ciudad de México	Iztapalapa	Partida genérica	2023	FEDERALES (APORTACIONES, SUBSIDIOS Y CONVENIOS)	Aportaciones Federales para Entidades Federativas y Municipios	33	FAIS Municipal y de las Demarcaciones Territoriales del Distrito Federal	1004	FAIS	Alcaldía Iztapalapa			2 - Gasto de Inversión	614 - División de terrenos y construcción de obras de urbanización	283,500,364.05
452	Ciudad de México	Iztapalapa	Partida genérica	2023	FEDERALES (APORTACIONES, SUBSIDIOS Y CONVENIOS)	Aportaciones Federales para Entidades Federativas y Municipios	33	FAIS Municipal y de las Demarcaciones Territoriales del Distrito Federal	1004	FAIS	Alcaldía Iztapalapa			2 - Gasto de Inversión	612 - Edificación no habitacional	228,459,076.00
453	Ciudad de México	Iztapalapa	Partida genérica	2023	FEDERALES (APORTACIONES, SUBSIDIOS Y CONVENIOS)	Aportaciones Federales para Entidades Federativas y Municipios	33	FAIS Municipal y de las Demarcaciones Territoriales del Distrito Federal	1004	FAIS	Alcaldía Iztapalapa			2 - Gasto de Inversión	246 - Material eléctrico y electrónico	-
454	Ciudad de México	Iztapalapa	Programa presupuestario	2023	FEDERALES (APORTACIONES, SUBSIDIOS Y CONVENIOS)	Aportaciones Federales para Entidades Federativas y Municipios	33	FORTAMUN	1005	Sin Especificar	Sin Especificar	1,067,320.70	-		Total del Programa Presupuestario	1,878,071,140.00
455	Ciudad de México	Iztapalapa	Partida genérica	2023	FEDERALES (APORTACIONES, SUBSIDIOS Y CONVENIOS)	Aportaciones Federales para Entidades Federativas y Municipios	33	FORTAMUN	1005	FORTAMUN	Alcaldía Iztapalapa			1 - Gasto corriente	211 - Materiales, útiles y equipos menores de oficina	5,707,976.00
456	Ciudad de México	Iztapalapa	Partida genérica	2023	FEDERALES (APORTACIONES, SUBSIDIOS Y CONVENIOS)	Aportaciones Federales para Entidades Federativas y Municipios	33	FORTAMUN	1005	FORTAMUN	Alcaldía Iztapalapa			2 - Gasto de Inversión	614 - División de terrenos y construcción de obras de urbanización	108,740,223.00
457	Ciudad de México	Iztapalapa	Partida genérica	2023	FEDERALES (APORTACIONES, SUBSIDIOS Y CONVENIOS)	Aportaciones Federales para Entidades Federativas y Municipios	33	FORTAMUN	1005	FORTAMUN	Alcaldía Iztapalapa			2 - Gasto de Inversión	612 - Edificación no habitacional	215,091,587.00
458	Ciudad de México	Iztapalapa	Partida genérica	2023	FEDERALES (APORTACIONES, SUBSIDIOS Y CONVENIOS)	Aportaciones Federales para Entidades Federativas y Municipios	33	FORTAMUN	1005	FORTAMUN	Alcaldía Iztapalapa			2 - Gasto de Inversión	566 - Equipos de generación eléctrica, aparatos y accesorios eléctricos	-
459	Ciudad de México	Iztapalapa	Partida genérica	2023	FEDERALES (APORTACIONES, SUBSIDIOS Y CONVENIOS)	Aportaciones Federales para Entidades Federativas y Municipios	33	FORTAMUN	1005	FORTAMUN	Alcaldía Iztapalapa			2 - Gasto de Inversión	565 - Equipo de comunicación y telecomunicación	-
460	Ciudad de México	Iztapalapa	Partida genérica	2023	FEDERALES (APORTACIONES, SUBSIDIOS Y CONVENIOS)	Aportaciones Federales para Entidades Federativas y Municipios	33	FORTAMUN	1005	FORTAMUN	Alcaldía Iztapalapa			2 - Gasto de Inversión	562 - Maquinaria y equipo industrial	100,000.00
461	Ciudad de México	Iztapalapa	Partida genérica	2023	FEDERALES (APORTACIONES, SUBSIDIOS Y CONVENIOS)	Aportaciones Federales para Entidades Federativas y Municipios	33	FORTAMUN	1005	FORTAMUN	Alcaldía Iztapalapa			2 - Gasto de Inversión	541 - Vehículos y Equipo Terrestre	1,800,000.00

No.	Modificado	Recaudado (Ministrado)	Comprometido	Devengado	Ejercido	Pagado	Contratos	Proyectos	Pagado SHCP	Pagado EF	ESTATUS	Observaciones (Captura)
451	98,716,588.05	-	-	-	-	-	Sin Contratos	Sin Proyectos	N/A	N/A	Validado	
452	228,459,076.00	153,587,832.02	-	-	-	-	Sin Contratos	Sin Proyectos	N/A	N/A	Validado	
453	184,783,776.00	-	-	-	-	-	Sin Contratos	Sin Proyectos	N/A	N/A	Validado	
454	1,879,138,460.70	470,585,104.70	201,287,767.77	201,287,767.77	201,287,767.77	201,287,767.77			N/A	N/A		
455	5,707,976.00	-	-	-	-	-	Sin Contratos	Sin Proyectos	N/A	N/A	Validado	
456	89,754,479.02	-	-	-	-	-	Sin Contratos	Sin Proyectos	N/A	N/A	Validado	
457	196,091,587.00	-	-	-	-	-	Sin Contratos	Sin Proyectos	N/A	N/A	Validado	
458	594,152.00	594,152.00	-	-	-	-	Sin Contratos	Sin Proyectos	N/A	N/A	Validado	intereses generados por 594,152.00, ejercido 0.00
459	712,578.72	229,540.80	-	-	-	-	Sin Contratos	Sin Proyectos	N/A	N/A	Validado	intereses generados por 229,540.80, ejercido 0.00
460	100,000.00	-	-	-	-	-	Sin Contratos	Sin Proyectos	N/A	N/A	Validado	
461	1,800,000.00	-	-	-	-	-	Sin Contratos	Sin Proyectos	N/A	N/A	Validado	

No.	Entidad	Municipio	Tipo de Registro	Ciclo de Recurso	Tipo de Recurso	Descripción Ramo	Clave Ramo	Descripción Programa	Clave Programa	Programa Fondo Convenio - Específico	Dependencia Ejecutora	Rendimiento Financiero	Reintegro	Tipo de Gasto	Partida	Aprobado
462	Ciudad de México	Iztapalapa	Partida genérica	2023	FEDERALES (APORTACIONES, SUBSIDIOS Y CONVENIOS)	Aportaciones Federales para Entidades Federativas y Municipios	33	FORTAMUN	I005	FORTAMUN	Alcaldía Iztapalapa			2 - Gasto de Inversión	532 - Instrumental médico y de laboratorio	500,000.00
463	Ciudad de México	Iztapalapa	Partida genérica	2023	FEDERALES (APORTACIONES, SUBSIDIOS Y CONVENIOS)	Aportaciones Federales para Entidades Federativas y Municipios	33	FORTAMUN	I005	FORTAMUN	Alcaldía Iztapalapa			2 - Gasto de Inversión	531 - Equipo médico y de laboratorio	400,000.00
464	Ciudad de México	Iztapalapa	Partida genérica	2023	FEDERALES (APORTACIONES, SUBSIDIOS Y CONVENIOS)	Aportaciones Federales para Entidades Federativas y Municipios	33	FORTAMUN	I005	FORTAMUN	Alcaldía Iztapalapa			2 - Gasto de Inversión	529 - Otro mobiliario y equipo educacional y recreativo	500,000.00
465	Ciudad de México	Iztapalapa	Partida genérica	2023	FEDERALES (APORTACIONES, SUBSIDIOS Y CONVENIOS)	Aportaciones Federales para Entidades Federativas y Municipios	33	FORTAMUN	I005	FORTAMUN	Alcaldía Iztapalapa			2 - Gasto de Inversión	522 - Aparatos deportivos	500,000.00
466	Ciudad de México	Iztapalapa	Partida genérica	2023	FEDERALES (APORTACIONES, SUBSIDIOS Y CONVENIOS)	Aportaciones Federales para Entidades Federativas y Municipios	33	FORTAMUN	I005	FORTAMUN	Alcaldía Iztapalapa			2 - Gasto de Inversión	521 - Equipos y aparatos audiovisuales	500,000.00
467	Ciudad de México	Iztapalapa	Partida genérica	2023	FEDERALES (APORTACIONES, SUBSIDIOS Y CONVENIOS)	Aportaciones Federales para Entidades Federativas y Municipios	33	FORTAMUN	I005	FORTAMUN	Alcaldía Iztapalapa			2 - Gasto de Inversión	519 - Otros mobiliarios y equipos de administración	500,000.00
468	Ciudad de México	Iztapalapa	Partida genérica	2023	FEDERALES (APORTACIONES, SUBSIDIOS Y CONVENIOS)	Aportaciones Federales para Entidades Federativas y Municipios	33	FORTAMUN	I005	FORTAMUN	Alcaldía Iztapalapa			2 - Gasto de Inversión	515 - Equipo de cómputo y de tecnologías de la información	1,700,000.00
469	Ciudad de México	Iztapalapa	Partida genérica	2023	FEDERALES (APORTACIONES, SUBSIDIOS Y CONVENIOS)	Aportaciones Federales para Entidades Federativas y Municipios	33	FORTAMUN	I005	FORTAMUN	Alcaldía Iztapalapa			2 - Gasto de Inversión	512 - Muebles, excepto de oficina y estantería	400,000.00
470	Ciudad de México	Iztapalapa	Partida genérica	2023	FEDERALES (APORTACIONES, SUBSIDIOS Y CONVENIOS)	Aportaciones Federales para Entidades Federativas y Municipios	33	FORTAMUN	I005	FORTAMUN	Alcaldía Iztapalapa			2 - Gasto de Inversión	511 - Muebles de oficina y estantería	1,000,000.00
471	Ciudad de México	Iztapalapa	Partida genérica	2023	FEDERALES (APORTACIONES, SUBSIDIOS Y CONVENIOS)	Aportaciones Federales para Entidades Federativas y Municipios	33	FORTAMUN	I005	FORTAMUN	Alcaldía Iztapalapa			2 - Gasto de Inversión	357 - Instalación, reparación y mantenimiento de maquinaria, otros equipos y herramienta	3,500,000.00
472	Ciudad de México	Iztapalapa	Partida genérica	2023	FEDERALES (APORTACIONES, SUBSIDIOS Y CONVENIOS)	Aportaciones Federales para Entidades Federativas y Municipios	33	FORTAMUN	I005	FORTAMUN	Alcaldía Iztapalapa			2 - Gasto de Inversión	355 - Reparación y mantenimiento de equipo de transporte	3,000,000.00

No.	Modificado	Recaudado (Ministrado)	Comprometido	Devengado	Ejercido	Pagado	Contratos	Proyectos	Pagado SHCP	Pagado EF	ESTATUS	Observaciones (Captura)
462	500,000.00	-	-	-	-	-	Sin Contratos	Sin Proyectos	N/A	N/A	Validado	
463	400,000.00	-	-	-	-	-	Sin Contratos	Sin Proyectos	N/A	N/A	Validado	
464	500,000.00	-	-	-	-	-	Sin Contratos	Sin Proyectos	N/A	N/A	Validado	
465	500,000.00	-	-	-	-	-	Sin Contratos	Sin Proyectos	N/A	N/A	Validado	
466	500,000.00	-	-	-	-	-	Sin Contratos	Sin Proyectos	N/A	N/A	Validado	
467	500,000.00	-	-	-	-	-	Sin Contratos	Sin Proyectos	N/A	N/A	Validado	
468	1,700,000.00	-	-	-	-	-	Sin Contratos	Sin Proyectos	N/A	N/A	Validado	
469	400,000.00	-	-	-	-	-	Sin Contratos	Sin Proyectos	N/A	N/A	Validado	
470	1,000,000.00	-	-	-	-	-	Sin Contratos	Sin Proyectos	N/A	N/A	Validado	
471	3,500,000.00	-	-	-	-	-	Sin Contratos	Sin Proyectos	N/A	N/A	Validado	
472	3,000,000.00	-	-	-	-	-	Sin Contratos	Sin Proyectos	N/A	N/A	Validado	

No.	Entidad	Municipio	Tipo de Registro	Ciclo de Recurso	Tipo de Recurso	Descripción Ramo	Clave Ramo	Descripción Programa	Clave Programa	Programa Fondo Convenio - Específico	Dependencia Ejecutora	Rendimiento Financiero	Reintegro	Tipo de Gasto	Partida	Aprobado
473	Ciudad de México	Iztapalapa	Partida genérica	2023	FEDERALES (APORTACIONES, SUBSIDIOS Y CONVENIOS)	Aportaciones Federales para Entidades Federativas y Municipios	33	FORTAMUN	I005	FORTAMUN	Alcaldía Iztapalapa			2 - Gasto de Inversión	312 - Gas	34,620.00
474	Ciudad de México	Iztapalapa	Partida genérica	2023	FEDERALES (APORTACIONES, SUBSIDIOS Y CONVENIOS)	Aportaciones Federales para Entidades Federativas y Municipios	33	FORTAMUN	I005	FORTAMUN	Alcaldía Iztapalapa			2 - Gasto de Inversión	296 - Refacciones y accesorios menores de equipo de transporte	8,446,351.00
475	Ciudad de México	Iztapalapa	Partida genérica	2023	FEDERALES (APORTACIONES, SUBSIDIOS Y CONVENIOS)	Aportaciones Federales para Entidades Federativas y Municipios	33	FORTAMUN	I005	FORTAMUN	Alcaldía Iztapalapa			2 - Gasto de Inversión	291 - Herramientas menores	2,675,333.00
476	Ciudad de México	Iztapalapa	Partida genérica	2023	FEDERALES (APORTACIONES, SUBSIDIOS Y CONVENIOS)	Aportaciones Federales para Entidades Federativas y Municipios	33	FORTAMUN	I005	FORTAMUN	Alcaldía Iztapalapa			2 - Gasto de Inversión	261 - Combustibles, lubricantes y aditivos	1,000,000.00
477	Ciudad de México	Iztapalapa	Partida genérica	2023	FEDERALES (APORTACIONES, SUBSIDIOS Y CONVENIOS)	Aportaciones Federales para Entidades Federativas y Municipios	33	FORTAMUN	I005	FORTAMUN	Alcaldía Iztapalapa			2 - Gasto de Inversión	256 - Fibras sintéticas, hules, plásticos y derivados	17,000,000.00
478	Ciudad de México	Iztapalapa	Partida genérica	2023	FEDERALES (APORTACIONES, SUBSIDIOS Y CONVENIOS)	Aportaciones Federales para Entidades Federativas y Municipios	33	FORTAMUN	I005	FORTAMUN	Alcaldía Iztapalapa			2 - Gasto de Inversión	249 - Otros materiales y artículos de construcción y reparación	1,800,000.00
479	Ciudad de México	Iztapalapa	Partida genérica	2023	FEDERALES (APORTACIONES, SUBSIDIOS Y CONVENIOS)	Aportaciones Federales para Entidades Federativas y Municipios	33	FORTAMUN	I005	FORTAMUN	Alcaldía Iztapalapa			2 - Gasto de Inversión	247 - Artículos metálicos para la construcción	9,000,000.00
480	Ciudad de México	Iztapalapa	Partida genérica	2023	FEDERALES (APORTACIONES, SUBSIDIOS Y CONVENIOS)	Aportaciones Federales para Entidades Federativas y Municipios	33	FORTAMUN	I005	FORTAMUN	Alcaldía Iztapalapa			2 - Gasto de Inversión	242 - Cemento y productos de concreto	5,500,000.00
481	Ciudad de México	Iztapalapa	Partida genérica	2023	FEDERALES (APORTACIONES, SUBSIDIOS Y CONVENIOS)	Aportaciones Federales para Entidades Federativas y Municipios	33	FORTAMUN	I005	FORTAMUN	Alcaldía Iztapalapa			2 - Gasto de Inversión	241 - Productos minerales no metálicos	5,000,000.00
482	Ciudad de México	Iztapalapa	Partida genérica	2023	FEDERALES (APORTACIONES, SUBSIDIOS Y CONVENIOS)	Aportaciones Federales para Entidades Federativas y Municipios	33	FORTAMUN	I005	FORTAMUN	Alcaldía Iztapalapa			2 - Gasto de Inversión	221 - Productos alimenticios para personas	1,939,048.00
483	Ciudad de México	Iztapalapa	Partida genérica	2023	FEDERALES (APORTACIONES, SUBSIDIOS Y CONVENIOS)	Aportaciones Federales para Entidades Federativas y Municipios	33	FORTAMUN	I005	FORTAMUN	Alcaldía Iztapalapa			2 - Gasto de Inversión	216 - Material de limpieza	215,000.00

No.	Modificado	Recaudado (Ministrado)	Comprometido	Devengado	Ejercido	Pagado	Contratos	Proyectos	Pagado SHCP	Pagado EF	ESTATUS	Observaciones (Captura)
473	34,620.00	-	-	-	-	-	Sin Contratos	Sin Proyectos	N/A	N/A	Validado	
474	8,446,351.00	5,957,929.36	5,957,929.36	5,957,929.36	5,957,929.36	5,957,929.36	Sin Contratos	Sin Proyectos	N/A	N/A	Validado	
475	2,675,333.00	-	-	-	-	-	Sin Contratos	Sin Proyectos	N/A	N/A	Validado	
476	1,000,000.00	-	-	-	-	-	Sin Contratos	Sin Proyectos	N/A	N/A	Validado	
477	17,000,000.00	6,840,740.86	6,840,740.86	6,840,740.86	6,840,740.86	6,840,740.86	Sin Contratos	Sin Proyectos	N/A	N/A	Validado	
478	1,800,000.00	-	-	-	-	-	Sin Contratos	Sin Proyectos	N/A	N/A	Validado	
479	9,000,000.00	2,221,089.12	2,221,089.12	2,221,089.12	2,221,089.12	2,221,089.12	Sin Contratos	Sin Proyectos	N/A	N/A	Validado	
480	5,500,000.00	-	-	-	-	-	Sin Contratos	Sin Proyectos	N/A	N/A	Validado	
481	5,000,000.00	-	-	-	-	-	Sin Contratos	Sin Proyectos	N/A	N/A	Validado	
482	1,939,048.00	-	-	-	-	-	Sin Contratos	Sin Proyectos	N/A	N/A	Validado	
483	215,000.00	-	-	-	-	-	Sin Contratos	Sin Proyectos	N/A	N/A	Validado	

No.	Entidad	Municipio	Tipo de Registro	Ciclo de Recurso	Tipo de Recurso	Descripción Ramo	Clave Ramo	Descripción Programa	Clave Programa	Programa Fondo Convenio - Específico	Dependencia Ejecutora	Rendimiento Financiero	Reintegro	Tipo de Gasto	Partida	Aprobado
484	Ciudad de México	Iztapalapa	Partida genérica	2023	FEDERALES (APORTACIONES, SUBSIDIOS Y CONVENIOS)	Aportaciones Federales para Entidades Federativas y Municipios	33	FORTAMUN	I005	FORTAMUN	Alcaldía Iztapalapa			2 - Gasto de Inversión	214 - Materiales, útiles y equipos menores de tecnologías de la información y comunicaciones	250,000.00
485	Ciudad de México	Iztapalapa	Partida genérica	2023	FEDERALES (APORTACIONES, SUBSIDIOS Y CONVENIOS)	Aportaciones Federales para Entidades Federativas y Municipios	33	FORTAMUN	I005	FORTAMUN	Alcaldía Iztapalapa			1 - Gasto corriente	396 - Otros gastos por responsabilidades	8,936,931.00
486	Ciudad de México	Iztapalapa	Partida genérica	2023	FEDERALES (APORTACIONES, SUBSIDIOS Y CONVENIOS)	Aportaciones Federales para Entidades Federativas y Municipios	33	FORTAMUN	I005	FORTAMUN	Alcaldía Iztapalapa			1 - Gasto corriente	392 - Impuestos y derechos	-
487	Ciudad de México	Iztapalapa	Partida genérica	2023	FEDERALES (APORTACIONES, SUBSIDIOS Y CONVENIOS)	Aportaciones Federales para Entidades Federativas y Municipios	33	FORTAMUN	I005	FORTAMUN	Alcaldía Iztapalapa			1 - Gasto corriente	391 - Servicios funerarios y de cementerios	-
488	Ciudad de México	Iztapalapa	Partida genérica	2023	FEDERALES (APORTACIONES, SUBSIDIOS Y CONVENIOS)	Aportaciones Federales para Entidades Federativas y Municipios	33	FORTAMUN	I005	FORTAMUN	Alcaldía Iztapalapa			1 - Gasto corriente	382 - Gastos de orden social y cultural	7,063,409.00
489	Ciudad de México	Iztapalapa	Partida genérica	2023	FEDERALES (APORTACIONES, SUBSIDIOS Y CONVENIOS)	Aportaciones Federales para Entidades Federativas y Municipios	33	FORTAMUN	I005	FORTAMUN	Alcaldía Iztapalapa			1 - Gasto corriente	372 - Pasajes terrestres	5,172,047.00
490	Ciudad de México	Iztapalapa	Partida genérica	2023	FEDERALES (APORTACIONES, SUBSIDIOS Y CONVENIOS)	Aportaciones Federales para Entidades Federativas y Municipios	33	FORTAMUN	I005	FORTAMUN	Alcaldía Iztapalapa			1 - Gasto corriente	359 - Servicios de jardinería y fumigación	1,193,205.00
491	Ciudad de México	Iztapalapa	Partida genérica	2023	FEDERALES (APORTACIONES, SUBSIDIOS Y CONVENIOS)	Aportaciones Federales para Entidades Federativas y Municipios	33	FORTAMUN	I005	FORTAMUN	Alcaldía Iztapalapa			1 - Gasto corriente	358 - Servicios de limpieza y manejo de desechos	15,500,000.00
492	Ciudad de México	Iztapalapa	Partida genérica	2023	FEDERALES (APORTACIONES, SUBSIDIOS Y CONVENIOS)	Aportaciones Federales para Entidades Federativas y Municipios	33	FORTAMUN	I005	FORTAMUN	Alcaldía Iztapalapa			1 - Gasto corriente	357 - Instalación, reparación y mantenimiento de maquinaria, otros equipos y herramienta	6,000,000.00
493	Ciudad de México	Iztapalapa	Partida genérica	2023	FEDERALES (APORTACIONES, SUBSIDIOS Y CONVENIOS)	Aportaciones Federales para Entidades Federativas y Municipios	33	FORTAMUN	I005	FORTAMUN	Alcaldía Iztapalapa			1 - Gasto corriente	355 - Reparación y mantenimiento de equipo de transporte	34,000,000.00
494	Ciudad de México	Iztapalapa	Partida genérica	2023	FEDERALES (APORTACIONES, SUBSIDIOS Y CONVENIOS)	Aportaciones Federales para Entidades Federativas y Municipios	33	FORTAMUN	I005	FORTAMUN	Alcaldía Iztapalapa			1 - Gasto corriente	353 - Instalación, reparación y mantenimiento de equipo de cómputo y tecnología de la información	500,000.00

No.	Modificado	Recaudado (Ministrado)	Comprometido	Devengado	Ejercido	Pagado	Contratos	Proyectos	Pagado SHCP	Pagado EF	ESTATUS	Observaciones (Captura)
484	250,000.00	-	-	-	-	-	Sin Contratos	Sin Proyectos	N/A	N/A	Validado	
485	8,936,931.00	645,071.82	645,071.82	645,071.82	645,071.82	645,071.82	Sin Contratos	Sin Proyectos	N/A	N/A	Validado	
486	5,144,701.00	-	-	-	-	-	Sin Contratos	Sin Proyectos	N/A	N/A	Validado	
487	524,801.00	-	-	-	-	-	Sin Contratos	Sin Proyectos	N/A	N/A	Validado	
488	7,063,409.00	-	-	-	-	-	Sin Contratos	Sin Proyectos	N/A	N/A	Validado	
489	2,134,032.00	44,750.00	44,750.00	44,750.00	44,750.00	44,750.00	Sin Contratos	Sin Proyectos	N/A	N/A	Validado	
490	1,193,205.00	-	-	-	-	-	Sin Contratos	Sin Proyectos	N/A	N/A	Validado	
491	15,500,000.00	-	-	-	-	-	Sin Contratos	Sin Proyectos	N/A	N/A	Validado	
492	6,000,000.00	-	-	-	-	-	Sin Contratos	Sin Proyectos	N/A	N/A	Validado	
493	34,000,000.00	-	-	-	-	-	Sin Contratos	Sin Proyectos	N/A	N/A	Validado	
494	500,000.00	-	-	-	-	-	Sin Contratos	Sin Proyectos	N/A	N/A	Validado	

No.	Entidad	Municipio	Tipo de Registro	Ciclo de Recurso	Tipo de Recurso	Descripción Ramo	Clave Ramo	Descripción Programa	Clave Programa	Programa Fondo Convenio - Específico	Dependencia Ejecutora	Rendimiento Financiero	Reintegro	Tipo de Gasto	Partida	Aprobado
495	Ciudad de México	Iztapalapa	Partida genérica	2023	FEDERALES (APORTACIONES, SUBSIDIOS Y CONVENIOS)	Aportaciones Federales para Entidades Federativas y Municipios	33	FORTAMUN	1005	FORTAMUN	Alcaldía Iztapalapa			1 - Gasto corriente	352 - Instalación, reparación y mantenimiento de mobiliario y equipo de administración, educacional y recreativo	1,500,000.00
496	Ciudad de México	Iztapalapa	Partida genérica	2023	FEDERALES (APORTACIONES, SUBSIDIOS Y CONVENIOS)	Aportaciones Federales para Entidades Federativas y Municipios	33	FORTAMUN	1005	FORTAMUN	Alcaldía Iztapalapa			1 - Gasto corriente	351 - Conservación y mantenimiento menor de inmuebles	1,029,431.00
497	Ciudad de México	Iztapalapa	Partida genérica	2023	FEDERALES (APORTACIONES, SUBSIDIOS Y CONVENIOS)	Aportaciones Federales para Entidades Federativas y Municipios	33	FORTAMUN	1005	FORTAMUN	Alcaldía Iztapalapa			1 - Gasto corriente	347 - Fletes y maniobras	2,578,000.00
498	Ciudad de México	Iztapalapa	Partida genérica	2023	FEDERALES (APORTACIONES, SUBSIDIOS Y CONVENIOS)	Aportaciones Federales para Entidades Federativas y Municipios	33	FORTAMUN	1005	FORTAMUN	Alcaldía Iztapalapa			1 - Gasto corriente	345 - Seguro de bienes patrimoniales	24,086,998.00
499	Ciudad de México	Iztapalapa	Partida genérica	2023	FEDERALES (APORTACIONES, SUBSIDIOS Y CONVENIOS)	Aportaciones Federales para Entidades Federativas y Municipios	33	FORTAMUN	1005	FORTAMUN	Alcaldía Iztapalapa			1 - Gasto corriente	339 - Servicios profesionales, científicos y técnicos integrales	2,500,000.00
500	Ciudad de México	Iztapalapa	Partida genérica	2023	FEDERALES (APORTACIONES, SUBSIDIOS Y CONVENIOS)	Aportaciones Federales para Entidades Federativas y Municipios	33	FORTAMUN	1005	FORTAMUN	Alcaldía Iztapalapa			1 - Gasto corriente	338 - Servicios de vigilancia	339,158,493.00
501	Ciudad de México	Iztapalapa	Partida genérica	2023	FEDERALES (APORTACIONES, SUBSIDIOS Y CONVENIOS)	Aportaciones Federales para Entidades Federativas y Municipios	33	FORTAMUN	1005	FORTAMUN	Alcaldía Iztapalapa			1 - Gasto corriente	336 - Servicios de apoyo administrativo, traducción, fotocopiado e impresión	2,784,475.00
502	Ciudad de México	Iztapalapa	Partida genérica	2023	FEDERALES (APORTACIONES, SUBSIDIOS Y CONVENIOS)	Aportaciones Federales para Entidades Federativas y Municipios	33	FORTAMUN	1005	FORTAMUN	Alcaldía Iztapalapa			1 - Gasto corriente	334 - Servicios de capacitación	1,000,000.00
503	Ciudad de México	Iztapalapa	Partida genérica	2023	FEDERALES (APORTACIONES, SUBSIDIOS Y CONVENIOS)	Aportaciones Federales para Entidades Federativas y Municipios	33	FORTAMUN	1005	FORTAMUN	Alcaldía Iztapalapa			1 - Gasto corriente	333 - Servicios de consultoría administrativa, procesos, técnica y en tecnologías de la información	650,000.00
504	Ciudad de México	Iztapalapa	Partida genérica	2023	FEDERALES (APORTACIONES, SUBSIDIOS Y CONVENIOS)	Aportaciones Federales para Entidades Federativas y Municipios	33	FORTAMUN	1005	FORTAMUN	Alcaldía Iztapalapa			1 - Gasto corriente	329 - Otros arrendamientos	6,877,685.00
505	Ciudad de México	Iztapalapa	Partida genérica	2023	FEDERALES (APORTACIONES, SUBSIDIOS Y CONVENIOS)	Aportaciones Federales para Entidades Federativas y Municipios	33	FORTAMUN	1005	FORTAMUN	Alcaldía Iztapalapa			1 - Gasto corriente	325 - Arrendamiento de equipo de transporte	2,500,000.00

No.	Modificado	Recaudado (Ministrado)	Comprometido	Devengado	Ejercido	Pagado	Contratos	Proyectos	Pagado SHCP	Pagado EF	ESTATUS	Observaciones (Captura)
495	1,500,000.00	-	-	-	-	-	Sin Contratos	Sin Proyectos	N/A	N/A	Validado	
496	1,029,431.00	-	-	-	-	-	Sin Contratos	Sin Proyectos	N/A	N/A	Validado	
497	3,554,040.00	-	-	-	-	-	Sin Contratos	Sin Proyectos	N/A	N/A	Validado	
498	24,086,998.00	2,670,194.62	2,670,194.62	2,670,194.62	2,670,194.62	2,670,194.62	Sin Contratos	Sin Proyectos	N/A	N/A	Validado	
499	2,500,000.00	-	-	-	-	-	Sin Contratos	Sin Proyectos	N/A	N/A	Validado	
500	339,158,493.00	-	-	-	-	-	Sin Contratos	Sin Proyectos	N/A	N/A	Validado	
501	2,784,475.00	1,663,554.77	296,363.32	296,363.32	296,363.32	296,363.32	Sin Contratos	Sin Proyectos	N/A	N/A	Validado	
502	475,199.00	-	-	-	-	-	Sin Contratos	Sin Proyectos	N/A	N/A	Validado	
503	650,000.00	-	-	-	-	-	Sin Contratos	Sin Proyectos	N/A	N/A	Validado	
504	6,877,685.00	-	-	-	-	-	Sin Contratos	Sin Proyectos	N/A	N/A	Validado	
505	-	-	-	-	-	-	Sin Contratos	Sin Proyectos	N/A	N/A	Validado	

No.	Entidad	Municipio	Tipo de Registro	Ciclo de Recurso	Tipo de Recurso	Descripción Ramo	Clave Ramo	Descripción Programa	Clave Programa	Programa Fondo Convenio - Específico	Dependencia Ejecutora	Rendimiento Financiero	Reintegro	Tipo de Gasto	Partida	Aprobado
506	Ciudad de México	Iztapalapa	Partida genérica	2023	FEDERALES (APORTACIONES, SUBSIDIOS Y CONVENIOS)	Aportaciones Federales para Entidades Federativas y Municipios	33	FORTAMUN	I005	FORTAMUN	Alcaldía Iztapalapa			1 - Gasto corriente	322 - Arrendamiento de edificios	4,229,919.00
507	Ciudad de México	Iztapalapa	Partida genérica	2023	FEDERALES (APORTACIONES, SUBSIDIOS Y CONVENIOS)	Aportaciones Federales para Entidades Federativas y Municipios	33	FORTAMUN	I005	FORTAMUN	Alcaldía Iztapalapa			1 - Gasto corriente	319 - Servicios integrales y otros servicios	1,208,093.00
508	Ciudad de México	Iztapalapa	Partida genérica	2023	FEDERALES (APORTACIONES, SUBSIDIOS Y CONVENIOS)	Aportaciones Federales para Entidades Federativas y Municipios	33	FORTAMUN	I005	FORTAMUN	Alcaldía Iztapalapa			1 - Gasto corriente	317 - Servicios de acceso de internet, redes y procesamiento de información	8,000,000.00
509	Ciudad de México	Iztapalapa	Partida genérica	2023	FEDERALES (APORTACIONES, SUBSIDIOS Y CONVENIOS)	Aportaciones Federales para Entidades Federativas y Municipios	33	FORTAMUN	I005	FORTAMUN	Alcaldía Iztapalapa			1 - Gasto corriente	316 - Servicios de telecomunicaciones y satélites	-
510	Ciudad de México	Iztapalapa	Partida genérica	2023	FEDERALES (APORTACIONES, SUBSIDIOS Y CONVENIOS)	Aportaciones Federales para Entidades Federativas y Municipios	33	FORTAMUN	I005	FORTAMUN	Alcaldía Iztapalapa			1 - Gasto corriente	314 - Telefonía tradicional	1,000,000.00
511	Ciudad de México	Iztapalapa	Partida genérica	2023	FEDERALES (APORTACIONES, SUBSIDIOS Y CONVENIOS)	Aportaciones Federales para Entidades Federativas y Municipios	33	FORTAMUN	I005	FORTAMUN	Alcaldía Iztapalapa			1 - Gasto corriente	313 - Agua	24,021,334.00
512	Ciudad de México	Iztapalapa	Partida genérica	2023	FEDERALES (APORTACIONES, SUBSIDIOS Y CONVENIOS)	Aportaciones Federales para Entidades Federativas y Municipios	33	FORTAMUN	I005	FORTAMUN	Alcaldía Iztapalapa			1 - Gasto corriente	312 - Gas	7,600,000.00
513	Ciudad de México	Iztapalapa	Partida genérica	2023	FEDERALES (APORTACIONES, SUBSIDIOS Y CONVENIOS)	Aportaciones Federales para Entidades Federativas y Municipios	33	FORTAMUN	I005	FORTAMUN	Alcaldía Iztapalapa			1 - Gasto corriente	311 - Energía eléctrica	497,823,776.00
514	Ciudad de México	Iztapalapa	Partida genérica	2023	FEDERALES (APORTACIONES, SUBSIDIOS Y CONVENIOS)	Aportaciones Federales para Entidades Federativas y Municipios	33	FORTAMUN	I005	FORTAMUN	Alcaldía Iztapalapa			1 - Gasto corriente	296 - Refacciones y accesorios menores de equipo de transporte	13,495,793.00
515	Ciudad de México	Iztapalapa	Partida genérica	2023	FEDERALES (APORTACIONES, SUBSIDIOS Y CONVENIOS)	Aportaciones Federales para Entidades Federativas y Municipios	33	FORTAMUN	I005	FORTAMUN	Alcaldía Iztapalapa			1 - Gasto corriente	293 - Refacciones y accesorios menores de mobiliario y equipo de administración, educacional y recreativo	5,000.00
516	Ciudad de México	Iztapalapa	Partida genérica	2023	FEDERALES (APORTACIONES, SUBSIDIOS Y CONVENIOS)	Aportaciones Federales para Entidades Federativas y Municipios	33	FORTAMUN	I005	FORTAMUN	Alcaldía Iztapalapa			1 - Gasto corriente	292 - Refacciones y accesorios menores de edificios	250,000.00

No.	Modificado	Recaudado (Ministrado)	Comprometido	Devengado	Ejercido	Pagado	Contratos	Proyectos	Pagado SHCP	Pagado EF	ESTATUS	Observaciones (Captura)
506	4,229,919.00	-	-	-	-	-	Sin Contratos	Sin Proyectos	N/A	N/A	Validado	
507	1,208,093.00	1,208,093.00	9,839.36	9,839.36	9,839.36	9,839.36	Sin Contratos	Sin Proyectos	N/A	N/A	Validado	
508	8,000,000.00	-	-	-	-	-	Sin Contratos	Sin Proyectos	N/A	N/A	Validado	
509	232,000.00	210,034.30	-	-	-	-	Sin Contratos	Sin Proyectos	N/A	N/A	Validado	intereses generados por 210,034.30, ejercido 0.00
510	1,000,000.00	-	-	-	-	-	Sin Contratos	Sin Proyectos	N/A	N/A	Validado	
511	24,021,334.00	8,693,552.00	8,693,552.00	8,693,552.00	8,693,552.00	8,693,552.00	Sin Contratos	Sin Proyectos	N/A	N/A	Validado	
512	7,600,000.00	-	-	-	-	-	Sin Contratos	Sin Proyectos	N/A	N/A	Validado	
513	497,823,776.00	112,508,494.55	112,508,494.55	112,508,494.55	112,508,494.55	112,508,494.55	Sin Contratos	Sin Proyectos	N/A	N/A	Validado	
514	13,889,107.00	3,514,440.40	3,514,440.40	3,514,440.40	3,514,440.40	3,514,440.40	Sin Contratos	Sin Proyectos	N/A	N/A	Validado	
515	5,000.00	-	-	-	-	-	Sin Contratos	Sin Proyectos	N/A	N/A	Validado	
516	250,000.00	-	-	-	-	-	Sin Contratos	Sin Proyectos	N/A	N/A	Validado	

No.	Entidad	Municipio	Tipo de Registro	Ciclo de Recurso	Tipo de Recurso	Descripción Ramo	Clave Ramo	Descripción Programa	Clave Programa	Programa Fondo Convenio - Específico	Dependencia Ejecutora	Rendimiento Financiero	Reintegro	Tipo de Gasto	Partida	Aprobado
517	Ciudad de México	Iztapalapa	Partida genérica	2023	FEDERALES (APORTACIONES, SUBSIDIOS Y CONVENIOS)	Aportaciones Federales para Entidades Federativas y Municipios	33	FORTAMUN	I005	FORTAMUN	Alcaldía Iztapalapa			1 - Gasto corriente	291 - Herramientas menores	18,952,127.00
518	Ciudad de México	Iztapalapa	Partida genérica	2023	FEDERALES (APORTACIONES, SUBSIDIOS Y CONVENIOS)	Aportaciones Federales para Entidades Federativas y Municipios	33	FORTAMUN	I005	FORTAMUN	Alcaldía Iztapalapa			1 - Gasto corriente	274 - Productos textiles	50,000.00
519	Ciudad de México	Iztapalapa	Partida genérica	2023	FEDERALES (APORTACIONES, SUBSIDIOS Y CONVENIOS)	Aportaciones Federales para Entidades Federativas y Municipios	33	FORTAMUN	I005	FORTAMUN	Alcaldía Iztapalapa			1 - Gasto corriente	272 - Prendas de seguridad y protección personal	9,578,086.00
520	Ciudad de México	Iztapalapa	Partida genérica	2023	FEDERALES (APORTACIONES, SUBSIDIOS Y CONVENIOS)	Aportaciones Federales para Entidades Federativas y Municipios	33	FORTAMUN	I005	FORTAMUN	Alcaldía Iztapalapa			1 - Gasto corriente	271 - Vestuario y uniformes	13,569,000.00
521	Ciudad de México	Iztapalapa	Partida genérica	2023	FEDERALES (APORTACIONES, SUBSIDIOS Y CONVENIOS)	Aportaciones Federales para Entidades Federativas y Municipios	33	FORTAMUN	I005	FORTAMUN	Alcaldía Iztapalapa			1 - Gasto corriente	261 - Combustibles, lubricantes y aditivos	314,765,355.00
522	Ciudad de México	Iztapalapa	Partida genérica	2023	FEDERALES (APORTACIONES, SUBSIDIOS Y CONVENIOS)	Aportaciones Federales para Entidades Federativas y Municipios	33	FORTAMUN	I005	FORTAMUN	Alcaldía Iztapalapa			1 - Gasto corriente	256 - Fibras sintéticas, hules, plásticos y derivados	1,260,000.00
523	Ciudad de México	Iztapalapa	Partida genérica	2023	FEDERALES (APORTACIONES, SUBSIDIOS Y CONVENIOS)	Aportaciones Federales para Entidades Federativas y Municipios	33	FORTAMUN	I005	FORTAMUN	Alcaldía Iztapalapa			1 - Gasto corriente	254 - Materiales, accesorios y suministros médicos	2,038,000.00
524	Ciudad de México	Iztapalapa	Partida genérica	2023	FEDERALES (APORTACIONES, SUBSIDIOS Y CONVENIOS)	Aportaciones Federales para Entidades Federativas y Municipios	33	FORTAMUN	I005	FORTAMUN	Alcaldía Iztapalapa			1 - Gasto corriente	252 - Fertilizantes, pesticidas y otros agroquímicos	1,000,000.00
525	Ciudad de México	Iztapalapa	Partida genérica	2023	FEDERALES (APORTACIONES, SUBSIDIOS Y CONVENIOS)	Aportaciones Federales para Entidades Federativas y Municipios	33	FORTAMUN	I005	FORTAMUN	Alcaldía Iztapalapa			1 - Gasto corriente	251 - Productos químicos básicos	150,000.00
526	Ciudad de México	Iztapalapa	Partida genérica	2023	FEDERALES (APORTACIONES, SUBSIDIOS Y CONVENIOS)	Aportaciones Federales para Entidades Federativas y Municipios	33	FORTAMUN	I005	FORTAMUN	Alcaldía Iztapalapa			1 - Gasto corriente	249 - Otros materiales y artículos de construcción y reparación	26,718,222.00
527	Ciudad de México	Iztapalapa	Partida genérica	2023	FEDERALES (APORTACIONES, SUBSIDIOS Y CONVENIOS)	Aportaciones Federales para Entidades Federativas y Municipios	33	FORTAMUN	I005	FORTAMUN	Alcaldía Iztapalapa			1 - Gasto corriente	248 - Materiales complementarios	6,040,251.00

No.	Modificado	Recaudado (Ministrado)	Comprometido	Devengado	Ejercido	Pagado	Contratos	Proyectos	Pagado SHCP	Pagado EF	ESTATUS	Observaciones (Captura)
517	18,952,127.00	372,246.44	372,246.44	372,246.44	372,246.44	372,246.44	Sin Contratos	Sin Proyectos	N/A	N/A	Validado	
518	50,000.00	-	-	-	-	-	Sin Contratos	Sin Proyectos	N/A	N/A	Validado	
519	9,578,086.00	-	-	-	-	-	Sin Contratos	Sin Proyectos	N/A	N/A	Validado	
520	13,569,000.00	12,157,000.00	-	-	-	-	Sin Contratos	Sin Proyectos	N/A	N/A	Validado	
521	314,765,355.00	308,765,355.00	55,257,783.86	55,257,783.86	55,257,783.86	55,257,783.86	Sin Contratos	Sin Proyectos	N/A	N/A	Validado	
522	1,260,000.00	-	-	-	-	-	Sin Contratos	Sin Proyectos	N/A	N/A	Validado	
523	2,038,000.00	-	-	-	-	-	Sin Contratos	Sin Proyectos	N/A	N/A	Validado	
524	1,000,000.00	-	-	-	-	-	Sin Contratos	Sin Proyectos	N/A	N/A	Validado	
525	150,000.00	-	-	-	-	-	Sin Contratos	Sin Proyectos	N/A	N/A	Validado	
526	26,718,222.00	28,812.08	28,812.08	28,812.08	28,812.08	28,812.08	Sin Contratos	Sin Proyectos	N/A	N/A	Validado	
527	6,040,251.00	2,871.00	2,871.00	2,871.00	2,871.00	2,871.00	Sin Contratos	Sin Proyectos	N/A	N/A	Validado	

No.	Entidad	Municipio	Tipo de Registro	Ciclo de Recurso	Tipo de Recurso	Descripción Ramo	Clave Ramo	Descripción Programa	Clave Programa	Programa Fondo Convenio - Específico	Dependencia Ejecutora	Rendimiento Financiero	Reintegro	Tipo de Gasto	Partida	Aprobado
528	Ciudad de México	Iztapalapa	Partida genérica	2023	FEDERALES (APORTACIONES, SUBSIDIOS Y CONVENIOS)	Aportaciones Federales para Entidades Federativas y Municipios	33	FORTAMUN	I005	FORTAMUN	Alcaldía Iztapalapa			1 - Gasto corriente	247 - Artículos metálicos para la construcción	9,110,000.00
529	Ciudad de México	Iztapalapa	Partida genérica	2023	FEDERALES (APORTACIONES, SUBSIDIOS Y CONVENIOS)	Aportaciones Federales para Entidades Federativas y Municipios	33	FORTAMUN	I005	FORTAMUN	Alcaldía Iztapalapa			1 - Gasto corriente	246 - Material eléctrico y electrónico	610,000.00
530	Ciudad de México	Iztapalapa	Partida genérica	2023	FEDERALES (APORTACIONES, SUBSIDIOS Y CONVENIOS)	Aportaciones Federales para Entidades Federativas y Municipios	33	FORTAMUN	I005	FORTAMUN	Alcaldía Iztapalapa			1 - Gasto corriente	245 - Vidrio y productos de vidrio	150,000.00
531	Ciudad de México	Iztapalapa	Partida genérica	2023	FEDERALES (APORTACIONES, SUBSIDIOS Y CONVENIOS)	Aportaciones Federales para Entidades Federativas y Municipios	33	FORTAMUN	I005	FORTAMUN	Alcaldía Iztapalapa			1 - Gasto corriente	244 - Madera y productos de madera	2,305,000.00
532	Ciudad de México	Iztapalapa	Partida genérica	2023	FEDERALES (APORTACIONES, SUBSIDIOS Y CONVENIOS)	Aportaciones Federales para Entidades Federativas y Municipios	33	FORTAMUN	I005	FORTAMUN	Alcaldía Iztapalapa			1 - Gasto corriente	243 - Cal, yeso y productos de yeso	400,000.00
533	Ciudad de México	Iztapalapa	Partida genérica	2023	FEDERALES (APORTACIONES, SUBSIDIOS Y CONVENIOS)	Aportaciones Federales para Entidades Federativas y Municipios	33	FORTAMUN	I005	FORTAMUN	Alcaldía Iztapalapa			1 - Gasto corriente	242 - Cemento y productos de concreto	4,130,000.00
534	Ciudad de México	Iztapalapa	Partida genérica	2023	FEDERALES (APORTACIONES, SUBSIDIOS Y CONVENIOS)	Aportaciones Federales para Entidades Federativas y Municipios	33	FORTAMUN	I005	FORTAMUN	Alcaldía Iztapalapa			1 - Gasto corriente	241 - Productos minerales no metálicos	26,594,834.00
535	Ciudad de México	Iztapalapa	Partida genérica	2023	FEDERALES (APORTACIONES, SUBSIDIOS Y CONVENIOS)	Aportaciones Federales para Entidades Federativas y Municipios	33	FORTAMUN	I005	FORTAMUN	Alcaldía Iztapalapa			1 - Gasto corriente	239 - Otros productos adquiridos como materia prima	11,500,000.00
536	Ciudad de México	Iztapalapa	Partida genérica	2023	FEDERALES (APORTACIONES, SUBSIDIOS Y CONVENIOS)	Aportaciones Federales para Entidades Federativas y Municipios	33	FORTAMUN	I005	FORTAMUN	Alcaldía Iztapalapa			1 - Gasto corriente	232 - Insumos textiles adquiridos como materia prima	5,000.00
537	Ciudad de México	Iztapalapa	Partida genérica	2023	FEDERALES (APORTACIONES, SUBSIDIOS Y CONVENIOS)	Aportaciones Federales para Entidades Federativas y Municipios	33	FORTAMUN	I005	FORTAMUN	Alcaldía Iztapalapa			1 - Gasto corriente	222 - Productos alimenticios para animales	250,000.00
538	Ciudad de México	Iztapalapa	Partida genérica	2023	FEDERALES (APORTACIONES, SUBSIDIOS Y CONVENIOS)	Aportaciones Federales para Entidades Federativas y Municipios	33	FORTAMUN	I005	FORTAMUN	Alcaldía Iztapalapa			1 - Gasto corriente	221 - Productos alimenticios para personas	4,905,538.00

No.	Modificado	Recaudado (Ministrado)	Comprometido	Devengado	Ejercido	Pagado	Contratos	Proyectos	Pagado SHCP	Pagado EF	ESTATUS	Observaciones (Captura)
528	9,110,000.00	1,136,931.66	1,136,931.66	1,136,931.66	1,136,931.66	1,136,931.66	Sin Contratos	Sin Proyectos	N/A	N/A	Validado	
529	610,000.00	-	-	-	-	-	Sin Contratos	Sin Proyectos	N/A	N/A	Validado	
530	150,000.00	-	-	-	-	-	Sin Contratos	Sin Proyectos	N/A	N/A	Validado	
531	2,338,593.60	195,993.60	162,400.00	162,400.00	162,400.00	162,400.00	Sin Contratos	Sin Proyectos	N/A	N/A	Validado	intereses generados por 33,593.60, ejercido 0.00
532	400,000.00	3,016.00	3,016.00	3,016.00	3,016.00	3,016.00	Sin Contratos	Sin Proyectos	N/A	N/A	Validado	
533	4,130,000.00	-	-	-	-	-	Sin Contratos	Sin Proyectos	N/A	N/A	Validado	
534	63,604,537.98	-	-	-	-	-	Sin Contratos	Sin Proyectos	N/A	N/A	Validado	
535	11,500,000.00	920,000.00	920,000.00	920,000.00	920,000.00	920,000.00	Sin Contratos	Sin Proyectos	N/A	N/A	Validado	
536	5,000.00	-	-	-	-	-	Sin Contratos	Sin Proyectos	N/A	N/A	Validado	
537	250,000.00	-	-	-	-	-	Sin Contratos	Sin Proyectos	N/A	N/A	Validado	
538	4,400,534.38	-	-	-	-	-	Sin Contratos	Sin Proyectos	N/A	N/A	Validado	

No.	Entidad	Municipio	Tipo de Registro	Ciclo de Recurso	Tipo de Recurso	Descripción Ramo	Clave Ramo	Descripción Programa	Clave Programa	Programa Fondo Convenio - Específico	Dependencia Ejecutora	Rendimiento Financiero	Reintegro	Tipo de Gasto	Partida	Aprobado
539	Ciudad de México	Iztapalapa	Partida genérica	2023	FEDERALES (APORTACIONES, SUBSIDIOS Y CONVENIOS)	Aportaciones Federales para Entidades Federativas y Municipios	33	FORTAMUN	I005	FORTAMUN	Alcaldía Iztapalapa			1 - Gasto corriente	217 - Materiales y útiles de enseñanza	440,000.00
540	Ciudad de México	Iztapalapa	Partida genérica	2023	FEDERALES (APORTACIONES, SUBSIDIOS Y CONVENIOS)	Aportaciones Federales para Entidades Federativas y Municipios	33	FORTAMUN	I005	FORTAMUN	Alcaldía Iztapalapa			1 - Gasto corriente	216 - Material de limpieza	2,600,000.00
541	Ciudad de México	Iztapalapa	Partida genérica	2023	FEDERALES (APORTACIONES, SUBSIDIOS Y CONVENIOS)	Aportaciones Federales para Entidades Federativas y Municipios	33	FORTAMUN	I005	FORTAMUN	Alcaldía Iztapalapa			1 - Gasto corriente	214 - Materiales, útiles y equipos menores de tecnologías de la información y comunicaciones	3,485,000.00
542	Ciudad de México	La Magdalena Contreras	Programa presupuestario	2023	FEDERALES (APORTACIONES, SUBSIDIOS Y CONVENIOS)	Aportaciones Federales para Entidades Federativas y Municipios	33	FAIS Municipal y de las Demarcaciones Territoriales del Distrito Federal	I004	Sin Especificar	Sin Especificar	76,699.36			Total del Programa Presupuestario	85,431,711.56
543	Ciudad de México	La Magdalena Contreras	Partida genérica	2023	FEDERALES (APORTACIONES, SUBSIDIOS Y CONVENIOS)	Aportaciones Federales para Entidades Federativas y Municipios	33	FAIS Municipal y de las Demarcaciones Territoriales del Distrito Federal	I004	FAIS Municipal y de las Demarcaciones Territoriales del Distrito Federal	Alcaldía La Magdalena Contreras			1 - Gasto corriente	799 - Otras erogaciones especiales	-
544	Ciudad de México	La Magdalena Contreras	Partida genérica	2023	FEDERALES (APORTACIONES, SUBSIDIOS Y CONVENIOS)	Aportaciones Federales para Entidades Federativas y Municipios	33	FAIS Municipal y de las Demarcaciones Territoriales del Distrito Federal	I004	FAIS Municipal y de las Demarcaciones Territoriales del Distrito Federal	Alcaldía La Magdalena Contreras			2 - Gasto de Inversión	614 - División de terrenos y construcción de obras de urbanización	14,931,661.56
545	Ciudad de México	La Magdalena Contreras	Partida genérica	2023	FEDERALES (APORTACIONES, SUBSIDIOS Y CONVENIOS)	Aportaciones Federales para Entidades Federativas y Municipios	33	FAIS Municipal y de las Demarcaciones Territoriales del Distrito Federal	I004	FAIS Municipal y de las Demarcaciones Territoriales del Distrito Federal	Alcaldía La Magdalena Contreras			2 - Gasto de Inversión	612 - Edificación no habitacional	70,500,000.00
546	Ciudad de México	La Magdalena Contreras	Partida genérica	2023	FEDERALES (APORTACIONES, SUBSIDIOS Y CONVENIOS)	Aportaciones Federales para Entidades Federativas y Municipios	33	FAIS Municipal y de las Demarcaciones Territoriales del Distrito Federal	I004	FAIS Municipal y de las Demarcaciones Territoriales del Distrito Federal	Alcaldía La Magdalena Contreras			1 - Gasto corriente	339 - Servicios profesionales, científicos y técnicos integrales	50.00
547	Ciudad de México	La Magdalena Contreras	Programa presupuestario	2023	FEDERALES (APORTACIONES, SUBSIDIOS Y CONVENIOS)	Aportaciones Federales para Entidades Federativas y Municipios	33	FORTAMUN	I005	Sin Especificar	Sin Especificar	143,990.24			Total del Programa Presupuestario	253,367,082.00
548	Ciudad de México	La Magdalena Contreras	Partida genérica	2023	FEDERALES (APORTACIONES, SUBSIDIOS Y CONVENIOS)	Aportaciones Federales para Entidades Federativas y Municipios	33	FORTAMUN	I005	FORTAMUN	Alcaldía La Magdalena Contreras			1 - Gasto corriente	799 - Otras erogaciones especiales	-
549	Ciudad de México	La Magdalena Contreras	Partida genérica	2023	FEDERALES (APORTACIONES, SUBSIDIOS Y CONVENIOS)	Aportaciones Federales para Entidades Federativas y Municipios	33	FORTAMUN	I005	FORTAMUN	Alcaldía La Magdalena Contreras			1 - Gasto corriente	358 - Servicios de limpieza y manejo de desechos	1,400,000.00

No.	Modificado	Recaudado (Ministrado)	Comprometido	Devengado	Ejercido	Pagado	Contratos	Proyectos	Pagado SHCP	Pagado EF	ESTATUS	Observaciones (Captura)
539	440,000.00	-	-	-	-	-	Sin Contratos	Sin Proyectos	N/A	N/A	Validado	
540	2,600,000.00	1,241.32	1,241.32	1,241.32	1,241.32	1,241.32	Sin Contratos	Sin Proyectos	N/A	N/A	Validado	
541	3,485,000.00	-	-	-	-	-	Sin Contratos	Sin Proyectos	N/A	N/A	Validado	
542	85,508,410.92	25,706,212.83	-	-	-	-			N/A	N/A		
543	76,699.36	76,699.36	-	-	-	-	Sin Contratos	Sin Proyectos	N/A	N/A	Validado	Monto correspondiente por concepto de intereses acumulados al mes de febrero del presente año, 76699.36
544	14,931,661.56	-	-	-	-	-	Sin Contratos	Sin Proyectos	N/A	N/A	Validado	
545	70,500,000.00	25,629,513.47	-	-	-	-	Sin Contratos	Sin Proyectos	N/A	N/A	Validado	
546	50.00	-	-	-	-	-	Sin Contratos	Sin Proyectos	N/A	N/A	Validado	
547	253,511,072.24	63,485,762.24	20,990,071.96	18,324,071.96	18,324,071.96	18,324,071.96			N/A	N/A		
548	143,990.24	143,990.24	-	-	-	-	Sin Contratos	Sin Proyectos	N/A	N/A	Validado	Monto correspondiente por concepto de intereses acumulados al mes de febrero del presente año, 143990.24
549	1,400,000.00	-	-	-	-	-	Sin Contratos	Sin Proyectos	N/A	N/A	Validado	

No.	Entidad	Municipio	Tipo de Registro	Ciclo de Recurso	Tipo de Recurso	Descripción Ramo	Clave Ramo	Descripción Programa	Clave Programa	Programa Fondo Convenio - Específico	Dependencia Ejecutora	Rendimiento Financiero	Reintegro	Tipo de Gasto	Partida	Aprobado
550	Ciudad de México	La Magdalena Contreras	Partida genérica	2023	FEDERALES (APORTACIONES, SUBSIDIOS Y CONVENIOS)	Aportaciones Federales para Entidades Federativas y Municipios	33	FORTAMUN	I005	FORTAMUN	Alcaldía La Magdalena Contreras			1 - Gasto corriente	355 - Reparación y mantenimiento de equipo de transporte	4,000,000.00
551	Ciudad de México	La Magdalena Contreras	Partida genérica	2023	FEDERALES (APORTACIONES, SUBSIDIOS Y CONVENIOS)	Aportaciones Federales para Entidades Federativas y Municipios	33	FORTAMUN	I005	FORTAMUN	Alcaldía La Magdalena Contreras			1 - Gasto corriente	339 - Servicios profesionales, científicos y técnicos integrales	500,000.00
552	Ciudad de México	La Magdalena Contreras	Partida genérica	2023	FEDERALES (APORTACIONES, SUBSIDIOS Y CONVENIOS)	Aportaciones Federales para Entidades Federativas y Municipios	33	FORTAMUN	I005	FORTAMUN	Alcaldía La Magdalena Contreras			1 - Gasto corriente	338 - Servicios de vigilancia	153,028,920.00
553	Ciudad de México	La Magdalena Contreras	Partida genérica	2023	FEDERALES (APORTACIONES, SUBSIDIOS Y CONVENIOS)	Aportaciones Federales para Entidades Federativas y Municipios	33	FORTAMUN	I005	FORTAMUN	Alcaldía La Magdalena Contreras			1 - Gasto corriente	273 - Artículos deportivos	600,000.00
554	Ciudad de México	La Magdalena Contreras	Partida genérica	2023	FEDERALES (APORTACIONES, SUBSIDIOS Y CONVENIOS)	Aportaciones Federales para Entidades Federativas y Municipios	33	FORTAMUN	I005	FORTAMUN	Alcaldía La Magdalena Contreras			1 - Gasto corriente	272 - Prendas de seguridad y protección personal	600,000.00
555	Ciudad de México	La Magdalena Contreras	Partida genérica	2023	FEDERALES (APORTACIONES, SUBSIDIOS Y CONVENIOS)	Aportaciones Federales para Entidades Federativas y Municipios	33	FORTAMUN	I005	FORTAMUN	Alcaldía La Magdalena Contreras			1 - Gasto corriente	311 - Energía eléctrica	78,266,389.00
556	Ciudad de México	La Magdalena Contreras	Partida genérica	2023	FEDERALES (APORTACIONES, SUBSIDIOS Y CONVENIOS)	Aportaciones Federales para Entidades Federativas y Municipios	33	FORTAMUN	I005	FORTAMUN	Alcaldía La Magdalena Contreras			1 - Gasto corriente	314 - Telefonía tradicional	2,300,000.00
557	Ciudad de México	La Magdalena Contreras	Partida genérica	2023	FEDERALES (APORTACIONES, SUBSIDIOS Y CONVENIOS)	Aportaciones Federales para Entidades Federativas y Municipios	33	FORTAMUN	I005	FORTAMUN	Alcaldía La Magdalena Contreras			1 - Gasto corriente	313 - Agua	7,155,346.00
558	Ciudad de México	La Magdalena Contreras	Partida genérica	2023	FEDERALES (APORTACIONES, SUBSIDIOS Y CONVENIOS)	Aportaciones Federales para Entidades Federativas y Municipios	33	FORTAMUN	I005	FORTAMUN	Alcaldía La Magdalena Contreras			2 - Gasto de Inversión	357 - Instalación, reparación y mantenimiento de maquinaria, otros equipos y herramienta	4,500,000.00
559	Ciudad de México	La Magdalena Contreras	Partida genérica	2023	FEDERALES (APORTACIONES, SUBSIDIOS Y CONVENIOS)	Aportaciones Federales para Entidades Federativas y Municipios	33	FORTAMUN	I005	FORTAMUN	Alcaldía La Magdalena Contreras			1 - Gasto corriente	372 - Pasajes terrestres	800,000.00
560	Ciudad de México	La Magdalena Contreras	Partida genérica	2023	FEDERALES (APORTACIONES, SUBSIDIOS Y CONVENIOS)	Aportaciones Federales para Entidades Federativas y Municipios	33	FORTAMUN	I005	FORTAMUN	Alcaldía La Magdalena Contreras			1 - Gasto corriente	223 - Utensilios para el servicio de alimentación	216,427.00

No.	Modificado	Recaudado (Ministrado)	Comprometido	Devengado	Ejercido	Pagado	Contratos	Proyectos	Pagado SHCP	Pagado EF	ESTATUS	Observaciones (Captura)
550	4,000,000.00	1,500,000.00	1,500,000.00	-	-	-	Sin Contratos	Sin Proyectos	N/A	N/A	Validado	
551	500,000.00	-	-	-	-	-	Sin Contratos	Sin Proyectos	N/A	N/A	Validado	
552	153,028,920.00	-	-	-	-	-	Sin Contratos	Sin Proyectos	N/A	N/A	Validado	
553	600,000.00	600,000.00	-	-	-	-	Sin Contratos	Sin Proyectos	N/A	N/A	Validado	
554	600,000.00	600,000.00	-	-	-	-	Sin Contratos	Sin Proyectos	N/A	N/A	Validado	
555	78,266,389.00	46,520,426.00	16,040,195.96	16,040,195.96	16,040,195.96	16,040,195.96	Sin Contratos	Sin Proyectos	N/A	N/A	Validado	
556	2,300,000.00	2,300,000.00	-	-	-	-	Sin Contratos	Sin Proyectos	N/A	N/A	Validado	
557	7,155,346.00	7,155,346.00	2,283,876.00	2,283,876.00	2,283,876.00	2,283,876.00	Sin Contratos	Sin Proyectos	N/A	N/A	Validado	
558	4,500,000.00	4,500,000.00	1,000,000.00	-	-	-	Sin Contratos	Sin Proyectos	N/A	N/A	Validado	
559	800,000.00	166,000.00	166,000.00	-	-	-	Sin Contratos	Sin Proyectos	N/A	N/A	Validado	
560	216,427.00	-	-	-	-	-	Sin Contratos	Sin Proyectos	N/A	N/A	Validado	

No.	Entidad	Municipio	Tipo de Registro	Ciclo de Recurso	Tipo de Recurso	Descripción Ramo	Clave Ramo	Descripción Programa	Clave Programa	Programa Fondo Convenio - Específico	Dependencia Ejecutora	Rendimiento Financiero	Reintegro	Tipo de Gasto	Partida	Aprobado
561	Ciudad de México	Milpa Alta	Programa presupuestario	2023	FEDERALES (APORTACIONES, SUBSIDIOS Y CONVENIOS)	Aportaciones Federales para Entidades Federativas y Municipios	33	FAIS Municipal y de las Demarcaciones Territoriales del Distrito Federal	1004	Sin Especificar	Sin Especificar	72,082.84	-		Total del Programa Presupuestario	97,756,860.06
562	Ciudad de México	Milpa Alta	Partida genérica	2023	FEDERALES (APORTACIONES, SUBSIDIOS Y CONVENIOS)	Aportaciones Federales para Entidades Federativas y Municipios	33	FAIS Municipal y de las Demarcaciones Territoriales del Distrito Federal	1004	FAIS Municipal y de las Demarcaciones Territoriales del Distrito Federal	Alcaldía Milpa Alta			2 - Gasto de Inversión	612 - Edificación no habitacional	97,756,860.06
563	Ciudad de México	Milpa Alta	Partida genérica	2023	FEDERALES (APORTACIONES, SUBSIDIOS Y CONVENIOS)	Aportaciones Federales para Entidades Federativas y Municipios	33	FAIS Municipal y de las Demarcaciones Territoriales del Distrito Federal	1004	FAIS Municipal y de las Demarcaciones Territoriales del Distrito Federal	Alcaldía Milpa Alta			1 - Gasto corriente	799 - Otras erogaciones especiales	-
564	Ciudad de México	Milpa Alta	Programa presupuestario	2023	FEDERALES (APORTACIONES, SUBSIDIOS Y CONVENIOS)	Aportaciones Federales para Entidades Federativas y Municipios	33	FORTAMUN	1005	Sin Especificar	Sin Especificar	88,785.13	-		Total del Programa Presupuestario	156,227,447.00
565	Ciudad de México	Milpa Alta	Partida genérica	2023	FEDERALES (APORTACIONES, SUBSIDIOS Y CONVENIOS)	Aportaciones Federales para Entidades Federativas y Municipios	33	FORTAMUN	1005	FORTAMUN	Alcaldía Milpa Alta			2 - Gasto de Inversión	241 - Productos minerales no metálicos	11,000,000.00
566	Ciudad de México	Milpa Alta	Partida genérica	2023	FEDERALES (APORTACIONES, SUBSIDIOS Y CONVENIOS)	Aportaciones Federales para Entidades Federativas y Municipios	33	FORTAMUN	1005	FORTAMUN	Alcaldía Milpa Alta			1 - Gasto corriente	799 - Otras erogaciones especiales	-
567	Ciudad de México	Milpa Alta	Partida genérica	2023	FEDERALES (APORTACIONES, SUBSIDIOS Y CONVENIOS)	Aportaciones Federales para Entidades Federativas y Municipios	33	FORTAMUN	1005	FORTAMUN	Alcaldía Milpa Alta			2 - Gasto de Inversión	612 - Edificación no habitacional	3,011,451.00
568	Ciudad de México	Milpa Alta	Partida genérica	2023	FEDERALES (APORTACIONES, SUBSIDIOS Y CONVENIOS)	Aportaciones Federales para Entidades Federativas y Municipios	33	FORTAMUN	1005	FORTAMUN	Alcaldía Milpa Alta			2 - Gasto de Inversión	347 - Fletes y maniobras	1,017,000.00
569	Ciudad de México	Milpa Alta	Partida genérica	2023	FEDERALES (APORTACIONES, SUBSIDIOS Y CONVENIOS)	Aportaciones Federales para Entidades Federativas y Municipios	33	FORTAMUN	1005	FORTAMUN	Alcaldía Milpa Alta			1 - Gasto corriente	345 - Seguro de bienes patrimoniales	323,553.00
570	Ciudad de México	Milpa Alta	Partida genérica	2023	FEDERALES (APORTACIONES, SUBSIDIOS Y CONVENIOS)	Aportaciones Federales para Entidades Federativas y Municipios	33	FORTAMUN	1005	FORTAMUN	Alcaldía Milpa Alta			1 - Gasto corriente	343 - Servicios de recaudación, traslado y custodia de valores	319,815.00
571	Ciudad de México	Milpa Alta	Partida genérica	2023	FEDERALES (APORTACIONES, SUBSIDIOS Y CONVENIOS)	Aportaciones Federales para Entidades Federativas y Municipios	33	FORTAMUN	1005	FORTAMUN	Alcaldía Milpa Alta			1 - Gasto corriente	338 - Servicios de vigilancia	40,726,840.00

No.	Modificado	Recaudado (Ministrado)	Comprometido	Devengado	Ejercido	Pagado	Contratos	Proyectos	Pagado SHCP	Pagado EF	ESTATUS	Observaciones (Captura)
561	97,828,942.90	29,399,140.86	-	-	-	-			N/A	N/A		
562	97,756,860.06	29,327,058.02	-	-	-	-	Sin Contratos	Sin Proyectos	N/A	N/A	Validado	
563	72,082.84	72,082.84	-	-	-	-	Sin Contratos	Sin Proyectos	N/A	N/A	Validado	FONDO DE APORTACIONES PARA LA INFRAESTRUCTURA SOCIAL (FAIS)-LIQUIDA DE INTERES DE RECURSOS ADICIONALES DE PRINCIPAL EN LA PARTIDA 799 POR UN IMPORTE DE \$72,082.84
564	156,316,232.13	39,145,647.13	25,880,616.23	25,880,616.23	25,880,616.23	25,880,616.23			N/A	N/A		
565	11,000,000.00	2,750,000.01	-	-	-	-	Sin Contratos	Sin Proyectos	N/A	N/A	Validado	
566	88,785.13	88,785.13	-	-	-	-	Sin Contratos	Sin Proyectos	N/A	N/A	Validado	FONDO DE APORTACIONES PARA EL FORTALECIMIENTO DE LOS MUNICIPIOS Y LAS DEMARCACIONES TERRITORIALES DEL DISTRITO FEDERAL (FORTAMUN) -LIQUIDA DE INTERES DE RECURSOS ADICIONALES DE PRINCIPAL EN LA PARTIDA 799 POR UN IMPORTE DE \$88,785.13
567	3,011,451.00	752,862.75	-	-	-	-	Sin Contratos	Sin Proyectos	N/A	N/A	Validado	
568	1,017,000.00	254,250.00	-	-	-	-	Sin Contratos	Sin Proyectos	N/A	N/A	Validado	
569	323,553.00	80,888.25	56,797.64	56,797.64	56,797.64	56,797.64	Sin Contratos	Sin Proyectos	N/A	N/A	Validado	
570	319,815.00	79,953.75	7,103.28	7,103.28	7,103.28	7,103.28	Sin Contratos	Sin Proyectos	N/A	N/A	Validado	
571	40,726,840.00	10,181,709.99	5,774,748.00	5,774,748.00	5,774,748.00	5,774,748.00	Sin Contratos	Sin Proyectos	N/A	N/A	Validado	

No.	Entidad	Municipio	Tipo de Registro	Ciclo de Recurso	Tipo de Recurso	Descripción Ramo	Clave Ramo	Descripción Programa	Clave Programa	Programa Fondo Convenio - Específico	Dependencia Ejecutora	Rendimiento Financiero	Reintegro	Tipo de Gasto	Partida	Aprobado
572	Ciudad de México	Milpa Alta	Partida genérica	2023	FEDERALES (APORTACIONES, SUBSIDIOS Y CONVENIOS)	Aportaciones Federales para Entidades Federativas y Municipios	33	FORTAMUN	I005	FORTAMUN	Alcaldía Milpa Alta			1 - Gasto corriente	319 - Servicios integrales y otros servicios	520,423.00
573	Ciudad de México	Milpa Alta	Partida genérica	2023	FEDERALES (APORTACIONES, SUBSIDIOS Y CONVENIOS)	Aportaciones Federales para Entidades Federativas y Municipios	33	FORTAMUN	I005	FORTAMUN	Alcaldía Milpa Alta			2 - Gasto de Inversión	313 - Agua	12,477,295.00
574	Ciudad de México	Milpa Alta	Partida genérica	2023	FEDERALES (APORTACIONES, SUBSIDIOS Y CONVENIOS)	Aportaciones Federales para Entidades Federativas y Municipios	33	FORTAMUN	I005	FORTAMUN	Alcaldía Milpa Alta			2 - Gasto de Inversión	311 - Energía eléctrica	14,475,287.00
575	Ciudad de México	Milpa Alta	Partida genérica	2023	FEDERALES (APORTACIONES, SUBSIDIOS Y CONVENIOS)	Aportaciones Federales para Entidades Federativas y Municipios	33	FORTAMUN	I005	FORTAMUN	Alcaldía Milpa Alta			1 - Gasto corriente	311 - Energía eléctrica	28,814,555.00
576	Ciudad de México	Milpa Alta	Partida genérica	2023	FEDERALES (APORTACIONES, SUBSIDIOS Y CONVENIOS)	Aportaciones Federales para Entidades Federativas y Municipios	33	FORTAMUN	I005	FORTAMUN	Alcaldía Milpa Alta			1 - Gasto corriente	261 - Combustibles, lubricantes y aditivos	43,541,228.00
577	Ciudad de México	Ávaro Obregón	Programa presupuestario	2023	FEDERALES (APORTACIONES, SUBSIDIOS Y CONVENIOS)	Aportaciones Federales para Entidades Federativas y Municipios	33	FAIS Municipal y de las Demarcaciones Territoriales del Distrito Federal	I004	Sin Especificar	Sin Especificar	188,733.27	-		Total del Programa Presupuestario	182,262,530.99
578	Ciudad de México	Ávaro Obregón	Partida genérica	2023	FEDERALES (APORTACIONES, SUBSIDIOS Y CONVENIOS)	Aportaciones Federales para Entidades Federativas y Municipios	33	FAIS Municipal y de las Demarcaciones Territoriales del Distrito Federal	I004		Alcaldía Ávaro Obregón			2 - Gasto de Inversión	612 - Edificación no habitacional	46,003,062.82
579	Ciudad de México	Ávaro Obregón	Partida genérica	2023	FEDERALES (APORTACIONES, SUBSIDIOS Y CONVENIOS)	Aportaciones Federales para Entidades Federativas y Municipios	33	FAIS Municipal y de las Demarcaciones Territoriales del Distrito Federal	I004		Alcaldía Ávaro Obregón			2 - Gasto de Inversión	614 - División de terrenos y construcción de obras de urbanización	136,259,468.17
580	Ciudad de México	Ávaro Obregón	Programa presupuestario	2023	FEDERALES (APORTACIONES, SUBSIDIOS Y CONVENIOS)	Aportaciones Federales para Entidades Federativas y Municipios	33	FORTAMUN	I005	Sin Especificar	Sin Especificar	441,432.20			Total del Programa Presupuestario	776,749,750.00
581	Ciudad de México	Ávaro Obregón	Partida genérica	2023	FEDERALES (APORTACIONES, SUBSIDIOS Y CONVENIOS)	Aportaciones Federales para Entidades Federativas y Municipios	33	FORTAMUN	I005	FORTAMUN	Alcaldía Ávaro Obregón			1 - Gasto corriente	216 - Material de limpieza	-
582	Ciudad de México	Ávaro Obregón	Partida genérica	2023	FEDERALES (APORTACIONES, SUBSIDIOS Y CONVENIOS)	Aportaciones Federales para Entidades Federativas y Municipios	33	FORTAMUN	I005	FORTAMUN	Alcaldía Ávaro Obregón			2 - Gasto de Inversión	298 - Refacciones y accesorios menores de maquinaria y otros equipos	100,000.00

No.	Modificado	Recaudado (Ministrado)	Comprometido	Devengado	Ejercido	Pagado	Contratos	Proyectos	Pagado SHCP	Pagado EF	ESTATUS	Observaciones (Captura)
572	520,423.00	130,105.74	84,517.18	84,517.18	84,517.18	84,517.18	Sin Contratos	Sin Proyectos	N/A	N/A	Validado	
573	12,477,295.00	3,119,323.74	1,633,575.00	1,633,575.00	1,633,575.00	1,633,575.00	Sin Contratos	Sin Proyectos	N/A	N/A	Validado	
574	14,475,287.00	3,618,821.76	1,946,454.00	1,946,454.00	1,946,454.00	1,946,454.00	Sin Contratos	Sin Proyectos	N/A	N/A	Validado	
575	28,814,555.00	7,203,639.00	7,274,788.45	7,274,788.45	7,274,788.45	7,274,788.45	Sin Contratos	Sin Proyectos	N/A	N/A	Validado	
576	43,541,228.00	10,885,307.01	9,102,632.68	9,102,632.68	9,102,632.68	9,102,632.68	Sin Contratos	Sin Proyectos	N/A	N/A	Validado	
577	182,451,264.26	54,867,492.57	-	-	-	-			N/A	N/A	Validado	[[{"Dependencia Ejecutora": "Alcaldía Álvaro Obregón", "Observación": "Liquida de Interés de Recursos Adicionales de Principal por 188733.27, se incluyen en los rubros de modificado y ministrado."}]]
578	46,003,062.82	13,800,918.85	-	-	-	-	Sin Contratos	Sin Proyectos	N/A	N/A	Validado	
579	136,448,201.44	41,066,573.72	-	-	-	-	Sin Contratos	Sin Proyectos	N/A	N/A	Validado	Liquida de Interés de Recursos Adicionales de Principal por 188,733.27, se incluyen en los rubros de modificado y ministrado.
580	777,191,182.20	194,628,870.20	517,232,119.39	379,590,005.41	92,512,123.19	92,512,123.19			N/A	N/A	Validado	
581	441,432.20	441,432.20	-	-	-	-	Sin Contratos	Sin Proyectos	N/A	N/A	Validado	Liquida de Interés de Recursos Adicionales de Principal por \$441,432.2, se incluyen en los rubros de modificado y ministrado.
582	100,000.00	19,418.74	-	-	-	-	Sin Contratos	Sin Proyectos	N/A	N/A	Validado	

No.	Entidad	Municipio	Tipo de Registro	Ciclo de Recurso	Tipo de Recurso	Descripción Ramo	Clave Ramo	Descripción Programa	Clave Programa	Programa Fondo Convenio - Específico	Dependencia Ejecutora	Rendimiento Financiero	Reintegro	Tipo de Gasto	Partida	Aprobado
583	Ciudad de México	Álvaro Obregón	Partida genérica	2023	FEDERALES (APORTACIONES, SUBSIDIOS Y CONVENIOS)	Aportaciones Federales para Entidades Federativas y Municipios	33	FORTAMUN	I005	FORTAMUN	Alcaldía Álvaro Obregón			2 - Gasto de Inversión	296 - Refacciones y accesorios menores de equipo de transporte	300,000.00
584	Ciudad de México	Álvaro Obregón	Partida genérica	2023	FEDERALES (APORTACIONES, SUBSIDIOS Y CONVENIOS)	Aportaciones Federales para Entidades Federativas y Municipios	33	FORTAMUN	I005	FORTAMUN	Alcaldía Álvaro Obregón			2 - Gasto de Inversión	292 - Refacciones y accesorios menores de edificios	50,000.00
585	Ciudad de México	Álvaro Obregón	Partida genérica	2023	FEDERALES (APORTACIONES, SUBSIDIOS Y CONVENIOS)	Aportaciones Federales para Entidades Federativas y Municipios	33	FORTAMUN	I005	FORTAMUN	Alcaldía Álvaro Obregón			1 - Gasto corriente	291 - Herramientas menores	865,985.00
586	Ciudad de México	Álvaro Obregón	Partida genérica	2023	FEDERALES (APORTACIONES, SUBSIDIOS Y CONVENIOS)	Aportaciones Federales para Entidades Federativas y Municipios	33	FORTAMUN	I005	FORTAMUN	Alcaldía Álvaro Obregón			2 - Gasto de Inversión	261 - Combustibles, lubricantes y aditivos	97,000,469.00
587	Ciudad de México	Álvaro Obregón	Partida genérica	2023	FEDERALES (APORTACIONES, SUBSIDIOS Y CONVENIOS)	Aportaciones Federales para Entidades Federativas y Municipios	33	FORTAMUN	I005	FORTAMUN	Alcaldía Álvaro Obregón			1 - Gasto corriente	261 - Combustibles, lubricantes y aditivos	22,379,901.00
588	Ciudad de México	Álvaro Obregón	Partida genérica	2023	FEDERALES (APORTACIONES, SUBSIDIOS Y CONVENIOS)	Aportaciones Federales para Entidades Federativas y Municipios	33	FORTAMUN	I005	FORTAMUN	Alcaldía Álvaro Obregón			1 - Gasto corriente	256 - Fibras sintéticas, hules, plásticos y derivados	200,000.00
589	Ciudad de México	Álvaro Obregón	Partida genérica	2023	FEDERALES (APORTACIONES, SUBSIDIOS Y CONVENIOS)	Aportaciones Federales para Entidades Federativas y Municipios	33	FORTAMUN	I005	FORTAMUN	Alcaldía Álvaro Obregón			2 - Gasto de Inversión	567 - Herramientas y máquinas-herramienta	700,000.00
590	Ciudad de México	Álvaro Obregón	Partida genérica	2023	FEDERALES (APORTACIONES, SUBSIDIOS Y CONVENIOS)	Aportaciones Federales para Entidades Federativas y Municipios	33	FORTAMUN	I005	FORTAMUN	Alcaldía Álvaro Obregón			2 - Gasto de Inversión	561 - Maquinaria y equipo agropecuario	2,000,000.00
591	Ciudad de México	Álvaro Obregón	Partida genérica	2023	FEDERALES (APORTACIONES, SUBSIDIOS Y CONVENIOS)	Aportaciones Federales para Entidades Federativas y Municipios	33	FORTAMUN	I005	FORTAMUN	Alcaldía Álvaro Obregón			2 - Gasto de Inversión	529 - Otro mobiliario y equipo educacional y recreativo	556,743.00
592	Ciudad de México	Álvaro Obregón	Partida genérica	2023	FEDERALES (APORTACIONES, SUBSIDIOS Y CONVENIOS)	Aportaciones Federales para Entidades Federativas y Municipios	33	FORTAMUN	I005	FORTAMUN	Alcaldía Álvaro Obregón			2 - Gasto de Inversión	521 - Equipos y aparatos audiovisuales	751,136.00
593	Ciudad de México	Álvaro Obregón	Partida genérica	2023	FEDERALES (APORTACIONES, SUBSIDIOS Y CONVENIOS)	Aportaciones Federales para Entidades Federativas y Municipios	33	FORTAMUN	I005	FORTAMUN	Alcaldía Álvaro Obregón			2 - Gasto de Inversión	511 - Muebles de oficina y estantería	1,230,000.00

No.	Modificado	Recaudado (Ministrado)	Comprometido	Devengado	Ejercido	Pagado	Contratos	Proyectos	Pagado SHCP	Pagado EF	ESTATUS	Observaciones (Captura)
583	300,000.00	77,674.98	260,304.00	260,304.00	-	-	Sin Contratos	Sin Proyectos	N/A	N/A	Validado	
584	50,000.00	19,418.74	-	-	-	-	Sin Contratos	Sin Proyectos	N/A	N/A	Validado	
585	865,985.00	213,606.18	865,985.00	865,984.24	-	-	Sin Contratos	Sin Proyectos	N/A	N/A	Validado	
586	97,000,469.00	24,254,011.01	19,954,744.81	19,954,744.81	19,954,744.81	19,954,744.81	Sin Contratos	Sin Proyectos	N/A	N/A	Validado	
587	22,379,901.00	5,592,598.22	-	-	-	-	Sin Contratos	Sin Proyectos	N/A	N/A	Validado	
588	200,000.00	58,256.23	-	-	-	-	Sin Contratos	Sin Proyectos	N/A	N/A	Validado	
589	700,000.00	174,768.69	-	-	-	-	Sin Contratos	Sin Proyectos	N/A	N/A	Validado	
590	2,000,000.00	504,887.34	-	-	-	-	Sin Contratos	Sin Proyectos	N/A	N/A	Validado	
591	556,743.00	135,931.21	-	-	-	-	Sin Contratos	Sin Proyectos	N/A	N/A	Validado	
592	751,136.00	194,187.44	-	-	-	-	Sin Contratos	Sin Proyectos	N/A	N/A	Validado	
593	1,230,000.00	310,699.90	-	-	-	-	Sin Contratos	Sin Proyectos	N/A	N/A	Validado	

No.	Entidad	Municipio	Tipo de Registro	Ciclo de Recurso	Tipo de Recurso	Descripción Ramo	Clave Ramo	Descripción Programa	Clave Programa	Programa Fondo Convenio - Específico	Dependencia Ejecutora	Rendimiento Financiero	Reintegro	Tipo de Gasto	Partida	Aprobado
594	Ciudad de México	Álvaro Obregón	Partida genérica	2023	FEDERALES (APORTACIONES, SUBSIDIOS Y CONVENIOS)	Aportaciones Federales para Entidades Federativas y Municipios	33	FORTAMUN	I005	FORTAMUN	Alcaldía Álvaro Obregón			1 - Gasto corriente	383 - Congresos y convenciones	200,000.00
595	Ciudad de México	Álvaro Obregón	Partida genérica	2023	FEDERALES (APORTACIONES, SUBSIDIOS Y CONVENIOS)	Aportaciones Federales para Entidades Federativas y Municipios	33	FORTAMUN	I005	FORTAMUN	Alcaldía Álvaro Obregón			1 - Gasto corriente	358 - Servicios de limpieza y manejo de desechos	5,850,000.00
596	Ciudad de México	Álvaro Obregón	Partida genérica	2023	FEDERALES (APORTACIONES, SUBSIDIOS Y CONVENIOS)	Aportaciones Federales para Entidades Federativas y Municipios	33	FORTAMUN	I005	FORTAMUN	Alcaldía Álvaro Obregón			2 - Gasto de Inversión	351 - Conservación y mantenimiento menor de inmuebles	44,101.00
597	Ciudad de México	Álvaro Obregón	Partida genérica	2023	FEDERALES (APORTACIONES, SUBSIDIOS Y CONVENIOS)	Aportaciones Federales para Entidades Federativas y Municipios	33	FORTAMUN	I005	FORTAMUN	Alcaldía Álvaro Obregón			1 - Gasto corriente	338 - Servicios de vigilancia	331,769,136.00
598	Ciudad de México	Álvaro Obregón	Partida genérica	2023	FEDERALES (APORTACIONES, SUBSIDIOS Y CONVENIOS)	Aportaciones Federales para Entidades Federativas y Municipios	33	FORTAMUN	I005	FORTAMUN	Alcaldía Álvaro Obregón			1 - Gasto corriente	313 - Agua	15,597,406.00
599	Ciudad de México	Álvaro Obregón	Partida genérica	2023	FEDERALES (APORTACIONES, SUBSIDIOS Y CONVENIOS)	Aportaciones Federales para Entidades Federativas y Municipios	33	FORTAMUN	I005	FORTAMUN	Alcaldía Álvaro Obregón			2 - Gasto de Inversión	311 - Energía eléctrica	251,849,455.00
600	Ciudad de México	Álvaro Obregón	Partida genérica	2023	FEDERALES (APORTACIONES, SUBSIDIOS Y CONVENIOS)	Aportaciones Federales para Entidades Federativas y Municipios	33	FORTAMUN	I005	FORTAMUN	Alcaldía Álvaro Obregón			2 - Gasto de Inversión	252 - Fertilizantes, pesticidas y otros agroquímicos	800,000.00
601	Ciudad de México	Álvaro Obregón	Partida genérica	2023	FEDERALES (APORTACIONES, SUBSIDIOS Y CONVENIOS)	Aportaciones Federales para Entidades Federativas y Municipios	33	FORTAMUN	I005	FORTAMUN	Alcaldía Álvaro Obregón			2 - Gasto de Inversión	247 - Artículos metálicos para la construcción	367,015.00
602	Ciudad de México	Álvaro Obregón	Partida genérica	2023	FEDERALES (APORTACIONES, SUBSIDIOS Y CONVENIOS)	Aportaciones Federales para Entidades Federativas y Municipios	33	FORTAMUN	I005	FORTAMUN	Alcaldía Álvaro Obregón			2 - Gasto de Inversión	246 - Material eléctrico y electrónico	1,131,500.00
603	Ciudad de México	Álvaro Obregón	Partida genérica	2023	FEDERALES (APORTACIONES, SUBSIDIOS Y CONVENIOS)	Aportaciones Federales para Entidades Federativas y Municipios	33	FORTAMUN	I005	FORTAMUN	Alcaldía Álvaro Obregón			2 - Gasto de Inversión	244 - Madera y productos de madera	850,000.00
604	Ciudad de México	Álvaro Obregón	Partida genérica	2023	FEDERALES (APORTACIONES, SUBSIDIOS Y CONVENIOS)	Aportaciones Federales para Entidades Federativas y Municipios	33	FORTAMUN	I005	FORTAMUN	Alcaldía Álvaro Obregón			2 - Gasto de Inversión	241 - Productos minerales no metálicos	40,900,000.00

No.	Modificado	Recaudado (Ministrado)	Comprometido	Devengado	Ejercido	Pagado	Contratos	Proyectos	Pagado SHCP	Pagado EF	ESTATUS	Observaciones (Captura)
594	200,000.00	58,256.23	-	-	-	-	Sin Contratos	Sin Proyectos	N/A	N/A	Validado	
595	5,850,000.00	1,456,405.78	5,850,000.00	5,850,000.00	1,643,908.50	1,643,908.50	Sin Contratos	Sin Proyectos	N/A	N/A	Validado	
596	44,101.00	19,418.74	-	-	-	-	Sin Contratos	Sin Proyectos	N/A	N/A	Validado	
597	331,769,136.00	82,937,454.77	181,142,647.20	43,501,626.33	31,032,141.62	31,032,141.62	Sin Contratos	Sin Proyectos	N/A	N/A	Validado	
598	15,597,406.00	3,903,167.50	15,561,395.00	15,561,395.00	3,592,633.00	3,592,633.00	Sin Contratos	Sin Proyectos	N/A	N/A	Validado	
599	251,849,455.00	62,955,567.40	251,849,455.00	251,849,455.00	35,641,109.07	35,641,109.07	Sin Contratos	Sin Proyectos	N/A	N/A	Validado	
600	800,000.00	194,187.44	226,285.38	226,285.38	226,285.38	226,285.38	Sin Contratos	Sin Proyectos	N/A	N/A	Validado	
601	367,015.00	97,093.72	367,015.00	367,012.81	367,012.81	367,012.81	Sin Contratos	Sin Proyectos	N/A	N/A	Validado	
602	1,131,500.00	271,862.42	200,000.00	198,909.84	-	-	Sin Contratos	Sin Proyectos	N/A	N/A	Validado	
603	850,000.00	213,606.18	-	-	-	-	Sin Contratos	Sin Proyectos	N/A	N/A	Validado	
604	40,900,000.00	10,233,677.98	40,900,000.00	40,900,000.00	-	-	Sin Contratos	Sin Proyectos	N/A	N/A	Validado	

No.	Entidad	Municipio	Tipo de Registro	Ciclo de Recurso	Tipo de Recurso	Descripción Ramo	Clave Ramo	Descripción Programa	Clave Programa	Programa Fondo Convenio - Específico	Dependencia Ejecutora	Rendimiento Financiero	Reintegro	Tipo de Gasto	Partida	Aprobado
605	Ciudad de México	Álvaro Obregón	Partida genérica	2023	FEDERALES (APORTACIONES, SUBSIDIOS Y CONVENIOS)	Aportaciones Federales para Entidades Federativas y Municipios	33	FORTAMUN	I005	FORTAMUN	Alcaldía Álvaro Obregón			2 - Gasto de Inversión	232 - Insumos textiles adquiridos como materia prima	256,903.00
606	Ciudad de México	Álvaro Obregón	Partida genérica	2023	FEDERALES (APORTACIONES, SUBSIDIOS Y CONVENIOS)	Aportaciones Federales para Entidades Federativas y Municipios	33	FORTAMUN	I005	FORTAMUN	Alcaldía Álvaro Obregón			1 - Gasto corriente	231 - Productos alimenticios, agropecuarios y forestales adquiridos como materia prima	1,000,000.00
607	Ciudad de México	Tláhuac	Programa presupuestario	2023	FEDERALES (APORTACIONES, SUBSIDIOS Y CONVENIOS)	Aportaciones Federales para Entidades Federativas y Municipios	33	FAIS Municipal y de las Demarcaciones Territoriales del Distrito Federal	I004	Sin Especificar	Sin Especificar	88,738.71	-		Total del Programa Presupuestario	111,783,966.95
608	Ciudad de México	Tláhuac	Partida genérica	2023	FEDERALES (APORTACIONES, SUBSIDIOS Y CONVENIOS)	Aportaciones Federales para Entidades Federativas y Municipios	33	FAIS Municipal y de las Demarcaciones Territoriales del Distrito Federal	I004		Alcaldía Tláhuac			1 - Gasto corriente	799 - Otras erogaciones especiales	-
609	Ciudad de México	Tláhuac	Partida genérica	2023	FEDERALES (APORTACIONES, SUBSIDIOS Y CONVENIOS)	Aportaciones Federales para Entidades Federativas y Municipios	33	FAIS Municipal y de las Demarcaciones Territoriales del Distrito Federal	I004		Alcaldía Tláhuac			2 - Gasto de Inversión	614 - División de terrenos y construcción de obras de urbanización	111,783,966.95
610	Ciudad de México	Tláhuac	Programa presupuestario	2023	FEDERALES (APORTACIONES, SUBSIDIOS Y CONVENIOS)	Aportaciones Federales para Entidades Federativas y Municipios	33	FORTAMUN	I005	Sin Especificar	Sin Especificar	228,126.92	-		Total del Programa Presupuestario	401,415,060.00
611	Ciudad de México	Tláhuac	Partida genérica	2023	FEDERALES (APORTACIONES, SUBSIDIOS Y CONVENIOS)	Aportaciones Federales para Entidades Federativas y Municipios	33	FORTAMUN	I005	FORTAMUN	Alcaldía Tláhuac			1 - Gasto corriente	211 - Materiales, útiles y equipos menores de oficina	2,450,000.00
612	Ciudad de México	Tláhuac	Partida genérica	2023	FEDERALES (APORTACIONES, SUBSIDIOS Y CONVENIOS)	Aportaciones Federales para Entidades Federativas y Municipios	33	FORTAMUN	I005	FORTAMUN	Alcaldía Tláhuac			2 - Gasto de Inversión	614 - División de terrenos y construcción de obras de urbanización	76,688,415.00
613	Ciudad de México	Tláhuac	Partida genérica	2023	FEDERALES (APORTACIONES, SUBSIDIOS Y CONVENIOS)	Aportaciones Federales para Entidades Federativas y Municipios	33	FORTAMUN	I005	FORTAMUN	Alcaldía Tláhuac			2 - Gasto de Inversión	612 - Edificación no habitacional	5,480,000.00
614	Ciudad de México	Tláhuac	Partida genérica	2023	FEDERALES (APORTACIONES, SUBSIDIOS Y CONVENIOS)	Aportaciones Federales para Entidades Federativas y Municipios	33	FORTAMUN	I005	FORTAMUN	Alcaldía Tláhuac			2 - Gasto de Inversión	511 - Muebles de oficina y estantería	1,777,103.00
615	Ciudad de México	Tláhuac	Partida genérica	2023	FEDERALES (APORTACIONES, SUBSIDIOS Y CONVENIOS)	Aportaciones Federales para Entidades Federativas y Municipios	33	FORTAMUN	I005	FORTAMUN	Alcaldía Tláhuac			2 - Gasto de Inversión	311 - Energía eléctrica	105,763,487.00

No.	Modificado	Recaudado (Ministrado)	Comprometido	Devengado	Ejercido	Pagado	Contratos	Proyectos	Pagado SHCP	Pagado EF	ESTATUS	Observaciones (Captura)
605	256,903.00	58,256.23	-	-	-	-	Sin Contratos	Sin Proyectos	N/A	N/A	Validado	
606	1,000,000.00	233,024.93	54,288.00	54,288.00	54,288.00	54,288.00	Sin Contratos	Sin Proyectos	N/A	N/A	Validado	
607	111,872,705.66	33,623,928.80	-	-	-	-			N/A	N/A		
608	88,738.71	88,738.71	-	-	-	-	Sin Contratos	Sin Proyectos	N/A	N/A	Validado	
609	111,783,966.95	33,535,190.09	-	-	-	-	Sin Contratos	Sin Proyectos	N/A	N/A	Validado	
610	401,643,186.92	100,581,891.92	49,446,472.92	49,446,472.92	49,446,472.92	49,446,472.92			N/A	N/A		
611	2,450,000.00	391,036.00	391,036.00	391,036.00	391,036.00	391,036.00	Sin Contratos	Sin Proyectos	N/A	N/A	Validado	
612	76,688,415.00	-	-	-	-	-	Sin Contratos	Sin Proyectos	N/A	N/A	Validado	
613	5,480,000.00	-	-	-	-	-	Sin Contratos	Sin Proyectos	N/A	N/A	Validado	
614	1,777,103.00	-	-	-	-	-	Sin Contratos	Sin Proyectos	N/A	N/A	Validado	
615	105,763,487.00	35,200,000.00	23,642,810.37	23,642,810.37	23,642,810.37	23,642,810.37	Sin Contratos	Sin Proyectos	N/A	N/A	Validado	

No.	Entidad	Municipio	Tipo de Registro	Ciclo de Recurso	Tipo de Recurso	Descripción Ramo	Clave Ramo	Descripción Programa	Clave Programa	Programa Fondo Convenio - Específico	Dependencia Ejecutora	Rendimiento Financiero	Reintegro	Tipo de Gasto	Partida	Aprobado
616	Ciudad de México	Tláhuac	Partida genérica	2023	FEDERALES (APORTACIONES, SUBSIDIOS Y CONVENIOS)	Aportaciones Federales para Entidades Federativas y Municipios	33	FORTAMUN	I005	FORTAMUN	Alcaldía Tláhuac			2 - Gasto de Inversión	261 - Combustibles, lubricantes y aditivos	62,753,786.00
617	Ciudad de México	Tláhuac	Partida genérica	2023	FEDERALES (APORTACIONES, SUBSIDIOS Y CONVENIOS)	Aportaciones Federales para Entidades Federativas y Municipios	33	FORTAMUN	I005	FORTAMUN	Alcaldía Tláhuac			1 - Gasto corriente	799 - Otras erogaciones especiales	-
618	Ciudad de México	Tláhuac	Partida genérica	2023	FEDERALES (APORTACIONES, SUBSIDIOS Y CONVENIOS)	Aportaciones Federales para Entidades Federativas y Municipios	33	FORTAMUN	I005	FORTAMUN	Alcaldía Tláhuac			1 - Gasto corriente	396 - Otros gastos por responsabilidades	1,461,295.00
619	Ciudad de México	Tláhuac	Partida genérica	2023	FEDERALES (APORTACIONES, SUBSIDIOS Y CONVENIOS)	Aportaciones Federales para Entidades Federativas y Municipios	33	FORTAMUN	I005	FORTAMUN	Alcaldía Tláhuac			1 - Gasto corriente	382 - Gastos de orden social y cultural	843,885.00
620	Ciudad de México	Tláhuac	Partida genérica	2023	FEDERALES (APORTACIONES, SUBSIDIOS Y CONVENIOS)	Aportaciones Federales para Entidades Federativas y Municipios	33	FORTAMUN	I005	FORTAMUN	Alcaldía Tláhuac			1 - Gasto corriente	345 - Seguro de bienes patrimoniales	10,322,262.00
621	Ciudad de México	Tláhuac	Partida genérica	2023	FEDERALES (APORTACIONES, SUBSIDIOS Y CONVENIOS)	Aportaciones Federales para Entidades Federativas y Municipios	33	FORTAMUN	I005	FORTAMUN	Alcaldía Tláhuac			1 - Gasto corriente	338 - Servicios de vigilancia	115,160,191.00
622	Ciudad de México	Tláhuac	Partida genérica	2023	FEDERALES (APORTACIONES, SUBSIDIOS Y CONVENIOS)	Aportaciones Federales para Entidades Federativas y Municipios	33	FORTAMUN	I005	FORTAMUN	Alcaldía Tláhuac			1 - Gasto corriente	336 - Servicios de apoyo administrativo, traducción, fotocopiado e impresión	803,050.00
623	Ciudad de México	Tláhuac	Partida genérica	2023	FEDERALES (APORTACIONES, SUBSIDIOS Y CONVENIOS)	Aportaciones Federales para Entidades Federativas y Municipios	33	FORTAMUN	I005	FORTAMUN	Alcaldía Tláhuac			1 - Gasto corriente	319 - Servicios integrales y otros servicios	958,552.00
624	Ciudad de México	Tláhuac	Partida genérica	2023	FEDERALES (APORTACIONES, SUBSIDIOS Y CONVENIOS)	Aportaciones Federales para Entidades Federativas y Municipios	33	FORTAMUN	I005	FORTAMUN	Alcaldía Tláhuac			1 - Gasto corriente	313 - Agua	7,642,615.00
625	Ciudad de México	Tláhuac	Partida genérica	2023	FEDERALES (APORTACIONES, SUBSIDIOS Y CONVENIOS)	Aportaciones Federales para Entidades Federativas y Municipios	33	FORTAMUN	I005	FORTAMUN	Alcaldía Tláhuac			1 - Gasto corriente	239 - Otros productos adquiridos como materia prima	1,110,419.00
626	Ciudad de México	Tláhuac	Partida genérica	2023	FEDERALES (APORTACIONES, SUBSIDIOS Y CONVENIOS)	Aportaciones Federales para Entidades Federativas y Municipios	33	FORTAMUN	I005	FORTAMUN	Alcaldía Tláhuac			1 - Gasto corriente	221 - Productos alimenticios para personas	3,500,000.00

No.	Modificado	Recaudado (Ministrado)	Comprometido	Devengado	Ejercido	Pagado	Contratos	Proyectos	Pagado SHCP	Pagado EF	ESTATUS	Observaciones (Captura)
616	62,753,786.00	15,688,446.00	11,191,658.87	11,191,658.87	11,191,658.87	11,191,658.87	Sin Contratos	Sin Proyectos	N/A	N/A	Validado	
617	228,126.92	228,126.92	-	-	-	-	Sin Contratos	Sin Proyectos	N/A	N/A	Validado	Incluye intereses por un monto de 228126.93
618	1,461,295.00	379,325.00	193,122.16	193,122.16	193,122.16	193,122.16	Sin Contratos	Sin Proyectos	N/A	N/A	Validado	
619	843,885.00	843,885.00	-	-	-	-	Sin Contratos	Sin Proyectos	N/A	N/A	Validado	
620	10,322,262.00	2,580,567.00	1,022,029.77	1,022,029.77	1,022,029.77	1,022,029.77	Sin Contratos	Sin Proyectos	N/A	N/A	Validado	
621	115,160,191.00	34,790,049.00	10,136,484.88	10,136,484.88	10,136,484.88	10,136,484.88	Sin Contratos	Sin Proyectos	N/A	N/A	Validado	
622	803,050.00	803,050.00	95,205.77	95,205.77	95,205.77	95,205.77	Sin Contratos	Sin Proyectos	N/A	N/A	Validado	
623	958,552.00	239,837.00	28,643.10	28,643.10	28,643.10	28,643.10	Sin Contratos	Sin Proyectos	N/A	N/A	Validado	
624	7,642,615.00	7,642,615.00	2,745,482.00	2,745,482.00	2,745,482.00	2,745,482.00	Sin Contratos	Sin Proyectos	N/A	N/A	Validado	
625	1,110,419.00	919,954.00	-	-	-	-	Sin Contratos	Sin Proyectos	N/A	N/A	Validado	
626	3,500,000.00	875,001.00	-	-	-	-	Sin Contratos	Sin Proyectos	N/A	N/A	Validado	

No.	Entidad	Municipio	Tipo de Registro	Ciclo de Recurso	Tipo de Recurso	Descripción Ramo	Clave Ramo	Descripción Programa	Clave Programa	Programa Fondo Convenio - Específico	Dependencia Ejecutora	Rendimiento Financiero	Reintegro	Tipo de Gasto	Partida	Aprobado
627	Ciudad de México	Tláhuac	Partida genérica	2023	FEDERALES (APORTACIONES, SUBSIDIOS Y CONVENIOS)	Aportaciones Federales para Entidades Federativas y Municipios	33	FORTAMUN	I005	FORTAMUN	Alcaldía Tláhuac			1 - Gasto corriente	214 - Materiales, útiles y equipos menores de tecnologías de la información y comunicaciones	4,700,000.00
628	Ciudad de México	Tlalpan	Programa presupuestario	2023	FEDERALES (APORTACIONES, SUBSIDIOS Y CONVENIOS)	Aportaciones Federales para Entidades Federativas y Municipios	33	FAIS Municipal y de las Demarcaciones Territoriales del Distrito Federal	I004	Sin Especificar	Sin Especificar	236,774.39	-		Total del Programa Presupuestario	218,837,041.08
629	Ciudad de México	Tlalpan	Partida genérica	2023	FEDERALES (APORTACIONES, SUBSIDIOS Y CONVENIOS)	Aportaciones Federales para Entidades Federativas y Municipios	33	FAIS Municipal y de las Demarcaciones Territoriales del Distrito Federal	I004	FAIS Municipal	Alcaldía Tlalpan			1 - Gasto corriente	799 - Otras erogaciones especiales	-
630	Ciudad de México	Tlalpan	Partida genérica	2023	FEDERALES (APORTACIONES, SUBSIDIOS Y CONVENIOS)	Aportaciones Federales para Entidades Federativas y Municipios	33	FAIS Municipal y de las Demarcaciones Territoriales del Distrito Federal	I004	FAIS Municipal	Alcaldía Tlalpan			2 - Gasto de Inversión	614 - División de terrenos y construcción de obras de urbanización	145,890,662.08
631	Ciudad de México	Tlalpan	Partida genérica	2023	FEDERALES (APORTACIONES, SUBSIDIOS Y CONVENIOS)	Aportaciones Federales para Entidades Federativas y Municipios	33	FAIS Municipal y de las Demarcaciones Territoriales del Distrito Federal	I004	FAIS Municipal	Alcaldía Tlalpan			2 - Gasto de Inversión	612 - Edificación no habitacional	72,946,379.00
632	Ciudad de México	Tlalpan	Programa presupuestario	2023	FEDERALES (APORTACIONES, SUBSIDIOS Y CONVENIOS)	Aportaciones Federales para Entidades Federativas y Municipios	33	FORTAMUN	I005	Sin Especificar	Sin Especificar	407,002.63	-		Total del Programa Presupuestario	716,167,041.00
633	Ciudad de México	Tlalpan	Partida genérica	2023	FEDERALES (APORTACIONES, SUBSIDIOS Y CONVENIOS)	Aportaciones Federales para Entidades Federativas y Municipios	33	FORTAMUN	I005	FORTAMUN	Alcaldía Tlalpan			1 - Gasto corriente	211 - Materiales, útiles y equipos menores de oficina	-
634	Ciudad de México	Tlalpan	Partida genérica	2023	FEDERALES (APORTACIONES, SUBSIDIOS Y CONVENIOS)	Aportaciones Federales para Entidades Federativas y Municipios	33	FORTAMUN	I005	FORTAMUN	Alcaldía Tlalpan			2 - Gasto de Inversión	325 - Arrendamiento de equipo de transporte	150,885,288.00
635	Ciudad de México	Tlalpan	Partida genérica	2023	FEDERALES (APORTACIONES, SUBSIDIOS Y CONVENIOS)	Aportaciones Federales para Entidades Federativas y Municipios	33	FORTAMUN	I005	FORTAMUN	Alcaldía Tlalpan			2 - Gasto de Inversión	311 - Energía eléctrica	52,831,263.00
636	Ciudad de México	Tlalpan	Partida genérica	2023	FEDERALES (APORTACIONES, SUBSIDIOS Y CONVENIOS)	Aportaciones Federales para Entidades Federativas y Municipios	33	FORTAMUN	I005	FORTAMUN	Alcaldía Tlalpan			2 - Gasto de Inversión	241 - Productos minerales no metálicos	12,000,000.00
637	Ciudad de México	Tlalpan	Partida genérica	2023	FEDERALES (APORTACIONES, SUBSIDIOS Y CONVENIOS)	Aportaciones Federales para Entidades Federativas y Municipios	33	FORTAMUN	I005	FORTAMUN	Alcaldía Tlalpan			1 - Gasto corriente	396 - Otros gastos por responsabilidades	4,110,097.00

No.	Modificado	Recaudado (Ministrado)	Comprometido	Devengado	Ejercido	Pagado	Contratos	Proyectos	Pagado SHCP	Pagado EF	ESTATUS	Observaciones (Captura)
627	4,700,000.00	-	-	-	-	-	Sin Contratos	Sin Proyectos	N/A	N/A	Validado	
628	219,073,815.47	65,887,886.71	-	-	-	-			N/A	N/A		
629	236,774.39	236,774.39	-	-	-	-	Sin Contratos	Sin Proyectos	N/A	N/A	Validado	236,774.39 recursos de rendimientos financieros.
630	145,890,662.08	32,825,556.16	-	-	-	-	Sin Contratos	Sin Proyectos	N/A	N/A	Validado	
631	72,946,379.00	32,825,556.16	-	-	-	-	Sin Contratos	Sin Proyectos	N/A	N/A	Validado	
632	716,574,043.63	179,448,763.63	574,171,355.37	120,093,002.91	120,093,002.91	120,093,002.91			N/A	N/A		
633	407,002.63	407,002.63	-	-	-	-	Sin Contratos	Sin Proyectos	N/A	N/A	Validado	407,002.63 recursos de rendimientos financieros.
634	150,885,288.00	37,721,327.00	43,749,993.25	14,405,772.99	14,405,772.99	14,405,772.99	Sin Contratos	Sin Proyectos	N/A	N/A	Validado	
635	52,831,263.00	13,207,815.00	43,715,600.13	5,991,790.00	5,991,790.00	5,991,790.00	Sin Contratos	Sin Proyectos	N/A	N/A	Validado	
636	12,000,000.00	3,000,000.00	12,000,000.00	-	-	-	Sin Contratos	Sin Proyectos	N/A	N/A	Validado	
637	4,110,097.00	1,027,524.00	2,029,804.81	338,300.80	338,300.80	338,300.80	Sin Contratos	Sin Proyectos	N/A	N/A	Validado	

No.	Entidad	Municipio	Tipo de Registro	Ciclo de Recurso	Tipo de Recurso	Descripción Ramo	Clave Ramo	Descripción Programa	Clave Programa	Programa Fondo Convenio - Específico	Dependencia Ejecutora	Rendimiento Financiero	Reintegro	Tipo de Gasto	Partida	Aprobado
638	Ciudad de México	Tlalpan	Partida genérica	2023	FEDERALES (APORTACIONES, SUBSIDIOS Y CONVENIOS)	Aportaciones Federales para Entidades Federativas y Municipios	33	FORTAMUN	I005	FORTAMUN	Alcaldía Tlalpan			1 - Gasto corriente	358 - Servicios de limpieza y manejo de desechos	17,999,181.00
639	Ciudad de México	Tlalpan	Partida genérica	2023	FEDERALES (APORTACIONES, SUBSIDIOS Y CONVENIOS)	Aportaciones Federales para Entidades Federativas y Municipios	33	FORTAMUN	I005	FORTAMUN	Alcaldía Tlalpan			1 - Gasto corriente	345 - Seguro de bienes patrimoniales	17,311,599.00
640	Ciudad de México	Tlalpan	Partida genérica	2023	FEDERALES (APORTACIONES, SUBSIDIOS Y CONVENIOS)	Aportaciones Federales para Entidades Federativas y Municipios	33	FORTAMUN	I005	FORTAMUN	Alcaldía Tlalpan			1 - Gasto corriente	338 - Servicios de vigilancia	183,444,022.00
641	Ciudad de México	Tlalpan	Partida genérica	2023	FEDERALES (APORTACIONES, SUBSIDIOS Y CONVENIOS)	Aportaciones Federales para Entidades Federativas y Municipios	33	FORTAMUN	I005	FORTAMUN	Alcaldía Tlalpan			1 - Gasto corriente	336 - Servicios de apoyo administrativo, traducción, fotocopiado e impresión	2,338,970.00
642	Ciudad de México	Tlalpan	Partida genérica	2023	FEDERALES (APORTACIONES, SUBSIDIOS Y CONVENIOS)	Aportaciones Federales para Entidades Federativas y Municipios	33	FORTAMUN	I005	FORTAMUN	Alcaldía Tlalpan			1 - Gasto corriente	319 - Servicios integrales y otros servicios	4,841,000.00
643	Ciudad de México	Tlalpan	Partida genérica	2023	FEDERALES (APORTACIONES, SUBSIDIOS Y CONVENIOS)	Aportaciones Federales para Entidades Federativas y Municipios	33	FORTAMUN	I005	FORTAMUN	Alcaldía Tlalpan			1 - Gasto corriente	313 - Agua	8,628,858.00
644	Ciudad de México	Tlalpan	Partida genérica	2023	FEDERALES (APORTACIONES, SUBSIDIOS Y CONVENIOS)	Aportaciones Federales para Entidades Federativas y Municipios	33	FORTAMUN	I005	FORTAMUN	Alcaldía Tlalpan			1 - Gasto corriente	311 - Energía eléctrica	159,653,280.00
645	Ciudad de México	Tlalpan	Partida genérica	2023	FEDERALES (APORTACIONES, SUBSIDIOS Y CONVENIOS)	Aportaciones Federales para Entidades Federativas y Municipios	33	FORTAMUN	I005	FORTAMUN	Alcaldía Tlalpan			1 - Gasto corriente	261 - Combustibles, lubricantes y aditivos	102,123,483.00
646	Ciudad de México	Xochimilco	Programa presupuestario	2023	FEDERALES (APORTACIONES, SUBSIDIOS Y CONVENIOS)	Aportaciones Federales para Entidades Federativas y Municipios	33	FAIS Municipal y de las Demarcaciones Territoriales del Distrito Federal	I004	Sin Especificar	Sin Especificar	196,633.09			Total del Programa Presupuestario	193,622,883.31
647	Ciudad de México	Xochimilco	Partida genérica	2023	FEDERALES (APORTACIONES, SUBSIDIOS Y CONVENIOS)	Aportaciones Federales para Entidades Federativas y Municipios	33	FAIS Municipal y de las Demarcaciones Territoriales del Distrito Federal	I004	FAIS Municipal y de las Demarcaciones Territoriales del Distrito Federal	Alcaldía Xochimilco			2 - Gasto de Inversión	612 - Edificación no habitacional	53,622,883.31
648	Ciudad de México	Xochimilco	Partida genérica	2023	FEDERALES (APORTACIONES, SUBSIDIOS Y CONVENIOS)	Aportaciones Federales para Entidades Federativas y Municipios	33	FAIS Municipal y de las Demarcaciones Territoriales del Distrito Federal	I004	FAIS Municipal y de las Demarcaciones Territoriales del Distrito Federal	Alcaldía Xochimilco			1 - Gasto corriente	799 - Otras erogaciones especiales	-

No.	Modificado	Recaudado (Ministrado)	Comprometido	Devengado	Ejercido	Pagado	Contratos	Proyectos	Pagado SHCP	Pagado EF	ESTATUS	Observaciones (Captura)
638	17,999,181.00	4,499,795.00	13,771,381.42	1,687,302.71	1,687,302.71	1,687,302.71	Sin Contratos	Sin Proyectos	N/A	N/A	Validado	
639	17,311,599.00	4,327,899.00	8,364,423.16	1,798,669.65	1,798,669.65	1,798,669.65	Sin Contratos	Sin Proyectos	N/A	N/A	Validado	
640	183,444,022.00	45,861,005.00	183,441,294.60	29,846,850.36	29,846,850.36	29,846,850.36	Sin Contratos	Sin Proyectos	N/A	N/A	Validado	
641	2,338,970.00	584,742.00	2,338,970.00	287,457.67	287,457.67	287,457.67	Sin Contratos	Sin Proyectos	N/A	N/A	Validado	
642	4,841,000.00	1,210,250.00	-	-	-	-	Sin Contratos	Sin Proyectos	N/A	N/A	Validado	
643	8,628,858.00	2,157,214.00	2,983,125.00	2,983,125.00	2,983,125.00	2,983,125.00	Sin Contratos	Sin Proyectos	N/A	N/A	Validado	
644	159,653,280.00	39,913,320.00	159,653,280.00	40,307,539.46	40,307,539.46	40,307,539.46	Sin Contratos	Sin Proyectos	N/A	N/A	Validado	
645	102,123,483.00	25,530,870.00	102,123,483.00	22,446,194.27	22,446,194.27	22,446,194.27	Sin Contratos	Sin Proyectos	N/A	N/A	Validado	
646	193,819,516.40	58,283,498.08	-	-	-	-			N/A	N/A		
647	53,622,883.31	16,086,865.00	-	-	-	-	Sin Contratos	Sin Proyectos	N/A	N/A	Validado	
648	196,633.09	196,633.08	-	-	-	-	Sin Contratos	Sin Proyectos	N/A	N/A	Validado	En esta partida se tienen rendimientos por la cantidad de \$ 196,633.09

No.	Entidad	Municipio	Tipo de Registro	Ciclo de Recurso	Tipo de Recurso	Descripción Ramo	Clave Ramo	Descripción Programa	Clave Programa	Programa Fondo Convenio - Específico	Dependencia Ejecutora	Rendimiento Financiero	Reintegro	Tipo de Gasto	Partida	Aprobado
649	Ciudad de México	Xochimilco	Partida genérica	2023	FEDERALES (APORTACIONES, SUBSIDIOS Y CONVENIOS)	Aportaciones Federales para Entidades Federativas y Municipios	33	FAIS Municipal y de las Demarcaciones Territoriales del Distrito Federal	1004	FAIS Municipal y de las Demarcaciones Territoriales del Distrito Federal	Alcaldía Xochimilco			2 - Gasto de Inversión	614 - División de terrenos y construcción de obras de urbanización	140,000,000.00
650	Ciudad de México	Xochimilco	Programa presupuestario	2023	FEDERALES (APORTACIONES, SUBSIDIOS Y CONVENIOS)	Aportaciones Federales para Entidades Federativas y Municipios	33	FORTAMUN	1005	Sin Especificar	Sin Especificar	257,123.03			Total del Programa Presupuestario	452,436,979.00
651	Ciudad de México	Xochimilco	Partida genérica	2023	FEDERALES (APORTACIONES, SUBSIDIOS Y CONVENIOS)	Aportaciones Federales para Entidades Federativas y Municipios	33	FORTAMUN	1005	FORTAMUN	Alcaldía Xochimilco			1 - Gasto corriente	211 - Materiales, útiles y equipos menores de oficina	2,200,000.00
652	Ciudad de México	Xochimilco	Partida genérica	2023	FEDERALES (APORTACIONES, SUBSIDIOS Y CONVENIOS)	Aportaciones Federales para Entidades Federativas y Municipios	33	FORTAMUN	1005	FORTAMUN	Alcaldía Xochimilco			2 - Gasto de Inversión	515 - Equipo de cómputo y de tecnologías de la información	200,000.00
653	Ciudad de México	Xochimilco	Partida genérica	2023	FEDERALES (APORTACIONES, SUBSIDIOS Y CONVENIOS)	Aportaciones Federales para Entidades Federativas y Municipios	33	FORTAMUN	1005	FORTAMUN	Alcaldía Xochimilco			2 - Gasto de Inversión	357 - Instalación, reparación y mantenimiento de maquinaria, otros equipos y herramienta	7,300,000.00
654	Ciudad de México	Xochimilco	Partida genérica	2023	FEDERALES (APORTACIONES, SUBSIDIOS Y CONVENIOS)	Aportaciones Federales para Entidades Federativas y Municipios	33	FORTAMUN	1005	FORTAMUN	Alcaldía Xochimilco			2 - Gasto de Inversión	355 - Reparación y mantenimiento de equipo de transporte	9,000,000.00
655	Ciudad de México	Xochimilco	Partida genérica	2023	FEDERALES (APORTACIONES, SUBSIDIOS Y CONVENIOS)	Aportaciones Federales para Entidades Federativas y Municipios	33	FORTAMUN	1005	FORTAMUN	Alcaldía Xochimilco			2 - Gasto de Inversión	336 - Servicios de apoyo administrativo, traducción, fotocopiado e impresión	824,000.00
656	Ciudad de México	Xochimilco	Partida genérica	2023	FEDERALES (APORTACIONES, SUBSIDIOS Y CONVENIOS)	Aportaciones Federales para Entidades Federativas y Municipios	33	FORTAMUN	1005	FORTAMUN	Alcaldía Xochimilco			2 - Gasto de Inversión	261 - Combustibles, lubricantes y aditivos	79,131,238.00
657	Ciudad de México	Xochimilco	Partida genérica	2023	FEDERALES (APORTACIONES, SUBSIDIOS Y CONVENIOS)	Aportaciones Federales para Entidades Federativas y Municipios	33	FORTAMUN	1005	FORTAMUN	Alcaldía Xochimilco			2 - Gasto de Inversión	256 - Fibras sintéticas, hules, plásticos y derivados	2,005,219.00
658	Ciudad de México	Xochimilco	Partida genérica	2023	FEDERALES (APORTACIONES, SUBSIDIOS Y CONVENIOS)	Aportaciones Federales para Entidades Federativas y Municipios	33	FORTAMUN	1005	FORTAMUN	Alcaldía Xochimilco			2 - Gasto de Inversión	249 - Otros materiales y artículos de construcción y reparación	8,500,000.00
659	Ciudad de México	Xochimilco	Partida genérica	2023	FEDERALES (APORTACIONES, SUBSIDIOS Y CONVENIOS)	Aportaciones Federales para Entidades Federativas y Municipios	33	FORTAMUN	1005	FORTAMUN	Alcaldía Xochimilco			2 - Gasto de Inversión	246 - Material eléctrico y electrónico	18,500,000.00

No.	Modificado	Recaudado (Ministrado)	Comprometido	Devengado	Ejercido	Pagado	Contratos	Proyectos	Pagado SHCP	Pagado EF	ESTATUS	Observaciones (Captura)
649	140,000,000.00	42,000,000.00	-	-	-	-	Sin Contratos	Sin Proyectos	N/A	N/A	Validado	
650	452,694,102.03	113,366,369.03	114,361,081.00	114,361,081.00	67,086,308.45	67,086,308.45			N/A	N/A		
651	2,200,000.00	550,000.00	833,462.90	833,462.90	833,462.90	833,462.90	Sin Contratos	Sin Proyectos	N/A	N/A	Validado	
652	200,000.00	50,000.00	-	-	-	-	Sin Contratos	Sin Proyectos	N/A	N/A	Validado	
653	7,300,000.00	1,825,000.00	2,000,000.00	2,000,000.00	420,000.00	420,000.00	Sin Contratos	Sin Proyectos	N/A	N/A	Validado	
654	9,000,000.00	2,250,000.00	4,907,873.10	4,907,873.10	1,189,142.74	1,189,142.74	Sin Contratos	Sin Proyectos	N/A	N/A	Validado	
655	824,000.00	206,000.00	149,818.00	149,818.00	98,379.81	98,379.81	Sin Contratos	Sin Proyectos	N/A	N/A	Validado	
656	79,131,238.00	19,782,810.00	15,057,290.00	15,057,290.00	14,809,959.16	14,809,959.16	Sin Contratos	Sin Proyectos	N/A	N/A	Validado	
657	2,005,219.00	501,305.00	368,855.00	368,855.00	-	-	Sin Contratos	Sin Proyectos	N/A	N/A	Validado	
658	8,500,000.00	2,125,000.00	2,693,809.00	2,693,809.00	-	-	Sin Contratos	Sin Proyectos	N/A	N/A	Validado	
659	18,500,000.00	4,625,000.00	6,763,636.00	6,763,636.00	4,990,320.00	4,990,320.00	Sin Contratos	Sin Proyectos	N/A	N/A	Validado	

No.	Entidad	Municipio	Tipo de Registro	Ciclo de Recurso	Tipo de Recurso	Descripción Ramo	Clave Ramo	Descripción Programa	Clave Programa	Programa Fondo Convenio - Específico	Dependencia Ejecutora	Rendimiento Financiero	Reintegro	Tipo de Gasto	Partida	Aprobado
660	Ciudad de México	Xochimilco	Partida genérica	2023	FEDERALES (APORTACIONES, SUBSIDIOS Y CONVENIOS)	Aportaciones Federales para Entidades Federativas y Municipios	33	FORTAMUN	I005	FORTAMUN	Alcaldía Xochimilco			2 - Gasto de Inversión	241 - Productos minerales no metálicos	17,200,000.00
661	Ciudad de México	Xochimilco	Partida genérica	2023	FEDERALES (APORTACIONES, SUBSIDIOS Y CONVENIOS)	Aportaciones Federales para Entidades Federativas y Municipios	33	FORTAMUN	I005	FORTAMUN	Alcaldía Xochimilco			1 - Gasto corriente	799 - Otras erogaciones especiales	-
662	Ciudad de México	Xochimilco	Partida genérica	2023	FEDERALES (APORTACIONES, SUBSIDIOS Y CONVENIOS)	Aportaciones Federales para Entidades Federativas y Municipios	33	FORTAMUN	I005	FORTAMUN	Alcaldía Xochimilco			1 - Gasto corriente	396 - Otros gastos por responsabilidades	5,583,630.00
663	Ciudad de México	Xochimilco	Partida genérica	2023	FEDERALES (APORTACIONES, SUBSIDIOS Y CONVENIOS)	Aportaciones Federales para Entidades Federativas y Municipios	33	FORTAMUN	I005	FORTAMUN	Alcaldía Xochimilco			1 - Gasto corriente	392 - Impuestos y derechos	1,000,000.00
664	Ciudad de México	Xochimilco	Partida genérica	2023	FEDERALES (APORTACIONES, SUBSIDIOS Y CONVENIOS)	Aportaciones Federales para Entidades Federativas y Municipios	33	FORTAMUN	I005	FORTAMUN	Alcaldía Xochimilco			1 - Gasto corriente	359 - Servicios de jardinería y fumigación	330,000.00
665	Ciudad de México	Xochimilco	Partida genérica	2023	FEDERALES (APORTACIONES, SUBSIDIOS Y CONVENIOS)	Aportaciones Federales para Entidades Federativas y Municipios	33	FORTAMUN	I005	FORTAMUN	Alcaldía Xochimilco			1 - Gasto corriente	358 - Servicios de limpieza y manejo de desechos	3,500,000.00
666	Ciudad de México	Xochimilco	Partida genérica	2023	FEDERALES (APORTACIONES, SUBSIDIOS Y CONVENIOS)	Aportaciones Federales para Entidades Federativas y Municipios	33	FORTAMUN	I005	FORTAMUN	Alcaldía Xochimilco			1 - Gasto corriente	355 - Reparación y mantenimiento de equipo de transporte	3,000,000.00
667	Ciudad de México	Xochimilco	Partida genérica	2023	FEDERALES (APORTACIONES, SUBSIDIOS Y CONVENIOS)	Aportaciones Federales para Entidades Federativas y Municipios	33	FORTAMUN	I005	FORTAMUN	Alcaldía Xochimilco			1 - Gasto corriente	353 - Instalación, reparación y mantenimiento de equipo de cómputo y tecnología de la información	600,000.00
668	Ciudad de México	Xochimilco	Partida genérica	2023	FEDERALES (APORTACIONES, SUBSIDIOS Y CONVENIOS)	Aportaciones Federales para Entidades Federativas y Municipios	33	FORTAMUN	I005	FORTAMUN	Alcaldía Xochimilco			1 - Gasto corriente	345 - Seguro de bienes patrimoniales	17,364,947.00
669	Ciudad de México	Xochimilco	Partida genérica	2023	FEDERALES (APORTACIONES, SUBSIDIOS Y CONVENIOS)	Aportaciones Federales para Entidades Federativas y Municipios	33	FORTAMUN	I005	FORTAMUN	Alcaldía Xochimilco			1 - Gasto corriente	338 - Servicios de vigilancia	96,302,470.00
670	Ciudad de México	Xochimilco	Partida genérica	2023	FEDERALES (APORTACIONES, SUBSIDIOS Y CONVENIOS)	Aportaciones Federales para Entidades Federativas y Municipios	33	FORTAMUN	I005	FORTAMUN	Alcaldía Xochimilco			1 - Gasto corriente	329 - Otros arrendamientos	2,000,000.00

No.	Modificado	Recaudado (Ministrado)	Comprometido	Devengado	Ejercido	Pagado	Contratos	Proyectos	Pagado SHCP	Pagado EF	ESTATUS	Observaciones (Captura)
660	17,200,000.00	4,300,000.00	3,127,272.00	3,127,272.00	-	-	Sin Contratos	Sin Proyectos	N/A	N/A	Validado	
661	257,123.03	257,123.03	-	-	-	-	Sin Contratos	Sin Proyectos	N/A	N/A	Validado	En esta partida se tienen rendimientos por la cantidad de \$ 257,123.03
662	5,583,630.00	1,395,908.00	1,015,206.00	1,015,206.00	412,215.92	412,215.92	Sin Contratos	Sin Proyectos	N/A	N/A	Validado	
663	1,000,000.00	250,000.00	881,532.00	881,532.00	664,559.00	664,559.00	Sin Contratos	Sin Proyectos	N/A	N/A	Validado	
664	330,000.00	82,500.00	60,000.00	60,000.00	-	-	Sin Contratos	Sin Proyectos	N/A	N/A	Validado	
665	3,500,000.00	875,000.00	1,783,027.00	1,783,027.00	-	-	Sin Contratos	Sin Proyectos	N/A	N/A	Validado	
666	3,000,000.00	750,000.00	545,454.00	545,454.00	539,910.19	539,910.19	Sin Contratos	Sin Proyectos	N/A	N/A	Validado	
667	600,000.00	150,000.00	109,090.00	109,090.00	-	-	Sin Contratos	Sin Proyectos	N/A	N/A	Validado	
668	17,364,947.00	4,341,237.00	3,157,264.00	3,157,264.00	2,007,943.93	2,007,943.93	Sin Contratos	Sin Proyectos	N/A	N/A	Validado	
669	96,302,470.00	24,075,617.00	17,509,540.00	17,509,540.00	-	-	Sin Contratos	Sin Proyectos	N/A	N/A	Validado	
670	2,000,000.00	500,000.00	363,636.00	363,636.00	337,207.61	337,207.61	Sin Contratos	Sin Proyectos	N/A	N/A	Validado	

No.	Entidad	Municipio	Tipo de Registro	Ciclo de Recurso	Tipo de Recurso	Descripción Ramo	Clave Ramo	Descripción Programa	Clave Programa	Programa Fondo Convenio - Específico	Dependencia Ejecutora	Rendimiento Financiero	Reintegro	Tipo de Gasto	Partida	Aprobado
671	Ciudad de México	Xochimilco	Partida genérica	2023	FEDERALES (APORTACIONES, SUBSIDIOS Y CONVENIOS)	Aportaciones Federales para Entidades Federativas y Municipios	33	FORTAMUN	I005	FORTAMUN	Alcaldía Xochimilco			1 - Gasto corriente	319 - Servicios integrales y otros servicios	1,926,100.00
672	Ciudad de México	Xochimilco	Partida genérica	2023	FEDERALES (APORTACIONES, SUBSIDIOS Y CONVENIOS)	Aportaciones Federales para Entidades Federativas y Municipios	33	FORTAMUN	I005	FORTAMUN	Alcaldía Xochimilco			1 - Gasto corriente	317 - Servicios de acceso de Internet, redes y procesamiento de información	900,000.00
673	Ciudad de México	Xochimilco	Partida genérica	2023	FEDERALES (APORTACIONES, SUBSIDIOS Y CONVENIOS)	Aportaciones Federales para Entidades Federativas y Municipios	33	FORTAMUN	I005	FORTAMUN	Alcaldía Xochimilco			1 - Gasto corriente	314 - Telefonía tradicional	1,327,540.00
674	Ciudad de México	Xochimilco	Partida genérica	2023	FEDERALES (APORTACIONES, SUBSIDIOS Y CONVENIOS)	Aportaciones Federales para Entidades Federativas y Municipios	33	FORTAMUN	I005	FORTAMUN	Alcaldía Xochimilco			1 - Gasto corriente	313 - Agua	23,801,512.00
675	Ciudad de México	Xochimilco	Partida genérica	2023	FEDERALES (APORTACIONES, SUBSIDIOS Y CONVENIOS)	Aportaciones Federales para Entidades Federativas y Municipios	33	FORTAMUN	I005	FORTAMUN	Alcaldía Xochimilco			1 - Gasto corriente	312 - Gas	1,900,000.00
676	Ciudad de México	Xochimilco	Partida genérica	2023	FEDERALES (APORTACIONES, SUBSIDIOS Y CONVENIOS)	Aportaciones Federales para Entidades Federativas y Municipios	33	FORTAMUN	I005	FORTAMUN	Alcaldía Xochimilco			1 - Gasto corriente	311 - Energía eléctrica	140,640,323.00
677	Ciudad de México	Xochimilco	Partida genérica	2023	FEDERALES (APORTACIONES, SUBSIDIOS Y CONVENIOS)	Aportaciones Federales para Entidades Federativas y Municipios	33	FORTAMUN	I005	FORTAMUN	Alcaldía Xochimilco			1 - Gasto corriente	298 - Refacciones y accesorios menores de maquinaria y otros equipos	700,000.00
678	Ciudad de México	Xochimilco	Partida genérica	2023	FEDERALES (APORTACIONES, SUBSIDIOS Y CONVENIOS)	Aportaciones Federales para Entidades Federativas y Municipios	33	FORTAMUN	I005	FORTAMUN	Alcaldía Xochimilco			1 - Gasto corriente	296 - Refacciones y accesorios menores de equipo de transporte	1,500,000.00
679	Ciudad de México	Xochimilco	Partida genérica	2023	FEDERALES (APORTACIONES, SUBSIDIOS Y CONVENIOS)	Aportaciones Federales para Entidades Federativas y Municipios	33	FORTAMUN	I005	FORTAMUN	Alcaldía Xochimilco			1 - Gasto corriente	291 - Herramientas menores	100,000.00
680	Ciudad de México	Xochimilco	Partida genérica	2023	FEDERALES (APORTACIONES, SUBSIDIOS Y CONVENIOS)	Aportaciones Federales para Entidades Federativas y Municipios	33	FORTAMUN	I005	FORTAMUN	Alcaldía Xochimilco			1 - Gasto corriente	249 - Otros materiales y artículos de construcción y reparación	800,000.00
681	Ciudad de México	Xochimilco	Partida genérica	2023	FEDERALES (APORTACIONES, SUBSIDIOS Y CONVENIOS)	Aportaciones Federales para Entidades Federativas y Municipios	33	FORTAMUN	I005	FORTAMUN	Alcaldía Xochimilco			1 - Gasto corriente	247 - Artículos metálicos para la construcción	100,000.00

No.	Modificado	Recaudado (Ministrado)	Comprometido	Devengado	Ejercido	Pagado	Contratos	Proyectos	Pagado SHCP	Pagado EF	ESTATUS	Observaciones (Captura)
671	1,926,100.00	481,525.00	350,200.00	350,200.00	-	-	Sin Contratos	Sin Proyectos	N/A	N/A	Validado	
672	900,000.00	225,000.00	163,636.00	163,636.00	-	-	Sin Contratos	Sin Proyectos	N/A	N/A	Validado	
673	1,327,540.00	331,885.00	241,370.00	241,370.00	-	-	Sin Contratos	Sin Proyectos	N/A	N/A	Validado	
674	23,801,512.00	5,950,378.00	9,520,604.00	9,520,604.00	8,243,771.00	8,243,771.00	Sin Contratos	Sin Proyectos	N/A	N/A	Validado	
675	1,900,000.00	475,000.00	345,454.00	345,454.00	301,404.54	301,404.54	Sin Contratos	Sin Proyectos	N/A	N/A	Validado	
676	140,640,323.00	35,160,081.00	40,985,484.00	40,985,484.00	31,680,504.26	31,680,504.26	Sin Contratos	Sin Proyectos	N/A	N/A	Validado	
677	700,000.00	175,000.00	127,272.00	127,272.00	79,983.28	79,983.28	Sin Contratos	Sin Proyectos	N/A	N/A	Validado	
678	1,500,000.00	375,000.00	272,728.00	272,728.00	249,976.11	249,976.11	Sin Contratos	Sin Proyectos	N/A	N/A	Validado	
679	100,000.00	25,000.00	18,182.00	18,182.00	-	-	Sin Contratos	Sin Proyectos	N/A	N/A	Validado	
680	800,000.00	200,000.00	145,454.00	145,454.00	-	-	Sin Contratos	Sin Proyectos	N/A	N/A	Validado	
681	100,000.00	25,000.00	18,182.00	18,182.00	-	-	Sin Contratos	Sin Proyectos	N/A	N/A	Validado	

No.	Entidad	Municipio	Tipo de Registro	Ciclo de Recurso	Tipo de Recurso	Descripción Ramo	Clave Ramo	Descripción Programa	Clave Programa	Programa Fondo Convenio - Específico	Dependencia Ejecutora	Rendimiento Financiero	Reintegro	Tipo de Gasto	Partida	Aprobado
682	Ciudad de México	Xochimilco	Partida genérica	2023	FEDERALES (APORTACIONES, SUBSIDIOS Y CONVENIOS)	Aportaciones Federales para Entidades Federativas y Municipios	33	FORTAMUN	I005	FORTAMUN	Alcaldía Xochimilco			1 - Gasto corriente	246 - Material eléctrico y electrónico	200,000.00
683	Ciudad de México	Xochimilco	Partida genérica	2023	FEDERALES (APORTACIONES, SUBSIDIOS Y CONVENIOS)	Aportaciones Federales para Entidades Federativas y Municipios	33	FORTAMUN	I005	FORTAMUN	Alcaldía Xochimilco			1 - Gasto corriente	244 - Madera y productos de madera	900,000.00
684	Ciudad de México	Xochimilco	Partida genérica	2023	FEDERALES (APORTACIONES, SUBSIDIOS Y CONVENIOS)	Aportaciones Federales para Entidades Federativas y Municipios	33	FORTAMUN	I005	FORTAMUN	Alcaldía Xochimilco			1 - Gasto corriente	221 - Productos alimenticios para personas	800,000.00
685	Ciudad de México	Xochimilco	Partida genérica	2023	FEDERALES (APORTACIONES, SUBSIDIOS Y CONVENIOS)	Aportaciones Federales para Entidades Federativas y Municipios	33	FORTAMUN	I005	FORTAMUN	Alcaldía Xochimilco			1 - Gasto corriente	216 - Material de limpieza	1,400,000.00
686	Ciudad de México	Xochimilco	Partida genérica	2023	FEDERALES (APORTACIONES, SUBSIDIOS Y CONVENIOS)	Aportaciones Federales para Entidades Federativas y Municipios	33	FORTAMUN	I005	FORTAMUN	Alcaldía Xochimilco			1 - Gasto corriente	214 - Materiales, útiles y equipos menores de tecnologías de la información y comunicaciones	900,000.00
687	Ciudad de México	Benito Juárez	Programa presupuestario	2023	FEDERALES (APORTACIONES, SUBSIDIOS Y CONVENIOS)	Aportaciones Federales para Entidades Federativas y Municipios	33	FAIS Municipal y de las Demarcaciones Territoriales del Distrito Federal	I004	Sin Especificar	Sin Especificar	5,543.28			Total del Programa Presupuestario	55,358,016.05
688	Ciudad de México	Benito Juárez	Partida genérica	2023	FEDERALES (APORTACIONES, SUBSIDIOS Y CONVENIOS)	Aportaciones Federales para Entidades Federativas y Municipios	33	FAIS Municipal y de las Demarcaciones Territoriales del Distrito Federal	I004	FAIS	Alcaldía Benito Juárez			1 - Gasto corriente	799 - Otras erogaciones especiales	-
689	Ciudad de México	Benito Juárez	Partida genérica	2023	FEDERALES (APORTACIONES, SUBSIDIOS Y CONVENIOS)	Aportaciones Federales para Entidades Federativas y Municipios	33	FAIS Municipal y de las Demarcaciones Territoriales del Distrito Federal	I004	FAIS	Alcaldía Benito Juárez			2 - Gasto de Inversión	615 - Construcción de vías de comunicación	21,961,811.00
690	Ciudad de México	Benito Juárez	Partida genérica	2023	FEDERALES (APORTACIONES, SUBSIDIOS Y CONVENIOS)	Aportaciones Federales para Entidades Federativas y Municipios	33	FAIS Municipal y de las Demarcaciones Territoriales del Distrito Federal	I004	FAIS	Alcaldía Benito Juárez			2 - Gasto de Inversión	612 - Edificación no habitacional	33,396,205.05
691	Ciudad de México	Benito Juárez	Programa presupuestario	2023	FEDERALES (APORTACIONES, SUBSIDIOS Y CONVENIOS)	Aportaciones Federales para Entidades Federativas y Municipios	33	FORTAMUN	I005	Sin Especificar	Sin Especificar	252,456.55			Total del Programa Presupuestario	444,225,791.00
692	Ciudad de México	Benito Juárez	Partida genérica	2023	FEDERALES (APORTACIONES, SUBSIDIOS Y CONVENIOS)	Aportaciones Federales para Entidades Federativas y Municipios	33	FORTAMUN	I005	FORTAMUN	Alcaldía Benito Juárez			1 - Gasto corriente	338 - Servicios de vigilancia	166,196,656.00

No.	Modificado	Recaudado (Ministrado)	Comprometido	Devengado	Ejercido	Pagado	Contratos	Proyectos	Pagado SHCP	Pagado EF	ESTATUS	Observaciones (Captura)
682	200,000.00	50,000.00	36,364.00	36,364.00	-	-	Sin Contratos	Sin Proyectos	N/A	N/A	Validado	
683	900,000.00	225,000.00	163,636.00	163,636.00	-	-	Sin Contratos	Sin Proyectos	N/A	N/A	Validado	
684	800,000.00	200,000.00	227,568.00	227,568.00	227,568.00	227,568.00	Sin Contratos	Sin Proyectos	N/A	N/A	Validado	
685	1,400,000.00	350,000.00	254,546.00	254,546.00	-	-	Sin Contratos	Sin Proyectos	N/A	N/A	Validado	
686	900,000.00	225,000.00	163,636.00	163,636.00	-	-	Sin Contratos	Sin Proyectos	N/A	N/A	Validado	
687	55,363,559.33	16,612,948.10	-	-	-	-			N/A	N/A		
688	5,543.28	5,543.28	-	-	-	-	Sin Contratos	Sin Proyectos	N/A	N/A	Validado	EL RECURSOS CORRESPONDE A INTERESES GENERADOS, POR UN IMPORTE DE \$ 5,543.28.
689	21,961,811.00	6,588,542.82	-	-	-	-	Sin Contratos	Sin Proyectos	N/A	N/A	Validado	
690	33,396,205.05	10,018,862.00	-	-	-	-	Sin Contratos	Sin Proyectos	N/A	N/A	Validado	
691	444,478,247.55	111,308,904.55	111,308,904.55	69,304,614.22	69,304,614.22	69,304,614.22			N/A	N/A		
692	166,449,112.55	34,110,896.55	34,110,896.55	17,699,608.59	17,699,608.59	17,699,608.59	Sin Contratos	Sin Proyectos	N/A	N/A	Validado	

No.	Entidad	Municipio	Tipo de Registro	Ciclo de Recurso	Tipo de Recurso	Descripción Ramo	Clave Ramo	Descripción Programa	Clave Programa	Programa Fondo Convenio - Específico	Dependencia Ejecutora	Rendimiento Financiero	Reintegro	Tipo de Gasto	Partida	Aprobado
693	Ciudad de México	Benito Juárez	Partida genérica	2023	FEDERALES (APORTACIONES, SUBSIDIOS Y CONVENIOS)	Aportaciones Federales para Entidades Federativas y Municipios	33	FORTAMUN	I005	FORTAMUN	Alcaldía Benito Juárez			2 - Gasto de Inversión	311 - Energía eléctrica	184,364,161.00
694	Ciudad de México	Benito Juárez	Partida genérica	2023	FEDERALES (APORTACIONES, SUBSIDIOS Y CONVENIOS)	Aportaciones Federales para Entidades Federativas y Municipios	33	FORTAMUN	I005	FORTAMUN	Alcaldía Benito Juárez			2 - Gasto de Inversión	261 - Combustibles, lubricantes y aditivos	30,976,765.00
695	Ciudad de México	Benito Juárez	Partida genérica	2023	FEDERALES (APORTACIONES, SUBSIDIOS Y CONVENIOS)	Aportaciones Federales para Entidades Federativas y Municipios	33	FORTAMUN	I005	FORTAMUN	Alcaldía Benito Juárez			1 - Gasto corriente	396 - Otros gastos por responsabilidades	4,958,941.00
696	Ciudad de México	Benito Juárez	Partida genérica	2023	FEDERALES (APORTACIONES, SUBSIDIOS Y CONVENIOS)	Aportaciones Federales para Entidades Federativas y Municipios	33	FORTAMUN	I005	FORTAMUN	Alcaldía Benito Juárez			1 - Gasto corriente	345 - Seguro de bienes patrimoniales	25,571,881.00
697	Ciudad de México	Benito Juárez	Partida genérica	2023	FEDERALES (APORTACIONES, SUBSIDIOS Y CONVENIOS)	Aportaciones Federales para Entidades Federativas y Municipios	33	FORTAMUN	I005	FORTAMUN	Alcaldía Benito Juárez			1 - Gasto corriente	313 - Agua	32,157,387.00
698	Ciudad de México	Cuauhtémoc	Programa presupuestario	2023	FEDERALES (APORTACIONES, SUBSIDIOS Y CONVENIOS)	Aportaciones Federales para Entidades Federativas y Municipios	33	FAIS Municipal y de las Demarcaciones Territoriales del Distrito Federal	I004	Sin Especificar	Sin Especificar	57,556.12	-		Total del Programa Presupuestario	96,991,113.83
699	Ciudad de México	Cuauhtémoc	Partida genérica	2023	FEDERALES (APORTACIONES, SUBSIDIOS Y CONVENIOS)	Aportaciones Federales para Entidades Federativas y Municipios	33	FAIS Municipal y de las Demarcaciones Territoriales del Distrito Federal	I004	FAIS Municipal y de las Demarcaciones Territoriales del Distrito Federal	Alcaldía Cuauhtémoc			1 - Gasto corriente	799 - Otras erogaciones especiales	-
700	Ciudad de México	Cuauhtémoc	Partida genérica	2023	FEDERALES (APORTACIONES, SUBSIDIOS Y CONVENIOS)	Aportaciones Federales para Entidades Federativas y Municipios	33	FAIS Municipal y de las Demarcaciones Territoriales del Distrito Federal	I004	FAIS Municipal y de las Demarcaciones Territoriales del Distrito Federal	Alcaldía Cuauhtémoc			2 - Gasto de Inversión	614 - División de terrenos y construcción de obras de urbanización	43,872,658.00
701	Ciudad de México	Cuauhtémoc	Partida genérica	2023	FEDERALES (APORTACIONES, SUBSIDIOS Y CONVENIOS)	Aportaciones Federales para Entidades Federativas y Municipios	33	FAIS Municipal y de las Demarcaciones Territoriales del Distrito Federal	I004	FAIS Municipal y de las Demarcaciones Territoriales del Distrito Federal	Alcaldía Cuauhtémoc			2 - Gasto de Inversión	612 - Edificación no habitacional	53,118,455.83
702	Ciudad de México	Cuauhtémoc	Programa presupuestario	2023	FEDERALES (APORTACIONES, SUBSIDIOS Y CONVENIOS)	Aportaciones Federales para Entidades Federativas y Municipios	33	FORTAMUN	I005	Sin Especificar	Sin Especificar	317,427.26	-		Total del Programa Presupuestario	558,549,063.00
703	Ciudad de México	Cuauhtémoc	Partida genérica	2023	FEDERALES (APORTACIONES, SUBSIDIOS Y CONVENIOS)	Aportaciones Federales para Entidades Federativas y Municipios	33	FORTAMUN	I005	FORTAMUN	Alcaldía Cuauhtémoc			1 - Gasto corriente	261 - Combustibles, lubricantes y aditivos	115,743,058.00

No.	Modificado	Recaudado (Ministrado)	Comprometido	Devengado	Ejercido	Pagado	Contratos	Proyectos	Pagado SHCP	Pagado EF	ESTATUS	Observaciones (Captura)
693	184,364,161.00	48,572,727.00	48,572,727.00	33,873,338.14	33,873,338.14	33,873,338.14	Sin Contratos	Sin Proyectos	N/A	N/A	Validado	
694	30,976,765.00	7,744,191.00	7,744,191.00	4,579,374.47	4,579,374.47	4,579,374.47	Sin Contratos	Sin Proyectos	N/A	N/A	Validado	
695	4,958,941.00	1,625,166.00	1,625,166.00	480,327.94	480,327.94	480,327.94	Sin Contratos	Sin Proyectos	N/A	N/A	Validado	
696	25,571,881.00	6,392,970.00	6,392,970.00	1,774,950.08	1,774,950.08	1,774,950.08	Sin Contratos	Sin Proyectos	N/A	N/A	Validado	
697	32,157,387.00	12,862,954.00	12,862,954.00	10,897,015.00	10,897,015.00	10,897,015.00	Sin Contratos	Sin Proyectos	N/A	N/A	Validado	
698	97,048,669.95	29,154,890.27	-	-	-	-	-	-	N/A	N/A		
699	57,556.12	57,556.12	-	-	-	-	Sin Contratos	Sin Proyectos	N/A	N/A	Validado	Se generaron intereses por un importe de \$57,556.12
700	43,872,658.00	13,161,797.41	-	-	-	-	Sin Contratos	Sin Proyectos	N/A	N/A	Validado	
701	53,118,455.83	15,935,536.74	-	-	-	-	Sin Contratos	Sin Proyectos	N/A	N/A	Validado	
702	558,866,490.26	139,954,692.26	387,915,053.60	92,561,247.20	92,561,247.20	92,561,247.20			N/A	N/A		
703	115,743,058.00	28,935,765.00	115,743,058.00	14,719,596.47	14,719,596.47	14,719,596.47	Sin Contratos	Sin Proyectos	N/A	N/A	Validado	Los recursos asignados con cargos centralizados o partidas consolidadas, implica por una parte que este Órgano Político Administrativo se adhiera al convenio para centralizar o consolidar las partidas de gasto con el propósito de buscar precios bajos.

No.	Entidad	Municipio	Tipo de Registro	Ciclo de Recurso	Tipo de Recurso	Descripción Ramo	Clave Ramo	Descripción Programa	Clave Programa	Programa Fondo Convenio - Específico	Dependencia Ejecutora	Rendimiento Financiero	Reintegro	Tipo de Gasto	Partida	Aprobado
704	Ciudad de México	Cuauhtémoc	Partida genérica	2023	FEDERALES (APORTACIONES, SUBSIDIOS Y CONVENIOS)	Aportaciones Federales para Entidades Federativas y Municipios	33	FORTAMUN	I005	FORTAMUN	Alcaldía Cuauhtémoc			1 - Gasto corriente	799 - Otras erogaciones especiales	-
705	Ciudad de México	Cuauhtémoc	Partida genérica	2023	FEDERALES (APORTACIONES, SUBSIDIOS Y CONVENIOS)	Aportaciones Federales para Entidades Federativas y Municipios	33	FORTAMUN	I005	FORTAMUN	Alcaldía Cuauhtémoc			1 - Gasto corriente	338 - Servicios de vigilancia	42,402,767.00
706	Ciudad de México	Cuauhtémoc	Partida genérica	2023	FEDERALES (APORTACIONES, SUBSIDIOS Y CONVENIOS)	Aportaciones Federales para Entidades Federativas y Municipios	33	FORTAMUN	I005	FORTAMUN	Alcaldía Cuauhtémoc			1 - Gasto corriente	313 - Agua	71,494,407.00
707	Ciudad de México	Cuauhtémoc	Partida genérica	2023	FEDERALES (APORTACIONES, SUBSIDIOS Y CONVENIOS)	Aportaciones Federales para Entidades Federativas y Municipios	33	FORTAMUN	I005	FORTAMUN	Alcaldía Cuauhtémoc			1 - Gasto corriente	311 - Energía eléctrica	328,908,831.00
708	Ciudad de México	Miguel Hidalgo	Programa presupuestario	2023	FEDERALES (APORTACIONES, SUBSIDIOS Y CONVENIOS)	Aportaciones Federales para Entidades Federativas y Municipios	33	FAIS Municipal y de las Demarcaciones Territoriales del Distrito Federal	I004	Sin Especificar	Sin Especificar	15,395.02			Total del Programa Presupuestario	30,307,193.10
709	Ciudad de México	Miguel Hidalgo	Partida genérica	2023	FEDERALES (APORTACIONES, SUBSIDIOS Y CONVENIOS)	Aportaciones Federales para Entidades Federativas y Municipios	33	FAIS Municipal y de las Demarcaciones Territoriales del Distrito Federal	I004	FAIS Municipal y de las Demarcaciones Territoriales del Distrito Federal	Alcaldía Miguel Hidalgo			2 - Gasto de Inversión	614 - División de terrenos y construcción de obras de urbanización	30,307,193.10
710	Ciudad de México	Miguel Hidalgo	Programa presupuestario	2023	FEDERALES (APORTACIONES, SUBSIDIOS Y CONVENIOS)	Aportaciones Federales para Entidades Federativas y Municipios	33	FORTAMUN	I005	Sin Especificar	Sin Especificar	241,011.04	-		Total del Programa Presupuestario	424,086,125.00
711	Ciudad de México	Miguel Hidalgo	Partida genérica	2023	FEDERALES (APORTACIONES, SUBSIDIOS Y CONVENIOS)	Aportaciones Federales para Entidades Federativas y Municipios	33	FORTAMUN	I005	FORTAMUN	Alcaldía Miguel Hidalgo			2 - Gasto de Inversión	241 - Productos minerales no metálicos	4,000,000.00
712	Ciudad de México	Miguel Hidalgo	Partida genérica	2023	FEDERALES (APORTACIONES, SUBSIDIOS Y CONVENIOS)	Aportaciones Federales para Entidades Federativas y Municipios	33	FORTAMUN	I005	FORTAMUN	Alcaldía Miguel Hidalgo			2 - Gasto de Inversión	355 - Reparación y mantenimiento de equipo de transporte	-
713	Ciudad de México	Miguel Hidalgo	Partida genérica	2023	FEDERALES (APORTACIONES, SUBSIDIOS Y CONVENIOS)	Aportaciones Federales para Entidades Federativas y Municipios	33	FORTAMUN	I005	FORTAMUN	Alcaldía Miguel Hidalgo			1 - Gasto corriente	338 - Servicios de vigilancia	204,710,019.00
714	Ciudad de México	Miguel Hidalgo	Partida genérica	2023	FEDERALES (APORTACIONES, SUBSIDIOS Y CONVENIOS)	Aportaciones Federales para Entidades Federativas y Municipios	33	FORTAMUN	I005	FORTAMUN	Alcaldía Miguel Hidalgo			1 - Gasto corriente	313 - Agua	31,118,269.00

No.	Modificado	Recaudado (Ministrado)	Comprometido	Devengado	Ejercido	Pagado	Contratos	Proyectos	Pagado SHCP	Pagado EF	ESTATUS	Observaciones (Captura)
704	317,427.26	317,427.26	-	-	-	-	Sin Contratos	Sin Proyectos	N/A	N/A	Validado	Se generaron intereses por un importe de \$317,427.26
705	42,402,767.00	10,800,000.00	-	-	-	-	Sin Contratos	Sin Proyectos	N/A	N/A	Validado	Los recursos asignados con cargos centralizados o partidas consolidadas, implica por una parte que este Órgano Político Administrativo se adhiera al convenio para centralizar o consolidar las partidas de gasto con el propósito de buscar precios bajos.
706	71,494,407.00	30,000,000.00	28,873,355.00	28,873,355.00	28,873,355.00	28,873,355.00	Sin Contratos	Sin Proyectos	N/A	N/A	Validado	Los recursos asignados con cargos centralizados o partidas consolidadas, implica por una parte que este Órgano Político Administrativo se adhiera al convenio para centralizar o consolidar las partidas de gasto con el propósito de buscar precios bajos.
707	328,908,831.00	69,901,500.00	243,298,640.60	48,968,295.73	48,968,295.73	48,968,295.73	Sin Contratos	Sin Proyectos	N/A	N/A	Validado	Los recursos asignados con cargos centralizados o partidas consolidadas, implica por una parte que este Órgano Político Administrativo se adhiera al convenio para centralizar o consolidar las partidas de gasto con el propósito de buscar precios bajos.
708	30,322,588.12	9,107,552.95	-	-	-	-	-	-	N/A	N/A		
709	30,322,588.12	9,107,552.95	-	-	-	-	Sin Contratos	Sin Proyectos	N/A	N/A	Validado	EL MONTO MODIFICADO SE INCREMENTA EN \$15395.02, UNA VEZ REPORTADOS LOS INTERESES DE LA CUENTA DEL PRINCIPAL POR EL MISMO MONTO, CORRESPONDIENTE A LOS MESES DE DE ENERO Y FEBRERO DE 2023.
710	424,327,136.04	106,262,541.04	424,086,125.00	73,227,964.35	49,584,096.39	49,584,096.39	-	-	N/A	N/A		
711	4,000,000.00	2,214,688.01	4,000,000.00	-	-	-	Sin Contratos	Sin Proyectos	N/A	N/A	Validado	
712	241,011.04	241,011.04	-	-	-	-	Sin Contratos	Sin Proyectos	N/A	N/A	Validado	EL MONTO MODIFICADO SE VIO INCREMENTADO EN \$241011.04, UNA VEZ REPORTADOS LOS INTERESES DE LA CUENTA DEL PRINCIPAL POR EL MISMO MONTO, CORRESPONDIENTE A LOS MESES DE DE ENERO Y FEBRERO DE 2023.
713	204,710,019.00	38,790,879.50	204,710,019.00	27,939,807.06	4,295,939.10	4,295,939.10	Sin Contratos	Sin Proyectos	N/A	N/A	Validado	
714	31,118,269.00	12,972,648.38	31,118,269.00	12,027,042.00	12,027,042.00	12,027,042.00	Sin Contratos	Sin Proyectos	N/A	N/A	Validado	

No.	Entidad	Municipio	Tipo de Registro	Ciclo de Recurso	Tipo de Recurso	Descripción Ramo	Clave Ramo	Descripción Programa	Clave Programa	Programa Fondo Convenio - Específico	Dependencia Ejecutora	Rendimiento Financiero	Reintegro	Tipo de Gasto	Partida	Aprobado
715	Ciudad de México	Miguel Hidalgo	Partida genérica	2023	FEDERALES (APORTACIONES, SUBSIDIOS Y CONVENIOS)	Aportaciones Federales para Entidades Federativas y Municipios	33	FORTAMUN	I005	FORTAMUN	Alcaldía Miguel Hidalgo			1 - Gasto corriente	311 - Energía eléctrica	180,777,777.00
716	Ciudad de México	Miguel Hidalgo	Partida genérica	2023	FEDERALES (APORTACIONES, SUBSIDIOS Y CONVENIOS)	Aportaciones Federales para Entidades Federativas y Municipios	33	FORTAMUN	I005	FORTAMUN	Alcaldía Miguel Hidalgo			1 - Gasto corriente	261 - Combustibles, lubricantes y aditivos	3,480,060.00
717	Ciudad de México	Venustiano Carranza	Programa presupuestario	2023	FEDERALES (APORTACIONES, SUBSIDIOS Y CONVENIOS)	Aportaciones Federales para Entidades Federativas y Municipios	33	FAIS Municipal y de las Demarcaciones Territoriales del Distrito Federal	I004	Sin Especificar	Sin Especificar	54,864.20	-		Total del Programa Presupuestario	88,549,425.68
718	Ciudad de México	Venustiano Carranza	Partida genérica	2023	FEDERALES (APORTACIONES, SUBSIDIOS Y CONVENIOS)	Aportaciones Federales para Entidades Federativas y Municipios	33	FAIS Municipal y de las Demarcaciones Territoriales del Distrito Federal	I004	FAIS	Alcaldía Venustiano Carranza			2 - Gasto de Inversión	612 - Edificación no habitacional	16,549,425.68
719	Ciudad de México	Venustiano Carranza	Partida genérica	2023	FEDERALES (APORTACIONES, SUBSIDIOS Y CONVENIOS)	Aportaciones Federales para Entidades Federativas y Municipios	33	FAIS Municipal y de las Demarcaciones Territoriales del Distrito Federal	I004	FAIS	Alcaldía Venustiano Carranza			1 - Gasto corriente	799 - Otras erogaciones especiales	-
720	Ciudad de México	Venustiano Carranza	Partida genérica	2023	FEDERALES (APORTACIONES, SUBSIDIOS Y CONVENIOS)	Aportaciones Federales para Entidades Federativas y Municipios	33	FAIS Municipal y de las Demarcaciones Territoriales del Distrito Federal	I004	FAIS	Alcaldía Venustiano Carranza			2 - Gasto de Inversión	615 - Construcción de vías de comunicación	10,000,000.00
721	Ciudad de México	Venustiano Carranza	Partida genérica	2023	FEDERALES (APORTACIONES, SUBSIDIOS Y CONVENIOS)	Aportaciones Federales para Entidades Federativas y Municipios	33	FAIS Municipal y de las Demarcaciones Territoriales del Distrito Federal	I004	FAIS	Alcaldía Venustiano Carranza			2 - Gasto de Inversión	614 - División de terrenos y construcción de obras de urbanización	62,000,000.00
722	Ciudad de México	Venustiano Carranza	Programa presupuestario	2023	FEDERALES (APORTACIONES, SUBSIDIOS Y CONVENIOS)	Aportaciones Federales para Entidades Federativas y Municipios	33	FORTAMUN	I005	Sin Especificar	Sin Especificar	258,010.38	-		Total del Programa Presupuestario	453,998,384.00
723	Ciudad de México	Venustiano Carranza	Partida genérica	2023	FEDERALES (APORTACIONES, SUBSIDIOS Y CONVENIOS)	Aportaciones Federales para Entidades Federativas y Municipios	33	FORTAMUN	I005	FORTAMUN	Alcaldía Venustiano Carranza			1 - Gasto corriente	261 - Combustibles, lubricantes y aditivos	30,000,000.00
724	Ciudad de México	Venustiano Carranza	Partida genérica	2023	FEDERALES (APORTACIONES, SUBSIDIOS Y CONVENIOS)	Aportaciones Federales para Entidades Federativas y Municipios	33	FORTAMUN	I005	FORTAMUN	Alcaldía Venustiano Carranza			1 - Gasto corriente	799 - Otras erogaciones especiales	-
725	Ciudad de México	Venustiano Carranza	Partida genérica	2023	FEDERALES (APORTACIONES, SUBSIDIOS Y CONVENIOS)	Aportaciones Federales para Entidades Federativas y Municipios	33	FORTAMUN	I005	FORTAMUN	Alcaldía Venustiano Carranza			2 - Gasto de Inversión	261 - Combustibles, lubricantes y aditivos	50,000,000.00

No.	Modificado	Recaudado (Ministrado)	Comprometido	Devengado	Ejercido	Pagado	Contratos	Proyectos	Pagado SHCP	Pagado EF	ESTATUS	Observaciones (Captura)
715	180,777,777.00	51,383,870.27	180,777,777.00	33,261,115.29	33,261,115.29	33,261,115.29	Sin Contratos	Sin Proyectos	N/A	N/A	Validado	
716	3,480,060.00	659,443.84	3,480,060.00	-	-	-	Sin Contratos	Sin Proyectos	N/A	N/A	Validado	
717	88,604,289.88	26,619,691.90	-	-	-	-			N/A	N/A		
718	16,549,425.68	16,549,425.68	-	-	-	-	Sin Contratos	Sin Proyectos	N/A	N/A	Validado	
719	54,864.20	54,864.20	-	-	-	-	Sin Contratos	Sin Proyectos	N/A	N/A	Validado	Al respecto se informa que se cuenta con rendimientos financieros del fondo de FAIS en esta partida al periodo por un importe de \$54,864.20 lo cuales se incorporan al ministrado.
720	10,000,000.00	-	-	-	-	-	Sin Contratos	Sin Proyectos	N/A	N/A	Validado	
721	62,000,000.00	10,015,402.02	-	-	-	-	Sin Contratos	Sin Proyectos	N/A	N/A	Validado	
722	454,256,394.38	113,757,607.38	416,680,724.44	81,166,771.02	81,166,771.02	81,166,771.02			N/A	N/A		
723	30,000,000.00	7,916,494.00	30,000,000.00	510,752.88	510,752.88	510,752.88	Sin Contratos	Sin Proyectos	N/A	N/A	Validado	
724	258,010.38	258,010.38	-	-	-	-	Sin Contratos	Sin Proyectos	N/A	N/A	Validado	Al respecto se informa que se cuenta con rendimientos financieros del fondo de FORTAMUN en esta partida al periodo por un importe de \$258,010.38 lo cuales se incorporan al ministrado.
725	50,000,000.00	9,523,810.00	50,000,000.00	14,754,120.14	14,754,120.14	14,754,120.14	Sin Contratos	Sin Proyectos	N/A	N/A	Validado	

No.	Entidad	Municipio	Tipo de Registro	Ciclo de Recurso	Tipo de Recurso	Descripción Ramo	Clave Ramo	Descripción Programa	Clave Programa	Programa Fondo Convenio - Específico	Dependencia Ejecutora	Rendimiento Financiero	Reintegro	Tipo de Gasto	Partida	Aprobado
726	Ciudad de México	Venustiano Carranza	Partida genérica	2023	FEDERALES (APORTACIONES, SUBSIDIOS Y CONVENIOS)	Aportaciones Federales para Entidades Federativas y Municipios	33	FORTAMUN	I005	FORTAMUN	Alcaldía Venustiano Carranza			1 - Gasto corriente	338 - Servicios de vigilancia	112,453,974.00
727	Ciudad de México	Venustiano Carranza	Partida genérica	2023	FEDERALES (APORTACIONES, SUBSIDIOS Y CONVENIOS)	Aportaciones Federales para Entidades Federativas y Municipios	33	FORTAMUN	I005	FORTAMUN	Alcaldía Venustiano Carranza			1 - Gasto corriente	313 - Agua	33,650,735.00
728	Ciudad de México	Venustiano Carranza	Partida genérica	2023	FEDERALES (APORTACIONES, SUBSIDIOS Y CONVENIOS)	Aportaciones Federales para Entidades Federativas y Municipios	33	FORTAMUN	I005	FORTAMUN	Alcaldía Venustiano Carranza			1 - Gasto corriente	311 - Energía eléctrica	227,893,675.00

No.	Modificado	Recaudado (Ministrado)	Comprometido	Devengado	Ejercido	Pagado	Contratos	Proyectos	Pagado SHCP	Pagado EF	ESTATUS	Observaciones (Captura)
726	112,453,974.00	20,446,178.00	112,453,974.00	10,182,720.76	10,182,720.76	10,182,720.76	Sin Contratos	Sin Proyectos	N/A	N/A	Validado	
727	33,650,735.00	13,460,294.00	12,494,025.00	12,494,025.00	12,494,025.00	12,494,025.00	Sin Contratos	Sin Proyectos	N/A	N/A	Validado	
728	227,893,675.00	62,152,821.00	211,732,725.44	43,225,152.24	43,225,152.24	43,225,152.24	Sin Contratos	Sin Proyectos	N/A	N/A	Validado	



GOBIERNO DE LA
CIUDAD DE MÉXICO

SECRETARÍA DE
ADMINISTRACIÓN Y FINANZAS

“DESTINO DEL GASTO”

PRIMER TRIMESTRE 2023

No.	FOLIO	TIPO DE RECURSO	CICLO DEL RECURSO	RAMO	PROGRAMA PRESUPUESTARIO	PROGRAMA ESTATAL O MUNICIPAL	APROBADO	MODIFICADO	RECAUDADO	COMPROMETIDO	DEVENGADO	EJERCIDO	PAGADO
1	DIF16160300759000	FEDERALES (APORTACIONES, SUBSIDIOS Y CONVENIOS)	2016	33-Aportaciones Federales para Entidades Federativas y Municipios	I004-FAIS Municipal y de las Demarcaciones Territoriales del Distrito Federal		11,633.86	11,633.86	11,633.86	11,633.86	11,633.86	11,633.86	11,633.86
2	DIF16160300759000	FEDERALES (APORTACIONES, SUBSIDIOS Y CONVENIOS)	2016	33-Aportaciones Federales para Entidades Federativas y Municipios	I003-FAIS Entidades		692,278.37	11,633.86	11,633.86	11,633.86	11,633.86	11,633.86	11,633.86
3	DIF190201562496	FEDERALES (APORTACIONES, SUBSIDIOS Y CONVENIOS)	2017	33-Aportaciones Federales para Entidades Federativas y Municipios	I007-FAM Infraestructura Educativa Básica		103,569,955.46	15,026,682.05	12,602,424.05	12,602,424.05	8,974,036.95	8,974,036.95	8,974,036.95
4	DIF190301570220	FEDERALES (APORTACIONES, SUBSIDIOS Y CONVENIOS)	2018	33-Aportaciones Federales para Entidades Federativas y Municipios	I007-FAM Infraestructura Educativa Básica		80,914,671.98	6,064,169.44	6,064,169.44	6,064,169.44	4,252,296.64	4,252,296.64	4,252,296.64
5	DIF200301790896	FEDERALES (APORTACIONES, SUBSIDIOS Y CONVENIOS)	2020	33-Aportaciones Federales para Entidades Federativas y Municipios	I007-FAM Infraestructura Educativa Básica		32,535,000.00	12,929,914.36	12,929,914.36	12,929,914.36	8,682,847.14	8,682,847.14	8,682,847.14
6	DIF200301790579	FEDERALES (APORTACIONES, SUBSIDIOS Y CONVENIOS)	2019	33-Aportaciones Federales para Entidades Federativas y Municipios	I008-FAM Infraestructura Educativa Media Superior y Superior		75,724,935.00	38,867,886.65	38,867,886.65	38,867,886.65	28,827,555.78	28,827,555.78	28,827,555.78
7	DIF210402028230	FEDERALES (APORTACIONES, SUBSIDIOS Y CONVENIOS)	2021	33-Aportaciones Federales para Entidades Federativas y Municipios	I004-FAIS Municipal y de las Demarcaciones Territoriales del Distrito Federal		34,147.30	34,147.30	34,147.29	34,147.29	34,147.29	34,147.29	34,147.29
8	DIF210402028290	MUNICIPAL	2021			Programa Municipal	386,302.85	386,302.85	1,231,050.47	844,747.62	844,747.62	844,747.62	844,747.62
9	DIF210402028290	FEDERALES (APORTACIONES, SUBSIDIOS Y CONVENIOS)	2021	33-Aportaciones Federales para Entidades Federativas y Municipios	I004-FAIS Municipal y de las Demarcaciones Territoriales del Distrito Federal		844,747.62	844,747.62	1,231,050.47	844,747.62	844,747.62	844,747.62	844,747.62
10	DIF210402028457	FEDERALES (APORTACIONES, SUBSIDIOS Y CONVENIOS)	2021	33-Aportaciones Federales para Entidades Federativas y Municipios	I004-FAIS Municipal y de las Demarcaciones Territoriales del Distrito Federal		40,976.76	40,976.76	40,976.75	40,976.75	40,976.75	40,976.75	40,976.75
11	DIF210402031428	FEDERALES (APORTACIONES, SUBSIDIOS Y CONVENIOS)	2021	33-Aportaciones Federales para Entidades Federativas y Municipios	I004-FAIS Municipal y de las Demarcaciones Territoriales del Distrito Federal		54,635.67	54,635.67	-	-	-	-	-
12	DIF210402059923	FEDERALES (APORTACIONES, SUBSIDIOS Y CONVENIOS)	2021	33-Aportaciones Federales para Entidades Federativas y Municipios	I007-FAM Infraestructura Educativa Básica		10,502,328.41	10,502,328.41	10,502,328.41	1,832,057.52	1,832,057.52	1,832,057.52	1,832,057.52
13	DIF220102065192	FEDERALES (APORTACIONES, SUBSIDIOS Y CONVENIOS)	2022	48-Cultura	K009-Proyectos de infraestructura social del sector cultura		100,800,000.00	146,079,721.56	146,079,721.56	78,852,227.05	78,852,227.05	78,852,227.05	78,852,227.05
14	DIF220102065334	FEDERALES (APORTACIONES, SUBSIDIOS Y CONVENIOS)	2022	48-Cultura	K009-Proyectos de infraestructura social del sector cultura		38,280,385.91	127,007,428.89	-	39,626,693.34	39,626,693.34	39,626,693.34	39,626,693.34

No.	FOLIO	TIPO DE RECURSO	CICLO DEL RECURSO	RAMO	PROGRAMA PRESUPUESTARIO	PROGRAMA ESTATAL O MUNICIPAL	APROBADO	MODIFICADO	RECAUDADO	COMPROMETIDO	DEVENGADO	EJERCIDO	PAGADO
15	DIF220102065259	FEDERALES (APORTACIONES, SUBSIDIOS Y CONVENIOS)	2022	33-Aportaciones Federales para Entidades Federativas y Municipios	I011-FASP		30,000,000.00	30,000,000.00	30,000,000.00	29,973,667.62	29,973,667.62	29,973,667.62	29,973,667.62
16	DIF220102064118	FEDERALES (APORTACIONES, SUBSIDIOS Y CONVENIOS)	2022	33-Aportaciones Federales para Entidades Federativas y Municipios	I012-FAFEF		100,000,000.00	-	-	-	-	-	-
17	DIF220102065435	FEDERALES (APORTACIONES, SUBSIDIOS Y CONVENIOS)	2022	33-Aportaciones Federales para Entidades Federativas y Municipios	I005-FORTAMUN		540,399.00	1,500,000.00	1,500,000.00	1,500,000.00	1,500,000.00	1,449,953.60	1,449,953.60
18	DIF220102065490	FEDERALES (APORTACIONES, SUBSIDIOS Y CONVENIOS)	2022	33-Aportaciones Federales para Entidades Federativas y Municipios	I011-FASP		8,966,440.00	10,655,179.20	10,655,179.20	10,655,179.20	10,655,178.20	10,655,178.20	10,655,178.20
19	DIF220102065509	FEDERALES (APORTACIONES, SUBSIDIOS Y CONVENIOS)	2022	33-Aportaciones Federales para Entidades Federativas y Municipios	I011-FASP		67,259,427.40	67,066,229.75	67,066,229.75	67,066,229.75	67,066,228.75	67,066,228.75	67,066,228.75
20	DIF220102064939	FIDEICOMISOS	2022	9-Infraestructura, Comunicaciones y Transportes	U002-Programa de apoyo para infraestructura carretera		186,590,288.70	3,386,590,288.70	3,386,590,288.70	2,431,030,554.10	2,431,030,554.10	2,431,030,554.10	2,431,030,554.10
21	DIF220102065752	FEDERALES (APORTACIONES, SUBSIDIOS Y CONVENIOS)	2022	33-Aportaciones Federales para Entidades Federativas y Municipios	I005-FORTAMUN		125,194,833.00	17,598,319.23	17,598,319.23	17,598,319.23	17,598,319.23	-	-
22	DIF220102065189	FEDERALES (APORTACIONES, SUBSIDIOS Y CONVENIOS)	2022	48-Cultura	K009-Proyectos de infraestructura social del sector cultura		300,000,000.00	489,055,963.52	489,055,963.52	192,328,044.92	192,328,044.92	192,328,044.92	192,328,044.92
23	DIF220102063492	FEDERALES (APORTACIONES, SUBSIDIOS Y CONVENIOS)	2022	33-Aportaciones Federales para Entidades Federativas y Municipios	I005-FORTAMUN		300,000.00	541,612.23	541,612.23	541,612.23	541,612.23	456,912.40	456,912.40
24	DIF220102063618	FEDERALES (APORTACIONES, SUBSIDIOS Y CONVENIOS)	2022	33-Aportaciones Federales para Entidades Federativas y Municipios	I002-FASSA		5,379,566.89	24,708,980.67	24,708,980.67	24,481,532.36	24,481,532.36	24,481,532.36	24,481,532.36
25	DIF220102065437	FEDERALES (APORTACIONES, SUBSIDIOS Y CONVENIOS)	2022	33-Aportaciones Federales para Entidades Federativas y Municipios	I005-FORTAMUN		115,160,191.00	24,928.40	24,928.40	24,928.40	24,928.40	-	-
26	DIF220102065440	FEDERALES (APORTACIONES, SUBSIDIOS Y CONVENIOS)	2022	33-Aportaciones Federales para Entidades Federativas y Municipios	I005-FORTAMUN		115,685,860.00	44,127,073.32	44,127,073.32	44,127,073.32	44,127,073.32	44,111,960.81	44,111,960.81
27	DIF220102065441	FEDERALES (APORTACIONES, SUBSIDIOS Y CONVENIOS)	2022	33-Aportaciones Federales para Entidades Federativas y Municipios	I005-FORTAMUN		93,498,896.00	5,268,958.11	5,268,958.11	5,268,958.11	5,268,958.11	3,345,582.00	3,345,582.00

No.	FOLIO	TIPO DE RECURSO	CICLO DEL RECURSO	RAMO	PROGRAMA PRESUPUESTARIO	PROGRAMA ESTATAL O MUNICIPAL	APROBADO	MODIFICADO	RECAUDADO	COMPROMETIDO	DEVENGADO	EJERCIDO	PAGADO
28	DIF220102066346	FEDERALES (APORTACIONES, SUBSIDIOS Y CONVENIOS)	2022	33-Aportaciones Federales para Entidades Federativas y Municipios	I005-FORTAMUN		55,090,328.00	167,995.80	167,995.80	167,995.80	167,995.80	-	-
29	DIF220102063940	FEDERALES (APORTACIONES, SUBSIDIOS Y CONVENIOS)	2022	33-Aportaciones Federales para Entidades Federativas y Municipios	I005-FORTAMUN		35,900,000.00	20,590,950.40	20,590,950.40	20,590,399.27	20,590,399.27	590,950.40	590,950.40
30	DIF220102064144	FEDERALES (APORTACIONES, SUBSIDIOS Y CONVENIOS)	2022	9-Infraestructura, Comunicaciones y Transportes	K040-Proyectos Ferroviarios para Transporte de Carga y Pasajeros		950,000,000.00	1,314,861,402.70	1,314,861,402.70	1,299,816,315.01	1,299,816,315.01	1,299,816,315.01	1,299,816,315.01
31	DIF220102065218	FEDERALES (APORTACIONES, SUBSIDIOS Y CONVENIOS)	2022	48-Cultura	K009-Proyectos de infraestructura social del sector cultura		357,800,000.00	79,071,110.51	79,071,110.51	53,780,650.11	53,780,650.11	53,780,650.11	53,780,650.11
32	DIF220202071868	FEDERALES (APORTACIONES, SUBSIDIOS Y CONVENIOS)	2022	33-Aportaciones Federales para Entidades Federativas y Municipios	I004-FAIS Municipal y de las Demarcaciones Territoriales del Distrito Federal		2,334,345.73	2,334,345.73	2,334,143.81	2,334,143.81	2,334,143.81	2,334,143.81	2,334,143.81
33	DIF220202071877	FEDERALES (APORTACIONES, SUBSIDIOS Y CONVENIOS)	2022	33-Aportaciones Federales para Entidades Federativas y Municipios	I004-FAIS Municipal y de las Demarcaciones Territoriales del Distrito Federal		1,533,998.62	1,533,998.62	1,523,328.31	1,523,328.31	1,523,328.31	1,523,328.31	1,523,328.31
34	DIF220202071878	FEDERALES (APORTACIONES, SUBSIDIOS Y CONVENIOS)	2022	33-Aportaciones Federales para Entidades Federativas y Municipios	I004-FAIS Municipal y de las Demarcaciones Territoriales del Distrito Federal		2,541,843.13	2,541,843.13	2,541,238.46	2,541,238.46	2,541,238.46	2,541,238.46	2,541,238.46
35	DIF220202071879	FEDERALES (APORTACIONES, SUBSIDIOS Y CONVENIOS)	2022	33-Aportaciones Federales para Entidades Federativas y Municipios	I004-FAIS Municipal y de las Demarcaciones Territoriales del Distrito Federal		3,744,474.76	3,744,474.76	3,744,352.81	3,744,352.81	3,744,352.81	3,744,352.81	3,744,352.81
36	DIF220202071880	FEDERALES (APORTACIONES, SUBSIDIOS Y CONVENIOS)	2022	33-Aportaciones Federales para Entidades Federativas y Municipios	I004-FAIS Municipal y de las Demarcaciones Territoriales del Distrito Federal		773,273.16	773,273.16	772,826.36	772,826.36	772,826.36	772,826.36	772,826.36
37	DIF220202071881	FEDERALES (APORTACIONES, SUBSIDIOS Y CONVENIOS)	2022	33-Aportaciones Federales para Entidades Federativas y Municipios	I004-FAIS Municipal y de las Demarcaciones Territoriales del Distrito Federal		1,603,316.01	1,603,316.01	1,601,795.70	1,601,795.70	1,601,795.70	1,601,795.70	1,601,795.70
38	DIF220202071882	FEDERALES (APORTACIONES, SUBSIDIOS Y CONVENIOS)	2022	33-Aportaciones Federales para Entidades Federativas y Municipios	I004-FAIS Municipal y de las Demarcaciones Territoriales del Distrito Federal		1,293,545.83	1,293,545.83	1,292,037.63	1,292,037.63	1,292,037.63	1,292,037.63	1,292,037.63
39	DIF220202071883	FEDERALES (APORTACIONES, SUBSIDIOS Y CONVENIOS)	2022	33-Aportaciones Federales para Entidades Federativas y Municipios	I004-FAIS Municipal y de las Demarcaciones Territoriales del Distrito Federal		1,446,728.88	1,446,728.88	1,445,839.65	1,445,839.65	1,445,839.65	1,445,839.65	1,445,839.65
40	DIF220202071884	FEDERALES (APORTACIONES, SUBSIDIOS Y CONVENIOS)	2022	33-Aportaciones Federales para Entidades Federativas y Municipios	I004-FAIS Municipal y de las Demarcaciones Territoriales del Distrito Federal		455,489.63	455,489.63	454,529.47	454,529.47	454,529.47	454,529.47	454,529.47

No.	FOLIO	TIPO DE RECURSO	CICLO DEL RECURSO	RAMO	PROGRAMA PRESUPUESTARIO	PROGRAMA ESTATAL O MUNICIPAL	APROBADO	MODIFICADO	RECAUDADO	COMPROMETIDO	DEVENGADO	EJERCIDO	PAGADO
41	DIF220202075446	FEDERALES (APORTACIONES, SUBSIDIOS Y CONVENIOS)	2022	33-Aportaciones Federales para Entidades Federativas y Municipios	1004-FAIS Municipal y de las Demarcaciones Territoriales del Distrito Federal		744,069.30	744,069.30	743,291.16	743,291.16	743,291.16	743,291.16	743,291.16
42	DIF220202075464	FEDERALES (APORTACIONES, SUBSIDIOS Y CONVENIOS)	2022	33-Aportaciones Federales para Entidades Federativas y Municipios	1004-FAIS Municipal y de las Demarcaciones Territoriales del Distrito Federal		2,511,171.22	2,511,171.22	2,507,157.80	2,507,157.80	2,507,157.80	2,507,157.80	2,507,157.80
43	DIF220202075469	FEDERALES (APORTACIONES, SUBSIDIOS Y CONVENIOS)	2022	33-Aportaciones Federales para Entidades Federativas y Municipios	1004-FAIS Municipal y de las Demarcaciones Territoriales del Distrito Federal		1,635,990.99	1,635,990.99	1,634,101.19	1,634,101.19	1,634,101.19	1,634,101.19	1,634,101.19
44	DIF220202075500	FEDERALES (APORTACIONES, SUBSIDIOS Y CONVENIOS)	2022	33-Aportaciones Federales para Entidades Federativas y Municipios	1004-FAIS Municipal y de las Demarcaciones Territoriales del Distrito Federal		2,034,846.76	2,034,846.76	2,034,236.45	2,034,236.45	2,034,236.45	2,034,236.45	2,034,236.45
45	DIF220202075503	FEDERALES (APORTACIONES, SUBSIDIOS Y CONVENIOS)	2022	33-Aportaciones Federales para Entidades Federativas y Municipios	1004-FAIS Municipal y de las Demarcaciones Territoriales del Distrito Federal		1,902,416.70	1,902,416.70	1,901,515.84	1,901,515.84	1,901,515.84	1,901,515.84	1,901,515.84
46	DIF220202075507	FEDERALES (APORTACIONES, SUBSIDIOS Y CONVENIOS)	2022	33-Aportaciones Federales para Entidades Federativas y Municipios	1004-FAIS Municipal y de las Demarcaciones Territoriales del Distrito Federal		4,884,063.53	4,884,063.53	4,882,227.44	4,882,227.44	4,882,227.44	4,882,227.44	4,882,227.44
47	DIF220202075508	FEDERALES (APORTACIONES, SUBSIDIOS Y CONVENIOS)	2022	33-Aportaciones Federales para Entidades Federativas y Municipios	1004-FAIS Municipal y de las Demarcaciones Territoriales del Distrito Federal		3,629,633.06	3,629,633.06	3,629,187.08	3,629,187.08	3,629,187.08	3,629,187.08	3,629,187.08
48	DIF220202071891	FEDERALES (APORTACIONES, SUBSIDIOS Y CONVENIOS)	2022	33-Aportaciones Federales para Entidades Federativas y Municipios	1004-FAIS Municipal y de las Demarcaciones Territoriales del Distrito Federal		100,265.09	100,265.09	99,085.56	99,085.56	99,085.56	99,085.56	99,085.56
49	DIF220202071915	FEDERALES (APORTACIONES, SUBSIDIOS Y CONVENIOS)	2022	33-Aportaciones Federales para Entidades Federativas y Municipios	1004-FAIS Municipal y de las Demarcaciones Territoriales del Distrito Federal		1,750,866.57	1,750,866.57	1,749,491.37	1,749,491.37	1,749,491.37	1,749,491.37	1,749,491.37
50	DIF220202071919	FEDERALES (APORTACIONES, SUBSIDIOS Y CONVENIOS)	2022	33-Aportaciones Federales para Entidades Federativas y Municipios	1004-FAIS Municipal y de las Demarcaciones Territoriales del Distrito Federal		172,265.60	172,265.60	172,083.02	172,083.02	172,083.02	172,083.02	172,083.02
51	DIF220202071924	FEDERALES (APORTACIONES, SUBSIDIOS Y CONVENIOS)	2022	33-Aportaciones Federales para Entidades Federativas y Municipios	1004-FAIS Municipal y de las Demarcaciones Territoriales del Distrito Federal		6,683,480.24	7,673,096.93	7,673,096.93	7,673,096.93	7,673,096.93	7,673,096.93	7,673,096.93
52	DIF220202071939	FEDERALES (APORTACIONES, SUBSIDIOS Y CONVENIOS)	2022	33-Aportaciones Federales para Entidades Federativas y Municipios	1004-FAIS Municipal y de las Demarcaciones Territoriales del Distrito Federal		792,465.99	792,465.99	792,408.57	792,408.57	792,408.57	792,408.57	792,408.57
53	DIF220202071941	FEDERALES (APORTACIONES, SUBSIDIOS Y CONVENIOS)	2022	33-Aportaciones Federales para Entidades Federativas y Municipios	1004-FAIS Municipal y de las Demarcaciones Territoriales del Distrito Federal		5,074,794.67	5,074,794.67	5,074,208.17	5,074,208.17	5,074,208.17	5,074,208.17	5,074,208.17

No.	FOLIO	TIPO DE RECURSO	CICLO DEL RECURSO	RAMO	PROGRAMA PRESUPUESTARIO	PROGRAMA ESTATAL O MUNICIPAL	APROBADO	MODIFICADO	RECAUDADO	COMPROMETIDO	DEVENGADO	EJERCIDO	PAGADO
54	DIF220202071946	FEDERALES (APORTACIONES, SUBSIDIOS Y CONVENIOS)	2022	33-Aportaciones Federales para Entidades Federativas y Municipios	I004-FAIS Municipal y de las Demarcaciones Territoriales del Distrito Federal		1,473,505.53	1,473,505.53	1,473,505.53	1,473,505.53	1,473,505.53	1,473,505.53	1,473,505.53
55	DIF220202070529	FEDERALES (APORTACIONES, SUBSIDIOS Y CONVENIOS)	2022	33-Aportaciones Federales para Entidades Federativas y Municipios	I004-FAIS Municipal y de las Demarcaciones Territoriales del Distrito Federal		2,342,699.97	2,342,699.97	2,342,650.00	2,342,650.00	2,342,650.00	2,342,650.00	2,342,650.00
56	DIF220202079121	FEDERALES (APORTACIONES, SUBSIDIOS Y CONVENIOS)	2022	33-Aportaciones Federales para Entidades Federativas y Municipios	I004-FAIS Municipal y de las Demarcaciones Territoriales del Distrito Federal		300,000.00	157,500.00	157,447.89	157,447.89	157,447.89	157,447.89	157,447.89
57	DIF220202088681	FEDERALES (APORTACIONES, SUBSIDIOS Y CONVENIOS)	2022	48-Cultura	K009-Proyectos de infraestructura social del sector cultura		51,781,781.78	47,466,084.42	47,466,084.42	26,353,235.46	26,353,235.46	26,353,235.46	26,353,235.46
58	DIF220202080656	FEDERALES (APORTACIONES, SUBSIDIOS Y CONVENIOS)	2022	33-Aportaciones Federales para Entidades Federativas y Municipios	I004-FAIS Municipal y de las Demarcaciones Territoriales del Distrito Federal		1,000.00	1,893,000.17	1,893,000.17	1,893,000.17	1,893,000.17	1,832,529.16	1,832,529.16
59	DIF220202080690	FEDERALES (APORTACIONES, SUBSIDIOS Y CONVENIOS)	2022	33-Aportaciones Federales para Entidades Federativas y Municipios	I004-FAIS Municipal y de las Demarcaciones Territoriales del Distrito Federal		569,733.36	673,452.62	673,452.62	673,452.62	673,452.62	647,438.92	647,438.92
60	DIF220202081504	FEDERALES (APORTACIONES, SUBSIDIOS Y CONVENIOS)	2022	33-Aportaciones Federales para Entidades Federativas y Municipios	I004-FAIS Municipal y de las Demarcaciones Territoriales del Distrito Federal		300,000.00	395,000.00	377,079.89	377,079.89	377,079.89	377,079.89	377,079.89
61	DIF220202098402	FEDERALES (APORTACIONES, SUBSIDIOS Y CONVENIOS)	2021	33-Aportaciones Federales para Entidades Federativas y Municipios	I012-FAFEF		7,500,000.00	3,604,562.02	3,604,562.02	3,604,562.02	3,604,562.02	3,604,562.02	3,604,562.02
62	DIF220202098410	FEDERALES (APORTACIONES, SUBSIDIOS Y CONVENIOS)	2021	33-Aportaciones Federales para Entidades Federativas y Municipios	I012-FAFEF		7,500,000.00	4,558,717.05	4,558,717.05	4,558,717.05	4,558,717.05	4,558,717.05	4,558,717.05
63	DIF220202098415	FEDERALES (APORTACIONES, SUBSIDIOS Y CONVENIOS)	2021	33-Aportaciones Federales para Entidades Federativas y Municipios	I012-FAFEF		110,000,000.00	97,114,883.16	97,114,883.16	97,114,883.16	97,114,883.16	97,114,883.16	97,114,883.16
64	DIF220202099304	FEDERALES (APORTACIONES, SUBSIDIOS Y CONVENIOS)	2022	33-Aportaciones Federales para Entidades Federativas y Municipios	I005-FORTAMUN		10,000,000.00	9,989,788.92	9,989,788.92	9,967,072.85	9,967,072.85	9,967,072.61	9,967,072.61
65	DIF220202098845	FEDERALES (APORTACIONES, SUBSIDIOS Y CONVENIOS)	2022	33-Aportaciones Federales para Entidades Federativas y Municipios	I012-FAFEF		220,000,000.00	8,817,562.04	8,817,562.04	8,817,562.04	8,817,562.04	8,817,562.04	8,817,562.04
66	DIF220202081061	FEDERALES (APORTACIONES, SUBSIDIOS Y CONVENIOS)	2022	33-Aportaciones Federales para Entidades Federativas y Municipios	I004-FAIS Municipal y de las Demarcaciones Territoriales del Distrito Federal		500,000.00	500,000.00	497,498.90	497,498.90	497,498.90	497,498.90	497,498.90

No.	FOLIO	TIPO DE RECURSO	CICLO DEL RECURSO	RAMO	PROGRAMA PRESUPUESTARIO	PROGRAMA ESTATAL O MUNICIPAL	APROBADO	MODIFICADO	RECAUDADO	COMPROMETIDO	DEVENGADO	EJERCIDO	PAGADO
67	DIF220202082569	FEDERALES (APORTACIONES, SUBSIDIOS Y CONVENIOS)	2022	33-Aportaciones Federales para Entidades Federativas y Municipios	I004-FAIS Municipal y de las Demarcaciones Territoriales del Distrito Federal		1,700,000.00	1,700,000.00	1,699,959.99	1,699,959.99	1,699,959.99	1,699,959.99	1,699,959.99
68	DIF220202088095	FEDERALES (APORTACIONES, SUBSIDIOS Y CONVENIOS)	2022	48-Cultura	K009-Proyectos de infraestructura social del sector cultura		100,100,100.10	249,939,855.86	249,939,855.86	205,196,701.87	205,196,701.87	205,196,701.87	205,196,701.87
69	DIF220202088112	FEDERALES (APORTACIONES, SUBSIDIOS Y CONVENIOS)	2022	48-Cultura	K009-Proyectos de infraestructura social del sector cultura		24,324,324.32	15,438,571.60	15,438,571.60	9,698,505.63	9,698,505.63	9,698,505.63	9,698,505.63
70	DIF220202082588	FEDERALES (APORTACIONES, SUBSIDIOS Y CONVENIOS)	2022	33-Aportaciones Federales para Entidades Federativas y Municipios	I004-FAIS Municipal y de las Demarcaciones Territoriales del Distrito Federal		970,799.88	4,201,118.96	4,201,118.94	4,201,118.94	4,201,118.94	4,201,118.94	4,201,118.94
71	DIF220202082591	FEDERALES (APORTACIONES, SUBSIDIOS Y CONVENIOS)	2022	33-Aportaciones Federales para Entidades Federativas y Municipios	I004-FAIS Municipal y de las Demarcaciones Territoriales del Distrito Federal		1,500,000.00	1,500,000.00	1,499,999.45	1,499,999.45	1,499,999.45	1,499,999.45	1,499,999.45
72	DIF220202081118	FEDERALES (APORTACIONES, SUBSIDIOS Y CONVENIOS)	2022	33-Aportaciones Federales para Entidades Federativas y Municipios	I004-FAIS Municipal y de las Demarcaciones Territoriales del Distrito Federal		1,500,000.00	1,500,000.00	1,499,995.22	1,499,995.22	1,499,995.22	1,499,995.22	1,499,995.22
73	DIF220202088282	FEDERALES (APORTACIONES, SUBSIDIOS Y CONVENIOS)	2022	33-Aportaciones Federales para Entidades Federativas y Municipios	I007-FAM Infraestructura Educativa Básica		169,843,861.00	169,843,861.00	151,749,161.54	151,749,161.54	147,408,518.33	147,408,518.33	147,408,518.33
74	DIF220202086786	FEDERALES (APORTACIONES, SUBSIDIOS Y CONVENIOS)	2022	12-Salud	E025-Prevención y atención contra las adicciones		1,256,900.00	1,256,900.00	1,256,900.00	-	-	-	-
75	DIF220202081442	FEDERALES (APORTACIONES, SUBSIDIOS Y CONVENIOS)	2022	33-Aportaciones Federales para Entidades Federativas y Municipios	I004-FAIS Municipal y de las Demarcaciones Territoriales del Distrito Federal		300,000.00	395,000.00	386,640.70	386,640.70	386,640.70	386,640.70	386,640.70
76	DIF220202086814	FEDERALES (APORTACIONES, SUBSIDIOS Y CONVENIOS)	2022	12-Salud	U012-Fortalecimiento de los Servicios Estatales de Salud		3,593,657.19	5,983,600.99	5,983,600.99	285,499.83	285,499.83	285,499.83	285,499.83
77	DIF220202088679	FEDERALES (APORTACIONES, SUBSIDIOS Y CONVENIOS)	2022	48-Cultura	K009-Proyectos de infraestructura social del sector cultura		107,107,107.11	106,992,681.19	106,992,681.19	33,727,461.68	33,727,461.68	33,727,461.68	33,727,461.68
78	DIF220202088682	FEDERALES (APORTACIONES, SUBSIDIOS Y CONVENIOS)	2022	48-Cultura	K009-Proyectos de infraestructura social del sector cultura		90,590,590.59	86,905,841.45	86,905,841.45	37,975,421.97	37,975,421.97	37,975,421.97	37,975,421.97
79	DIF220202088683	FEDERALES (APORTACIONES, SUBSIDIOS Y CONVENIOS)	2022	48-Cultura	K009-Proyectos de infraestructura social del sector cultura		935,935,935.94	935,000,000.00	935,000,000.00	756,330,221.52	756,330,221.52	756,330,221.52	756,330,221.52
80	DIF220202088684	FIDEICOMISOS	2022	9-Infraestructura, Comunicaciones y Transportes	U002-Programa de apoyo para infraestructura carretera		1,162,431,409.73	1,162,431,409.73	1,162,431,409.73	469,961,474.29	469,961,474.29	469,961,474.29	469,961,474.29

No.	FOLIO	TIPO DE RECURSO	CICLO DEL RECURSO	RAMO	PROGRAMA PRESUPUESTARIO	PROGRAMA ESTATAL O MUNICIPAL	APROBADO	MODIFICADO	RECAUDADO	COMPROMETIDO	DEVENGADO	EJERCIDO	PAGADO
81	DIF220202083013	FEDERALES (APORTACIONES, SUBSIDIOS Y CONVENIOS)	2022	33-Aportaciones Federales para Entidades Federativas y Municipios	I004-FAIS Municipal y de las Demarcaciones Territoriales del Distrito Federal		300,000.00	395,000.00	386,640.70	386,640.70	386,640.70	386,640.70	386,640.70
82	DIF220202088728	FEDERALES (APORTACIONES, SUBSIDIOS Y CONVENIOS)	2022	48-Cultura	K009-Proyectos de infraestructura social del sector cultura		200,000,000.00	375,000,000.00	-	-	-	-	-
83	DIF220202081684	FEDERALES (APORTACIONES, SUBSIDIOS Y CONVENIOS)	2022	33-Aportaciones Federales para Entidades Federativas y Municipios	I004-FAIS Municipal y de las Demarcaciones Territoriales del Distrito Federal		6,780,899.99	7,280,899.99	6,994,455.49	6,994,455.49	6,994,455.49	6,994,455.49	6,994,455.49
84	DIF220202082495	FEDERALES (APORTACIONES, SUBSIDIOS Y CONVENIOS)	2022	33-Aportaciones Federales para Entidades Federativas y Municipios	I004-FAIS Municipal y de las Demarcaciones Territoriales del Distrito Federal		1,800,000.00	1,800,000.00	1,788,072.15	1,788,072.15	1,788,072.15	1,788,072.15	1,788,072.15
85	DIF220202081540	FEDERALES (APORTACIONES, SUBSIDIOS Y CONVENIOS)	2022	33-Aportaciones Federales para Entidades Federativas y Municipios	I004-FAIS Municipal y de las Demarcaciones Territoriales del Distrito Federal		500,000.00	500,000.00	498,794.80	498,794.80	498,794.80	498,794.80	498,794.80
86	DIF220202081541	FEDERALES (APORTACIONES, SUBSIDIOS Y CONVENIOS)	2022	33-Aportaciones Federales para Entidades Federativas y Municipios	I004-FAIS Municipal y de las Demarcaciones Territoriales del Distrito Federal		3,925,000.00	1,675,533.59	1,675,532.96	1,675,532.96	1,675,532.96	1,675,532.96	1,675,532.96
87	DIF220202082562	FEDERALES (APORTACIONES, SUBSIDIOS Y CONVENIOS)	2022	33-Aportaciones Federales para Entidades Federativas y Municipios	I004-FAIS Municipal y de las Demarcaciones Territoriales del Distrito Federal		1,676,999.70	2,698,789.80	2,698,789.79	2,698,789.79	2,698,789.79	2,698,789.79	2,698,789.79
88	DIF220202082579	FEDERALES (APORTACIONES, SUBSIDIOS Y CONVENIOS)	2022	33-Aportaciones Federales para Entidades Federativas y Municipios	I004-FAIS Municipal y de las Demarcaciones Territoriales del Distrito Federal		806,199.82	1,709,460.84	1,697,385.48	1,697,385.48	1,697,385.48	1,697,385.48	1,697,385.48
89	DIF220202080855	FEDERALES (APORTACIONES, SUBSIDIOS Y CONVENIOS)	2022	33-Aportaciones Federales para Entidades Federativas y Municipios	I004-FAIS Municipal y de las Demarcaciones Territoriales del Distrito Federal		300,000.00	157,500.00	156,776.14	156,776.14	156,776.14	156,776.14	156,776.14
90	DIF220202080857	FEDERALES (APORTACIONES, SUBSIDIOS Y CONVENIOS)	2022	33-Aportaciones Federales para Entidades Federativas y Municipios	I004-FAIS Municipal y de las Demarcaciones Territoriales del Distrito Federal		2,000,000.00	800,000.00	779,048.17	779,048.17	779,048.17	779,048.17	779,048.17
91	DIF220202082615	FEDERALES (APORTACIONES, SUBSIDIOS Y CONVENIOS)	2022	33-Aportaciones Federales para Entidades Federativas y Municipios	I004-FAIS Municipal y de las Demarcaciones Territoriales del Distrito Federal		1,800,000.00	1,800,000.00	1,797,020.31	1,797,020.31	1,797,020.31	1,797,020.31	1,797,020.31
92	DIF220202088730	FEDERALES (APORTACIONES, SUBSIDIOS Y CONVENIOS)	2022	48-Cultura	K009-Proyectos de infraestructura social del sector cultura		81,250,000.00	81,250,000.00	-	-	-	-	-
93	DIF220202088731	FEDERALES (APORTACIONES, SUBSIDIOS Y CONVENIOS)	2022	48-Cultura	K009-Proyectos de infraestructura social del sector cultura		60,000,000.00	60,000,000.00	55,438,835.44	55,438,835.44	46,179,939.94	46,179,939.94	46,179,939.94

No.	FOLIO	TIPO DE RECURSO	CICLO DEL RECURSO	RAMO	PROGRAMA PRESUPUESTARIO	PROGRAMA ESTATAL O MUNICIPAL	APROBADO	MODIFICADO	RECAUDADO	COMPROMETIDO	DEVENGADO	EJERCIDO	PAGADO
94	DIF220202081151	FEDERALES (APORTACIONES, SUBSIDIOS Y CONVENIOS)	2022	33-Aportaciones Federales para Entidades Federativas y Municipios	1004-FAIS Municipal y de las Demarcaciones Territoriales del Distrito Federal		4,000,000.00	7,670,215.05	7,661,944.04	7,661,944.04	7,661,944.04	7,661,944.04	7,661,944.04
95	DIF220202081161	FEDERALES (APORTACIONES, SUBSIDIOS Y CONVENIOS)	2022	33-Aportaciones Federales para Entidades Federativas y Municipios	1004-FAIS Municipal y de las Demarcaciones Territoriales del Distrito Federal		500,000.00	1,700,000.00	1,406,386.75	1,406,386.75	1,406,386.75	1,406,386.75	1,406,386.75
96	DIF220202081198	FEDERALES (APORTACIONES, SUBSIDIOS Y CONVENIOS)	2022	33-Aportaciones Federales para Entidades Federativas y Municipios	1004-FAIS Municipal y de las Demarcaciones Territoriales del Distrito Federal		300,000.00	157,500.00	156,747.82	156,747.82	156,747.82	156,747.82	156,747.82
97	DIF220202081206	FEDERALES (APORTACIONES, SUBSIDIOS Y CONVENIOS)	2022	33-Aportaciones Federales para Entidades Federativas y Municipios	1004-FAIS Municipal y de las Demarcaciones Territoriales del Distrito Federal		2,600,000.00	2,600,000.00	2,599,596.25	2,599,596.25	2,599,596.25	2,599,596.25	2,599,596.25
98	DIF220202081217	FEDERALES (APORTACIONES, SUBSIDIOS Y CONVENIOS)	2022	33-Aportaciones Federales para Entidades Federativas y Municipios	1004-FAIS Municipal y de las Demarcaciones Territoriales del Distrito Federal		300,000.00	157,500.00	157,024.49	157,024.49	157,024.49	157,024.49	157,024.49
99	DIF220202081239	FEDERALES (APORTACIONES, SUBSIDIOS Y CONVENIOS)	2022	33-Aportaciones Federales para Entidades Federativas y Municipios	1004-FAIS Municipal y de las Demarcaciones Territoriales del Distrito Federal		300,000.00	395,000.00	369,808.78	369,808.78	369,808.78	369,808.78	369,808.78
100	DIF220202078444	FEDERALES (APORTACIONES, SUBSIDIOS Y CONVENIOS)	2022	33-Aportaciones Federales para Entidades Federativas y Municipios	1004-FAIS Municipal y de las Demarcaciones Territoriales del Distrito Federal		3,663,399.60	2,793,679.76	2,793,679.76	2,793,679.76	2,793,679.76	2,793,434.24	2,793,434.24
101	DIF220202080790	FEDERALES (APORTACIONES, SUBSIDIOS Y CONVENIOS)	2022	33-Aportaciones Federales para Entidades Federativas y Municipios	1004-FAIS Municipal y de las Demarcaciones Territoriales del Distrito Federal		3,500,000.00	3,500,000.00	3,499,999.08	3,499,999.08	3,499,999.08	3,499,999.08	3,499,999.08
102	DIF220202081492	FEDERALES (APORTACIONES, SUBSIDIOS Y CONVENIOS)	2022	33-Aportaciones Federales para Entidades Federativas y Municipios	1004-FAIS Municipal y de las Demarcaciones Territoriales del Distrito Federal		300,000.00	395,000.00	354,396.78	354,396.78	354,396.78	354,396.78	354,396.78
103	DIF220202082441	FEDERALES (APORTACIONES, SUBSIDIOS Y CONVENIOS)	2022	33-Aportaciones Federales para Entidades Federativas y Municipios	1004-FAIS Municipal y de las Demarcaciones Territoriales del Distrito Federal		4,000,000.00	3,200,000.00	3,199,926.21	3,199,926.21	3,199,926.21	3,199,926.21	3,199,926.21
104	DIF220202081517	FEDERALES (APORTACIONES, SUBSIDIOS Y CONVENIOS)	2022	33-Aportaciones Federales para Entidades Federativas y Municipios	1004-FAIS Municipal y de las Demarcaciones Territoriales del Distrito Federal		3,925,000.00	6,174,466.41	6,174,465.84	6,174,465.84	6,174,465.84	6,174,465.84	6,174,465.84
105	DIF220202082541	FEDERALES (APORTACIONES, SUBSIDIOS Y CONVENIOS)	2022	33-Aportaciones Federales para Entidades Federativas y Municipios	1004-FAIS Municipal y de las Demarcaciones Territoriales del Distrito Federal		4,000,000.00	4,000,000.00	3,992,809.77	3,992,809.77	3,992,809.77	3,992,809.77	3,992,809.77
106	DIF220302101898	FEDERALES (APORTACIONES, SUBSIDIOS Y CONVENIOS)	2022	33-Aportaciones Federales para Entidades Federativas y Municipios	1003-FAIS Entidades		4,000,000.00	3,822,004.68	3,822,004.68	3,822,004.68	3,822,004.68	3,822,004.68	3,822,004.68

No.	FOLIO	TIPO DE RECURSO	CICLO DEL RECURSO	RAMO	PROGRAMA PRESUPUESTARIO	PROGRAMA ESTATAL O MUNICIPAL	APROBADO	MODIFICADO	RECAUDADO	COMPROMETIDO	DEVENGADO	EJERCIDO	PAGADO
107	DIF220302101919	FEDERALES (APORTACIONES, SUBSIDIOS Y CONVENIOS)	2022	33-Aportaciones Federales para Entidades Federativas y Municipios	1003-FAIS Entidades		5,500,000.00	5,471,436.96	5,471,436.96	5,471,436.96	5,471,436.96	5,471,436.96	5,471,436.96
108	DIF220302127257	FEDERALES (APORTACIONES, SUBSIDIOS Y CONVENIOS)	2022	33-Aportaciones Federales para Entidades Federativas y Municipios	1004-FAIS Municipal y de las Demarcaciones Territoriales del Distrito Federal		228,182.36	228,182.36	228,182.36	228,182.36	228,182.36	228,182.36	228,182.36
109	DIF220302127262	FEDERALES (APORTACIONES, SUBSIDIOS Y CONVENIOS)	2022	33-Aportaciones Federales para Entidades Federativas y Municipios	1004-FAIS Municipal y de las Demarcaciones Territoriales del Distrito Federal		218,969.92	218,969.92	218,969.92	218,969.92	218,969.92	218,969.92	218,969.92
110	DIF220302126046	FEDERALES (APORTACIONES, SUBSIDIOS Y CONVENIOS)	2022	33-Aportaciones Federales para Entidades Federativas y Municipios	1004-FAIS Municipal y de las Demarcaciones Territoriales del Distrito Federal		252,140.71	252,140.71	252,140.71	252,140.71	252,140.71	-	-
111	DIF220302124526	FEDERALES (APORTACIONES, SUBSIDIOS Y CONVENIOS)	2022	33-Aportaciones Federales para Entidades Federativas y Municipios	1004-FAIS Municipal y de las Demarcaciones Territoriales del Distrito Federal		1,500,000.00	1,500,000.00	1,425,000.00	1,425,000.00	1,425,000.00	1,425,000.00	1,425,000.00
112	DIF220302124533	FEDERALES (APORTACIONES, SUBSIDIOS Y CONVENIOS)	2022	33-Aportaciones Federales para Entidades Federativas y Municipios	1004-FAIS Municipal y de las Demarcaciones Territoriales del Distrito Federal		1,500,000.00	1,500,000.00	795,445.69	795,445.69	795,445.69	795,445.69	795,445.69
113	DIF220302126163	FEDERALES (APORTACIONES, SUBSIDIOS Y CONVENIOS)	2022	33-Aportaciones Federales para Entidades Federativas y Municipios	1004-FAIS Municipal y de las Demarcaciones Territoriales del Distrito Federal		350,000.00	350,000.00	350,000.00	350,000.00	350,000.00	-	-
114	DIF220302126166	FEDERALES (APORTACIONES, SUBSIDIOS Y CONVENIOS)	2022	33-Aportaciones Federales para Entidades Federativas y Municipios	1004-FAIS Municipal y de las Demarcaciones Territoriales del Distrito Federal		9,874.86	9,874.86	9,874.86	9,874.86	9,874.86	9,874.86	9,874.86
115	DIF220302126185	FEDERALES (APORTACIONES, SUBSIDIOS Y CONVENIOS)	2022	33-Aportaciones Federales para Entidades Federativas y Municipios	1004-FAIS Municipal y de las Demarcaciones Territoriales del Distrito Federal		557,361.66	557,361.66	557,361.66	557,361.66	557,361.66	557,361.66	557,361.66
116	DIF220302127276	FEDERALES (APORTACIONES, SUBSIDIOS Y CONVENIOS)	2022	33-Aportaciones Federales para Entidades Federativas y Municipios	1004-FAIS Municipal y de las Demarcaciones Territoriales del Distrito Federal		19,810.58	19,810.58	19,810.58	19,810.58	19,810.58	19,810.58	19,810.58
117	DIF220302127280	FEDERALES (APORTACIONES, SUBSIDIOS Y CONVENIOS)	2022	33-Aportaciones Federales para Entidades Federativas y Municipios	1004-FAIS Municipal y de las Demarcaciones Territoriales del Distrito Federal		77,420.57	77,420.57	77,420.57	77,420.57	77,420.57	77,420.57	77,420.57
118	DIF220302127292	FEDERALES (APORTACIONES, SUBSIDIOS Y CONVENIOS)	2022	33-Aportaciones Federales para Entidades Federativas y Municipios	1004-FAIS Municipal y de las Demarcaciones Territoriales del Distrito Federal		618,784.91	618,784.91	618,784.91	618,784.91	618,784.91	618,784.91	618,784.91
119	DIF220302127295	FEDERALES (APORTACIONES, SUBSIDIOS Y CONVENIOS)	2022	33-Aportaciones Federales para Entidades Federativas y Municipios	1004-FAIS Municipal y de las Demarcaciones Territoriales del Distrito Federal		905,839.56	905,839.56	905,839.56	692,207.96	692,207.96	692,207.96	692,207.96

No.	FOLIO	TIPO DE RECURSO	CICLO DEL RECURSO	RAMO	PROGRAMA PRESUPUESTARIO	PROGRAMA ESTATAL O MUNICIPAL	APROBADO	MODIFICADO	RECAUDADO	COMPROMETIDO	DEVENGADO	EJERCIDO	PAGADO
120	DIF220302122296	FEDERALES (APORTACIONES, SUBSIDIOS Y CONVENIOS)	2022	33-Aportaciones Federales para Entidades Federativas y Municipios	I004-FAIS Municipal y de las Demarcaciones Territoriales del Distrito Federal		2,767,667.42	2,767,667.42	1,590,621.16	1,590,621.16	1,590,621.16	1,590,621.16	1,590,621.16
121	DIF220302110791	MUNICIPAL	2022			Programa Municipal	42,860.06	42,860.06	42,860.00	42,860.00	42,860.00	42,860.00	42,860.00
122	DIF220302110791	FEDERALES (APORTACIONES, SUBSIDIOS Y CONVENIOS)	2022	33-Aportaciones Federales para Entidades Federativas y Municipios	I004-FAIS Municipal y de las Demarcaciones Territoriales del Distrito Federal		42,860.06	42,860.06	42,860.00	42,860.00	42,860.00	42,860.00	42,860.00
123	DIF220302125272	FEDERALES (APORTACIONES, SUBSIDIOS Y CONVENIOS)	2022	33-Aportaciones Federales para Entidades Federativas y Municipios	I004-FAIS Municipal y de las Demarcaciones Territoriales del Distrito Federal		2,500,000.00	2,500,000.00	2,500,000.00	2,500,000.00	2,500,000.00	2,500,000.00	2,500,000.00
124	DIF220302125278	FEDERALES (APORTACIONES, SUBSIDIOS Y CONVENIOS)	2022	33-Aportaciones Federales para Entidades Federativas y Municipios	I004-FAIS Municipal y de las Demarcaciones Territoriales del Distrito Federal		2,500,000.00	2,500,000.00	2,499,999.46	2,499,999.46	2,499,999.46	2,499,999.46	2,499,999.46
125	DIF220302125391	FEDERALES (APORTACIONES, SUBSIDIOS Y CONVENIOS)	2022	33-Aportaciones Federales para Entidades Federativas y Municipios	I004-FAIS Municipal y de las Demarcaciones Territoriales del Distrito Federal		2,000,000.00	2,000,000.00	2,000,000.00	2,000,000.00	2,000,000.00	2,000,000.00	2,000,000.00
126	DIF220302126205	FEDERALES (APORTACIONES, SUBSIDIOS Y CONVENIOS)	2022	33-Aportaciones Federales para Entidades Federativas y Municipios	I004-FAIS Municipal y de las Demarcaciones Territoriales del Distrito Federal		24,258.04	24,258.04	24,258.04	24,258.04	24,258.04	24,258.04	24,258.04
127	DIF220302127302	FEDERALES (APORTACIONES, SUBSIDIOS Y CONVENIOS)	2022	33-Aportaciones Federales para Entidades Federativas y Municipios	I004-FAIS Municipal y de las Demarcaciones Territoriales del Distrito Federal		417,353.98	417,353.98	417,353.98	417,353.98	417,353.98	-	-
128	DIF220302127316	FEDERALES (APORTACIONES, SUBSIDIOS Y CONVENIOS)	2022	33-Aportaciones Federales para Entidades Federativas y Municipios	I004-FAIS Municipal y de las Demarcaciones Territoriales del Distrito Federal		49,544.20	49,544.20	49,544.20	49,544.20	49,544.20	-	-
129	DIF220302110833	MUNICIPAL	2022			Programa Municipal	704,057.14	704,057.14	704,057.00	704,057.00	704,057.00	584,367.43	584,367.43
130	DIF220302110833	FEDERALES (APORTACIONES, SUBSIDIOS Y CONVENIOS)	2022	33-Aportaciones Federales para Entidades Federativas y Municipios	I004-FAIS Municipal y de las Demarcaciones Territoriales del Distrito Federal		704,057.14	696,009.23	704,057.00	704,057.00	704,057.00	584,367.43	584,367.43
131	DIF220302125412	FEDERALES (APORTACIONES, SUBSIDIOS Y CONVENIOS)	2022	33-Aportaciones Federales para Entidades Federativas y Municipios	I004-FAIS Municipal y de las Demarcaciones Territoriales del Distrito Federal		150,450.23	300,900.46	300,900.46	300,900.46	300,900.46	-	-
132	DIF220302126217	FEDERALES (APORTACIONES, SUBSIDIOS Y CONVENIOS)	2022	33-Aportaciones Federales para Entidades Federativas y Municipios	I004-FAIS Municipal y de las Demarcaciones Territoriales del Distrito Federal		26,212.11	26,212.11	26,212.11	26,212.11	26,212.11	26,212.11	26,212.11
133	DIF220302126219	FEDERALES (APORTACIONES, SUBSIDIOS Y CONVENIOS)	2022	33-Aportaciones Federales para Entidades Federativas y Municipios	I004-FAIS Municipal y de las Demarcaciones Territoriales del Distrito Federal		59,116.94	59,116.94	59,116.94	59,116.94	59,116.94	59,116.94	59,116.94

No.	FOLIO	TIPO DE RECURSO	CICLO DEL RECURSO	RAMO	PROGRAMA PRESUPUESTARIO	PROGRAMA ESTATAL O MUNICIPAL	APROBADO	MODIFICADO	RECAUDADO	COMPROMETIDO	DEVENGADO	EJERCIDO	PAGADO
134	DIF220302126227	FEDERALES (APORTACIONES, SUBSIDIOS Y CONVENIOS)	2022	33-Aportaciones Federales para Entidades Federativas y Municipios	I004-FAIS Municipal y de las Demarcaciones Territoriales del Distrito Federal		150,450.23	300,900.46	300,900.42	300,900.42	300,900.42	300,900.42	300,900.42
135	DIF220302126232	FEDERALES (APORTACIONES, SUBSIDIOS Y CONVENIOS)	2022	33-Aportaciones Federales para Entidades Federativas y Municipios	I004-FAIS Municipal y de las Demarcaciones Territoriales del Distrito Federal		643,030.14	643,030.14	643,030.14	643,030.14	643,030.14	643,030.14	643,030.14
136	DIF220302127328	FEDERALES (APORTACIONES, SUBSIDIOS Y CONVENIOS)	2022	33-Aportaciones Federales para Entidades Federativas y Municipios	I004-FAIS Municipal y de las Demarcaciones Territoriales del Distrito Federal		601,976.48	601,976.48	601,976.48	601,976.48	601,976.48	-	-
137	DIF220302125976	FEDERALES (APORTACIONES, SUBSIDIOS Y CONVENIOS)	2022	33-Aportaciones Federales para Entidades Federativas y Municipios	I004-FAIS Municipal y de las Demarcaciones Territoriales del Distrito Federal		571,775.09	571,775.09	571,775.09	571,775.09	571,775.09	571,775.09	571,775.09
138	DIF220302125987	FEDERALES (APORTACIONES, SUBSIDIOS Y CONVENIOS)	2022	33-Aportaciones Federales para Entidades Federativas y Municipios	I004-FAIS Municipal y de las Demarcaciones Territoriales del Distrito Federal		59,627.05	59,627.05	59,627.05	59,627.05	59,627.05	59,627.05	59,627.05
139	DIF220302110776	MUNICIPAL	2022			Programa Municipal	60,806.68	60,806.68	60,806.00	60,806.00	60,806.00	60,806.00	60,806.00
140	DIF220302110776	FEDERALES (APORTACIONES, SUBSIDIOS Y CONVENIOS)	2022	33-Aportaciones Federales para Entidades Federativas y Municipios	I004-FAIS Municipal y de las Demarcaciones Territoriales del Distrito Federal		60,806.68	60,806.68	60,806.00	60,806.00	60,806.00	60,806.00	60,806.00
141	DIF220302125421	FEDERALES (APORTACIONES, SUBSIDIOS Y CONVENIOS)	2022	33-Aportaciones Federales para Entidades Federativas y Municipios	I004-FAIS Municipal y de las Demarcaciones Territoriales del Distrito Federal		127,692.06	255,384.12	255,384.12	255,384.12	255,384.12	12,010.64	12,010.64
142	DIF220302125422	FEDERALES (APORTACIONES, SUBSIDIOS Y CONVENIOS)	2022	33-Aportaciones Federales para Entidades Federativas y Municipios	I004-FAIS Municipal y de las Demarcaciones Territoriales del Distrito Federal		211,857.71	423,715.42	423,715.42	423,715.42	423,715.42	423,715.42	423,715.42
143	DIF220302126236	FEDERALES (APORTACIONES, SUBSIDIOS Y CONVENIOS)	2022	33-Aportaciones Federales para Entidades Federativas y Municipios	I004-FAIS Municipal y de las Demarcaciones Territoriales del Distrito Federal		112,882.05	112,882.05	112,882.05	112,882.05	112,882.05	112,882.05	112,882.05
144	DIF220302126260	FEDERALES (APORTACIONES, SUBSIDIOS Y CONVENIOS)	2022	33-Aportaciones Federales para Entidades Federativas y Municipios	I004-FAIS Municipal y de las Demarcaciones Territoriales del Distrito Federal		618,871.21	618,871.21	618,871.21	618,871.21	618,871.21	618,871.21	618,871.21
145	DIF220302126262	FEDERALES (APORTACIONES, SUBSIDIOS Y CONVENIOS)	2022	33-Aportaciones Federales para Entidades Federativas y Municipios	I004-FAIS Municipal y de las Demarcaciones Territoriales del Distrito Federal		64,742.45	64,742.45	64,742.45	64,742.45	64,742.45	64,742.45	64,742.45
146	DIF220302127001	FEDERALES (APORTACIONES, SUBSIDIOS Y CONVENIOS)	2022	33-Aportaciones Federales para Entidades Federativas y Municipios	I004-FAIS Municipal y de las Demarcaciones Territoriales del Distrito Federal		721,216.93	719,501.95	719,501.95	719,501.95	719,501.95	719,501.95	719,501.95

No.	FOLIO	TIPO DE RECURSO	CICLO DEL RECURSO	RAMO	PROGRAMA PRESUPUESTARIO	PROGRAMA ESTATAL O MUNICIPAL	APROBADO	MODIFICADO	RECAUDADO	COMPROMETIDO	DEVENGADO	EJERCIDO	PAGADO
147	DIF220302127002	FEDERALES (APORTACIONES, SUBSIDIOS Y CONVENIOS)	2022	33-Aportaciones Federales para Entidades Federativas y Municipios	1004-FAIS Municipal y de las Demarcaciones Territoriales del Distrito Federal		330,045.30	330,045.30	330,045.30	330,045.30	330,045.30	330,045.30	330,045.30
148	DIF220302125853	FEDERALES (APORTACIONES, SUBSIDIOS Y CONVENIOS)	2022	33-Aportaciones Federales para Entidades Federativas y Municipios	1004-FAIS Municipal y de las Demarcaciones Territoriales del Distrito Federal		31,799.95	31,799.95	31,799.95	31,799.95	31,799.95	31,799.95	31,799.95
149	DIF220302126282	FEDERALES (APORTACIONES, SUBSIDIOS Y CONVENIOS)	2022	33-Aportaciones Federales para Entidades Federativas y Municipios	1004-FAIS Municipal y de las Demarcaciones Territoriales del Distrito Federal		97,751.04	97,751.04	97,751.04	97,751.04	97,751.04	97,751.04	97,751.04
150	DIF220302126657	FEDERALES (APORTACIONES, SUBSIDIOS Y CONVENIOS)	2022	33-Aportaciones Federales para Entidades Federativas y Municipios	1004-FAIS Municipal y de las Demarcaciones Territoriales del Distrito Federal		85,014.44	85,014.44	85,014.44	85,014.44	85,014.44	85,014.44	85,014.44
151	DIF220302127019	FEDERALES (APORTACIONES, SUBSIDIOS Y CONVENIOS)	2022	33-Aportaciones Federales para Entidades Federativas y Municipios	1004-FAIS Municipal y de las Demarcaciones Territoriales del Distrito Federal		170,985.30	170,985.30	170,985.30	170,985.30	170,985.30	170,985.30	170,985.30
152	DIF220302127030	FEDERALES (APORTACIONES, SUBSIDIOS Y CONVENIOS)	2022	33-Aportaciones Federales para Entidades Federativas y Municipios	1004-FAIS Municipal y de las Demarcaciones Territoriales del Distrito Federal		35,385.70	35,385.70	35,385.70	35,385.70	35,385.70	35,385.70	35,385.70
153	DIF220302124551	FEDERALES (APORTACIONES, SUBSIDIOS Y CONVENIOS)	2022	33-Aportaciones Federales para Entidades Federativas y Municipios	1004-FAIS Municipal y de las Demarcaciones Territoriales del Distrito Federal		2,000,000.00	2,000,000.00	1,995,074.09	1,995,074.09	1,995,074.09	1,995,074.09	1,995,074.09
154	DIF220302124554	FEDERALES (APORTACIONES, SUBSIDIOS Y CONVENIOS)	2022	33-Aportaciones Federales para Entidades Federativas y Municipios	1004-FAIS Municipal y de las Demarcaciones Territoriales del Distrito Federal		21,680.40	21,680.40	21,680.40	21,680.40	-	-	-
155	DIF220302124556	FEDERALES (APORTACIONES, SUBSIDIOS Y CONVENIOS)	2022	33-Aportaciones Federales para Entidades Federativas y Municipios	1004-FAIS Municipal y de las Demarcaciones Territoriales del Distrito Federal		1,500,000.00	1,500,000.00	1,179,069.70	1,179,069.70	1,179,069.70	1,179,069.70	1,179,069.70
156	DIF220302124927	FEDERALES (APORTACIONES, SUBSIDIOS Y CONVENIOS)	2022	33-Aportaciones Federales para Entidades Federativas y Municipios	1004-FAIS Municipal y de las Demarcaciones Territoriales del Distrito Federal		1,500,000.00	1,500,000.00	1,120,057.67	1,120,057.67	1,120,057.67	1,120,057.67	1,120,057.67
157	DIF220302125876	FEDERALES (APORTACIONES, SUBSIDIOS Y CONVENIOS)	2022	33-Aportaciones Federales para Entidades Federativas y Municipios	1004-FAIS Municipal y de las Demarcaciones Territoriales del Distrito Federal		90,429.91	90,429.91	90,429.91	90,429.91	90,429.91	90,429.91	90,429.91
158	DIF220302126660	FEDERALES (APORTACIONES, SUBSIDIOS Y CONVENIOS)	2022	33-Aportaciones Federales para Entidades Federativas y Municipios	1004-FAIS Municipal y de las Demarcaciones Territoriales del Distrito Federal		34,927.38	34,927.38	34,927.38	34,927.38	34,927.38	34,927.38	34,927.38
159	DIF220302126667	FEDERALES (APORTACIONES, SUBSIDIOS Y CONVENIOS)	2022	33-Aportaciones Federales para Entidades Federativas y Municipios	1004-FAIS Municipal y de las Demarcaciones Territoriales del Distrito Federal		278,891.18	278,891.18	278,891.18	278,891.18	278,891.18	278,891.18	278,891.18

No.	FOLIO	TIPO DE RECURSO	CICLO DEL RECURSO	RAMO	PROGRAMA PRESUPUESTARIO	PROGRAMA ESTATAL O MUNICIPAL	APROBADO	MODIFICADO	RECAUDADO	COMPROMETIDO	DEVENGADO	EJERCIDO	PAGADO
160	DIF220302126674	FEDERALES (APORTACIONES, SUBSIDIOS Y CONVENIOS)	2022	33-Aportaciones Federales para Entidades Federativas y Municipios	1004-FAIS Municipal y de las Demarcaciones Territoriales del Distrito Federal		90,927.18	90,927.18	90,927.18	90,927.18	90,927.18	90,927.18	90,927.18
161	DIF220302124563	FEDERALES (APORTACIONES, SUBSIDIOS Y CONVENIOS)	2022	33-Aportaciones Federales para Entidades Federativas y Municipios	1004-FAIS Municipal y de las Demarcaciones Territoriales del Distrito Federal		14,453.60	-	-	-	-	-	-
162	DIF220302124575	FEDERALES (APORTACIONES, SUBSIDIOS Y CONVENIOS)	2022	33-Aportaciones Federales para Entidades Federativas y Municipios	1004-FAIS Municipal y de las Demarcaciones Territoriales del Distrito Federal		21,680.40	-	-	-	-	-	-
163	DIF220302124961	FEDERALES (APORTACIONES, SUBSIDIOS Y CONVENIOS)	2022	33-Aportaciones Federales para Entidades Federativas y Municipios	1004-FAIS Municipal y de las Demarcaciones Territoriales del Distrito Federal		14,453.60	-	-	-	-	-	-
164	DIF220302125879	FEDERALES (APORTACIONES, SUBSIDIOS Y CONVENIOS)	2022	33-Aportaciones Federales para Entidades Federativas y Municipios	1004-FAIS Municipal y de las Demarcaciones Territoriales del Distrito Federal		299,002.29	299,002.29	299,002.29	299,002.29	299,002.29	299,002.29	299,002.29
165	DIF220302125897	FEDERALES (APORTACIONES, SUBSIDIOS Y CONVENIOS)	2022	33-Aportaciones Federales para Entidades Federativas y Municipios	1004-FAIS Municipal y de las Demarcaciones Territoriales del Distrito Federal		28,238.31	28,238.31	28,238.31	28,238.31	28,238.31	28,238.31	28,238.31
166	DIF220302126684	FEDERALES (APORTACIONES, SUBSIDIOS Y CONVENIOS)	2022	33-Aportaciones Federales para Entidades Federativas y Municipios	1004-FAIS Municipal y de las Demarcaciones Territoriales del Distrito Federal		189,258.34	189,258.34	189,258.34	189,258.34	189,258.34	189,258.34	189,258.34
167	DIF220302126694	FEDERALES (APORTACIONES, SUBSIDIOS Y CONVENIOS)	2022	33-Aportaciones Federales para Entidades Federativas y Municipios	1004-FAIS Municipal y de las Demarcaciones Territoriales del Distrito Federal		19,692.23	19,692.23	19,692.23	19,692.23	19,692.23	19,692.23	19,692.23
168	DIF220302126700	FEDERALES (APORTACIONES, SUBSIDIOS Y CONVENIOS)	2022	33-Aportaciones Federales para Entidades Federativas y Municipios	1004-FAIS Municipal y de las Demarcaciones Territoriales del Distrito Federal		127,168.13	127,168.13	127,168.13	127,168.13	127,168.13	127,168.13	127,168.13
169	DIF220302114285	FEDERALES (APORTACIONES, SUBSIDIOS Y CONVENIOS)	2022	33-Aportaciones Federales para Entidades Federativas y Municipios	1004-FAIS Municipal y de las Demarcaciones Territoriales del Distrito Federal		1,096,500.00	1,096,500.00	966,338.95	966,338.95	966,338.95	966,338.95	966,338.95
170	DIF220302124601	FEDERALES (APORTACIONES, SUBSIDIOS Y CONVENIOS)	2022	33-Aportaciones Federales para Entidades Federativas y Municipios	1004-FAIS Municipal y de las Demarcaciones Territoriales del Distrito Federal		1,000,000.00	1,000,000.00	950,000.00	950,000.00	950,000.00	950,000.00	950,000.00
171	DIF220302125560	FEDERALES (APORTACIONES, SUBSIDIOS Y CONVENIOS)	2022	33-Aportaciones Federales para Entidades Federativas y Municipios	1004-FAIS Municipal y de las Demarcaciones Territoriales del Distrito Federal		104,292.76	104,292.76	104,292.76	104,292.76	104,292.76	104,292.76	104,292.76
172	DIF220302125561	FEDERALES (APORTACIONES, SUBSIDIOS Y CONVENIOS)	2022	33-Aportaciones Federales para Entidades Federativas y Municipios	1004-FAIS Municipal y de las Demarcaciones Territoriales del Distrito Federal		501,716.60	492,858.38	492,858.38	492,858.38	492,858.38	492,858.38	492,858.38

No.	FOLIO	TIPO DE RECURSO	CICLO DEL RECURSO	RAMO	PROGRAMA PRESUPUESTARIO	PROGRAMA ESTATAL O MUNICIPAL	APROBADO	MODIFICADO	RECAUDADO	COMPROMETIDO	DEVENGADO	EJERCIDO	PAGADO
173	DIF220302125908	FEDERALES (APORTACIONES, SUBSIDIOS Y CONVENIOS)	2022	33-Aportaciones Federales para Entidades Federativas y Municipios	I004-FAIS Municipal y de las Demarcaciones Territoriales del Distrito Federal		197,691.37	197,691.37	197,691.37	197,691.37	197,691.37	197,691.37	197,691.37
174	DIF220302125925	FEDERALES (APORTACIONES, SUBSIDIOS Y CONVENIOS)	2022	33-Aportaciones Federales para Entidades Federativas y Municipios	I004-FAIS Municipal y de las Demarcaciones Territoriales del Distrito Federal		139,644.56	139,644.56	139,644.56	139,644.56	139,644.56	139,644.56	139,644.56
175	DIF220302126707	FEDERALES (APORTACIONES, SUBSIDIOS Y CONVENIOS)	2022	33-Aportaciones Federales para Entidades Federativas y Municipios	I004-FAIS Municipal y de las Demarcaciones Territoriales del Distrito Federal		777,184.83	777,184.83	777,184.83	777,184.83	777,184.83	777,184.83	777,184.83
176	DIF220302126712	FEDERALES (APORTACIONES, SUBSIDIOS Y CONVENIOS)	2022	33-Aportaciones Federales para Entidades Federativas y Municipios	I004-FAIS Municipal y de las Demarcaciones Territoriales del Distrito Federal		242,694.83	242,694.83	242,694.83	242,694.83	242,694.83	242,694.83	242,694.83
177	DIF220302126721	FEDERALES (APORTACIONES, SUBSIDIOS Y CONVENIOS)	2022	33-Aportaciones Federales para Entidades Federativas y Municipios	I004-FAIS Municipal y de las Demarcaciones Territoriales del Distrito Federal		966,476.42	966,476.42	966,476.42	966,476.42	966,476.42	966,476.42	966,476.42
178	DIF220302126723	FEDERALES (APORTACIONES, SUBSIDIOS Y CONVENIOS)	2022	33-Aportaciones Federales para Entidades Federativas y Municipios	I004-FAIS Municipal y de las Demarcaciones Territoriales del Distrito Federal		1,157,873.67	1,157,873.67	1,157,873.67	1,157,873.67	1,157,873.67	1,157,873.67	1,157,873.67
179	DIF220302114287	FEDERALES (APORTACIONES, SUBSIDIOS Y CONVENIOS)	2022	33-Aportaciones Federales para Entidades Federativas y Municipios	I004-FAIS Municipal y de las Demarcaciones Territoriales del Distrito Federal		661,882.54	661,882.54	661,882.54	661,882.54	661,882.54	661,882.54	661,882.54
180	DIF220302124610	FEDERALES (APORTACIONES, SUBSIDIOS Y CONVENIOS)	2022	33-Aportaciones Federales para Entidades Federativas y Municipios	I004-FAIS Municipal y de las Demarcaciones Territoriales del Distrito Federal		1,500,000.00	1,500,000.00	1,339,975.64	1,339,975.64	1,339,975.64	1,339,975.64	1,339,975.64
181	DIF220302124622	FEDERALES (APORTACIONES, SUBSIDIOS Y CONVENIOS)	2022	33-Aportaciones Federales para Entidades Federativas y Municipios	I004-FAIS Municipal y de las Demarcaciones Territoriales del Distrito Federal		14,453.60	-	-	-	-	-	-
182	DIF220302124628	FEDERALES (APORTACIONES, SUBSIDIOS Y CONVENIOS)	2022	33-Aportaciones Federales para Entidades Federativas y Municipios	I004-FAIS Municipal y de las Demarcaciones Territoriales del Distrito Federal		7,226.80	-	-	-	-	-	-
183	DIF220302126377	FEDERALES (APORTACIONES, SUBSIDIOS Y CONVENIOS)	2022	33-Aportaciones Federales para Entidades Federativas y Municipios	I004-FAIS Municipal y de las Demarcaciones Territoriales del Distrito Federal		1,004,303.62	1,001,624.09	1,001,624.09	1,001,624.09	1,001,624.09	1,001,624.09	1,001,624.09
184	DIF220302126733	FEDERALES (APORTACIONES, SUBSIDIOS Y CONVENIOS)	2022	33-Aportaciones Federales para Entidades Federativas y Municipios	I004-FAIS Municipal y de las Demarcaciones Territoriales del Distrito Federal		195,153.52	195,153.52	195,153.52	195,153.52	195,153.52	195,153.52	195,153.52
185	DIF220302126742	FEDERALES (APORTACIONES, SUBSIDIOS Y CONVENIOS)	2022	33-Aportaciones Federales para Entidades Federativas y Municipios	I004-FAIS Municipal y de las Demarcaciones Territoriales del Distrito Federal		211,857.71	423,715.42	173,723.00	173,723.00	173,723.00	-	-

No.	FOLIO	TIPO DE RECURSO	CICLO DEL RECURSO	RAMO	PROGRAMA PRESUPUESTARIO	PROGRAMA ESTATAL O MUNICIPAL	APROBADO	MODIFICADO	RECAUDADO	COMPROMETIDO	DEVENGADO	EJERCIDO	PAGADO
186	DIF220302123951	FEDERALES (APORTACIONES, SUBSIDIOS Y CONVENIOS)	2022	33-Aportaciones Federales para Entidades Federativas y Municipios	1004-FAIS Municipal y de las Demarcaciones Territoriales del Distrito Federal		2,000,000.00	2,000,000.00	1,995,081.94	1,995,081.94	1,995,081.94	1,995,081.94	1,995,081.94
187	DIF220302124292	FEDERALES (APORTACIONES, SUBSIDIOS Y CONVENIOS)	2022	33-Aportaciones Federales para Entidades Federativas y Municipios	1004-FAIS Municipal y de las Demarcaciones Territoriales del Distrito Federal		14,453.60	-	-	-	-	-	-
188	DIF220302124636	FEDERALES (APORTACIONES, SUBSIDIOS Y CONVENIOS)	2022	33-Aportaciones Federales para Entidades Federativas y Municipios	1004-FAIS Municipal y de las Demarcaciones Territoriales del Distrito Federal		7,226.80	-	-	-	-	-	-
189	DIF220302125035	FEDERALES (APORTACIONES, SUBSIDIOS Y CONVENIOS)	2022	33-Aportaciones Federales para Entidades Federativas y Municipios	1004-FAIS Municipal y de las Demarcaciones Territoriales del Distrito Federal		1,500,000.00	1,500,000.00	1,446,572.44	1,446,572.44	1,446,572.44	1,446,572.44	1,446,572.44
190	DIF220302125043	FEDERALES (APORTACIONES, SUBSIDIOS Y CONVENIOS)	2022	33-Aportaciones Federales para Entidades Federativas y Municipios	1004-FAIS Municipal y de las Demarcaciones Territoriales del Distrito Federal		1,000,000.00	1,000,000.00	887,180.35	887,180.35	887,180.35	887,180.35	887,180.35
191	DIF220302125954	FEDERALES (APORTACIONES, SUBSIDIOS Y CONVENIOS)	2022	33-Aportaciones Federales para Entidades Federativas y Municipios	1004-FAIS Municipal y de las Demarcaciones Territoriales del Distrito Federal		9,564.13	9,564.13	9,564.13	9,564.13	9,564.13	9,564.13	9,564.13
192	DIF220302125962	FEDERALES (APORTACIONES, SUBSIDIOS Y CONVENIOS)	2022	33-Aportaciones Federales para Entidades Federativas y Municipios	1004-FAIS Municipal y de las Demarcaciones Territoriales del Distrito Federal		51,469.66	51,469.66	51,469.66	51,469.66	51,469.66	51,469.66	51,469.66
193	DIF220302124405	FEDERALES (APORTACIONES, SUBSIDIOS Y CONVENIOS)	2022	33-Aportaciones Federales para Entidades Federativas y Municipios	1004-FAIS Municipal y de las Demarcaciones Territoriales del Distrito Federal		1,500,000.00	1,500,000.00	1,500,000.00	1,500,000.00	1,500,000.00	1,500,000.00	1,500,000.00
194	DIF220302109320	FEDERALES (APORTACIONES, SUBSIDIOS Y CONVENIOS)	2022	33-Aportaciones Federales para Entidades Federativas y Municipios	1004-FAIS Municipal y de las Demarcaciones Territoriales del Distrito Federal		614,040.00	614,040.00	610,027.96	610,027.96	610,027.96	610,027.96	610,027.96
195	DIF220302125618	FEDERALES (APORTACIONES, SUBSIDIOS Y CONVENIOS)	2022	33-Aportaciones Federales para Entidades Federativas y Municipios	1004-FAIS Municipal y de las Demarcaciones Territoriales del Distrito Federal		468,259.96	468,259.96	468,259.96	468,259.96	468,259.96	468,259.96	468,259.96
196	DIF220302125624	FEDERALES (APORTACIONES, SUBSIDIOS Y CONVENIOS)	2022	33-Aportaciones Federales para Entidades Federativas y Municipios	1004-FAIS Municipal y de las Demarcaciones Territoriales del Distrito Federal		71,979.95	71,979.95	71,979.95	71,979.95	71,979.95	71,979.95	71,979.95
197	DIF220302126438	FEDERALES (APORTACIONES, SUBSIDIOS Y CONVENIOS)	2022	33-Aportaciones Federales para Entidades Federativas y Municipios	1004-FAIS Municipal y de las Demarcaciones Territoriales del Distrito Federal		129,171.63	129,171.63	129,171.63	129,171.63	129,171.63	129,171.63	129,171.63
198	DIF220302109329	FEDERALES (APORTACIONES, SUBSIDIOS Y CONVENIOS)	2022	33-Aportaciones Federales para Entidades Federativas y Municipios	1004-FAIS Municipal y de las Demarcaciones Territoriales del Distrito Federal		592,110.00	592,110.00	592,078.96	592,078.96	592,078.96	592,078.96	592,078.96

No.	FOLIO	TIPO DE RECURSO	CICLO DEL RECURSO	RAMO	PROGRAMA PRESUPUESTARIO	PROGRAMA ESTATAL O MUNICIPAL	APROBADO	MODIFICADO	RECAUDADO	COMPROMETIDO	DEVENGADO	EJERCIDO	PAGADO
199	DIF220302109333	FEDERALES (APORTACIONES, SUBSIDIOS Y CONVENIOS)	2022	33-Aportaciones Federales para Entidades Federativas y Municipios	I004-FAIS Municipal y de las Demarcaciones Territoriales del Distrito Federal		1,390,362.00	1,390,223.21	1,390,223.21	1,390,223.21	1,390,223.21	1,390,223.21	1,390,223.21
200	DIF220302125652	FEDERALES (APORTACIONES, SUBSIDIOS Y CONVENIOS)	2022	33-Aportaciones Federales para Entidades Federativas y Municipios	I004-FAIS Municipal y de las Demarcaciones Territoriales del Distrito Federal		15,696.32	15,696.32	15,696.32	15,696.32	15,696.32	15,696.32	15,696.32
201	DIF220302125656	FEDERALES (APORTACIONES, SUBSIDIOS Y CONVENIOS)	2022	33-Aportaciones Federales para Entidades Federativas y Municipios	I004-FAIS Municipal y de las Demarcaciones Territoriales del Distrito Federal		16,116.76	16,116.76	16,116.76	16,116.76	16,116.76	16,116.76	16,116.76
202	DIF220302126452	FEDERALES (APORTACIONES, SUBSIDIOS Y CONVENIOS)	2022	33-Aportaciones Federales para Entidades Federativas y Municipios	I004-FAIS Municipal y de las Demarcaciones Territoriales del Distrito Federal		21,742.33	21,742.33	21,742.33	21,742.33	21,742.33	21,742.33	21,742.33
203	DIF220302126461	FEDERALES (APORTACIONES, SUBSIDIOS Y CONVENIOS)	2022	33-Aportaciones Federales para Entidades Federativas y Municipios	I004-FAIS Municipal y de las Demarcaciones Territoriales del Distrito Federal		95,234.83	95,234.83	95,234.83	95,234.83	95,234.83	95,234.83	95,234.83
204	DIF220302124464	FEDERALES (APORTACIONES, SUBSIDIOS Y CONVENIOS)	2022	33-Aportaciones Federales para Entidades Federativas y Municipios	I004-FAIS Municipal y de las Demarcaciones Territoriales del Distrito Federal		1,500,000.00	1,500,000.00	1,349,806.21	1,349,806.21	1,349,806.21	1,349,806.21	1,349,806.21
205	DIF220302109347	FEDERALES (APORTACIONES, SUBSIDIOS Y CONVENIOS)	2022	33-Aportaciones Federales para Entidades Federativas y Municipios	I004-FAIS Municipal y de las Demarcaciones Territoriales del Distrito Federal		1,293,020.00	1,293,020.00	1,292,697.46	1,292,697.46	1,292,697.46	1,292,697.45	1,292,697.45
206	DIF220302125290	FEDERALES (APORTACIONES, SUBSIDIOS Y CONVENIOS)	2022	33-Aportaciones Federales para Entidades Federativas y Municipios	I004-FAIS Municipal y de las Demarcaciones Territoriales del Distrito Federal		2,000,000.00	2,000,000.00	1,717,706.46	1,717,706.46	1,717,706.46	1,717,706.46	1,717,706.46
207	DIF220302126477	FEDERALES (APORTACIONES, SUBSIDIOS Y CONVENIOS)	2022	33-Aportaciones Federales para Entidades Federativas y Municipios	I004-FAIS Municipal y de las Demarcaciones Territoriales del Distrito Federal		125,567.81	125,567.81	125,567.81	125,567.81	125,567.81	125,567.81	125,567.81
208	DIF220302126479	FEDERALES (APORTACIONES, SUBSIDIOS Y CONVENIOS)	2022	33-Aportaciones Federales para Entidades Federativas y Municipios	I004-FAIS Municipal y de las Demarcaciones Territoriales del Distrito Federal		355,511.89	355,511.89	355,511.89	355,511.89	355,511.89	355,511.89	355,511.89
209	DIF220302127221	FEDERALES (APORTACIONES, SUBSIDIOS Y CONVENIOS)	2022	33-Aportaciones Federales para Entidades Federativas y Municipios	I004-FAIS Municipal y de las Demarcaciones Territoriales del Distrito Federal		959,543.60	959,543.60	959,543.60	959,543.60	959,543.60	959,543.60	959,543.60
210	DIF220302127225	FEDERALES (APORTACIONES, SUBSIDIOS Y CONVENIOS)	2022	33-Aportaciones Federales para Entidades Federativas y Municipios	I004-FAIS Municipal y de las Demarcaciones Territoriales del Distrito Federal		526,499.42	526,499.42	526,499.42	526,499.42	526,499.42	526,499.42	526,499.42
211	DIF220302125998	FEDERALES (APORTACIONES, SUBSIDIOS Y CONVENIOS)	2022	33-Aportaciones Federales para Entidades Federativas y Municipios	I004-FAIS Municipal y de las Demarcaciones Territoriales del Distrito Federal		492,629.88	492,629.88	492,629.88	492,629.88	492,629.88	492,629.88	492,629.88

No.	FOLIO	TIPO DE RECURSO	CICLO DEL RECURSO	RAMO	PROGRAMA PRESUPUESTARIO	PROGRAMA ESTATAL O MUNICIPAL	APROBADO	MODIFICADO	RECAUDADO	COMPROMETIDO	DEVENGADO	EJERCIDO	PAGADO
212	DIF220302126012	FEDERALES (APORTACIONES, SUBSIDIOS Y CONVENIOS)	2022	33-Aportaciones Federales para Entidades Federativas y Municipios	I004-FAIS Municipal y de las Demarcaciones Territoriales del Distrito Federal		51,267.92	51,267.92	51,267.92	51,267.92	51,267.92	51,267.92	51,267.92
213	DIF220302124497	FEDERALES (APORTACIONES, SUBSIDIOS Y CONVENIOS)	2022	33-Aportaciones Federales para Entidades Federativas y Municipios	I004-FAIS Municipal y de las Demarcaciones Territoriales del Distrito Federal		2,607,417.75	2,607,417.75	2,589,120.00	2,589,120.00	2,589,120.00	2,589,120.00	2,589,120.00
214	DIF220302125146	FEDERALES (APORTACIONES, SUBSIDIOS Y CONVENIOS)	2022	33-Aportaciones Federales para Entidades Federativas y Municipios	I004-FAIS Municipal y de las Demarcaciones Territoriales del Distrito Federal		2,000,000.00	2,000,000.00	1,876,528.83	1,876,528.83	1,876,528.83	1,876,528.83	1,876,528.83
215	DIF220302125298	FEDERALES (APORTACIONES, SUBSIDIOS Y CONVENIOS)	2022	33-Aportaciones Federales para Entidades Federativas y Municipios	I004-FAIS Municipal y de las Demarcaciones Territoriales del Distrito Federal		2,500,000.00	2,500,000.00	2,314,958.98	2,314,958.98	2,314,958.98	2,314,958.98	2,314,958.98
216	DIF220302126142	FEDERALES (APORTACIONES, SUBSIDIOS Y CONVENIOS)	2022	33-Aportaciones Federales para Entidades Federativas y Municipios	I004-FAIS Municipal y de las Demarcaciones Territoriales del Distrito Federal		350,000.00	350,000.00	350,000.00	350,000.00	350,000.00	-	-
217	DIF220302126519	FEDERALES (APORTACIONES, SUBSIDIOS Y CONVENIOS)	2022	33-Aportaciones Federales para Entidades Federativas y Municipios	I004-FAIS Municipal y de las Demarcaciones Territoriales del Distrito Federal		242,065.24	242,065.24	242,065.24	242,065.24	242,065.24	242,065.24	242,065.24
218	DIF220302127235	FEDERALES (APORTACIONES, SUBSIDIOS Y CONVENIOS)	2022	33-Aportaciones Federales para Entidades Federativas y Municipios	I004-FAIS Municipal y de las Demarcaciones Territoriales del Distrito Federal		55,889.88	55,889.88	55,889.88	55,889.88	55,889.88	-	-
219	DIF220302127237	FEDERALES (APORTACIONES, SUBSIDIOS Y CONVENIOS)	2022	33-Aportaciones Federales para Entidades Federativas y Municipios	I004-FAIS Municipal y de las Demarcaciones Territoriales del Distrito Federal		107,531.04	107,531.04	107,531.04	107,531.04	107,531.04	-	-
220	DIF220302126019	FEDERALES (APORTACIONES, SUBSIDIOS Y CONVENIOS)	2022	33-Aportaciones Federales para Entidades Federativas y Municipios	I004-FAIS Municipal y de las Demarcaciones Territoriales del Distrito Federal		518,963.95	518,963.95	518,963.95	518,963.95	518,963.95	518,963.95	518,963.95
221	DIF220302126031	FEDERALES (APORTACIONES, SUBSIDIOS Y CONVENIOS)	2022	33-Aportaciones Federales para Entidades Federativas y Municipios	I004-FAIS Municipal y de las Demarcaciones Territoriales del Distrito Federal		1,000,000.00	1,000,000.00	1,000,000.00	1,000,000.00	1,000,000.00	1,000,000.00	1,000,000.00
222	DIF220302124514	FEDERALES (APORTACIONES, SUBSIDIOS Y CONVENIOS)	2022	33-Aportaciones Federales para Entidades Federativas y Municipios	I004-FAIS Municipal y de las Demarcaciones Territoriales del Distrito Federal		2,000,000.00	2,000,000.00	1,600,596.30	1,600,596.30	1,600,596.30	1,600,596.30	1,600,596.30
223	DIF220302125319	FEDERALES (APORTACIONES, SUBSIDIOS Y CONVENIOS)	2022	33-Aportaciones Federales para Entidades Federativas y Municipios	I004-FAIS Municipal y de las Demarcaciones Territoriales del Distrito Federal		1,500,000.00	1,500,000.00	900,070.38	900,070.38	900,070.38	900,070.38	900,070.38
224	DIF220302125322	FEDERALES (APORTACIONES, SUBSIDIOS Y CONVENIOS)	2022	33-Aportaciones Federales para Entidades Federativas y Municipios	I004-FAIS Municipal y de las Demarcaciones Territoriales del Distrito Federal		2,000,000.00	2,000,000.00	1,743,714.75	1,743,714.75	1,743,714.75	1,743,714.75	1,743,714.75

No.	FOLIO	TIPO DE RECURSO	CICLO DEL RECURSO	RAMO	PROGRAMA PRESUPUESTARIO	PROGRAMA ESTATAL O MUNICIPAL	APROBADO	MODIFICADO	RECAUDADO	COMPROMETIDO	DEVENGADO	EJERCIDO	PAGADO
225	DIF220302125326	FEDERALES (APORTACIONES, SUBSIDIOS Y CONVENIOS)	2022	33-Aportaciones Federales para Entidades Federativas y Municipios	I004-FAIS Municipal y de las Demarcaciones Territoriales del Distrito Federal		1,500,000.00	1,500,000.00	1,294,416.75	1,294,416.75	1,294,416.75	1,294,416.75	1,294,416.75
226	DIF220302125327	FEDERALES (APORTACIONES, SUBSIDIOS Y CONVENIOS)	2022	33-Aportaciones Federales para Entidades Federativas y Municipios	I004-FAIS Municipal y de las Demarcaciones Territoriales del Distrito Federal		1,500,000.00	1,500,000.00	1,500,000.00	1,500,000.00	1,500,000.00	1,500,000.00	1,500,000.00
227	DIF220302125331	FEDERALES (APORTACIONES, SUBSIDIOS Y CONVENIOS)	2022	33-Aportaciones Federales para Entidades Federativas y Municipios	I004-FAIS Municipal y de las Demarcaciones Territoriales del Distrito Federal		1,500,000.00	1,500,000.00	1,425,000.00	1,425,000.00	1,425,000.00	1,425,000.00	1,425,000.00
228	DIF220302124387	FEDERALES (APORTACIONES, SUBSIDIOS Y CONVENIOS)	2022	33-Aportaciones Federales para Entidades Federativas y Municipios	I004-FAIS Municipal y de las Demarcaciones Territoriales del Distrito Federal		1,500,000.00	1,500,000.00	1,500,000.00	1,500,000.00	1,500,000.00	1,500,000.00	1,500,000.00
229	DIF220302118107	MUNICIPAL	2022			Programa Municipal	1,624,934.55	1,624,934.55	1,619,966.47	1,619,966.47	1,619,966.47	1,619,966.47	1,619,966.47
230	DIF220302118107	FEDERALES (APORTACIONES, SUBSIDIOS Y CONVENIOS)	2022	33-Aportaciones Federales para Entidades Federativas y Municipios	I004-FAIS Municipal y de las Demarcaciones Territoriales del Distrito Federal		1,624,934.55	1,619,966.47	1,619,966.47	1,619,966.47	1,619,966.47	1,619,966.47	1,619,966.47
231	DIF220302121737	FEDERALES (APORTACIONES, SUBSIDIOS Y CONVENIOS)	2022	33-Aportaciones Federales para Entidades Federativas y Municipios	I004-FAIS Municipal y de las Demarcaciones Territoriales del Distrito Federal		4,100,000.00	4,100,000.00	4,093,640.00	4,093,640.00	4,093,640.00	4,093,640.00	4,093,640.00
232	DIF220302116181	FEDERALES (APORTACIONES, SUBSIDIOS Y CONVENIOS)	2022	33-Aportaciones Federales para Entidades Federativas y Municipios	I004-FAIS Municipal y de las Demarcaciones Territoriales del Distrito Federal		1,012,000.00	1,012,000.00	1,012,000.00	1,012,000.00	1,012,000.00	1,012,000.00	1,012,000.00
233	DIF220302116187	FEDERALES (APORTACIONES, SUBSIDIOS Y CONVENIOS)	2022	33-Aportaciones Federales para Entidades Federativas y Municipios	I004-FAIS Municipal y de las Demarcaciones Territoriales del Distrito Federal		4,320,000.00	4,320,000.00	4,320,000.00	4,320,000.00	4,320,000.00	4,320,000.00	4,320,000.00
234	DIF220302110234	MUNICIPAL	2022			Programa Municipal	40,759.40	40,759.40	40,759.40	40,759.40	40,759.40	40,759.40	40,759.40
235	DIF220302110234	FEDERALES (APORTACIONES, SUBSIDIOS Y CONVENIOS)	2022	33-Aportaciones Federales para Entidades Federativas y Municipios	I004-FAIS Municipal y de las Demarcaciones Territoriales del Distrito Federal		40,759.40	40,759.40	40,759.40	40,759.40	40,759.40	40,759.40	40,759.40
236	DIF220302116202	FEDERALES (APORTACIONES, SUBSIDIOS Y CONVENIOS)	2022	33-Aportaciones Federales para Entidades Federativas y Municipios	I004-FAIS Municipal y de las Demarcaciones Territoriales del Distrito Federal		1,958,000.00	1,958,000.00	1,958,000.00	1,958,000.00	1,958,000.00	1,958,000.00	1,958,000.00
237	DIF220302116208	FEDERALES (APORTACIONES, SUBSIDIOS Y CONVENIOS)	2022	33-Aportaciones Federales para Entidades Federativas y Municipios	I004-FAIS Municipal y de las Demarcaciones Territoriales del Distrito Federal		999,972.00	999,972.00	999,972.00	999,972.00	999,972.00	999,972.00	999,972.00
238	DIF220302107620	FEDERALES (APORTACIONES, SUBSIDIOS Y CONVENIOS)	2022	33-Aportaciones Federales para Entidades Federativas y Municipios	I004-FAIS Municipal y de las Demarcaciones Territoriales del Distrito Federal		6,258,817.25	6,258,817.25	6,258,817.25	6,258,491.82	6,258,491.82	6,137,390.33	6,137,390.33
239	DIF220302110256	MUNICIPAL	2022			Programa Municipal	179,381.79	179,381.79	179,381.79	179,381.79	179,381.79	179,381.79	179,381.79

No.	FOLIO	TIPO DE RECURSO	CICLO DEL RECURSO	RAMO	PROGRAMA PRESUPUESTARIO	PROGRAMA ESTATAL O MUNICIPAL	APROBADO	MODIFICADO	RECAUDADO	COMPROMETIDO	DEVENGADO	EJERCIDO	PAGADO
240	DIF220302110256	FEDERALES (APORTACIONES, SUBSIDIOS Y CONVENIOS)	2022	33-Aportaciones Federales para Entidades Federativas y Municipios	I004-FAIS Municipal y de las Demarcaciones Territoriales del Distrito Federal		179,381.79	179,381.79	179,381.79	179,381.79	179,381.79	179,381.79	179,381.79
241	DIF220302116218	FEDERALES (APORTACIONES, SUBSIDIOS Y CONVENIOS)	2022	33-Aportaciones Federales para Entidades Federativas y Municipios	I004-FAIS Municipal y de las Demarcaciones Territoriales del Distrito Federal		1,252,800.00	1,252,800.00	1,252,800.00	1,252,800.00	1,252,800.00	1,252,800.00	1,252,800.00
242	DIF220302116223	FEDERALES (APORTACIONES, SUBSIDIOS Y CONVENIOS)	2022	33-Aportaciones Federales para Entidades Federativas y Municipios	I004-FAIS Municipal y de las Demarcaciones Territoriales del Distrito Federal		810,000.00	810,000.00	810,000.00	810,000.00	810,000.00	810,000.00	810,000.00
243	DIF220302116227	FEDERALES (APORTACIONES, SUBSIDIOS Y CONVENIOS)	2022	33-Aportaciones Federales para Entidades Federativas y Municipios	I004-FAIS Municipal y de las Demarcaciones Territoriales del Distrito Federal		1,938,000.00	1,938,000.00	1,938,000.00	1,938,000.00	1,938,000.00	1,938,000.00	1,938,000.00
244	DIF220302116237	FEDERALES (APORTACIONES, SUBSIDIOS Y CONVENIOS)	2022	33-Aportaciones Federales para Entidades Federativas y Municipios	I004-FAIS Municipal y de las Demarcaciones Territoriales del Distrito Federal		972,000.00	972,000.00	972,000.00	972,000.00	972,000.00	972,000.00	972,000.00
245	DIF220302110277	MUNICIPAL	2022			Programa Municipal	178,662.04	178,662.04	178,662.04	178,662.04	178,662.04	178,662.04	178,662.04
246	DIF220302110277	FEDERALES (APORTACIONES, SUBSIDIOS Y CONVENIOS)	2022	33-Aportaciones Federales para Entidades Federativas y Municipios	I004-FAIS Municipal y de las Demarcaciones Territoriales del Distrito Federal		178,662.04	178,662.04	178,662.04	178,662.04	178,662.04	178,662.04	178,662.04
247	DIF220302107975	FEDERALES (APORTACIONES, SUBSIDIOS Y CONVENIOS)	2022	33-Aportaciones Federales para Entidades Federativas y Municipios	I004-FAIS Municipal y de las Demarcaciones Territoriales del Distrito Federal		13,077,760.69	13,077,760.69	13,077,760.30	13,077,760.69	13,077,760.69	7,777,284.71	7,777,284.71
248	DIF220302109920	MUNICIPAL	2022			Programa Municipal	203,157.13	203,157.13	203,157.13	203,157.13	203,157.13	203,157.13	203,157.13
249	DIF220302109920	FEDERALES (APORTACIONES, SUBSIDIOS Y CONVENIOS)	2022	33-Aportaciones Federales para Entidades Federativas y Municipios	I004-FAIS Municipal y de las Demarcaciones Territoriales del Distrito Federal		203,157.13	203,157.13	203,157.13	203,157.13	203,157.13	203,157.13	203,157.13
250	DIF220302116276	FEDERALES (APORTACIONES, SUBSIDIOS Y CONVENIOS)	2022	33-Aportaciones Federales para Entidades Federativas y Municipios	I004-FAIS Municipal y de las Demarcaciones Territoriales del Distrito Federal		1,188,000.00	1,188,000.00	1,188,000.00	1,188,000.00	1,188,000.00	1,188,000.00	1,188,000.00
251	DIF220302116277	FEDERALES (APORTACIONES, SUBSIDIOS Y CONVENIOS)	2022	33-Aportaciones Federales para Entidades Federativas y Municipios	I004-FAIS Municipal y de las Demarcaciones Territoriales del Distrito Federal		2,000,000.00	2,000,000.00	2,000,000.00	2,000,000.00	2,000,000.00	2,000,000.00	2,000,000.00
252	DIF220302122488	FEDERALES (APORTACIONES, SUBSIDIOS Y CONVENIOS)	2022	33-Aportaciones Federales para Entidades Federativas y Municipios	I004-FAIS Municipal y de las Demarcaciones Territoriales del Distrito Federal		2,294,178.88	2,294,178.88	2,294,178.88	2,294,178.88	2,294,178.88	2,294,178.88	2,294,178.88
253	DIF220302109939	MUNICIPAL	2022			Programa Municipal	332,451.94	332,451.94	332,451.94	332,451.94	332,451.94	332,451.94	332,451.94
254	DIF220302109939	FEDERALES (APORTACIONES, SUBSIDIOS Y CONVENIOS)	2022	33-Aportaciones Federales para Entidades Federativas y Municipios	I004-FAIS Municipal y de las Demarcaciones Territoriales del Distrito Federal		332,451.94	332,451.94	332,451.94	332,451.94	332,451.94	332,451.94	332,451.94

No.	FOLIO	TIPO DE RECURSO	CICLO DEL RECURSO	RAMO	PROGRAMA PRESUPUESTARIO	PROGRAMA ESTATAL O MUNICIPAL	APROBADO	MODIFICADO	RECAUDADO	COMPROMETIDO	DEVENGADO	EJERCIDO	PAGADO
255	DIF220302122513	FEDERALES (APORTACIONES, SUBSIDIOS Y CONVENIOS)	2022	33-Aportaciones Federales para Entidades Federativas y Municipios	I004-FAIS Municipal y de las Demarcaciones Territoriales del Distrito Federal		123,545.58	123,545.58	123,545.58	123,545.58	123,545.58	123,545.58	123,545.58
256	DIF220302109954	MUNICIPAL	2022			Programa Municipal	325,938.68	325,938.68	325,938.68	325,938.68	325,938.68	325,938.68	325,938.68
257	DIF220302109954	FEDERALES (APORTACIONES, SUBSIDIOS Y CONVENIOS)	2022	33-Aportaciones Federales para Entidades Federativas y Municipios	I004-FAIS Municipal y de las Demarcaciones Territoriales del Distrito Federal		325,938.68	325,938.68	325,938.68	325,938.68	325,938.68	325,938.68	325,938.68
258	DIF220302109973	MUNICIPAL	2022			Programa Municipal	97,402.15	97,402.15	97,402.15	97,402.15	97,402.15	97,402.15	97,402.15
259	DIF220302109973	FEDERALES (APORTACIONES, SUBSIDIOS Y CONVENIOS)	2022	33-Aportaciones Federales para Entidades Federativas y Municipios	I004-FAIS Municipal y de las Demarcaciones Territoriales del Distrito Federal		97,402.15	97,402.15	97,402.15	97,402.15	97,402.15	97,402.15	97,402.15
260	DIF220302110358	MUNICIPAL	2022			Programa Municipal	96,641.61	96,641.61	96,641.61	96,641.61	96,641.61	96,641.61	96,641.61
261	DIF220302110358	FEDERALES (APORTACIONES, SUBSIDIOS Y CONVENIOS)	2022	33-Aportaciones Federales para Entidades Federativas y Municipios	I004-FAIS Municipal y de las Demarcaciones Territoriales del Distrito Federal		96,641.61	96,641.61	96,641.61	96,641.61	96,641.61	96,641.61	96,641.61
262	DIF220302108037	MUNICIPAL	2022			Programa Municipal	714,779.53	1,825,409.64	5,224,378.43	5,216,938.08	5,216,938.08	4,695,244.28	4,695,244.28
263	DIF220302108037	FEDERALES (APORTACIONES, SUBSIDIOS Y CONVENIOS)	2022	33-Aportaciones Federales para Entidades Federativas y Municipios	I004-FAIS Municipal y de las Demarcaciones Territoriales del Distrito Federal		3,398,968.79	3,398,968.79	5,224,378.43	5,216,938.08	5,216,938.08	4,695,244.28	4,695,244.28
264	DIF220302108046	MUNICIPAL	2022			Programa Municipal	525,068.34	525,068.34	12,271,233.99	12,271,233.99	12,271,233.99	11,677,260.42	11,677,260.42
265	DIF220302108046	FEDERALES (APORTACIONES, SUBSIDIOS Y CONVENIOS)	2022	33-Aportaciones Federales para Entidades Federativas y Municipios	I004-FAIS Municipal y de las Demarcaciones Territoriales del Distrito Federal		11,746,165.65	11,746,165.65	12,271,233.99	12,271,233.99	12,271,233.99	11,677,260.42	11,677,260.42
266	DIF220302122526	FEDERALES (APORTACIONES, SUBSIDIOS Y CONVENIOS)	2022	33-Aportaciones Federales para Entidades Federativas y Municipios	I004-FAIS Municipal y de las Demarcaciones Territoriales del Distrito Federal		123,545.58	123,545.58	123,545.58	123,545.58	123,545.58	123,545.58	123,545.58
267	DIF220302122528	FEDERALES (APORTACIONES, SUBSIDIOS Y CONVENIOS)	2022	33-Aportaciones Federales para Entidades Federativas y Municipios	I004-FAIS Municipal y de las Demarcaciones Territoriales del Distrito Federal		199,089.90	199,089.90	199,089.90	199,089.90	199,089.90	199,089.90	199,089.90
268	DIF220302122534	FEDERALES (APORTACIONES, SUBSIDIOS Y CONVENIOS)	2022	33-Aportaciones Federales para Entidades Federativas y Municipios	I004-FAIS Municipal y de las Demarcaciones Territoriales del Distrito Federal		123,545.58	123,545.58	123,545.58	123,545.58	123,545.58	123,545.58	123,545.58
269	DIF220302122535	FEDERALES (APORTACIONES, SUBSIDIOS Y CONVENIOS)	2022	33-Aportaciones Federales para Entidades Federativas y Municipios	I004-FAIS Municipal y de las Demarcaciones Territoriales del Distrito Federal		123,545.58	123,545.58	123,545.58	123,545.58	123,545.58	123,545.58	123,545.58
270	DIF220302122537	FEDERALES (APORTACIONES, SUBSIDIOS Y CONVENIOS)	2022	33-Aportaciones Federales para Entidades Federativas y Municipios	I004-FAIS Municipal y de las Demarcaciones Territoriales del Distrito Federal		123,545.58	123,545.58	123,545.58	123,545.58	123,545.58	123,545.58	123,545.58

No.	FOLIO	TIPO DE RECURSO	CICLO DEL RECURSO	RAMO	PROGRAMA PRESUPUESTARIO	PROGRAMA ESTATAL O MUNICIPAL	APROBADO	MODIFICADO	RECAUDADO	COMPROMETIDO	DEVENGADO	EJERCIDO	PAGADO
271	DIF220302122538	FEDERALES (APORTACIONES, SUBSIDIOS Y CONVENIOS)	2022	33-Aportaciones Federales para Entidades Federativas y Municipios	I004-FAIS Municipal y de las Demarcaciones Territoriales del Distrito Federal		123,545.58	123,545.58	123,545.58	123,545.58	123,545.58	123,545.58	123,545.58
272	DIF220302110373	MUNICIPAL	2022			Programa Municipal	205,923.61	205,923.61	205,923.61	205,923.61	205,923.61	205,923.61	205,923.61
273	DIF220302110373	FEDERALES (APORTACIONES, SUBSIDIOS Y CONVENIOS)	2022	33-Aportaciones Federales para Entidades Federativas y Municipios	I004-FAIS Municipal y de las Demarcaciones Territoriales del Distrito Federal		205,923.61	205,923.61	205,923.61	205,923.61	205,923.61	205,923.61	205,923.61
274	DIF220302116154	FEDERALES (APORTACIONES, SUBSIDIOS Y CONVENIOS)	2022	33-Aportaciones Federales para Entidades Federativas y Municipios	I004-FAIS Municipal y de las Demarcaciones Territoriales del Distrito Federal		2,090,000.00	2,090,000.00	2,090,000.00	2,090,000.00	2,090,000.00	2,090,000.00	2,090,000.00
275	DIF220302116161	FEDERALES (APORTACIONES, SUBSIDIOS Y CONVENIOS)	2022	33-Aportaciones Federales para Entidades Federativas y Municipios	I004-FAIS Municipal y de las Demarcaciones Territoriales del Distrito Federal		2,160,000.00	2,160,000.00	2,160,000.00	2,160,000.00	2,160,000.00	2,160,000.00	2,160,000.00
276	DIF220302116164	FEDERALES (APORTACIONES, SUBSIDIOS Y CONVENIOS)	2022	33-Aportaciones Federales para Entidades Federativas y Municipios	I004-FAIS Municipal y de las Demarcaciones Territoriales del Distrito Federal		2,758,800.00	2,758,800.00	2,758,800.00	2,758,800.00	2,758,800.00	2,758,800.00	2,758,800.00
277	DIF220302110007	MUNICIPAL	2022			Programa Municipal	731,953.53	731,953.53	731,953.53	731,953.53	731,953.53	731,953.53	731,953.53
278	DIF220302110007	FEDERALES (APORTACIONES, SUBSIDIOS Y CONVENIOS)	2022	33-Aportaciones Federales para Entidades Federativas y Municipios	I004-FAIS Municipal y de las Demarcaciones Territoriales del Distrito Federal		731,953.53	731,953.53	731,953.53	731,953.53	731,953.53	731,953.53	731,953.53
279	DIF220302113564	FEDERALES (APORTACIONES, SUBSIDIOS Y CONVENIOS)	2022	33-Aportaciones Federales para Entidades Federativas y Municipios	I004-FAIS Municipal y de las Demarcaciones Territoriales del Distrito Federal		610,619.52	610,619.52	610,619.52	610,619.52	610,619.52	498,086.10	498,086.10
280	DIF220302113570	FEDERALES (APORTACIONES, SUBSIDIOS Y CONVENIOS)	2022	33-Aportaciones Federales para Entidades Federativas y Municipios	I004-FAIS Municipal y de las Demarcaciones Territoriales del Distrito Federal		250,483.50	250,483.50	250,483.50	250,483.50	250,483.50	137,950.08	137,950.08
281	DIF220302108088	FEDERALES (APORTACIONES, SUBSIDIOS Y CONVENIOS)	2022	33-Aportaciones Federales para Entidades Federativas y Municipios	I004-FAIS Municipal y de las Demarcaciones Territoriales del Distrito Federal		9,234,341.95	9,124,629.52	9,124,629.52	9,124,629.52	9,124,629.52	48,894.67	48,894.67
282	DIF220302108107	FEDERALES (APORTACIONES, SUBSIDIOS Y CONVENIOS)	2022	33-Aportaciones Federales para Entidades Federativas y Municipios	I004-FAIS Municipal y de las Demarcaciones Territoriales del Distrito Federal		4,952,944.20	6,284,862.96	6,284,862.96	4,952,944.20	4,952,944.20	4,952,944.20	4,952,944.20
283	DIF220302110035	FEDERALES (APORTACIONES, SUBSIDIOS Y CONVENIOS)	2022	33-Aportaciones Federales para Entidades Federativas y Municipios	I004-FAIS Municipal y de las Demarcaciones Territoriales del Distrito Federal		4,639.06	4,639.06	4,639.06	4,639.06	4,639.06	4,639.06	4,639.06
284	DIF220302110035	MUNICIPAL	2022			Programa Municipal	4,639.06	4,639.06	4,639.06	4,639.06	4,639.06	4,639.06	4,639.06
285	DIF220302110042	MUNICIPAL	2022			Programa Municipal	67,959.98	67,959.98	67,959.98	67,959.98	67,959.98	67,959.98	67,959.98

No.	FOLIO	TIPO DE RECURSO	CICLO DEL RECURSO	RAMO	PROGRAMA PRESUPUESTARIO	PROGRAMA ESTATAL O MUNICIPAL	APROBADO	MODIFICADO	RECAUDADO	COMPROMETIDO	DEVENGADO	EJERCIDO	PAGADO
286	DIF220302110042	FEDERALES (APORTACIONES, SUBSIDIOS Y CONVENIOS)	2022	33-Aportaciones Federales para Entidades Federativas y Municipios	I004-FAIS Municipal y de las Demarcaciones Territoriales del Distrito Federal		67,959.98	67,959.98	67,959.98	67,959.98	67,959.98	67,959.98	67,959.98
287	DIF220302113580	FEDERALES (APORTACIONES, SUBSIDIOS Y CONVENIOS)	2022	33-Aportaciones Federales para Entidades Federativas y Municipios	I004-FAIS Municipal y de las Demarcaciones Territoriales del Distrito Federal		394,396.58	394,396.58	394,396.58	394,396.58	394,396.58	281,863.16	281,863.16
288	DIF220302113585	FEDERALES (APORTACIONES, SUBSIDIOS Y CONVENIOS)	2022	33-Aportaciones Federales para Entidades Federativas y Municipios	I004-FAIS Municipal y de las Demarcaciones Territoriales del Distrito Federal		216,046.34	216,046.34	216,046.34	216,046.34	216,046.34	103,512.92	103,512.92
289	DIF220302113587	FEDERALES (APORTACIONES, SUBSIDIOS Y CONVENIOS)	2022	33-Aportaciones Federales para Entidades Federativas y Municipios	I004-FAIS Municipal y de las Demarcaciones Territoriales del Distrito Federal		477,864.23	477,864.23	477,864.23	477,864.23	477,864.23	365,330.81	365,330.81
290	DIF220302113591	FEDERALES (APORTACIONES, SUBSIDIOS Y CONVENIOS)	2022	33-Aportaciones Federales para Entidades Federativas y Municipios	I004-FAIS Municipal y de las Demarcaciones Territoriales del Distrito Federal		620,312.13	620,312.13	620,312.13	620,312.13	620,312.13	507,778.71	507,778.71
291	DIF220302113596	FEDERALES (APORTACIONES, SUBSIDIOS Y CONVENIOS)	2022	33-Aportaciones Federales para Entidades Federativas y Municipios	I004-FAIS Municipal y de las Demarcaciones Territoriales del Distrito Federal		390,790.67	390,790.67	390,790.67	390,790.67	390,790.67	278,257.25	278,257.25
292	DIF220302113597	FEDERALES (APORTACIONES, SUBSIDIOS Y CONVENIOS)	2022	33-Aportaciones Federales para Entidades Federativas y Municipios	I004-FAIS Municipal y de las Demarcaciones Territoriales del Distrito Federal		1,013,540.97	1,013,540.97	1,013,540.97	1,013,540.97	1,013,540.97	901,007.55	901,007.55
293	DIF220302121599	FEDERALES (APORTACIONES, SUBSIDIOS Y CONVENIOS)	2022	33-Aportaciones Federales para Entidades Federativas y Municipios	I004-FAIS Municipal y de las Demarcaciones Territoriales del Distrito Federal		2,199,215.71	2,199,215.71	2,197,341.62	2,197,341.62	2,197,341.62	2,197,341.62	2,197,341.62
294	DIF220302110054	MUNICIPAL	2022			Programa Municipal	1,365,532.42	1,365,532.42	1,365,532.42	1,365,532.42	1,365,532.42	1,365,532.42	1,365,532.42
295	DIF220302110054	FEDERALES (APORTACIONES, SUBSIDIOS Y CONVENIOS)	2022	33-Aportaciones Federales para Entidades Federativas y Municipios	I004-FAIS Municipal y de las Demarcaciones Territoriales del Distrito Federal		1,365,532.42	1,365,532.42	1,365,532.42	1,365,532.42	1,365,532.42	1,365,532.42	1,365,532.42
296	DIF220302113601	FEDERALES (APORTACIONES, SUBSIDIOS Y CONVENIOS)	2022	33-Aportaciones Federales para Entidades Federativas y Municipios	I004-FAIS Municipal y de las Demarcaciones Territoriales del Distrito Federal		262,676.89	262,676.89	262,676.89	262,676.89	262,676.89	150,143.47	150,143.47
297	DIF220302113602	FEDERALES (APORTACIONES, SUBSIDIOS Y CONVENIOS)	2022	33-Aportaciones Federales para Entidades Federativas y Municipios	I004-FAIS Municipal y de las Demarcaciones Territoriales del Distrito Federal		617,739.80	617,739.80	617,739.80	617,739.80	617,739.80	505,206.38	505,206.38
298	DIF220302113606	FEDERALES (APORTACIONES, SUBSIDIOS Y CONVENIOS)	2022	33-Aportaciones Federales para Entidades Federativas y Municipios	I004-FAIS Municipal y de las Demarcaciones Territoriales del Distrito Federal		257,556.68	257,556.68	257,556.68	257,556.68	257,556.68	145,023.26	145,023.26

No.	FOLIO	TIPO DE RECURSO	CICLO DEL RECURSO	RAMO	PROGRAMA PRESUPUESTARIO	PROGRAMA ESTATAL O MUNICIPAL	APROBADO	MODIFICADO	RECAUDADO	COMPROMETIDO	DEVENGADO	EJERCIDO	PAGADO
299	DIF220302113607	FEDERALES (APORTACIONES, SUBSIDIOS Y CONVENIOS)	2022	33-Aportaciones Federales para Entidades Federativas y Municipios	I004-FAIS Municipal y de las Demarcaciones Territoriales del Distrito Federal		1,332,405.18	1,332,405.18	1,332,405.18	1,332,405.18	1,332,405.18	1,219,871.76	1,219,871.76
300	DIF220302113608	FEDERALES (APORTACIONES, SUBSIDIOS Y CONVENIOS)	2022	33-Aportaciones Federales para Entidades Federativas y Municipios	I004-FAIS Municipal y de las Demarcaciones Territoriales del Distrito Federal		170,899.38	170,899.38	170,899.38	170,899.38	170,899.38	58,365.96	58,365.96
301	DIF220302113613	FEDERALES (APORTACIONES, SUBSIDIOS Y CONVENIOS)	2022	33-Aportaciones Federales para Entidades Federativas y Municipios	I004-FAIS Municipal y de las Demarcaciones Territoriales del Distrito Federal		681,097.44	681,097.44	681,097.44	681,097.44	681,097.44	568,564.02	568,564.02
302	DIF220302113615	FEDERALES (APORTACIONES, SUBSIDIOS Y CONVENIOS)	2022	33-Aportaciones Federales para Entidades Federativas y Municipios	I004-FAIS Municipal y de las Demarcaciones Territoriales del Distrito Federal		215,551.55	215,551.55	215,551.55	215,551.55	215,551.55	103,018.13	103,018.13
303	DIF220302113618	FEDERALES (APORTACIONES, SUBSIDIOS Y CONVENIOS)	2022	33-Aportaciones Federales para Entidades Federativas y Municipios	I004-FAIS Municipal y de las Demarcaciones Territoriales del Distrito Federal		465,456.88	465,456.88	465,456.88	465,456.88	465,456.88	352,923.46	352,923.46
304	DIF220302121656	FEDERALES (APORTACIONES, SUBSIDIOS Y CONVENIOS)	2022	33-Aportaciones Federales para Entidades Federativas y Municipios	I004-FAIS Municipal y de las Demarcaciones Territoriales del Distrito Federal		1,799,875.22	1,799,875.22	1,793,967.39	1,793,967.39	1,793,967.39	1,793,967.39	1,793,967.39
305	DIF220302121677	FEDERALES (APORTACIONES, SUBSIDIOS Y CONVENIOS)	2022	33-Aportaciones Federales para Entidades Federativas y Municipios	I004-FAIS Municipal y de las Demarcaciones Territoriales del Distrito Federal		999,821.68	999,821.98	996,359.40	996,359.40	996,359.40	996,359.40	996,359.40
306	DIF220302122690	FEDERALES (APORTACIONES, SUBSIDIOS Y CONVENIOS)	2022	33-Aportaciones Federales para Entidades Federativas y Municipios	I004-FAIS Municipal y de las Demarcaciones Territoriales del Distrito Federal		123,545.58	123,545.58	123,545.58	123,545.58	123,545.58	123,545.58	123,545.58
307	DIF220302122697	FEDERALES (APORTACIONES, SUBSIDIOS Y CONVENIOS)	2022	33-Aportaciones Federales para Entidades Federativas y Municipios	I004-FAIS Municipal y de las Demarcaciones Territoriales del Distrito Federal		111,723.60	111,723.60	111,723.60	111,723.60	111,723.60	111,723.60	111,723.60
308	DIF220302124369	FEDERALES (APORTACIONES, SUBSIDIOS Y CONVENIOS)	2022	33-Aportaciones Federales para Entidades Federativas y Municipios	I004-FAIS Municipal y de las Demarcaciones Territoriales del Distrito Federal		1,500,000.00	1,500,000.00	1,500,000.00	1,500,000.00	1,500,000.00	1,500,000.00	1,500,000.00
309	DIF220302111236	MUNICIPAL	2022			Programa Municipal	96,236.64	96,236.64	96,236.00	96,236.00	96,236.00	96,236.00	96,236.00
310	DIF220302111236	FEDERALES (APORTACIONES, SUBSIDIOS Y CONVENIOS)	2022	33-Aportaciones Federales para Entidades Federativas y Municipios	I004-FAIS Municipal y de las Demarcaciones Territoriales del Distrito Federal		96,236.64	96,236.64	96,236.00	96,236.00	96,236.00	96,236.00	96,236.00
311	DIF220302111704	MUNICIPAL	2022			Programa Municipal	23,881.12	23,881.12	23,881.12	23,881.12	23,881.12	23,881.12	23,881.12
312	DIF220302111704	FEDERALES (APORTACIONES, SUBSIDIOS Y CONVENIOS)	2022	33-Aportaciones Federales para Entidades Federativas y Municipios	I004-FAIS Municipal y de las Demarcaciones Territoriales del Distrito Federal		23,881.12	23,881.12	23,881.12	23,881.12	23,881.12	23,881.12	23,881.12
313	DIF220302112091	MUNICIPAL	2022			Programa Municipal	686,260.18	686,260.18	686,260.18	686,260.18	686,260.18	686,260.18	686,260.18

No.	FOLIO	TIPO DE RECURSO	CICLO DEL RECURSO	RAMO	PROGRAMA PRESUPUESTARIO	PROGRAMA ESTATAL O MUNICIPAL	APROBADO	MODIFICADO	RECAUDADO	COMPROMETIDO	DEVENGADO	EJERCIDO	PAGADO
314	DIF220302112091	FEDERALES (APORTACIONES, SUBSIDIOS Y CONVENIOS)	2022	33-Aportaciones Federales para Entidades Federativas y Municipios	I004-FAIS Municipal y de las Demarcaciones Territoriales del Distrito Federal		686,260.18	686,260.18	686,260.18	686,260.18	686,260.18	686,260.18	686,260.18
315	DIF220302112565	MUNICIPAL	2022			Programa Municipal	399,354.79	399,354.79	399,354.79	399,354.79	399,354.79	399,354.79	399,354.79
316	DIF220302112565	FEDERALES (APORTACIONES, SUBSIDIOS Y CONVENIOS)	2022	33-Aportaciones Federales para Entidades Federativas y Municipios	I004-FAIS Municipal y de las Demarcaciones Territoriales del Distrito Federal		399,354.79	399,354.79	399,354.79	399,354.79	399,354.79	399,354.79	399,354.79
317	DIF220302112574	MUNICIPAL	2022			Programa Municipal	264,738.34	264,738.34	264,738.34	264,738.34	264,738.34	264,738.34	264,738.34
318	DIF220302112574	FEDERALES (APORTACIONES, SUBSIDIOS Y CONVENIOS)	2022	33-Aportaciones Federales para Entidades Federativas y Municipios	I004-FAIS Municipal y de las Demarcaciones Territoriales del Distrito Federal		264,738.34	264,738.34	264,738.34	264,738.34	264,738.34	264,738.34	264,738.34
319	DIF220302112577	MUNICIPAL	2022			Programa Municipal	326,045.96	326,045.96	326,045.96	326,045.96	326,045.96	326,045.96	326,045.96
320	DIF220302112577	FEDERALES (APORTACIONES, SUBSIDIOS Y CONVENIOS)	2022	33-Aportaciones Federales para Entidades Federativas y Municipios	I004-FAIS Municipal y de las Demarcaciones Territoriales del Distrito Federal		326,045.96	326,045.96	326,045.96	326,045.96	326,045.96	326,045.96	326,045.96
321	DIF220302112581	MUNICIPAL	2022			Programa Municipal	241,505.68	241,505.68	241,505.68	241,505.68	241,505.68	241,505.68	241,505.68
322	DIF220302112581	FEDERALES (APORTACIONES, SUBSIDIOS Y CONVENIOS)	2022	33-Aportaciones Federales para Entidades Federativas y Municipios	I004-FAIS Municipal y de las Demarcaciones Territoriales del Distrito Federal		241,505.68	241,505.68	241,505.68	241,505.68	241,505.68	241,505.68	241,505.68
323	DIF220302110625	MUNICIPAL	2022			Programa Municipal	190,663.34	190,663.34	190,663.34	190,663.34	190,663.34	190,663.34	190,663.34
324	DIF220302110625	FEDERALES (APORTACIONES, SUBSIDIOS Y CONVENIOS)	2022	33-Aportaciones Federales para Entidades Federativas y Municipios	I004-FAIS Municipal y de las Demarcaciones Territoriales del Distrito Federal		190,663.34	190,663.34	190,663.34	190,663.34	190,663.34	190,663.34	190,663.34
325	DIF220302110630	FEDERALES (APORTACIONES, SUBSIDIOS Y CONVENIOS)	2022	33-Aportaciones Federales para Entidades Federativas y Municipios	I004-FAIS Municipal y de las Demarcaciones Territoriales del Distrito Federal		1,912,296.00	1,912,296.00	1,912,296.00	1,912,296.00	1,912,296.00	1,912,296.00	1,912,296.00
326	DIF220302110634	FEDERALES (APORTACIONES, SUBSIDIOS Y CONVENIOS)	2022	33-Aportaciones Federales para Entidades Federativas y Municipios	I004-FAIS Municipal y de las Demarcaciones Territoriales del Distrito Federal		1,390,362.00	1,390,362.00	1,390,362.00	1,390,362.00	1,390,362.00	1,390,362.00	1,390,362.00
327	DIF220302110636	MUNICIPAL	2022			Programa Municipal	6,554.24	6,554.24	6,554.24	6,554.24	6,554.24	6,554.24	6,554.24
328	DIF220302110636	FEDERALES (APORTACIONES, SUBSIDIOS Y CONVENIOS)	2022	33-Aportaciones Federales para Entidades Federativas y Municipios	I004-FAIS Municipal y de las Demarcaciones Territoriales del Distrito Federal		6,554.24	6,554.24	6,554.24	6,554.24	6,554.24	6,554.24	6,554.24
329	DIF220302111265	MUNICIPAL	2022			Programa Municipal	352,343.05	352,343.05	352,343.00	352,343.00	352,343.00	352,343.00	352,343.00
330	DIF220302111265	FEDERALES (APORTACIONES, SUBSIDIOS Y CONVENIOS)	2022	33-Aportaciones Federales para Entidades Federativas y Municipios	I004-FAIS Municipal y de las Demarcaciones Territoriales del Distrito Federal		352,343.05	352,343.05	352,343.00	352,343.00	352,343.00	352,343.00	352,343.00
331	DIF220302112583	MUNICIPAL	2022			Programa Municipal	851,983.17	851,983.17	851,983.17	851,983.17	851,983.17	851,983.17	851,983.17

No.	FOLIO	TIPO DE RECURSO	CICLO DEL RECURSO	RAMO	PROGRAMA PRESUPUESTARIO	PROGRAMA ESTATAL O MUNICIPAL	APROBADO	MODIFICADO	RECAUDADO	COMPROMETIDO	DEVENGADO	EJERCIDO	PAGADO
332	DIF220302112583	FEDERALES (APORTACIONES, SUBSIDIOS Y CONVENIOS)	2022	33-Aportaciones Federales para Entidades Federativas y Municipios	I004-FAIS Municipal y de las Demarcaciones Territoriales del Distrito Federal		851,983.17	851,983.17	851,983.17	851,983.17	851,983.17	851,983.17	851,983.17
333	DIF220302109597	FEDERALES (APORTACIONES, SUBSIDIOS Y CONVENIOS)	2022	33-Aportaciones Federales para Entidades Federativas y Municipios	I004-FAIS Municipal y de las Demarcaciones Territoriales del Distrito Federal		4,962,399.64	4,962,400.09	4,213,868.62	4,213,868.62	4,213,868.62	4,213,868.62	4,213,868.62
334	DIF220302110648	MUNICIPAL	2022			Programa Municipal	36,630.13	36,630.13	36,630.13	36,630.13	36,630.13	36,630.13	36,630.13
335	DIF220302110648	FEDERALES (APORTACIONES, SUBSIDIOS Y CONVENIOS)	2022	33-Aportaciones Federales para Entidades Federativas y Municipios	I004-FAIS Municipal y de las Demarcaciones Territoriales del Distrito Federal		36,630.13	36,630.13	36,630.13	36,630.13	36,630.13	36,630.13	36,630.13
336	DIF220302111277	MUNICIPAL	2022			Programa Municipal	664,605.24	664,605.24	664,605.24	664,605.24	664,605.24	664,605.24	664,605.24
337	DIF220302111277	FEDERALES (APORTACIONES, SUBSIDIOS Y CONVENIOS)	2022	33-Aportaciones Federales para Entidades Federativas y Municipios	I004-FAIS Municipal y de las Demarcaciones Territoriales del Distrito Federal		664,605.24	637,654.32	664,605.24	664,605.24	664,605.24	664,605.24	664,605.24
338	DIF220302112138	MUNICIPAL	2022			Programa Municipal	757,316.32	757,316.32	757,316.32	757,316.32	757,316.32	757,316.32	757,316.32
339	DIF220302112138	FEDERALES (APORTACIONES, SUBSIDIOS Y CONVENIOS)	2022	33-Aportaciones Federales para Entidades Federativas y Municipios	I004-FAIS Municipal y de las Demarcaciones Territoriales del Distrito Federal		757,316.32	757,316.32	757,316.32	757,316.32	757,316.32	757,316.32	757,316.32
340	DIF220302112139	MUNICIPAL	2022			Programa Municipal	114,781.40	114,781.40	114,781.40	114,781.40	114,781.40	114,781.40	114,781.40
341	DIF220302112139	FEDERALES (APORTACIONES, SUBSIDIOS Y CONVENIOS)	2022	33-Aportaciones Federales para Entidades Federativas y Municipios	I004-FAIS Municipal y de las Demarcaciones Territoriales del Distrito Federal		114,781.40	114,781.40	114,781.40	114,781.40	114,781.40	114,781.40	114,781.40
342	DIF220302112148	MUNICIPAL	2022			Programa Municipal	242,241.92	242,241.92	242,241.92	242,241.92	242,241.92	242,241.92	242,241.92
343	DIF220302112148	FEDERALES (APORTACIONES, SUBSIDIOS Y CONVENIOS)	2022	33-Aportaciones Federales para Entidades Federativas y Municipios	I004-FAIS Municipal y de las Demarcaciones Territoriales del Distrito Federal		242,241.92	242,241.92	242,241.92	242,241.92	242,241.92	242,241.92	242,241.92
344	DIF220302112634	FEDERALES (APORTACIONES, SUBSIDIOS Y CONVENIOS)	2022	33-Aportaciones Federales para Entidades Federativas y Municipios	I004-FAIS Municipal y de las Demarcaciones Territoriales del Distrito Federal		1,036,657.13	1,036,657.13	1,036,657.13	1,036,657.13	1,036,657.13	924,123.71	924,123.71
345	DIF220302109668	MUNICIPAL	2022			Programa Municipal	106,538.33	106,538.33	106,538.33	106,538.33	106,538.33	106,538.33	106,538.33
346	DIF220302109668	FEDERALES (APORTACIONES, SUBSIDIOS Y CONVENIOS)	2022	33-Aportaciones Federales para Entidades Federativas y Municipios	I004-FAIS Municipal y de las Demarcaciones Territoriales del Distrito Federal		106,538.33	106,538.33	106,538.33	106,538.33	106,538.33	106,538.33	106,538.33
347	DIF220302110696	MUNICIPAL	2022			Programa Municipal	65,897.41	65,897.41	65,897.41	65,897.41	65,897.41	65,897.41	65,897.41
348	DIF220302110696	FEDERALES (APORTACIONES, SUBSIDIOS Y CONVENIOS)	2022	33-Aportaciones Federales para Entidades Federativas y Municipios	I004-FAIS Municipal y de las Demarcaciones Territoriales del Distrito Federal		65,897.41	65,897.41	65,897.41	65,897.41	65,897.41	65,897.41	65,897.41

No.	FOLIO	TIPO DE RECURSO	CICLO DEL RECURSO	RAMO	PROGRAMA PRESUPUESTARIO	PROGRAMA ESTATAL O MUNICIPAL	APROBADO	MODIFICADO	RECAUDADO	COMPROMETIDO	DEVENGADO	EJERCIDO	PAGADO
349	DIF220302112666	FEDERALES (APORTACIONES, SUBSIDIOS Y CONVENIOS)	2022	33-Aportaciones Federales para Entidades Federativas y Municipios	I004-FAIS Municipal y de las Demarcaciones Territoriales del Distrito Federal		397,659.41	397,659.41	397,659.41	397,659.41	397,659.41	285,125.99	285,125.99
350	DIF220302112724	FEDERALES (APORTACIONES, SUBSIDIOS Y CONVENIOS)	2022	33-Aportaciones Federales para Entidades Federativas y Municipios	I004-FAIS Municipal y de las Demarcaciones Territoriales del Distrito Federal		397,659.40	397,659.40	397,659.40	397,659.40	397,659.40	285,125.98	285,125.98
351	DIF220302109688	MUNICIPAL	2022			Programa Municipal	226,558.06	226,558.06	226,558.06	226,558.06	226,558.06	226,558.06	226,558.06
352	DIF220302109688	FEDERALES (APORTACIONES, SUBSIDIOS Y CONVENIOS)	2022	33-Aportaciones Federales para Entidades Federativas y Municipios	I004-FAIS Municipal y de las Demarcaciones Territoriales del Distrito Federal		226,558.06	226,558.06	226,558.06	226,558.06	226,558.06	226,558.06	226,558.06
353	DIF220302110952	MUNICIPAL	2022			Programa Municipal	16,028.24	16,028.24	16,028.00	16,028.00	16,028.00	16,028.00	16,028.00
354	DIF220302110952	FEDERALES (APORTACIONES, SUBSIDIOS Y CONVENIOS)	2022	33-Aportaciones Federales para Entidades Federativas y Municipios	I004-FAIS Municipal y de las Demarcaciones Territoriales del Distrito Federal		16,028.24	16,028.24	16,028.00	16,028.00	16,028.00	16,028.00	16,028.00
355	DIF220302112725	MUNICIPAL	2022			Programa Municipal	1,273,252.73	4,635,315.29	72,561,311.29	72,561,200.00	72,561,200.00	39,676,726.25	24,969,811.68
356	DIF220302112725	FEDERALES (APORTACIONES, SUBSIDIOS Y CONVENIOS)	2022	33-Aportaciones Federales para Entidades Federativas y Municipios	I004-FAIS Municipal y de las Demarcaciones Territoriales del Distrito Federal		67,925,996.00	67,925,996.04	72,561,311.29	72,561,200.00	72,561,200.00	39,676,726.25	24,969,811.68
357	DIF220302112733	FEDERALES (APORTACIONES, SUBSIDIOS Y CONVENIOS)	2022	33-Aportaciones Federales para Entidades Federativas y Municipios	I004-FAIS Municipal y de las Demarcaciones Territoriales del Distrito Federal		1,087,283.44	1,087,283.44	1,087,283.44	1,087,283.44	1,087,283.44	974,750.02	974,750.02
358	DIF220302112740	FEDERALES (APORTACIONES, SUBSIDIOS Y CONVENIOS)	2022	33-Aportaciones Federales para Entidades Federativas y Municipios	I004-FAIS Municipal y de las Demarcaciones Territoriales del Distrito Federal		15,000,000.00	15,000,000.00	15,000,000.00	14,990,290.98	14,990,290.98	14,350,341.03	3,190,358.78
359	DIF220302112741	FEDERALES (APORTACIONES, SUBSIDIOS Y CONVENIOS)	2022	33-Aportaciones Federales para Entidades Federativas y Municipios	I004-FAIS Municipal y de las Demarcaciones Territoriales del Distrito Federal		1,467,937.86	2,339,741.93	2,339,741.93	2,339,741.93	2,339,741.93	2,227,208.51	2,227,208.51
360	DIF220302112745	FEDERALES (APORTACIONES, SUBSIDIOS Y CONVENIOS)	2022	33-Aportaciones Federales para Entidades Federativas y Municipios	I004-FAIS Municipal y de las Demarcaciones Territoriales del Distrito Federal		379,756.05	374,946.49	374,946.49	374,946.49	374,946.49	262,413.07	262,413.07
361	DIF220302109708	MUNICIPAL	2022			Programa Municipal	77,115.23	77,115.23	77,115.23	77,115.23	77,115.23	77,115.23	77,115.23
362	DIF220302109708	FEDERALES (APORTACIONES, SUBSIDIOS Y CONVENIOS)	2022	33-Aportaciones Federales para Entidades Federativas y Municipios	I004-FAIS Municipal y de las Demarcaciones Territoriales del Distrito Federal		77,115.23	77,115.23	77,115.23	77,115.23	77,115.23	77,115.23	77,115.23
363	DIF220302110964	MUNICIPAL	2022			Programa Municipal	16,613.06	16,613.06	16,613.00	16,613.00	16,613.00	16,613.00	16,613.00
364	DIF220302110964	FEDERALES (APORTACIONES, SUBSIDIOS Y CONVENIOS)	2022	33-Aportaciones Federales para Entidades Federativas y Municipios	I004-FAIS Municipal y de las Demarcaciones Territoriales del Distrito Federal		16,613.06	16,613.06	16,613.00	16,613.00	16,613.00	16,613.00	16,613.00

No.	FOLIO	TIPO DE RECURSO	CICLO DEL RECURSO	RAMO	PROGRAMA PRESUPUESTARIO	PROGRAMA ESTATAL O MUNICIPAL	APROBADO	MODIFICADO	RECAUDADO	COMPROMETIDO	DEVENGADO	EJERCIDO	PAGADO
365	DIF220302110965	MUNICIPAL	2022			Programa Municipal	407,308.16	407,308.16	407,308.00	407,308.00	407,308.00	407,308.00	407,308.00
366	DIF220302110965	FEDERALES (APORTACIONES, SUBSIDIOS Y CONVENIOS)	2022	33-Aportaciones Federales para Entidades Federativas y Municipios	I004-FAIS Municipal y de las Demarcaciones Territoriales del Distrito Federal		407,308.16	407,308.16	407,308.00	407,308.00	407,308.00	407,308.00	407,308.00
367	DIF220302110975	MUNICIPAL	2022			Programa Municipal	257,422.04	257,422.04	407,308.00	407,308.00	407,308.00	407,308.00	407,308.00
368	DIF220302110975	FEDERALES (APORTACIONES, SUBSIDIOS Y CONVENIOS)	2022	33-Aportaciones Federales para Entidades Federativas y Municipios	I004-FAIS Municipal y de las Demarcaciones Territoriales del Distrito Federal		257,422.04	257,422.04	407,308.00	407,308.00	407,308.00	407,308.00	407,308.00
369	DIF220302110977	MUNICIPAL	2022			Programa Municipal	171,675.30	171,675.30	171,675.00	171,675.00	171,675.00	171,675.00	171,675.00
370	DIF220302110977	FEDERALES (APORTACIONES, SUBSIDIOS Y CONVENIOS)	2022	33-Aportaciones Federales para Entidades Federativas y Municipios	I004-FAIS Municipal y de las Demarcaciones Territoriales del Distrito Federal		171,675.30	171,675.30	171,675.00	171,675.00	171,675.00	171,675.00	171,675.00
371	DIF220302111847	MUNICIPAL	2022			Programa Municipal	29,470.62	29,470.62	29,470.62	29,470.62	29,470.62	29,470.62	29,470.62
372	DIF220302111847	FEDERALES (APORTACIONES, SUBSIDIOS Y CONVENIOS)	2022	33-Aportaciones Federales para Entidades Federativas y Municipios	I004-FAIS Municipal y de las Demarcaciones Territoriales del Distrito Federal		29,470.62	29,470.62	29,470.62	29,470.62	29,470.62	29,470.62	29,470.62
373	DIF220302111848	MUNICIPAL	2022			Programa Municipal	586,534.79	586,534.79	586,534.79	586,534.79	586,534.79	586,534.79	586,534.79
374	DIF220302111848	FEDERALES (APORTACIONES, SUBSIDIOS Y CONVENIOS)	2022	33-Aportaciones Federales para Entidades Federativas y Municipios	I004-FAIS Municipal y de las Demarcaciones Territoriales del Distrito Federal		586,534.79	586,534.79	586,534.79	586,534.79	586,534.79	586,534.79	586,534.79
375	DIF220302111858	MUNICIPAL	2022			Programa Municipal	348,015.45	348,015.45	348,015.45	348,015.45	348,015.45	348,015.45	348,015.45
376	DIF220302111858	FEDERALES (APORTACIONES, SUBSIDIOS Y CONVENIOS)	2022	33-Aportaciones Federales para Entidades Federativas y Municipios	I004-FAIS Municipal y de las Demarcaciones Territoriales del Distrito Federal		348,015.45	348,015.45	348,015.45	348,015.45	348,015.45	348,015.45	348,015.45
377	DIF220302112751	FEDERALES (APORTACIONES, SUBSIDIOS Y CONVENIOS)	2022	33-Aportaciones Federales para Entidades Federativas y Municipios	I004-FAIS Municipal y de las Demarcaciones Territoriales del Distrito Federal		1,149,105.26	1,149,105.26	1,149,105.26	1,149,105.26	1,149,105.26	1,036,571.84	1,036,571.84
378	DIF220302112759	FEDERALES (APORTACIONES, SUBSIDIOS Y CONVENIOS)	2022	33-Aportaciones Federales para Entidades Federativas y Municipios	I004-FAIS Municipal y de las Demarcaciones Territoriales del Distrito Federal		1,456,251.62	1,428,119.51	1,428,119.51	1,428,119.51	1,428,119.51	1,315,586.09	1,315,586.09
379	DIF220302109724	MUNICIPAL	2022			Programa Municipal	199,145.11	199,145.11	199,145.11	199,145.11	199,145.11	199,145.11	199,145.11
380	DIF220302109724	FEDERALES (APORTACIONES, SUBSIDIOS Y CONVENIOS)	2022	33-Aportaciones Federales para Entidades Federativas y Municipios	I004-FAIS Municipal y de las Demarcaciones Territoriales del Distrito Federal		199,145.11	199,145.11	199,145.11	199,145.11	199,145.11	199,145.11	199,145.11
381	DIF220302109730	MUNICIPAL	2022			Programa Municipal	40,845.32	40,845.32	40,845.32	40,845.32	40,845.32	40,845.32	40,845.32
382	DIF220302109730	FEDERALES (APORTACIONES, SUBSIDIOS Y CONVENIOS)	2022	33-Aportaciones Federales para Entidades Federativas y Municipios	I004-FAIS Municipal y de las Demarcaciones Territoriales del Distrito Federal		40,845.32	40,845.32	40,845.32	40,845.32	40,845.32	40,845.32	40,845.32

No.	FOLIO	TIPO DE RECURSO	CICLO DEL RECURSO	RAMO	PROGRAMA PRESUPUESTARIO	PROGRAMA ESTATAL O MUNICIPAL	APROBADO	MODIFICADO	RECAUDADO	COMPROMETIDO	DEVENGADO	EJERCIDO	PAGADO
383	DIF220302109740	MUNICIPAL	2022			Programa Municipal	285,523.75	285,523.75	285,523.75	285,523.75	285,523.75	285,523.75	285,523.75
384	DIF220302109740	FEDERALES (APORTACIONES, SUBSIDIOS Y CONVENIOS)	2022	33-Aportaciones Federales para Entidades Federativas y Municipios	I004-FAIS Municipal y de las Demarcaciones Territoriales del Distrito Federal		285,523.75	285,523.75	285,523.75	285,523.75	285,523.75	285,523.75	285,523.75
385	DIF220302110985	MUNICIPAL	2022			Programa Municipal	468,339.05	468,339.05	468,339.00	468,339.00	468,339.00	468,339.00	468,339.00
386	DIF220302110985	FEDERALES (APORTACIONES, SUBSIDIOS Y CONVENIOS)	2022	33-Aportaciones Federales para Entidades Federativas y Municipios	I004-FAIS Municipal y de las Demarcaciones Territoriales del Distrito Federal		468,339.05	468,339.05	468,339.00	468,339.00	468,339.00	468,339.00	468,339.00
387	DIF220302110991	MUNICIPAL	2022			Programa Municipal	32,180.95	32,180.95	32,180.00	32,180.00	32,180.00	32,180.00	32,180.00
388	DIF220302110991	FEDERALES (APORTACIONES, SUBSIDIOS Y CONVENIOS)	2022	33-Aportaciones Federales para Entidades Federativas y Municipios	I004-FAIS Municipal y de las Demarcaciones Territoriales del Distrito Federal		32,180.95	32,180.95	32,180.00	32,180.00	32,180.00	32,180.00	32,180.00
389	DIF220302110996	MUNICIPAL	2022			Programa Municipal	101,888.47	101,888.47	101,888.00	101,888.00	101,888.00	101,888.00	101,888.00
390	DIF220302110996	FEDERALES (APORTACIONES, SUBSIDIOS Y CONVENIOS)	2022	33-Aportaciones Federales para Entidades Federativas y Municipios	I004-FAIS Municipal y de las Demarcaciones Territoriales del Distrito Federal		101,888.47	101,888.47	101,888.00	101,888.00	101,888.00	101,888.00	101,888.00
391	DIF220302110999	MUNICIPAL	2022			Programa Municipal	191,772.97	191,772.97	191,772.00	191,772.00	191,772.00	191,772.00	191,772.00
392	DIF220302110999	FEDERALES (APORTACIONES, SUBSIDIOS Y CONVENIOS)	2022	33-Aportaciones Federales para Entidades Federativas y Municipios	I004-FAIS Municipal y de las Demarcaciones Territoriales del Distrito Federal		191,772.97	191,772.97	191,772.00	191,772.00	191,772.00	191,772.00	191,772.00
393	DIF220302111871	MUNICIPAL	2022			Programa Municipal	93,683.58	93,683.58	93,683.58	93,683.58	93,683.58	93,683.58	93,683.58
394	DIF220302111871	FEDERALES (APORTACIONES, SUBSIDIOS Y CONVENIOS)	2022	33-Aportaciones Federales para Entidades Federativas y Municipios	I004-FAIS Municipal y de las Demarcaciones Territoriales del Distrito Federal		93,683.58	93,683.58	93,683.58	93,683.58	93,683.58	93,683.58	93,683.58
395	DIF220302111875	MUNICIPAL	2022			Programa Municipal	55,113.22	55,113.22	55,113.22	55,113.22	55,113.22	55,113.22	55,113.22
396	DIF220302111875	FEDERALES (APORTACIONES, SUBSIDIOS Y CONVENIOS)	2022	33-Aportaciones Federales para Entidades Federativas y Municipios	I004-FAIS Municipal y de las Demarcaciones Territoriales del Distrito Federal		55,113.22	55,113.22	55,113.22	55,113.22	55,113.22	55,113.22	55,113.22
397	DIF220302111879	MUNICIPAL	2022			Programa Municipal	984,578.51	984,578.51	984,578.51	984,578.51	984,578.51	984,578.51	984,578.51
398	DIF220302111879	FEDERALES (APORTACIONES, SUBSIDIOS Y CONVENIOS)	2022	33-Aportaciones Federales para Entidades Federativas y Municipios	I004-FAIS Municipal y de las Demarcaciones Territoriales del Distrito Federal		984,578.51	984,578.51	984,578.51	984,578.51	984,578.51	984,578.51	984,578.51
399	DIF220302111881	MUNICIPAL	2022			Programa Municipal	511,901.50	511,901.50	511,901.50	511,901.50	511,901.50	511,901.50	511,901.50
400	DIF220302111881	FEDERALES (APORTACIONES, SUBSIDIOS Y CONVENIOS)	2022	33-Aportaciones Federales para Entidades Federativas y Municipios	I004-FAIS Municipal y de las Demarcaciones Territoriales del Distrito Federal		511,901.50	511,901.50	511,901.50	511,901.50	511,901.50	511,901.50	511,901.50
401	DIF220302111883	MUNICIPAL	2022			Programa Municipal	347,288.20	347,288.20	347,288.20	347,288.20	347,288.20	347,288.20	347,288.20

No.	FOLIO	TIPO DE RECURSO	CICLO DEL RECURSO	RAMO	PROGRAMA PRESUPUESTARIO	PROGRAMA ESTATAL O MUNICIPAL	APROBADO	MODIFICADO	RECAUDADO	COMPROMETIDO	DEVENGADO	EJERCIDO	PAGADO
402	DIF220302111883	FEDERALES (APORTACIONES, SUBSIDIOS Y CONVENIOS)	2022	33-Aportaciones Federales para Entidades Federativas y Municipios	I004-FAIS Municipal y de las Demarcaciones Territoriales del Distrito Federal		347,288.20	347,288.20	347,288.20	347,288.20	347,288.20	347,288.20	347,288.20
403	DIF220302111890	MUNICIPAL	2022			Programa Municipal	77,009.22	77,009.22	77,009.22	77,009.22	77,009.22	77,009.22	77,009.22
404	DIF220302111890	FEDERALES (APORTACIONES, SUBSIDIOS Y CONVENIOS)	2022	33-Aportaciones Federales para Entidades Federativas y Municipios	I004-FAIS Municipal y de las Demarcaciones Territoriales del Distrito Federal		77,009.22	77,009.22	77,009.22	77,009.22	77,009.22	77,009.22	77,009.22
405	DIF220302112273	MUNICIPAL	2022			Programa Municipal	276,384.84	276,384.84	276,384.84	276,384.84	276,384.84	276,384.84	276,384.84
406	DIF220302112273	FEDERALES (APORTACIONES, SUBSIDIOS Y CONVENIOS)	2022	33-Aportaciones Federales para Entidades Federativas y Municipios	I004-FAIS Municipal y de las Demarcaciones Territoriales del Distrito Federal		276,384.84	276,384.84	276,384.84	276,384.84	276,384.84	276,384.84	276,384.84
407	DIF220302112771	FEDERALES (APORTACIONES, SUBSIDIOS Y CONVENIOS)	2022	33-Aportaciones Federales para Entidades Federativas y Municipios	I004-FAIS Municipal y de las Demarcaciones Territoriales del Distrito Federal		10,000,000.00	10,991,707.30	10,000,000.00	10,000,000.00	10,000,000.00	10,000,000.00	2,678,418.53
408	DIF220302112782	FEDERALES (APORTACIONES, SUBSIDIOS Y CONVENIOS)	2022	33-Aportaciones Federales para Entidades Federativas y Municipios	I004-FAIS Municipal y de las Demarcaciones Territoriales del Distrito Federal		1,923,921.27	1,923,921.67	1,923,921.27	1,923,921.27	1,923,921.27	1,811,387.85	1,811,387.85
409	DIF220302112783	FEDERALES (APORTACIONES, SUBSIDIOS Y CONVENIOS)	2022	33-Aportaciones Federales para Entidades Federativas y Municipios	I004-FAIS Municipal y de las Demarcaciones Territoriales del Distrito Federal		1,501,016.27	1,495,552.51	1,495,552.51	1,495,552.51	1,495,552.51	1,383,019.10	1,383,019.10
410	DIF220302112786	FEDERALES (APORTACIONES, SUBSIDIOS Y CONVENIOS)	2022	33-Aportaciones Federales para Entidades Federativas y Municipios	I004-FAIS Municipal y de las Demarcaciones Territoriales del Distrito Federal		558,963.24	558,963.24	558,963.24	558,963.24	558,963.24	446,429.82	446,429.82
411	DIF220302109744	MUNICIPAL	2022			Programa Municipal	17,354.96	17,354.96	17,354.96	17,354.96	17,354.96	17,354.96	17,354.96
412	DIF220302109744	FEDERALES (APORTACIONES, SUBSIDIOS Y CONVENIOS)	2022	33-Aportaciones Federales para Entidades Federativas y Municipios	I004-FAIS Municipal y de las Demarcaciones Territoriales del Distrito Federal		17,354.96	17,354.96	17,354.96	17,354.96	17,354.96	17,354.96	17,354.96
413	DIF220302109750	MUNICIPAL	2022			Programa Municipal	451,363.78	451,363.78	451,363.78	451,363.78	451,363.78	451,363.78	451,363.78
414	DIF220302109750	FEDERALES (APORTACIONES, SUBSIDIOS Y CONVENIOS)	2022	33-Aportaciones Federales para Entidades Federativas y Municipios	I004-FAIS Municipal y de las Demarcaciones Territoriales del Distrito Federal		451,363.78	451,363.78	451,363.78	451,363.78	451,363.78	451,363.78	451,363.78
415	DIF220302109755	MUNICIPAL	2022			Programa Municipal	112,224.01	112,224.01	112,224.01	112,224.01	112,224.01	112,224.01	112,224.01
416	DIF220302109755	FEDERALES (APORTACIONES, SUBSIDIOS Y CONVENIOS)	2022	33-Aportaciones Federales para Entidades Federativas y Municipios	I004-FAIS Municipal y de las Demarcaciones Territoriales del Distrito Federal		112,224.01	112,224.01	112,224.01	112,224.01	112,224.01	112,224.01	112,224.01
417	DIF220302109758	MUNICIPAL	2022			Programa Municipal	23,069.96	23,069.96	23,069.96	23,069.96	23,069.96	23,069.96	23,069.96

No.	FOLIO	TIPO DE RECURSO	CICLO DEL RECURSO	RAMO	PROGRAMA PRESUPUESTARIO	PROGRAMA ESTATAL O MUNICIPAL	APROBADO	MODIFICADO	RECAUDADO	COMPROMETIDO	DEVENGADO	EJERCIDO	PAGADO
418	DIF220302109758	FEDERALES (APORTACIONES, SUBSIDIOS Y CONVENIOS)	2022	33-Aportaciones Federales para Entidades Federativas y Municipios	I004-FAIS Municipal y de las Demarcaciones Territoriales del Distrito Federal		23,069.96	23,069.96	23,069.96	23,069.96	23,069.96	23,069.96	23,069.96
419	DIF220302111004	MUNICIPAL	2022			Programa Municipal	637,349.00	637,349.00	637,349.00	637,349.00	637,349.00	637,349.00	637,349.00
420	DIF220302111004	FEDERALES (APORTACIONES, SUBSIDIOS Y CONVENIOS)	2022	33-Aportaciones Federales para Entidades Federativas y Municipios	I004-FAIS Municipal y de las Demarcaciones Territoriales del Distrito Federal		637,349.00	637,349.00	637,349.00	637,349.00	637,349.00	637,349.00	637,349.00
421	DIF220302111008	MUNICIPAL	2022			Programa Municipal	8,297.83	8,297.83	8,297.00	8,297.00	8,297.00	8,297.00	8,297.00
422	DIF220302111008	FEDERALES (APORTACIONES, SUBSIDIOS Y CONVENIOS)	2022	33-Aportaciones Federales para Entidades Federativas y Municipios	I004-FAIS Municipal y de las Demarcaciones Territoriales del Distrito Federal		8,297.83	8,297.83	8,297.00	8,297.00	8,297.00	8,297.00	8,297.00
423	DIF220302111020	MUNICIPAL	2022			Programa Municipal	327,950.86	327,950.86	327,950.00	327,950.00	327,950.00	327,950.00	327,950.00
424	DIF220302111020	FEDERALES (APORTACIONES, SUBSIDIOS Y CONVENIOS)	2022	33-Aportaciones Federales para Entidades Federativas y Municipios	I004-FAIS Municipal y de las Demarcaciones Territoriales del Distrito Federal		327,950.86	327,950.86	327,950.00	327,950.00	327,950.00	327,950.00	327,950.00
425	DIF220302111025	MUNICIPAL	2022			Programa Municipal	113,295.40	113,295.40	113,295.00	113,295.00	113,295.00	113,295.00	113,295.00
426	DIF220302111025	FEDERALES (APORTACIONES, SUBSIDIOS Y CONVENIOS)	2022	33-Aportaciones Federales para Entidades Federativas y Municipios	I004-FAIS Municipal y de las Demarcaciones Territoriales del Distrito Federal		113,295.40	113,295.40	113,295.00	113,295.00	113,295.00	113,295.00	113,295.00
427	DIF220302111026	MUNICIPAL	2022			Programa Municipal	114,548.00	114,548.00	114,548.00	114,548.00	114,548.00	114,548.00	114,548.00
428	DIF220302111026	FEDERALES (APORTACIONES, SUBSIDIOS Y CONVENIOS)	2022	33-Aportaciones Federales para Entidades Federativas y Municipios	I004-FAIS Municipal y de las Demarcaciones Territoriales del Distrito Federal		114,548.00	114,548.00	114,548.00	114,548.00	114,548.00	114,548.00	114,548.00
429	DIF220302111429	MUNICIPAL	2022			Programa Municipal	236,625.07	236,625.07	236,625.00	236,625.00	236,625.00	236,625.00	236,625.00
430	DIF220302111429	FEDERALES (APORTACIONES, SUBSIDIOS Y CONVENIOS)	2022	33-Aportaciones Federales para Entidades Federativas y Municipios	I004-FAIS Municipal y de las Demarcaciones Territoriales del Distrito Federal		236,625.07	236,625.07	236,625.00	236,625.00	236,625.00	236,625.00	236,625.00
431	DIF220302111902	MUNICIPAL	2022			Programa Municipal	500,451.25	500,451.25	497,986.74	497,986.74	497,986.74	497,986.74	497,986.74
432	DIF220302111902	FEDERALES (APORTACIONES, SUBSIDIOS Y CONVENIOS)	2022	33-Aportaciones Federales para Entidades Federativas y Municipios	I004-FAIS Municipal y de las Demarcaciones Territoriales del Distrito Federal		500,451.25	497,986.74	497,986.74	497,986.74	497,986.74	497,986.74	497,986.74
433	DIF220302111903	MUNICIPAL	2022			Programa Municipal	412,811.45	412,811.45	412,811.45	412,811.45	412,811.45	412,811.45	412,811.45
434	DIF220302111903	FEDERALES (APORTACIONES, SUBSIDIOS Y CONVENIOS)	2022	33-Aportaciones Federales para Entidades Federativas y Municipios	I004-FAIS Municipal y de las Demarcaciones Territoriales del Distrito Federal		412,811.45	412,811.45	412,811.45	412,811.45	412,811.45	412,811.45	412,811.45
435	DIF220302111905	MUNICIPAL	2022			Programa Municipal	310,484.53	310,484.53	310,484.53	310,484.53	310,484.53	310,484.53	310,484.53

No.	FOLIO	TIPO DE RECURSO	CICLO DEL RECURSO	RAMO	PROGRAMA PRESUPUESTARIO	PROGRAMA ESTATAL O MUNICIPAL	APROBADO	MODIFICADO	RECAUDADO	COMPROMETIDO	DEVENGADO	EJERCIDO	PAGADO
436	DIF220302111905	FEDERALES (APORTACIONES, SUBSIDIOS Y CONVENIOS)	2022	33-Aportaciones Federales para Entidades Federativas y Municipios	I004-FAIS Municipal y de las Demarcaciones Territoriales del Distrito Federal		310,484.53	310,484.53	310,484.53	310,484.53	310,484.53	310,484.53	310,484.53
437	DIF220302111909	MUNICIPAL	2022			Programa Municipal	421,576.36	421,576.36	421,576.36	421,576.36	421,576.36	421,576.36	421,576.36
438	DIF220302111909	FEDERALES (APORTACIONES, SUBSIDIOS Y CONVENIOS)	2022	33-Aportaciones Federales para Entidades Federativas y Municipios	I004-FAIS Municipal y de las Demarcaciones Territoriales del Distrito Federal		421,576.36	421,576.36	421,576.36	421,576.36	421,576.36	421,576.36	421,576.36
439	DIF220302111910	MUNICIPAL	2022			Programa Municipal	344,982.64	344,982.64	421,576.36	421,576.36	421,576.36	421,576.36	421,576.36
440	DIF220302111910	FEDERALES (APORTACIONES, SUBSIDIOS Y CONVENIOS)	2022	33-Aportaciones Federales para Entidades Federativas y Municipios	I004-FAIS Municipal y de las Demarcaciones Territoriales del Distrito Federal		344,982.64	344,982.64	421,576.36	421,576.36	421,576.36	421,576.36	421,576.36
441	DIF220302111913	MUNICIPAL	2022			Programa Municipal	150,640.72	150,640.72	150,640.72	150,640.72	150,640.72	150,640.72	150,640.72
442	DIF220302111913	FEDERALES (APORTACIONES, SUBSIDIOS Y CONVENIOS)	2022	33-Aportaciones Federales para Entidades Federativas y Municipios	I004-FAIS Municipal y de las Demarcaciones Territoriales del Distrito Federal		150,640.72	150,640.72	150,640.72	150,640.72	150,640.72	150,640.72	150,640.72
443	DIF220302112285	MUNICIPAL	2022			Programa Municipal	414,563.21	414,563.21	414,563.21	414,563.21	414,563.21	414,563.21	414,563.21
444	DIF220302112285	FEDERALES (APORTACIONES, SUBSIDIOS Y CONVENIOS)	2022	33-Aportaciones Federales para Entidades Federativas y Municipios	I004-FAIS Municipal y de las Demarcaciones Territoriales del Distrito Federal		414,563.21	414,563.21	414,563.21	414,563.21	414,563.21	414,563.21	414,563.21
445	DIF220302112292	MUNICIPAL	2022			Programa Municipal	212,261.61	212,261.61	212,261.61	212,261.61	212,261.61	212,261.61	212,261.61
446	DIF220302112292	FEDERALES (APORTACIONES, SUBSIDIOS Y CONVENIOS)	2022	33-Aportaciones Federales para Entidades Federativas y Municipios	I004-FAIS Municipal y de las Demarcaciones Territoriales del Distrito Federal		212,261.61	212,261.61	212,261.61	212,261.61	212,261.61	212,261.61	212,261.61
447	DIF220302109763	MUNICIPAL	2022			Programa Municipal	226,412.29	226,412.29	226,412.29	226,412.29	226,412.29	226,412.29	226,412.29
448	DIF220302109763	FEDERALES (APORTACIONES, SUBSIDIOS Y CONVENIOS)	2022	33-Aportaciones Federales para Entidades Federativas y Municipios	I004-FAIS Municipal y de las Demarcaciones Territoriales del Distrito Federal		226,412.29	226,412.29	226,412.29	226,412.29	226,412.29	226,412.29	226,412.29
449	DIF220302109766	MUNICIPAL	2022			Programa Municipal	437,787.80	437,787.80	437,787.80	437,787.80	437,787.80	437,787.80	437,787.80
450	DIF220302109766	FEDERALES (APORTACIONES, SUBSIDIOS Y CONVENIOS)	2022	33-Aportaciones Federales para Entidades Federativas y Municipios	I004-FAIS Municipal y de las Demarcaciones Territoriales del Distrito Federal		437,787.80	437,787.80	437,787.80	437,787.80	437,787.80	437,787.80	437,787.80
451	DIF220302109772	MUNICIPAL	2022			Programa Municipal	161,851.56	161,851.56	254,508.96	254,508.96	254,508.96	254,508.96	254,508.96
452	DIF220302109772	FEDERALES (APORTACIONES, SUBSIDIOS Y CONVENIOS)	2022	33-Aportaciones Federales para Entidades Federativas y Municipios	I004-FAIS Municipal y de las Demarcaciones Territoriales del Distrito Federal		161,851.56	254,508.96	254,508.96	254,508.96	254,508.96	254,508.96	254,508.96
453	DIF220302109777	MUNICIPAL	2022			Programa Municipal	147,439.67	147,439.67	147,439.67	147,439.67	147,439.67	147,439.67	147,439.67

No.	FOLIO	TIPO DE RECURSO	CICLO DEL RECURSO	RAMO	PROGRAMA PRESUPUESTARIO	PROGRAMA ESTATAL O MUNICIPAL	APROBADO	MODIFICADO	RECAUDADO	COMPROMETIDO	DEVENGADO	EJERCIDO	PAGADO
454	DIF220302109777	FEDERALES (APORTACIONES, SUBSIDIOS Y CONVENIOS)	2022	33-Aportaciones Federales para Entidades Federativas y Municipios	I004-FAIS Municipal y de las Demarcaciones Territoriales del Distrito Federal		147,439.67	147,439.67	147,439.67	147,439.67	147,439.67	147,439.67	147,439.67
455	DIF220302111029	MUNICIPAL	2022			Programa Municipal	307,860.42	307,860.42	307,860.00	307,860.00	307,860.00	307,860.00	307,860.00
456	DIF220302111029	FEDERALES (APORTACIONES, SUBSIDIOS Y CONVENIOS)	2022	33-Aportaciones Federales para Entidades Federativas y Municipios	I004-FAIS Municipal y de las Demarcaciones Territoriales del Distrito Federal		307,860.42	307,860.42	307,860.00	307,860.00	307,860.00	307,860.00	307,860.00
457	DIF220302111032	MUNICIPAL	2022			Programa Municipal	77,007.03	77,007.03	77,007.00	77,007.00	77,007.00	77,007.00	77,007.00
458	DIF220302111032	FEDERALES (APORTACIONES, SUBSIDIOS Y CONVENIOS)	2022	33-Aportaciones Federales para Entidades Federativas y Municipios	I004-FAIS Municipal y de las Demarcaciones Territoriales del Distrito Federal		77,007.03	77,007.03	77,007.00	77,007.00	77,007.00	77,007.00	77,007.00
459	DIF220302111033	MUNICIPAL	2022			Programa Municipal	717,016.32	717,016.32	717,016.00	717,016.00	717,016.00	717,016.00	717,016.00
460	DIF220302111033	FEDERALES (APORTACIONES, SUBSIDIOS Y CONVENIOS)	2022	33-Aportaciones Federales para Entidades Federativas y Municipios	I004-FAIS Municipal y de las Demarcaciones Territoriales del Distrito Federal		717,016.32	717,016.32	717,016.00	717,016.00	717,016.00	717,016.00	717,016.00
461	DIF220302111451	MUNICIPAL	2022			Programa Municipal	779,173.23	779,173.23	779,173.00	779,173.00	779,173.00	779,173.00	779,173.00
462	DIF220302111451	FEDERALES (APORTACIONES, SUBSIDIOS Y CONVENIOS)	2022	33-Aportaciones Federales para Entidades Federativas y Municipios	I004-FAIS Municipal y de las Demarcaciones Territoriales del Distrito Federal		779,173.23	779,173.23	779,173.00	779,173.00	779,173.00	779,173.00	779,173.00
463	DIF220302111453	MUNICIPAL	2022			Programa Municipal	34,391.95	34,391.95	34,391.00	34,391.00	34,391.00	34,391.00	34,391.00
464	DIF220302111453	FEDERALES (APORTACIONES, SUBSIDIOS Y CONVENIOS)	2022	33-Aportaciones Federales para Entidades Federativas y Municipios	I004-FAIS Municipal y de las Demarcaciones Territoriales del Distrito Federal		34,391.95	34,391.95	34,391.00	34,391.00	34,391.00	34,391.00	34,391.00
465	DIF220302111464	MUNICIPAL	2022			Programa Municipal	324,014.71	324,014.71	324,014.00	324,014.00	324,014.00	324,014.00	324,014.00
466	DIF220302111464	FEDERALES (APORTACIONES, SUBSIDIOS Y CONVENIOS)	2022	33-Aportaciones Federales para Entidades Federativas y Municipios	I004-FAIS Municipal y de las Demarcaciones Territoriales del Distrito Federal		324,014.71	324,014.71	324,014.00	324,014.00	324,014.00	324,014.00	324,014.00
467	DIF220302111915	MUNICIPAL	2022			Programa Municipal	32,299.53	32,299.53	32,299.53	32,299.53	32,299.53	32,299.53	32,299.53
468	DIF220302111915	FEDERALES (APORTACIONES, SUBSIDIOS Y CONVENIOS)	2022	33-Aportaciones Federales para Entidades Federativas y Municipios	I004-FAIS Municipal y de las Demarcaciones Territoriales del Distrito Federal		32,299.53	32,299.53	32,299.53	32,299.53	32,299.53	32,299.53	32,299.53
469	DIF220302111917	MUNICIPAL	2022			Programa Municipal	152,711.40	152,711.40	152,711.40	152,711.40	152,711.40	152,711.40	152,711.40
470	DIF220302111917	FEDERALES (APORTACIONES, SUBSIDIOS Y CONVENIOS)	2022	33-Aportaciones Federales para Entidades Federativas y Municipios	I004-FAIS Municipal y de las Demarcaciones Territoriales del Distrito Federal		152,711.40	152,711.40	152,711.40	152,711.40	152,711.40	152,711.40	152,711.40
471	DIF220302111921	MUNICIPAL	2022			Programa Municipal	326,781.26	326,781.26	326,781.26	326,781.26	326,781.26	326,781.26	326,781.26

No.	FOLIO	TIPO DE RECURSO	CICLO DEL RECURSO	RAMO	PROGRAMA PRESUPUESTARIO	PROGRAMA ESTATAL O MUNICIPAL	APROBADO	MODIFICADO	RECAUDADO	COMPROMETIDO	DEVENGADO	EJERCIDO	PAGADO
472	DIF220302111921	FEDERALES (APORTACIONES, SUBSIDIOS Y CONVENIOS)	2022	33-Aportaciones Federales para Entidades Federativas y Municipios	I004-FAIS Municipal y de las Demarcaciones Territoriales del Distrito Federal		326,781.26	326,781.26	326,781.26	326,781.26	326,781.26	326,781.26	326,781.26
473	DIF220302111926	MUNICIPAL	2022			Programa Municipal	36,061.04	36,061.04	36,061.04	36,061.04	36,061.04	36,061.04	36,061.04
474	DIF220302111926	FEDERALES (APORTACIONES, SUBSIDIOS Y CONVENIOS)	2022	33-Aportaciones Federales para Entidades Federativas y Municipios	I004-FAIS Municipal y de las Demarcaciones Territoriales del Distrito Federal		36,061.04	36,061.04	36,061.04	36,061.04	36,061.04	36,061.04	36,061.04
475	DIF220302112308	MUNICIPAL	2022			Programa Municipal	139,297.18	139,297.18	139,297.18	139,297.18	139,297.18	139,297.18	139,297.18
476	DIF220302112308	FEDERALES (APORTACIONES, SUBSIDIOS Y CONVENIOS)	2022	33-Aportaciones Federales para Entidades Federativas y Municipios	I004-FAIS Municipal y de las Demarcaciones Territoriales del Distrito Federal		139,297.18	139,297.18	139,297.18	139,297.18	139,297.18	139,297.18	139,297.18
477	DIF220302112310	MUNICIPAL	2022			Programa Municipal	109,107.00	109,107.00	109,107.00	109,107.00	109,107.00	109,107.00	109,107.00
478	DIF220302112310	FEDERALES (APORTACIONES, SUBSIDIOS Y CONVENIOS)	2022	33-Aportaciones Federales para Entidades Federativas y Municipios	I004-FAIS Municipal y de las Demarcaciones Territoriales del Distrito Federal		109,107.00	109,107.00	109,107.00	109,107.00	109,107.00	109,107.00	109,107.00
479	DIF220302112315	MUNICIPAL	2022			Programa Municipal	56,799.98	56,799.98	56,799.98	56,799.98	56,799.98	56,799.98	56,799.98
480	DIF220302112315	FEDERALES (APORTACIONES, SUBSIDIOS Y CONVENIOS)	2022	33-Aportaciones Federales para Entidades Federativas y Municipios	I004-FAIS Municipal y de las Demarcaciones Territoriales del Distrito Federal		56,799.98	56,799.98	56,799.98	56,799.98	56,799.98	56,799.98	56,799.98
481	DIF220302112319	MUNICIPAL	2022			Programa Municipal	309,098.96	309,098.96	271,511.54	271,511.54	271,511.54	271,511.54	271,511.54
482	DIF220302112319	FEDERALES (APORTACIONES, SUBSIDIOS Y CONVENIOS)	2022	33-Aportaciones Federales para Entidades Federativas y Municipios	I004-FAIS Municipal y de las Demarcaciones Territoriales del Distrito Federal		309,098.96	271,511.54	271,511.54	271,511.54	271,511.54	271,511.54	271,511.54
483	DIF220302112322	MUNICIPAL	2022			Programa Municipal	525,649.01	525,649.01	525,649.01	525,649.01	525,649.01	525,649.01	525,649.01
484	DIF220302112322	FEDERALES (APORTACIONES, SUBSIDIOS Y CONVENIOS)	2022	33-Aportaciones Federales para Entidades Federativas y Municipios	I004-FAIS Municipal y de las Demarcaciones Territoriales del Distrito Federal		525,649.01	525,649.01	525,649.01	525,649.01	525,649.01	525,649.01	525,649.01
485	DIF220302115769	FEDERALES (APORTACIONES, SUBSIDIOS Y CONVENIOS)	2022	33-Aportaciones Federales para Entidades Federativas y Municipios	I004-FAIS Municipal y de las Demarcaciones Territoriales del Distrito Federal		3,300,000.00	3,300,000.00	3,300,000.00	3,300,000.00	3,300,000.00	3,300,000.00	3,300,000.00
486	DIF220302106063	MUNICIPAL	2022			Programa Municipal	589,096.20	589,096.20	951,120.94	951,120.94	951,120.94	951,120.94	951,120.94
487	DIF220302106063	FEDERALES (APORTACIONES, SUBSIDIOS Y CONVENIOS)	2022	33-Aportaciones Federales para Entidades Federativas y Municipios	I004-FAIS Municipal y de las Demarcaciones Territoriales del Distrito Federal		589,096.20	811,562.17	951,120.94	951,120.94	951,120.94	951,120.94	951,120.94
488	DIF220302106070	MUNICIPAL	2022			Programa Municipal	2,095,594.81	2,095,594.81	1,695,684.57	1,695,684.57	1,695,684.57	1,695,684.57	1,695,684.57
489	DIF220302106070	FEDERALES (APORTACIONES, SUBSIDIOS Y CONVENIOS)	2022	33-Aportaciones Federales para Entidades Federativas y Municipios	I004-FAIS Municipal y de las Demarcaciones Territoriales del Distrito Federal		2,095,594.81	1,695,684.57	1,695,684.57	1,695,684.57	1,695,684.57	1,695,684.57	1,695,684.57

No.	FOLIO	TIPO DE RECURSO	CICLO DEL RECURSO	RAMO	PROGRAMA PRESUPUESTARIO	PROGRAMA ESTATAL O MUNICIPAL	APROBADO	MODIFICADO	RECAUDADO	COMPROMETIDO	DEVENGADO	EJERCIDO	PAGADO
490	DIF220302106071	MUNICIPAL	2022			Programa Municipal	239,758.54	239,758.54	402,753.26	402,753.26	402,753.26	402,753.26	402,753.26
491	DIF220302106071	FEDERALES (APORTACIONES, SUBSIDIOS Y CONVENIOS)	2022	33-Aportaciones Federales para Entidades Federativas y Municipios	I004-FAIS Municipal y de las Demarcaciones Territoriales del Distrito Federal		239,758.54	402,753.26	402,753.26	402,753.26	402,753.26	402,753.26	402,753.26
492	DIF220302111469	MUNICIPAL	2022			Programa Municipal	82,396.66	82,396.66	82,396.00	82,396.00	82,396.00	82,396.00	82,396.00
493	DIF220302111469	FEDERALES (APORTACIONES, SUBSIDIOS Y CONVENIOS)	2022	33-Aportaciones Federales para Entidades Federativas y Municipios	I004-FAIS Municipal y de las Demarcaciones Territoriales del Distrito Federal		82,396.66	82,396.66	82,396.00	82,396.00	82,396.00	82,396.00	82,396.00
494	DIF220302111478	MUNICIPAL	2022			Programa Municipal	56,812.77	56,812.77	56,812.00	56,812.00	56,812.00	56,812.00	56,812.00
495	DIF220302111478	FEDERALES (APORTACIONES, SUBSIDIOS Y CONVENIOS)	2022	33-Aportaciones Federales para Entidades Federativas y Municipios	I004-FAIS Municipal y de las Demarcaciones Territoriales del Distrito Federal		56,812.77	56,812.77	56,812.00	56,812.00	56,812.00	56,812.00	56,812.00
496	DIF220302111480	MUNICIPAL	2022			Programa Municipal	75,884.72	75,884.72	75,884.00	75,884.00	75,884.00	75,884.00	75,884.00
497	DIF220302111480	FEDERALES (APORTACIONES, SUBSIDIOS Y CONVENIOS)	2022	33-Aportaciones Federales para Entidades Federativas y Municipios	I004-FAIS Municipal y de las Demarcaciones Territoriales del Distrito Federal		75,884.72	75,884.72	75,884.00	75,884.00	75,884.00	75,884.00	75,884.00
498	DIF220302111482	MUNICIPAL	2022			Programa Municipal	159,470.90	159,470.90	159,470.00	159,470.00	159,470.00	159,470.00	159,470.00
499	DIF220302111482	FEDERALES (APORTACIONES, SUBSIDIOS Y CONVENIOS)	2022	33-Aportaciones Federales para Entidades Federativas y Municipios	I004-FAIS Municipal y de las Demarcaciones Territoriales del Distrito Federal		159,470.90	159,470.90	159,470.00	159,470.00	159,470.00	159,470.00	159,470.00
500	DIF220302111488	MUNICIPAL	2022			Programa Municipal	501,416.39	501,416.39	501,416.00	501,416.00	501,416.00	501,416.00	501,416.00
501	DIF220302111488	FEDERALES (APORTACIONES, SUBSIDIOS Y CONVENIOS)	2022	33-Aportaciones Federales para Entidades Federativas y Municipios	I004-FAIS Municipal y de las Demarcaciones Territoriales del Distrito Federal		501,416.39	501,416.39	501,416.00	501,416.00	501,416.00	501,416.00	501,416.00
502	DIF220302112336	MUNICIPAL	2022			Programa Municipal	274,204.56	274,204.56	274,204.56	274,204.56	274,204.56	274,204.56	274,204.56
503	DIF220302112336	FEDERALES (APORTACIONES, SUBSIDIOS Y CONVENIOS)	2022	33-Aportaciones Federales para Entidades Federativas y Municipios	I004-FAIS Municipal y de las Demarcaciones Territoriales del Distrito Federal		274,204.56	274,204.56	274,204.56	274,204.56	274,204.56	274,204.56	274,204.56
504	DIF220302112339	MUNICIPAL	2022			Programa Municipal	13,439.15	13,439.15	13,439.15	13,439.15	13,439.15	13,439.15	13,439.15
505	DIF220302112339	FEDERALES (APORTACIONES, SUBSIDIOS Y CONVENIOS)	2022	33-Aportaciones Federales para Entidades Federativas y Municipios	I004-FAIS Municipal y de las Demarcaciones Territoriales del Distrito Federal		13,439.15	13,439.15	13,439.15	13,439.15	13,439.15	13,439.15	13,439.15
506	DIF220302112350	MUNICIPAL	2022			Programa Municipal	750,303.61	750,303.61	750,303.61	750,303.61	750,303.61	750,303.61	750,303.61
507	DIF220302112350	FEDERALES (APORTACIONES, SUBSIDIOS Y CONVENIOS)	2022	33-Aportaciones Federales para Entidades Federativas y Municipios	I004-FAIS Municipal y de las Demarcaciones Territoriales del Distrito Federal		750,303.61	750,303.61	750,303.61	750,303.61	750,303.61	750,303.61	750,303.61
508	DIF220302111494	MUNICIPAL	2022			Programa Municipal	445,721.64	445,721.64	445,721.00	445,721.00	445,721.00	445,721.00	445,721.00

No.	FOLIO	TIPO DE RECURSO	CICLO DEL RECURSO	RAMO	PROGRAMA PRESUPUESTARIO	PROGRAMA ESTATAL O MUNICIPAL	APROBADO	MODIFICADO	RECAUDADO	COMPROMETIDO	DEVENGADO	EJERCIDO	PAGADO
509	DIF220302111494	FEDERALES (APORTACIONES, SUBSIDIOS Y CONVENIOS)	2022	33-Aportaciones Federales para Entidades Federativas y Municipios	I004-FAIS Municipal y de las Demarcaciones Territoriales del Distrito Federal		445,721.64	445,721.64	445,721.00	445,721.00	445,721.00	445,721.00	445,721.00
510	DIF220302111503	MUNICIPAL	2022			Programa Municipal	128,869.40	128,869.40	1,458,565.94	1,458,565.94	1,458,565.94	1,458,565.94	1,458,565.94
511	DIF220302111503	FEDERALES (APORTACIONES, SUBSIDIOS Y CONVENIOS)	2022	33-Aportaciones Federales para Entidades Federativas y Municipios	I004-FAIS Municipal y de las Demarcaciones Territoriales del Distrito Federal		128,869.40	1,458,565.94	1,458,565.94	1,458,565.94	1,458,565.94	1,458,565.94	1,458,565.94
512	DIF220302111511	MUNICIPAL	2022			Programa Municipal	3,985,433.33	3,985,433.33	3,985,433.33	3,985,433.33	3,985,433.33	3,985,433.33	3,985,433.33
513	DIF220302111511	FEDERALES (APORTACIONES, SUBSIDIOS Y CONVENIOS)	2022	33-Aportaciones Federales para Entidades Federativas y Municipios	I004-FAIS Municipal y de las Demarcaciones Territoriales del Distrito Federal		3,985,433.33	3,985,433.33	3,985,433.33	3,985,433.33	3,985,433.33	3,985,433.33	3,985,433.33
514	DIF220302112358	MUNICIPAL	2022			Programa Municipal	434,972.21	434,972.21	434,972.21	434,972.21	434,972.21	434,972.21	434,972.21
515	DIF220302112358	FEDERALES (APORTACIONES, SUBSIDIOS Y CONVENIOS)	2022	33-Aportaciones Federales para Entidades Federativas y Municipios	I004-FAIS Municipal y de las Demarcaciones Territoriales del Distrito Federal		434,972.21	434,972.21	434,972.21	434,972.21	434,972.21	434,972.21	434,972.21
516	DIF220302111516	MUNICIPAL	2022			Programa Municipal	513,116.56	513,116.56	570,770.81	570,770.81	570,770.81	570,770.81	570,770.81
517	DIF220302111516	FEDERALES (APORTACIONES, SUBSIDIOS Y CONVENIOS)	2022	33-Aportaciones Federales para Entidades Federativas y Municipios	I004-FAIS Municipal y de las Demarcaciones Territoriales del Distrito Federal		513,116.56	570,770.81	570,770.81	570,770.81	570,770.81	570,770.81	570,770.81
518	DIF220302111523	MUNICIPAL	2022			Programa Municipal	164,996.96	164,996.96	164,996.96	164,996.96	164,996.96	164,996.96	164,996.96
519	DIF220302111523	FEDERALES (APORTACIONES, SUBSIDIOS Y CONVENIOS)	2022	33-Aportaciones Federales para Entidades Federativas y Municipios	I004-FAIS Municipal y de las Demarcaciones Territoriales del Distrito Federal		164,996.96	164,996.96	164,996.96	164,996.96	164,996.96	164,996.96	164,996.96
520	DIF220302111526	MUNICIPAL	2022			Programa Municipal	69,129.25	69,129.25	69,129.25	69,129.25	69,129.25	69,129.25	69,129.25
521	DIF220302111526	FEDERALES (APORTACIONES, SUBSIDIOS Y CONVENIOS)	2022	33-Aportaciones Federales para Entidades Federativas y Municipios	I004-FAIS Municipal y de las Demarcaciones Territoriales del Distrito Federal		69,129.25	69,129.25	69,129.25	69,129.25	69,129.25	69,129.25	69,129.25
522	DIF220302111528	MUNICIPAL	2022			Programa Municipal	20,880.37	20,880.37	2,039.44	2,039.44	2,039.44	2,039.44	2,039.44
523	DIF220302111528	FEDERALES (APORTACIONES, SUBSIDIOS Y CONVENIOS)	2022	33-Aportaciones Federales para Entidades Federativas y Municipios	I004-FAIS Municipal y de las Demarcaciones Territoriales del Distrito Federal		20,880.37	20,880.37	2,039.44	2,039.44	2,039.44	2,039.44	2,039.44
524	DIF220302111531	MUNICIPAL	2022			Programa Municipal	152,369.34	152,369.34	152,369.34	152,369.34	152,369.34	152,369.34	152,369.34
525	DIF220302111531	FEDERALES (APORTACIONES, SUBSIDIOS Y CONVENIOS)	2022	33-Aportaciones Federales para Entidades Federativas y Municipios	I004-FAIS Municipal y de las Demarcaciones Territoriales del Distrito Federal		152,369.34	152,369.34	152,369.34	152,369.34	152,369.34	152,369.34	152,369.34
526	DIF220302111532	MUNICIPAL	2022			Programa Municipal	210,906.82	210,906.82	210,906.82	210,906.82	210,906.82	210,906.82	210,906.82

No.	FOLIO	TIPO DE RECURSO	CICLO DEL RECURSO	RAMO	PROGRAMA PRESUPUESTARIO	PROGRAMA ESTATAL O MUNICIPAL	APROBADO	MODIFICADO	RECAUDADO	COMPROMETIDO	DEVENGADO	EJERCIDO	PAGADO
527	DIF220302111532	FEDERALES (APORTACIONES, SUBSIDIOS Y CONVENIOS)	2022	33-Aportaciones Federales para Entidades Federativas y Municipios	I004-FAIS Municipal y de las Demarcaciones Territoriales del Distrito Federal		210,906.82	210,906.82	210,906.82	210,906.82	210,906.82	210,906.82	210,906.82
528	DIF220302111534	MUNICIPAL	2022			Programa Municipal	84,469.95	84,469.95	84,469.95	84,469.95	84,469.95	84,469.95	84,469.95
529	DIF220302111534	FEDERALES (APORTACIONES, SUBSIDIOS Y CONVENIOS)	2022	33-Aportaciones Federales para Entidades Federativas y Municipios	I004-FAIS Municipal y de las Demarcaciones Territoriales del Distrito Federal		84,469.95	84,469.95	84,469.95	84,469.95	84,469.95	84,469.95	84,469.95
530	DIF220302111536	MUNICIPAL	2022			Programa Municipal	798,857.15	798,857.15	798,857.15	798,857.15	798,857.15	798,857.15	798,857.15
531	DIF220302111536	FEDERALES (APORTACIONES, SUBSIDIOS Y CONVENIOS)	2022	33-Aportaciones Federales para Entidades Federativas y Municipios	I004-FAIS Municipal y de las Demarcaciones Territoriales del Distrito Federal		798,857.15	798,857.15	798,857.15	798,857.15	798,857.15	798,857.15	798,857.15
532	DIF220302111537	MUNICIPAL	2022			Programa Municipal	792,398.12	792,398.12	792,398.12	792,398.12	792,398.12	792,398.12	792,398.12
533	DIF220302111537	FEDERALES (APORTACIONES, SUBSIDIOS Y CONVENIOS)	2022	33-Aportaciones Federales para Entidades Federativas y Municipios	I004-FAIS Municipal y de las Demarcaciones Territoriales del Distrito Federal		792,398.12	792,398.12	792,398.12	792,398.12	792,398.12	792,398.12	792,398.12
534	DIF220302111539	MUNICIPAL	2022			Programa Municipal	11,926.75	11,926.75	11,926.75	11,926.75	11,926.75	11,926.75	11,926.75
535	DIF220302111539	FEDERALES (APORTACIONES, SUBSIDIOS Y CONVENIOS)	2022	33-Aportaciones Federales para Entidades Federativas y Municipios	I004-FAIS Municipal y de las Demarcaciones Territoriales del Distrito Federal		11,926.75	11,926.75	11,926.75	11,926.75	11,926.75	11,926.75	11,926.75
536	DIF220302111541	MUNICIPAL	2022			Programa Municipal	103,226.61	103,226.61	103,226.61	103,226.61	103,226.61	103,226.61	103,226.61
537	DIF220302111541	FEDERALES (APORTACIONES, SUBSIDIOS Y CONVENIOS)	2022	33-Aportaciones Federales para Entidades Federativas y Municipios	I004-FAIS Municipal y de las Demarcaciones Territoriales del Distrito Federal		103,226.61	103,226.61	103,226.61	103,226.61	103,226.61	103,226.61	103,226.61
538	DIF220302111542	MUNICIPAL	2022			Programa Municipal	592,622.01	592,622.01	592,622.01	592,622.01	592,622.01	592,622.01	592,622.01
539	DIF220302111542	FEDERALES (APORTACIONES, SUBSIDIOS Y CONVENIOS)	2022	33-Aportaciones Federales para Entidades Federativas y Municipios	I004-FAIS Municipal y de las Demarcaciones Territoriales del Distrito Federal		592,622.01	592,622.01	592,622.01	592,622.01	592,622.01	592,622.01	592,622.01
540	DIF220302105782	MUNICIPAL	2022			Programa Municipal	1,867,086.90	1,867,086.90	1,867,086.90	1,867,086.90	1,867,086.90	1,867,086.90	1,867,086.90
541	DIF220302105782	FEDERALES (APORTACIONES, SUBSIDIOS Y CONVENIOS)	2022	33-Aportaciones Federales para Entidades Federativas y Municipios	I004-FAIS Municipal y de las Demarcaciones Territoriales del Distrito Federal		1,867,086.90	1,867,086.90	1,867,086.90	1,867,086.90	1,867,086.90	1,867,086.90	1,867,086.90
542	DIF220302105794	MUNICIPAL	2022			Programa Municipal	2,072,284.53	2,072,284.53	2,072,284.53	2,072,284.53	2,072,284.53	2,072,284.53	2,072,284.53
543	DIF220302105794	FEDERALES (APORTACIONES, SUBSIDIOS Y CONVENIOS)	2022	33-Aportaciones Federales para Entidades Federativas y Municipios	I004-FAIS Municipal y de las Demarcaciones Territoriales del Distrito Federal		2,072,284.53	2,072,284.53	2,072,284.53	2,072,284.53	2,072,284.53	2,072,284.53	2,072,284.53
544	DIF220302111689	MUNICIPAL	2022			Programa Municipal	59,284.94	59,284.94	59,284.94	59,284.94	59,284.94	59,284.94	59,284.94

No.	FOLIO	TIPO DE RECURSO	CICLO DEL RECURSO	RAMO	PROGRAMA PRESUPUESTARIO	PROGRAMA ESTATAL O MUNICIPAL	APROBADO	MODIFICADO	RECAUDADO	COMPROMETIDO	DEVENGADO	EJERCIDO	PAGADO
545	DIF220302111689	FEDERALES (APORTACIONES, SUBSIDIOS Y CONVENIOS)	2022	33-Aportaciones Federales para Entidades Federativas y Municipios	I004-FAIS Municipal y de las Demarcaciones Territoriales del Distrito Federal		59,284.94	59,284.94	59,284.94	59,284.94	59,284.94	59,284.94	59,284.94
546	DIF220302111692	MUNICIPAL	2022			Programa Municipal	92,952.82	92,952.82	92,952.82	92,952.82	92,952.82	92,952.82	92,952.82
547	DIF220302111692	FEDERALES (APORTACIONES, SUBSIDIOS Y CONVENIOS)	2022	33-Aportaciones Federales para Entidades Federativas y Municipios	I004-FAIS Municipal y de las Demarcaciones Territoriales del Distrito Federal		92,952.82	92,952.82	92,952.82	92,952.82	92,952.82	92,952.82	92,952.82
548	DIF220302112084	MUNICIPAL	2022			Programa Municipal	117,683.06	117,683.06	117,683.06	117,683.06	117,683.06	117,683.06	117,683.06
549	DIF220302112084	FEDERALES (APORTACIONES, SUBSIDIOS Y CONVENIOS)	2022	33-Aportaciones Federales para Entidades Federativas y Municipios	I004-FAIS Municipal y de las Demarcaciones Territoriales del Distrito Federal		117,683.06	117,683.06	117,683.06	117,683.06	117,683.06	117,683.06	117,683.06
550	DIF220302112548	MUNICIPAL	2022			Programa Municipal	443,487.82	443,487.82	443,487.82	443,487.82	443,487.82	443,487.82	443,487.82
551	DIF220302112548	FEDERALES (APORTACIONES, SUBSIDIOS Y CONVENIOS)	2022	33-Aportaciones Federales para Entidades Federativas y Municipios	I004-FAIS Municipal y de las Demarcaciones Territoriales del Distrito Federal		443,487.82	443,487.82	443,487.82	443,487.82	443,487.82	443,487.82	443,487.82
552	DIF220302112553	MUNICIPAL	2022			Programa Municipal	643,245.76	643,245.76	643,245.76	643,245.76	643,245.76	643,245.76	643,245.76
553	DIF220302112553	FEDERALES (APORTACIONES, SUBSIDIOS Y CONVENIOS)	2022	33-Aportaciones Federales para Entidades Federativas y Municipios	I004-FAIS Municipal y de las Demarcaciones Territoriales del Distrito Federal		643,245.76	643,245.76	643,245.76	643,245.76	643,245.76	643,245.76	643,245.76
554	DIF220302115917	FEDERALES (APORTACIONES, SUBSIDIOS Y CONVENIOS)	2022	33-Aportaciones Federales para Entidades Federativas y Municipios	I004-FAIS Municipal y de las Demarcaciones Territoriales del Distrito Federal		3,240,000.00	3,240,000.00	3,240,000.00	3,240,000.00	3,240,000.00	3,240,000.00	3,240,000.00
555	DIF220302108984	FEDERALES (APORTACIONES, SUBSIDIOS Y CONVENIOS)	2022	33-Aportaciones Federales para Entidades Federativas y Municipios	I004-FAIS Municipal y de las Demarcaciones Territoriales del Distrito Federal		683,464.00	683,464.00	683,464.00	683,464.00	683,464.00	683,464.00	683,464.00
556	DIF220302110612	MUNICIPAL	2022			Programa Municipal	548,611.22	548,611.22	548,611.22	548,611.22	548,611.22	548,611.22	548,611.22
557	DIF220302110612	FEDERALES (APORTACIONES, SUBSIDIOS Y CONVENIOS)	2022	33-Aportaciones Federales para Entidades Federativas y Municipios	I004-FAIS Municipal y de las Demarcaciones Territoriales del Distrito Federal		548,611.22	548,611.22	548,611.22	548,611.22	548,611.22	548,611.22	548,611.22
558	DIF220302110613	FEDERALES (APORTACIONES, SUBSIDIOS Y CONVENIOS)	2022	33-Aportaciones Federales para Entidades Federativas y Municipios	I004-FAIS Municipal y de las Demarcaciones Territoriales del Distrito Federal		1,438,608.00	1,438,608.00	1,438,608.00	1,438,608.00	1,438,608.00	1,438,608.00	1,438,608.00
559	DIF220302111222	MUNICIPAL	2022			Programa Municipal	39,266.35	39,266.35	39,266.00	39,266.00	39,266.00	39,266.00	39,266.00
560	DIF220302111222	FEDERALES (APORTACIONES, SUBSIDIOS Y CONVENIOS)	2022	33-Aportaciones Federales para Entidades Federativas y Municipios	I004-FAIS Municipal y de las Demarcaciones Territoriales del Distrito Federal		39,266.35	39,266.35	39,266.00	39,266.00	39,266.00	39,266.00	39,266.00
561	DIF220302112933	MUNICIPAL	2022			Programa Municipal	217,953.69	217,953.69	217,953.69	217,953.69	217,953.69	217,953.69	217,953.69

No.	FOLIO	TIPO DE RECURSO	CICLO DEL RECURSO	RAMO	PROGRAMA PRESUPUESTARIO	PROGRAMA ESTATAL O MUNICIPAL	APROBADO	MODIFICADO	RECAUDADO	COMPROMETIDO	DEVENGADO	EJERCIDO	PAGADO
562	DIF220302112933	FEDERALES (APORTACIONES, SUBSIDIOS Y CONVENIOS)	2022	33-Aportaciones Federales para Entidades Federativas y Municipios	I004-FAIS Municipal y de las Demarcaciones Territoriales del Distrito Federal		217,953.69	217,953.69	217,953.69	217,953.69	217,953.69	217,953.69	217,953.69
563	DIF220302119120	FEDERALES (APORTACIONES, SUBSIDIOS Y CONVENIOS)	2022	33-Aportaciones Federales para Entidades Federativas y Municipios	I004-FAIS Municipal y de las Demarcaciones Territoriales del Distrito Federal		107,668.76	107,668.76	107,668.76	107,668.76	107,668.76	107,668.76	107,668.76
564	DIF220302112943	FEDERALES (APORTACIONES, SUBSIDIOS Y CONVENIOS)	2022	33-Aportaciones Federales para Entidades Federativas y Municipios	I004-FAIS Municipal y de las Demarcaciones Territoriales del Distrito Federal		2,356,832.14	2,356,832.14	2,356,832.14	2,356,832.14	2,356,832.14	2,244,298.71	2,244,298.71
565	DIF220302112945	MUNICIPAL	2022			Programa Municipal	254,573.68	254,573.68	254,573.68	254,573.68	254,573.68	254,573.68	254,573.68
566	DIF220302112945	FEDERALES (APORTACIONES, SUBSIDIOS Y CONVENIOS)	2022	33-Aportaciones Federales para Entidades Federativas y Municipios	I004-FAIS Municipal y de las Demarcaciones Territoriales del Distrito Federal		254,573.68	254,573.68	254,573.68	254,573.68	254,573.68	254,573.68	254,573.68
567	DIF220302113345	MUNICIPAL	2022			Programa Municipal	831,951.56	831,951.56	831,951.56	831,951.56	831,951.56	831,951.56	831,951.56
568	DIF220302113345	FEDERALES (APORTACIONES, SUBSIDIOS Y CONVENIOS)	2022	33-Aportaciones Federales para Entidades Federativas y Municipios	I004-FAIS Municipal y de las Demarcaciones Territoriales del Distrito Federal		831,951.56	831,951.56	831,951.56	831,951.56	831,951.56	831,951.56	831,951.56
569	DIF220302113347	MUNICIPAL	2022			Programa Municipal	566,302.85	566,302.85	566,302.85	566,302.85	566,302.85	566,302.85	566,302.85
570	DIF220302113347	FEDERALES (APORTACIONES, SUBSIDIOS Y CONVENIOS)	2022	33-Aportaciones Federales para Entidades Federativas y Municipios	I004-FAIS Municipal y de las Demarcaciones Territoriales del Distrito Federal		566,302.85	566,302.85	566,302.85	566,302.85	566,302.85	566,302.85	566,302.85
571	DIF220302119130	FEDERALES (APORTACIONES, SUBSIDIOS Y CONVENIOS)	2022	33-Aportaciones Federales para Entidades Federativas y Municipios	I004-FAIS Municipal y de las Demarcaciones Territoriales del Distrito Federal		193,803.78	193,803.78	193,803.78	193,803.78	93,803.78	93,803.78	93,803.78
572	DIF220302120970	FEDERALES (APORTACIONES, SUBSIDIOS Y CONVENIOS)	2022	33-Aportaciones Federales para Entidades Federativas y Municipios	I004-FAIS Municipal y de las Demarcaciones Territoriales del Distrito Federal		795,123.11	795,123.11	795,123.11	795,123.11	795,123.11	682,589.69	682,589.69
573	DIF220302111616	MUNICIPAL	2022			Programa Municipal	120,305.54	120,305.54	120,305.54	120,305.54	120,305.54	120,305.54	120,305.54
574	DIF220302111616	FEDERALES (APORTACIONES, SUBSIDIOS Y CONVENIOS)	2022	33-Aportaciones Federales para Entidades Federativas y Municipios	I004-FAIS Municipal y de las Demarcaciones Territoriales del Distrito Federal		120,305.54	120,305.54	120,305.54	120,305.54	120,305.54	120,305.54	120,305.54
575	DIF220302112970	FEDERALES (APORTACIONES, SUBSIDIOS Y CONVENIOS)	2022	33-Aportaciones Federales para Entidades Federativas y Municipios	I004-FAIS Municipal y de las Demarcaciones Territoriales del Distrito Federal		1,335,877.06	1,330,830.37	1,330,830.37	1,330,830.37	1,330,830.37	1,218,296.95	1,218,296.95
576	DIF220302112986	FEDERALES (APORTACIONES, SUBSIDIOS Y CONVENIOS)	2022	33-Aportaciones Federales para Entidades Federativas y Municipios	I004-FAIS Municipal y de las Demarcaciones Territoriales del Distrito Federal		4,234,878.54	5,020,289.30	5,020,289.30	5,020,289.30	5,020,289.30	4,907,755.88	4,907,755.88
577	DIF220302112989	MUNICIPAL	2022			Programa Municipal	614,544.86	614,544.86	608,921.85	608,921.85	608,921.85	608,921.85	608,921.85

No.	FOLIO	TIPO DE RECURSO	CICLO DEL RECURSO	RAMO	PROGRAMA PRESUPUESTARIO	PROGRAMA ESTATAL O MUNICIPAL	APROBADO	MODIFICADO	RECAUDADO	COMPROMETIDO	DEVENGADO	EJERCIDO	PAGADO
578	DIF220302112989	FEDERALES (APORTACIONES, SUBSIDIOS Y CONVENIOS)	2022	33-Aportaciones Federales para Entidades Federativas y Municipios	I004-FAIS Municipal y de las Demarcaciones Territoriales del Distrito Federal		614,544.86	608,921.85	608,921.85	608,921.85	608,921.85	608,921.85	608,921.85
579	DIF220302113358	MUNICIPAL	2022			Programa Municipal	74,828.72	74,828.72	74,828.72	74,828.72	74,828.72	74,828.72	74,828.72
580	DIF220302113358	FEDERALES (APORTACIONES, SUBSIDIOS Y CONVENIOS)	2022	33-Aportaciones Federales para Entidades Federativas y Municipios	I004-FAIS Municipal y de las Demarcaciones Territoriales del Distrito Federal		74,828.72	74,828.72	74,828.72	74,828.72	74,828.72	74,828.72	74,828.72
581	DIF220302113361	FEDERALES (APORTACIONES, SUBSIDIOS Y CONVENIOS)	2022	33-Aportaciones Federales para Entidades Federativas y Municipios	I004-FAIS Municipal y de las Demarcaciones Territoriales del Distrito Federal		2,612,783.49	2,612,783.49	2,612,783.49	2,612,783.49	2,612,783.49	2,485,014.28	2,485,014.28
582	DIF220302113363	MUNICIPAL	2022			Programa Municipal	14,257.04	14,257.04	14,257.04	14,257.04	14,257.04	14,257.04	14,257.04
583	DIF220302113363	FEDERALES (APORTACIONES, SUBSIDIOS Y CONVENIOS)	2022	33-Aportaciones Federales para Entidades Federativas y Municipios	I004-FAIS Municipal y de las Demarcaciones Territoriales del Distrito Federal		14,257.04	14,257.04	14,257.04	14,257.04	14,257.04	14,257.04	14,257.04
584	DIF220302113367	MUNICIPAL	2022			Programa Municipal	1,060,227.12	1,060,227.12	1,060,227.12	1,060,227.12	1,060,227.12	1,060,227.12	1,060,227.12
585	DIF220302113367	FEDERALES (APORTACIONES, SUBSIDIOS Y CONVENIOS)	2022	33-Aportaciones Federales para Entidades Federativas y Municipios	I004-FAIS Municipal y de las Demarcaciones Territoriales del Distrito Federal		1,060,227.12	1,060,227.12	1,060,227.12	1,060,227.12	1,060,227.12	1,060,227.12	1,060,227.12
586	DIF220302113373	MUNICIPAL	2022			Programa Municipal	110,680.44	110,680.44	110,680.44	110,680.44	110,680.44	110,680.44	110,680.44
587	DIF220302113373	FEDERALES (APORTACIONES, SUBSIDIOS Y CONVENIOS)	2022	33-Aportaciones Federales para Entidades Federativas y Municipios	I004-FAIS Municipal y de las Demarcaciones Territoriales del Distrito Federal		110,680.44	110,680.44	110,680.44	110,680.44	110,680.44	110,680.44	110,680.44
588	DIF220302113374	MUNICIPAL	2022			Programa Municipal	130,958.15	130,958.15	130,958.15	130,958.15	130,958.15	130,958.15	130,958.15
589	DIF220302113374	FEDERALES (APORTACIONES, SUBSIDIOS Y CONVENIOS)	2022	33-Aportaciones Federales para Entidades Federativas y Municipios	I004-FAIS Municipal y de las Demarcaciones Territoriales del Distrito Federal		130,958.15	130,958.15	130,958.15	130,958.15	130,958.15	130,958.15	130,958.15
590	DIF220302119161	FEDERALES (APORTACIONES, SUBSIDIOS Y CONVENIOS)	2022	33-Aportaciones Federales para Entidades Federativas y Municipios	I004-FAIS Municipal y de las Demarcaciones Territoriales del Distrito Federal		337,362.13	337,362.13	337,362.13	337,362.13	37,485.15	37,485.15	37,485.15
591	DIF220302104399	FEDERALES (APORTACIONES, SUBSIDIOS Y CONVENIOS)	2022	33-Aportaciones Federales para Entidades Federativas y Municipios	I004-FAIS Municipal y de las Demarcaciones Territoriales del Distrito Federal		2,043,069.86	2,043,069.86	2,043,069.86	2,043,069.86	1,825,313.00	1,825,313.00	1,825,313.00
592	DIF220302111630	MUNICIPAL	2022			Programa Municipal	66,879.80	66,879.80	66,879.80	66,879.80	66,879.80	66,879.80	66,879.80
593	DIF220302111630	FEDERALES (APORTACIONES, SUBSIDIOS Y CONVENIOS)	2022	33-Aportaciones Federales para Entidades Federativas y Municipios	I004-FAIS Municipal y de las Demarcaciones Territoriales del Distrito Federal		66,879.80	66,879.80	66,879.80	66,879.80	66,879.80	66,879.80	66,879.80
594	DIF220302111632	MUNICIPAL	2022			Programa Municipal	269,638.78	269,638.78	269,638.78	269,638.78	269,638.78	269,638.78	269,638.78

No.	FOLIO	TIPO DE RECURSO	CICLO DEL RECURSO	RAMO	PROGRAMA PRESUPUESTARIO	PROGRAMA ESTATAL O MUNICIPAL	APROBADO	MODIFICADO	RECAUDADO	COMPROMETIDO	DEVENGADO	EJERCIDO	PAGADO
595	DIF220302111632	FEDERALES (APORTACIONES, SUBSIDIOS Y CONVENIOS)	2022	33-Aportaciones Federales para Entidades Federativas y Municipios	I004-FAIS Municipal y de las Demarcaciones Territoriales del Distrito Federal		269,638.78	269,638.78	269,638.78	269,638.78	269,638.78	269,638.78	269,638.78
596	DIF220302111647	MUNICIPAL	2022			Programa Municipal	559,332.16	559,332.16	559,332.16	559,332.16	559,332.16	559,332.16	559,332.16
597	DIF220302111647	FEDERALES (APORTACIONES, SUBSIDIOS Y CONVENIOS)	2022	33-Aportaciones Federales para Entidades Federativas y Municipios	I004-FAIS Municipal y de las Demarcaciones Territoriales del Distrito Federal		559,332.16	559,332.16	559,332.16	559,332.16	559,332.16	559,332.16	559,332.16
598	DIF220302111649	MUNICIPAL	2022			Programa Municipal	969,081.69	969,081.69	969,081.69	969,081.69	969,081.69	969,081.69	969,081.69
599	DIF220302111649	FEDERALES (APORTACIONES, SUBSIDIOS Y CONVENIOS)	2022	33-Aportaciones Federales para Entidades Federativas y Municipios	I004-FAIS Municipal y de las Demarcaciones Territoriales del Distrito Federal		969,081.69	969,081.69	969,081.69	969,081.69	969,081.69	969,081.69	969,081.69
600	DIF220302113001	FEDERALES (APORTACIONES, SUBSIDIOS Y CONVENIOS)	2022	33-Aportaciones Federales para Entidades Federativas y Municipios	I004-FAIS Municipal y de las Demarcaciones Territoriales del Distrito Federal		2,319,221.78	2,308,781.67	2,308,781.67	2,308,781.67	2,308,781.67	2,196,248.25	2,196,248.25
601	DIF220302113011	MUNICIPAL	2022			Programa Municipal	665,904.41	665,904.41	665,904.41	665,904.41	665,904.41	665,904.41	665,904.41
602	DIF220302113011	FEDERALES (APORTACIONES, SUBSIDIOS Y CONVENIOS)	2022	33-Aportaciones Federales para Entidades Federativas y Municipios	I004-FAIS Municipal y de las Demarcaciones Territoriales del Distrito Federal		665,904.41	665,904.41	665,904.41	665,904.41	665,904.41	665,904.41	665,904.41
603	DIF220302113015	MUNICIPAL	2022			Programa Municipal	21,060.46	21,060.46	21,060.46	21,060.46	21,060.46	21,060.46	21,060.46
604	DIF220302113015	FEDERALES (APORTACIONES, SUBSIDIOS Y CONVENIOS)	2022	33-Aportaciones Federales para Entidades Federativas y Municipios	I004-FAIS Municipal y de las Demarcaciones Territoriales del Distrito Federal		21,060.46	21,060.46	21,060.46	21,060.46	21,060.46	21,060.46	21,060.46
605	DIF220302113388	MUNICIPAL	2022			Programa Municipal	202,469.86	202,469.86	202,469.86	202,469.86	202,469.86	202,469.86	202,469.86
606	DIF220302113388	FEDERALES (APORTACIONES, SUBSIDIOS Y CONVENIOS)	2022	33-Aportaciones Federales para Entidades Federativas y Municipios	I004-FAIS Municipal y de las Demarcaciones Territoriales del Distrito Federal		202,469.86	202,469.86	202,469.86	202,469.86	202,469.86	202,469.86	202,469.86
607	DIF220302113392	MUNICIPAL	2022			Programa Municipal	505,297.80	505,297.80	505,297.80	505,297.80	505,297.80	505,297.80	505,297.80
608	DIF220302113392	FEDERALES (APORTACIONES, SUBSIDIOS Y CONVENIOS)	2022	33-Aportaciones Federales para Entidades Federativas y Municipios	I004-FAIS Municipal y de las Demarcaciones Territoriales del Distrito Federal		505,297.80	505,297.80	505,297.80	505,297.80	505,297.80	505,297.80	505,297.80
609	DIF220302113394	MUNICIPAL	2022			Programa Municipal	117,069.93	117,069.93	117,069.93	117,069.93	117,069.93	117,069.93	117,069.93
610	DIF220302113394	FEDERALES (APORTACIONES, SUBSIDIOS Y CONVENIOS)	2022	33-Aportaciones Federales para Entidades Federativas y Municipios	I004-FAIS Municipal y de las Demarcaciones Territoriales del Distrito Federal		117,069.93	117,069.93	117,069.93	117,069.93	117,069.93	117,069.93	117,069.93
611	DIF220302113398	MUNICIPAL	2022			Programa Municipal	179,046.63	179,046.63	179,046.63	179,046.63	179,046.63	179,046.63	179,046.63
612	DIF220302113398	FEDERALES (APORTACIONES, SUBSIDIOS Y CONVENIOS)	2022	33-Aportaciones Federales para Entidades Federativas y Municipios	I004-FAIS Municipal y de las Demarcaciones Territoriales del Distrito Federal		179,046.63	179,046.63	179,046.63	179,046.63	179,046.63	179,046.63	179,046.63

No.	FOLIO	TIPO DE RECURSO	CICLO DEL RECURSO	RAMO	PROGRAMA PRESUPUESTARIO	PROGRAMA ESTATAL O MUNICIPAL	APROBADO	MODIFICADO	RECAUDADO	COMPROMETIDO	DEVENGADO	EJERCIDO	PAGADO
613	DIF220302111661	MUNICIPAL	2022			Programa Municipal	937,227.74	937,227.74	937,227.74	937,227.74	937,227.74	937,227.74	937,227.74
614	DIF220302111661	FEDERALES (APORTACIONES, SUBSIDIOS Y CONVENIOS)	2022	33-Aportaciones Federales para Entidades Federativas y Municipios	I004-FAIS Municipal y de las Demarcaciones Territoriales del Distrito Federal		937,227.74	937,227.74	937,227.74	937,227.74	937,227.74	937,227.74	937,227.74
615	DIF220302111665	MUNICIPAL	2022			Programa Municipal	863,305.37	863,305.37	863,305.37	863,305.37	863,305.37	863,305.37	863,305.37
616	DIF220302111665	FEDERALES (APORTACIONES, SUBSIDIOS Y CONVENIOS)	2022	33-Aportaciones Federales para Entidades Federativas y Municipios	I004-FAIS Municipal y de las Demarcaciones Territoriales del Distrito Federal		863,305.37	863,305.37	863,305.37	863,305.37	863,305.37	863,305.37	863,305.37
617	DIF220302113036	FEDERALES (APORTACIONES, SUBSIDIOS Y CONVENIOS)	2022	33-Aportaciones Federales para Entidades Federativas y Municipios	I004-FAIS Municipal y de las Demarcaciones Territoriales del Distrito Federal		1,848,996.96	1,843,576.14	1,843,576.14	1,843,576.14	1,843,576.14	1,731,042.72	1,731,042.72
618	DIF220302113407	MUNICIPAL	2022			Programa Municipal	286,015.93	286,015.93	286,015.93	286,015.93	286,015.93	286,015.93	286,015.93
619	DIF220302113407	FEDERALES (APORTACIONES, SUBSIDIOS Y CONVENIOS)	2022	33-Aportaciones Federales para Entidades Federativas y Municipios	I004-FAIS Municipal y de las Demarcaciones Territoriales del Distrito Federal		286,015.93	286,015.93	286,015.93	286,015.93	286,015.93	286,015.93	286,015.93
620	DIF220302113419	FEDERALES (APORTACIONES, SUBSIDIOS Y CONVENIOS)	2022	33-Aportaciones Federales para Entidades Federativas y Municipios	I004-FAIS Municipal y de las Demarcaciones Territoriales del Distrito Federal		28,269,739.00	28,269,739.22	28,269,739.00	28,269,739.00	28,269,739.00	28,269,739.00	28,269,739.00
621	DIF220302111679	MUNICIPAL	2022			Programa Municipal	208,686.76	208,686.76	208,686.76	208,686.76	208,686.76	208,686.76	208,686.76
622	DIF220302111679	FEDERALES (APORTACIONES, SUBSIDIOS Y CONVENIOS)	2022	33-Aportaciones Federales para Entidades Federativas y Municipios	I004-FAIS Municipal y de las Demarcaciones Territoriales del Distrito Federal		208,686.76	208,686.76	208,686.76	208,686.76	208,686.76	208,686.76	208,686.76
623	DIF220302111682	MUNICIPAL	2022			Programa Municipal	549,742.24	549,742.24	549,742.24	549,742.24	549,742.24	549,742.24	549,742.24
624	DIF220302111682	FEDERALES (APORTACIONES, SUBSIDIOS Y CONVENIOS)	2022	33-Aportaciones Federales para Entidades Federativas y Municipios	I004-FAIS Municipal y de las Demarcaciones Territoriales del Distrito Federal		549,742.24	549,742.24	549,742.24	549,742.24	549,742.24	549,742.24	549,742.24
625	DIF220302112390	MUNICIPAL	2022			Programa Municipal	279,174.10	279,174.10	275,977.99	275,977.99	275,977.99	275,977.99	275,977.99
626	DIF220302112390	FEDERALES (APORTACIONES, SUBSIDIOS Y CONVENIOS)	2022	33-Aportaciones Federales para Entidades Federativas y Municipios	I004-FAIS Municipal y de las Demarcaciones Territoriales del Distrito Federal		279,174.10	275,977.99	275,977.99	275,977.99	275,977.99	275,977.99	275,977.99
627	DIF220302112392	MUNICIPAL	2022			Programa Municipal	90,554.59	90,554.59	90,554.59	90,554.59	90,554.59	90,554.59	90,554.59
628	DIF220302112392	FEDERALES (APORTACIONES, SUBSIDIOS Y CONVENIOS)	2022	33-Aportaciones Federales para Entidades Federativas y Municipios	I004-FAIS Municipal y de las Demarcaciones Territoriales del Distrito Federal		90,554.59	90,554.59	90,554.59	90,554.59	90,554.59	90,554.59	90,554.59
629	DIF220302112393	MUNICIPAL	2022			Programa Municipal	245,002.42	245,002.42	245,002.42	245,002.42	245,002.42	245,002.42	245,002.42
630	DIF220302112393	FEDERALES (APORTACIONES, SUBSIDIOS Y CONVENIOS)	2022	33-Aportaciones Federales para Entidades Federativas y Municipios	I004-FAIS Municipal y de las Demarcaciones Territoriales del Distrito Federal		245,002.42	245,002.42	245,002.42	245,002.42	245,002.42	245,002.42	245,002.42

No.	FOLIO	TIPO DE RECURSO	CICLO DEL RECURSO	RAMO	PROGRAMA PRESUPUESTARIO	PROGRAMA ESTATAL O MUNICIPAL	APROBADO	MODIFICADO	RECAUDADO	COMPROMETIDO	DEVENGADO	EJERCIDO	PAGADO
631	DIF220302112395	MUNICIPAL	2022			Programa Municipal	5,064.68	5,064.68	5,064.68	5,064.68	5,064.68	5,064.68	5,064.68
632	DIF220302112395	FEDERALES (APORTACIONES, SUBSIDIOS Y CONVENIOS)	2022	33-Aportaciones Federales para Entidades Federativas y Municipios	I004-FAIS Municipal y de las Demarcaciones Territoriales del Distrito Federal		5,064.68	5,064.68	5,064.68	5,064.68	5,064.68	5,064.68	5,064.68
633	DIF220302113055	FEDERALES (APORTACIONES, SUBSIDIOS Y CONVENIOS)	2022	33-Aportaciones Federales para Entidades Federativas y Municipios	I004-FAIS Municipal y de las Demarcaciones Territoriales del Distrito Federal		2,400,737.79	2,400,737.79	2,400,737.79	2,400,737.79	2,400,737.79	2,288,204.37	2,288,204.37
634	DIF220302113061	FEDERALES (APORTACIONES, SUBSIDIOS Y CONVENIOS)	2022	33-Aportaciones Federales para Entidades Federativas y Municipios	I004-FAIS Municipal y de las Demarcaciones Territoriales del Distrito Federal		14,000,000.00	14,000,000.00	14,000,000.00	13,995,248.54	13,995,248.54	11,269,762.67	-
635	DIF220302112445	FEDERALES (APORTACIONES, SUBSIDIOS Y CONVENIOS)	2022	33-Aportaciones Federales para Entidades Federativas y Municipios	I004-FAIS Municipal y de las Demarcaciones Territoriales del Distrito Federal		7,541,562.21	7,541,562.21	7,539,390.32	7,539,390.32	7,539,390.32	7,539,390.32	7,539,390.32
636	DIF220302112396	MUNICIPAL	2022			Programa Municipal	170,158.65	170,158.65	170,158.65	170,158.65	170,158.65	170,158.65	170,158.65
637	DIF220302112396	FEDERALES (APORTACIONES, SUBSIDIOS Y CONVENIOS)	2022	33-Aportaciones Federales para Entidades Federativas y Municipios	I004-FAIS Municipal y de las Demarcaciones Territoriales del Distrito Federal		170,158.65	170,158.65	170,158.65	170,158.65	170,158.65	170,158.65	170,158.65
638	DIF220302112397	MUNICIPAL	2022			Programa Municipal	275,548.94	275,548.94	275,548.94	275,548.94	275,548.94	275,548.94	275,548.94
639	DIF220302112397	FEDERALES (APORTACIONES, SUBSIDIOS Y CONVENIOS)	2022	33-Aportaciones Federales para Entidades Federativas y Municipios	I004-FAIS Municipal y de las Demarcaciones Territoriales del Distrito Federal		275,548.94	275,548.94	275,548.94	275,548.94	275,548.94	275,548.94	275,548.94
640	DIF220302112401	MUNICIPAL	2022			Programa Municipal	16,457.01	16,457.01	16,457.01	16,457.01	16,457.01	16,457.01	16,457.01
641	DIF220302112401	FEDERALES (APORTACIONES, SUBSIDIOS Y CONVENIOS)	2022	33-Aportaciones Federales para Entidades Federativas y Municipios	I004-FAIS Municipal y de las Demarcaciones Territoriales del Distrito Federal		16,457.01	16,457.01	16,457.01	16,457.01	16,457.01	16,457.01	16,457.01
642	DIF220302112402	MUNICIPAL	2022			Programa Municipal	512,679.61	512,679.61	512,679.61	512,679.61	512,679.61	512,679.61	512,679.61
643	DIF220302112402	FEDERALES (APORTACIONES, SUBSIDIOS Y CONVENIOS)	2022	33-Aportaciones Federales para Entidades Federativas y Municipios	I004-FAIS Municipal y de las Demarcaciones Territoriales del Distrito Federal		512,679.61	512,679.61	512,679.61	512,679.61	512,679.61	512,679.61	512,679.61
644	DIF220302112406	FEDERALES (APORTACIONES, SUBSIDIOS Y CONVENIOS)	2022	33-Aportaciones Federales para Entidades Federativas y Municipios	I004-FAIS Municipal y de las Demarcaciones Territoriales del Distrito Federal		418,522.36	418,522.36	418,522.36	418,522.36	418,522.36	305,989.19	305,989.19
645	DIF220302114457	MUNICIPAL	2022			Programa Municipal	1,593,229.04	1,593,229.04	3,186,458.08	3,186,458.08	3,186,458.08	2,892,709.49	2,892,709.49
646	DIF220302114457	FEDERALES (APORTACIONES, SUBSIDIOS Y CONVENIOS)	2022	33-Aportaciones Federales para Entidades Federativas y Municipios	I004-FAIS Municipal y de las Demarcaciones Territoriales del Distrito Federal		1,593,229.04	1,593,229.04	3,186,458.08	3,186,458.08	3,186,458.08	2,892,709.49	2,892,709.49

No.	FOLIO	TIPO DE RECURSO	CICLO DEL RECURSO	RAMO	PROGRAMA PRESUPUESTARIO	PROGRAMA ESTATAL O MUNICIPAL	APROBADO	MODIFICADO	RECAUDADO	COMPROMETIDO	DEVENGADO	EJERCIDO	PAGADO
647	DIF220302113080	FEDERALES (APORTACIONES, SUBSIDIOS Y CONVENIOS)	2022	33-Aportaciones Federales para Entidades Federativas y Municipios	I004-FAIS Municipal y de las Demarcaciones Territoriales del Distrito Federal		4,370,774.98	4,370,774.98	4,370,774.98	4,370,774.98	4,370,774.98	4,258,241.56	4,258,241.56
648	DIF220302109031	FEDERALES (APORTACIONES, SUBSIDIOS Y CONVENIOS)	2022	33-Aportaciones Federales para Entidades Federativas y Municipios	I004-FAIS Municipal y de las Demarcaciones Territoriales del Distrito Federal		5,855,310.00	5,855,310.00	5,837,970.14	5,837,970.14	5,837,970.14	5,837,970.14	5,837,970.14
649	DIF220302113090	FEDERALES (APORTACIONES, SUBSIDIOS Y CONVENIOS)	2022	33-Aportaciones Federales para Entidades Federativas y Municipios	I004-FAIS Municipal y de las Demarcaciones Territoriales del Distrito Federal		1,128,551.33	1,128,551.33	1,128,551.33	1,128,551.33	1,128,551.33	1,016,017.91	1,016,017.91
650	DIF220302113092	FEDERALES (APORTACIONES, SUBSIDIOS Y CONVENIOS)	2022	33-Aportaciones Federales para Entidades Federativas y Municipios	I004-FAIS Municipal y de las Demarcaciones Territoriales del Distrito Federal		2,664,082.13	2,664,082.13	2,664,082.13	2,664,082.13	2,664,082.13	2,551,548.71	2,551,548.71
651	DIF220302113093	MUNICIPAL	2022			Programa Municipal	392,117.94	392,117.94	392,117.94	392,117.94	392,117.94	392,117.94	392,117.94
652	DIF220302113093	FEDERALES (APORTACIONES, SUBSIDIOS Y CONVENIOS)	2022	33-Aportaciones Federales para Entidades Federativas y Municipios	I004-FAIS Municipal y de las Demarcaciones Territoriales del Distrito Federal		392,117.94	392,117.94	392,117.94	392,117.94	392,117.94	392,117.94	392,117.94
653	DIF220302113095	MUNICIPAL	2022			Programa Municipal	88,345.51	88,345.51	88,345.51	88,345.51	88,345.51	88,345.51	88,345.51
654	DIF220302113095	FEDERALES (APORTACIONES, SUBSIDIOS Y CONVENIOS)	2022	33-Aportaciones Federales para Entidades Federativas y Municipios	I004-FAIS Municipal y de las Demarcaciones Territoriales del Distrito Federal		88,345.51	88,345.51	88,345.51	88,345.51	88,345.51	88,345.51	88,345.51
655	DIF220302113099	FEDERALES (APORTACIONES, SUBSIDIOS Y CONVENIOS)	2022	33-Aportaciones Federales para Entidades Federativas y Municipios	I004-FAIS Municipal y de las Demarcaciones Territoriales del Distrito Federal		1,106,611.56	1,106,611.56	1,106,611.56	1,106,611.56	1,106,611.56	994,078.14	994,078.14
656	DIF220302113105	MUNICIPAL	2022			Programa Municipal	213,220.04	213,220.04	213,220.04	213,220.04	213,220.04	213,220.04	213,220.04
657	DIF220302113105	FEDERALES (APORTACIONES, SUBSIDIOS Y CONVENIOS)	2022	33-Aportaciones Federales para Entidades Federativas y Municipios	I004-FAIS Municipal y de las Demarcaciones Territoriales del Distrito Federal		213,220.04	213,220.04	213,220.04	213,220.04	213,220.04	213,220.04	213,220.04
658	DIF220302113107	FEDERALES (APORTACIONES, SUBSIDIOS Y CONVENIOS)	2022	33-Aportaciones Federales para Entidades Federativas y Municipios	I004-FAIS Municipal y de las Demarcaciones Territoriales del Distrito Federal		734,114.31	734,114.31	734,114.31	734,114.31	734,114.31	621,580.89	621,580.89
659	DIF220302113111	FEDERALES (APORTACIONES, SUBSIDIOS Y CONVENIOS)	2022	33-Aportaciones Federales para Entidades Federativas y Municipios	I004-FAIS Municipal y de las Demarcaciones Territoriales del Distrito Federal		1,329,082.92	1,329,082.92	1,329,082.92	1,329,082.92	1,329,082.92	1,216,549.50	1,216,549.50
660	DIF220302113487	MUNICIPAL	2022			Programa Municipal	57,122.62	57,122.62	57,122.62	57,122.62	57,122.62	57,122.62	57,122.62
661	DIF220302113487	FEDERALES (APORTACIONES, SUBSIDIOS Y CONVENIOS)	2022	33-Aportaciones Federales para Entidades Federativas y Municipios	I004-FAIS Municipal y de las Demarcaciones Territoriales del Distrito Federal		57,122.62	57,122.62	57,122.62	57,122.62	57,122.62	57,122.62	57,122.62
662	DIF220302113490	MUNICIPAL	2022			Programa Municipal	921,113.79	921,113.79	921,113.79	921,113.79	921,113.79	921,113.79	921,113.79

No.	FOLIO	TIPO DE RECURSO	CICLO DEL RECURSO	RAMO	PROGRAMA PRESUPUESTARIO	PROGRAMA ESTATAL O MUNICIPAL	APROBADO	MODIFICADO	RECAUDADO	COMPROMETIDO	DEVENGADO	EJERCIDO	PAGADO
663	DIF220302113490	FEDERALES (APORTACIONES, SUBSIDIOS Y CONVENIOS)	2022	33-Aportaciones Federales para Entidades Federativas y Municipios	I004-FAIS Municipal y de las Demarcaciones Territoriales del Distrito Federal		921,113.79	921,113.79	921,113.79	921,113.79	921,113.79	921,113.79	921,113.79
664	DIF220302113494	MUNICIPAL	2022			Programa Municipal	897,854.07	897,854.07	893,422.14	893,422.14	893,422.14	893,422.14	893,422.14
665	DIF220302113494	FEDERALES (APORTACIONES, SUBSIDIOS Y CONVENIOS)	2022	33-Aportaciones Federales para Entidades Federativas y Municipios	I004-FAIS Municipal y de las Demarcaciones Territoriales del Distrito Federal		897,854.07	893,422.14	893,422.14	893,422.14	893,422.14	893,422.14	893,422.14
666	DIF220302113497	MUNICIPAL	2022			Programa Municipal	616,265.83	616,265.83	616,265.83	616,265.83	616,265.83	616,265.83	616,265.83
667	DIF220302113497	FEDERALES (APORTACIONES, SUBSIDIOS Y CONVENIOS)	2022	33-Aportaciones Federales para Entidades Federativas y Municipios	I004-FAIS Municipal y de las Demarcaciones Territoriales del Distrito Federal		616,265.83	616,265.83	616,265.83	616,265.83	616,265.83	616,265.83	616,265.83
668	DIF220302114497	MUNICIPAL	2022			Programa Municipal	1,981,561.15	1,981,561.15	3,963,122.30	3,963,122.30	3,963,122.30	3,293,623.25	3,293,623.25
669	DIF220302114497	FEDERALES (APORTACIONES, SUBSIDIOS Y CONVENIOS)	2022	33-Aportaciones Federales para Entidades Federativas y Municipios	I004-FAIS Municipal y de las Demarcaciones Territoriales del Distrito Federal		1,981,561.15	1,981,561.15	3,963,122.30	3,963,122.30	3,963,122.30	3,293,623.25	3,293,623.25
670	DIF220302113118	FEDERALES (APORTACIONES, SUBSIDIOS Y CONVENIOS)	2022	33-Aportaciones Federales para Entidades Federativas y Municipios	I004-FAIS Municipal y de las Demarcaciones Territoriales del Distrito Federal		925,832.92	925,832.92	925,832.92	925,832.92	925,832.92	813,299.50	813,299.50
671	DIF220302113123	MUNICIPAL	2022			Programa Municipal	463,934.53	463,934.53	463,934.53	463,934.53	463,934.53	463,934.53	463,934.53
672	DIF220302113123	FEDERALES (APORTACIONES, SUBSIDIOS Y CONVENIOS)	2022	33-Aportaciones Federales para Entidades Federativas y Municipios	I004-FAIS Municipal y de las Demarcaciones Territoriales del Distrito Federal		463,934.53	463,934.53	463,934.53	463,934.53	463,934.53	463,934.53	463,934.53
673	DIF220302113124	FEDERALES (APORTACIONES, SUBSIDIOS Y CONVENIOS)	2022	33-Aportaciones Federales para Entidades Federativas y Municipios	I004-FAIS Municipal y de las Demarcaciones Territoriales del Distrito Federal		679,433.14	679,433.14	679,433.14	679,433.14	679,433.14	566,899.72	566,899.72
674	DIF220302113130	FEDERALES (APORTACIONES, SUBSIDIOS Y CONVENIOS)	2022	33-Aportaciones Federales para Entidades Federativas y Municipios	I004-FAIS Municipal y de las Demarcaciones Territoriales del Distrito Federal		1,999,564.78	1,999,564.78	1,999,564.78	1,999,564.78	1,999,564.78	1,887,031.36	1,887,031.36
675	DIF220302120130	FEDERALES (APORTACIONES, SUBSIDIOS Y CONVENIOS)	2022	33-Aportaciones Federales para Entidades Federativas y Municipios	I004-FAIS Municipal y de las Demarcaciones Territoriales del Distrito Federal		2,146,861.45	2,146,861.45	2,146,861.45	2,146,861.45	2,146,861.45	2,034,328.03	2,034,328.03
676	DIF220302121142	FEDERALES (APORTACIONES, SUBSIDIOS Y CONVENIOS)	2022	33-Aportaciones Federales para Entidades Federativas y Municipios	I004-FAIS Municipal y de las Demarcaciones Territoriales del Distrito Federal		86,135.01	86,135.01	86,135.01	86,135.01	86,135.01	86,135.01	86,135.01
677	DIF220302107024	FEDERALES (APORTACIONES, SUBSIDIOS Y CONVENIOS)	2022	33-Aportaciones Federales para Entidades Federativas y Municipios	I004-FAIS Municipal y de las Demarcaciones Territoriales del Distrito Federal		3,585,534.60	3,765,190.04	3,765,190.04	3,765,190.04	3,765,190.04	3,606,060.36	3,606,060.36

No.	FOLIO	TIPO DE RECURSO	CICLO DEL RECURSO	RAMO	PROGRAMA PRESUPUESTARIO	PROGRAMA ESTATAL O MUNICIPAL	APROBADO	MODIFICADO	RECAUDADO	COMPROMETIDO	DEVENGADO	EJERCIDO	PAGADO
678	DIF220302107025	FEDERALES (APORTACIONES, SUBSIDIOS Y CONVENIOS)	2022	33-Aportaciones Federales para Entidades Federativas y Municipios	I004-FAIS Municipal y de las Demarcaciones Territoriales del Distrito Federal		6,271,783.77	6,296,771.35	6,296,771.35	6,296,771.35	6,296,771.35	2,632,138.63	2,632,138.63
679	DIF220302107026	FEDERALES (APORTACIONES, SUBSIDIOS Y CONVENIOS)	2022	33-Aportaciones Federales para Entidades Federativas y Municipios	I004-FAIS Municipal y de las Demarcaciones Territoriales del Distrito Federal		2,071,134.61	2,068,021.06	2,068,021.06	2,068,021.06	2,068,021.06	1,750,136.21	1,750,136.21
680	DIF220302107027	FEDERALES (APORTACIONES, SUBSIDIOS Y CONVENIOS)	2022	33-Aportaciones Federales para Entidades Federativas y Municipios	I004-FAIS Municipal y de las Demarcaciones Territoriales del Distrito Federal		10,874,170.77	10,743,173.05	10,743,173.05	10,743,173.05	10,743,173.05	10,147,770.98	10,147,770.98
681	DIF220302113140	MUNICIPAL	2022			Programa Municipal	136,524.95	136,524.95	136,524.95	136,524.95	136,524.95	136,524.95	136,524.95
682	DIF220302113140	FEDERALES (APORTACIONES, SUBSIDIOS Y CONVENIOS)	2022	33-Aportaciones Federales para Entidades Federativas y Municipios	I004-FAIS Municipal y de las Demarcaciones Territoriales del Distrito Federal		136,524.95	136,524.95	136,524.95	136,524.95	136,524.95	136,524.95	136,524.95
683	DIF220302113153	MUNICIPAL	2022			Programa Municipal	832,402.45	832,402.45	832,402.45	832,402.45	832,402.45	832,402.45	832,402.45
684	DIF220302113153	FEDERALES (APORTACIONES, SUBSIDIOS Y CONVENIOS)	2022	33-Aportaciones Federales para Entidades Federativas y Municipios	I004-FAIS Municipal y de las Demarcaciones Territoriales del Distrito Federal		832,402.45	832,402.45	832,402.45	832,402.45	832,402.45	832,402.45	832,402.45
685	DIF220302113154	MUNICIPAL	2022			Programa Municipal	452,515.70	452,515.70	452,515.70	452,515.70	452,515.70	452,515.70	452,515.70
686	DIF220302113154	FEDERALES (APORTACIONES, SUBSIDIOS Y CONVENIOS)	2022	33-Aportaciones Federales para Entidades Federativas y Municipios	I004-FAIS Municipal y de las Demarcaciones Territoriales del Distrito Federal		452,515.70	452,515.70	452,515.70	452,515.70	452,515.70	452,515.70	452,515.70
687	DIF220302107036	FEDERALES (APORTACIONES, SUBSIDIOS Y CONVENIOS)	2022	33-Aportaciones Federales para Entidades Federativas y Municipios	I004-FAIS Municipal y de las Demarcaciones Territoriales del Distrito Federal		579,552.88	3,687,891.22	3,687,891.22	3,687,891.22	3,687,891.22	8,038.73	8,038.73
688	DIF220302107037	FEDERALES (APORTACIONES, SUBSIDIOS Y CONVENIOS)	2022	33-Aportaciones Federales para Entidades Federativas y Municipios	I004-FAIS Municipal y de las Demarcaciones Territoriales del Distrito Federal		8,195,654.60	8,199,311.57	8,199,311.57	8,199,311.57	8,199,311.57	6,884,597.17	6,884,597.17
689	DIF220302107040	FEDERALES (APORTACIONES, SUBSIDIOS Y CONVENIOS)	2022	33-Aportaciones Federales para Entidades Federativas y Municipios	I004-FAIS Municipal y de las Demarcaciones Territoriales del Distrito Federal		4,612,867.99	4,620,183.77	4,320,183.77	4,320,183.77	4,320,183.77	63,354.48	63,354.48
690	DIF220302107041	FEDERALES (APORTACIONES, SUBSIDIOS Y CONVENIOS)	2022	33-Aportaciones Federales para Entidades Federativas y Municipios	I004-FAIS Municipal y de las Demarcaciones Territoriales del Distrito Federal		2,022,783.86	2,028,284.81	2,028,284.81	2,028,284.81	2,028,284.81	-	-
691	DIF220302107042	FEDERALES (APORTACIONES, SUBSIDIOS Y CONVENIOS)	2022	33-Aportaciones Federales para Entidades Federativas y Municipios	I004-FAIS Municipal y de las Demarcaciones Territoriales del Distrito Federal		3,721,838.54	3,722,933.87	3,722,933.87	3,722,933.87	3,722,933.87	-	-
692	DIF220302107043	FEDERALES (APORTACIONES, SUBSIDIOS Y CONVENIOS)	2022	33-Aportaciones Federales para Entidades Federativas y Municipios	I004-FAIS Municipal y de las Demarcaciones Territoriales del Distrito Federal		1,381,586.15	1,385,001.00	1,385,001.00	1,385,001.00	1,385,001.00	18,761.21	18,761.21

No.	FOLIO	TIPO DE RECURSO	CICLO DEL RECURSO	RAMO	PROGRAMA PRESUPUESTARIO	PROGRAMA ESTATAL O MUNICIPAL	APROBADO	MODIFICADO	RECAUDADO	COMPROMETIDO	DEVENGADO	EJERCIDO	PAGADO
693	DIF220302107044	FEDERALES (APORTACIONES, SUBSIDIOS Y CONVENIOS)	2022	33-Aportaciones Federales para Entidades Federativas y Municipios	I004-FAIS Municipal y de las Demarcaciones Territoriales del Distrito Federal		8,112,290.01	8,041,599.94	8,041,599.94	8,041,599.94	8,041,599.94	7,798,028.37	7,798,028.37
694	DIF220302107045	MUNICIPAL	2022			Programa Municipal	1,597,352.88	1,597,352.88	60,597,295.96	60,597,295.96	60,597,295.96	57,965,753.51	57,965,753.51
695	DIF220302107045	FEDERALES (APORTACIONES, SUBSIDIOS Y CONVENIOS)	2022	33-Aportaciones Federales para Entidades Federativas y Municipios	I004-FAIS Municipal y de las Demarcaciones Territoriales del Distrito Federal		58,999,943.08	58,999,943.08	60,597,295.96	60,597,295.96	60,597,295.96	57,965,753.51	57,965,753.51
696	DIF220302112712	FEDERALES (APORTACIONES, SUBSIDIOS Y CONVENIOS)	2022	33-Aportaciones Federales para Entidades Federativas y Municipios	I004-FAIS Municipal y de las Demarcaciones Territoriales del Distrito Federal		2,153,616.09	2,153,616.09	2,153,616.09	2,153,616.09	2,153,616.09	2,041,082.67	2,041,082.67
697	DIF220302112787	FEDERALES (APORTACIONES, SUBSIDIOS Y CONVENIOS)	2022	33-Aportaciones Federales para Entidades Federativas y Municipios	I004-FAIS Municipal y de las Demarcaciones Territoriales del Distrito Federal		763,343.21	763,343.21	763,343.21	763,343.21	763,343.21	650,809.79	650,809.79
698	DIF220302113171	MUNICIPAL	2022			Programa Municipal	490,962.95	490,962.95	490,962.95	490,962.95	490,962.95	490,962.95	490,962.95
699	DIF220302113171	FEDERALES (APORTACIONES, SUBSIDIOS Y CONVENIOS)	2022	33-Aportaciones Federales para Entidades Federativas y Municipios	I004-FAIS Municipal y de las Demarcaciones Territoriales del Distrito Federal		490,962.95	490,962.95	490,962.95	490,962.95	490,962.95	490,962.95	490,962.95
700	DIF220302113175	MUNICIPAL	2022			Programa Municipal	193,428.77	193,428.77	193,428.77	193,428.77	193,428.77	193,428.77	193,428.77
701	DIF220302113175	FEDERALES (APORTACIONES, SUBSIDIOS Y CONVENIOS)	2022	33-Aportaciones Federales para Entidades Federativas y Municipios	I004-FAIS Municipal y de las Demarcaciones Territoriales del Distrito Federal		193,428.77	193,428.77	193,428.77	193,428.77	193,428.77	193,428.77	193,428.77
702	DIF220302110382	FEDERALES (APORTACIONES, SUBSIDIOS Y CONVENIOS)	2022	33-Aportaciones Federales para Entidades Federativas y Municipios	I004-FAIS Municipal y de las Demarcaciones Territoriales del Distrito Federal		382,974.00	382,974.00	380,761.94	380,761.94	380,761.94	380,761.94	380,761.94
703	DIF220302110383	MUNICIPAL	2022			Programa Municipal	237,015.75	237,015.75	237,015.75	237,015.75	237,015.75	237,015.75	237,015.75
704	DIF220302110383	FEDERALES (APORTACIONES, SUBSIDIOS Y CONVENIOS)	2022	33-Aportaciones Federales para Entidades Federativas y Municipios	I004-FAIS Municipal y de las Demarcaciones Territoriales del Distrito Federal		237,015.75	237,015.75	237,015.75	237,015.75	237,015.75	237,015.75	237,015.75
705	DIF220302112792	FEDERALES (APORTACIONES, SUBSIDIOS Y CONVENIOS)	2022	33-Aportaciones Federales para Entidades Federativas y Municipios	I004-FAIS Municipal y de las Demarcaciones Territoriales del Distrito Federal		3,770,669.44	4,027,501.95	4,027,501.95	4,027,501.95	4,027,501.95	3,914,968.53	3,914,968.53
706	DIF220302112793	FEDERALES (APORTACIONES, SUBSIDIOS Y CONVENIOS)	2022	33-Aportaciones Federales para Entidades Federativas y Municipios	I004-FAIS Municipal y de las Demarcaciones Territoriales del Distrito Federal		2,064,998.70	2,064,998.70	2,064,998.70	2,064,998.70	2,064,998.70	1,952,465.28	1,952,465.28
707	DIF220302112805	MUNICIPAL	2022			Programa Municipal	282,281.65	282,281.65	282,281.65	282,281.65	282,281.65	282,281.65	282,281.65
708	DIF220302112805	FEDERALES (APORTACIONES, SUBSIDIOS Y CONVENIOS)	2022	33-Aportaciones Federales para Entidades Federativas y Municipios	I004-FAIS Municipal y de las Demarcaciones Territoriales del Distrito Federal		282,281.65	282,281.65	282,281.65	282,281.65	282,281.65	282,281.65	282,281.65

No.	FOLIO	TIPO DE RECURSO	CICLO DEL RECURSO	RAMO	PROGRAMA PRESUPUESTARIO	PROGRAMA ESTATAL O MUNICIPAL	APROBADO	MODIFICADO	RECAUDADO	COMPROMETIDO	DEVENGADO	EJERCIDO	PAGADO
709	DIF220302112806	MUNICIPAL	2022			Programa Municipal	27,394.18	27,394.18	27,394.18	27,394.18	27,394.18	27,394.18	27,394.18
710	DIF220302112806	FEDERALES (APORTACIONES, SUBSIDIOS Y CONVENIOS)	2022	33-Aportaciones Federales para Entidades Federativas y Municipios	I004-FAIS Municipal y de las Demarcaciones Territoriales del Distrito Federal		27,394.18	27,394.18	27,394.18	27,394.18	27,394.18	27,394.18	27,394.18
711	DIF220302112808	MUNICIPAL	2022			Programa Municipal	446,289.14	446,289.14	446,289.14	446,289.14	446,289.14	446,289.14	446,289.14
712	DIF220302112808	FEDERALES (APORTACIONES, SUBSIDIOS Y CONVENIOS)	2022	33-Aportaciones Federales para Entidades Federativas y Municipios	I004-FAIS Municipal y de las Demarcaciones Territoriales del Distrito Federal		446,289.14	446,289.14	446,289.14	446,289.14	446,289.14	446,289.14	446,289.14
713	DIF220302112811	MUNICIPAL	2022			Programa Municipal	170,989.00	170,989.00	170,989.00	170,989.00	170,989.00	170,989.00	170,989.00
714	DIF220302112811	FEDERALES (APORTACIONES, SUBSIDIOS Y CONVENIOS)	2022	33-Aportaciones Federales para Entidades Federativas y Municipios	I004-FAIS Municipal y de las Demarcaciones Territoriales del Distrito Federal		170,989.00	170,989.00	170,989.00	170,989.00	170,989.00	170,989.00	170,989.00
715	DIF220302112814	MUNICIPAL	2022			Programa Municipal	503,631.53	503,631.53	503,631.53	503,631.53	503,631.53	503,631.53	503,631.53
716	DIF220302112814	FEDERALES (APORTACIONES, SUBSIDIOS Y CONVENIOS)	2022	33-Aportaciones Federales para Entidades Federativas y Municipios	I004-FAIS Municipal y de las Demarcaciones Territoriales del Distrito Federal		503,631.53	503,631.53	503,631.53	503,631.53	503,631.53	503,631.53	503,631.53
717	DIF220302113185	MUNICIPAL	2022			Programa Municipal	652,823.33	652,823.33	652,823.33	652,823.33	652,823.33	652,823.33	652,823.33
718	DIF220302113185	FEDERALES (APORTACIONES, SUBSIDIOS Y CONVENIOS)	2022	33-Aportaciones Federales para Entidades Federativas y Municipios	I004-FAIS Municipal y de las Demarcaciones Territoriales del Distrito Federal		652,823.33	652,823.33	652,823.33	652,823.33	652,823.33	652,823.33	652,823.33
719	DIF220302113191	MUNICIPAL	2022			Programa Municipal	31,562.87	31,562.87	31,562.87	31,562.87	31,562.87	31,562.87	31,562.87
720	DIF220302113191	FEDERALES (APORTACIONES, SUBSIDIOS Y CONVENIOS)	2022	33-Aportaciones Federales para Entidades Federativas y Municipios	I004-FAIS Municipal y de las Demarcaciones Territoriales del Distrito Federal		31,562.87	31,562.87	31,562.87	31,562.87	31,562.87	31,562.87	31,562.87
721	DIF220302113194	FEDERALES (APORTACIONES, SUBSIDIOS Y CONVENIOS)	2022	33-Aportaciones Federales para Entidades Federativas y Municipios	I004-FAIS Municipal y de las Demarcaciones Territoriales del Distrito Federal		3,637,997.03	3,637,997.03	3,637,997.03	3,637,997.03	3,637,997.03	3,525,463.61	3,525,463.61
722	DIF220302113197	MUNICIPAL	2022			Programa Municipal	223,021.80	223,021.80	223,021.80	223,021.80	223,021.80	223,021.80	223,021.80
723	DIF220302113197	FEDERALES (APORTACIONES, SUBSIDIOS Y CONVENIOS)	2022	33-Aportaciones Federales para Entidades Federativas y Municipios	I004-FAIS Municipal y de las Demarcaciones Territoriales del Distrito Federal		223,021.80	223,021.80	223,021.80	223,021.80	223,021.80	223,021.80	223,021.80
724	DIF220302113198	FEDERALES (APORTACIONES, SUBSIDIOS Y CONVENIOS)	2022	33-Aportaciones Federales para Entidades Federativas y Municipios	I004-FAIS Municipal y de las Demarcaciones Territoriales del Distrito Federal		4,243,851.84	4,243,851.84	4,243,851.84	4,243,851.84	4,243,851.84	4,131,318.42	4,131,318.42
725	DIF220302113205	MUNICIPAL	2022			Programa Municipal	446,199.41	446,199.41	446,199.41	446,199.41	446,199.41	446,199.41	446,199.41
726	DIF220302113205	FEDERALES (APORTACIONES, SUBSIDIOS Y CONVENIOS)	2022	33-Aportaciones Federales para Entidades Federativas y Municipios	I004-FAIS Municipal y de las Demarcaciones Territoriales del Distrito Federal		446,199.41	446,199.41	446,199.41	446,199.41	446,199.41	446,199.41	446,199.41

No.	FOLIO	TIPO DE RECURSO	CICLO DEL RECURSO	RAMO	PROGRAMA PRESUPUESTARIO	PROGRAMA ESTATAL O MUNICIPAL	APROBADO	MODIFICADO	RECAUDADO	COMPROMETIDO	DEVENGADO	EJERCIDO	PAGADO
727	DIF220302113206	MUNICIPAL	2022			Programa Municipal	55,067.29	55,067.29	55,067.29	55,067.29	55,067.29	55,067.29	55,067.29
728	DIF220302113206	FEDERALES (APORTACIONES, SUBSIDIOS Y CONVENIOS)	2022	33-Aportaciones Federales para Entidades Federativas y Municipios	I004-FAIS Municipal y de las Demarcaciones Territoriales del Distrito Federal		55,067.29	55,067.29	55,067.29	55,067.29	55,067.29	55,067.29	55,067.29
729	DIF220302110392	MUNICIPAL	2022			Programa Municipal	12,698.24	12,698.24	12,698.24	12,698.24	12,698.24	12,698.24	12,698.24
730	DIF220302110392	FEDERALES (APORTACIONES, SUBSIDIOS Y CONVENIOS)	2022	33-Aportaciones Federales para Entidades Federativas y Municipios	I004-FAIS Municipal y de las Demarcaciones Territoriales del Distrito Federal		12,698.24	12,698.24	12,698.24	12,698.24	12,698.24	12,698.24	12,698.24
731	DIF220302110398	MUNICIPAL	2022			Programa Municipal	157,553.60	157,553.60	157,533.60	157,533.60	157,533.60	157,533.60	157,533.60
732	DIF220302110398	FEDERALES (APORTACIONES, SUBSIDIOS Y CONVENIOS)	2022	33-Aportaciones Federales para Entidades Federativas y Municipios	I004-FAIS Municipal y de las Demarcaciones Territoriales del Distrito Federal		157,553.60	157,553.60	157,533.60	157,533.60	157,533.60	157,533.60	157,533.60
733	DIF220302110402	FEDERALES (APORTACIONES, SUBSIDIOS Y CONVENIOS)	2022	33-Aportaciones Federales para Entidades Federativas y Municipios	I004-FAIS Municipal y de las Demarcaciones Territoriales del Distrito Federal		807,128.00	807,128.00	802,466.03	802,466.03	802,466.03	802,466.03	802,466.03
734	DIF220302110407	MUNICIPAL	2022			Programa Municipal	39,913.79	39,913.79	39,913.79	39,913.79	39,913.79	39,913.79	39,913.79
735	DIF220302110407	FEDERALES (APORTACIONES, SUBSIDIOS Y CONVENIOS)	2022	33-Aportaciones Federales para Entidades Federativas y Municipios	I004-FAIS Municipal y de las Demarcaciones Territoriales del Distrito Federal		39,913.79	39,913.79	39,913.79	39,913.79	39,913.79	39,913.79	39,913.79
736	DIF220302110411	MUNICIPAL	2022			Programa Municipal	13,961.18	13,961.18	13,961.18	13,961.18	13,961.18	13,961.18	13,961.18
737	DIF220302110411	FEDERALES (APORTACIONES, SUBSIDIOS Y CONVENIOS)	2022	33-Aportaciones Federales para Entidades Federativas y Municipios	I004-FAIS Municipal y de las Demarcaciones Territoriales del Distrito Federal		13,961.18	13,961.18	13,961.18	13,961.18	13,961.18	13,961.18	13,961.18
738	DIF220302113209	FEDERALES (APORTACIONES, SUBSIDIOS Y CONVENIOS)	2022	33-Aportaciones Federales para Entidades Federativas y Municipios	I004-FAIS Municipal y de las Demarcaciones Territoriales del Distrito Federal		642,519.26	642,519.26	642,519.26	642,519.26	642,519.26	529,985.84	529,985.84
739	DIF220302113217	FEDERALES (APORTACIONES, SUBSIDIOS Y CONVENIOS)	2022	33-Aportaciones Federales para Entidades Federativas y Municipios	I004-FAIS Municipal y de las Demarcaciones Territoriales del Distrito Federal		940,833.63	1,532,417.17	1,532,417.17	1,532,417.17	1,532,417.17	1,419,883.75	1,419,883.75
740	DIF220302113220	MUNICIPAL	2022			Programa Municipal	58,942.94	58,942.94	58,942.94	58,942.94	58,942.94	58,942.94	58,942.94
741	DIF220302113220	FEDERALES (APORTACIONES, SUBSIDIOS Y CONVENIOS)	2022	33-Aportaciones Federales para Entidades Federativas y Municipios	I004-FAIS Municipal y de las Demarcaciones Territoriales del Distrito Federal		58,942.94	58,942.94	58,942.94	58,942.94	58,942.94	58,942.94	58,942.94
742	DIF220302113221	MUNICIPAL	2022			Programa Municipal	492,100.00	492,100.00	492,100.00	492,100.00	492,100.00	492,100.00	492,100.00
743	DIF220302113221	FEDERALES (APORTACIONES, SUBSIDIOS Y CONVENIOS)	2022	33-Aportaciones Federales para Entidades Federativas y Municipios	I004-FAIS Municipal y de las Demarcaciones Territoriales del Distrito Federal		492,100.00	492,100.00	492,100.00	492,100.00	492,100.00	492,100.00	492,100.00
744	DIF220302113227	MUNICIPAL	2022			Programa Municipal	453,428.94	453,428.94	453,428.94	453,428.94	453,428.94	453,428.94	453,428.94

No.	FOLIO	TIPO DE RECURSO	CICLO DEL RECURSO	RAMO	PROGRAMA PRESUPUESTARIO	PROGRAMA ESTATAL O MUNICIPAL	APROBADO	MODIFICADO	RECAUDADO	COMPROMETIDO	DEVENGADO	EJERCIDO	PAGADO
745	DIF220302113227	FEDERALES (APORTACIONES, SUBSIDIOS Y CONVENIOS)	2022	33-Aportaciones Federales para Entidades Federativas y Municipios	I004-FAIS Municipal y de las Demarcaciones Territoriales del Distrito Federal		453,428.94	453,428.94	453,428.94	453,428.94	453,428.94	453,428.94	453,428.94
746	DIF220302113229	FEDERALES (APORTACIONES, SUBSIDIOS Y CONVENIOS)	2022	33-Aportaciones Federales para Entidades Federativas y Municipios	I004-FAIS Municipal y de las Demarcaciones Territoriales del Distrito Federal		1,047,742.57	2,552,645.57	2,552,645.57	2,552,645.57	2,552,645.57	2,440,112.15	2,440,112.15
747	DIF220302110414	FEDERALES (APORTACIONES, SUBSIDIOS Y CONVENIOS)	2022	33-Aportaciones Federales para Entidades Federativas y Municipios	I004-FAIS Municipal y de las Demarcaciones Territoriales del Distrito Federal		342,108.00	342,108.00	342,108.00	342,108.00	342,108.00	342,108.00	342,108.00
748	DIF220302110417	FEDERALES (APORTACIONES, SUBSIDIOS Y CONVENIOS)	2022	33-Aportaciones Federales para Entidades Federativas y Municipios	I004-FAIS Municipal y de las Demarcaciones Territoriales del Distrito Federal		425,442.00	425,442.00	425,442.00	425,442.00	425,442.00	425,442.00	425,442.00
749	DIF220302110419	FEDERALES (APORTACIONES, SUBSIDIOS Y CONVENIOS)	2022	33-Aportaciones Federales para Entidades Federativas y Municipios	I004-FAIS Municipal y de las Demarcaciones Territoriales del Distrito Federal		1,008,780.00	1,008,780.00	1,008,780.00	1,008,780.00	1,008,780.00	1,008,780.00	1,008,780.00
750	DIF220302110421	MUNICIPAL	2022			Programa Municipal	15,235.59	15,235.59	15,235.59	15,235.59	15,235.59	15,235.59	15,235.59
751	DIF220302110421	FEDERALES (APORTACIONES, SUBSIDIOS Y CONVENIOS)	2022	33-Aportaciones Federales para Entidades Federativas y Municipios	I004-FAIS Municipal y de las Demarcaciones Territoriales del Distrito Federal		15,235.59	15,235.59	15,235.59	15,235.59	15,235.59	15,235.59	15,235.59
752	DIF220302110431	MUNICIPAL	2022			Programa Municipal	306,580.26	306,580.26	306,580.26	306,580.26	306,580.26	306,580.26	306,580.26
753	DIF220302110431	FEDERALES (APORTACIONES, SUBSIDIOS Y CONVENIOS)	2022	33-Aportaciones Federales para Entidades Federativas y Municipios	I004-FAIS Municipal y de las Demarcaciones Territoriales del Distrito Federal		306,580.26	306,580.26	306,580.26	306,580.26	306,580.26	306,580.26	306,580.26
754	DIF220302110434	MUNICIPAL	2022			Programa Municipal	295,105.51	295,105.51	295,105.51	295,105.51	295,105.51	295,105.51	295,105.51
755	DIF220302110434	FEDERALES (APORTACIONES, SUBSIDIOS Y CONVENIOS)	2022	33-Aportaciones Federales para Entidades Federativas y Municipios	I004-FAIS Municipal y de las Demarcaciones Territoriales del Distrito Federal		295,105.51	295,105.51	295,105.51	295,105.51	295,105.51	295,105.51	295,105.51
756	DIF220302113230	MUNICIPAL	2022			Programa Municipal	448,048.90	448,048.90	448,048.90	448,048.90	448,048.90	448,048.90	448,048.90
757	DIF220302113230	FEDERALES (APORTACIONES, SUBSIDIOS Y CONVENIOS)	2022	33-Aportaciones Federales para Entidades Federativas y Municipios	I004-FAIS Municipal y de las Demarcaciones Territoriales del Distrito Federal		448,048.90	448,048.90	448,048.90	448,048.90	448,048.90	448,048.90	448,048.90
758	DIF220302113232	MUNICIPAL	2022			Programa Municipal	47,430.73	47,430.73	47,430.73	47,430.73	47,430.73	47,430.73	47,430.73
759	DIF220302113232	FEDERALES (APORTACIONES, SUBSIDIOS Y CONVENIOS)	2022	33-Aportaciones Federales para Entidades Federativas y Municipios	I004-FAIS Municipal y de las Demarcaciones Territoriales del Distrito Federal		47,430.73	47,430.73	47,430.73	47,430.73	47,430.73	47,430.73	47,430.73
760	DIF220302113235	MUNICIPAL	2022			Programa Municipal	62,141.84	62,141.84	62,141.84	62,141.84	62,141.84	62,141.84	62,141.84

No.	FOLIO	TIPO DE RECURSO	CICLO DEL RECURSO	RAMO	PROGRAMA PRESUPUESTARIO	PROGRAMA ESTATAL O MUNICIPAL	APROBADO	MODIFICADO	RECAUDADO	COMPROMETIDO	DEVENGADO	EJERCIDO	PAGADO
761	DIF220302113235	FEDERALES (APORTACIONES, SUBSIDIOS Y CONVENIOS)	2022	33-Aportaciones Federales para Entidades Federativas y Municipios	I004-FAIS Municipal y de las Demarcaciones Territoriales del Distrito Federal		62,141.84	62,141.84	62,141.84	62,141.84	62,141.84	62,141.84	62,141.84
762	DIF220302113236	MUNICIPAL	2022			Programa Municipal	7,938.11	7,938.11	7,938.11	7,938.11	7,938.11	7,938.11	7,938.11
763	DIF220302113236	FEDERALES (APORTACIONES, SUBSIDIOS Y CONVENIOS)	2022	33-Aportaciones Federales para Entidades Federativas y Municipios	I004-FAIS Municipal y de las Demarcaciones Territoriales del Distrito Federal		7,938.11	7,938.11	7,938.11	7,938.11	7,938.11	7,938.11	7,938.11
764	DIF220302113237	FEDERALES (APORTACIONES, SUBSIDIOS Y CONVENIOS)	2022	33-Aportaciones Federales para Entidades Federativas y Municipios	I004-FAIS Municipal y de las Demarcaciones Territoriales del Distrito Federal		1,768,769.71	1,768,769.71	1,768,769.71	1,768,769.71	1,768,769.71	1,656,236.29	1,656,236.29
765	DIF220302113241	MUNICIPAL	2022			Programa Municipal	851,167.82	851,167.82	851,167.82	851,167.82	851,167.82	851,167.82	851,167.82
766	DIF220302113241	FEDERALES (APORTACIONES, SUBSIDIOS Y CONVENIOS)	2022	33-Aportaciones Federales para Entidades Federativas y Municipios	I004-FAIS Municipal y de las Demarcaciones Territoriales del Distrito Federal		851,167.82	851,167.82	851,167.82	851,167.82	851,167.82	851,167.82	851,167.82
767	DIF220302113243	MUNICIPAL	2022			Programa Municipal	80,225.55	80,225.55	80,225.55	80,225.55	80,225.55	80,225.55	80,225.55
768	DIF220302113243	FEDERALES (APORTACIONES, SUBSIDIOS Y CONVENIOS)	2022	33-Aportaciones Federales para Entidades Federativas y Municipios	I004-FAIS Municipal y de las Demarcaciones Territoriales del Distrito Federal		80,225.55	80,225.55	80,225.55	80,225.55	80,225.55	80,225.55	80,225.55
769	DIF220302113247	FEDERALES (APORTACIONES, SUBSIDIOS Y CONVENIOS)	2022	33-Aportaciones Federales para Entidades Federativas y Municipios	I004-FAIS Municipal y de las Demarcaciones Territoriales del Distrito Federal		4,186,031.55	4,186,031.55	4,186,031.55	4,186,031.55	4,186,031.55	4,073,498.13	4,073,498.13
770	DIF220302113248	MUNICIPAL	2022			Programa Municipal	404,949.02	404,949.02	404,949.02	404,949.02	404,949.02	404,949.02	404,949.02
771	DIF220302113248	FEDERALES (APORTACIONES, SUBSIDIOS Y CONVENIOS)	2022	33-Aportaciones Federales para Entidades Federativas y Municipios	I004-FAIS Municipal y de las Demarcaciones Territoriales del Distrito Federal		404,949.02	404,949.02	404,949.02	404,949.02	404,949.02	404,949.02	404,949.02
772	DIF220302113251	MUNICIPAL	2022			Programa Municipal	157,990.29	157,990.29	157,990.29	157,990.29	157,990.29	157,990.29	157,990.29
773	DIF220302113251	FEDERALES (APORTACIONES, SUBSIDIOS Y CONVENIOS)	2022	33-Aportaciones Federales para Entidades Federativas y Municipios	I004-FAIS Municipal y de las Demarcaciones Territoriales del Distrito Federal		157,990.29	157,990.29	157,990.29	157,990.29	157,990.29	157,990.29	157,990.29
774	DIF220302110437	MUNICIPAL	2022			Programa Municipal	151,115.81	151,115.81	151,115.81	151,115.81	151,115.81	151,115.81	151,115.81
775	DIF220302110437	FEDERALES (APORTACIONES, SUBSIDIOS Y CONVENIOS)	2022	33-Aportaciones Federales para Entidades Federativas y Municipios	I004-FAIS Municipal y de las Demarcaciones Territoriales del Distrito Federal		151,115.81	151,115.81	151,115.81	151,115.81	151,115.81	151,115.81	151,115.81
776	DIF220302110445	MUNICIPAL	2022			Programa Municipal	330,134.14	330,134.14	330,134.14	330,134.14	330,134.14	330,134.14	330,134.14
777	DIF220302110445	FEDERALES (APORTACIONES, SUBSIDIOS Y CONVENIOS)	2022	33-Aportaciones Federales para Entidades Federativas y Municipios	I004-FAIS Municipal y de las Demarcaciones Territoriales del Distrito Federal		330,134.14	330,134.14	330,134.14	330,134.14	330,134.14	330,134.14	330,134.14
778	DIF220302110449	MUNICIPAL	2022			Programa Municipal	438,436.55	438,436.55	438,436.55	438,436.55	438,436.55	438,436.55	438,436.55

No.	FOLIO	TIPO DE RECURSO	CICLO DEL RECURSO	RAMO	PROGRAMA PRESUPUESTARIO	PROGRAMA ESTATAL O MUNICIPAL	APROBADO	MODIFICADO	RECAUDADO	COMPROMETIDO	DEVENGADO	EJERCIDO	PAGADO
779	DIF220302110449	FEDERALES (APORTACIONES, SUBSIDIOS Y CONVENIOS)	2022	33-Aportaciones Federales para Entidades Federativas y Municipios	I004-FAIS Municipal y de las Demarcaciones Territoriales del Distrito Federal		438,436.55	438,436.55	438,436.55	438,436.55	438,436.55	438,436.55	438,436.55
780	DIF220302113253	MUNICIPAL	2022			Programa Municipal	997,590.82	997,590.82	981,017.64	981,017.64	981,017.64	981,017.64	981,017.64
781	DIF220302113253	FEDERALES (APORTACIONES, SUBSIDIOS Y CONVENIOS)	2022	33-Aportaciones Federales para Entidades Federativas y Municipios	I004-FAIS Municipal y de las Demarcaciones Territoriales del Distrito Federal		997,590.82	981,017.64	981,017.64	981,017.64	981,017.64	981,017.64	981,017.64
782	DIF220302113257	MUNICIPAL	2022			Programa Municipal	872,619.16	872,619.16	872,619.16	872,619.16	872,619.16	872,619.16	872,619.16
783	DIF220302113257	FEDERALES (APORTACIONES, SUBSIDIOS Y CONVENIOS)	2022	33-Aportaciones Federales para Entidades Federativas y Municipios	I004-FAIS Municipal y de las Demarcaciones Territoriales del Distrito Federal		872,619.16	872,619.16	872,619.16	872,619.16	872,619.16	872,619.16	872,619.16
784	DIF220302113258	MUNICIPAL	2022			Programa Municipal	776,589.28	776,589.28	776,589.28	776,589.28	776,589.28	776,589.28	776,589.28
785	DIF220302113258	FEDERALES (APORTACIONES, SUBSIDIOS Y CONVENIOS)	2022	33-Aportaciones Federales para Entidades Federativas y Municipios	I004-FAIS Municipal y de las Demarcaciones Territoriales del Distrito Federal		776,589.28	776,589.28	776,589.28	776,589.28	776,589.28	776,589.28	776,589.28
786	DIF220302113261	MUNICIPAL	2022			Programa Municipal	73,460.25	73,460.25	73,460.25	73,460.25	73,460.25	73,460.25	73,460.25
787	DIF220302113261	FEDERALES (APORTACIONES, SUBSIDIOS Y CONVENIOS)	2022	33-Aportaciones Federales para Entidades Federativas y Municipios	I004-FAIS Municipal y de las Demarcaciones Territoriales del Distrito Federal		73,460.25	73,460.25	73,460.25	73,460.25	73,460.25	73,460.25	73,460.25
788	DIF220302104695	FEDERALES (APORTACIONES, SUBSIDIOS Y CONVENIOS)	2022	33-Aportaciones Federales para Entidades Federativas y Municipios	I004-FAIS Municipal y de las Demarcaciones Territoriales del Distrito Federal		5,366,572.10	5,367,572.10	5,367,572.10	5,367,572.10	5,367,572.10	4,293,217.67	4,293,217.67
789	DIF220302112899	FEDERALES (APORTACIONES, SUBSIDIOS Y CONVENIOS)	2022	33-Aportaciones Federales para Entidades Federativas y Municipios	I004-FAIS Municipal y de las Demarcaciones Territoriales del Distrito Federal		2,670,109.36	2,670,109.36	2,670,109.36	2,670,109.36	2,670,109.36	2,557,575.94	2,557,575.94
790	DIF220302113283	FEDERALES (APORTACIONES, SUBSIDIOS Y CONVENIOS)	2022	33-Aportaciones Federales para Entidades Federativas y Municipios	I004-FAIS Municipal y de las Demarcaciones Territoriales del Distrito Federal		20,000,000.00	20,000,000.00	20,000,000.00	19,979,457.13	19,979,457.13	17,979,155.73	-
791	DIF220302113286	FEDERALES (APORTACIONES, SUBSIDIOS Y CONVENIOS)	2022	33-Aportaciones Federales para Entidades Federativas y Municipios	I004-FAIS Municipal y de las Demarcaciones Territoriales del Distrito Federal		12,500,000.00	12,500,000.00	12,500,000.00	12,500,000.00	12,500,000.00	11,317,911.34	-
792	DIF220302113289	MUNICIPAL	2022			Programa Municipal	988,284.87	988,284.87	1,021,099.87	1,002,958.16	1,002,958.16	-	-
793	DIF220302113289	FEDERALES (APORTACIONES, SUBSIDIOS Y CONVENIOS)	2022	33-Aportaciones Federales para Entidades Federativas y Municipios	I004-FAIS Municipal y de las Demarcaciones Territoriales del Distrito Federal		32,815.00	32,815.00	1,021,099.87	1,002,958.16	1,002,958.16	-	-
794	DIF220402147593	FEDERALES (APORTACIONES, SUBSIDIOS Y CONVENIOS)	2022	33-Aportaciones Federales para Entidades Federativas y Municipios	I003-FAIS Entidades		37,000,000.00	-	-	-	-	-	-

No.	FOLIO	TIPO DE RECURSO	CICLO DEL RECURSO	RAMO	PROGRAMA PRESUPUESTARIO	PROGRAMA ESTATAL O MUNICIPAL	APROBADO	MODIFICADO	RECAUDADO	COMPROMETIDO	DEVENGADO	EJERCIDO	PAGADO
795	DIF220302140524	FEDERALES (APORTACIONES, SUBSIDIOS Y CONVENIOS)	2022	16-Medio Ambiente y Recursos Naturales	U008-Saneamiento de Aguas Residuales		0.01	33,012,467.83	33,012,467.83	33,001,000.00	33,001,000.00	33,001,000.00	33,001,000.00
796	DIF220402144615	FEDERALES (APORTACIONES, SUBSIDIOS Y CONVENIOS)	2022	33-Aportaciones Federales para Entidades Federativas y Municipios	I003-FAIS Entidades		1,300,000.00	1,289,802.11	1,289,802.11	1,289,802.11	1,289,802.11	1,289,802.11	1,289,802.11
797	DIF220402144635	FEDERALES (APORTACIONES, SUBSIDIOS Y CONVENIOS)	2022	33-Aportaciones Federales para Entidades Federativas y Municipios	I003-FAIS Entidades		1,950,000.00	1,934,703.17	1,934,703.17	1,934,703.17	1,934,703.17	1,934,703.17	1,934,703.17
798	DIF220302128471	FEDERALES (APORTACIONES, SUBSIDIOS Y CONVENIOS)	2022	33-Aportaciones Federales para Entidades Federativas y Municipios	I004-FAIS Municipal y de las Demarcaciones Territoriales del Distrito Federal		3,732,297.77	3,732,297.77	3,732,297.77	3,732,297.77	3,732,297.77	3,732,072.37	3,732,072.37
799	DIF220302128487	FEDERALES (APORTACIONES, SUBSIDIOS Y CONVENIOS)	2022	33-Aportaciones Federales para Entidades Federativas y Municipios	I004-FAIS Municipal y de las Demarcaciones Territoriales del Distrito Federal		963,092.81	963,092.81	963,092.81	963,092.81	963,092.81	922,453.63	922,453.63
800	DIF220302128509	FEDERALES (APORTACIONES, SUBSIDIOS Y CONVENIOS)	2022	33-Aportaciones Federales para Entidades Federativas y Municipios	I004-FAIS Municipal y de las Demarcaciones Territoriales del Distrito Federal		541,184.40	541,184.40	541,184.40	541,184.40	541,184.40	540,495.67	540,495.67
801	DIF220402146296	FEDERALES (APORTACIONES, SUBSIDIOS Y CONVENIOS)	2022	33-Aportaciones Federales para Entidades Federativas y Municipios	I003-FAIS Entidades		1,100,000.00	1,100,000.00	1,100,000.00	1,100,000.00	1,100,000.00	1,100,000.00	1,100,000.00
802	DIF220302128529	FEDERALES (APORTACIONES, SUBSIDIOS Y CONVENIOS)	2022	33-Aportaciones Federales para Entidades Federativas y Municipios	I004-FAIS Municipal y de las Demarcaciones Territoriales del Distrito Federal		2,700,000.00	2,700,000.00	2,696,722.06	2,696,722.06	2,696,722.06	2,696,722.06	2,696,722.06
803	DIF220402142838	FEDERALES (APORTACIONES, SUBSIDIOS Y CONVENIOS)	2022	33-Aportaciones Federales para Entidades Federativas y Municipios	I003-FAIS Entidades		13,000,000.00	11,294,469.79	11,294,469.79	11,294,469.79	11,294,469.79	11,294,469.79	11,294,469.79
804	DIF220402142861	FEDERALES (APORTACIONES, SUBSIDIOS Y CONVENIOS)	2022	33-Aportaciones Federales para Entidades Federativas y Municipios	I003-FAIS Entidades		1,500,000.00	1,488,233.21	1,488,233.21	1,488,233.21	1,488,233.21	1,488,233.21	1,488,233.21
805	DIF220302128567	MUNICIPAL	2022			Programa Municipal	48,148.57	539,612.35	2,551,851.43	-	-	-	-
806	DIF220302128567	FEDERALES (APORTACIONES, SUBSIDIOS Y CONVENIOS)	2022	33-Aportaciones Federales para Entidades Federativas y Municipios	I004-FAIS Municipal y de las Demarcaciones Territoriales del Distrito Federal		2,551,851.43	2,551,851.43	2,551,851.43	-	-	-	-
807	DIF220402146395	FEDERALES (APORTACIONES, SUBSIDIOS Y CONVENIOS)	2022	33-Aportaciones Federales para Entidades Federativas y Municipios	I003-FAIS Entidades		4,600,000.00	4,589,006.40	4,589,006.40	4,589,006.40	4,589,006.40	4,589,006.40	4,589,006.40
808	DIF220402146404	FEDERALES (APORTACIONES, SUBSIDIOS Y CONVENIOS)	2022	33-Aportaciones Federales para Entidades Federativas y Municipios	I003-FAIS Entidades		4,600,000.00	4,589,006.40	4,589,006.40	4,589,006.40	4,589,006.40	4,589,006.40	4,589,006.40

No.	FOLIO	TIPO DE RECURSO	CICLO DEL RECURSO	RAMO	PROGRAMA PRESUPUESTARIO	PROGRAMA ESTATAL O MUNICIPAL	APROBADO	MODIFICADO	RECAUDADO	COMPROMETIDO	DEVENGADO	EJERCIDO	PAGADO
809	DIF220302138264	FEDERALES (APORTACIONES, SUBSIDIOS Y CONVENIOS)	2021	33-Aportaciones Federales para Entidades Federativas y Municipios	I007-FAM Infraestructura Educativa Básica		4,455,248.11	4,455,248.11	4,455,248.11	4,455,248.11	4,193,817.49	4,193,817.49	4,193,817.49
810	DIF220402147466	FEDERALES (APORTACIONES, SUBSIDIOS Y CONVENIOS)	2022	33-Aportaciones Federales para Entidades Federativas y Municipios	I003-FAIS Entidades		5,346,702.00	5,312,367.13	5,312,367.13	5,312,367.13	5,312,367.13	5,312,367.13	5,312,367.13
811	DIF220402145373	FEDERALES (APORTACIONES, SUBSIDIOS Y CONVENIOS)	2022	33-Aportaciones Federales para Entidades Federativas y Municipios	I003-FAIS Entidades		585,000.00	-	-	-	-	-	-
812	DIF220402147483	FEDERALES (APORTACIONES, SUBSIDIOS Y CONVENIOS)	2022	33-Aportaciones Federales para Entidades Federativas y Municipios	I003-FAIS Entidades		1,500,000.00	1,483,524.00	1,483,524.00	1,483,524.00	1,483,524.00	1,483,524.00	1,483,524.00
813	DIF220402145399	FEDERALES (APORTACIONES, SUBSIDIOS Y CONVENIOS)	2022	33-Aportaciones Federales para Entidades Federativas y Municipios	I003-FAIS Entidades		725,000.00	-	-	-	-	-	-
814	DIF220402145400	FEDERALES (APORTACIONES, SUBSIDIOS Y CONVENIOS)	2022	33-Aportaciones Federales para Entidades Federativas y Municipios	I003-FAIS Entidades		790,000.00	790,000.00	790,000.00	790,000.00	790,000.00	790,000.00	790,000.00
815	DIF220402145404	FEDERALES (APORTACIONES, SUBSIDIOS Y CONVENIOS)	2022	33-Aportaciones Federales para Entidades Federativas y Municipios	I003-FAIS Entidades		385,000.00	-	-	-	-	-	-
816	DIF220402147498	FEDERALES (APORTACIONES, SUBSIDIOS Y CONVENIOS)	2022	33-Aportaciones Federales para Entidades Federativas y Municipios	I003-FAIS Entidades		1,500,000.00	1,483,524.00	1,483,524.00	1,483,524.00	1,483,524.00	1,483,524.00	1,483,524.00
817	DIF220402147501	FEDERALES (APORTACIONES, SUBSIDIOS Y CONVENIOS)	2022	33-Aportaciones Federales para Entidades Federativas y Municipios	I003-FAIS Entidades		1,500,000.00	1,483,524.00	1,483,524.00	1,483,524.00	1,483,524.00	1,483,524.00	1,483,524.00
818	DIF220402147502	FEDERALES (APORTACIONES, SUBSIDIOS Y CONVENIOS)	2022	33-Aportaciones Federales para Entidades Federativas y Municipios	I003-FAIS Entidades		2,000,000.00	1,421,237.00	1,421,237.00	1,421,237.00	1,421,237.00	1,421,237.00	1,421,237.00
819	DIF220402147507	FEDERALES (APORTACIONES, SUBSIDIOS Y CONVENIOS)	2022	33-Aportaciones Federales para Entidades Federativas y Municipios	I003-FAIS Entidades		1,500,000.00	1,137,486.00	1,137,486.00	1,137,486.00	1,137,486.00	1,137,486.00	1,137,486.00
820	DIF220402147508	FEDERALES (APORTACIONES, SUBSIDIOS Y CONVENIOS)	2022	33-Aportaciones Federales para Entidades Federativas y Municipios	I003-FAIS Entidades		2,000,000.00	1,127,825.01	1,127,825.01	1,127,825.01	1,127,825.01	1,127,825.01	1,127,825.01
821	DIF220402147509	FEDERALES (APORTACIONES, SUBSIDIOS Y CONVENIOS)	2022	33-Aportaciones Federales para Entidades Federativas y Municipios	I003-FAIS Entidades		1,500,000.00	1,483,524.00	1,483,524.00	1,483,524.00	1,483,524.00	1,483,524.00	1,483,524.00

No.	FOLIO	TIPO DE RECURSO	CICLO DEL RECURSO	RAMO	PROGRAMA PRESUPUESTARIO	PROGRAMA ESTATAL O MUNICIPAL	APROBADO	MODIFICADO	RECAUDADO	COMPROMETIDO	DEVENGADO	EJERCIDO	PAGADO
822	DIF220402147511	FEDERALES (APORTACIONES, SUBSIDIOS Y CONVENIOS)	2022	33-Aportaciones Federales para Entidades Federativas y Municipios	I003-FAIS Entidades		1,500,000.00	1,483,524.00	1,483,524.00	1,483,524.00	1,483,524.00	1,483,524.00	1,483,524.00
823	DIF220402147512	FEDERALES (APORTACIONES, SUBSIDIOS Y CONVENIOS)	2022	33-Aportaciones Federales para Entidades Federativas y Municipios	I003-FAIS Entidades		1,500,000.00	1,483,524.00	1,483,524.00	1,483,524.00	1,483,524.00	1,483,524.00	1,483,524.00
824	DIF220402147515	FEDERALES (APORTACIONES, SUBSIDIOS Y CONVENIOS)	2022	33-Aportaciones Federales para Entidades Federativas y Municipios	I003-FAIS Entidades		1,500,000.00	1,483,524.00	1,483,524.00	1,483,524.00	1,483,524.00	1,483,524.00	1,483,524.00
825	DIF220402145410	FEDERALES (APORTACIONES, SUBSIDIOS Y CONVENIOS)	2022	33-Aportaciones Federales para Entidades Federativas y Municipios	I003-FAIS Entidades		2,550,000.00	2,499,387.90	2,499,387.90	2,499,387.90	2,499,387.90	2,499,387.90	2,499,387.90
826	DIF220402147517	FEDERALES (APORTACIONES, SUBSIDIOS Y CONVENIOS)	2022	33-Aportaciones Federales para Entidades Federativas y Municipios	I003-FAIS Entidades		1,700,000.00	1,483,524.00	1,483,524.00	1,483,524.00	1,483,524.00	1,483,524.00	1,483,524.00
827	DIF220402147519	FEDERALES (APORTACIONES, SUBSIDIOS Y CONVENIOS)	2022	33-Aportaciones Federales para Entidades Federativas y Municipios	I003-FAIS Entidades		1,000,000.00	999,999.99	999,999.99	999,999.99	999,999.99	999,999.99	999,999.99
828	DIF220402147522	FEDERALES (APORTACIONES, SUBSIDIOS Y CONVENIOS)	2022	33-Aportaciones Federales para Entidades Federativas y Municipios	I003-FAIS Entidades		1,500,000.00	1,137,486.00	1,137,486.00	1,137,486.00	1,137,486.00	1,137,486.00	1,137,486.00
829	DIF220402147526	FEDERALES (APORTACIONES, SUBSIDIOS Y CONVENIOS)	2022	33-Aportaciones Federales para Entidades Federativas y Municipios	I003-FAIS Entidades		1,000,000.00	999,999.99	999,999.99	999,999.99	999,999.99	999,999.99	999,999.99
830	DIF220402147528	FEDERALES (APORTACIONES, SUBSIDIOS Y CONVENIOS)	2022	33-Aportaciones Federales para Entidades Federativas y Municipios	I003-FAIS Entidades		1,500,000.00	1,483,524.00	1,483,524.00	1,483,524.00	1,483,524.00	1,483,524.00	1,483,524.00
831	DIF220402147531	FEDERALES (APORTACIONES, SUBSIDIOS Y CONVENIOS)	2022	33-Aportaciones Federales para Entidades Federativas y Municipios	I003-FAIS Entidades		1,500,000.00	1,483,524.00	1,483,524.00	1,483,524.00	1,483,524.00	1,483,524.00	1,483,524.00
832	DIF220402147534	FEDERALES (APORTACIONES, SUBSIDIOS Y CONVENIOS)	2022	33-Aportaciones Federales para Entidades Federativas y Municipios	I003-FAIS Entidades		1,500,000.00	1,458,524.00	1,458,524.00	1,458,524.00	1,458,512.00	1,458,512.00	1,458,512.00
833	DIF220402147536	FEDERALES (APORTACIONES, SUBSIDIOS Y CONVENIOS)	2022	33-Aportaciones Federales para Entidades Federativas y Municipios	I003-FAIS Entidades		1,500,000.00	1,483,524.00	1,483,524.00	1,483,524.00	1,483,524.00	1,483,524.00	1,483,524.00
834	DIF220402144447	FEDERALES (APORTACIONES, SUBSIDIOS Y CONVENIOS)	2022	33-Aportaciones Federales para Entidades Federativas y Municipios	I003-FAIS Entidades		1,600,000.00	1,587,448.75	1,587,448.75	1,587,448.75	1,587,448.75	1,587,448.75	1,587,448.75

No.	FOLIO	TIPO DE RECURSO	CICLO DEL RECURSO	RAMO	PROGRAMA PRESUPUESTARIO	PROGRAMA ESTATAL O MUNICIPAL	APROBADO	MODIFICADO	RECAUDADO	COMPROMETIDO	DEVENGADO	EJERCIDO	PAGADO
835	DIF220402147540	FEDERALES (APORTACIONES, SUBSIDIOS Y CONVENIOS)	2022	33-Aportaciones Federales para Entidades Federativas y Municipios	I003-FAIS Entidades		1,000,000.00	844,074.00	844,074.00	844,074.00	844,074.00	844,074.00	844,074.00
836	DIF220402147541	FEDERALES (APORTACIONES, SUBSIDIOS Y CONVENIOS)	2022	33-Aportaciones Federales para Entidades Federativas y Municipios	I003-FAIS Entidades		1,000,000.00	844,074.00	844,074.00	844,074.00	844,074.00	844,074.00	844,074.00
837	DIF220402147546	FEDERALES (APORTACIONES, SUBSIDIOS Y CONVENIOS)	2022	33-Aportaciones Federales para Entidades Federativas y Municipios	I003-FAIS Entidades		250,000.00	250,000.00	250,000.00	250,000.00	250,000.00	250,000.00	250,000.00
838	DIF220402147548	FEDERALES (APORTACIONES, SUBSIDIOS Y CONVENIOS)	2022	33-Aportaciones Federales para Entidades Federativas y Municipios	I003-FAIS Entidades		1,000,000.00	1,000,000.00	1,000,000.00	1,000,000.00	1,000,000.00	1,000,000.00	1,000,000.00
839	DIF220402147549	FEDERALES (APORTACIONES, SUBSIDIOS Y CONVENIOS)	2022	33-Aportaciones Federales para Entidades Federativas y Municipios	I003-FAIS Entidades		1,000,000.00	1,000,000.00	1,000,000.00	1,000,000.00	1,000,000.00	1,000,000.00	100,000.00
840	DIF220402147550	FEDERALES (APORTACIONES, SUBSIDIOS Y CONVENIOS)	2022	33-Aportaciones Federales para Entidades Federativas y Municipios	I003-FAIS Entidades		265,735.02	265,735.01	265,735.01	265,735.01	265,735.01	265,735.01	265,735.01
841	DIF220402147551	FEDERALES (APORTACIONES, SUBSIDIOS Y CONVENIOS)	2022	33-Aportaciones Federales para Entidades Federativas y Municipios	I003-FAIS Entidades		1,200,000.00	1,200,000.00	1,200,000.00	1,200,000.00	1,200,000.00	1,200,000.00	1,200,000.00
842	DIF220402147553	FEDERALES (APORTACIONES, SUBSIDIOS Y CONVENIOS)	2022	33-Aportaciones Federales para Entidades Federativas y Municipios	I003-FAIS Entidades		7,100,000.00	7,099,999.99	-	-	-	-	-
843	DIF220402147554	FEDERALES (APORTACIONES, SUBSIDIOS Y CONVENIOS)	2022	33-Aportaciones Federales para Entidades Federativas y Municipios	I003-FAIS Entidades		7,100,000.00	-	-	-	-	-	-
844	DIF220402147555	FEDERALES (APORTACIONES, SUBSIDIOS Y CONVENIOS)	2022	33-Aportaciones Federales para Entidades Federativas y Municipios	I003-FAIS Entidades		1,400,000.00	1,400,000.00	1,400,000.00	1,400,000.00	1,400,000.00	1,400,000.00	1,400,000.00
845	DIF220402147559	FEDERALES (APORTACIONES, SUBSIDIOS Y CONVENIOS)	2022	33-Aportaciones Federales para Entidades Federativas y Municipios	I003-FAIS Entidades		300,000.00	300,000.00	300,000.00	300,000.00	300,000.00	300,000.00	300,000.00
846	DIF220302116192	FEDERALES (APORTACIONES, SUBSIDIOS Y CONVENIOS)	2022	33-Aportaciones Federales para Entidades Federativas y Municipios	I004-FAIS Municipal y de las Demarcaciones Territoriales del Distrito Federal		1,166,400.00	1,166,400.00	1,166,400.00	1,166,400.00	1,166,400.00	1,166,400.00	1,166,400.00
847	DIF220302116216	FEDERALES (APORTACIONES, SUBSIDIOS Y CONVENIOS)	2022	33-Aportaciones Federales para Entidades Federativas y Municipios	I004-FAIS Municipal y de las Demarcaciones Territoriales del Distrito Federal		798,000.00	798,000.00	798,000.00	798,000.00	798,000.00	798,000.00	798,000.00

No.	FOLIO	TIPO DE RECURSO	CICLO DEL RECURSO	RAMO	PROGRAMA PRESUPUESTARIO	PROGRAMA ESTATAL O MUNICIPAL	APROBADO	MODIFICADO	RECAUDADO	COMPROMETIDO	DEVENGADO	EJERCIDO	PAGADO
848	DIF220402142542	FEDERALES (APORTACIONES, SUBSIDIOS Y CONVENIOS)	2022	33-Aportaciones Federales para Entidades Federativas y Municipios	I003-FAIS Entidades		1,500,000.00	1,492,225.00	1,492,225.00	1,492,225.00	1,492,225.00	1,492,225.00	1,492,225.00
849	DIF220402144648	FEDERALES (APORTACIONES, SUBSIDIOS Y CONVENIOS)	2022	33-Aportaciones Federales para Entidades Federativas y Municipios	I003-FAIS Entidades		4,160,000.00	4,151,264.37	4,151,264.37	4,151,264.37	4,151,264.37	4,151,264.37	4,151,264.37
850	DIF220302110624	FEDERALES (APORTACIONES, SUBSIDIOS Y CONVENIOS)	2022	33-Aportaciones Federales para Entidades Federativas y Municipios	I004-FAIS Municipal y de las Demarcaciones Territoriales del Distrito Federal		587,724.00	587,724.00	587,724.00	587,724.00	587,724.00	587,724.00	587,724.00
851	DIF220302111289	MUNICIPAL	2022			Programa Municipal	513,490.37	513,490.37	513,490.00	513,490.00	513,490.00	513,490.00	513,490.00
852	DIF220302111289	FEDERALES (APORTACIONES, SUBSIDIOS Y CONVENIOS)	2022	33-Aportaciones Federales para Entidades Federativas y Municipios	I004-FAIS Municipal y de las Demarcaciones Territoriales del Distrito Federal		513,490.37	513,490.37	513,490.00	513,490.00	513,490.00	513,490.00	513,490.00
853	DIF220402144768	FEDERALES (APORTACIONES, SUBSIDIOS Y CONVENIOS)	2022	33-Aportaciones Federales para Entidades Federativas y Municipios	I003-FAIS Entidades		1,600,000.00	1,581,390.45	1,581,390.45	1,581,390.45	1,581,390.45	1,581,390.45	1,581,390.45
854	DIF220302113134	MUNICIPAL	2022			Programa Municipal	509,190.43	509,190.43	509,190.43	509,190.43	509,190.43	509,190.43	509,190.43
855	DIF220302113134	FEDERALES (APORTACIONES, SUBSIDIOS Y CONVENIOS)	2022	33-Aportaciones Federales para Entidades Federativas y Municipios	I004-FAIS Municipal y de las Demarcaciones Territoriales del Distrito Federal		509,190.43	509,190.43	509,190.43	509,190.43	509,190.43	509,190.43	509,190.43
856	DIF220402143325	FEDERALES (APORTACIONES, SUBSIDIOS Y CONVENIOS)	2022	33-Aportaciones Federales para Entidades Federativas y Municipios	I003-FAIS Entidades		2,700,000.00	2,544,858.70	2,544,858.70	2,544,858.70	2,544,858.70	2,544,858.70	2,544,858.70
857	DIF220402144769	FEDERALES (APORTACIONES, SUBSIDIOS Y CONVENIOS)	2022	33-Aportaciones Federales para Entidades Federativas y Municipios	I003-FAIS Entidades		1,600,000.00	1,600,000.00	1,581,390.45	1,581,390.45	1,581,390.45	1,581,390.45	1,581,390.45
858	DIF220302113184	MUNICIPAL	2022			Programa Municipal	16,119.31	16,119.31	16,119.31	16,119.31	16,119.31	16,119.31	16,119.31
859	DIF220302113184	FEDERALES (APORTACIONES, SUBSIDIOS Y CONVENIOS)	2022	33-Aportaciones Federales para Entidades Federativas y Municipios	I004-FAIS Municipal y de las Demarcaciones Territoriales del Distrito Federal		16,119.31	16,119.31	16,119.31	16,119.31	16,119.31	16,119.31	16,119.31
860	DIF220402143352	FEDERALES (APORTACIONES, SUBSIDIOS Y CONVENIOS)	2022	33-Aportaciones Federales para Entidades Federativas y Municipios	I003-FAIS Entidades		2,700,000.00	2,546,287.59	2,546,287.59	2,546,287.59	2,546,287.59	2,546,287.59	2,546,287.59
861	DIF220302139228	FEDERALES (APORTACIONES, SUBSIDIOS Y CONVENIOS)	2021	33-Aportaciones Federales para Entidades Federativas y Municipios	I007-FAM Infraestructura Educativa Básica		4,323,256.46	4,323,256.46	4,323,256.46	4,323,256.46	4,289,321.59	4,289,321.59	4,289,321.59
862	DIF220302140521	FEDERALES (APORTACIONES, SUBSIDIOS Y CONVENIOS)	2022	16-Medio Ambiente y Recursos Naturales	U008-Saneamiento de Aguas Residuales		0.01	29,950,000.00	29,950,000.00	29,950,000.00	29,950,000.00	29,950,000.00	29,950,000.00

No.	FOLIO	TIPO DE RECURSO	CICLO DEL RECURSO	RAMO	PROGRAMA PRESUPUESTARIO	PROGRAMA ESTATAL O MUNICIPAL	APROBADO	MODIFICADO	RECAUDADO	COMPROMETIDO	DEVENGADO	EJERCIDO	PAGADO
863	DIF220402142843	FEDERALES (APORTACIONES, SUBSIDIOS Y CONVENIOS)	2022	33-Aportaciones Federales para Entidades Federativas y Municipios	I003-FAIS Entidades		300,000.00	300,000.00	300,000.00	300,000.00	300,000.00	300,000.00	300,000.00
864	DIF220402142851	FEDERALES (APORTACIONES, SUBSIDIOS Y CONVENIOS)	2022	33-Aportaciones Federales para Entidades Federativas y Municipios	I003-FAIS Entidades		242,000.00	-	-	-	-	-	-
865	DIF220302125933	FEDERALES (APORTACIONES, SUBSIDIOS Y CONVENIOS)	2022	33-Aportaciones Federales para Entidades Federativas y Municipios	I004-FAIS Municipal y de las Demarcaciones Territoriales del Distrito Federal		553,878.72	553,878.72	553,878.72	553,878.72	553,878.72	553,878.72	553,878.72
866	DIF220302125313	FEDERALES (APORTACIONES, SUBSIDIOS Y CONVENIOS)	2022	33-Aportaciones Federales para Entidades Federativas y Municipios	I004-FAIS Municipal y de las Demarcaciones Territoriales del Distrito Federal		1,500,000.00	1,500,000.00	1,482,919.21	1,482,919.21	1,482,919.21	1,482,919.21	1,482,919.21
867	DIF220302137540	FEDERALES (APORTACIONES, SUBSIDIOS Y CONVENIOS)	2022	4-Gobernación	S155-Programa de Apoyo a las Instancias de Mujeres en las Entidades Federativas (PAIMEF)		1,229,836.56	1,813,105.78	1,813,105.78	1,813,105.78	1,813,105.78	1,750,465.78	1,750,465.78
868	DIF220302138775	FEDERALES (APORTACIONES, SUBSIDIOS Y CONVENIOS)	2022	33-Aportaciones Federales para Entidades Federativas y Municipios	I012-FAFEF		0.01	6,999,999.98	6,999,999.98	6,999,999.98	6,999,999.98	6,999,999.98	6,999,999.98
869	DIF220302139666	FEDERALES (APORTACIONES, SUBSIDIOS Y CONVENIOS)	2022	47-Entidades no Sectorizadas	S010-Fortalecimiento a la Transversalidad de la Perspectiva de Género		32,000.00	32,000.00	32,000.00	32,000.00	32,000.00	31,978.88	31,978.88
870	DIF220302139675	FEDERALES (APORTACIONES, SUBSIDIOS Y CONVENIOS)	2022	16-Medio Ambiente y Recursos Naturales	U001-Programa de Devolución de Derechos		0.01	12,241,249.35	12,241,249.35	12,231,000.00	12,231,000.00	12,231,000.00	12,231,000.00
871	DIF220302139705	FEDERALES (APORTACIONES, SUBSIDIOS Y CONVENIOS)	2022	16-Medio Ambiente y Recursos Naturales	U001-Programa de Devolución de Derechos		0.01	13,422,122.00	13,422,122.00	13,416,000.00	13,416,000.00	13,416,000.00	13,416,000.00
872	DIF220302138790	FEDERALES (APORTACIONES, SUBSIDIOS Y CONVENIOS)	2022	33-Aportaciones Federales para Entidades Federativas y Municipios	I012-FAFEF		0.01	4,999,999.99	4,999,999.99	4,999,999.99	4,999,999.99	4,999,999.99	4,999,999.99
873	DIF220302138966	FEDERALES (APORTACIONES, SUBSIDIOS Y CONVENIOS)	2022	33-Aportaciones Federales para Entidades Federativas y Municipios	I012-FAFEF		0.01	3,940,121.64	3,940,121.64	3,940,121.64	3,940,121.64	3,940,121.64	3,940,121.64
874	DIF220302139005	FEDERALES (APORTACIONES, SUBSIDIOS Y CONVENIOS)	2022	33-Aportaciones Federales para Entidades Federativas y Municipios	I012-FAFEF		0.01	1,112,179.69	1,112,179.69	1,112,179.69	1,112,179.69	1,112,179.69	1,112,179.69
875	DIF220302139071	FEDERALES (APORTACIONES, SUBSIDIOS Y CONVENIOS)	2022	33-Aportaciones Federales para Entidades Federativas y Municipios	I012-FAFEF		0.01	29,544,238.90	29,544,238.90	29,544,238.90	29,544,238.90	29,544,238.90	29,544,238.90

No.	FOLIO	TIPO DE RECURSO	CICLO DEL RECURSO	RAMO	PROGRAMA PRESUPUESTARIO	PROGRAMA ESTATAL O MUNICIPAL	APROBADO	MODIFICADO	RECAUDADO	COMPROMETIDO	DEVENGADO	EJERCIDO	PAGADO
876	DIF220302139092	FEDERALES (APORTACIONES, SUBSIDIOS Y CONVENIOS)	2022	33-Aportaciones Federales para Entidades Federativas y Municipios	I012-FAFEF		0.01	16,820,035.74	16,820,035.74	16,820,035.74	16,820,035.74	16,820,035.74	16,820,035.74
877	DIF220302139124	FEDERALES (APORTACIONES, SUBSIDIOS Y CONVENIOS)	2022	33-Aportaciones Federales para Entidades Federativas y Municipios	I012-FAFEF		0.01	29,799,456.07	29,799,456.07	29,799,456.07	29,799,456.07	29,799,456.07	29,799,456.07
878	DIF220302139142	FEDERALES (APORTACIONES, SUBSIDIOS Y CONVENIOS)	2022	33-Aportaciones Federales para Entidades Federativas y Municipios	I012-FAFEF		0.01	19,999,999.99	19,999,999.99	19,999,999.99	19,999,999.99	19,999,999.99	19,999,999.99
879	DIF220302137242	FEDERALES (APORTACIONES, SUBSIDIOS Y CONVENIOS)	2021	33-Aportaciones Federales para Entidades Federativas y Municipios	I007-FAM Infraestructura Educativa Básica		9,500,000.00	9,500,000.00	9,500,000.00	9,461,268.16	9,461,268.16	9,461,268.16	9,461,268.16
880	DIF220302137261	FEDERALES (APORTACIONES, SUBSIDIOS Y CONVENIOS)	2021	33-Aportaciones Federales para Entidades Federativas y Municipios	I007-FAM Infraestructura Educativa Básica		4,603,747.01	4,603,747.01	4,603,747.01	4,603,747.01	3,998,509.50	3,998,509.50	3,998,509.50
881	DIF220302137269	FEDERALES (APORTACIONES, SUBSIDIOS Y CONVENIOS)	2021	33-Aportaciones Federales para Entidades Federativas y Municipios	I007-FAM Infraestructura Educativa Básica		6,770,694.73	6,770,694.73	6,770,694.73	6,770,694.73	6,256,514.75	6,256,514.75	6,256,514.75
882	DIF220302139151	FEDERALES (APORTACIONES, SUBSIDIOS Y CONVENIOS)	2021	33-Aportaciones Federales para Entidades Federativas y Municipios	I007-FAM Infraestructura Educativa Básica		5,103,397.45	5,103,397.45	5,103,397.45	5,103,397.45	2,145,684.15	2,145,684.15	2,145,684.15
883	DIF220302139193	FEDERALES (APORTACIONES, SUBSIDIOS Y CONVENIOS)	2022	33-Aportaciones Federales para Entidades Federativas y Municipios	I007-FAM Infraestructura Educativa Básica		23,393,981.24	23,393,981.24	23,393,981.24	16,734,644.97	16,734,644.97	16,734,644.97	16,734,644.97
884	DIF220302138313	FEDERALES (APORTACIONES, SUBSIDIOS Y CONVENIOS)	2021	33-Aportaciones Federales para Entidades Federativas y Municipios	I007-FAM Infraestructura Educativa Básica		2,745,747.45	2,745,747.45	2,745,747.45	2,745,747.45	2,270,379.00	2,270,379.00	2,270,379.00
885	DIF220302139284	FEDERALES (APORTACIONES, SUBSIDIOS Y CONVENIOS)	2022	16-Medio Ambiente y Recursos Naturales	U001-Programa de Devolución de Derechos		0.01	95,767,288.60	95,767,288.60	95,767,288.60	60,392,769.59	60,392,769.59	60,392,769.59
886	DIF220302139297	FEDERALES (APORTACIONES, SUBSIDIOS Y CONVENIOS)	2022	16-Medio Ambiente y Recursos Naturales	U001-Programa de Devolución de Derechos		0.01	24,758,736.59	24,758,736.59	24,758,736.59	24,758,736.59	24,758,736.59	24,758,736.59
887	DIF220302140378	FEDERALES (APORTACIONES, SUBSIDIOS Y CONVENIOS)	2022	16-Medio Ambiente y Recursos Naturales	U001-Programa de Devolución de Derechos		0.01	8,496,350.12	8,496,350.12	8,494,000.00	8,494,000.00	8,494,000.00	8,494,000.00
888	DIF220302140390	FEDERALES (APORTACIONES, SUBSIDIOS Y CONVENIOS)	2022	16-Medio Ambiente y Recursos Naturales	U001-Programa de Devolución de Derechos		0.01	19,200,000.00	19,200,000.00	19,200,000.00	18,691,095.78	18,691,095.78	18,691,095.78
889	DIF220302139391	FEDERALES (APORTACIONES, SUBSIDIOS Y CONVENIOS)	2022	16-Medio Ambiente y Recursos Naturales	U001-Programa de Devolución de Derechos		0.01	12,111,322.82	12,111,322.82	12,111,322.82	12,111,322.82	12,111,322.82	12,111,322.82

No.	FOLIO	TIPO DE RECURSO	CICLO DEL RECURSO	RAMO	PROGRAMA PRESUPUESTARIO	PROGRAMA ESTATAL O MUNICIPAL	APROBADO	MODIFICADO	RECAUDADO	COMPROMETIDO	DEVENGADO	EJERCIDO	PAGADO
890	DIF220302140383	FEDERALES (APORTACIONES, SUBSIDIOS Y CONVENIOS)	2022	16-Medio Ambiente y Recursos Naturales	U001-Programa de Devolución de Derechos		0.01	271,007,937.19	271,007,937.19	271,007,937.19	271,007,937.19	271,007,937.19	271,007,937.19
891	DIF220402142544	FEDERALES (APORTACIONES, SUBSIDIOS Y CONVENIOS)	2022	33-Aportaciones Federales para Entidades Federativas y Municipios	I003-FAIS Entidades		3,000,000.00	2,967,090.00	2,967,090.00	2,967,090.00	2,967,090.00	2,967,090.00	2,967,090.00
892	DIF220302139411	FEDERALES (APORTACIONES, SUBSIDIOS Y CONVENIOS)	2022	16-Medio Ambiente y Recursos Naturales	U001-Programa de Devolución de Derechos		0.01	11,793,789.40	11,793,789.40	11,793,789.40	11,793,789.40	11,793,789.40	11,793,789.40
893	DIF220302139424	FEDERALES (APORTACIONES, SUBSIDIOS Y CONVENIOS)	2022	16-Medio Ambiente y Recursos Naturales	U001-Programa de Devolución de Derechos		0.01	11,836,191.29	11,836,191.29	11,836,191.29	11,836,191.29	11,836,191.29	11,836,191.29
894	DIF220302139437	FEDERALES (APORTACIONES, SUBSIDIOS Y CONVENIOS)	2022	16-Medio Ambiente y Recursos Naturales	U001-Programa de Devolución de Derechos		0.01	11,638,652.79	11,638,652.79	11,638,652.79	11,638,652.79	11,638,652.79	11,638,652.79
895	DIF220302137535	FEDERALES (APORTACIONES, SUBSIDIOS Y CONVENIOS)	2022	47-Entidades no Sectorizadas	S010-Fortalecimiento a la Transversalidad de la Perspectiva de Género		517,000.00	477,684.55	477,684.55	477,684.55	477,684.55	375,836.55	375,836.55
896	DIF220302140500	FEDERALES (APORTACIONES, SUBSIDIOS Y CONVENIOS)	2022	16-Medio Ambiente y Recursos Naturales	U008-Saneamiento de Aguas Residuales		0.01	4,879,888.78	4,879,888.78	4,879,888.77	4,879,888.77	4,879,888.77	4,879,888.77
897	DIF220302140505	FEDERALES (APORTACIONES, SUBSIDIOS Y CONVENIOS)	2022	16-Medio Ambiente y Recursos Naturales	U008-Saneamiento de Aguas Residuales		0.01	18,654,074.81	18,654,074.81	18,654,074.79	18,654,074.79	18,654,074.79	18,654,074.79
898	DIF220302140512	FEDERALES (APORTACIONES, SUBSIDIOS Y CONVENIOS)	2022	16-Medio Ambiente y Recursos Naturales	U008-Saneamiento de Aguas Residuales		0.01	25,962,362.16	25,962,362.16	25,962,362.16	25,962,362.16	25,962,362.16	25,962,362.16
899	DIF220302140530	FEDERALES (APORTACIONES, SUBSIDIOS Y CONVENIOS)	2022	16-Medio Ambiente y Recursos Naturales	U008-Saneamiento de Aguas Residuales		0.01	19,999,268.46	19,999,268.46	19,999,268.45	19,999,268.45	19,999,268.45	19,999,268.45
900	DIF220302140534	FEDERALES (APORTACIONES, SUBSIDIOS Y CONVENIOS)	2022	16-Medio Ambiente y Recursos Naturales	U008-Saneamiento de Aguas Residuales		0.01	234,688,616.02	234,688,616.02	213,898,155.94	213,898,155.94	213,898,155.94	213,898,155.94
901	DIF220302140538	FEDERALES (APORTACIONES, SUBSIDIOS Y CONVENIOS)	2022	16-Medio Ambiente y Recursos Naturales	U008-Saneamiento de Aguas Residuales		0.01	18,804,312.73	18,804,312.73	18,804,312.73	-	-	-
902	DIF220302128403	FEDERALES (APORTACIONES, SUBSIDIOS Y CONVENIOS)	2022	33-Aportaciones Federales para Entidades Federativas y Municipios	I004-FAIS Municipal y de las Demarcaciones Territoriales del Distrito Federal		2,641,003.55	2,641,003.55	2,641,003.55	2,641,003.55	2,641,003.55	2,640,228.52	2,640,228.52
903	DIF220302137681	FEDERALES (APORTACIONES, SUBSIDIOS Y CONVENIOS)	2022	33-Aportaciones Federales para Entidades Federativas y Municipios	I012-FAFEF		5,000,000.00	4,586,994.10	4,586,994.10	4,586,994.10	4,586,994.10	4,586,994.10	4,586,994.10
904	DIF220302128432	FEDERALES (APORTACIONES, SUBSIDIOS Y CONVENIOS)	2022	33-Aportaciones Federales para Entidades Federativas y Municipios	I004-FAIS Municipal y de las Demarcaciones Territoriales del Distrito Federal		5,833,018.92	5,833,018.92	5,833,018.92	5,833,018.92	5,833,018.92	5,831,597.30	5,831,597.30

No.	FOLIO	TIPO DE RECURSO	CICLO DEL RECURSO	RAMO	PROGRAMA PRESUPUESTARIO	PROGRAMA ESTATAL O MUNICIPAL	APROBADO	MODIFICADO	RECAUDADO	COMPROMETIDO	DEVENGADO	EJERCIDO	PAGADO
905	DIF220302139027	FEDERALES (APORTACIONES, SUBSIDIOS Y CONVENIOS)	2022	33-Aportaciones Federales para Entidades Federativas y Municipios	I012-FAFEF		0.01	2,774,140.77	2,774,140.77	2,774,140.77	2,774,140.77	2,774,140.77	2,774,140.77
906	DIF220302139059	FEDERALES (APORTACIONES, SUBSIDIOS Y CONVENIOS)	2022	33-Aportaciones Federales para Entidades Federativas y Municipios	I012-FAFEF		0.01	10,000,000.00	10,000,000.00	10,000,000.00	10,000,000.00	10,000,000.00	10,000,000.00
907	DIF220302139141	FEDERALES (APORTACIONES, SUBSIDIOS Y CONVENIOS)	2021	33-Aportaciones Federales para Entidades Federativas y Municipios	I007-FAM Infraestructura Educativa Básica		24,100,000.00	24,100,000.00	24,100,000.00	24,100,000.00	19,554,251.41	19,554,251.41	19,554,251.41
908	DIF220302139176	FEDERALES (APORTACIONES, SUBSIDIOS Y CONVENIOS)	2022	33-Aportaciones Federales para Entidades Federativas y Municipios	I007-FAM Infraestructura Educativa Básica		7,000,000.00	7,000,000.00	7,000,000.00	6,418,777.34	6,418,777.34	6,418,777.34	6,418,777.34
909	DIF220302138292	FEDERALES (APORTACIONES, SUBSIDIOS Y CONVENIOS)	2021	33-Aportaciones Federales para Entidades Federativas y Municipios	I007-FAM Infraestructura Educativa Básica		40,369,530.77	40,369,530.77	40,369,530.77	40,369,530.77	36,257,161.00	36,257,161.00	36,257,161.00
910	DIF220402142487	FEDERALES (APORTACIONES, SUBSIDIOS Y CONVENIOS)	2022	33-Aportaciones Federales para Entidades Federativas y Municipios	I003-FAIS Entidades		5,000,000.00	4,998,377.94	4,998,377.94	4,998,377.94	4,998,377.94	4,998,377.94	4,998,377.94
911	DIF220402142488	FEDERALES (APORTACIONES, SUBSIDIOS Y CONVENIOS)	2022	33-Aportaciones Federales para Entidades Federativas y Municipios	I003-FAIS Entidades		600,000.00	600,000.00	595,769.27	595,769.27	595,769.27	595,769.27	595,769.27
912	DIF220402142489	FEDERALES (APORTACIONES, SUBSIDIOS Y CONVENIOS)	2022	33-Aportaciones Federales para Entidades Federativas y Municipios	I003-FAIS Entidades		4,000,000.00	3,987,863.44	3,987,863.44	3,987,863.44	3,987,863.44	3,987,863.44	3,987,863.44
913	DIF220402142493	FEDERALES (APORTACIONES, SUBSIDIOS Y CONVENIOS)	2022	33-Aportaciones Federales para Entidades Federativas y Municipios	I003-FAIS Entidades		1,000,000.00	998,867.60	998,867.60	998,867.60	998,867.60	998,867.60	998,867.60
914	DIF220402142495	FEDERALES (APORTACIONES, SUBSIDIOS Y CONVENIOS)	2022	33-Aportaciones Federales para Entidades Federativas y Municipios	I003-FAIS Entidades		6,000,000.00	6,000,000.00	6,000,000.00	6,000,000.00	6,000,000.00	6,000,000.00	6,000,000.00
915	DIF220402142497	FEDERALES (APORTACIONES, SUBSIDIOS Y CONVENIOS)	2022	33-Aportaciones Federales para Entidades Federativas y Municipios	I003-FAIS Entidades		1,000,000.00	994,816.65	994,816.65	994,816.65	994,816.65	994,816.65	994,816.65
916	DIF220402142498	FEDERALES (APORTACIONES, SUBSIDIOS Y CONVENIOS)	2022	33-Aportaciones Federales para Entidades Federativas y Municipios	I003-FAIS Entidades		5,000,000.00	5,000,000.00	5,000,000.00	5,000,000.00	5,000,000.00	5,000,000.00	5,000,000.00
917	DIF220402142499	FEDERALES (APORTACIONES, SUBSIDIOS Y CONVENIOS)	2022	33-Aportaciones Federales para Entidades Federativas y Municipios	I003-FAIS Entidades		5,000,000.00	4,996,548.20	4,996,548.20	4,996,548.20	4,996,548.20	4,996,548.20	4,996,548.20

No.	FOLIO	TIPO DE RECURSO	CICLO DEL RECURSO	RAMO	PROGRAMA PRESUPUESTARIO	PROGRAMA ESTATAL O MUNICIPAL	APROBADO	MODIFICADO	RECAUDADO	COMPROMETIDO	DEVENGADO	EJERCIDO	PAGADO
918	DIF220402142501	FEDERALES (APORTACIONES, SUBSIDIOS Y CONVENIOS)	2022	33-Aportaciones Federales para Entidades Federativas y Municipios	I003-FAIS Entidades		3,000,000.00	2,971,076.97	2,971,076.97	2,971,076.97	2,971,076.97	2,971,076.97	2,971,076.97
919	DIF220302139325	FEDERALES (APORTACIONES, SUBSIDIOS Y CONVENIOS)	2022	16-Medio Ambiente y Recursos Naturales	U001-Programa de Devolución de Derechos		0.01	11,577,314.72	11,577,314.72	11,577,314.72	11,577,314.72	11,577,314.72	11,577,314.72
920	DIF220302139348	FEDERALES (APORTACIONES, SUBSIDIOS Y CONVENIOS)	2022	16-Medio Ambiente y Recursos Naturales	U001-Programa de Devolución de Derechos		0.01	11,997,036.91	11,997,036.91	11,997,036.91	11,997,036.91	11,997,036.91	11,997,036.91
921	DIF220402142541	FEDERALES (APORTACIONES, SUBSIDIOS Y CONVENIOS)	2022	33-Aportaciones Federales para Entidades Federativas y Municipios	I003-FAIS Entidades		3,000,000.00	2,984,450.00	2,984,450.00	2,984,450.00	2,984,450.00	2,984,450.00	2,984,450.00
922	DIF220402166454	FEDERALES (APORTACIONES, SUBSIDIOS Y CONVENIOS)	2022	33-Aportaciones Federales para Entidades Federativas y Municipios	I004-FAIS Municipal y de las Demarcaciones Territoriales del Distrito Federal		14,224.56	14,224.56	14,224.56	14,224.56	14,224.56	-	-
923	DIF220402166464	FEDERALES (APORTACIONES, SUBSIDIOS Y CONVENIOS)	2022	33-Aportaciones Federales para Entidades Federativas y Municipios	I004-FAIS Municipal y de las Demarcaciones Territoriales del Distrito Federal		49,785.96	49,785.96	49,785.96	49,785.96	49,785.96	49,785.96	49,785.96
924	DIF220402166465	FEDERALES (APORTACIONES, SUBSIDIOS Y CONVENIOS)	2022	33-Aportaciones Federales para Entidades Federativas y Municipios	I004-FAIS Municipal y de las Demarcaciones Territoriales del Distrito Federal		35,561.40	35,561.40	35,561.40	35,561.40	35,561.40	-	-
925	DIF220402166492	FEDERALES (APORTACIONES, SUBSIDIOS Y CONVENIOS)	2022	33-Aportaciones Federales para Entidades Federativas y Municipios	I004-FAIS Municipal y de las Demarcaciones Territoriales del Distrito Federal		28,449.12	28,449.12	28,449.12	28,449.12	28,449.12	-	-
926	DIF220402169536	FEDERALES (APORTACIONES, SUBSIDIOS Y CONVENIOS)	2022	33-Aportaciones Federales para Entidades Federativas y Municipios	I004-FAIS Municipal y de las Demarcaciones Territoriales del Distrito Federal		617,336.87	617,336.87	617,336.87	617,336.87	617,336.87	617,336.87	617,336.87
927	DIF220402169560	FEDERALES (APORTACIONES, SUBSIDIOS Y CONVENIOS)	2022	33-Aportaciones Federales para Entidades Federativas y Municipios	I004-FAIS Municipal y de las Demarcaciones Territoriales del Distrito Federal		521,024.13	521,024.13	521,024.13	521,024.13	521,024.13	-	-
928	DIF220402166493	FEDERALES (APORTACIONES, SUBSIDIOS Y CONVENIOS)	2022	33-Aportaciones Federales para Entidades Federativas y Municipios	I004-FAIS Municipal y de las Demarcaciones Territoriales del Distrito Federal		14,224.56	14,224.56	14,224.56	14,224.56	14,224.56	14,224.56	14,224.56
929	DIF220402169574	FEDERALES (APORTACIONES, SUBSIDIOS Y CONVENIOS)	2022	33-Aportaciones Federales para Entidades Federativas y Municipios	I004-FAIS Municipal y de las Demarcaciones Territoriales del Distrito Federal		155,223.71	155,223.71	155,223.71	155,223.71	155,223.71	-	-
930	DIF220402169586	FEDERALES (APORTACIONES, SUBSIDIOS Y CONVENIOS)	2022	33-Aportaciones Federales para Entidades Federativas y Municipios	I004-FAIS Municipal y de las Demarcaciones Territoriales del Distrito Federal		40,778.64	40,778.64	40,778.64	40,778.64	40,778.64	40,778.64	40,778.64

No.	FOLIO	TIPO DE RECURSO	CICLO DEL RECURSO	RAMO	PROGRAMA PRESUPUESTARIO	PROGRAMA ESTATAL O MUNICIPAL	APROBADO	MODIFICADO	RECAUDADO	COMPROMETIDO	DEVENGADO	EJERCIDO	PAGADO
931	DIF220402169593	FEDERALES (APORTACIONES, SUBSIDIOS Y CONVENIOS)	2022	33-Aportaciones Federales para Entidades Federativas y Municipios	I004-FAIS Municipal y de las Demarcaciones Territoriales del Distrito Federal		132,113.22	132,113.22	132,113.22	132,113.22	132,113.22	-	-
932	DIF220402169605	FEDERALES (APORTACIONES, SUBSIDIOS Y CONVENIOS)	2022	33-Aportaciones Federales para Entidades Federativas y Municipios	I004-FAIS Municipal y de las Demarcaciones Territoriales del Distrito Federal		443,484.47	443,484.47	443,484.47	443,484.47	443,484.47	443,484.47	443,484.47
933	DIF220402169610	FEDERALES (APORTACIONES, SUBSIDIOS Y CONVENIOS)	2022	33-Aportaciones Federales para Entidades Federativas y Municipios	I004-FAIS Municipal y de las Demarcaciones Territoriales del Distrito Federal		635,363.06	635,363.06	635,363.06	635,363.06	635,363.06	635,363.06	635,363.06
934	DIF220402169614	FEDERALES (APORTACIONES, SUBSIDIOS Y CONVENIOS)	2022	33-Aportaciones Federales para Entidades Federativas y Municipios	I004-FAIS Municipal y de las Demarcaciones Territoriales del Distrito Federal		1,368,910.68	1,368,910.68	1,368,910.68	1,368,910.68	1,368,910.68	1,368,910.68	1,368,910.68
935	DIF220402166563	FEDERALES (APORTACIONES, SUBSIDIOS Y CONVENIOS)	2022	33-Aportaciones Federales para Entidades Federativas y Municipios	I004-FAIS Municipal y de las Demarcaciones Territoriales del Distrito Federal		14,224.56	-	-	-	-	-	-
936	DIF220402166566	FEDERALES (APORTACIONES, SUBSIDIOS Y CONVENIOS)	2022	33-Aportaciones Federales para Entidades Federativas y Municipios	I004-FAIS Municipal y de las Demarcaciones Territoriales del Distrito Federal		305,828.04	-	-	-	-	-	-
937	DIF220402166568	FEDERALES (APORTACIONES, SUBSIDIOS Y CONVENIOS)	2022	33-Aportaciones Federales para Entidades Federativas y Municipios	I004-FAIS Municipal y de las Demarcaciones Territoriales del Distrito Federal		49,785.96	-	-	-	-	-	-
938	DIF220402166572	FEDERALES (APORTACIONES, SUBSIDIOS Y CONVENIOS)	2022	33-Aportaciones Federales para Entidades Federativas y Municipios	I004-FAIS Municipal y de las Demarcaciones Territoriales del Distrito Federal		49,785.96	-	-	-	-	-	-
939	DIF220402166573	FEDERALES (APORTACIONES, SUBSIDIOS Y CONVENIOS)	2022	33-Aportaciones Federales para Entidades Federativas y Municipios	I004-FAIS Municipal y de las Demarcaciones Territoriales del Distrito Federal		64,010.52	-	-	-	-	-	-
940	DIF220402166575	FEDERALES (APORTACIONES, SUBSIDIOS Y CONVENIOS)	2022	33-Aportaciones Federales para Entidades Federativas y Municipios	I004-FAIS Municipal y de las Demarcaciones Territoriales del Distrito Federal		35,561.40	-	-	-	-	-	-
941	DIF220402166576	FEDERALES (APORTACIONES, SUBSIDIOS Y CONVENIOS)	2022	33-Aportaciones Federales para Entidades Federativas y Municipios	I004-FAIS Municipal y de las Demarcaciones Territoriales del Distrito Federal		28,449.12	-	-	-	-	-	-
942	DIF220402166577	FEDERALES (APORTACIONES, SUBSIDIOS Y CONVENIOS)	2022	33-Aportaciones Federales para Entidades Federativas y Municipios	I004-FAIS Municipal y de las Demarcaciones Territoriales del Distrito Federal		28,449.12	-	-	-	-	-	-
943	DIF220402167780	FEDERALES (APORTACIONES, SUBSIDIOS Y CONVENIOS)	2022	33-Aportaciones Federales para Entidades Federativas y Municipios	I004-FAIS Municipal y de las Demarcaciones Territoriales del Distrito Federal		163,582.44	-	-	-	-	-	-

No.	FOLIO	TIPO DE RECURSO	CICLO DEL RECURSO	RAMO	PROGRAMA PRESUPUESTARIO	PROGRAMA ESTATAL O MUNICIPAL	APROBADO	MODIFICADO	RECAUDADO	COMPROMETIDO	DEVENGADO	EJERCIDO	PAGADO
944	DIF220402167789	FEDERALES (APORTACIONES, SUBSIDIOS Y CONVENIOS)	2022	33-Aportaciones Federales para Entidades Federativas y Municipios	1004-FAIS Municipal y de las Demarcaciones Territoriales del Distrito Federal		28,449.12	-	-	-	-	-	-
945	DIF220402169622	FEDERALES (APORTACIONES, SUBSIDIOS Y CONVENIOS)	2022	33-Aportaciones Federales para Entidades Federativas y Municipios	1004-FAIS Municipal y de las Demarcaciones Territoriales del Distrito Federal		193,695.34	193,695.34	193,695.34	193,695.34	193,695.34	-	-
946	DIF220402169626	FEDERALES (APORTACIONES, SUBSIDIOS Y CONVENIOS)	2022	33-Aportaciones Federales para Entidades Federativas y Municipios	1004-FAIS Municipal y de las Demarcaciones Territoriales del Distrito Federal		511,701.55	511,701.55	511,701.55	511,701.55	511,701.55	-	-
947	DIF220402169633	FEDERALES (APORTACIONES, SUBSIDIOS Y CONVENIOS)	2022	33-Aportaciones Federales para Entidades Federativas y Municipios	1004-FAIS Municipal y de las Demarcaciones Territoriales del Distrito Federal		140,759.88	140,759.88	140,759.88	140,759.88	140,759.88	-	-
948	DIF220402166579	FEDERALES (APORTACIONES, SUBSIDIOS Y CONVENIOS)	2022	33-Aportaciones Federales para Entidades Federativas y Municipios	1004-FAIS Municipal y de las Demarcaciones Territoriales del Distrito Federal		35,561.40	-	-	-	-	-	-
949	DIF220402166583	FEDERALES (APORTACIONES, SUBSIDIOS Y CONVENIOS)	2022	33-Aportaciones Federales para Entidades Federativas y Municipios	1004-FAIS Municipal y de las Demarcaciones Territoriales del Distrito Federal		42,673.68	-	-	-	-	-	-
950	DIF220402166585	FEDERALES (APORTACIONES, SUBSIDIOS Y CONVENIOS)	2022	33-Aportaciones Federales para Entidades Federativas y Municipios	1004-FAIS Municipal y de las Demarcaciones Territoriales del Distrito Federal		85,347.36	-	-	-	-	-	-
951	DIF220402166587	FEDERALES (APORTACIONES, SUBSIDIOS Y CONVENIOS)	2022	33-Aportaciones Federales para Entidades Federativas y Municipios	1004-FAIS Municipal y de las Demarcaciones Territoriales del Distrito Federal		234,705.24	-	-	-	-	-	-
952	DIF220402166588	FEDERALES (APORTACIONES, SUBSIDIOS Y CONVENIOS)	2022	33-Aportaciones Federales para Entidades Federativas y Municipios	1004-FAIS Municipal y de las Demarcaciones Territoriales del Distrito Federal		49,785.96	-	-	-	-	-	-
953	DIF220402166589	FEDERALES (APORTACIONES, SUBSIDIOS Y CONVENIOS)	2022	33-Aportaciones Federales para Entidades Federativas y Municipios	1004-FAIS Municipal y de las Demarcaciones Territoriales del Distrito Federal		28,449.12	-	-	-	-	-	-
954	DIF220402166591	FEDERALES (APORTACIONES, SUBSIDIOS Y CONVENIOS)	2022	33-Aportaciones Federales para Entidades Federativas y Municipios	1004-FAIS Municipal y de las Demarcaciones Territoriales del Distrito Federal		14,224.56	-	-	-	-	-	-
955	DIF220402166592	FEDERALES (APORTACIONES, SUBSIDIOS Y CONVENIOS)	2022	33-Aportaciones Federales para Entidades Federativas y Municipios	1004-FAIS Municipal y de las Demarcaciones Territoriales del Distrito Federal		28,449.12	-	-	-	-	-	-
956	DIF220402166594	FEDERALES (APORTACIONES, SUBSIDIOS Y CONVENIOS)	2022	33-Aportaciones Federales para Entidades Federativas y Municipios	1004-FAIS Municipal y de las Demarcaciones Territoriales del Distrito Federal		28,449.12	-	-	-	-	-	-

No.	FOLIO	TIPO DE RECURSO	CICLO DEL RECURSO	RAMO	PROGRAMA PRESUPUESTARIO	PROGRAMA ESTATAL O MUNICIPAL	APROBADO	MODIFICADO	RECAUDADO	COMPROMETIDO	DEVENGADO	EJERCIDO	PAGADO
957	DIF220402166595	FEDERALES (APORTACIONES, SUBSIDIOS Y CONVENIOS)	2022	33-Aportaciones Federales para Entidades Federativas y Municipios	I004-FAIS Municipal y de las Demarcaciones Territoriales del Distrito Federal		28,449.12	28,907.40	28,907.40	28,907.40	28,907.40	-	-
958	DIF220402166596	FEDERALES (APORTACIONES, SUBSIDIOS Y CONVENIOS)	2022	33-Aportaciones Federales para Entidades Federativas y Municipios	I004-FAIS Municipal y de las Demarcaciones Territoriales del Distrito Federal		21,336.84	-	-	-	-	-	-
959	DIF220402169640	FEDERALES (APORTACIONES, SUBSIDIOS Y CONVENIOS)	2022	33-Aportaciones Federales para Entidades Federativas y Municipios	I004-FAIS Municipal y de las Demarcaciones Territoriales del Distrito Federal		188,389.44	188,389.44	188,389.44	188,389.44	188,389.44	188,389.44	188,389.44
960	DIF220402169642	FEDERALES (APORTACIONES, SUBSIDIOS Y CONVENIOS)	2022	33-Aportaciones Federales para Entidades Federativas y Municipios	I004-FAIS Municipal y de las Demarcaciones Territoriales del Distrito Federal		108,057.07	108,057.07	108,057.07	108,057.07	108,057.07	-	-
961	DIF220402169649	FEDERALES (APORTACIONES, SUBSIDIOS Y CONVENIOS)	2022	33-Aportaciones Federales para Entidades Federativas y Municipios	I004-FAIS Municipal y de las Demarcaciones Territoriales del Distrito Federal		408,443.81	408,443.81	408,443.81	408,443.81	408,443.81	-	-
962	DIF220402169651	FEDERALES (APORTACIONES, SUBSIDIOS Y CONVENIOS)	2022	33-Aportaciones Federales para Entidades Federativas y Municipios	I004-FAIS Municipal y de las Demarcaciones Territoriales del Distrito Federal		467,169.75	467,169.75	467,169.75	467,169.75	467,169.75	-	-
963	DIF220402169656	FEDERALES (APORTACIONES, SUBSIDIOS Y CONVENIOS)	2022	33-Aportaciones Federales para Entidades Federativas y Municipios	I004-FAIS Municipal y de las Demarcaciones Territoriales del Distrito Federal		51,735.08	51,735.08	51,735.08	51,735.08	51,735.08	-	-
964	DIF220402166723	FEDERALES (APORTACIONES, SUBSIDIOS Y CONVENIOS)	2022	33-Aportaciones Federales para Entidades Federativas y Municipios	I004-FAIS Municipal y de las Demarcaciones Territoriales del Distrito Federal		13,632.60	-	-	-	-	-	-
965	DIF220402166724	FEDERALES (APORTACIONES, SUBSIDIOS Y CONVENIOS)	2022	33-Aportaciones Federales para Entidades Federativas y Municipios	I004-FAIS Municipal y de las Demarcaciones Territoriales del Distrito Federal		40,897.80	-	-	-	-	-	-
966	DIF220402166725	FEDERALES (APORTACIONES, SUBSIDIOS Y CONVENIOS)	2022	33-Aportaciones Federales para Entidades Federativas y Municipios	I004-FAIS Municipal y de las Demarcaciones Territoriales del Distrito Federal		34,081.50	-	-	-	-	-	-
967	DIF220402166733	FEDERALES (APORTACIONES, SUBSIDIOS Y CONVENIOS)	2022	33-Aportaciones Federales para Entidades Federativas y Municipios	I004-FAIS Municipal y de las Demarcaciones Territoriales del Distrito Federal		61,346.70	61,346.70	61,346.70	61,346.70	61,346.70	-	-
968	DIF220402166739	FEDERALES (APORTACIONES, SUBSIDIOS Y CONVENIOS)	2022	33-Aportaciones Federales para Entidades Federativas y Municipios	I004-FAIS Municipal y de las Demarcaciones Territoriales del Distrito Federal		20,448.90	-	-	-	-	-	-
969	DIF220402166741	FEDERALES (APORTACIONES, SUBSIDIOS Y CONVENIOS)	2022	33-Aportaciones Federales para Entidades Federativas y Municipios	I004-FAIS Municipal y de las Demarcaciones Territoriales del Distrito Federal		6,816.30	6,816.30	6,816.30	6,816.30	6,816.30	-	-

No.	FOLIO	TIPO DE RECURSO	CICLO DEL RECURSO	RAMO	PROGRAMA PRESUPUESTARIO	PROGRAMA ESTATAL O MUNICIPAL	APROBADO	MODIFICADO	RECAUDADO	COMPROMETIDO	DEVENGADO	EJERCIDO	PAGADO
970	DIF220402169663	FEDERALES (APORTACIONES, SUBSIDIOS Y CONVENIOS)	2022	33-Aportaciones Federales para Entidades Federativas y Municipios	1004-FAIS Municipal y de las Demarcaciones Territoriales del Distrito Federal		253,435.06	253,435.06	253,435.06	253,435.06	253,435.06	253,435.06	253,435.06
971	DIF220402169670	FEDERALES (APORTACIONES, SUBSIDIOS Y CONVENIOS)	2022	33-Aportaciones Federales para Entidades Federativas y Municipios	1004-FAIS Municipal y de las Demarcaciones Territoriales del Distrito Federal		448,259.41	448,259.41	448,259.41	448,259.41	448,259.41	448,259.41	448,259.41
972	DIF220402169671	FEDERALES (APORTACIONES, SUBSIDIOS Y CONVENIOS)	2022	33-Aportaciones Federales para Entidades Federativas y Municipios	1004-FAIS Municipal y de las Demarcaciones Territoriales del Distrito Federal		247,007.16	247,007.16	247,007.16	247,007.16	247,007.16	247,007.16	247,007.16
973	DIF220402169678	FEDERALES (APORTACIONES, SUBSIDIOS Y CONVENIOS)	2022	33-Aportaciones Federales para Entidades Federativas y Municipios	1004-FAIS Municipal y de las Demarcaciones Territoriales del Distrito Federal		253,729.69	253,729.69	253,729.69	253,729.69	253,729.69	253,729.69	253,729.69
974	DIF220402169679	FEDERALES (APORTACIONES, SUBSIDIOS Y CONVENIOS)	2022	33-Aportaciones Federales para Entidades Federativas y Municipios	1004-FAIS Municipal y de las Demarcaciones Territoriales del Distrito Federal		70,358.08	70,358.08	70,358.08	70,358.08	70,358.08	70,358.08	70,358.08
975	DIF220402169683	FEDERALES (APORTACIONES, SUBSIDIOS Y CONVENIOS)	2022	33-Aportaciones Federales para Entidades Federativas y Municipios	1004-FAIS Municipal y de las Demarcaciones Territoriales del Distrito Federal		389,434.11	389,434.11	389,434.11	389,434.11	389,434.11	389,434.11	389,434.11
976	DIF220402166743	FEDERALES (APORTACIONES, SUBSIDIOS Y CONVENIOS)	2022	33-Aportaciones Federales para Entidades Federativas y Municipios	1004-FAIS Municipal y de las Demarcaciones Territoriales del Distrito Federal		6,816.30	6,816.30	6,816.30	6,816.30	6,816.30	-	-
977	DIF220402169701	FEDERALES (APORTACIONES, SUBSIDIOS Y CONVENIOS)	2022	33-Aportaciones Federales para Entidades Federativas y Municipios	1004-FAIS Municipal y de las Demarcaciones Territoriales del Distrito Federal		333,946.33	333,946.33	333,946.33	333,946.33	333,946.33	333,946.33	333,946.33
978	DIF220402163983	FEDERALES (APORTACIONES, SUBSIDIOS Y CONVENIOS)	2022	33-Aportaciones Federales para Entidades Federativas y Municipios	1004-FAIS Municipal y de las Demarcaciones Territoriales del Distrito Federal		455,533.64	509,547.94	509,547.94	509,547.94	509,547.94	397,014.52	397,014.52
979	DIF220402163152	FEDERALES (APORTACIONES, SUBSIDIOS Y CONVENIOS)	2022	33-Aportaciones Federales para Entidades Federativas y Municipios	1004-FAIS Municipal y de las Demarcaciones Territoriales del Distrito Federal		350,000.00	350,000.00	350,000.00	350,000.00	350,000.00	-	-
980	DIF220402169482	FEDERALES (APORTACIONES, SUBSIDIOS Y CONVENIOS)	2022	33-Aportaciones Federales para Entidades Federativas y Municipios	1004-FAIS Municipal y de las Demarcaciones Territoriales del Distrito Federal		527,680.68	527,680.68	527,680.68	527,680.68	527,680.68	527,680.68	527,680.68
981	DIF220402172804	FEDERALES (APORTACIONES, SUBSIDIOS Y CONVENIOS)	2022	33-Aportaciones Federales para Entidades Federativas y Municipios	1004-FAIS Municipal y de las Demarcaciones Territoriales del Distrito Federal		350,000.00	350,000.00	350,000.00	-	-	-	-
982	DIF220402166431	FEDERALES (APORTACIONES, SUBSIDIOS Y CONVENIOS)	2022	33-Aportaciones Federales para Entidades Federativas y Municipios	1004-FAIS Municipal y de las Demarcaciones Territoriales del Distrito Federal		327,164.88	327,164.88	327,164.88	327,164.88	327,164.88	-	-

No.	FOLIO	TIPO DE RECURSO	CICLO DEL RECURSO	RAMO	PROGRAMA PRESUPUESTARIO	PROGRAMA ESTATAL O MUNICIPAL	APROBADO	MODIFICADO	RECAUDADO	COMPROMETIDO	DEVENGADO	EJERCIDO	PAGADO
983	DIF220402167037	FEDERALES (APORTACIONES, SUBSIDIOS Y CONVENIOS)	2022	33-Aportaciones Federales para Entidades Federativas y Municipios	1004-FAIS Municipal y de las Demarcaciones Territoriales del Distrito Federal		47,714.10	47,714.10	47,714.10	47,714.10	47,714.10	-	-
984	DIF220402167053	FEDERALES (APORTACIONES, SUBSIDIOS Y CONVENIOS)	2022	33-Aportaciones Federales para Entidades Federativas y Municipios	1004-FAIS Municipal y de las Demarcaciones Territoriales del Distrito Federal		143,142.30	143,142.30	143,142.30	143,142.30	143,142.30	-	-
985	DIF220402169545	FEDERALES (APORTACIONES, SUBSIDIOS Y CONVENIOS)	2022	33-Aportaciones Federales para Entidades Federativas y Municipios	1004-FAIS Municipal y de las Demarcaciones Territoriales del Distrito Federal		494,354.36	494,354.36	494,354.36	494,354.36	494,354.36	494,354.36	494,354.36
986	DIF220402166599	FEDERALES (APORTACIONES, SUBSIDIOS Y CONVENIOS)	2022	33-Aportaciones Federales para Entidades Federativas y Municipios	1004-FAIS Municipal y de las Demarcaciones Territoriales del Distrito Federal		35,561.40	35,561.40	35,561.40	35,561.40	35,561.40	-	-
987	DIF220402167078	FEDERALES (APORTACIONES, SUBSIDIOS Y CONVENIOS)	2022	33-Aportaciones Federales para Entidades Federativas y Municipios	1004-FAIS Municipal y de las Demarcaciones Territoriales del Distrito Federal		40,897.80	40,897.80	40,897.80	40,897.80	40,897.80	-	-
988	DIF220402166601	FEDERALES (APORTACIONES, SUBSIDIOS Y CONVENIOS)	2022	33-Aportaciones Federales para Entidades Federativas y Municipios	1004-FAIS Municipal y de las Demarcaciones Territoriales del Distrito Federal		28,449.12	28,449.12	28,449.12	28,449.12	28,449.12	-	-
989	DIF220402166603	FEDERALES (APORTACIONES, SUBSIDIOS Y CONVENIOS)	2022	33-Aportaciones Federales para Entidades Federativas y Municipios	1004-FAIS Municipal y de las Demarcaciones Territoriales del Distrito Federal		21,336.84	21,336.84	21,336.84	21,336.84	21,336.84	-	-
990	DIF220402166608	FEDERALES (APORTACIONES, SUBSIDIOS Y CONVENIOS)	2022	33-Aportaciones Federales para Entidades Federativas y Municipios	1004-FAIS Municipal y de las Demarcaciones Territoriales del Distrito Federal		14,224.56	14,224.56	14,224.56	14,224.56	14,224.56	14,224.56	14,224.56
991	DIF220402166611	FEDERALES (APORTACIONES, SUBSIDIOS Y CONVENIOS)	2022	33-Aportaciones Federales para Entidades Federativas y Municipios	1004-FAIS Municipal y de las Demarcaciones Territoriales del Distrito Federal		56,898.24	56,898.24	56,898.24	56,898.24	56,898.24	56,898.24	56,898.24
992	DIF220402166624	FEDERALES (APORTACIONES, SUBSIDIOS Y CONVENIOS)	2022	33-Aportaciones Federales para Entidades Federativas y Municipios	1004-FAIS Municipal y de las Demarcaciones Territoriales del Distrito Federal		21,336.84	21,336.84	21,336.84	21,336.84	21,336.84	-	-
993	DIF220402169686	FEDERALES (APORTACIONES, SUBSIDIOS Y CONVENIOS)	2022	33-Aportaciones Federales para Entidades Federativas y Municipios	1004-FAIS Municipal y de las Demarcaciones Territoriales del Distrito Federal		136,074.30	136,074.30	136,074.30	136,074.30	136,074.30	-	-
994	DIF220402163105	FEDERALES (APORTACIONES, SUBSIDIOS Y CONVENIOS)	2022	33-Aportaciones Federales para Entidades Federativas y Municipios	1004-FAIS Municipal y de las Demarcaciones Territoriales del Distrito Federal		350,000.00	350,000.00	350,000.00	350,000.00	350,000.00	350,000.00	350,000.00
995	DIF220402166625	FEDERALES (APORTACIONES, SUBSIDIOS Y CONVENIOS)	2022	33-Aportaciones Federales para Entidades Federativas y Municipios	1004-FAIS Municipal y de las Demarcaciones Territoriales del Distrito Federal		149,357.88	149,357.88	149,357.88	149,357.88	149,357.88	-	-

No.	FOLIO	TIPO DE RECURSO	CICLO DEL RECURSO	RAMO	PROGRAMA PRESUPUESTARIO	PROGRAMA ESTATAL O MUNICIPAL	APROBADO	MODIFICADO	RECAUDADO	COMPROMETIDO	DEVENGADO	EJERCIDO	PAGADO
996	DIF220402166630	FEDERALES (APORTACIONES, SUBSIDIOS Y CONVENIOS)	2022	33-Aportaciones Federales para Entidades Federativas y Municipios	1004-FAIS Municipal y de las Demarcaciones Territoriales del Distrito Federal		21,336.84	21,336.84	21,336.84	21,336.84	21,336.84	21,336.84	21,336.84
997	DIF220402166642	FEDERALES (APORTACIONES, SUBSIDIOS Y CONVENIOS)	2022	33-Aportaciones Federales para Entidades Federativas y Municipios	1004-FAIS Municipal y de las Demarcaciones Territoriales del Distrito Federal		14,224.56	14,224.56	14,224.56	14,224.56	14,224.56	-	-
998	DIF220402166647	FEDERALES (APORTACIONES, SUBSIDIOS Y CONVENIOS)	2022	33-Aportaciones Federales para Entidades Federativas y Municipios	1004-FAIS Municipal y de las Demarcaciones Territoriales del Distrito Federal		49,785.96	49,785.96	49,785.96	49,785.96	49,785.96	-	-
999	DIF220402166649	FEDERALES (APORTACIONES, SUBSIDIOS Y CONVENIOS)	2022	33-Aportaciones Federales para Entidades Federativas y Municipios	1004-FAIS Municipal y de las Demarcaciones Territoriales del Distrito Federal		7,112.28	7,112.28	7,112.28	7,112.28	7,112.28	7,112.28	7,112.28
1000	DIF220402167113	FEDERALES (APORTACIONES, SUBSIDIOS Y CONVENIOS)	2022	33-Aportaciones Federales para Entidades Federativas y Municipios	1004-FAIS Municipal y de las Demarcaciones Territoriales del Distrito Federal		61,346.70	61,346.70	61,346.70	61,346.70	61,346.70	61,346.70	61,346.70
1001	DIF220402166660	FEDERALES (APORTACIONES, SUBSIDIOS Y CONVENIOS)	2022	33-Aportaciones Federales para Entidades Federativas y Municipios	1004-FAIS Municipal y de las Demarcaciones Territoriales del Distrito Federal		64,010.52	64,010.52	64,010.52	64,010.52	64,010.52	-	-
1002	DIF220402166669	FEDERALES (APORTACIONES, SUBSIDIOS Y CONVENIOS)	2022	33-Aportaciones Federales para Entidades Federativas y Municipios	1004-FAIS Municipal y de las Demarcaciones Territoriales del Distrito Federal		56,898.24	56,898.24	56,898.24	56,898.24	56,898.24	-	-
1003	DIF220402166685	FEDERALES (APORTACIONES, SUBSIDIOS Y CONVENIOS)	2022	33-Aportaciones Federales para Entidades Federativas y Municipios	1004-FAIS Municipal y de las Demarcaciones Territoriales del Distrito Federal		7,112.28	7,112.28	7,112.28	7,112.28	7,112.28	-	-
1004	DIF220402166689	FEDERALES (APORTACIONES, SUBSIDIOS Y CONVENIOS)	2022	33-Aportaciones Federales para Entidades Federativas y Municipios	1004-FAIS Municipal y de las Demarcaciones Territoriales del Distrito Federal		7,112.28	7,112.28	7,112.28	7,112.28	7,112.28	7,112.28	7,112.28
1005	DIF220402166691	FEDERALES (APORTACIONES, SUBSIDIOS Y CONVENIOS)	2022	33-Aportaciones Federales para Entidades Federativas y Municipios	1004-FAIS Municipal y de las Demarcaciones Territoriales del Distrito Federal		21,336.84	21,336.84	21,336.84	21,336.84	21,336.84	-	-
1006	DIF220402166698	FEDERALES (APORTACIONES, SUBSIDIOS Y CONVENIOS)	2022	33-Aportaciones Federales para Entidades Federativas y Municipios	1004-FAIS Municipal y de las Demarcaciones Territoriales del Distrito Federal		35,561.40	35,561.40	35,561.40	35,561.40	35,561.40	-	-
1007	DIF220402166707	FEDERALES (APORTACIONES, SUBSIDIOS Y CONVENIOS)	2022	33-Aportaciones Federales para Entidades Federativas y Municipios	1004-FAIS Municipal y de las Demarcaciones Territoriales del Distrito Federal		28,449.12	28,449.12	28,449.12	28,449.12	28,449.12	-	-
1008	DIF220402167252	FEDERALES (APORTACIONES, SUBSIDIOS Y CONVENIOS)	2022	33-Aportaciones Federales para Entidades Federativas y Municipios	1004-FAIS Municipal y de las Demarcaciones Territoriales del Distrito Federal		34,081.50	34,081.50	34,081.50	34,081.50	34,081.50	5,232.68	5,232.68

No.	FOLIO	TIPO DE RECURSO	CICLO DEL RECURSO	RAMO	PROGRAMA PRESUPUESTARIO	PROGRAMA ESTATAL O MUNICIPAL	APROBADO	MODIFICADO	RECAUDADO	COMPROMETIDO	DEVENGADO	EJERCIDO	PAGADO
1009	DIF220402167257	FEDERALES (APORTACIONES, SUBSIDIOS Y CONVENIOS)	2022	33-Aportaciones Federales para Entidades Federativas y Municipios	1004-FAIS Municipal y de las Demarcaciones Territoriales del Distrito Federal		68,163.00	68,163.00	68,163.00	68,163.00	68,163.00	-	-
1010	DIF220402167262	FEDERALES (APORTACIONES, SUBSIDIOS Y CONVENIOS)	2022	33-Aportaciones Federales para Entidades Federativas y Municipios	1004-FAIS Municipal y de las Demarcaciones Territoriales del Distrito Federal		20,448.90	20,448.90	20,448.90	20,448.90	20,448.90	-	-
1011	DIF220402167273	FEDERALES (APORTACIONES, SUBSIDIOS Y CONVENIOS)	2022	33-Aportaciones Federales para Entidades Federativas y Municipios	1004-FAIS Municipal y de las Demarcaciones Territoriales del Distrito Federal		20,448.90	20,448.90	20,448.90	20,448.90	20,448.90	-	-
1012	DIF220402167278	FEDERALES (APORTACIONES, SUBSIDIOS Y CONVENIOS)	2022	33-Aportaciones Federales para Entidades Federativas y Municipios	1004-FAIS Municipal y de las Demarcaciones Territoriales del Distrito Federal		34,081.50	34,081.50	34,081.50	34,081.50	34,081.50	-	-
1013	DIF220402167282	FEDERALES (APORTACIONES, SUBSIDIOS Y CONVENIOS)	2022	33-Aportaciones Federales para Entidades Federativas y Municipios	1004-FAIS Municipal y de las Demarcaciones Territoriales del Distrito Federal		68,163.00	68,163.00	68,163.00	68,163.00	68,163.00	-	-
1014	DIF220402167283	FEDERALES (APORTACIONES, SUBSIDIOS Y CONVENIOS)	2022	33-Aportaciones Federales para Entidades Federativas y Municipios	1004-FAIS Municipal y de las Demarcaciones Territoriales del Distrito Federal		20,448.90	20,448.90	20,448.90	20,448.90	20,448.90	-	-
1015	DIF220402166868	FEDERALES (APORTACIONES, SUBSIDIOS Y CONVENIOS)	2022	33-Aportaciones Federales para Entidades Federativas y Municipios	1004-FAIS Municipal y de las Demarcaciones Territoriales del Distrito Federal		402,161.70	402,161.70	402,161.70	402,161.70	402,161.70	-	-
1016	DIF220402167291	FEDERALES (APORTACIONES, SUBSIDIOS Y CONVENIOS)	2022	33-Aportaciones Federales para Entidades Federativas y Municipios	1004-FAIS Municipal y de las Demarcaciones Territoriales del Distrito Federal		68,163.00	68,163.00	68,163.00	68,163.00	68,163.00	-	-
1017	DIF220402167295	FEDERALES (APORTACIONES, SUBSIDIOS Y CONVENIOS)	2022	33-Aportaciones Federales para Entidades Federativas y Municipios	1004-FAIS Municipal y de las Demarcaciones Territoriales del Distrito Federal		170,407.50	170,407.50	170,407.50	170,407.50	170,407.50	-	-
1018	DIF220402167301	FEDERALES (APORTACIONES, SUBSIDIOS Y CONVENIOS)	2022	33-Aportaciones Federales para Entidades Federativas y Municipios	1004-FAIS Municipal y de las Demarcaciones Territoriales del Distrito Federal		54,530.40	54,530.40	54,530.40	54,530.40	54,530.40	-	-
1019	DIF220402166882	FEDERALES (APORTACIONES, SUBSIDIOS Y CONVENIOS)	2022	33-Aportaciones Federales para Entidades Federativas y Municipios	1004-FAIS Municipal y de las Demarcaciones Territoriales del Distrito Federal		61,346.70	61,346.70	61,346.70	61,346.70	61,346.70	61,346.70	61,346.70
1020	DIF220402166901	FEDERALES (APORTACIONES, SUBSIDIOS Y CONVENIOS)	2022	33-Aportaciones Federales para Entidades Federativas y Municipios	1004-FAIS Municipal y de las Demarcaciones Territoriales del Distrito Federal		306,733.50	306,733.50	306,733.50	306,733.50	306,733.50	306,733.50	306,733.50
1021	DIF220402166904	FEDERALES (APORTACIONES, SUBSIDIOS Y CONVENIOS)	2022	33-Aportaciones Federales para Entidades Federativas y Municipios	1004-FAIS Municipal y de las Demarcaciones Territoriales del Distrito Federal		156,774.90	156,774.90	156,774.90	156,774.90	156,774.90	-	-

No.	FOLIO	TIPO DE RECURSO	CICLO DEL RECURSO	RAMO	PROGRAMA PRESUPUESTARIO	PROGRAMA ESTATAL O MUNICIPAL	APROBADO	MODIFICADO	RECAUDADO	COMPROMETIDO	DEVENGADO	EJERCIDO	PAGADO
1022	DIF220402167324	FEDERALES (APORTACIONES, SUBSIDIOS Y CONVENIOS)	2022	33-Aportaciones Federales para Entidades Federativas y Municipios	1004-FAIS Municipal y de las Demarcaciones Territoriales del Distrito Federal		68,163.00	68,163.00	68,163.00	68,163.00	68,163.00	-	-
1023	DIF220402166908	FEDERALES (APORTACIONES, SUBSIDIOS Y CONVENIOS)	2022	33-Aportaciones Federales para Entidades Federativas y Municipios	1004-FAIS Municipal y de las Demarcaciones Territoriales del Distrito Federal		27,265.20	27,265.20	27,265.20	27,265.20	27,265.20	-	-
1024	DIF220402166909	FEDERALES (APORTACIONES, SUBSIDIOS Y CONVENIOS)	2022	33-Aportaciones Federales para Entidades Federativas y Municipios	1004-FAIS Municipal y de las Demarcaciones Territoriales del Distrito Federal		13,632.60	13,632.60	13,632.60	13,632.60	13,632.60	-	-
1025	DIF220402166914	FEDERALES (APORTACIONES, SUBSIDIOS Y CONVENIOS)	2022	33-Aportaciones Federales para Entidades Federativas y Municipios	1004-FAIS Municipal y de las Demarcaciones Territoriales del Distrito Federal		47,714.10	47,714.10	47,714.10	47,714.10	47,714.10	-	-
1026	DIF220402167344	FEDERALES (APORTACIONES, SUBSIDIOS Y CONVENIOS)	2022	33-Aportaciones Federales para Entidades Federativas y Municipios	1004-FAIS Municipal y de las Demarcaciones Territoriales del Distrito Federal		245,386.80	245,386.80	245,386.80	245,386.80	245,386.80	-	-
1027	DIF220402167345	FEDERALES (APORTACIONES, SUBSIDIOS Y CONVENIOS)	2022	33-Aportaciones Federales para Entidades Federativas y Municipios	1004-FAIS Municipal y de las Demarcaciones Territoriales del Distrito Federal		20,448.90	20,448.90	20,448.90	20,448.90	20,448.90	-	-
1028	DIF220402167361	FEDERALES (APORTACIONES, SUBSIDIOS Y CONVENIOS)	2022	33-Aportaciones Federales para Entidades Federativas y Municipios	1004-FAIS Municipal y de las Demarcaciones Territoriales del Distrito Federal		20,448.90	20,448.90	20,448.90	20,448.90	20,448.90	-	-
1029	DIF220402166939	FEDERALES (APORTACIONES, SUBSIDIOS Y CONVENIOS)	2022	33-Aportaciones Federales para Entidades Federativas y Municipios	1004-FAIS Municipal y de las Demarcaciones Territoriales del Distrito Federal		54,530.40	54,530.40	54,530.40	54,530.40	54,530.40	-	-
1030	DIF220402166957	FEDERALES (APORTACIONES, SUBSIDIOS Y CONVENIOS)	2022	33-Aportaciones Federales para Entidades Federativas y Municipios	1004-FAIS Municipal y de las Demarcaciones Territoriales del Distrito Federal		6,816.30	6,816.30	6,816.30	6,816.30	6,816.30	-	-
1031	DIF220402167411	FEDERALES (APORTACIONES, SUBSIDIOS Y CONVENIOS)	2022	33-Aportaciones Federales para Entidades Federativas y Municipios	1004-FAIS Municipal y de las Demarcaciones Territoriales del Distrito Federal		109,060.80	109,060.80	109,060.80	109,060.80	109,060.80	-	-
1032	DIF220402166997	FEDERALES (APORTACIONES, SUBSIDIOS Y CONVENIOS)	2022	33-Aportaciones Federales para Entidades Federativas y Municipios	1004-FAIS Municipal y de las Demarcaciones Territoriales del Distrito Federal		34,081.50	34,081.50	34,081.50	34,081.50	34,081.50	-	-
1033	DIF220402167002	FEDERALES (APORTACIONES, SUBSIDIOS Y CONVENIOS)	2022	33-Aportaciones Federales para Entidades Federativas y Municipios	1004-FAIS Municipal y de las Demarcaciones Territoriales del Distrito Federal		34,081.50	34,081.50	34,081.50	34,081.50	34,081.50	-	-
1034	DIF220402167417	FEDERALES (APORTACIONES, SUBSIDIOS Y CONVENIOS)	2022	33-Aportaciones Federales para Entidades Federativas y Municipios	1004-FAIS Municipal y de las Demarcaciones Territoriales del Distrito Federal		88,611.90	88,611.90	88,611.90	88,611.90	88,611.90	-	-

No.	FOLIO	TIPO DE RECURSO	CICLO DEL RECURSO	RAMO	PROGRAMA PRESUPUESTARIO	PROGRAMA ESTATAL O MUNICIPAL	APROBADO	MODIFICADO	RECAUDADO	COMPROMETIDO	DEVENGADO	EJERCIDO	PAGADO
1035	DIF220402167430	FEDERALES (APORTACIONES, SUBSIDIOS Y CONVENIOS)	2022	33-Aportaciones Federales para Entidades Federativas y Municipios	I004-FAIS Municipal y de las Demarcaciones Territoriales del Distrito Federal		34,081.50	34,081.50	34,081.50	34,081.50	34,081.50	-	-
1036	DIF220402167431	FEDERALES (APORTACIONES, SUBSIDIOS Y CONVENIOS)	2022	33-Aportaciones Federales para Entidades Federativas y Municipios	I004-FAIS Municipal y de las Demarcaciones Territoriales del Distrito Federal		61,346.70	61,346.70	61,346.70	61,346.70	61,346.70	-	-
1037	DIF220402167439	FEDERALES (APORTACIONES, SUBSIDIOS Y CONVENIOS)	2022	33-Aportaciones Federales para Entidades Federativas y Municipios	I004-FAIS Municipal y de las Demarcaciones Territoriales del Distrito Federal		34,081.50	34,081.50	34,081.50	34,081.50	34,081.50	-	-
1038	DIF220402167019	FEDERALES (APORTACIONES, SUBSIDIOS Y CONVENIOS)	2022	33-Aportaciones Federales para Entidades Federativas y Municipios	I004-FAIS Municipal y de las Demarcaciones Territoriales del Distrito Federal		13,632.60	13,632.60	13,632.60	13,632.60	13,632.60	-	-
1039	DIF220402167444	FEDERALES (APORTACIONES, SUBSIDIOS Y CONVENIOS)	2022	33-Aportaciones Federales para Entidades Federativas y Municipios	I004-FAIS Municipal y de las Demarcaciones Territoriales del Distrito Federal		517,865.13	517,865.13	-	-	-	-	-
1040	DIF220402155147	FEDERALES (APORTACIONES, SUBSIDIOS Y CONVENIOS)	2022	33-Aportaciones Federales para Entidades Federativas y Municipios	I004-FAIS Municipal y de las Demarcaciones Territoriales del Distrito Federal		1,500,000.00	1,500,000.00	1,334,494.89	1,334,494.89	1,334,494.89	1,334,494.89	1,334,494.89
1041	DIF220402155222	MUNICIPAL	2022			Programa Municipal	1,478,539.58	2,478,539.58	3,478,539.58	3,478,539.58	3,478,539.58	3,478,539.58	3,478,539.58
1042	DIF220402155222	FEDERALES (APORTACIONES, SUBSIDIOS Y CONVENIOS)	2022	33-Aportaciones Federales para Entidades Federativas y Municipios	I004-FAIS Municipal y de las Demarcaciones Territoriales del Distrito Federal		1,000,000.00	1,000,000.00	3,478,539.58	3,478,539.58	3,478,539.58	3,478,539.58	3,478,539.58
1043	DIF220402156483	MUNICIPAL	2022			Programa Municipal	387,955.61	387,955.61	3,112,044.33	3,112,044.33	3,112,044.33	1,074,657.50	1,074,657.50
1044	DIF220402156483	FEDERALES (APORTACIONES, SUBSIDIOS Y CONVENIOS)	2022	33-Aportaciones Federales para Entidades Federativas y Municipios	I004-FAIS Municipal y de las Demarcaciones Territoriales del Distrito Federal		3,112,044.33	3,112,044.33	3,112,044.33	3,112,044.33	3,112,044.33	1,074,657.50	1,074,657.50
1045	DIF220402159603	FEDERALES (APORTACIONES, SUBSIDIOS Y CONVENIOS)	2022	33-Aportaciones Federales para Entidades Federativas y Municipios	I004-FAIS Municipal y de las Demarcaciones Territoriales del Distrito Federal		800,000.00	800,000.00	799,932.84	799,932.84	799,932.84	799,932.84	799,932.84
1046	DIF220402156498	FEDERALES (APORTACIONES, SUBSIDIOS Y CONVENIOS)	2022	33-Aportaciones Federales para Entidades Federativas y Municipios	I004-FAIS Municipal y de las Demarcaciones Territoriales del Distrito Federal		1,940,722.67	1,940,722.67	1,940,722.67	1,940,722.67	1,940,722.67	1,760,375.86	1,760,375.86
1047	DIF220402155876	MUNICIPAL	2022			Programa Municipal	1,800,000.00	3,075,790.48	3,575,789.99	3,575,789.99	3,575,789.99	3,575,789.99	3,575,789.99
1048	DIF220402155876	FEDERALES (APORTACIONES, SUBSIDIOS Y CONVENIOS)	2022	33-Aportaciones Federales para Entidades Federativas y Municipios	I004-FAIS Municipal y de las Demarcaciones Territoriales del Distrito Federal		500,000.00	500,000.00	3,575,789.99	3,575,789.99	3,575,789.99	3,575,789.99	3,575,789.99
1049	DIF220402154410	FEDERALES (APORTACIONES, SUBSIDIOS Y CONVENIOS)	2022	33-Aportaciones Federales para Entidades Federativas y Municipios	I004-FAIS Municipal y de las Demarcaciones Territoriales del Distrito Federal		6,000,000.00	6,000,000.00	6,000,000.00	5,996,353.98	5,996,353.98	3,778,988.59	3,778,988.59

No.	FOLIO	TIPO DE RECURSO	CICLO DEL RECURSO	RAMO	PROGRAMA PRESUPUESTARIO	PROGRAMA ESTATAL O MUNICIPAL	APROBADO	MODIFICADO	RECAUDADO	COMPROMETIDO	DEVENGADO	EJERCIDO	PAGADO
1050	DIF220402142481	FEDERALES (APORTACIONES, SUBSIDIOS Y CONVENIOS)	2022	33-Aportaciones Federales para Entidades Federativas y Municipios	1003-FAIS Entidades		7,000,000.00	6,999,116.86	6,999,116.86	6,999,116.86	6,999,116.86	6,999,116.86	6,999,116.86
1051	DIF220402206012	FEDERALES (APORTACIONES, SUBSIDIOS Y CONVENIOS)	2022	48-Cultura	S268-Programa de Apoyos a la Cultura		192,344.61	192,344.61	192,344.61	192,344.61	192,344.60	192,344.60	192,344.60
1052	DIF220402203639	FEDERALES (APORTACIONES, SUBSIDIOS Y CONVENIOS)	2022	9-Infraestructura, Comunicaciones y Transportes	K041-Proyectos de Transporte Masivo de Pasajeros		800,000,000.00	705,882,000.48	705,882,000.48	705,882,000.48	705,882,000.48	705,882,000.48	705,882,000.48
1053	DIF220402201729	FEDERALES (APORTACIONES, SUBSIDIOS Y CONVENIOS)	2022	12-Salud	G004-Protección Contra Riesgos Sanitarios		83,304.66	83,304.66	81,977.63	81,977.63	81,977.63	81,977.63	81,977.63
1054	DIF220402199629	FEDERALES (APORTACIONES, SUBSIDIOS Y CONVENIOS)	2022	33-Aportaciones Federales para Entidades Federativas y Municipios	I007-FAM Infraestructura Educativa Básica		3,800,000.00	3,800,000.00	3,800,000.00	3,794,202.98	3,794,202.98	3,794,202.98	3,794,202.98
1055	DIF220402204468	FEDERALES (APORTACIONES, SUBSIDIOS Y CONVENIOS)	2022	48-Cultura	K009-Proyectos de infraestructura social del sector cultura		138,202,127.33	138,202,127.33	138,202,127.33	33,513,474.93	33,513,474.93	33,513,474.93	33,513,474.93
1056	DIF220402201817	FEDERALES (APORTACIONES, SUBSIDIOS Y CONVENIOS)	2022	38-Consejo Nacional de Ciencia y Tecnología	E003-Investigación científica, desarrollo e innovación		7,000.00	77,000.00	7,000.00	7,000.00	7,000.00	7,000.00	7,000.00
1057	DIF220402201032	FEDERALES (APORTACIONES, SUBSIDIOS Y CONVENIOS)	2022	33-Aportaciones Federales para Entidades Federativas y Municipios	I012-FAFEF		0.01	3,247,712.02	3,247,712.02	3,247,712.02	3,247,712.02	3,247,712.02	3,247,712.02
1058	DIF220402203250	FEDERALES (APORTACIONES, SUBSIDIOS Y CONVENIOS)	2022	48-Cultura	K009-Proyectos de infraestructura social del sector cultura		44,021,462.78	41,146,210.70	41,146,210.70	4,114,926.21	4,114,926.21	4,114,926.21	4,114,926.21
1059	DIF220402204394	FEDERALES (APORTACIONES, SUBSIDIOS Y CONVENIOS)	2022	33-Aportaciones Federales para Entidades Federativas y Municipios	I005-FORTAMUN		11,616,596.58	11,616,596.58	11,616,595.94	11,616,595.94	11,616,595.94	11,616,595.94	11,616,595.94
1060	DIF220402199546	FEDERALES (APORTACIONES, SUBSIDIOS Y CONVENIOS)	2022	33-Aportaciones Federales para Entidades Federativas y Municipios	I007-FAM Infraestructura Educativa Básica		3,537,000.00	3,537,000.00	3,537,000.00	3,183,904.02	3,183,904.02	3,183,904.02	3,183,904.02
1061	DIF220402199550	FEDERALES (APORTACIONES, SUBSIDIOS Y CONVENIOS)	2022	33-Aportaciones Federales para Entidades Federativas y Municipios	I008-FAM Infraestructura Educativa Media Superior y Superior		1,300,000.00	1,300,000.00	1,300,000.00	1,246,922.42	1,246,922.42	1,246,922.42	1,246,922.42
1062	DIF220402199554	FEDERALES (APORTACIONES, SUBSIDIOS Y CONVENIOS)	2022	33-Aportaciones Federales para Entidades Federativas y Municipios	I008-FAM Infraestructura Educativa Media Superior y Superior		1,100,000.00	1,100,000.00	1,100,000.00	999,615.93	999,615.93	999,615.93	999,615.93
1063	DIF220402199556	FEDERALES (APORTACIONES, SUBSIDIOS Y CONVENIOS)	2021	33-Aportaciones Federales para Entidades Federativas y Municipios	I007-FAM Infraestructura Educativa Básica		15,020,000.00	15,020,000.00	15,000,000.00	11,633,642.97	11,633,642.97	11,633,642.97	11,633,642.97

No.	FOLIO	TIPO DE RECURSO	CICLO DEL RECURSO	RAMO	PROGRAMA PRESUPUESTARIO	PROGRAMA ESTATAL O MUNICIPAL	APROBADO	MODIFICADO	RECAUDADO	COMPROMETIDO	DEVENGADO	EJERCIDO	PAGADO
1064	DIF220402200670	FEDERALES (APORTACIONES, SUBSIDIOS Y CONVENIOS)	2022	33-Aportaciones Federales para Entidades Federativas y Municipios	I005-FORTAMUN		700,000.00	700,000.00	700,000.00	700,000.00	700,000.00	700,000.00	700,000.00
1065	DIF220402204459	FEDERALES (APORTACIONES, SUBSIDIOS Y CONVENIOS)	2022	48-Cultura	K009-Proyectos de infraestructura social del sector cultura		24,579,672.69	24,579,672.69	24,579,672.69	6,020,424.83	6,020,424.83	6,020,424.83	6,020,424.83
1066	DIF220402204479	FEDERALES (APORTACIONES, SUBSIDIOS Y CONVENIOS)	2022	48-Cultura	K009-Proyectos de infraestructura social del sector cultura		9,814,737.73	9,814,737.73	9,814,737.73	9,814,737.73	-	-	-
1067	DIF220402199644	FEDERALES (APORTACIONES, SUBSIDIOS Y CONVENIOS)	2022	33-Aportaciones Federales para Entidades Federativas y Municipios	I007-FAM Infraestructura Educativa Básica		17,889,921.06	17,889,921.06	17,889,921.06	16,756,312.61	15,735,127.98	15,735,127.98	15,735,127.98
1068	DIF220402204485	FEDERALES (APORTACIONES, SUBSIDIOS Y CONVENIOS)	2022	48-Cultura	K009-Proyectos de infraestructura social del sector cultura		6,054,683.80	6,054,683.80	6,054,683.80	6,054,683.80	-	-	-
1069	DIF220402201741	FEDERALES (APORTACIONES, SUBSIDIOS Y CONVENIOS)	2022	12-Salud	G004-Protección Contra Riesgos Sanitarios		311,067.08	311,067.08	269,181.39	269,181.39	269,181.39	269,181.39	269,181.39
1070	DIF220402201749	FEDERALES (APORTACIONES, SUBSIDIOS Y CONVENIOS)	2022	15-Desarrollo Agrario, Territorial y Urbano	S281-Programa Nacional de Reconstrucción		822,057.46	822,057.46	822,057.46	822,057.46	822,057.46	-	-
1071	DIF220402202621	FEDERALES (APORTACIONES, SUBSIDIOS Y CONVENIOS)	2022	4-Gobernación	E012-Registro e Identificación de Población		2,036,855.60	2,205,105.00	2,205,105.00	2,036,855.60	2,036,855.60	2,036,855.60	2,036,855.60
1072	DIF220402201797	FEDERALES (APORTACIONES, SUBSIDIOS Y CONVENIOS)	2022	38-Consejo Nacional de Ciencia y Tecnología	E003-Investigación científica, desarrollo e innovación		186,000.60	186,000.60	106,999.56	106,999.56	106,999.56	106,999.56	106,999.56
1073	DIF230102207821	FEDERALES (APORTACIONES, SUBSIDIOS Y CONVENIOS)	2023	33-Aportaciones Federales para Entidades Federativas y Municipios	I004-FAIS Municipal y de las Demarcaciones Territoriales del Distrito Federal		170,000.00	170,000.00	-	-	-	-	-
1074	DIF220402200398	FEDERALES (APORTACIONES, SUBSIDIOS Y CONVENIOS)	2022	23-Provisiones Salariales y Económicas	R141-Fideicomiso para la Infraestructura de los Estados		0.01	44,157,565.50	44,157,565.50	4,999,832.92	-	-	-
1075	DIF220402169657	FEDERALES (APORTACIONES, SUBSIDIOS Y CONVENIOS)	2022	33-Aportaciones Federales para Entidades Federativas y Municipios	I004-FAIS Municipal y de las Demarcaciones Territoriales del Distrito Federal		480,625.44	480,625.44	480,625.44	480,625.44	480,625.44	-	-
1076	DIF230102207529	FEDERALES (APORTACIONES, SUBSIDIOS Y CONVENIOS)	2023	33-Aportaciones Federales para Entidades Federativas y Municipios	I004-FAIS Municipal y de las Demarcaciones Territoriales del Distrito Federal		226,000.00	226,000.00	-	-	-	-	-
1077	DIF230102207577	FEDERALES (APORTACIONES, SUBSIDIOS Y CONVENIOS)	2023	33-Aportaciones Federales para Entidades Federativas y Municipios	I004-FAIS Municipal y de las Demarcaciones Territoriales del Distrito Federal		195,600.00	195,600.00	-	-	-	-	-

No.	FOLIO	TIPO DE RECURSO	CICLO DEL RECURSO	RAMO	PROGRAMA PRESUPUESTARIO	PROGRAMA ESTATAL O MUNICIPAL	APROBADO	MODIFICADO	RECAUDADO	COMPROMETIDO	DEVENGADO	EJERCIDO	PAGADO
1078	DIF230102207599	FEDERALES (APORTACIONES, SUBSIDIOS Y CONVENIOS)	2023	33-Aportaciones Federales para Entidades Federativas y Municipios	I004-FAIS Municipal y de las Demarcaciones Territoriales del Distrito Federal		170,000.00	170,000.00	-	-	-	-	-
1079	DIF230102207607	FEDERALES (APORTACIONES, SUBSIDIOS Y CONVENIOS)	2023	33-Aportaciones Federales para Entidades Federativas y Municipios	I004-FAIS Municipal y de las Demarcaciones Territoriales del Distrito Federal		423,400.00	423,400.00	-	-	-	-	-
1080	DIF220402201687	FEDERALES (APORTACIONES, SUBSIDIOS Y CONVENIOS)	2022	12-Salud	G004-Protección Contra Riesgos Sanitarios		456,884.00	456,884.00	434,938.15	434,938.15	434,938.15	434,938.15	434,938.15
1081	DIF230102207614	FEDERALES (APORTACIONES, SUBSIDIOS Y CONVENIOS)	2023	33-Aportaciones Federales para Entidades Federativas y Municipios	I004-FAIS Municipal y de las Demarcaciones Territoriales del Distrito Federal		423,400.00	423,400.00	-	-	-	-	-
1082	DIF230102207621	FEDERALES (APORTACIONES, SUBSIDIOS Y CONVENIOS)	2023	33-Aportaciones Federales para Entidades Federativas y Municipios	I004-FAIS Municipal y de las Demarcaciones Territoriales del Distrito Federal		226,000.00	226,000.00	-	-	-	-	-
1083	DIF230102207626	FEDERALES (APORTACIONES, SUBSIDIOS Y CONVENIOS)	2023	33-Aportaciones Federales para Entidades Federativas y Municipios	I004-FAIS Municipal y de las Demarcaciones Territoriales del Distrito Federal		195,600.00	195,600.00	-	-	-	-	-
1084	DIF230102207632	FEDERALES (APORTACIONES, SUBSIDIOS Y CONVENIOS)	2023	33-Aportaciones Federales para Entidades Federativas y Municipios	I004-FAIS Municipal y de las Demarcaciones Territoriales del Distrito Federal		170,000.00	170,000.00	-	-	-	-	-
1085	DIF220402201758	FEDERALES (APORTACIONES, SUBSIDIOS Y CONVENIOS)	2022	12-Salud	G004-Protección Contra Riesgos Sanitarios		141,204.88	141,204.88	126,155.67	126,155.67	126,155.67	126,155.67	126,155.67
1086	DIF220402201771	FEDERALES (APORTACIONES, SUBSIDIOS Y CONVENIOS)	2022	12-Salud	G004-Protección Contra Riesgos Sanitarios		85,539.69	95,539.69	69,290.68	69,290.68	69,290.68	69,290.68	69,290.68
1087	DIF220402201807	FEDERALES (APORTACIONES, SUBSIDIOS Y CONVENIOS)	2022	38-Consejo Nacional de Ciencia y Tecnología	E003-Investigación científica, desarrollo e innovación		42,200.80	42,200.80	42,200.70	42,200.70	42,200.70	42,200.70	42,200.70
1088	DIF220402205141	FEDERALES (APORTACIONES, SUBSIDIOS Y CONVENIOS)	2022	15-Desarrollo Agrario, Territorial y Urbano	S281-Programa Nacional de Reconstrucción		4,500,000.00	4,500,000.00	4,500,000.00	4,500,000.00	4,500,000.00	4,422,999.99	4,422,999.99
1089	DIF220402202969	FEDERALES (APORTACIONES, SUBSIDIOS Y CONVENIOS)	2022	9-Infraestructura, Comunicaciones y Transportes	K027-Mantenimiento de infraestructura		52,448,632.00	52,313,277.15	52,313,277.15	52,284,229.89	52,284,229.89	52,284,229.89	52,284,229.89
1090	DIF220402206188	FEDERALES (APORTACIONES, SUBSIDIOS Y CONVENIOS)	2022	48-Cultura	S268-Programa de Apoyos a la Cultura		484,300.00	484,300.00	484,300.00	484,300.00	484,300.00	484,300.00	484,300.00
1091	DIF230102207750	FEDERALES (APORTACIONES, SUBSIDIOS Y CONVENIOS)	2023	33-Aportaciones Federales para Entidades Federativas y Municipios	I004-FAIS Municipal y de las Demarcaciones Territoriales del Distrito Federal		226,000.00	226,000.00	-	-	-	-	-

No.	FOLIO	TIPO DE RECURSO	CICLO DEL RECURSO	RAMO	PROGRAMA PRESUPUESTARIO	PROGRAMA ESTATAL O MUNICIPAL	APROBADO	MODIFICADO	RECAUDADO	COMPROMETIDO	DEVENGADO	EJERCIDO	PAGADO
1092	DIF230102207753	FEDERALES (APORTACIONES, SUBSIDIOS Y CONVENIOS)	2023	33-Aportaciones Federales para Entidades Federativas y Municipios	1004-FAIS Municipal y de las Demarcaciones Territoriales del Distrito Federal		195,600.00	195,600.00	-	-	-	-	-
1093	DIF230102207755	FEDERALES (APORTACIONES, SUBSIDIOS Y CONVENIOS)	2023	33-Aportaciones Federales para Entidades Federativas y Municipios	1004-FAIS Municipal y de las Demarcaciones Territoriales del Distrito Federal		170,000.00	170,000.00	-	-	-	-	-
1094	DIF230102207769	FEDERALES (APORTACIONES, SUBSIDIOS Y CONVENIOS)	2023	33-Aportaciones Federales para Entidades Federativas y Municipios	1004-FAIS Municipal y de las Demarcaciones Territoriales del Distrito Federal		324,800.00	324,800.00	-	-	-	-	-
1095	DIF230102207780	FEDERALES (APORTACIONES, SUBSIDIOS Y CONVENIOS)	2023	33-Aportaciones Federales para Entidades Federativas y Municipios	1004-FAIS Municipal y de las Demarcaciones Territoriales del Distrito Federal		423,400.00	423,400.00	-	-	-	-	-
1096	DIF230102207781	FEDERALES (APORTACIONES, SUBSIDIOS Y CONVENIOS)	2023	33-Aportaciones Federales para Entidades Federativas y Municipios	1004-FAIS Municipal y de las Demarcaciones Territoriales del Distrito Federal		423,400.00	423,400.00	-	-	-	-	-
1097	DIF230102207786	FEDERALES (APORTACIONES, SUBSIDIOS Y CONVENIOS)	2023	33-Aportaciones Federales para Entidades Federativas y Municipios	1004-FAIS Municipal y de las Demarcaciones Territoriales del Distrito Federal		423,400.00	423,400.00	-	-	-	-	-
1098	DIF230102207789	FEDERALES (APORTACIONES, SUBSIDIOS Y CONVENIOS)	2023	33-Aportaciones Federales para Entidades Federativas y Municipios	1004-FAIS Municipal y de las Demarcaciones Territoriales del Distrito Federal		324,800.00	324,800.00	-	-	-	-	-
1099	DIF230102207796	FEDERALES (APORTACIONES, SUBSIDIOS Y CONVENIOS)	2023	33-Aportaciones Federales para Entidades Federativas y Municipios	1004-FAIS Municipal y de las Demarcaciones Territoriales del Distrito Federal		324,800.00	324,800.00	-	-	-	-	-
1100	DIF230102208519	FEDERALES (APORTACIONES, SUBSIDIOS Y CONVENIOS)	2023	33-Aportaciones Federales para Entidades Federativas y Municipios	1004-FAIS Municipal y de las Demarcaciones Territoriales del Distrito Federal		226,000.00	226,000.00	-	-	-	-	-
1101	DIF230102208523	FEDERALES (APORTACIONES, SUBSIDIOS Y CONVENIOS)	2023	33-Aportaciones Federales para Entidades Federativas y Municipios	1004-FAIS Municipal y de las Demarcaciones Territoriales del Distrito Federal		195,600.00	195,600.00	-	-	-	-	-
1102	DIF220402204527	FEDERALES (APORTACIONES, SUBSIDIOS Y CONVENIOS)	2022	33-Aportaciones Federales para Entidades Federativas y Municipios	1005-FORTAMUN		541,472.00	541,472.00	541,472.00	541,472.00	541,472.00	-	-
1103	DIF230102207802	FEDERALES (APORTACIONES, SUBSIDIOS Y CONVENIOS)	2023	33-Aportaciones Federales para Entidades Federativas y Municipios	1004-FAIS Municipal y de las Demarcaciones Territoriales del Distrito Federal		324,800.00	324,800.00	-	-	-	-	-
1104	DIF230102207811	FEDERALES (APORTACIONES, SUBSIDIOS Y CONVENIOS)	2023	33-Aportaciones Federales para Entidades Federativas y Municipios	1004-FAIS Municipal y de las Demarcaciones Territoriales del Distrito Federal		226,000.00	226,000.00	-	-	-	-	-

No.	FOLIO	TIPO DE RECURSO	CICLO DEL RECURSO	RAMO	PROGRAMA PRESUPUESTARIO	PROGRAMA ESTATAL O MUNICIPAL	APROBADO	MODIFICADO	RECAUDADO	COMPROMETIDO	DEVENGADO	EJERCIDO	PAGADO
1105	DIF230102207815	FEDERALES (APORTACIONES, SUBSIDIOS Y CONVENIOS)	2023	33-Aportaciones Federales para Entidades Federativas y Municipios	I004-FAIS Municipal y de las Demarcaciones Territoriales del Distrito Federal		195,600.00	195,600.00	-	-	-	-	-
1106	DIF230102208526	FEDERALES (APORTACIONES, SUBSIDIOS Y CONVENIOS)	2023	33-Aportaciones Federales para Entidades Federativas y Municipios	I004-FAIS Municipal y de las Demarcaciones Territoriales del Distrito Federal		170,000.00	170,000.00	-	-	-	-	-
1107	DIF230102208530	FEDERALES (APORTACIONES, SUBSIDIOS Y CONVENIOS)	2023	33-Aportaciones Federales para Entidades Federativas y Municipios	I004-FAIS Municipal y de las Demarcaciones Territoriales del Distrito Federal		226,000.00	226,000.00	-	-	-	-	-
1108	DIF230102208531	FEDERALES (APORTACIONES, SUBSIDIOS Y CONVENIOS)	2023	33-Aportaciones Federales para Entidades Federativas y Municipios	I004-FAIS Municipal y de las Demarcaciones Territoriales del Distrito Federal		195,600.00	195,600.00	-	-	-	-	-
1109	DIF230102208532	FEDERALES (APORTACIONES, SUBSIDIOS Y CONVENIOS)	2023	33-Aportaciones Federales para Entidades Federativas y Municipios	I004-FAIS Municipal y de las Demarcaciones Territoriales del Distrito Federal		170,000.00	170,000.00	-	-	-	-	-
1110	DIF230102208534	FEDERALES (APORTACIONES, SUBSIDIOS Y CONVENIOS)	2023	33-Aportaciones Federales para Entidades Federativas y Municipios	I004-FAIS Municipal y de las Demarcaciones Territoriales del Distrito Federal		226,000.00	226,000.00	-	-	-	-	-
1111	DIF230102208537	FEDERALES (APORTACIONES, SUBSIDIOS Y CONVENIOS)	2023	33-Aportaciones Federales para Entidades Federativas y Municipios	I004-FAIS Municipal y de las Demarcaciones Territoriales del Distrito Federal		195,600.00	195,600.00	-	-	-	-	-
1112	DIF230102208542	FEDERALES (APORTACIONES, SUBSIDIOS Y CONVENIOS)	2023	33-Aportaciones Federales para Entidades Federativas y Municipios	I004-FAIS Municipal y de las Demarcaciones Territoriales del Distrito Federal		170,000.00	170,000.00	-	-	-	-	-
1113	DIF230102211088	FEDERALES (APORTACIONES, SUBSIDIOS Y CONVENIOS)	2023	33-Aportaciones Federales para Entidades Federativas y Municipios	I012-FAFEF		0.01	63,871,508.00	-	-	-	-	-
1114	DIF230102211252	FEDERALES (APORTACIONES, SUBSIDIOS Y CONVENIOS)	2023	33-Aportaciones Federales para Entidades Federativas y Municipios	I012-FAFEF		0.01	15,000,000.00	-	-	-	-	-
1115	DIF230102211367	FEDERALES (APORTACIONES, SUBSIDIOS Y CONVENIOS)	2023	33-Aportaciones Federales para Entidades Federativas y Municipios	I012-FAFEF		0.01	5,132,762.00	719,899.95	5,086,876.65	642,631.29	642,631.29	642,631.29
1116	DIF230102212166	FEDERALES (APORTACIONES, SUBSIDIOS Y CONVENIOS)	2023	33-Aportaciones Federales para Entidades Federativas y Municipios	I005-FORTAMUN		76,688,415.00	76,688,415.00	-	-	-	-	-
1117	DIF230102212194	FEDERALES (APORTACIONES, SUBSIDIOS Y CONVENIOS)	2022	48-Cultura	K009-Proyectos de infraestructura social del sector cultura		0.02	0.02	-	-	-	-	-

No.	FOLIO	TIPO DE RECURSO	CICLO DEL RECURSO	RAMO	PROGRAMA PRESUPUESTARIO	PROGRAMA ESTATAL O MUNICIPAL	APROBADO	MODIFICADO	RECAUDADO	COMPROMETIDO	DEVENGADO	EJERCIDO	PAGADO
1118	DIF230102212301	FEDERALES (APORTACIONES, SUBSIDIOS Y CONVENIOS)	2023	9-Infraestructura, Comunicaciones y Transportes	K040-Proyectos Ferroviarios para Transporte de Carga y Pasajeros		950,000,000.00	950,000,000.00	950,000,000.00	597,698,218.15	308,351,781.85	308,351,781.85	308,351,781.85
1119	DIF230102212498	FEDERALES (APORTACIONES, SUBSIDIOS Y CONVENIOS)	2023	33-Aportaciones Federales para Entidades Federativas y Municipios	I005-FORTAMUN		12,000,000.00	12,000,000.00	3,000,000.00	12,000,000.00	-	-	-
1120	DIF230102212506	FEDERALES (APORTACIONES, SUBSIDIOS Y CONVENIOS)	2023	33-Aportaciones Federales para Entidades Federativas y Municipios	I012-FAFEF		20,000,000.00	20,000,000.00	5,000,000.00	-	-	-	-
1121	DIF230102212523	FEDERALES (APORTACIONES, SUBSIDIOS Y CONVENIOS)	2023	33-Aportaciones Federales para Entidades Federativas y Municipios	I012-FAFEF		1,500,000.00	1,500,000.00	375,000.00	1,443,109.51	-	-	-
1122	DIF230102212552	FEDERALES (APORTACIONES, SUBSIDIOS Y CONVENIOS)	2023	33-Aportaciones Federales para Entidades Federativas y Municipios	I005-FORTAMUN		14,306,238.00	14,306,238.00	-	-	-	-	-
1123	DIF230102212578	FEDERALES (APORTACIONES, SUBSIDIOS Y CONVENIOS)	2023	33-Aportaciones Federales para Entidades Federativas y Municipios	I005-FORTAMUN		69,410,725.00	69,410,725.00	46,360,397.22	12,139,523.62	12,139,523.62	12,139,523.62	12,139,523.62
1124	DIF230102212582	FEDERALES (APORTACIONES, SUBSIDIOS Y CONVENIOS)	2023	33-Aportaciones Federales para Entidades Federativas y Municipios	I005-FORTAMUN		215,340,926.00	215,340,926.00	56,316,918.00	56,316,918.00	38,452,712.61	38,452,712.61	38,452,712.61
1125	DIF230102211154	FEDERALES (APORTACIONES, SUBSIDIOS Y CONVENIOS)	2023	33-Aportaciones Federales para Entidades Federativas y Municipios	I012-FAFEF		0.01	15,000,000.00	-	-	-	-	-
1126	DIF230102211185	FEDERALES (APORTACIONES, SUBSIDIOS Y CONVENIOS)	2023	33-Aportaciones Federales para Entidades Federativas y Municipios	I012-FAFEF		0.01	25,000,000.00	-	-	-	-	-
1127	DIF230102211294	FEDERALES (APORTACIONES, SUBSIDIOS Y CONVENIOS)	2023	33-Aportaciones Federales para Entidades Federativas y Municipios	I012-FAFEF		0.01	10,000,000.00	-	-	-	-	-
1128	DIF230102211370	FEDERALES (APORTACIONES, SUBSIDIOS Y CONVENIOS)	2023	33-Aportaciones Federales para Entidades Federativas y Municipios	I012-FAFEF		0.01	15,883,243.00	1,873,747.67	11,510,784.30	1,873,747.67	1,873,747.67	1,873,747.67
1129	DIF230102212555	FEDERALES (APORTACIONES, SUBSIDIOS Y CONVENIOS)	2023	33-Aportaciones Federales para Entidades Federativas y Municipios	I012-FAFEF		40,000,000.00	40,000,000.00	10,000,000.00	-	-	-	-
1130	DIF230102212570	FEDERALES (APORTACIONES, SUBSIDIOS Y CONVENIOS)	2023	33-Aportaciones Federales para Entidades Federativas y Municipios	I005-FORTAMUN		3,011,451.00	3,011,451.00	752,862.75	-	-	-	-

No.	FOLIO	TIPO DE RECURSO	CICLO DEL RECURSO	RAMO	PROGRAMA PRESUPUESTARIO	PROGRAMA ESTATAL O MUNICIPAL	APROBADO	MODIFICADO	RECAUDADO	COMPROMETIDO	DEVENGADO	EJERCIDO	PAGADO
1131	DIF230102212585	FEDERALES (APORTACIONES, SUBSIDIOS Y CONVENIOS)	2023	33-Aportaciones Federales para Entidades Federativas y Municipios	I012-FAFEF		35,000,000.00	57,020,175.25	8,750,000.00	-	-	-	-
1132	DIF230102210822	FEDERALES (APORTACIONES, SUBSIDIOS Y CONVENIOS)	2023	33-Aportaciones Federales para Entidades Federativas y Municipios	I011-FASP		10,000,000.00	10,000,000.00	-	10,000,000.00	-	-	-
1133	DIF230102211042	FEDERALES (APORTACIONES, SUBSIDIOS Y CONVENIOS)	2023	33-Aportaciones Federales para Entidades Federativas y Municipios	I002-FASSA		16,537,005.00	16,537,005.00	1,700,000.00	-	-	-	-
1134	DIF230102211096	FEDERALES (APORTACIONES, SUBSIDIOS Y CONVENIOS)	2023	33-Aportaciones Federales para Entidades Federativas y Municipios	I012-FAFEF		0.01	60,000,000.00	-	-	-	-	-
1135	DIF230102211127	FEDERALES (APORTACIONES, SUBSIDIOS Y CONVENIOS)	2023	33-Aportaciones Federales para Entidades Federativas y Municipios	I012-FAFEF		0.01	5,000,000.00	-	-	-	-	-
1136	DIF230102211132	FEDERALES (APORTACIONES, SUBSIDIOS Y CONVENIOS)	2023	33-Aportaciones Federales para Entidades Federativas y Municipios	I012-FAFEF		0.01	15,000,000.00	-	-	-	-	-
1137	DIF230102211134	FEDERALES (APORTACIONES, SUBSIDIOS Y CONVENIOS)	2023	33-Aportaciones Federales para Entidades Federativas y Municipios	I012-FAFEF		0.01	15,000,000.00	-	-	-	-	-
1138	DIF230102211137	FEDERALES (APORTACIONES, SUBSIDIOS Y CONVENIOS)	2023	33-Aportaciones Federales para Entidades Federativas y Municipios	I012-FAFEF		0.01	20,000,000.00	-	-	-	-	-
1139	DIF230102211139	FEDERALES (APORTACIONES, SUBSIDIOS Y CONVENIOS)	2023	33-Aportaciones Federales para Entidades Federativas y Municipios	I012-FAFEF		0.01	25,000,000.00	-	-	-	-	-
1140	DIF230102211140	FEDERALES (APORTACIONES, SUBSIDIOS Y CONVENIOS)	2023	33-Aportaciones Federales para Entidades Federativas y Municipios	I005-FORTAMUN		2,464,270.00	2,464,270.00	-	82,684.80	82,684.80	-	-
1141	DIF230102211176	FEDERALES (APORTACIONES, SUBSIDIOS Y CONVENIOS)	2023	33-Aportaciones Federales para Entidades Federativas y Municipios	I005-FORTAMUN		1,812,855.00	1,812,855.00	-	-	-	-	-
1142	DIF230102212180	FEDERALES (APORTACIONES, SUBSIDIOS Y CONVENIOS)	2023	33-Aportaciones Federales para Entidades Federativas y Municipios	I005-FORTAMUN		4,500,000.00	4,500,000.00	-	-	-	-	-
1143	DIF230102212183	FEDERALES (APORTACIONES, SUBSIDIOS Y CONVENIOS)	2023	33-Aportaciones Federales para Entidades Federativas y Municipios	I005-FORTAMUN		607,316,796.00	607,316,796.00	134,086,364.00	134,086,364.00	65,187,708.34	65,187,708.34	65,187,708.34

No.	FOLIO	TIPO DE RECURSO	CICLO DEL RECURSO	RAMO	PROGRAMA PRESUPUESTARIO	PROGRAMA ESTATAL O MUNICIPAL	APROBADO	MODIFICADO	RECAUDADO	COMPROMETIDO	DEVENGADO	EJERCIDO	PAGADO
1144	DIF230102212187	FEDERALES (APORTACIONES, SUBSIDIOS Y CONVENIOS)	2023	33-Aportaciones Federales para Entidades Federativas y Municipios	I005-FORTAMUN		49,429,432.00	49,429,432.00	19,771,772.00	16,781,180.00	14,454,836.00	14,454,836.00	14,454,836.00
1145	DIF230102212193	FEDERALES (APORTACIONES, SUBSIDIOS Y CONVENIOS)	2022	48-Cultura	K009-Proyectos de infraestructura social del sector cultura		25,096,748.80	25,096,748.80	25,096,748.80	25,096,748.76	25,096,748.76	25,096,748.76	25,096,748.76
1146	DIF230102212201	FEDERALES (APORTACIONES, SUBSIDIOS Y CONVENIOS)	2022	48-Cultura	K009-Proyectos de infraestructura social del sector cultura		85,253,181.52	85,253,181.52	85,253,181.52	85,253,181.51	85,253,181.51	85,253,181.51	85,253,181.51
1147	DIF230102211232	FEDERALES (APORTACIONES, SUBSIDIOS Y CONVENIOS)	2023	33-Aportaciones Federales para Entidades Federativas y Municipios	I012-FAFEF		0.01	5,000,000.00	-	-	-	-	-
1148	DIF230102211237	FEDERALES (APORTACIONES, SUBSIDIOS Y CONVENIOS)	2023	33-Aportaciones Federales para Entidades Federativas y Municipios	I012-FAFEF		0.01	226,236,274.00	223,978,086.49	-	-	-	-
1149	DIF230102211255	FEDERALES (APORTACIONES, SUBSIDIOS Y CONVENIOS)	2023	33-Aportaciones Federales para Entidades Federativas y Municipios	I012-FAFEF		0.01	15,000,000.00	-	-	-	-	-
1150	DIF230102211260	FEDERALES (APORTACIONES, SUBSIDIOS Y CONVENIOS)	2023	33-Aportaciones Federales para Entidades Federativas y Municipios	I012-FAFEF		0.01	4,000,000.00	-	-	-	-	-
1151	DIF230102211263	FEDERALES (APORTACIONES, SUBSIDIOS Y CONVENIOS)	2023	33-Aportaciones Federales para Entidades Federativas y Municipios	I012-FAFEF		0.01	10,000,000.00	-	-	-	-	-
1152	DIF230102211267	FEDERALES (APORTACIONES, SUBSIDIOS Y CONVENIOS)	2023	33-Aportaciones Federales para Entidades Federativas y Municipios	I012-FAFEF		0.01	10,000,000.00	-	-	-	-	-
1153	DIF230102211331	FEDERALES (APORTACIONES, SUBSIDIOS Y CONVENIOS)	2023	33-Aportaciones Federales para Entidades Federativas y Municipios	I005-FORTAMUN		20,000,000.00	20,000,000.00	-	-	-	-	-
1154	DIF230102211334	FEDERALES (APORTACIONES, SUBSIDIOS Y CONVENIOS)	2023	33-Aportaciones Federales para Entidades Federativas y Municipios	I012-FAFEF		0.01	5,000,000.00	2,364,798.81	4,138,275.00	2,364,798.81	2,364,798.81	2,364,798.81
1155	DIF230102211344	FEDERALES (APORTACIONES, SUBSIDIOS Y CONVENIOS)	2023	33-Aportaciones Federales para Entidades Federativas y Municipios	I012-FAFEF		0.01	2,396,583.00	1,144,849.30	2,065,476.57	1,144,849.30	1,144,849.30	1,144,849.30
1156	DIF230102212317	FEDERALES (APORTACIONES, SUBSIDIOS Y CONVENIOS)	2023	33-Aportaciones Federales para Entidades Federativas y Municipios	I012-FAFEF		355,000,000.00	355,000,000.00	88,750,000.00	243,352,087.23	100,496,442.45	100,496,442.45	100,496,442.45

No.	FOLIO	TIPO DE RECURSO	CICLO DEL RECURSO	RAMO	PROGRAMA PRESUPUESTARIO	PROGRAMA ESTATAL O MUNICIPAL	APROBADO	MODIFICADO	RECAUDADO	COMPROMETIDO	DEVENGADO	EJERCIDO	PAGADO
1157	DIF230102211378	FEDERALES (APORTACIONES, SUBSIDIOS Y CONVENIOS)	2023	33-Aportaciones Federales para Entidades Federativas y Municipios	I012-FAFEF		0.01	15,450,000.00	-	11,971,780.59	-	-	-
1158	DIF230102211379	FEDERALES (APORTACIONES, SUBSIDIOS Y CONVENIOS)	2023	33-Aportaciones Federales para Entidades Federativas y Municipios	I012-FAFEF		0.01	14,200,000.00	5,722,094.70	11,710,908.18	3,740,693.63	3,740,693.63	3,740,693.63
1159	DIF230102211382	FEDERALES (APORTACIONES, SUBSIDIOS Y CONVENIOS)	2023	33-Aportaciones Federales para Entidades Federativas y Municipios	I012-FAFEF		0.01	8,111,098.00	3,596,624.12	7,549,074.73	3,596,624.12	3,596,624.12	3,596,624.12
1160	DIF230102212332	FEDERALES (APORTACIONES, SUBSIDIOS Y CONVENIOS)	2023	33-Aportaciones Federales para Entidades Federativas y Municipios	I012-FAFEF		85,000,000.00	50,000,000.00	12,500,000.00	2,249,587.78	-	-	-
1161	DIF230102212497	FEDERALES (APORTACIONES, SUBSIDIOS Y CONVENIOS)	2023	33-Aportaciones Federales para Entidades Federativas y Municipios	I012-FAFEF		60,000,000.00	60,000,000.00	15,000,000.00	-	-	-	-
1162	DIF230102212520	FEDERALES (APORTACIONES, SUBSIDIOS Y CONVENIOS)	2023	33-Aportaciones Federales para Entidades Federativas y Municipios	I005-FORTAMUN		235,326.96	235,326.96	235,326.96	235,326.96	-	-	-
1163	DIF230102212529	FEDERALES (APORTACIONES, SUBSIDIOS Y CONVENIOS)	2023	33-Aportaciones Federales para Entidades Federativas y Municipios	I012-FAFEF		2,000,000.00	2,000,000.00	500,000.00	1,998,255.25	-	-	-
1164	DIF230102212597	FEDERALES (APORTACIONES, SUBSIDIOS Y CONVENIOS)	2023	33-Aportaciones Federales para Entidades Federativas y Municipios	I012-FAFEF		75,000,000.00	75,000,000.00	18,750,000.00	49,995,000.00	-	-	-
1165	DIF230102212624	FEDERALES (APORTACIONES, SUBSIDIOS Y CONVENIOS)	2023	33-Aportaciones Federales para Entidades Federativas y Municipios	I005-FORTAMUN		200,000.00	200,000.00	-	-	-	-	-
1166	DIF230102212640	FEDERALES (APORTACIONES, SUBSIDIOS Y CONVENIOS)	2023	33-Aportaciones Federales para Entidades Federativas y Municipios	I012-FAFEF		809,562,367.00	809,562,367.00	202,390,591.75	672,791,372.14	136,770,994.86	136,770,994.86	136,770,994.86
1167	DIF230102212677	FEDERALES (APORTACIONES, SUBSIDIOS Y CONVENIOS)	2023	48-Cultura	K009-Proyectos de infraestructura social del sector cultura		1,380,000,000.00	1,673,250,000.00	1,673,250,000.00	-	-	-	-
1168	DIF230102212774	FEDERALES (APORTACIONES, SUBSIDIOS Y CONVENIOS)	2023	33-Aportaciones Federales para Entidades Federativas y Municipios	I005-FORTAMUN		253,511,072.24	253,511,072.02	2,500,000.00	2,500,000.00	2,500,000.00	-	-
1169	DIF230102212147	FEDERALES (APORTACIONES, SUBSIDIOS Y CONVENIOS)	2023	33-Aportaciones Federales para Entidades Federativas y Municipios	I005-FORTAMUN		111,243,487.00	111,243,487.00	35,200,000.00	23,642,810.37	23,642,810.37	23,642,810.37	23,642,810.37

No.	FOLIO	TIPO DE RECURSO	CICLO DEL RECURSO	RAMO	PROGRAMA PRESUPUESTARIO	PROGRAMA ESTATAL O MUNICIPAL	APROBADO	MODIFICADO	RECAUDADO	COMPROMETIDO	DEVENGADO	EJERCIDO	PAGADO
1170	DIF230102212148	FEDERALES (APORTACIONES, SUBSIDIOS Y CONVENIOS)	2023	33-Aportaciones Federales para Entidades Federativas y Municipios	I005-FORTAMUN		1,777,103.00	1,777,103.00	-	-	-	-	-
1171	DIF230102212192	FEDERALES (APORTACIONES, SUBSIDIOS Y CONVENIOS)	2023	33-Aportaciones Federales para Entidades Federativas y Municipios	I005-FORTAMUN		17,000,000.00	17,000,000.00	-	-	-	-	-
1172	DIF230102212198	FEDERALES (APORTACIONES, SUBSIDIOS Y CONVENIOS)	2022	48-Cultura	K009-Proyectos de infraestructura social del sector cultura		127,007,428.89	127,007,428.89	127,007,428.89	39,626,693.34	39,626,693.34	39,626,693.34	39,626,693.34
1173	DIF230102212199	FEDERALES (APORTACIONES, SUBSIDIOS Y CONVENIOS)	2022	48-Cultura	K009-Proyectos de infraestructura social del sector cultura		17,153,014.21	17,153,014.21	17,153,014.21	17,153,014.20	17,153,014.20	17,153,014.20	17,153,014.20
1174	DIF230102211105	FEDERALES (APORTACIONES, SUBSIDIOS Y CONVENIOS)	2023	33-Aportaciones Federales para Entidades Federativas y Municipios	I012-FAFEF		0.01	59,000,000.00	-	-	-	-	-
1175	DIF230102211112	FEDERALES (APORTACIONES, SUBSIDIOS Y CONVENIOS)	2023	33-Aportaciones Federales para Entidades Federativas y Municipios	I012-FAFEF		0.01	61,000,000.00	-	-	-	-	-
1176	DIF230102211118	FEDERALES (APORTACIONES, SUBSIDIOS Y CONVENIOS)	2023	33-Aportaciones Federales para Entidades Federativas y Municipios	I012-FAFEF		0.01	30,000,000.00	-	-	-	-	-
1177	DIF230102211152	FEDERALES (APORTACIONES, SUBSIDIOS Y CONVENIOS)	2023	33-Aportaciones Federales para Entidades Federativas y Municipios	I012-FAFEF		0.01	25,000,000.00	-	-	-	-	-
1178	DIF230102211171	FEDERALES (APORTACIONES, SUBSIDIOS Y CONVENIOS)	2023	33-Aportaciones Federales para Entidades Federativas y Municipios	I012-FAFEF		0.01	75,000,000.00	-	-	-	-	-
1179	DIF230102211174	FEDERALES (APORTACIONES, SUBSIDIOS Y CONVENIOS)	2023	33-Aportaciones Federales para Entidades Federativas y Municipios	I012-FAFEF		0.01	6,000,000.00	-	-	-	-	-
1180	DIF230102211189	FEDERALES (APORTACIONES, SUBSIDIOS Y CONVENIOS)	2023	33-Aportaciones Federales para Entidades Federativas y Municipios	I012-FAFEF		0.01	20,000,000.00	-	-	-	-	-
1181	DIF230102211201	FEDERALES (APORTACIONES, SUBSIDIOS Y CONVENIOS)	2023	33-Aportaciones Federales para Entidades Federativas y Municipios	I012-FAFEF		0.01	20,000,000.00	-	-	-	-	-
1182	DIF230102211203	FEDERALES (APORTACIONES, SUBSIDIOS Y CONVENIOS)	2023	33-Aportaciones Federales para Entidades Federativas y Municipios	I005-FORTAMUN		8,435,957.00	8,435,957.00	-	34,104.00	34,104.00	-	-

No.	FOLIO	TIPO DE RECURSO	CICLO DEL RECURSO	RAMO	PROGRAMA PRESUPUESTARIO	PROGRAMA ESTATAL O MUNICIPAL	APROBADO	MODIFICADO	RECAUDADO	COMPROMETIDO	DEVENGADO	EJERCIDO	PAGADO
1183	DIF230102211227	FEDERALES (APORTACIONES, SUBSIDIOS Y CONVENIOS)	2023	33-Aportaciones Federales para Entidades Federativas y Municipios	I012-FAFEF		0.01	30,000,000.00	-	-	-	-	-
1184	DIF230102210220	FEDERALES (APORTACIONES, SUBSIDIOS Y CONVENIOS)	2023	33-Aportaciones Federales para Entidades Federativas y Municipios	I005-FORTAMUN		331,731,810.00	295,052,796.74	823,692.80	-	-	-	-
1185	DIF230102211273	FEDERALES (APORTACIONES, SUBSIDIOS Y CONVENIOS)	2023	33-Aportaciones Federales para Entidades Federativas y Municipios	I012-FAFEF		0.01	5,000,000.00	-	-	-	-	-
1186	DIF230102211330	FEDERALES (APORTACIONES, SUBSIDIOS Y CONVENIOS)	2023	33-Aportaciones Federales para Entidades Federativas y Municipios	I012-FAFEF		0.01	-	-	-	-	-	-
1187	DIF230102211332	FEDERALES (APORTACIONES, SUBSIDIOS Y CONVENIOS)	2023	33-Aportaciones Federales para Entidades Federativas y Municipios	I012-FAFEF		0.01	8,000,000.00	-	6,785,592.14	-	-	-
1188	DIF230102211338	FEDERALES (APORTACIONES, SUBSIDIOS Y CONVENIOS)	2023	33-Aportaciones Federales para Entidades Federativas y Municipios	I012-FAFEF		0.01	7,318,532.00	4,009,516.48	5,743,861.31	4,009,516.48	4,009,516.48	4,009,516.48
1189	DIF230102211364	FEDERALES (APORTACIONES, SUBSIDIOS Y CONVENIOS)	2023	33-Aportaciones Federales para Entidades Federativas y Municipios	I012-FAFEF		0.01	7,400,000.00	3,048,678.25	6,457,915.91	3,048,678.25	3,048,678.25	3,048,678.25
1190	DIF230102211372	FEDERALES (APORTACIONES, SUBSIDIOS Y CONVENIOS)	2023	33-Aportaciones Federales para Entidades Federativas y Municipios	I012-FAFEF		0.01	28,000,000.00	2,275,489.99	25,250,640.99	2,275,489.99	2,275,489.99	2,275,489.99
1191	DIF230102211542	FEDERALES (APORTACIONES, SUBSIDIOS Y CONVENIOS)	2023	33-Aportaciones Federales para Entidades Federativas y Municipios	I011-FASP		100,000,000.00	100,000,000.00	30,000,000.00	-	-	-	-
1192	DIF230102211598	FEDERALES (APORTACIONES, SUBSIDIOS Y CONVENIOS)	2023	33-Aportaciones Federales para Entidades Federativas y Municipios	I005-FORTAMUN		47,269,247.00	47,269,247.00	11,826,014.97	41,386,589.38	41,386,589.38	226,285.38	226,285.38
1193	DIF230102212510	FEDERALES (APORTACIONES, SUBSIDIOS Y CONVENIOS)	2023	33-Aportaciones Federales para Entidades Federativas y Municipios	I012-FAFEF		10,000,000.00	10,000,000.00	2,500,000.00	-	-	-	-
1194	DIF230102212515	FEDERALES (APORTACIONES, SUBSIDIOS Y CONVENIOS)	2023	33-Aportaciones Federales para Entidades Federativas y Municipios	I012-FAFEF		750,000.00	750,000.00	187,500.00	-	-	-	-
1195	DIF230102212536	FEDERALES (APORTACIONES, SUBSIDIOS Y CONVENIOS)	2023	33-Aportaciones Federales para Entidades Federativas y Municipios	I012-FAFEF		4,000,000.00	4,000,000.00	1,000,000.00	-	-	-	-

No.	FOLIO	TIPO DE RECURSO	CICLO DEL RECURSO	RAMO	PROGRAMA PRESUPUESTARIO	PROGRAMA ESTATAL O MUNICIPAL	APROBADO	MODIFICADO	RECAUDADO	COMPROMETIDO	DEVENGADO	EJERCIDO	PAGADO
1196	DIF230102212543	FEDERALES (APORTACIONES, SUBSIDIOS Y CONVENIOS)	2023	33-Aportaciones Federales para Entidades Federativas y Municipios	I012-FAFEF		9,475,510.00	9,475,510.00	2,368,877.50	-	-	-	-
1197	DIF230102212563	FEDERALES (APORTACIONES, SUBSIDIOS Y CONVENIOS)	2023	33-Aportaciones Federales para Entidades Federativas y Municipios	I012-FAFEF		550,000.00	550,000.00	137,500.00	-	-	-	-
1198	DIF230102211619	FEDERALES (APORTACIONES, SUBSIDIOS Y CONVENIOS)	2023	33-Aportaciones Federales para Entidades Federativas y Municipios	I005-FORTAMUN		348,849,924.00	348,849,924.00	87,209,578.41	271,804,199.81	271,804,199.81	55,595,853.88	55,595,853.88
1199	DIF230102211647	FEDERALES (APORTACIONES, SUBSIDIOS Y CONVENIOS)	2023	33-Aportaciones Federales para Entidades Federativas y Municipios	I005-FORTAMUN		751,136.00	751,136.00	194,187.44	-	-	-	-
1200	DIF230102212609	FEDERALES (APORTACIONES, SUBSIDIOS Y CONVENIOS)	2023	33-Aportaciones Federales para Entidades Federativas y Municipios	I012-FAFEF		152,500,000.00	59,138,091.67	14,784,522.92	-	-	-	-
1201	DIF230102212614	FEDERALES (APORTACIONES, SUBSIDIOS Y CONVENIOS)	2023	33-Aportaciones Federales para Entidades Federativas y Municipios	I012-FAFEF		93,361,908.33	93,361,908.33	23,340,477.08	65,353,335.83	28,008,572.50	28,008,572.50	28,008,572.50
1202	DIF230102212616	FEDERALES (APORTACIONES, SUBSIDIOS Y CONVENIOS)	2023	33-Aportaciones Federales para Entidades Federativas y Municipios	I005-FORTAMUN		125,336,457.00	125,336,457.00	19,800,279.16	28,010,862.00	28,010,862.00	19,800,279.16	19,800,279.16
1203	DIF230102212621	FEDERALES (APORTACIONES, SUBSIDIOS Y CONVENIOS)	2023	33-Aportaciones Federales para Entidades Federativas y Municipios	I005-FORTAMUN		17,124,000.00	17,124,000.00	1,707,522.55	7,057,691.10	7,057,691.10	1,707,522.55	1,707,522.55
1204	DIF230102212650	FEDERALES (APORTACIONES, SUBSIDIOS Y CONVENIOS)	2023	48-Cultura	K009-Proyectos de infraestructura social del sector cultura		9,500,000.00	302,750,000.00	302,750,000.00	-	-	-	-
1205	DIF210301966441	FEDERALES (APORTACIONES, SUBSIDIOS Y CONVENIOS)	2021	33-Aportaciones Federales para Entidades Federativas y Municipios	I004-FAIS Municipal y de las Demarcaciones Territoriales del Distrito Federal		405,677.82	325.79	325.79	325.79	325.79	325.79	325.79
1206	DIF210301966442	FEDERALES (APORTACIONES, SUBSIDIOS Y CONVENIOS)	2021	33-Aportaciones Federales para Entidades Federativas y Municipios	I004-FAIS Municipal y de las Demarcaciones Territoriales del Distrito Federal		2,215,461.26	1,791.42	1,791.42	1,791.42	1,791.42	1,791.42	1,791.42
1207	DIF210301966439	FEDERALES (APORTACIONES, SUBSIDIOS Y CONVENIOS)	2021	33-Aportaciones Federales para Entidades Federativas y Municipios	I004-FAIS Municipal y de las Demarcaciones Territoriales del Distrito Federal		2,268,664.26	3,286.36	3,286.36	3,286.36	3,286.36	3,286.36	3,286.36
1208	DIF210301966437	FEDERALES (APORTACIONES, SUBSIDIOS Y CONVENIOS)	2021	33-Aportaciones Federales para Entidades Federativas y Municipios	I004-FAIS Municipal y de las Demarcaciones Territoriales del Distrito Federal		1,694,793.98	1,887.55	1,887.55	1,887.55	1,887.55	1,887.55	1,887.55

No.	FOLIO	TIPO DE RECURSO	CICLO DEL RECURSO	RAMO	PROGRAMA PRESUPUESTARIO	PROGRAMA ESTATAL O MUNICIPAL	APROBADO	MODIFICADO	RECAUDADO	COMPROMETIDO	DEVENGADO	EJERCIDO	PAGADO
1209	DIF210302006297	FEDERALES (APORTACIONES, SUBSIDIOS Y CONVENIOS)	2018	33-Aportaciones Federales para Entidades Federativas y Municipios	I007-FAM Infraestructura Educativa Básica		74,635.62	72,383.68	72,383.68	72,383.68	72,383.68	72,383.68	72,383.68
1210	DIF210301984979	FEDERALES (APORTACIONES, SUBSIDIOS Y CONVENIOS)	2021	33-Aportaciones Federales para Entidades Federativas y Municipios	I004-FAIS Municipal y de las Demarcaciones Territoriales del Distrito Federal		813,717.35	813,715.35	813,715.35	813,715.35	813,715.35	813,715.35	813,715.35
1211	DIF220402147586	FEDERALES (APORTACIONES, SUBSIDIOS Y CONVENIOS)	2022	33-Aportaciones Federales para Entidades Federativas y Municipios	I003-FAIS Entidades		1,164,936.96	1,164,936.96	1,164,936.96	1,164,936.96	1,164,936.96	1,164,936.96	1,164,936.96
1212	DIF220402147579	FEDERALES (APORTACIONES, SUBSIDIOS Y CONVENIOS)	2022	33-Aportaciones Federales para Entidades Federativas y Municipios	I003-FAIS Entidades		1,175,947.30	1,175,947.30	1,175,947.30	1,175,947.30	1,175,947.30	1,175,947.30	1,175,947.30
1213	DIF220102064289	FEDERALES (APORTACIONES, SUBSIDIOS Y CONVENIOS)	2022	33-Aportaciones Federales para Entidades Federativas y Municipios	I012-FAFEF		80,000,000.00	101,896,988.02	101,896,988.02	101,896,988.02	101,896,988.02	101,896,988.02	101,896,988.02
1214	DIF220102064284	FEDERALES (APORTACIONES, SUBSIDIOS Y CONVENIOS)	2022	33-Aportaciones Federales para Entidades Federativas y Municipios	I012-FAFEF		60,000,000.00	63,913,083.11	63,913,083.11	63,913,083.11	63,913,083.11	63,913,083.11	63,913,083.11
1215	DIF220302137692	FEDERALES (APORTACIONES, SUBSIDIOS Y CONVENIOS)	2022	33-Aportaciones Federales para Entidades Federativas y Municipios	I012-FAFEF		7,000,000.00	4,609,433.94	4,609,433.94	4,609,433.94	4,609,433.94	4,609,433.94	4,609,433.94
1216	DIF220402147578	FEDERALES (APORTACIONES, SUBSIDIOS Y CONVENIOS)	2022	33-Aportaciones Federales para Entidades Federativas y Municipios	I003-FAIS Entidades		1,630,528.08	1,630,528.08	1,630,528.08	1,630,528.08	1,630,528.08	1,630,528.08	1,630,528.08
1217	DIF220402147589	FEDERALES (APORTACIONES, SUBSIDIOS Y CONVENIOS)	2022	33-Aportaciones Federales para Entidades Federativas y Municipios	I003-FAIS Entidades		253,515.87	253,515.87	253,515.87	253,515.87	253,515.87	253,515.87	253,515.87
1218	DIF220202088678	FEDERALES (APORTACIONES, SUBSIDIOS Y CONVENIOS)	2022	48-Cultura	K009-Proyectos de infraestructura social del sector cultura		700,700.70	351,845.27	351,845.27	351,845.27	351,845.27	351,845.27	351,845.27
1219	DIF220402205824	FEDERALES (APORTACIONES, SUBSIDIOS Y CONVENIOS)	2022	48-Cultura	S281-Programa Nacional de Reconstrucción		225,000.00	225,000.00	225,000.00	225,000.00	225,000.00	225,000.00	225,000.00
1220	DIF220402147592	FEDERALES (APORTACIONES, SUBSIDIOS Y CONVENIOS)	2022	33-Aportaciones Federales para Entidades Federativas y Municipios	I003-FAIS Entidades		1,501,692.62	1,501,692.62	1,501,692.62	1,501,692.62	1,501,692.62	1,501,692.62	1,501,692.62
1221	DIF220102065857	FEDERALES (APORTACIONES, SUBSIDIOS Y CONVENIOS)	2022	33-Aportaciones Federales para Entidades Federativas y Municipios	I011-FASP		5,103,000.00	6,117,911.98	6,117,911.98	6,117,911.98	6,117,911.98	6,117,911.98	6,117,911.98

No.	FOLIO	TIPO DE RECURSO	CICLO DEL RECURSO	RAMO	PROGRAMA PRESUPUESTARIO	PROGRAMA ESTATAL O MUNICIPAL	APROBADO	MODIFICADO	RECAUDADO	COMPROMETIDO	DEVENGADO	EJERCIDO	PAGADO
1222	DIF220402205812	FEDERALES (APORTACIONES, SUBSIDIOS Y CONVENIOS)	2022	48-Cultura	S281-Programa Nacional de Reconstrucción		5,000,000.00	2,163,730.79	2,163,730.79	2,163,730.79	2,163,730.79	2,163,730.79	2,163,730.79
1223	DIF220302137687	FEDERALES (APORTACIONES, SUBSIDIOS Y CONVENIOS)	2022	33-Aportaciones Federales para Entidades Federativas y Municipios	I012-FAFEF		13,500,000.00	10,003,345.28	10,003,345.28	10,003,345.28	10,003,345.28	10,003,345.28	10,003,345.28
1224	DIF220202087066	FEDERALES (APORTACIONES, SUBSIDIOS Y CONVENIOS)	2022	33-Aportaciones Federales para Entidades Federativas y Municipios	I012-FAFEF		11,000,000.00	11,245,792.69	11,245,792.69	11,245,792.69	11,245,792.69	11,245,792.69	11,245,792.69
1225	DIF220402147574	FEDERALES (APORTACIONES, SUBSIDIOS Y CONVENIOS)	2022	33-Aportaciones Federales para Entidades Federativas y Municipios	I003-FAIS Entidades		1,408,382.70	1,408,382.70	1,408,382.70	1,408,382.70	1,408,382.70	1,408,382.70	1,408,382.70
1226	DIF220402203215	FEDERALES (APORTACIONES, SUBSIDIOS Y CONVENIOS)	2022	33-Aportaciones Federales para Entidades Federativas y Municipios	I012-FAFEF		175,640.95	122,424.72	122,424.72	122,424.72	122,424.72	122,424.72	122,424.72
1227	DIF220402205854	FEDERALES (APORTACIONES, SUBSIDIOS Y CONVENIOS)	2022	48-Cultura	S281-Programa Nacional de Reconstrucción		400,000.00	400,000.00	400,000.00	400,000.00	400,000.00	400,000.00	400,000.00
1228	DIF220402205849	FEDERALES (APORTACIONES, SUBSIDIOS Y CONVENIOS)	2022	48-Cultura	S281-Programa Nacional de Reconstrucción		2,000,000.00	2,000,000.00	2,000,000.00	2,000,000.00	2,000,000.00	2,000,000.00	2,000,000.00
1229	DIF220402205843	FEDERALES (APORTACIONES, SUBSIDIOS Y CONVENIOS)	2022	48-Cultura	S281-Programa Nacional de Reconstrucción		2,016,670.50	2,016,670.50	2,016,670.50	2,016,670.50	2,016,670.50	2,016,670.50	2,016,670.50
1230	DIF220402198459	FEDERALES (APORTACIONES, SUBSIDIOS Y CONVENIOS)	2022	33-Aportaciones Federales para Entidades Federativas y Municipios	I011-FASP		1,630,636.85	997,289.25	997,289.25	997,289.25	997,289.25	997,289.25	997,289.25
1231	DIF220402205815	FEDERALES (APORTACIONES, SUBSIDIOS Y CONVENIOS)	2022	48-Cultura	S281-Programa Nacional de Reconstrucción		4,000,000.00	1,424,483.78	1,424,483.78	1,424,483.78	1,424,483.78	1,424,483.78	1,424,483.78
1232	DIF220402205802	FEDERALES (APORTACIONES, SUBSIDIOS Y CONVENIOS)	2022	48-Cultura	S281-Programa Nacional de Reconstrucción		2,500,000.00	811,486.38	811,486.38	811,486.38	811,486.38	811,486.38	811,486.38
1233	DIF220302138727	FEDERALES (APORTACIONES, SUBSIDIOS Y CONVENIOS)	2022	33-Aportaciones Federales para Entidades Federativas y Municipios	I012-FAFEF		7,000,000.00	7,000,000.00	7,000,000.00	7,000,000.00	7,000,000.00	7,000,000.00	7,000,000.00
1234	DIF220302137733	FEDERALES (APORTACIONES, SUBSIDIOS Y CONVENIOS)	2022	33-Aportaciones Federales para Entidades Federativas y Municipios	I012-FAFEF		35,370,000.00	34,781,099.97	34,781,099.97	34,781,099.97	34,781,099.97	34,781,099.97	34,781,099.97
1235	DIF220302137703	FEDERALES (APORTACIONES, SUBSIDIOS Y CONVENIOS)	2022	33-Aportaciones Federales para Entidades Federativas y Municipios	I012-FAFEF		7,000,000.00	4,372,521.89	4,372,521.89	4,372,521.89	4,372,521.89	4,372,521.89	4,372,521.89

No.	FOLIO	TIPO DE RECURSO	CICLO DEL RECURSO	RAMO	PROGRAMA PRESUPUESTARIO	PROGRAMA ESTATAL O MUNICIPAL	APROBADO	MODIFICADO	RECAUDADO	COMPROMETIDO	DEVENGADO	EJERCIDO	PAGADO
1236	DIF220302137623	FEDERALES (APORTACIONES, SUBSIDIOS Y CONVENIOS)	2022	33-Aportaciones Federales para Entidades Federativas y Municipios	I011-FASP		14,116,221.96	13,262,112.47	13,262,112.47	13,262,112.47	13,262,112.47	13,262,112.47	13,262,112.47
1237	DIF220302136508	FEDERALES (APORTACIONES, SUBSIDIOS Y CONVENIOS)	2022	33-Aportaciones Federales para Entidades Federativas y Municipios	I012-FAFEF		2,400,000.00	2,399,999.97	2,399,999.97	2,399,999.97	2,399,999.97	2,399,999.97	2,399,999.97
1238	DIF220302136469	FEDERALES (APORTACIONES, SUBSIDIOS Y CONVENIOS)	2022	33-Aportaciones Federales para Entidades Federativas y Municipios	I012-FAFEF		1,182,000.00	870,137.84	870,137.84	870,137.84	870,137.84	870,137.84	870,137.84
1239	DIF220302138303	FEDERALES (APORTACIONES, SUBSIDIOS Y CONVENIOS)	2022	4-Gobernación	E015-Promover la atención y prevención de la violencia contra las mujeres		14,000,000.00	13,988,180.36	13,988,180.36	13,988,180.36	13,988,180.36	13,988,180.36	13,988,180.36
1240	DIF220302137691	FEDERALES (APORTACIONES, SUBSIDIOS Y CONVENIOS)	2022	33-Aportaciones Federales para Entidades Federativas y Municipios	I012-FAFEF		13,000,000.00	7,395,519.73	7,395,519.73	7,395,519.73	7,395,519.73	7,395,519.73	7,395,519.73
1241	DIF220302136454	FEDERALES (APORTACIONES, SUBSIDIOS Y CONVENIOS)	2022	14-Trabajo y Previsión Social	U100-Subsidios a las Entidades Federativas para la implementación de la Reforma al Sistema de Justicia Laboral		35,247,445.25	15,644,561.36	15,644,561.36	15,644,561.36	15,644,561.36	15,644,561.36	15,644,561.36
1242	DIF220402147577	FEDERALES (APORTACIONES, SUBSIDIOS Y CONVENIOS)	2022	33-Aportaciones Federales para Entidades Federativas y Municipios	I003-FAIS Entidades		2,415,117.79	2,299,229.57	2,299,229.57	2,299,229.57	2,299,229.57	2,299,229.57	2,299,229.57
1243	DIF220402147576	FEDERALES (APORTACIONES, SUBSIDIOS Y CONVENIOS)	2022	33-Aportaciones Federales para Entidades Federativas y Municipios	I003-FAIS Entidades		635,620.78	635,620.78	635,620.78	635,620.78	635,620.78	635,620.78	635,620.78
1244	DIF220402147575	FEDERALES (APORTACIONES, SUBSIDIOS Y CONVENIOS)	2022	33-Aportaciones Federales para Entidades Federativas y Municipios	I003-FAIS Entidades		1,524,940.35	1,524,940.35	1,524,940.35	1,524,940.35	1,524,940.35	1,524,940.35	1,524,940.35
1245	DIF220402147573	FEDERALES (APORTACIONES, SUBSIDIOS Y CONVENIOS)	2022	33-Aportaciones Federales para Entidades Federativas y Municipios	I003-FAIS Entidades		1,001,742.88	1,001,742.88	1,001,742.88	1,001,742.88	1,001,742.88	1,001,742.88	1,001,742.88
1246	DIF220402147572	FEDERALES (APORTACIONES, SUBSIDIOS Y CONVENIOS)	2022	33-Aportaciones Federales para Entidades Federativas y Municipios	I003-FAIS Entidades		808,507.60	808,507.60	808,507.60	808,507.60	808,507.60	808,507.60	808,507.60
1247	DIF220402147571	FEDERALES (APORTACIONES, SUBSIDIOS Y CONVENIOS)	2022	33-Aportaciones Federales para Entidades Federativas y Municipios	I003-FAIS Entidades		1,027,780.00	1,027,780.00	1,027,780.00	1,027,780.00	1,027,780.00	1,027,780.00	1,027,780.00

No.	FOLIO	TIPO DE RECURSO	CICLO DEL RECURSO	RAMO	PROGRAMA PRESUPUESTARIO	PROGRAMA ESTATAL O MUNICIPAL	APROBADO	MODIFICADO	RECAUDADO	COMPROMETIDO	DEVENGADO	EJERCIDO	PAGADO
1248	DIF220402144760	FEDERALES (APORTACIONES, SUBSIDIOS Y CONVENIOS)	2022	33-Aportaciones Federales para Entidades Federativas y Municipios	I003-FAIS Entidades		4,160,000.00	4,151,264.36	4,151,264.36	4,151,264.36	4,151,264.36	4,151,264.36	4,151,264.36
1249	DIF220402147591	FEDERALES (APORTACIONES, SUBSIDIOS Y CONVENIOS)	2022	33-Aportaciones Federales para Entidades Federativas y Municipios	I003-FAIS Entidades		1,581,504.85	1,581,504.85	1,581,504.85	1,581,504.85	1,581,504.85	1,581,504.85	1,581,504.85
1250	DIF220402147590	FEDERALES (APORTACIONES, SUBSIDIOS Y CONVENIOS)	2022	33-Aportaciones Federales para Entidades Federativas y Municipios	I003-FAIS Entidades		1,402,819.52	1,402,819.52	1,402,819.52	1,402,819.52	1,402,819.52	1,402,819.52	1,402,819.52
1251	DIF220402147588	FEDERALES (APORTACIONES, SUBSIDIOS Y CONVENIOS)	2022	33-Aportaciones Federales para Entidades Federativas y Municipios	I003-FAIS Entidades		2,842,298.51	2,842,298.51	2,842,298.51	2,842,298.51	2,842,298.51	2,842,298.51	2,842,298.51
1252	DIF220402147587	FEDERALES (APORTACIONES, SUBSIDIOS Y CONVENIOS)	2022	33-Aportaciones Federales para Entidades Federativas y Municipios	I003-FAIS Entidades		1,596,349.40	1,596,349.40	1,596,349.40	1,596,349.40	1,596,349.40	1,596,349.40	1,596,349.40
1253	DIF220402147585	FEDERALES (APORTACIONES, SUBSIDIOS Y CONVENIOS)	2022	33-Aportaciones Federales para Entidades Federativas y Municipios	I003-FAIS Entidades		412,637.20	412,637.20	412,637.20	412,637.20	412,637.20	412,637.20	412,637.20
1254	DIF220402147584	FEDERALES (APORTACIONES, SUBSIDIOS Y CONVENIOS)	2022	33-Aportaciones Federales para Entidades Federativas y Municipios	I003-FAIS Entidades		1,118,660.39	1,118,660.39	1,118,660.39	1,118,660.39	1,118,660.39	1,118,660.39	1,118,660.39
1255	DIF220402147583	FEDERALES (APORTACIONES, SUBSIDIOS Y CONVENIOS)	2022	33-Aportaciones Federales para Entidades Federativas y Municipios	I003-FAIS Entidades		1,484,800.00	1,484,800.00	1,484,800.00	1,484,800.00	1,484,800.00	1,484,800.00	1,484,800.00
1256	DIF220402147582	FEDERALES (APORTACIONES, SUBSIDIOS Y CONVENIOS)	2022	33-Aportaciones Federales para Entidades Federativas y Municipios	I003-FAIS Entidades		2,530,142.34	2,530,142.34	2,530,142.34	2,530,142.34	2,530,142.34	2,530,142.34	2,530,142.34
1257	DIF220402147581	FEDERALES (APORTACIONES, SUBSIDIOS Y CONVENIOS)	2022	33-Aportaciones Federales para Entidades Federativas y Municipios	I003-FAIS Entidades		2,157,222.86	2,157,222.86	2,157,222.86	2,157,222.86	2,157,222.86	2,157,222.86	2,157,222.86
1258	DIF220402147580	FEDERALES (APORTACIONES, SUBSIDIOS Y CONVENIOS)	2022	33-Aportaciones Federales para Entidades Federativas y Municipios	I003-FAIS Entidades		2,324,851.99	2,324,851.99	2,324,851.99	2,324,851.99	2,324,851.99	2,324,851.99	2,324,851.99
1259	DIF220202087966	FEDERALES (APORTACIONES, SUBSIDIOS Y CONVENIOS)	2022	33-Aportaciones Federales para Entidades Federativas y Municipios	I012-FAFEF		1,419,840.00	1,365,575.01	1,365,575.01	1,365,575.01	1,365,575.01	1,365,575.01	1,365,575.01
1260	DIF220202087960	FEDERALES (APORTACIONES, SUBSIDIOS Y CONVENIOS)	2022	33-Aportaciones Federales para Entidades Federativas y Municipios	I012-FAFEF		3,064,680.00	2,941,947.63	2,941,947.63	2,941,947.63	2,941,947.63	2,941,947.63	2,941,947.63

No.	FOLIO	TIPO DE RECURSO	CICLO DEL RECURSO	RAMO	PROGRAMA PRESUPUESTARIO	PROGRAMA ESTATAL O MUNICIPAL	APROBADO	MODIFICADO	RECAUDADO	COMPROMETIDO	DEVENGADO	EJERCIDO	PAGADO
1261	DIF220202087907	FEDERALES (APORTACIONES, SUBSIDIOS Y CONVENIOS)	2022	33-Aportaciones Federales para Entidades Federativas y Municipios	I012-FAFEF		600,000.00	537,428.03	537,428.03	537,428.03	537,428.03	537,428.03	537,428.03
1262	DIF220202087906	FEDERALES (APORTACIONES, SUBSIDIOS Y CONVENIOS)	2022	33-Aportaciones Federales para Entidades Federativas y Municipios	I012-FAFEF		1,077,000.00	846,673.77	846,673.77	846,673.77	846,673.77	846,673.77	846,673.77
1263	DIF220202087890	FEDERALES (APORTACIONES, SUBSIDIOS Y CONVENIOS)	2022	33-Aportaciones Federales para Entidades Federativas y Municipios	I012-FAFEF		300,000.00	288,060.81	288,060.81	288,060.81	288,060.81	288,060.81	288,060.81
1264	DIF220202087079	FEDERALES (APORTACIONES, SUBSIDIOS Y CONVENIOS)	2022	33-Aportaciones Federales para Entidades Federativas y Municipios	I012-FAFEF		1,569,520.00	1,159,548.43	1,159,548.43	1,159,548.43	1,159,548.43	1,159,548.43	1,159,548.43
1265	DIF220202087051	FEDERALES (APORTACIONES, SUBSIDIOS Y CONVENIOS)	2022	33-Aportaciones Federales para Entidades Federativas y Municipios	I012-FAFEF		90,000,000.00	64,999,776.47	64,999,776.47	64,999,776.47	64,999,776.47	64,999,776.47	64,999,776.47
1266	DIF220202087926	FEDERALES (APORTACIONES, SUBSIDIOS Y CONVENIOS)	2022	33-Aportaciones Federales para Entidades Federativas y Municipios	I012-FAFEF		13,600,000.00	13,141,367.99	13,141,367.99	13,141,367.99	13,141,367.99	13,141,367.99	13,141,367.99
1267	DIF220202087915	FEDERALES (APORTACIONES, SUBSIDIOS Y CONVENIOS)	2022	33-Aportaciones Federales para Entidades Federativas y Municipios	I012-FAFEF		800,000.00	595,661.37	595,661.37	595,661.37	595,661.37	595,661.37	595,661.37
1268	DIF220202098414	FEDERALES (APORTACIONES, SUBSIDIOS Y CONVENIOS)	2021	33-Aportaciones Federales para Entidades Federativas y Municipios	I012-FAFEF		38,500,000.00	32,647,849.37	32,647,849.37	32,647,849.37	32,647,849.37	32,647,849.37	32,647,849.37
1269	DIF220202088676	FEDERALES (APORTACIONES, SUBSIDIOS Y CONVENIOS)	2022	48-Cultura	K009-Proyectos de infraestructura social del sector cultura		6,406,406.41	6,369,624.33	6,369,624.33	6,369,624.33	6,369,624.33	6,369,624.33	6,369,624.33
1270	DIF220102064306	FEDERALES (APORTACIONES, SUBSIDIOS Y CONVENIOS)	2022	33-Aportaciones Federales para Entidades Federativas y Municipios	I012-FAFEF		928,440,636.00	928,440,636.00	928,440,636.00	928,440,636.00	928,440,636.00	928,440,636.00	928,440,636.00
1271	DIF220102064304	FEDERALES (APORTACIONES, SUBSIDIOS Y CONVENIOS)	2022	33-Aportaciones Federales para Entidades Federativas y Municipios	I012-FAFEF		70,000,000.00	65,145,402.52	65,145,402.52	65,145,402.52	65,145,402.52	65,145,402.52	65,145,402.52
1272	DIF220102065854	FEDERALES (APORTACIONES, SUBSIDIOS Y CONVENIOS)	2022	33-Aportaciones Federales para Entidades Federativas y Municipios	I011-FASP		5,000,000.00	4,916,699.46	4,916,699.46	4,916,699.46	4,916,699.46	4,916,699.46	4,916,699.46
1273	DIF220102064279	FEDERALES (APORTACIONES, SUBSIDIOS Y CONVENIOS)	2022	33-Aportaciones Federales para Entidades Federativas y Municipios	I012-FAFEF		3,830,708.00	3,587,071.28	3,587,071.28	3,587,071.28	3,587,071.28	3,587,071.28	3,587,071.28

No.	FOLIO	TIPO DE RECURSO	CICLO DEL RECURSO	RAMO	PROGRAMA PRESUPUESTARIO	PROGRAMA ESTATAL O MUNICIPAL	APROBADO	MODIFICADO	RECAUDADO	COMPROMETIDO	DEVENGADO	EJERCIDO	PAGADO
1274	DIF220102064250	FEDERALES (APORTACIONES, SUBSIDIOS Y CONVENIOS)	2022	33-Aportaciones Federales para Entidades Federativas y Municipios	I012-FAFEF		80,000,000.00	94,073,884.35	94,073,884.35	94,073,884.35	94,073,884.35	94,073,884.35	94,073,884.35
1275	DIF220102065332	FEDERALES (APORTACIONES, SUBSIDIOS Y CONVENIOS)	2021	48-Cultura	K009-Proyectos de infraestructura social del sector cultura		147,893,346.43	147,893,346.43	147,893,346.43	147,893,346.43	147,893,346.43	147,893,346.43	147,893,346.43
1276	DIF220102065851	FEDERALES (APORTACIONES, SUBSIDIOS Y CONVENIOS)	2022	33-Aportaciones Federales para Entidades Federativas y Municipios	I011-FASP		76,697,000.00	76,559,713.25	76,559,713.25	76,559,713.25	76,559,713.25	76,559,713.25	76,559,713.25
1277	DIF220402201738	FEDERALES (APORTACIONES, SUBSIDIOS Y CONVENIOS)	2022	33-Aportaciones Federales para Entidades Federativas y Municipios	I005-FORTAMUN		650,000.00	650,000.00	650,000.00	650,000.00	650,000.00	650,000.00	650,000.00
1278	DIF220402201217	FEDERALES (APORTACIONES, SUBSIDIOS Y CONVENIOS)	2022	33-Aportaciones Federales para Entidades Federativas y Municipios	I005-FORTAMUN		737,923.56	737,923.56	737,923.56	737,923.56	737,923.56	737,923.56	737,923.56
1279	DIF220302138321	FEDERALES (APORTACIONES, SUBSIDIOS Y CONVENIOS)	2022	33-Aportaciones Federales para Entidades Federativas y Municipios	I005-FORTAMUN		7,500,000.00	7,442,127.21	7,442,127.21	7,442,127.21	7,442,127.21	7,442,127.21	7,442,127.21
1280	DIF220302119203	FEDERALES (APORTACIONES, SUBSIDIOS Y CONVENIOS)	2022	33-Aportaciones Federales para Entidades Federativas y Municipios	I004-FAIS Municipal y de las Demarcaciones Territoriales del Distrito Federal		459,386.73	459,386.73	459,386.73	459,386.73	459,386.73	459,386.73	459,386.73
1281	DIF220302119043	FEDERALES (APORTACIONES, SUBSIDIOS Y CONVENIOS)	2022	33-Aportaciones Federales para Entidades Federativas y Municipios	I004-FAIS Municipal y de las Demarcaciones Territoriales del Distrito Federal		222,515.45	222,515.45	222,515.45	222,515.45	222,515.45	222,515.45	222,515.45
1282	DIF220302119195	FEDERALES (APORTACIONES, SUBSIDIOS Y CONVENIOS)	2022	33-Aportaciones Federales para Entidades Federativas y Municipios	I004-FAIS Municipal y de las Demarcaciones Territoriales del Distrito Federal		222,515.45	222,515.45	222,515.45	222,515.45	222,515.45	222,515.45	222,515.45
1283	DIF220302119041	FEDERALES (APORTACIONES, SUBSIDIOS Y CONVENIOS)	2022	33-Aportaciones Federales para Entidades Federativas y Municipios	I004-FAIS Municipal y de las Demarcaciones Territoriales del Distrito Federal		315,828.37	315,828.37	315,828.37	315,828.37	315,828.37	315,828.37	315,828.37
1284	DIF220302119101	FEDERALES (APORTACIONES, SUBSIDIOS Y CONVENIOS)	2022	33-Aportaciones Federales para Entidades Federativas y Municipios	I004-FAIS Municipal y de las Demarcaciones Territoriales del Distrito Federal		122,024.60	122,024.60	122,024.60	122,024.60	122,024.60	122,024.60	122,024.60
1285	DIF220302124658	FEDERALES (APORTACIONES, SUBSIDIOS Y CONVENIOS)	2022	33-Aportaciones Federales para Entidades Federativas y Municipios	I004-FAIS Municipal y de las Demarcaciones Territoriales del Distrito Federal		7,226.80	7,226.80	7,226.80	7,226.80	7,226.80	7,226.80	7,226.80
1286	DIF220402167449	FEDERALES (APORTACIONES, SUBSIDIOS Y CONVENIOS)	2022	33-Aportaciones Federales para Entidades Federativas y Municipios	I004-FAIS Municipal y de las Demarcaciones Territoriales del Distrito Federal		1,382,045.29	1,382,045.29	1,382,045.29	1,382,045.29	1,382,045.29	1,382,045.29	1,382,045.29

No.	FOLIO	TIPO DE RECURSO	CICLO DEL RECURSO	RAMO	PROGRAMA PRESUPUESTARIO	PROGRAMA ESTATAL O MUNICIPAL	APROBADO	MODIFICADO	RECAUDADO	COMPROMETIDO	DEVENGADO	EJERCIDO	PAGADO
1287	DIF220402166614	FEDERALES (APORTACIONES, SUBSIDIOS Y CONVENIOS)	2022	33-Aportaciones Federales para Entidades Federativas y Municipios	1004-FAIS Municipal y de las Demarcaciones Territoriales del Distrito Federal		106,684.20	106,684.20	106,684.20	106,684.20	106,684.20	106,684.20	106,684.20
1288	DIF220302119109	FEDERALES (APORTACIONES, SUBSIDIOS Y CONVENIOS)	2022	33-Aportaciones Federales para Entidades Federativas y Municipios	1004-FAIS Municipal y de las Demarcaciones Territoriales del Distrito Federal		136,380.43	136,380.43	136,380.43	136,380.43	136,380.43	136,380.43	136,380.43
1289	DIF220302119103	FEDERALES (APORTACIONES, SUBSIDIOS Y CONVENIOS)	2022	33-Aportaciones Federales para Entidades Federativas y Municipios	1004-FAIS Municipal y de las Demarcaciones Territoriales del Distrito Federal		258,405.03	258,405.03	258,405.03	258,405.03	258,405.03	258,405.03	258,405.03
1290	DIF220302119036	FEDERALES (APORTACIONES, SUBSIDIOS Y CONVENIOS)	2022	33-Aportaciones Federales para Entidades Federativas y Municipios	1004-FAIS Municipal y de las Demarcaciones Territoriales del Distrito Federal		265,582.95	265,582.95	265,582.95	265,582.95	265,582.95	265,582.95	265,582.95
1291	DIF220302119186	FEDERALES (APORTACIONES, SUBSIDIOS Y CONVENIOS)	2022	33-Aportaciones Federales para Entidades Federativas y Municipios	1004-FAIS Municipal y de las Demarcaciones Territoriales del Distrito Federal		122,024.60	1,122,024.60	1,122,024.60	1,122,024.60	1,122,024.60	1,122,024.60	1,122,024.60
1292	DIF220302124351	FEDERALES (APORTACIONES, SUBSIDIOS Y CONVENIOS)	2022	33-Aportaciones Federales para Entidades Federativas y Municipios	1004-FAIS Municipal y de las Demarcaciones Territoriales del Distrito Federal		14,453.60	14,453.60	14,453.60	14,453.60	14,453.60	14,453.60	14,453.60
1293	DIF220302119204	FEDERALES (APORTACIONES, SUBSIDIOS Y CONVENIOS)	2022	33-Aportaciones Federales para Entidades Federativas y Municipios	1004-FAIS Municipal y de las Demarcaciones Territoriales del Distrito Federal		495,276.31	495,276.31	495,276.31	495,276.31	495,276.31	495,276.31	495,276.31
1294	DIF220302119040	FEDERALES (APORTACIONES, SUBSIDIOS Y CONVENIOS)	2022	33-Aportaciones Federales para Entidades Federativas y Municipios	1004-FAIS Municipal y de las Demarcaciones Territoriales del Distrito Federal		229,693.36	229,693.36	229,693.36	229,693.36	229,693.36	229,693.36	229,693.36
1295	DIF220302124512	FEDERALES (APORTACIONES, SUBSIDIOS Y CONVENIOS)	2022	33-Aportaciones Federales para Entidades Federativas y Municipios	1004-FAIS Municipal y de las Demarcaciones Territoriales del Distrito Federal		21,680.40	21,680.40	21,680.40	21,680.40	21,680.40	21,680.40	21,680.40
1296	DIF220302124461	FEDERALES (APORTACIONES, SUBSIDIOS Y CONVENIOS)	2022	33-Aportaciones Federales para Entidades Federativas y Municipios	1004-FAIS Municipal y de las Demarcaciones Territoriales del Distrito Federal		14,453.60	14,453.60	14,453.60	14,453.60	14,453.60	14,453.60	14,453.60
1297	DIF220302124661	FEDERALES (APORTACIONES, SUBSIDIOS Y CONVENIOS)	2022	33-Aportaciones Federales para Entidades Federativas y Municipios	1004-FAIS Municipal y de las Demarcaciones Territoriales del Distrito Federal		14,453.60	14,453.60	14,453.60	14,453.60	14,453.60	14,453.60	14,453.60
1298	DIF220302124643	FEDERALES (APORTACIONES, SUBSIDIOS Y CONVENIOS)	2022	33-Aportaciones Federales para Entidades Federativas y Municipios	1004-FAIS Municipal y de las Demarcaciones Territoriales del Distrito Federal		7,226.80	7,226.80	7,226.80	7,226.80	7,226.80	7,226.80	7,226.80
1299	DIF220302124640	FEDERALES (APORTACIONES, SUBSIDIOS Y CONVENIOS)	2022	33-Aportaciones Federales para Entidades Federativas y Municipios	1004-FAIS Municipal y de las Demarcaciones Territoriales del Distrito Federal		7,226.80	7,226.80	7,226.80	7,226.80	7,226.80	7,226.80	7,226.80

No.	FOLIO	TIPO DE RECURSO	CICLO DEL RECURSO	RAMO	PROGRAMA PRESUPUESTARIO	PROGRAMA ESTATAL O MUNICIPAL	APROBADO	MODIFICADO	RECAUDADO	COMPROMETIDO	DEVENGADO	EJERCIDO	PAGADO
1300	DIF220302124624	FEDERALES (APORTACIONES, SUBSIDIOS Y CONVENIOS)	2022	33-Aportaciones Federales para Entidades Federativas y Municipios	I004-FAIS Municipal y de las Demarcaciones Territoriales del Distrito Federal		14,453.60	4,664,927.80	4,664,927.80	4,664,927.80	4,664,927.80	4,664,927.80	4,664,927.80
1301	DIF220402206173	FEDERALES (APORTACIONES, SUBSIDIOS Y CONVENIOS)	2022	33-Aportaciones Federales para Entidades Federativas y Municipios	I005-FORTAMUN		232,650.61	232,650.61	232,650.61	232,650.61	232,650.61	232,650.61	232,650.61
1302	DIF220302113428	FEDERALES (APORTACIONES, SUBSIDIOS Y CONVENIOS)	2022	33-Aportaciones Federales para Entidades Federativas y Municipios	I004-FAIS Municipal y de las Demarcaciones Territoriales del Distrito Federal		18,000,000.00	18,000,000.00	18,000,000.00	18,000,000.00	18,000,000.00	18,000,000.00	18,000,000.00
1303	DIF220302116112	MUNICIPAL	2022			Programa Municipal	538,072.12	1,266,509.03	41,003,943.97	41,003,943.97	41,003,943.97	41,003,943.97	41,003,943.97
1304	DIF220302116112	FEDERALES (APORTACIONES, SUBSIDIOS Y CONVENIOS)	2022	33-Aportaciones Federales para Entidades Federativas y Municipios	I004-FAIS Municipal y de las Demarcaciones Territoriales del Distrito Federal		39,735,532.30	39,737,434.94	41,003,943.97	41,003,943.97	41,003,943.97	41,003,943.97	41,003,943.97
1305	DIF220302116159	FEDERALES (APORTACIONES, SUBSIDIOS Y CONVENIOS)	2022	33-Aportaciones Federales para Entidades Federativas y Municipios	I004-FAIS Municipal y de las Demarcaciones Territoriales del Distrito Federal		1,194,025.70	1,190,211.72	1,190,211.72	1,190,211.72	1,190,211.72	1,190,211.72	1,190,211.72
1306	DIF220402176131	MUNICIPAL	2022			Programa Municipal	8,353.95	8,353.95	943,996.35	943,996.35	943,996.35	943,996.35	943,996.35
1307	DIF220402176131	FEDERALES (APORTACIONES, SUBSIDIOS Y CONVENIOS)	2022	33-Aportaciones Federales para Entidades Federativas y Municipios	I004-FAIS Municipal y de las Demarcaciones Territoriales del Distrito Federal		935,642.40	935,642.40	943,996.35	943,996.35	943,996.35	943,996.35	943,996.35
1308	DIF220402177558	MUNICIPAL	2022			Programa Municipal	16,707.90	16,707.90	409,343.55	409,343.55	409,343.55	409,343.55	409,343.55
1309	DIF220402177558	FEDERALES (APORTACIONES, SUBSIDIOS Y CONVENIOS)	2022	33-Aportaciones Federales para Entidades Federativas y Municipios	I004-FAIS Municipal y de las Demarcaciones Territoriales del Distrito Federal		392,635.65	392,635.65	409,343.55	409,343.55	409,343.55	409,343.55	409,343.55
1310	DIF220402170744	FEDERALES (APORTACIONES, SUBSIDIOS Y CONVENIOS)	2022	33-Aportaciones Federales para Entidades Federativas y Municipios	I004-FAIS Municipal y de las Demarcaciones Territoriales del Distrito Federal		82,518.03	82,518.03	82,518.03	82,518.03	82,518.03	82,518.03	82,518.03
1311	DIF220402170383	MUNICIPAL	2022			Programa Municipal	6,845.95	6,845.95	212,224.45	212,224.45	212,224.45	212,224.45	212,224.45
1312	DIF220402170383	FEDERALES (APORTACIONES, SUBSIDIOS Y CONVENIOS)	2022	33-Aportaciones Federales para Entidades Federativas y Municipios	I004-FAIS Municipal y de las Demarcaciones Territoriales del Distrito Federal		205,378.50	205,378.50	212,224.45	212,224.45	212,224.45	212,224.45	212,224.45
1313	DIF220402175075	MUNICIPAL	2022			Programa Municipal	16,707.90	16,707.90	217,202.70	217,202.70	217,202.70	217,202.70	217,202.70
1314	DIF220402175075	FEDERALES (APORTACIONES, SUBSIDIOS Y CONVENIOS)	2022	33-Aportaciones Federales para Entidades Federativas y Municipios	I004-FAIS Municipal y de las Demarcaciones Territoriales del Distrito Federal		200,494.80	200,494.80	217,202.70	217,202.70	217,202.70	217,202.70	217,202.70
1315	DIF220402169785	MUNICIPAL	2022			Programa Municipal	6,845.95	6,845.95	13,691.90	13,691.90	13,691.90	13,691.90	13,691.90

No.	FOLIO	TIPO DE RECURSO	CICLO DEL RECURSO	RAMO	PROGRAMA PRESUPUESTARIO	PROGRAMA ESTATAL O MUNICIPAL	APROBADO	MODIFICADO	RECAUDADO	COMPROMETIDO	DEVENGADO	EJERCIDO	PAGADO
1316	DIF220402169785	FEDERALES (APORTACIONES, SUBSIDIOS Y CONVENIOS)	2022	33-Aportaciones Federales para Entidades Federativas y Municipios	I004-FAIS Municipal y de las Demarcaciones Territoriales del Distrito Federal		6,845.95	6,845.95	13,691.90	13,691.90	13,691.90	13,691.90	13,691.90
1317	DIF220402170268	MUNICIPAL	2022			Programa Municipal	6,845.95	6,845.95	287,529.90	287,529.90	287,529.90	287,529.90	287,529.90
1318	DIF220402170268	FEDERALES (APORTACIONES, SUBSIDIOS Y CONVENIOS)	2022	33-Aportaciones Federales para Entidades Federativas y Municipios	I004-FAIS Municipal y de las Demarcaciones Territoriales del Distrito Federal		280,683.95	280,683.95	287,529.90	287,529.90	287,529.90	287,529.90	287,529.90
1319	DIF220402169748	FEDERALES (APORTACIONES, SUBSIDIOS Y CONVENIOS)	2022	33-Aportaciones Federales para Entidades Federativas y Municipios	I004-FAIS Municipal y de las Demarcaciones Territoriales del Distrito Federal		82,518.03	82,518.03	82,518.03	82,518.03	82,518.03	82,518.03	82,518.03
1320	DIF220402170250	FEDERALES (APORTACIONES, SUBSIDIOS Y CONVENIOS)	2022	33-Aportaciones Federales para Entidades Federativas y Municipios	I004-FAIS Municipal y de las Demarcaciones Territoriales del Distrito Federal		74,659.17	74,659.17	74,659.17	74,659.17	74,659.17	74,659.17	74,659.17
1321	DIF220402156366	FEDERALES (APORTACIONES, SUBSIDIOS Y CONVENIOS)	2022	33-Aportaciones Federales para Entidades Federativas y Municipios	I004-FAIS Municipal y de las Demarcaciones Territoriales del Distrito Federal		840,532.23	840,532.23	840,532.23	840,532.23	840,532.23	840,532.23	840,532.23
1322	DIF220402169735	FEDERALES (APORTACIONES, SUBSIDIOS Y CONVENIOS)	2022	33-Aportaciones Federales para Entidades Federativas y Municipios	I004-FAIS Municipal y de las Demarcaciones Territoriales del Distrito Federal		35,364.87	35,364.87	35,364.87	35,364.87	35,364.87	35,364.87	35,364.87
1323	DIF220402169717	MUNICIPAL	2022			Programa Municipal	6,845.95	6,845.95	109,535.20	109,535.20	109,535.20	109,535.20	109,535.20
1324	DIF220402169717	FEDERALES (APORTACIONES, SUBSIDIOS Y CONVENIOS)	2022	33-Aportaciones Federales para Entidades Federativas y Municipios	I004-FAIS Municipal y de las Demarcaciones Territoriales del Distrito Federal		102,689.25	102,689.25	109,535.20	109,535.20	109,535.20	109,535.20	109,535.20
1325	DIF220402169709	FEDERALES (APORTACIONES, SUBSIDIOS Y CONVENIOS)	2022	33-Aportaciones Federales para Entidades Federativas y Municipios	I004-FAIS Municipal y de las Demarcaciones Territoriales del Distrito Federal		23,576.58	23,576.58	23,576.58	23,576.58	23,576.58	23,576.58	23,576.58
1326	DIF220402169201	MUNICIPAL	2022			Programa Municipal	6,845.95	6,845.95	308,067.75	308,067.75	308,067.75	308,067.75	308,067.75
1327	DIF220402169201	FEDERALES (APORTACIONES, SUBSIDIOS Y CONVENIOS)	2022	33-Aportaciones Federales para Entidades Federativas y Municipios	I004-FAIS Municipal y de las Demarcaciones Territoriales del Distrito Federal		301,221.80	301,221.80	308,067.75	308,067.75	308,067.75	308,067.75	308,067.75
1328	DIF220402159183	FEDERALES (APORTACIONES, SUBSIDIOS Y CONVENIOS)	2022	33-Aportaciones Federales para Entidades Federativas y Municipios	I004-FAIS Municipal y de las Demarcaciones Territoriales del Distrito Federal		235,652.76	235,652.76	235,652.76	235,652.76	235,652.76	235,652.76	235,652.76
1329	DIF220402154731	FEDERALES (APORTACIONES, SUBSIDIOS Y CONVENIOS)	2022	33-Aportaciones Federales para Entidades Federativas y Municipios	I004-FAIS Municipal y de las Demarcaciones Territoriales del Distrito Federal		2,029,723.00	2,029,723.00	2,029,723.00	2,029,723.00	2,029,723.00	2,029,723.00	2,029,723.00
1330	DIF220402170501	MUNICIPAL	2022			Programa Municipal	16,707.90	16,707.90	517,944.90	517,944.90	517,944.90	517,944.90	517,944.90

No.	FOLIO	TIPO DE RECURSO	CICLO DEL RECURSO	RAMO	PROGRAMA PRESUPUESTARIO	PROGRAMA ESTATAL O MUNICIPAL	APROBADO	MODIFICADO	RECAUDADO	COMPROMETIDO	DEVENGADO	EJERCIDO	PAGADO
1331	DIF220402170501	FEDERALES (APORTACIONES, SUBSIDIOS Y CONVENIOS)	2022	33-Aportaciones Federales para Entidades Federativas y Municipios	I004-FAIS Municipal y de las Demarcaciones Territoriales del Distrito Federal		501,237.00	501,237.00	517,944.90	517,944.90	517,944.90	517,944.90	517,944.90
1332	DIF220402170205	MUNICIPAL	2022			Programa Municipal	6,845.95	6,845.95	54,767.60	54,767.60	54,767.60	54,767.60	54,767.60
1333	DIF220402170205	FEDERALES (APORTACIONES, SUBSIDIOS Y CONVENIOS)	2022	33-Aportaciones Federales para Entidades Federativas y Municipios	I004-FAIS Municipal y de las Demarcaciones Territoriales del Distrito Federal		47,921.65	47,921.65	54,767.60	54,767.60	54,767.60	54,767.60	54,767.60
1334	DIF220402169696	FEDERALES (APORTACIONES, SUBSIDIOS Y CONVENIOS)	2022	33-Aportaciones Federales para Entidades Federativas y Municipios	I004-FAIS Municipal y de las Demarcaciones Territoriales del Distrito Federal		11,788.29	11,788.29	11,788.29	11,788.29	11,788.29	11,788.29	11,788.29
1335	DIF220402162702	FEDERALES (APORTACIONES, SUBSIDIOS Y CONVENIOS)	2022	33-Aportaciones Federales para Entidades Federativas y Municipios	I004-FAIS Municipal y de las Demarcaciones Territoriales del Distrito Federal		1,644,782.63	1,637,441.56	1,637,441.56	1,637,441.56	1,637,441.56	1,637,441.56	1,637,441.56
1336	DIF220402170946	FEDERALES (APORTACIONES, SUBSIDIOS Y CONVENIOS)	2022	33-Aportaciones Federales para Entidades Federativas y Municipios	I004-FAIS Municipal y de las Demarcaciones Territoriales del Distrito Federal		55,012.02	55,012.02	55,012.02	55,012.02	55,012.02	55,012.02	55,012.02
1337	DIF220402170180	FEDERALES (APORTACIONES, SUBSIDIOS Y CONVENIOS)	2022	33-Aportaciones Federales para Entidades Federativas y Municipios	I004-FAIS Municipal y de las Demarcaciones Territoriales del Distrito Federal		11,788.29	11,788.29	11,788.29	11,788.29	11,788.29	11,788.29	11,788.29
1338	DIF220402177358	MUNICIPAL	2022			Programa Municipal	16,707.90	16,707.90	284,034.30	284,034.30	284,034.30	284,034.30	284,034.30
1339	DIF220402177358	FEDERALES (APORTACIONES, SUBSIDIOS Y CONVENIOS)	2022	33-Aportaciones Federales para Entidades Federativas y Municipios	I004-FAIS Municipal y de las Demarcaciones Territoriales del Distrito Federal		267,326.40	267,326.40	284,034.30	284,034.30	284,034.30	284,034.30	284,034.30
1340	DIF220402172376	MUNICIPAL	2022			Programa Municipal	8,353.95	8,353.95	1,169,553.00	1,169,553.00	1,169,553.00	1,169,553.00	1,169,553.00
1341	DIF220402172376	FEDERALES (APORTACIONES, SUBSIDIOS Y CONVENIOS)	2022	33-Aportaciones Federales para Entidades Federativas y Municipios	I004-FAIS Municipal y de las Demarcaciones Territoriales del Distrito Federal		1,161,199.05	1,161,199.05	1,169,553.00	1,169,553.00	1,169,553.00	1,169,553.00	1,169,553.00
1342	DIF220402170997	FEDERALES (APORTACIONES, SUBSIDIOS Y CONVENIOS)	2022	33-Aportaciones Federales para Entidades Federativas y Municipios	I004-FAIS Municipal y de las Demarcaciones Territoriales del Distrito Federal		47,153.16	47,153.16	47,153.16	47,153.16	47,153.16	47,153.16	47,153.16
1343	DIF220402169261	FEDERALES (APORTACIONES, SUBSIDIOS Y CONVENIOS)	2022	33-Aportaciones Federales para Entidades Federativas y Municipios	I004-FAIS Municipal y de las Demarcaciones Territoriales del Distrito Federal		11,788.29	11,788.29	11,788.29	11,788.29	11,788.29	11,788.29	11,788.29
1344	DIF220402170915	FEDERALES (APORTACIONES, SUBSIDIOS Y CONVENIOS)	2022	33-Aportaciones Federales para Entidades Federativas y Municipios	I004-FAIS Municipal y de las Demarcaciones Territoriales del Distrito Federal		74,659.17	74,659.17	74,659.17	74,659.17	74,659.17	74,659.17	74,659.17
1345	DIF220402170166	MUNICIPAL	2022			Programa Municipal	6,845.95	6,845.95	431,294.85	431,294.85	431,294.85	431,294.85	431,294.85

No.	FOLIO	TIPO DE RECURSO	CICLO DEL RECURSO	RAMO	PROGRAMA PRESUPUESTARIO	PROGRAMA ESTATAL O MUNICIPAL	APROBADO	MODIFICADO	RECAUDADO	COMPROMETIDO	DEVENGADO	EJERCIDO	PAGADO
1346	DIF220402170166	FEDERALES (APORTACIONES, SUBSIDIOS Y CONVENIOS)	2022	33-Aportaciones Federales para Entidades Federativas y Municipios	I004-FAIS Municipal y de las Demarcaciones Territoriales del Distrito Federal		424,448.90	424,448.90	431,294.85	431,294.85	431,294.85	431,294.85	431,294.85
1347	DIF220402174663	MUNICIPAL	2022			Programa Municipal	16,707.90	16,707.90	392,635.65	392,635.65	392,635.65	392,635.65	392,635.65
1348	DIF220402174663	FEDERALES (APORTACIONES, SUBSIDIOS Y CONVENIOS)	2022	33-Aportaciones Federales para Entidades Federativas y Municipios	I004-FAIS Municipal y de las Demarcaciones Territoriales del Distrito Federal		375,927.75	375,927.75	392,635.65	392,635.65	392,635.65	392,635.65	392,635.65
1349	DIF220402159076	FEDERALES (APORTACIONES, SUBSIDIOS Y CONVENIOS)	2022	33-Aportaciones Federales para Entidades Federativas y Municipios	I004-FAIS Municipal y de las Demarcaciones Territoriales del Distrito Federal		196,141.62	196,141.62	196,141.62	196,141.62	196,141.62	196,141.62	196,141.62
1350	DIF220402170899	FEDERALES (APORTACIONES, SUBSIDIOS Y CONVENIOS)	2022	33-Aportaciones Federales para Entidades Federativas y Municipios	I004-FAIS Municipal y de las Demarcaciones Territoriales del Distrito Federal		47,153.16	47,153.16	47,153.16	47,153.16	47,153.16	47,153.16	47,153.16
1351	DIF220402170150	FEDERALES (APORTACIONES, SUBSIDIOS Y CONVENIOS)	2022	33-Aportaciones Federales para Entidades Federativas y Municipios	I004-FAIS Municipal y de las Demarcaciones Territoriales del Distrito Federal		15,717.72	15,717.72	15,717.72	15,717.72	15,717.72	15,717.72	15,717.72
1352	DIF220402170483	MUNICIPAL	2022			Programa Municipal	16,707.90	16,707.90	375,927.75	375,927.75	375,927.75	375,927.75	375,927.75
1353	DIF220402170483	FEDERALES (APORTACIONES, SUBSIDIOS Y CONVENIOS)	2022	33-Aportaciones Federales para Entidades Federativas y Municipios	I004-FAIS Municipal y de las Demarcaciones Territoriales del Distrito Federal		359,219.85	359,219.85	375,927.75	375,927.75	375,927.75	375,927.75	375,927.75
1354	DIF220402170116	FEDERALES (APORTACIONES, SUBSIDIOS Y CONVENIOS)	2022	33-Aportaciones Federales para Entidades Federativas y Municipios	I004-FAIS Municipal y de las Demarcaciones Territoriales del Distrito Federal		23,576.58	23,576.58	23,576.58	23,576.58	23,576.58	23,576.58	23,576.58
1355	DIF220402177276	MUNICIPAL	2022			Programa Municipal	6,845.95	6,845.95	410,757.00	410,757.00	410,757.00	410,757.00	410,757.00
1356	DIF220402177276	FEDERALES (APORTACIONES, SUBSIDIOS Y CONVENIOS)	2022	33-Aportaciones Federales para Entidades Federativas y Municipios	I004-FAIS Municipal y de las Demarcaciones Territoriales del Distrito Federal		403,911.05	403,911.05	410,757.00	410,757.00	410,757.00	410,757.00	410,757.00
1357	DIF220402171923	MUNICIPAL	2022			Programa Municipal	6,845.95	6,845.95	177,994.70	177,994.70	177,994.70	177,994.70	177,994.70
1358	DIF220402171923	FEDERALES (APORTACIONES, SUBSIDIOS Y CONVENIOS)	2022	33-Aportaciones Federales para Entidades Federativas y Municipios	I004-FAIS Municipal y de las Demarcaciones Territoriales del Distrito Federal		171,148.75	171,148.75	177,994.70	177,994.70	177,994.70	177,994.70	177,994.70
1359	DIF220402171912	MUNICIPAL	2022			Programa Municipal	16,707.90	16,707.90	902,226.60	902,226.60	902,226.60	902,226.60	902,226.60
1360	DIF220402171912	FEDERALES (APORTACIONES, SUBSIDIOS Y CONVENIOS)	2022	33-Aportaciones Federales para Entidades Federativas y Municipios	I004-FAIS Municipal y de las Demarcaciones Territoriales del Distrito Federal		885,518.70	885,518.70	902,226.60	902,226.60	902,226.60	902,226.60	902,226.60
1361	DIF220402172668	MUNICIPAL	2022			Programa Municipal	6,845.95	6,845.95	88,997.35	88,997.35	88,997.35	88,997.35	88,997.35

No.	FOLIO	TIPO DE RECURSO	CICLO DEL RECURSO	RAMO	PROGRAMA PRESUPUESTARIO	PROGRAMA ESTATAL O MUNICIPAL	APROBADO	MODIFICADO	RECAUDADO	COMPROMETIDO	DEVENGADO	EJERCIDO	PAGADO
1362	DIF220402172668	FEDERALES (APORTACIONES, SUBSIDIOS Y CONVENIOS)	2022	33-Aportaciones Federales para Entidades Federativas y Municipios	I004-FAIS Municipal y de las Demarcaciones Territoriales del Distrito Federal		82,151.40	82,151.40	88,997.35	88,997.35	88,997.35	88,997.35	88,997.35
1363	DIF220402169587	FEDERALES (APORTACIONES, SUBSIDIOS Y CONVENIOS)	2022	33-Aportaciones Federales para Entidades Federativas y Municipios	I004-FAIS Municipal y de las Demarcaciones Territoriales del Distrito Federal		165,036.06	165,036.06	165,036.06	165,036.06	165,036.06	165,036.06	165,036.06
1364	DIF220402170854	FEDERALES (APORTACIONES, SUBSIDIOS Y CONVENIOS)	2022	33-Aportaciones Federales para Entidades Federativas y Municipios	I004-FAIS Municipal y de las Demarcaciones Territoriales del Distrito Federal		39,294.30	39,294.30	39,294.30	39,294.30	39,294.30	39,294.30	39,294.30
1365	DIF220402170468	FEDERALES (APORTACIONES, SUBSIDIOS Y CONVENIOS)	2022	33-Aportaciones Federales para Entidades Federativas y Municipios	I004-FAIS Municipal y de las Demarcaciones Territoriales del Distrito Federal		15,717.72	15,717.72	15,717.72	15,717.72	15,717.72	15,717.72	15,717.72
1366	DIF220402157536	FEDERALES (APORTACIONES, SUBSIDIOS Y CONVENIOS)	2022	33-Aportaciones Federales para Entidades Federativas y Municipios	I004-FAIS Municipal y de las Demarcaciones Territoriales del Distrito Federal		1,439,449.39	1,439,449.39	1,439,449.39	1,439,449.39	1,439,449.39	1,439,449.39	1,439,449.39
1367	DIF220402159422	FEDERALES (APORTACIONES, SUBSIDIOS Y CONVENIOS)	2022	33-Aportaciones Federales para Entidades Federativas y Municipios	I004-FAIS Municipal y de las Demarcaciones Territoriales del Distrito Federal		1,907,113.91	1,849,113.91	1,849,113.91	1,849,113.91	1,849,113.91	1,849,113.91	1,849,113.91
1368	DIF220402155189	FEDERALES (APORTACIONES, SUBSIDIOS Y CONVENIOS)	2022	33-Aportaciones Federales para Entidades Federativas y Municipios	I004-FAIS Municipal y de las Demarcaciones Territoriales del Distrito Federal		1,650,361.59	1,650,361.59	1,650,361.59	1,650,361.59	1,650,361.59	1,650,361.59	1,650,361.59
1369	DIF220402170513	FEDERALES (APORTACIONES, SUBSIDIOS Y CONVENIOS)	2022	33-Aportaciones Federales para Entidades Federativas y Municipios	I004-FAIS Municipal y de las Demarcaciones Territoriales del Distrito Federal		70,729.74	70,729.74	70,729.74	70,729.74	70,729.74	70,729.74	70,729.74
1370	DIF220402170058	FEDERALES (APORTACIONES, SUBSIDIOS Y CONVENIOS)	2022	33-Aportaciones Federales para Entidades Federativas y Municipios	I004-FAIS Municipal y de las Demarcaciones Territoriales del Distrito Federal		94,306.32	94,306.32	94,306.32	94,306.32	94,306.32	94,306.32	94,306.32
1371	DIF220402172623	MUNICIPAL	2022			Programa Municipal	6,845.95	6,845.95	609,289.55	609,289.55	609,289.55	609,289.55	609,289.55
1372	DIF220402172623	FEDERALES (APORTACIONES, SUBSIDIOS Y CONVENIOS)	2022	33-Aportaciones Federales para Entidades Federativas y Municipios	I004-FAIS Municipal y de las Demarcaciones Territoriales del Distrito Federal		602,443.60	602,443.60	609,289.55	609,289.55	609,289.55	609,289.55	609,289.55
1373	DIF220402170823	FEDERALES (APORTACIONES, SUBSIDIOS Y CONVENIOS)	2022	33-Aportaciones Federales para Entidades Federativas y Municipios	I004-FAIS Municipal y de las Demarcaciones Territoriales del Distrito Federal		27,506.01	27,506.01	27,506.01	27,506.01	27,506.01	27,506.01	27,506.01
1374	DIF220402162946	FEDERALES (APORTACIONES, SUBSIDIOS Y CONVENIOS)	2022	33-Aportaciones Federales para Entidades Federativas y Municipios	I004-FAIS Municipal y de las Demarcaciones Territoriales del Distrito Federal		1,646,009.72	1,653,350.79	1,653,350.79	1,653,350.79	1,653,350.79	1,653,350.79	1,653,350.79

No.	FOLIO	TIPO DE RECURSO	CICLO DEL RECURSO	RAMO	PROGRAMA PRESUPUESTARIO	PROGRAMA ESTATAL O MUNICIPAL	APROBADO	MODIFICADO	RECAUDADO	COMPROMETIDO	DEVENGADO	EJERCIDO	PAGADO
1375	DIF220402170792	FEDERALES (APORTACIONES, SUBSIDIOS Y CONVENIOS)	2022	33-Aportaciones Federales para Entidades Federativas y Municipios	I004-FAIS Municipal y de las Demarcaciones Territoriales del Distrito Federal		106,094.61	106,094.61	106,094.61	106,094.61	106,094.61	106,094.61	106,094.61
1376	DIF220402170414	MUNICIPAL	2022			Programa Municipal	16,707.90	16,707.90	258,972.45	258,972.45	258,972.45	258,972.45	258,972.45
1377	DIF220402170414	FEDERALES (APORTACIONES, SUBSIDIOS Y CONVENIOS)	2022	33-Aportaciones Federales para Entidades Federativas y Municipios	I004-FAIS Municipal y de las Demarcaciones Territoriales del Distrito Federal		242,264.55	242,264.55	258,972.45	258,972.45	258,972.45	258,972.45	258,972.45
1378	DIF220402169901	FEDERALES (APORTACIONES, SUBSIDIOS Y CONVENIOS)	2022	33-Aportaciones Federales para Entidades Federativas y Municipios	I004-FAIS Municipal y de las Demarcaciones Territoriales del Distrito Federal		106,094.61	106,094.61	106,094.61	106,094.61	106,094.61	106,094.61	106,094.61
1379	DIF220402155180	FEDERALES (APORTACIONES, SUBSIDIOS Y CONVENIOS)	2022	33-Aportaciones Federales para Entidades Federativas y Municipios	I004-FAIS Municipal y de las Demarcaciones Territoriales del Distrito Federal		1,174,661.23	1,174,661.23	1,174,661.23	1,174,661.23	1,174,661.23	1,174,661.23	1,174,661.23
1380	DIF220402171296	FEDERALES (APORTACIONES, SUBSIDIOS Y CONVENIOS)	2022	33-Aportaciones Federales para Entidades Federativas y Municipios	I004-FAIS Municipal y de las Demarcaciones Territoriales del Distrito Federal		15,717.72	15,717.72	15,717.72	15,717.72	15,717.72	15,717.72	15,717.72
1381	DIF220402172602	MUNICIPAL	2022			Programa Municipal	6,845.95	6,845.95	273,838.00	273,838.00	273,838.00	273,838.00	273,838.00
1382	DIF220402172602	FEDERALES (APORTACIONES, SUBSIDIOS Y CONVENIOS)	2022	33-Aportaciones Federales para Entidades Federativas y Municipios	I004-FAIS Municipal y de las Demarcaciones Territoriales del Distrito Federal		266,992.05	266,992.05	273,838.00	273,838.00	273,838.00	273,838.00	273,838.00
1383	DIF220402170017	FEDERALES (APORTACIONES, SUBSIDIOS Y CONVENIOS)	2022	33-Aportaciones Federales para Entidades Federativas y Municipios	I004-FAIS Municipal y de las Demarcaciones Territoriales del Distrito Federal		15,717.72	15,717.72	15,717.72	15,717.72	15,717.72	15,717.72	15,717.72
1384	DIF220402171217	FEDERALES (APORTACIONES, SUBSIDIOS Y CONVENIOS)	2022	33-Aportaciones Federales para Entidades Federativas y Municipios	I004-FAIS Municipal y de las Demarcaciones Territoriales del Distrito Federal		43,223.73	43,223.73	43,223.73	43,223.73	43,223.73	43,223.73	43,223.73
1385	DIF220402169996	MUNICIPAL	2022			Programa Municipal	6,845.95	6,845.95	130,073.05	130,073.05	130,073.05	130,073.05	130,073.05
1386	DIF220402169996	FEDERALES (APORTACIONES, SUBSIDIOS Y CONVENIOS)	2022	33-Aportaciones Federales para Entidades Federativas y Municipios	I004-FAIS Municipal y de las Demarcaciones Territoriales del Distrito Federal		123,227.10	123,227.10	130,073.05	130,073.05	130,073.05	130,073.05	130,073.05
1387	DIF220402172543	FEDERALES (APORTACIONES, SUBSIDIOS Y CONVENIOS)	2022	33-Aportaciones Federales para Entidades Federativas y Municipios	I004-FAIS Municipal y de las Demarcaciones Territoriales del Distrito Federal		68,459.50	68,459.50	75,305.45	75,305.45	75,305.45	75,305.45	75,305.45
1388	DIF220402172543	MUNICIPAL	2022			Programa Municipal	6,845.95	6,845.95	75,305.45	75,305.45	75,305.45	75,305.45	75,305.45
1389	DIF220402171115	FEDERALES (APORTACIONES, SUBSIDIOS Y CONVENIOS)	2022	33-Aportaciones Federales para Entidades Federativas y Municipios	I004-FAIS Municipal y de las Demarcaciones Territoriales del Distrito Federal		66,800.31	66,800.31	66,800.31	66,800.31	66,800.31	66,800.31	66,800.31

No.	FOLIO	TIPO DE RECURSO	CICLO DEL RECURSO	RAMO	PROGRAMA PRESUPUESTARIO	PROGRAMA ESTATAL O MUNICIPAL	APROBADO	MODIFICADO	RECAUDADO	COMPROMETIDO	DEVENGADO	EJERCIDO	PAGADO
1390	DIF220402177709	FEDERALES (APORTACIONES, SUBSIDIOS Y CONVENIOS)	2022	33-Aportaciones Federales para Entidades Federativas y Municipios	I004-FAIS Municipal y de las Demarcaciones Territoriales del Distrito Federal		20,537.85	20,537.85	27,383.80	27,383.80	27,383.80	27,383.80	27,383.80
1391	DIF220402177709	MUNICIPAL	2022			Programa Municipal	6,845.95	6,845.95	27,383.80	27,383.80	27,383.80	27,383.80	27,383.80
1392	DIF220402159593	FEDERALES (APORTACIONES, SUBSIDIOS Y CONVENIOS)	2022	33-Aportaciones Federales para Entidades Federativas y Municipios	I004-FAIS Municipal y de las Demarcaciones Territoriales del Distrito Federal		2,205,168.56	2,203,123.06	2,203,123.06	2,203,123.06	2,203,123.06	2,203,123.06	2,203,123.06
1393	DIF220402172854	MUNICIPAL	2022			Programa Municipal	16,707.90	16,707.90	509,590.95	509,590.95	509,590.95	509,590.95	509,590.95
1394	DIF220402172854	FEDERALES (APORTACIONES, SUBSIDIOS Y CONVENIOS)	2022	33-Aportaciones Federales para Entidades Federativas y Municipios	I004-FAIS Municipal y de las Demarcaciones Territoriales del Distrito Federal		492,883.05	492,883.05	509,590.95	509,590.95	509,590.95	509,590.95	509,590.95
1395	DIF220402172467	FEDERALES (APORTACIONES, SUBSIDIOS Y CONVENIOS)	2022	33-Aportaciones Federales para Entidades Federativas y Municipios	I004-FAIS Municipal y de las Demarcaciones Territoriales del Distrito Federal		43,223.73	43,223.73	43,223.73	43,223.73	43,223.73	43,223.73	43,223.73
1396	DIF220402169675	FEDERALES (APORTACIONES, SUBSIDIOS Y CONVENIOS)	2022	33-Aportaciones Federales para Entidades Federativas y Municipios	I004-FAIS Municipal y de las Demarcaciones Territoriales del Distrito Federal		47,153.16	47,153.16	47,153.16	47,153.16	47,153.16	47,153.16	47,153.16
1397	DIF220402177661	MUNICIPAL	2022			Programa Municipal	6,845.95	6,845.95	34,229.75	34,229.75	34,229.75	34,229.75	34,229.75
1398	DIF220402177661	FEDERALES (APORTACIONES, SUBSIDIOS Y CONVENIOS)	2022	33-Aportaciones Federales para Entidades Federativas y Municipios	I004-FAIS Municipal y de las Demarcaciones Territoriales del Distrito Federal		27,383.80	27,383.80	34,229.75	34,229.75	34,229.75	34,229.75	34,229.75
1399	DIF220402177647	MUNICIPAL	2022			Programa Municipal	6,845.95	6,845.95	390,219.15	390,219.15	390,219.15	390,219.15	390,219.15
1400	DIF220402177647	FEDERALES (APORTACIONES, SUBSIDIOS Y CONVENIOS)	2022	33-Aportaciones Federales para Entidades Federativas y Municipios	I004-FAIS Municipal y de las Demarcaciones Territoriales del Distrito Federal		383,373.20	383,373.20	390,219.15	390,219.15	390,219.15	390,219.15	390,219.15
1401	DIF220402171080	FEDERALES (APORTACIONES, SUBSIDIOS Y CONVENIOS)	2022	33-Aportaciones Federales para Entidades Federativas y Municipios	I004-FAIS Municipal y de las Demarcaciones Territoriales del Distrito Federal		125,741.76	125,741.76	125,741.76	125,741.76	125,741.76	125,741.76	125,741.76
1402	DIF220402172431	MUNICIPAL	2022			Programa Municipal	6,845.95	6,845.95	75,305.45	75,305.45	75,305.45	75,305.45	75,305.45
1403	DIF220402172431	FEDERALES (APORTACIONES, SUBSIDIOS Y CONVENIOS)	2022	33-Aportaciones Federales para Entidades Federativas y Municipios	I004-FAIS Municipal y de las Demarcaciones Territoriales del Distrito Federal		68,459.50	68,459.50	75,305.45	75,305.45	75,305.45	75,305.45	75,305.45
1404	DIF220402177634	MUNICIPAL	2022			Programa Municipal	16,707.90	16,707.90	41,769.75	41,769.75	41,769.75	41,769.75	41,769.75
1405	DIF220402177634	FEDERALES (APORTACIONES, SUBSIDIOS Y CONVENIOS)	2022	33-Aportaciones Federales para Entidades Federativas y Municipios	I004-FAIS Municipal y de las Demarcaciones Territoriales del Distrito Federal		25,061.85	25,061.85	41,769.75	41,769.75	41,769.75	41,769.75	41,769.75
1406	DIF220402177624	MUNICIPAL	2022			Programa Municipal	16,707.90	16,707.90	275,680.35	275,680.35	275,680.35	275,680.35	275,680.35

No.	FOLIO	TIPO DE RECURSO	CICLO DEL RECURSO	RAMO	PROGRAMA PRESUPUESTARIO	PROGRAMA ESTATAL O MUNICIPAL	APROBADO	MODIFICADO	RECAUDADO	COMPROMETIDO	DEVENGADO	EJERCIDO	PAGADO
1407	DIF220402177624	FEDERALES (APORTACIONES, SUBSIDIOS Y CONVENIOS)	2022	33-Aportaciones Federales para Entidades Federativas y Municipios	I004-FAIS Municipal y de las Demarcaciones Territoriales del Distrito Federal		258,972.45	258,972.45	275,680.35	275,680.35	275,680.35	275,680.35	275,680.35
1408	DIF220402177601	MUNICIPAL	2022			Programa Municipal	16,707.90	16,707.90	83,539.50	83,539.50	83,539.50	83,539.50	83,539.50
1409	DIF220402177601	FEDERALES (APORTACIONES, SUBSIDIOS Y CONVENIOS)	2022	33-Aportaciones Federales para Entidades Federativas y Municipios	I004-FAIS Municipal y de las Demarcaciones Territoriales del Distrito Federal		66,831.60	66,831.60	83,539.50	83,539.50	83,539.50	83,539.50	83,539.50
1410	DIF220402155233	FEDERALES (APORTACIONES, SUBSIDIOS Y CONVENIOS)	2022	33-Aportaciones Federales para Entidades Federativas y Municipios	I004-FAIS Municipal y de las Demarcaciones Territoriales del Distrito Federal		1,156,079.91	1,156,079.91	1,156,079.91	1,156,079.91	1,156,079.91	1,156,079.91	1,156,079.91
1411	DIF220402155221	FEDERALES (APORTACIONES, SUBSIDIOS Y CONVENIOS)	2022	33-Aportaciones Federales para Entidades Federativas y Municipios	I004-FAIS Municipal y de las Demarcaciones Territoriales del Distrito Federal		1,103,548.21	1,103,548.21	1,103,548.21	1,103,548.21	1,103,548.21	1,103,548.21	1,103,548.21
1412	DIF220402171027	MUNICIPAL	2022			Programa Municipal	8,353.95	8,353.95	1,027,535.85	1,027,535.85	1,027,535.85	1,027,535.85	1,027,535.85
1413	DIF220402171027	FEDERALES (APORTACIONES, SUBSIDIOS Y CONVENIOS)	2022	33-Aportaciones Federales para Entidades Federativas y Municipios	I004-FAIS Municipal y de las Demarcaciones Territoriales del Distrito Federal		1,019,181.90	1,019,181.90	1,027,535.85	1,027,535.85	1,027,535.85	1,027,535.85	1,027,535.85
1414	DIF220402170387	FEDERALES (APORTACIONES, SUBSIDIOS Y CONVENIOS)	2022	33-Aportaciones Federales para Entidades Federativas y Municipios	I004-FAIS Municipal y de las Demarcaciones Territoriales del Distrito Federal		161,106.63	161,106.63	161,106.63	161,106.63	161,106.63	161,106.63	161,106.63
1415	DIF220402169475	FEDERALES (APORTACIONES, SUBSIDIOS Y CONVENIOS)	2022	33-Aportaciones Federales para Entidades Federativas y Municipios	I004-FAIS Municipal y de las Demarcaciones Territoriales del Distrito Federal		3,929.43	3,929.43	3,929.43	3,929.43	3,929.43	3,929.43	3,929.43
1416	DIF220402164558	FEDERALES (APORTACIONES, SUBSIDIOS Y CONVENIOS)	2022	33-Aportaciones Federales para Entidades Federativas y Municipios	I004-FAIS Municipal y de las Demarcaciones Territoriales del Distrito Federal		2,149,915.00	2,149,915.00	2,149,915.00	2,149,915.00	2,149,915.00	2,149,915.00	2,149,915.00
1417	DIF220402174988	MUNICIPAL	2022			Programa Municipal	16,707.90	16,707.90	484,529.10	484,529.10	484,529.10	484,529.10	484,529.10
1418	DIF220402174988	FEDERALES (APORTACIONES, SUBSIDIOS Y CONVENIOS)	2022	33-Aportaciones Federales para Entidades Federativas y Municipios	I004-FAIS Municipal y de las Demarcaciones Territoriales del Distrito Federal		467,821.20	467,821.20	484,529.10	484,529.10	484,529.10	484,529.10	484,529.10
1419	DIF220402172581	MUNICIPAL	2022			Programa Municipal	6,845.95	6,845.95	369,681.30	369,681.30	369,681.30	369,681.30	369,681.30
1420	DIF220402172581	FEDERALES (APORTACIONES, SUBSIDIOS Y CONVENIOS)	2022	33-Aportaciones Federales para Entidades Federativas y Municipios	I004-FAIS Municipal y de las Demarcaciones Territoriales del Distrito Federal		362,835.35	362,835.35	369,681.30	369,681.30	369,681.30	369,681.30	369,681.30
1421	DIF220402172554	FEDERALES (APORTACIONES, SUBSIDIOS Y CONVENIOS)	2022	33-Aportaciones Federales para Entidades Federativas y Municipios	I004-FAIS Municipal y de las Demarcaciones Territoriales del Distrito Federal		161,106.63	161,106.63	161,106.63	161,106.63	161,106.63	161,106.63	161,106.63

No.	FOLIO	TIPO DE RECURSO	CICLO DEL RECURSO	RAMO	PROGRAMA PRESUPUESTARIO	PROGRAMA ESTATAL O MUNICIPAL	APROBADO	MODIFICADO	RECAUDADO	COMPROMETIDO	DEVENGADO	EJERCIDO	PAGADO
1422	DIF220402155159	FEDERALES (APORTACIONES, SUBSIDIOS Y CONVENIOS)	2022	33-Aportaciones Federales para Entidades Federativas y Municipios	I004-FAIS Municipal y de las Demarcaciones Territoriales del Distrito Federal		2,058,177.18	2,058,177.18	2,058,177.18	2,058,177.18	2,058,177.18	2,058,177.18	2,058,177.18
1423	DIF220402154666	FEDERALES (APORTACIONES, SUBSIDIOS Y CONVENIOS)	2022	33-Aportaciones Federales para Entidades Federativas y Municipios	I004-FAIS Municipal y de las Demarcaciones Territoriales del Distrito Federal		3,029,786.92	3,029,786.92	3,029,786.92	3,029,786.92	3,029,786.92	3,029,786.92	3,029,786.92
1424	DIF220402154634	FEDERALES (APORTACIONES, SUBSIDIOS Y CONVENIOS)	2022	33-Aportaciones Federales para Entidades Federativas y Municipios	I004-FAIS Municipal y de las Demarcaciones Territoriales del Distrito Federal		1,580,626.42	1,580,626.42	1,580,626.42	1,580,626.42	1,580,626.42	1,580,626.42	1,580,626.42
1425	DIF220402170948	FEDERALES (APORTACIONES, SUBSIDIOS Y CONVENIOS)	2022	33-Aportaciones Federales para Entidades Federativas y Municipios	I004-FAIS Municipal y de las Demarcaciones Territoriales del Distrito Federal		165,036.06	165,036.06	165,036.06	165,036.06	165,036.06	165,036.06	165,036.06
1426	DIF220402170873	FEDERALES (APORTACIONES, SUBSIDIOS Y CONVENIOS)	2022	33-Aportaciones Federales para Entidades Federativas y Municipios	I004-FAIS Municipal y de las Demarcaciones Territoriales del Distrito Federal		94,306.32	94,306.32	94,306.32	94,306.32	94,306.32	94,306.32	94,306.32
1427	DIF220402170850	FEDERALES (APORTACIONES, SUBSIDIOS Y CONVENIOS)	2022	33-Aportaciones Federales para Entidades Federativas y Municipios	I004-FAIS Municipal y de las Demarcaciones Territoriales del Distrito Federal		184,683.21	184,683.21	184,683.21	184,683.21	184,683.21	184,683.21	184,683.21
1428	DIF220402170827	FEDERALES (APORTACIONES, SUBSIDIOS Y CONVENIOS)	2022	33-Aportaciones Federales para Entidades Federativas y Municipios	I004-FAIS Municipal y de las Demarcaciones Territoriales del Distrito Federal		82,518.03	82,518.03	82,518.03	82,518.03	82,518.03	82,518.03	82,518.03
1429	DIF220402170546	FEDERALES (APORTACIONES, SUBSIDIOS Y CONVENIOS)	2022	33-Aportaciones Federales para Entidades Federativas y Municipios	I004-FAIS Municipal y de las Demarcaciones Territoriales del Distrito Federal		188,612.64	188,612.64	188,612.64	188,612.64	188,612.64	188,612.64	188,612.64
1430	DIF220402170487	FEDERALES (APORTACIONES, SUBSIDIOS Y CONVENIOS)	2022	33-Aportaciones Federales para Entidades Federativas y Municipios	I004-FAIS Municipal y de las Demarcaciones Territoriales del Distrito Federal		51,082.59	51,082.59	51,082.59	51,082.59	51,082.59	51,082.59	51,082.59
1431	DIF220402170460	MUNICIPAL	2022			Programa Municipal	16,707.90	16,707.90	710,085.75	710,085.75	710,085.75	710,085.75	710,085.75
1432	DIF220402170460	FEDERALES (APORTACIONES, SUBSIDIOS Y CONVENIOS)	2022	33-Aportaciones Federales para Entidades Federativas y Municipios	I004-FAIS Municipal y de las Demarcaciones Territoriales del Distrito Federal		693,377.85	693,377.85	710,085.75	710,085.75	710,085.75	710,085.75	710,085.75
1433	DIF220402170418	MUNICIPAL	2022			Programa Municipal	16,707.90	16,707.90	400,989.60	400,989.60	400,989.60	400,989.60	400,989.60
1434	DIF220402170418	FEDERALES (APORTACIONES, SUBSIDIOS Y CONVENIOS)	2022	33-Aportaciones Federales para Entidades Federativas y Municipios	I004-FAIS Municipal y de las Demarcaciones Territoriales del Distrito Federal		384,281.70	384,281.70	400,989.60	400,989.60	400,989.60	400,989.60	400,989.60
1435	DIF220402170404	FEDERALES (APORTACIONES, SUBSIDIOS Y CONVENIOS)	2022	33-Aportaciones Federales para Entidades Federativas y Municipios	I004-FAIS Municipal y de las Demarcaciones Territoriales del Distrito Federal		78,588.60	78,588.60	78,588.60	78,588.60	78,588.60	78,588.60	78,588.60

No.	FOLIO	TIPO DE RECURSO	CICLO DEL RECURSO	RAMO	PROGRAMA PRESUPUESTARIO	PROGRAMA ESTATAL O MUNICIPAL	APROBADO	MODIFICADO	RECAUDADO	COMPROMETIDO	DEVENGADO	EJERCIDO	PAGADO
1436	DIF220402169978	FEDERALES (APORTACIONES, SUBSIDIOS Y CONVENIOS)	2022	33-Aportaciones Federales para Entidades Federativas y Municipios	I004-FAIS Municipal y de las Demarcaciones Territoriales del Distrito Federal		275,060.10	275,060.10	275,060.10	275,060.10	275,060.10	275,060.10	275,060.10
1437	DIF220402169895	FEDERALES (APORTACIONES, SUBSIDIOS Y CONVENIOS)	2022	33-Aportaciones Federales para Entidades Federativas y Municipios	I004-FAIS Municipal y de las Demarcaciones Territoriales del Distrito Federal		15,717.72	15,717.72	15,717.72	15,717.72	15,717.72	15,717.72	15,717.72
1438	DIF220402169726	FEDERALES (APORTACIONES, SUBSIDIOS Y CONVENIOS)	2022	33-Aportaciones Federales para Entidades Federativas y Municipios	I004-FAIS Municipal y de las Demarcaciones Territoriales del Distrito Federal		58,941.45	58,941.45	58,941.45	58,941.45	58,941.45	58,941.45	58,941.45
1439	DIF220402169714	FEDERALES (APORTACIONES, SUBSIDIOS Y CONVENIOS)	2022	33-Aportaciones Federales para Entidades Federativas y Municipios	I004-FAIS Municipal y de las Demarcaciones Territoriales del Distrito Federal		15,717.72	15,717.72	15,717.72	15,717.72	15,717.72	15,717.72	15,717.72
1440	DIF220402178618	MUNICIPAL	2022			Programa Municipal	6,845.95	6,845.95	280,683.95	280,683.95	280,683.95	280,683.95	280,683.95
1441	DIF220402178618	FEDERALES (APORTACIONES, SUBSIDIOS Y CONVENIOS)	2022	33-Aportaciones Federales para Entidades Federativas y Municipios	I004-FAIS Municipal y de las Demarcaciones Territoriales del Distrito Federal		273,838.00	273,838.00	280,683.95	280,683.95	280,683.95	280,683.95	280,683.95
1442	DIF220402155198	FEDERALES (APORTACIONES, SUBSIDIOS Y CONVENIOS)	2022	33-Aportaciones Federales para Entidades Federativas y Municipios	I004-FAIS Municipal y de las Demarcaciones Territoriales del Distrito Federal		1,493,894.71	1,493,894.71	1,493,894.71	1,493,894.71	1,493,894.71	1,493,894.71	1,493,894.71
1443	DIF220402155171	FEDERALES (APORTACIONES, SUBSIDIOS Y CONVENIOS)	2022	33-Aportaciones Federales para Entidades Federativas y Municipios	I004-FAIS Municipal y de las Demarcaciones Territoriales del Distrito Federal		1,650,586.23	1,650,586.23	1,650,586.23	1,650,586.23	1,650,586.23	1,650,586.23	1,650,586.23
1444	DIF220402154644	FEDERALES (APORTACIONES, SUBSIDIOS Y CONVENIOS)	2022	33-Aportaciones Federales para Entidades Federativas y Municipios	I004-FAIS Municipal y de las Demarcaciones Territoriales del Distrito Federal		1,207,719.20	1,207,719.20	1,207,719.20	1,207,719.20	1,207,719.20	1,207,719.20	1,207,719.20
1445	DIF220402177752	MUNICIPAL	2022			Programa Municipal	16,707.90	16,707.90	175,432.95	175,432.95	175,432.95	175,432.95	175,432.95
1446	DIF220402177752	FEDERALES (APORTACIONES, SUBSIDIOS Y CONVENIOS)	2022	33-Aportaciones Federales para Entidades Federativas y Municipios	I004-FAIS Municipal y de las Demarcaciones Territoriales del Distrito Federal		158,725.05	158,725.05	175,432.95	175,432.95	175,432.95	175,432.95	175,432.95
1447	DIF220402177725	MUNICIPAL	2022			Programa Municipal	16,707.90	16,707.90	726,793.65	726,793.65	726,793.65	726,793.65	726,793.65
1448	DIF220402177725	FEDERALES (APORTACIONES, SUBSIDIOS Y CONVENIOS)	2022	33-Aportaciones Federales para Entidades Federativas y Municipios	I004-FAIS Municipal y de las Demarcaciones Territoriales del Distrito Federal		710,085.75	710,085.75	726,793.65	726,793.65	726,793.65	726,793.65	726,793.65
1449	DIF220402174682	MUNICIPAL	2022			Programa Municipal	16,707.90	16,707.90	543,006.75	543,006.75	543,006.75	543,006.75	543,006.75
1450	DIF220402174682	FEDERALES (APORTACIONES, SUBSIDIOS Y CONVENIOS)	2022	33-Aportaciones Federales para Entidades Federativas y Municipios	I004-FAIS Municipal y de las Demarcaciones Territoriales del Distrito Federal		526,298.85	526,298.85	543,006.75	543,006.75	543,006.75	543,006.75	543,006.75
1451	DIF220402174615	MUNICIPAL	2022			Programa Municipal	6,845.95	6,845.95	321,759.65	321,759.65	321,759.65	321,759.65	321,759.65

No.	FOLIO	TIPO DE RECURSO	CICLO DEL RECURSO	RAMO	PROGRAMA PRESUPUESTARIO	PROGRAMA ESTATAL O MUNICIPAL	APROBADO	MODIFICADO	RECAUDADO	COMPROMETIDO	DEVENGADO	EJERCIDO	PAGADO
1452	DIF220402174615	FEDERALES (APORTACIONES, SUBSIDIOS Y CONVENIOS)	2022	33-Aportaciones Federales para Entidades Federativas y Municipios	I004-FAIS Municipal y de las Demarcaciones Territoriales del Distrito Federal		314,913.70	314,913.70	321,759.65	321,759.65	321,759.65	321,759.65	321,759.65
1453	DIF220402172639	FEDERALES (APORTACIONES, SUBSIDIOS Y CONVENIOS)	2022	33-Aportaciones Federales para Entidades Federativas y Municipios	I004-FAIS Municipal y de las Demarcaciones Territoriales del Distrito Federal		78,588.60	78,588.60	78,588.60	78,588.60	78,588.60	78,588.60	78,588.60
1454	DIF220402172513	FEDERALES (APORTACIONES, SUBSIDIOS Y CONVENIOS)	2022	33-Aportaciones Federales para Entidades Federativas y Municipios	I004-FAIS Municipal y de las Demarcaciones Territoriales del Distrito Federal		106,094.61	106,094.61	106,094.61	106,094.61	106,094.61	106,094.61	106,094.61
1455	DIF220402172415	MUNICIPAL	2022			Programa Municipal	16,707.90	16,707.90	801,979.20	801,979.20	801,979.20	801,979.20	801,979.20
1456	DIF220402172415	FEDERALES (APORTACIONES, SUBSIDIOS Y CONVENIOS)	2022	33-Aportaciones Federales para Entidades Federativas y Municipios	I004-FAIS Municipal y de las Demarcaciones Territoriales del Distrito Federal		785,271.30	785,271.30	801,979.20	801,979.20	801,979.20	801,979.20	801,979.20
1457	DIF220402171913	MUNICIPAL	2022			Programa Municipal	6,845.95	6,845.95	88,997.35	88,997.35	88,997.35	88,997.35	88,997.35
1458	DIF220402171913	FEDERALES (APORTACIONES, SUBSIDIOS Y CONVENIOS)	2022	33-Aportaciones Federales para Entidades Federativas y Municipios	I004-FAIS Municipal y de las Demarcaciones Territoriales del Distrito Federal		82,151.40	82,151.40	88,997.35	88,997.35	88,997.35	88,997.35	88,997.35
1459	DIF220402174646	MUNICIPAL	2022			Programa Municipal	16,707.90	16,707.90	292,388.25	292,388.25	292,388.25	292,388.25	292,388.25
1460	DIF220402174646	FEDERALES (APORTACIONES, SUBSIDIOS Y CONVENIOS)	2022	33-Aportaciones Federales para Entidades Federativas y Municipios	I004-FAIS Municipal y de las Demarcaciones Territoriales del Distrito Federal		275,680.35	275,680.35	292,388.25	292,388.25	292,388.25	292,388.25	292,388.25
1461	DIF220402159579	FEDERALES (APORTACIONES, SUBSIDIOS Y CONVENIOS)	2022	33-Aportaciones Federales para Entidades Federativas y Municipios	I004-FAIS Municipal y de las Demarcaciones Territoriales del Distrito Federal		2,262,729.89	2,257,136.69	2,257,136.69	2,257,136.69	2,257,136.69	2,257,136.69	2,257,136.69
1462	DIF220402170984	FEDERALES (APORTACIONES, SUBSIDIOS Y CONVENIOS)	2022	33-Aportaciones Federales para Entidades Federativas y Municipios	I004-FAIS Municipal y de las Demarcaciones Territoriales del Distrito Federal		113,953.47	113,953.47	113,953.47	113,953.47	113,953.47	113,953.47	113,953.47
1463	DIF220402170957	FEDERALES (APORTACIONES, SUBSIDIOS Y CONVENIOS)	2022	33-Aportaciones Federales para Entidades Federativas y Municipios	I004-FAIS Municipal y de las Demarcaciones Territoriales del Distrito Federal		15,717.72	15,717.72	15,717.72	15,717.72	15,717.72	15,717.72	15,717.72
1464	DIF220402170886	FEDERALES (APORTACIONES, SUBSIDIOS Y CONVENIOS)	2022	33-Aportaciones Federales para Entidades Federativas y Municipios	I004-FAIS Municipal y de las Demarcaciones Territoriales del Distrito Federal		137,530.05	137,530.05	137,530.05	137,530.05	137,530.05	137,530.05	137,530.05
1465	DIF220402170484	FEDERALES (APORTACIONES, SUBSIDIOS Y CONVENIOS)	2022	33-Aportaciones Federales para Entidades Federativas y Municipios	I004-FAIS Municipal y de las Demarcaciones Territoriales del Distrito Federal		43,223.73	43,223.73	43,223.73	43,223.73	43,223.73	43,223.73	43,223.73
1466	DIF220402170390	FEDERALES (APORTACIONES, SUBSIDIOS Y CONVENIOS)	2022	33-Aportaciones Federales para Entidades Federativas y Municipios	I004-FAIS Municipal y de las Demarcaciones Territoriales del Distrito Federal		27,506.01	27,506.01	27,506.01	27,506.01	27,506.01	27,506.01	27,506.01

No.	FOLIO	TIPO DE RECURSO	CICLO DEL RECURSO	RAMO	PROGRAMA PRESUPUESTARIO	PROGRAMA ESTATAL O MUNICIPAL	APROBADO	MODIFICADO	RECAUDADO	COMPROMETIDO	DEVENGADO	EJERCIDO	PAGADO
1467	DIF220402170265	MUNICIPAL	2022			Programa Municipal	16,707.90	16,707.90	33,415.80	33,415.80	33,415.80	33,415.80	33,415.80
1468	DIF220402170265	FEDERALES (APORTACIONES, SUBSIDIOS Y CONVENIOS)	2022	33-Aportaciones Federales para Entidades Federativas y Municipios	I004-FAIS Municipal y de las Demarcaciones Territoriales del Distrito Federal		16,707.90	16,707.90	33,415.80	33,415.80	33,415.80	33,415.80	33,415.80
1469	DIF220402170211	MUNICIPAL	2022			Programa Municipal	6,845.95	6,845.95	47,921.65	47,921.65	47,921.65	47,921.65	47,921.65
1470	DIF220402170211	FEDERALES (APORTACIONES, SUBSIDIOS Y CONVENIOS)	2022	33-Aportaciones Federales para Entidades Federativas y Municipios	I004-FAIS Municipal y de las Demarcaciones Territoriales del Distrito Federal		41,075.70	41,075.70	47,921.65	47,921.65	47,921.65	47,921.65	47,921.65
1471	DIF220402170187	FEDERALES (APORTACIONES, SUBSIDIOS Y CONVENIOS)	2022	33-Aportaciones Federales para Entidades Federativas y Municipios	I004-FAIS Municipal y de las Demarcaciones Territoriales del Distrito Federal		1,119,429.30	1,000,000.00	1,000,000.00	1,000,000.00	1,000,000.00	1,000,000.00	1,000,000.00
1472	DIF220402170141	MUNICIPAL	2022			Programa Municipal	6,845.95	6,845.95	239,608.25	239,608.25	239,608.25	239,608.25	239,608.25
1473	DIF220402170141	FEDERALES (APORTACIONES, SUBSIDIOS Y CONVENIOS)	2022	33-Aportaciones Federales para Entidades Federativas y Municipios	I004-FAIS Municipal y de las Demarcaciones Territoriales del Distrito Federal		232,762.30	232,762.30	239,608.25	239,608.25	239,608.25	239,608.25	239,608.25
1474	DIF220402169725	FEDERALES (APORTACIONES, SUBSIDIOS Y CONVENIOS)	2022	33-Aportaciones Federales para Entidades Federativas y Municipios	I004-FAIS Municipal y de las Demarcaciones Territoriales del Distrito Federal		19,647.15	19,647.15	19,647.15	19,647.15	19,647.15	19,647.15	19,647.15
1475	DIF220402177232	MUNICIPAL	2022			Programa Municipal	16,707.90	16,707.90	208,848.75	208,848.75	208,848.75	208,848.75	208,848.75
1476	DIF220402177232	FEDERALES (APORTACIONES, SUBSIDIOS Y CONVENIOS)	2022	33-Aportaciones Federales para Entidades Federativas y Municipios	I004-FAIS Municipal y de las Demarcaciones Territoriales del Distrito Federal		192,140.85	192,140.85	208,848.75	208,848.75	208,848.75	208,848.75	208,848.75
1477	DIF220402177980	MUNICIPAL	2022			Programa Municipal	8,353.95	8,353.95	1,209,004.80	1,209,004.80	1,209,004.80	1,209,004.80	1,209,004.80
1478	DIF220402177980	FEDERALES (APORTACIONES, SUBSIDIOS Y CONVENIOS)	2022	33-Aportaciones Federales para Entidades Federativas y Municipios	I004-FAIS Municipal y de las Demarcaciones Territoriales del Distrito Federal		1,027,535.85	1,200,650.85	1,209,004.80	1,209,004.80	1,209,004.80	1,209,004.80	1,209,004.80
1479	DIF220402177711	MUNICIPAL	2022			Programa Municipal	16,707.90	16,707.90	284,034.30	284,034.30	284,034.30	284,034.30	284,034.30
1480	DIF220402177711	FEDERALES (APORTACIONES, SUBSIDIOS Y CONVENIOS)	2022	33-Aportaciones Federales para Entidades Federativas y Municipios	I004-FAIS Municipal y de las Demarcaciones Territoriales del Distrito Federal		267,326.40	267,326.40	284,034.30	284,034.30	284,034.30	284,034.30	284,034.30
1481	DIF220402177552	MUNICIPAL	2022			Programa Municipal	6,845.95	6,845.95	492,908.40	492,908.40	492,908.40	492,908.40	492,908.40
1482	DIF220402177552	FEDERALES (APORTACIONES, SUBSIDIOS Y CONVENIOS)	2022	33-Aportaciones Federales para Entidades Federativas y Municipios	I004-FAIS Municipal y de las Demarcaciones Territoriales del Distrito Federal		486,062.45	486,062.45	492,908.40	492,908.40	492,908.40	492,908.40	492,908.40
1483	DIF220402177201	MUNICIPAL	2022			Programa Municipal	6,845.95	6,845.95	54,767.60	54,767.60	54,767.60	54,767.60	54,767.60
1484	DIF220402177201	FEDERALES (APORTACIONES, SUBSIDIOS Y CONVENIOS)	2022	33-Aportaciones Federales para Entidades Federativas y Municipios	I004-FAIS Municipal y de las Demarcaciones Territoriales del Distrito Federal		47,921.65	47,921.65	54,767.60	54,767.60	54,767.60	54,767.60	54,767.60

No.	FOLIO	TIPO DE RECURSO	CICLO DEL RECURSO	RAMO	PROGRAMA PRESUPUESTARIO	PROGRAMA ESTATAL O MUNICIPAL	APROBADO	MODIFICADO	RECAUDADO	COMPROMETIDO	DEVENGADO	EJERCIDO	PAGADO
1485	DIF220402155230	FEDERALES (APORTACIONES, SUBSIDIOS Y CONVENIOS)	2022	33-Aportaciones Federales para Entidades Federativas y Municipios	I004-FAIS Municipal y de las Demarcaciones Territoriales del Distrito Federal		1,285,617.33	1,285,617.33	1,285,617.33	1,285,617.33	1,285,617.33	1,285,617.33	1,285,617.33
1486	DIF220402154897	FEDERALES (APORTACIONES, SUBSIDIOS Y CONVENIOS)	2022	33-Aportaciones Federales para Entidades Federativas y Municipios	I004-FAIS Municipal y de las Demarcaciones Territoriales del Distrito Federal		1,261,989.80	1,190,819.61	1,190,819.61	1,190,819.61	1,190,819.61	1,190,819.61	1,190,819.61
1487	DIF220402154793	FEDERALES (APORTACIONES, SUBSIDIOS Y CONVENIOS)	2022	33-Aportaciones Federales para Entidades Federativas y Municipios	I004-FAIS Municipal y de las Demarcaciones Territoriales del Distrito Federal		1,944,331.81	1,944,331.81	1,944,331.81	1,944,331.81	1,944,331.81	1,944,331.81	1,944,331.81
1488	DIF220402154614	FEDERALES (APORTACIONES, SUBSIDIOS Y CONVENIOS)	2022	33-Aportaciones Federales para Entidades Federativas y Municipios	I004-FAIS Municipal y de las Demarcaciones Territoriales del Distrito Federal		1,493,729.01	1,493,729.01	1,493,729.01	1,493,729.01	1,493,729.01	1,493,729.01	1,493,729.01
1489	DIF220402174657	MUNICIPAL	2022			Programa Municipal	6,845.95	6,845.95	13,691.90	13,691.90	13,691.90	13,691.90	13,691.90
1490	DIF220402174657	FEDERALES (APORTACIONES, SUBSIDIOS Y CONVENIOS)	2022	33-Aportaciones Federales para Entidades Federativas y Municipios	I004-FAIS Municipal y de las Demarcaciones Territoriales del Distrito Federal		6,845.95	6,845.95	13,691.90	13,691.90	13,691.90	13,691.90	13,691.90
1491	DIF220402174635	MUNICIPAL	2022			Programa Municipal	16,707.90	16,707.90	359,219.85	359,219.85	359,219.85	359,219.85	359,219.85
1492	DIF220402174635	FEDERALES (APORTACIONES, SUBSIDIOS Y CONVENIOS)	2022	33-Aportaciones Federales para Entidades Federativas y Municipios	I004-FAIS Municipal y de las Demarcaciones Territoriales del Distrito Federal		342,511.95	342,511.95	359,219.85	359,219.85	359,219.85	359,219.85	359,219.85
1493	DIF220402172654	MUNICIPAL	2022			Programa Municipal	6,845.95	6,845.95	191,686.60	191,686.60	191,686.60	191,686.60	191,686.60
1494	DIF220402172654	FEDERALES (APORTACIONES, SUBSIDIOS Y CONVENIOS)	2022	33-Aportaciones Federales para Entidades Federativas y Municipios	I004-FAIS Municipal y de las Demarcaciones Territoriales del Distrito Federal		184,840.65	184,840.65	191,686.60	191,686.60	191,686.60	191,686.60	191,686.60
1495	DIF220402172546	MUNICIPAL	2022			Programa Municipal	6,845.95	6,845.95	27,383.80	27,383.80	27,383.80	27,383.80	27,383.80
1496	DIF220402172546	FEDERALES (APORTACIONES, SUBSIDIOS Y CONVENIOS)	2022	33-Aportaciones Federales para Entidades Federativas y Municipios	I004-FAIS Municipal y de las Demarcaciones Territoriales del Distrito Federal		20,537.85	20,537.85	27,383.80	27,383.80	27,383.80	27,383.80	27,383.80
1497	DIF220402172458	FEDERALES (APORTACIONES, SUBSIDIOS Y CONVENIOS)	2022	33-Aportaciones Federales para Entidades Federativas y Municipios	I004-FAIS Municipal y de las Demarcaciones Territoriales del Distrito Federal		3,929.43	3,929.43	3,929.43	3,929.43	3,929.43	3,929.43	3,929.43
1498	DIF220402170890	FEDERALES (APORTACIONES, SUBSIDIOS Y CONVENIOS)	2022	33-Aportaciones Federales para Entidades Federativas y Municipios	I004-FAIS Municipal y de las Demarcaciones Territoriales del Distrito Federal		102,165.18	102,165.18	102,165.18	102,165.18	102,165.18	102,165.18	102,165.18
1499	DIF220402170878	MUNICIPAL	2022			Programa Municipal	16,707.90	16,707.90	701,731.80	701,731.80	701,731.80	701,731.80	701,731.80
1500	DIF220402170878	FEDERALES (APORTACIONES, SUBSIDIOS Y CONVENIOS)	2022	33-Aportaciones Federales para Entidades Federativas y Municipios	I004-FAIS Municipal y de las Demarcaciones Territoriales del Distrito Federal		685,023.90	685,023.90	701,731.80	701,731.80	701,731.80	701,731.80	701,731.80

No.	FOLIO	TIPO DE RECURSO	CICLO DEL RECURSO	RAMO	PROGRAMA PRESUPUESTARIO	PROGRAMA ESTATAL O MUNICIPAL	APROBADO	MODIFICADO	RECAUDADO	COMPROMETIDO	DEVENGADO	EJERCIDO	PAGADO
1501	DIF220402170698	FEDERALES (APORTACIONES, SUBSIDIOS Y CONVENIOS)	2022	33-Aportaciones Federales para Entidades Federativas y Municipios	I004-FAIS Municipal y de las Demarcaciones Territoriales del Distrito Federal		51,082.59	51,082.59	51,082.59	51,082.59	51,082.59	51,082.59	51,082.59
1502	DIF220402170533	FEDERALES (APORTACIONES, SUBSIDIOS Y CONVENIOS)	2022	33-Aportaciones Federales para Entidades Federativas y Municipios	I004-FAIS Municipal y de las Demarcaciones Territoriales del Distrito Federal		55,012.02	55,012.02	55,012.02	55,012.02	55,012.02	55,012.02	55,012.02
1503	DIF220402170506	FEDERALES (APORTACIONES, SUBSIDIOS Y CONVENIOS)	2022	33-Aportaciones Federales para Entidades Federativas y Municipios	I004-FAIS Municipal y de las Demarcaciones Territoriales del Distrito Federal		39,294.30	39,294.30	39,294.30	39,294.30	39,294.30	39,294.30	39,294.30
1504	DIF220402170499	FEDERALES (APORTACIONES, SUBSIDIOS Y CONVENIOS)	2022	33-Aportaciones Federales para Entidades Federativas y Municipios	I004-FAIS Municipal y de las Demarcaciones Territoriales del Distrito Federal		7,858.86	7,858.86	7,858.86	7,858.86	7,858.86	7,858.86	7,858.86
1505	DIF220402170464	FEDERALES (APORTACIONES, SUBSIDIOS Y CONVENIOS)	2022	33-Aportaciones Federales para Entidades Federativas y Municipios	I004-FAIS Municipal y de las Demarcaciones Territoriales del Distrito Federal		31,435.44	31,435.44	31,435.44	31,435.44	31,435.44	31,435.44	31,435.44
1506	DIF220402170435	FEDERALES (APORTACIONES, SUBSIDIOS Y CONVENIOS)	2022	33-Aportaciones Federales para Entidades Federativas y Municipios	I004-FAIS Municipal y de las Demarcaciones Territoriales del Distrito Federal		11,788.29	11,788.29	11,788.29	11,788.29	11,788.29	11,788.29	11,788.29
1507	DIF220402170416	FEDERALES (APORTACIONES, SUBSIDIOS Y CONVENIOS)	2022	33-Aportaciones Federales para Entidades Federativas y Municipios	I004-FAIS Municipal y de las Demarcaciones Territoriales del Distrito Federal		55,012.02	55,012.02	55,012.02	55,012.02	55,012.02	55,012.02	55,012.02
1508	DIF220402170374	MUNICIPAL	2022			Programa Municipal	6,845.95	6,845.95	164,302.80	164,302.80	164,302.80	164,302.80	164,302.80
1509	DIF220402170374	FEDERALES (APORTACIONES, SUBSIDIOS Y CONVENIOS)	2022	33-Aportaciones Federales para Entidades Federativas y Municipios	I004-FAIS Municipal y de las Demarcaciones Territoriales del Distrito Federal		157,456.85	157,456.85	164,302.80	164,302.80	164,302.80	164,302.80	164,302.80
1510	DIF220402170355	FEDERALES (APORTACIONES, SUBSIDIOS Y CONVENIOS)	2022	33-Aportaciones Federales para Entidades Federativas y Municipios	I004-FAIS Municipal y de las Demarcaciones Territoriales del Distrito Federal		200,400.93	200,400.93	200,400.93	200,400.93	200,400.93	200,400.93	200,400.93
1511	DIF220402170108	MUNICIPAL	2022			Programa Municipal	6,845.95	6,845.95	47,921.65	47,921.65	47,921.65	47,921.65	47,921.65
1512	DIF220402170108	FEDERALES (APORTACIONES, SUBSIDIOS Y CONVENIOS)	2022	33-Aportaciones Federales para Entidades Federativas y Municipios	I004-FAIS Municipal y de las Demarcaciones Territoriales del Distrito Federal		41,075.70	41,075.70	47,921.65	47,921.65	47,921.65	47,921.65	47,921.65
1513	DIF220402169986	FEDERALES (APORTACIONES, SUBSIDIOS Y CONVENIOS)	2022	33-Aportaciones Federales para Entidades Federativas y Municipios	I004-FAIS Municipal y de las Demarcaciones Territoriales del Distrito Federal		3,929.43	3,929.43	3,929.43	3,929.43	3,929.43	3,929.43	3,929.43
1514	DIF220402169754	FEDERALES (APORTACIONES, SUBSIDIOS Y CONVENIOS)	2022	33-Aportaciones Federales para Entidades Federativas y Municipios	I004-FAIS Municipal y de las Demarcaciones Territoriales del Distrito Federal		47,153.16	47,153.16	47,153.16	47,153.16	47,153.16	47,153.16	47,153.16
1515	DIF220402169702	MUNICIPAL	2022			Programa Municipal	273,838.00	273,838.00	280,683.95	280,683.95	280,683.95	280,683.95	280,683.95

No.	FOLIO	TIPO DE RECURSO	CICLO DEL RECURSO	RAMO	PROGRAMA PRESUPUESTARIO	PROGRAMA ESTATAL O MUNICIPAL	APROBADO	MODIFICADO	RECAUDADO	COMPROMETIDO	DEVENGADO	EJERCIDO	PAGADO
1516	DIF220402169702	FEDERALES (APORTACIONES, SUBSIDIOS Y CONVENIOS)	2022	33-Aportaciones Federales para Entidades Federativas y Municipios	I004-FAIS Municipal y de las Demarcaciones Territoriales del Distrito Federal		6,845.95	6,845.95	280,683.95	280,683.95	280,683.95	280,683.95	280,683.95
1517	DIF220402169677	FEDERALES (APORTACIONES, SUBSIDIOS Y CONVENIOS)	2022	33-Aportaciones Federales para Entidades Federativas y Municipios	I004-FAIS Municipal y de las Demarcaciones Territoriales del Distrito Federal		196,471.50	196,471.50	196,471.50	196,471.50	196,471.50	196,471.50	196,471.50
1518	DIF220402169667	FEDERALES (APORTACIONES, SUBSIDIOS Y CONVENIOS)	2022	33-Aportaciones Federales para Entidades Federativas y Municipios	I004-FAIS Municipal y de las Demarcaciones Territoriales del Distrito Federal		23,576.58	23,576.58	23,576.58	23,576.58	23,576.58	23,576.58	23,576.58
1519	DIF220402177689	MUNICIPAL	2022			Programa Municipal	16,707.90	16,707.90	83,539.50	83,539.50	83,539.50	83,539.50	83,539.50
1520	DIF220402177689	FEDERALES (APORTACIONES, SUBSIDIOS Y CONVENIOS)	2022	33-Aportaciones Federales para Entidades Federativas y Municipios	I004-FAIS Municipal y de las Demarcaciones Territoriales del Distrito Federal		66,831.60	66,831.60	83,539.50	83,539.50	83,539.50	83,539.50	83,539.50
1521	DIF220402177644	MUNICIPAL	2022			Programa Municipal	6,845.95	6,845.95	205,378.50	205,378.50	205,378.50	205,378.50	205,378.50
1522	DIF220402177644	FEDERALES (APORTACIONES, SUBSIDIOS Y CONVENIOS)	2022	33-Aportaciones Federales para Entidades Federativas y Municipios	I004-FAIS Municipal y de las Demarcaciones Territoriales del Distrito Federal		198,532.55	198,532.55	205,378.50	205,378.50	205,378.50	205,378.50	205,378.50
1523	DIF220402177607	MUNICIPAL	2022			Programa Municipal	16,707.90	16,707.90	116,955.30	116,955.30	116,955.30	116,955.30	116,955.30
1524	DIF220402177607	FEDERALES (APORTACIONES, SUBSIDIOS Y CONVENIOS)	2022	33-Aportaciones Federales para Entidades Federativas y Municipios	I004-FAIS Municipal y de las Demarcaciones Territoriales del Distrito Federal		100,247.40	100,247.40	116,955.30	116,955.30	116,955.30	116,955.30	116,955.30
1525	DIF220402177519	MUNICIPAL	2022			Programa Municipal	6,845.95	6,845.95	410,757.00	410,757.00	410,757.00	410,757.00	410,757.00
1526	DIF220402177519	FEDERALES (APORTACIONES, SUBSIDIOS Y CONVENIOS)	2022	33-Aportaciones Federales para Entidades Federativas y Municipios	I004-FAIS Municipal y de las Demarcaciones Territoriales del Distrito Federal		403,911.05	403,911.05	410,757.00	410,757.00	410,757.00	410,757.00	410,757.00
1527	DIF220402177271	MUNICIPAL	2022			Programa Municipal	6,845.95	6,845.95	800,976.15	800,976.15	800,976.15	800,976.15	800,976.15
1528	DIF220402177271	FEDERALES (APORTACIONES, SUBSIDIOS Y CONVENIOS)	2022	33-Aportaciones Federales para Entidades Federativas y Municipios	I004-FAIS Municipal y de las Demarcaciones Territoriales del Distrito Federal		794,130.20	794,130.20	800,976.15	800,976.15	800,976.15	800,976.15	800,976.15
1529	DIF220402177188	MUNICIPAL	2022			Programa Municipal	6,845.95	6,845.95	308,067.75	308,067.75	308,067.75	308,067.75	308,067.75
1530	DIF220402177188	FEDERALES (APORTACIONES, SUBSIDIOS Y CONVENIOS)	2022	33-Aportaciones Federales para Entidades Federativas y Municipios	I004-FAIS Municipal y de las Demarcaciones Territoriales del Distrito Federal		301,221.80	301,221.80	308,067.75	308,067.75	308,067.75	308,067.75	308,067.75
1531	DIF220402172688	FEDERALES (APORTACIONES, SUBSIDIOS Y CONVENIOS)	2022	33-Aportaciones Federales para Entidades Federativas y Municipios	I004-FAIS Municipal y de las Demarcaciones Territoriales del Distrito Federal		58,941.45	58,941.45	58,941.45	58,941.45	58,941.45	58,941.45	58,941.45
1532	DIF220402172013	MUNICIPAL	2022			Programa Municipal	16,707.90	16,707.90	225,556.65	225,556.65	225,556.65	225,556.65	225,556.65

No.	FOLIO	TIPO DE RECURSO	CICLO DEL RECURSO	RAMO	PROGRAMA PRESUPUESTARIO	PROGRAMA ESTATAL O MUNICIPAL	APROBADO	MODIFICADO	RECAUDADO	COMPROMETIDO	DEVENGADO	EJERCIDO	PAGADO
1533	DIF220402172013	FEDERALES (APORTACIONES, SUBSIDIOS Y CONVENIOS)	2022	33-Aportaciones Federales para Entidades Federativas y Municipios	I004-FAIS Municipal y de las Demarcaciones Territoriales del Distrito Federal		208,848.75	208,848.75	225,556.65	225,556.65	225,556.65	225,556.65	225,556.65
1534	DIF220402171990	MUNICIPAL	2022			Programa Municipal	16,707.90	16,707.90	877,164.75	877,164.75	877,164.75	877,164.75	877,164.75
1535	DIF220402171990	FEDERALES (APORTACIONES, SUBSIDIOS Y CONVENIOS)	2022	33-Aportaciones Federales para Entidades Federativas y Municipios	I004-FAIS Municipal y de las Demarcaciones Territoriales del Distrito Federal		860,456.85	860,456.85	877,164.75	877,164.75	877,164.75	877,164.75	877,164.75
1536	DIF220402171919	MUNICIPAL	2022			Programa Municipal	16,707.90	16,707.90	743,501.55	743,501.55	743,501.55	743,501.55	743,501.55
1537	DIF220402171919	FEDERALES (APORTACIONES, SUBSIDIOS Y CONVENIOS)	2022	33-Aportaciones Federales para Entidades Federativas y Municipios	I004-FAIS Municipal y de las Demarcaciones Territoriales del Distrito Federal		726,793.65	726,793.65	743,501.55	743,501.55	743,501.55	743,501.55	743,501.55
1538	DIF220402171014	FEDERALES (APORTACIONES, SUBSIDIOS Y CONVENIOS)	2022	33-Aportaciones Federales para Entidades Federativas y Municipios	I004-FAIS Municipal y de las Demarcaciones Territoriales del Distrito Federal		259,342.38	259,342.38	259,342.38	259,342.38	259,342.38	259,342.38	259,342.38
1539	DIF220402170913	MUNICIPAL	2022			Programa Municipal	16,707.90	16,707.90	426,051.45	426,051.45	426,051.45	426,051.45	426,051.45
1540	DIF220402170913	FEDERALES (APORTACIONES, SUBSIDIOS Y CONVENIOS)	2022	33-Aportaciones Federales para Entidades Federativas y Municipios	I004-FAIS Municipal y de las Demarcaciones Territoriales del Distrito Federal		409,343.55	409,343.55	426,051.45	426,051.45	426,051.45	426,051.45	426,051.45
1541	DIF220402170911	FEDERALES (APORTACIONES, SUBSIDIOS Y CONVENIOS)	2022	33-Aportaciones Federales para Entidades Federativas y Municipios	I004-FAIS Municipal y de las Demarcaciones Territoriales del Distrito Federal		168,965.49	168,965.49	168,965.49	168,965.49	168,965.49	168,965.49	168,965.49
1542	DIF220402177698	MUNICIPAL	2022			Programa Municipal	16,707.90	16,707.90	58,477.65	58,477.65	58,477.65	58,477.65	58,477.65
1543	DIF220402177698	FEDERALES (APORTACIONES, SUBSIDIOS Y CONVENIOS)	2022	33-Aportaciones Federales para Entidades Federativas y Municipios	I004-FAIS Municipal y de las Demarcaciones Territoriales del Distrito Federal		41,769.75	41,769.75	58,477.65	58,477.65	58,477.65	58,477.65	58,477.65
1544	DIF220402170798	FEDERALES (APORTACIONES, SUBSIDIOS Y CONVENIOS)	2022	33-Aportaciones Federales para Entidades Federativas y Municipios	I004-FAIS Municipal y de las Demarcaciones Territoriales del Distrito Federal		27,506.01	27,506.01	27,506.01	27,506.01	27,506.01	27,506.01	27,506.01
1545	DIF220402170766	MUNICIPAL	2022			Programa Municipal	16,707.90	16,707.90	902,226.60	902,226.60	902,226.60	902,226.60	902,226.60
1546	DIF220402170766	FEDERALES (APORTACIONES, SUBSIDIOS Y CONVENIOS)	2022	33-Aportaciones Federales para Entidades Federativas y Municipios	I004-FAIS Municipal y de las Demarcaciones Territoriales del Distrito Federal		885,518.70	885,518.70	902,226.60	902,226.60	902,226.60	902,226.60	902,226.60
1547	DIF220402170760	FEDERALES (APORTACIONES, SUBSIDIOS Y CONVENIOS)	2022	33-Aportaciones Federales para Entidades Federativas y Municipios	I004-FAIS Municipal y de las Demarcaciones Territoriales del Distrito Federal		90,376.89	90,376.89	90,376.89	90,376.89	90,376.89	90,376.89	90,376.89
1548	DIF220402170528	MUNICIPAL	2022			Programa Municipal	16,707.90	16,707.90	484,529.10	484,529.10	484,529.10	484,529.10	484,529.10

No.	FOLIO	TIPO DE RECURSO	CICLO DEL RECURSO	RAMO	PROGRAMA PRESUPUESTARIO	PROGRAMA ESTATAL O MUNICIPAL	APROBADO	MODIFICADO	RECAUDADO	COMPROMETIDO	DEVENGADO	EJERCIDO	PAGADO
1549	DIF220402170528	FEDERALES (APORTACIONES, SUBSIDIOS Y CONVENIOS)	2022	33-Aportaciones Federales para Entidades Federativas y Municipios	I004-FAIS Municipal y de las Demarcaciones Territoriales del Distrito Federal		467,821.20	467,821.20	484,529.10	484,529.10	484,529.10	484,529.10	484,529.10
1550	DIF220402170510	MUNICIPAL	2022			Programa Municipal	16,707.90	16,707.90	325,804.05	325,804.05	325,804.05	325,804.05	325,804.05
1551	DIF220402170510	FEDERALES (APORTACIONES, SUBSIDIOS Y CONVENIOS)	2022	33-Aportaciones Federales para Entidades Federativas y Municipios	I004-FAIS Municipal y de las Demarcaciones Territoriales del Distrito Federal		309,096.15	309,096.15	325,804.05	325,804.05	325,804.05	325,804.05	325,804.05
1552	DIF220402170427	FEDERALES (APORTACIONES, SUBSIDIOS Y CONVENIOS)	2022	33-Aportaciones Federales para Entidades Federativas y Municipios	I004-FAIS Municipal y de las Demarcaciones Territoriales del Distrito Federal		43,223.73	43,223.73	43,223.73	43,223.73	43,223.73	43,223.73	43,223.73
1553	DIF220402170278	MUNICIPAL	2022			Programa Municipal	16,707.90	16,707.90	91,893.45	91,893.45	91,893.45	91,893.45	91,893.45
1554	DIF220402170278	FEDERALES (APORTACIONES, SUBSIDIOS Y CONVENIOS)	2022	33-Aportaciones Federales para Entidades Federativas y Municipios	I004-FAIS Municipal y de las Demarcaciones Territoriales del Distrito Federal		75,185.55	75,185.55	91,893.45	91,893.45	91,893.45	91,893.45	91,893.45
1555	DIF220402170209	MUNICIPAL	2022			Programa Municipal	16,707.90	16,707.90	175,432.95	175,432.95	175,432.95	175,432.95	175,432.95
1556	DIF220402170209	FEDERALES (APORTACIONES, SUBSIDIOS Y CONVENIOS)	2022	33-Aportaciones Federales para Entidades Federativas y Municipios	I004-FAIS Municipal y de las Demarcaciones Territoriales del Distrito Federal		158,725.05	158,725.05	175,432.95	175,432.95	175,432.95	175,432.95	175,432.95
1557	DIF220402169998	FEDERALES (APORTACIONES, SUBSIDIOS Y CONVENIOS)	2022	33-Aportaciones Federales para Entidades Federativas y Municipios	I004-FAIS Municipal y de las Demarcaciones Territoriales del Distrito Federal		145,388.91	145,388.91	145,388.91	145,388.91	145,388.91	145,388.91	145,388.91
1558	DIF220402177572	MUNICIPAL	2022			Programa Municipal	8,353.95	8,353.95	1,000,000.00	1,000,000.00	1,000,000.00	1,000,000.00	1,000,000.00
1559	DIF220402177572	FEDERALES (APORTACIONES, SUBSIDIOS Y CONVENIOS)	2022	33-Aportaciones Federales para Entidades Federativas y Municipios	I004-FAIS Municipal y de las Demarcaciones Territoriales del Distrito Federal		1,537,126.80	991,646.05	1,000,000.00	1,000,000.00	1,000,000.00	1,000,000.00	1,000,000.00
1560	DIF220402177356	MUNICIPAL	2022			Programa Municipal	16,707.90	16,707.90	133,663.20	133,663.20	133,663.20	133,663.20	133,663.20
1561	DIF220402177356	FEDERALES (APORTACIONES, SUBSIDIOS Y CONVENIOS)	2022	33-Aportaciones Federales para Entidades Federativas y Municipios	I004-FAIS Municipal y de las Demarcaciones Territoriales del Distrito Federal		116,955.30	116,955.30	133,663.20	133,663.20	133,663.20	133,663.20	133,663.20
1562	DIF220402177317	MUNICIPAL	2022			Programa Municipal	16,707.90	16,707.90	668,316.00	668,316.00	668,316.00	668,316.00	668,316.00
1563	DIF220402177317	FEDERALES (APORTACIONES, SUBSIDIOS Y CONVENIOS)	2022	33-Aportaciones Federales para Entidades Federativas y Municipios	I004-FAIS Municipal y de las Demarcaciones Territoriales del Distrito Federal		651,608.10	651,608.10	668,316.00	668,316.00	668,316.00	668,316.00	668,316.00
1564	DIF220402169763	MUNICIPAL	2022			Programa Municipal	6,845.95	6,845.95	88,997.35	88,997.35	88,997.35	88,997.35	88,997.35
1565	DIF220402169763	FEDERALES (APORTACIONES, SUBSIDIOS Y CONVENIOS)	2022	33-Aportaciones Federales para Entidades Federativas y Municipios	I004-FAIS Municipal y de las Demarcaciones Territoriales del Distrito Federal		82,151.40	82,151.40	88,997.35	88,997.35	88,997.35	88,997.35	88,997.35

No.	FOLIO	TIPO DE RECURSO	CICLO DEL RECURSO	RAMO	PROGRAMA PRESUPUESTARIO	PROGRAMA ESTATAL O MUNICIPAL	APROBADO	MODIFICADO	RECAUDADO	COMPROMETIDO	DEVENGADO	EJERCIDO	PAGADO
1566	DIF220402169708	FEDERALES (APORTACIONES, SUBSIDIOS Y CONVENIOS)	2022	33-Aportaciones Federales para Entidades Federativas y Municipios	I004-FAIS Municipal y de las Demarcaciones Territoriales del Distrito Federal		7,858.86	7,858.86	7,858.86	7,858.86	7,858.86	7,858.86	7,858.86
1567	DIF220402175032	MUNICIPAL	2022			Programa Municipal	25,061.85	25,061.85	33,415.80	33,415.80	33,415.80	33,415.80	33,415.80
1568	DIF220402175032	FEDERALES (APORTACIONES, SUBSIDIOS Y CONVENIOS)	2022	33-Aportaciones Federales para Entidades Federativas y Municipios	I004-FAIS Municipal y de las Demarcaciones Territoriales del Distrito Federal		8,353.95	8,353.95	33,415.80	33,415.80	33,415.80	33,415.80	33,415.80
1569	DIF220402174645	MUNICIPAL	2022			Programa Municipal	6,845.95	6,845.95	75,305.45	75,305.45	75,305.45	75,305.45	75,305.45
1570	DIF220402174645	FEDERALES (APORTACIONES, SUBSIDIOS Y CONVENIOS)	2022	33-Aportaciones Federales para Entidades Federativas y Municipios	I004-FAIS Municipal y de las Demarcaciones Territoriales del Distrito Federal		68,459.50	68,459.50	75,305.45	75,305.45	75,305.45	75,305.45	75,305.45
1571	DIF220402172843	MUNICIPAL	2022			Programa Municipal	16,707.90	16,707.90	292,388.25	292,388.25	292,388.25	292,388.25	292,388.25
1572	DIF220402172843	FEDERALES (APORTACIONES, SUBSIDIOS Y CONVENIOS)	2022	33-Aportaciones Federales para Entidades Federativas y Municipios	I004-FAIS Municipal y de las Demarcaciones Territoriales del Distrito Federal		275,680.35	275,680.35	292,388.25	292,388.25	292,388.25	292,388.25	292,388.25
1573	DIF220402172483	MUNICIPAL	2022			Programa Municipal	8,353.95	8,353.95	1,035,889.80	1,035,889.80	1,035,889.80	1,035,889.80	1,035,889.80
1574	DIF220402172483	FEDERALES (APORTACIONES, SUBSIDIOS Y CONVENIOS)	2022	33-Aportaciones Federales para Entidades Federativas y Municipios	I004-FAIS Municipal y de las Demarcaciones Territoriales del Distrito Federal		1,027,535.85	1,027,535.85	1,035,889.80	1,035,889.80	1,035,889.80	1,035,889.80	1,035,889.80
1575	DIF220402171194	FEDERALES (APORTACIONES, SUBSIDIOS Y CONVENIOS)	2022	33-Aportaciones Federales para Entidades Federativas y Municipios	I004-FAIS Municipal y de las Demarcaciones Territoriales del Distrito Federal		74,659.17	74,659.17	74,659.17	74,659.17	74,659.17	74,659.17	74,659.17
1576	DIF220402170856	FEDERALES (APORTACIONES, SUBSIDIOS Y CONVENIOS)	2022	33-Aportaciones Federales para Entidades Federativas y Municipios	I004-FAIS Municipal y de las Demarcaciones Territoriales del Distrito Federal		78,588.60	78,588.60	78,588.60	78,588.60	78,588.60	78,588.60	78,588.60
1577	DIF220402170821	FEDERALES (APORTACIONES, SUBSIDIOS Y CONVENIOS)	2022	33-Aportaciones Federales para Entidades Federativas y Municipios	I004-FAIS Municipal y de las Demarcaciones Territoriales del Distrito Federal		35,364.87	35,364.87	35,364.87	35,364.87	35,364.87	35,364.87	35,364.87
1578	DIF220402170734	FEDERALES (APORTACIONES, SUBSIDIOS Y CONVENIOS)	2022	33-Aportaciones Federales para Entidades Federativas y Municipios	I004-FAIS Municipal y de las Demarcaciones Territoriales del Distrito Federal		7,858.86	7,858.86	7,858.86	7,858.86	7,858.86	7,858.86	7,858.86
1579	DIF220402170492	MUNICIPAL	2022			Programa Municipal	16,707.90	16,707.90	710,085.75	710,085.75	710,085.75	710,085.75	710,085.75
1580	DIF220402170492	FEDERALES (APORTACIONES, SUBSIDIOS Y CONVENIOS)	2022	33-Aportaciones Federales para Entidades Federativas y Municipios	I004-FAIS Municipal y de las Demarcaciones Territoriales del Distrito Federal		693,377.85	693,377.85	710,085.75	710,085.75	710,085.75	710,085.75	710,085.75
1581	DIF220402170472	FEDERALES (APORTACIONES, SUBSIDIOS Y CONVENIOS)	2022	33-Aportaciones Federales para Entidades Federativas y Municipios	I004-FAIS Municipal y de las Demarcaciones Territoriales del Distrito Federal		35,364.87	35,364.87	35,364.87	35,364.87	35,364.87	35,364.87	35,364.87

No.	FOLIO	TIPO DE RECURSO	CICLO DEL RECURSO	RAMO	PROGRAMA PRESUPUESTARIO	PROGRAMA ESTATAL O MUNICIPAL	APROBADO	MODIFICADO	RECAUDADO	COMPROMETIDO	DEVENGADO	EJERCIDO	PAGADO
1582	DIF220402170223	FEDERALES (APORTACIONES, SUBSIDIOS Y CONVENIOS)	2022	33-Aportaciones Federales para Entidades Federativas y Municipios	I004-FAIS Municipal y de las Demarcaciones Territoriales del Distrito Federal		267,201.24	267,201.24	267,201.24	267,201.24	267,201.24	267,201.24	267,201.24
1583	DIF220402170088	FEDERALES (APORTACIONES, SUBSIDIOS Y CONVENIOS)	2022	33-Aportaciones Federales para Entidades Federativas y Municipios	I004-FAIS Municipal y de las Demarcaciones Territoriales del Distrito Federal		27,506.01	27,506.01	27,506.01	27,506.01	27,506.01	27,506.01	27,506.01
1584	DIF220402169945	FEDERALES (APORTACIONES, SUBSIDIOS Y CONVENIOS)	2022	33-Aportaciones Federales para Entidades Federativas y Municipios	I004-FAIS Municipal y de las Demarcaciones Territoriales del Distrito Federal		3,929.43	3,929.43	3,929.43	3,929.43	3,929.43	3,929.43	3,929.43
1585	DIF220402169912	FEDERALES (APORTACIONES, SUBSIDIOS Y CONVENIOS)	2022	33-Aportaciones Federales para Entidades Federativas y Municipios	I004-FAIS Municipal y de las Demarcaciones Territoriales del Distrito Federal		35,364.87	35,364.87	35,364.87	35,364.87	35,364.87	35,364.87	35,364.87
1586	DIF220402169773	FEDERALES (APORTACIONES, SUBSIDIOS Y CONVENIOS)	2022	33-Aportaciones Federales para Entidades Federativas y Municipios	I004-FAIS Municipal y de las Demarcaciones Territoriales del Distrito Federal		6,845.95	6,845.95	6,845.95	6,845.95	6,845.95	6,845.95	6,845.95
1587	DIF220402169729	MUNICIPAL	2022			Programa Municipal	6,845.95	6,845.95	54,767.60	54,767.60	54,767.60	54,767.60	54,767.60
1588	DIF220402169729	FEDERALES (APORTACIONES, SUBSIDIOS Y CONVENIOS)	2022	33-Aportaciones Federales para Entidades Federativas y Municipios	I004-FAIS Municipal y de las Demarcaciones Territoriales del Distrito Federal		47,921.65	47,921.65	54,767.60	54,767.60	54,767.60	54,767.60	54,767.60
1589	DIF220402169629	MUNICIPAL	2022			Programa Municipal	6,845.95	6,845.95	540,830.05	540,830.05	540,830.05	540,830.05	540,830.05
1590	DIF220402169629	FEDERALES (APORTACIONES, SUBSIDIOS Y CONVENIOS)	2022	33-Aportaciones Federales para Entidades Federativas y Municipios	I004-FAIS Municipal y de las Demarcaciones Territoriales del Distrito Federal		533,984.10	533,984.10	540,830.05	540,830.05	540,830.05	540,830.05	540,830.05
1591	DIF220402159605	FEDERALES (APORTACIONES, SUBSIDIOS Y CONVENIOS)	2022	33-Aportaciones Federales para Entidades Federativas y Municipios	I004-FAIS Municipal y de las Demarcaciones Territoriales del Distrito Federal		1,772,607.85	1,714,607.85	1,714,607.85	1,714,607.85	1,714,607.85	1,714,607.85	1,714,607.85
1592	DIF220402159564	FEDERALES (APORTACIONES, SUBSIDIOS Y CONVENIOS)	2022	33-Aportaciones Federales para Entidades Federativas y Municipios	I004-FAIS Municipal y de las Demarcaciones Territoriales del Distrito Federal		316,653.50	316,653.50	316,653.50	316,653.50	316,653.50	316,653.50	316,653.50
1593	DIF220402159455	FEDERALES (APORTACIONES, SUBSIDIOS Y CONVENIOS)	2022	33-Aportaciones Federales para Entidades Federativas y Municipios	I004-FAIS Municipal y de las Demarcaciones Territoriales del Distrito Federal		2,867,285.30	2,809,285.30	2,809,285.30	2,809,285.30	2,809,285.30	2,809,285.30	2,809,285.30
1594	DIF220402159277	FEDERALES (APORTACIONES, SUBSIDIOS Y CONVENIOS)	2022	33-Aportaciones Federales para Entidades Federativas y Municipios	I004-FAIS Municipal y de las Demarcaciones Territoriales del Distrito Federal		218,485.22	218,485.22	218,485.22	218,485.22	218,485.22	218,485.22	218,485.22
1595	DIF220402154714	FEDERALES (APORTACIONES, SUBSIDIOS Y CONVENIOS)	2022	33-Aportaciones Federales para Entidades Federativas y Municipios	I004-FAIS Municipal y de las Demarcaciones Territoriales del Distrito Federal		1,751,183.58	1,751,183.58	1,751,183.58	1,751,183.58	1,751,183.58	1,751,183.58	1,751,183.58

No.	FOLIO	TIPO DE RECURSO	CICLO DEL RECURSO	RAMO	PROGRAMA PRESUPUESTARIO	PROGRAMA ESTATAL O MUNICIPAL	APROBADO	MODIFICADO	RECAUDADO	COMPROMETIDO	DEVENGADO	EJERCIDO	PAGADO
1596	DIF220402162992	FEDERALES (APORTACIONES, SUBSIDIOS Y CONVENIOS)	2022	33-Aportaciones Federales para Entidades Federativas y Municipios	I004-FAIS Municipal y de las Demarcaciones Territoriales del Distrito Federal		1,644,782.61	1,644,782.61	1,644,782.61	1,644,782.61	1,644,782.61	1,644,782.61	1,644,782.61
1597	DIF220402159573	FEDERALES (APORTACIONES, SUBSIDIOS Y CONVENIOS)	2022	33-Aportaciones Federales para Entidades Federativas y Municipios	I004-FAIS Municipal y de las Demarcaciones Territoriales del Distrito Federal		699,099.82	699,099.82	699,099.82	699,099.82	699,099.82	699,099.82	699,099.82
1598	DIF220202084116	FEDERALES (APORTACIONES, SUBSIDIOS Y CONVENIOS)	2022	33-Aportaciones Federales para Entidades Federativas y Municipios	I004-FAIS Municipal y de las Demarcaciones Territoriales del Distrito Federal		798,640.89	800,000.00	800,000.00	800,000.00	800,000.00	800,000.00	800,000.00
1599	DIF220402177719	MUNICIPAL	2022			Programa Municipal	6,845.95	6,845.95	13,691.90	13,691.90	13,691.90	13,691.90	13,691.90
1600	DIF220402177719	FEDERALES (APORTACIONES, SUBSIDIOS Y CONVENIOS)	2022	33-Aportaciones Federales para Entidades Federativas y Municipios	I004-FAIS Municipal y de las Demarcaciones Territoriales del Distrito Federal		6,845.95	6,845.95	13,691.90	13,691.90	13,691.90	13,691.90	13,691.90
1601	DIF220402177659	MUNICIPAL	2022			Programa Municipal	6,845.95	6,845.95	458,678.65	458,678.65	458,678.65	458,678.65	458,678.65
1602	DIF220402177659	FEDERALES (APORTACIONES, SUBSIDIOS Y CONVENIOS)	2022	33-Aportaciones Federales para Entidades Federativas y Municipios	I004-FAIS Municipal y de las Demarcaciones Territoriales del Distrito Federal		451,832.70	451,832.70	458,678.65	458,678.65	458,678.65	458,678.65	458,678.65
1603	DIF220402177617	MUNICIPAL	2022			Programa Municipal	16,707.90	16,707.90	41,769.75	41,769.75	41,769.75	41,769.75	41,769.75
1604	DIF220402177617	FEDERALES (APORTACIONES, SUBSIDIOS Y CONVENIOS)	2022	33-Aportaciones Federales para Entidades Federativas y Municipios	I004-FAIS Municipal y de las Demarcaciones Territoriales del Distrito Federal		25,061.85	25,061.85	41,769.75	41,769.75	41,769.75	41,769.75	41,769.75
1605	DIF220402177575	MUNICIPAL	2022			Programa Municipal	16,707.90	16,707.90	91,893.45	91,893.45	91,893.45	91,893.45	91,893.45
1606	DIF220402177575	FEDERALES (APORTACIONES, SUBSIDIOS Y CONVENIOS)	2022	33-Aportaciones Federales para Entidades Federativas y Municipios	I004-FAIS Municipal y de las Demarcaciones Territoriales del Distrito Federal		75,185.55	75,185.55	91,893.45	91,893.45	91,893.45	91,893.45	91,893.45
1607	DIF220402177542	MUNICIPAL	2022			Programa Municipal	16,707.90	16,707.90	116,955.30	116,955.30	116,955.30	116,955.30	116,955.30
1608	DIF220402177542	FEDERALES (APORTACIONES, SUBSIDIOS Y CONVENIOS)	2022	33-Aportaciones Federales para Entidades Federativas y Municipios	I004-FAIS Municipal y de las Demarcaciones Territoriales del Distrito Federal		100,247.40	100,247.40	116,955.30	116,955.30	116,955.30	116,955.30	116,955.30
1609	DIF220402155475	FEDERALES (APORTACIONES, SUBSIDIOS Y CONVENIOS)	2022	33-Aportaciones Federales para Entidades Federativas y Municipios	I004-FAIS Municipal y de las Demarcaciones Territoriales del Distrito Federal		1,411,333.67	1,411,333.67	1,411,333.67	1,411,333.67	1,411,333.67	1,411,333.67	1,411,333.67
1610	DIF220402154687	FEDERALES (APORTACIONES, SUBSIDIOS Y CONVENIOS)	2022	33-Aportaciones Federales para Entidades Federativas y Municipios	I004-FAIS Municipal y de las Demarcaciones Territoriales del Distrito Federal		807,790.76	807,790.76	807,790.76	807,790.76	807,790.76	807,790.76	807,790.76
1611	DIF220402177340	MUNICIPAL	2022			Programa Municipal	6,845.95	6,845.95	212,224.45	212,224.45	212,224.45	212,224.45	212,224.45

No.	FOLIO	TIPO DE RECURSO	CICLO DEL RECURSO	RAMO	PROGRAMA PRESUPUESTARIO	PROGRAMA ESTATAL O MUNICIPAL	APROBADO	MODIFICADO	RECAUDADO	COMPROMETIDO	DEVENGADO	EJERCIDO	PAGADO
1612	DIF220402177340	FEDERALES (APORTACIONES, SUBSIDIOS Y CONVENIOS)	2022	33-Aportaciones Federales para Entidades Federativas y Municipios	I004-FAIS Municipal y de las Demarcaciones Territoriales del Distrito Federal		205,378.50	205,378.50	212,224.45	212,224.45	212,224.45	212,224.45	212,224.45
1613	DIF220402177720	MUNICIPAL	2022			Programa Municipal	6,845.95	6,845.95	47,921.65	47,921.65	47,921.65	47,921.65	47,921.65
1614	DIF220402177720	FEDERALES (APORTACIONES, SUBSIDIOS Y CONVENIOS)	2022	33-Aportaciones Federales para Entidades Federativas y Municipios	I004-FAIS Municipal y de las Demarcaciones Territoriales del Distrito Federal		41,075.70	41,075.70	47,921.65	47,921.65	47,921.65	47,921.65	47,921.65
1615	DIF220402170974	MUNICIPAL	2022			Programa Municipal	16,707.90	16,707.90	75,185.55	75,185.55	75,185.55	75,185.55	75,185.55
1616	DIF220402170974	FEDERALES (APORTACIONES, SUBSIDIOS Y CONVENIOS)	2022	33-Aportaciones Federales para Entidades Federativas y Municipios	I004-FAIS Municipal y de las Demarcaciones Territoriales del Distrito Federal		58,477.65	58,477.65	75,185.55	75,185.55	75,185.55	75,185.55	75,185.55
1617	DIF220402170524	MUNICIPAL	2022			Programa Municipal	16,707.90	16,707.90	100,247.40	100,247.40	100,247.40	100,247.40	100,247.40
1618	DIF220402170524	FEDERALES (APORTACIONES, SUBSIDIOS Y CONVENIOS)	2022	33-Aportaciones Federales para Entidades Federativas y Municipios	I004-FAIS Municipal y de las Demarcaciones Territoriales del Distrito Federal		83,539.50	83,539.50	100,247.40	100,247.40	100,247.40	100,247.40	100,247.40
1619	DIF220402169962	FEDERALES (APORTACIONES, SUBSIDIOS Y CONVENIOS)	2022	33-Aportaciones Federales para Entidades Federativas y Municipios	I004-FAIS Municipal y de las Demarcaciones Territoriales del Distrito Federal		70,729.74	70,729.74	70,729.74	70,729.74	70,729.74	70,729.74	70,729.74
1620	DIF220402172498	FEDERALES (APORTACIONES, SUBSIDIOS Y CONVENIOS)	2022	33-Aportaciones Federales para Entidades Federativas y Municipios	I004-FAIS Municipal y de las Demarcaciones Territoriales del Distrito Federal		165,036.06	165,036.06	165,036.06	165,036.06	165,036.06	165,036.06	165,036.06
1621	DIF220402171255	MUNICIPAL	2022			Programa Municipal	16,707.90	16,707.90	400,989.60	400,989.60	400,989.60	400,989.60	400,989.60
1622	DIF220402171255	FEDERALES (APORTACIONES, SUBSIDIOS Y CONVENIOS)	2022	33-Aportaciones Federales para Entidades Federativas y Municipios	I004-FAIS Municipal y de las Demarcaciones Territoriales del Distrito Federal		384,281.70	384,281.70	400,989.60	400,989.60	400,989.60	400,989.60	400,989.60
1623	DIF220402170240	FEDERALES (APORTACIONES, SUBSIDIOS Y CONVENIOS)	2022	33-Aportaciones Federales para Entidades Federativas y Municipios	I004-FAIS Municipal y de las Demarcaciones Territoriales del Distrito Federal		58,941.45	58,941.45	58,941.45	58,941.45	58,941.45	58,941.45	58,941.45
1624	DIF220402170139	FEDERALES (APORTACIONES, SUBSIDIOS Y CONVENIOS)	2022	33-Aportaciones Federales para Entidades Federativas y Municipios	I004-FAIS Municipal y de las Demarcaciones Territoriales del Distrito Federal		172,894.92	172,894.92	172,894.92	172,894.92	172,894.92	172,894.92	172,894.92
1625	DIF220402203099	FEDERALES (APORTACIONES, SUBSIDIOS Y CONVENIOS)	2022	15-Desarrollo Agrario, Territorial y Urbano	S281-Programa Nacional de Reconstrucción		5,033,723.08	5,033,723.08	5,033,723.08	5,033,723.08	5,033,723.08	5,033,723.08	5,033,723.08
1626	DIF220402169499	FEDERALES (APORTACIONES, SUBSIDIOS Y CONVENIOS)	2022	33-Aportaciones Federales para Entidades Federativas y Municipios	I004-FAIS Municipal y de las Demarcaciones Territoriales del Distrito Federal		27,506.01	27,506.01	27,506.01	27,506.01	27,506.01	27,506.01	27,506.01
1627	DIF220402178681	MUNICIPAL	2022			Programa Municipal	142,527.04	256,023.55	257,023.55	257,023.55	257,023.55	257,023.55	257,023.55

No.	FOLIO	TIPO DE RECURSO	CICLO DEL RECURSO	RAMO	PROGRAMA PRESUPUESTARIO	PROGRAMA ESTATAL O MUNICIPAL	APROBADO	MODIFICADO	RECAUDADO	COMPROMETIDO	DEVENGADO	EJERCIDO	PAGADO
1628	DIF220402178681	FEDERALES (APORTACIONES, SUBSIDIOS Y CONVENIOS)	2022	33-Aportaciones Federales para Entidades Federativas y Municipios	I004-FAIS Municipal y de las Demarcaciones Territoriales del Distrito Federal		1,000.00	1,000.00	257,023.55	257,023.55	257,023.55	257,023.55	257,023.55
1629	DIF220402177315	MUNICIPAL	2022			Programa Municipal	6,845.95	6,845.95	177,994.70	177,994.70	177,994.70	177,994.70	177,994.70
1630	DIF220402177315	FEDERALES (APORTACIONES, SUBSIDIOS Y CONVENIOS)	2022	33-Aportaciones Federales para Entidades Federativas y Municipios	I004-FAIS Municipal y de las Demarcaciones Territoriales del Distrito Federal		171,148.75	171,148.75	177,994.70	177,994.70	177,994.70	177,994.70	177,994.70
1631	DIF220402177299	MUNICIPAL	2022			Programa Municipal	16,707.90	16,707.90	267,326.40	267,326.40	267,326.40	267,326.40	267,326.40
1632	DIF220402177299	FEDERALES (APORTACIONES, SUBSIDIOS Y CONVENIOS)	2022	33-Aportaciones Federales para Entidades Federativas y Municipios	I004-FAIS Municipal y de las Demarcaciones Territoriales del Distrito Federal		250,618.50	250,618.50	267,326.40	267,326.40	267,326.40	267,326.40	267,326.40
1633	DIF220402174642	MUNICIPAL	2022			Programa Municipal	6,845.95	6,845.95	212,224.45	212,224.45	212,224.45	212,224.45	212,224.45
1634	DIF220402174642	FEDERALES (APORTACIONES, SUBSIDIOS Y CONVENIOS)	2022	33-Aportaciones Federales para Entidades Federativas y Municipios	I004-FAIS Municipal y de las Demarcaciones Territoriales del Distrito Federal		205,378.50	205,378.50	212,224.45	212,224.45	212,224.45	212,224.45	212,224.45
1635	DIF220402174631	MUNICIPAL	2022			Programa Municipal	6,845.95	6,845.95	212,224.45	212,224.45	212,224.45	212,224.45	212,224.45
1636	DIF220402174631	FEDERALES (APORTACIONES, SUBSIDIOS Y CONVENIOS)	2022	33-Aportaciones Federales para Entidades Federativas y Municipios	I004-FAIS Municipal y de las Demarcaciones Territoriales del Distrito Federal		205,378.50	205,378.50	212,224.45	212,224.45	212,224.45	212,224.45	212,224.45
1637	DIF220402178664	MUNICIPAL	2022			Programa Municipal	7,000,000.00	7,000,000.00	7,001,000.00	7,001,000.00	7,001,000.00	7,001,000.00	7,001,000.00
1638	DIF220402178664	FEDERALES (APORTACIONES, SUBSIDIOS Y CONVENIOS)	2022	33-Aportaciones Federales para Entidades Federativas y Municipios	I004-FAIS Municipal y de las Demarcaciones Territoriales del Distrito Federal		1,000.00	1,000.00	7,001,000.00	7,001,000.00	7,001,000.00	7,001,000.00	7,001,000.00
1639	DIF220402177987	MUNICIPAL	2022			Programa Municipal	16,707.90	16,707.90	818,687.10	818,687.10	818,687.10	818,687.10	818,687.10
1640	DIF220402177987	FEDERALES (APORTACIONES, SUBSIDIOS Y CONVENIOS)	2022	33-Aportaciones Federales para Entidades Federativas y Municipios	I004-FAIS Municipal y de las Demarcaciones Territoriales del Distrito Federal		801,979.20	801,979.20	818,687.10	818,687.10	818,687.10	818,687.10	818,687.10
1641	DIF220402174621	MUNICIPAL	2022			Programa Municipal	16,707.90	16,707.90	275,680.35	275,680.35	275,680.35	275,680.35	275,680.35
1642	DIF220402174621	FEDERALES (APORTACIONES, SUBSIDIOS Y CONVENIOS)	2022	33-Aportaciones Federales para Entidades Federativas y Municipios	I004-FAIS Municipal y de las Demarcaciones Territoriales del Distrito Federal		258,972.45	258,972.45	275,680.35	275,680.35	275,680.35	275,680.35	275,680.35
1643	DIF220402174619	MUNICIPAL	2022			Programa Municipal	6,845.95	6,845.95	41,075.70	41,075.70	41,075.70	41,075.70	41,075.70
1644	DIF220402174619	FEDERALES (APORTACIONES, SUBSIDIOS Y CONVENIOS)	2022	33-Aportaciones Federales para Entidades Federativas y Municipios	I004-FAIS Municipal y de las Demarcaciones Territoriales del Distrito Federal		34,229.75	34,229.75	41,075.70	41,075.70	41,075.70	41,075.70	41,075.70
1645	DIF220402174613	MUNICIPAL	2022			Programa Municipal	6,845.95	6,845.95	47,921.65	47,921.65	47,921.65	47,921.65	47,921.65

No.	FOLIO	TIPO DE RECURSO	CICLO DEL RECURSO	RAMO	PROGRAMA PRESUPUESTARIO	PROGRAMA ESTATAL O MUNICIPAL	APROBADO	MODIFICADO	RECAUDADO	COMPROMETIDO	DEVENGADO	EJERCIDO	PAGADO
1646	DIF220402174613	FEDERALES (APORTACIONES, SUBSIDIOS Y CONVENIOS)	2022	33-Aportaciones Federales para Entidades Federativas y Municipios	I004-FAIS Municipal y de las Demarcaciones Territoriales del Distrito Federal		41,075.70	41,075.70	47,921.65	47,921.65	47,921.65	47,921.65	47,921.65
1647	DIF220402174606	MUNICIPAL	2022			Programa Municipal	6,845.95	6,845.95	95,843.30	95,843.30	95,843.30	95,843.30	95,843.30
1648	DIF220402174606	FEDERALES (APORTACIONES, SUBSIDIOS Y CONVENIOS)	2022	33-Aportaciones Federales para Entidades Federativas y Municipios	I004-FAIS Municipal y de las Demarcaciones Territoriales del Distrito Federal		88,997.35	88,997.35	95,843.30	95,843.30	95,843.30	95,843.30	95,843.30
1649	DIF220402174604	MUNICIPAL	2022			Programa Municipal	16,707.90	16,707.90	175,432.95	175,432.95	175,432.95	175,432.95	175,432.95
1650	DIF220402174604	FEDERALES (APORTACIONES, SUBSIDIOS Y CONVENIOS)	2022	33-Aportaciones Federales para Entidades Federativas y Municipios	I004-FAIS Municipal y de las Demarcaciones Territoriales del Distrito Federal		158,725.05	158,725.05	175,432.95	175,432.95	175,432.95	175,432.95	175,432.95
1651	DIF220402174601	MUNICIPAL	2022			Programa Municipal	16,707.90	16,707.90	476,175.15	476,175.15	476,175.15	476,175.15	476,175.15
1652	DIF220402174601	FEDERALES (APORTACIONES, SUBSIDIOS Y CONVENIOS)	2022	33-Aportaciones Federales para Entidades Federativas y Municipios	I004-FAIS Municipal y de las Demarcaciones Territoriales del Distrito Federal		459,467.25	459,467.25	476,175.15	476,175.15	476,175.15	476,175.15	476,175.15
1653	DIF220402178635	MUNICIPAL	2022			Programa Municipal	16,707.90	16,707.90	392,635.65	392,635.65	392,635.65	392,635.65	392,635.65
1654	DIF220402178635	FEDERALES (APORTACIONES, SUBSIDIOS Y CONVENIOS)	2022	33-Aportaciones Federales para Entidades Federativas y Municipios	I004-FAIS Municipal y de las Demarcaciones Territoriales del Distrito Federal		375,927.75	375,927.75	392,635.65	392,635.65	392,635.65	392,635.65	392,635.65
1655	DIF220402177948	MUNICIPAL	2022			Programa Municipal	16,707.90	16,707.90	818,687.10	818,687.10	818,687.10	818,687.10	818,687.10
1656	DIF220402177948	FEDERALES (APORTACIONES, SUBSIDIOS Y CONVENIOS)	2022	33-Aportaciones Federales para Entidades Federativas y Municipios	I004-FAIS Municipal y de las Demarcaciones Territoriales del Distrito Federal		801,979.20	801,979.20	818,687.10	818,687.10	818,687.10	818,687.10	818,687.10
1657	DIF220402176143	MUNICIPAL	2022			Programa Municipal	8,353.95	8,353.95	1,228,030.65	1,228,030.65	1,228,030.65	1,228,030.65	1,228,030.65
1658	DIF220402176143	FEDERALES (APORTACIONES, SUBSIDIOS Y CONVENIOS)	2022	33-Aportaciones Federales para Entidades Federativas y Municipios	I004-FAIS Municipal y de las Demarcaciones Territoriales del Distrito Federal		1,219,676.70	1,219,676.70	1,228,030.65	1,228,030.65	1,228,030.65	1,228,030.65	1,228,030.65
1659	DIF220402176132	MUNICIPAL	2022			Programa Municipal	16,707.90	16,707.90	852,102.90	852,102.90	852,102.90	852,102.90	852,102.90
1660	DIF220402176132	FEDERALES (APORTACIONES, SUBSIDIOS Y CONVENIOS)	2022	33-Aportaciones Federales para Entidades Federativas y Municipios	I004-FAIS Municipal y de las Demarcaciones Territoriales del Distrito Federal		835,395.00	835,395.00	852,102.90	852,102.90	852,102.90	852,102.90	852,102.90
1661	DIF220402176122	MUNICIPAL	2022			Programa Municipal	16,707.90	16,707.90	818,687.10	818,687.10	818,687.10	818,687.10	818,687.10
1662	DIF220402176122	FEDERALES (APORTACIONES, SUBSIDIOS Y CONVENIOS)	2022	33-Aportaciones Federales para Entidades Federativas y Municipios	I004-FAIS Municipal y de las Demarcaciones Territoriales del Distrito Federal		801,979.20	801,979.20	818,687.10	818,687.10	818,687.10	818,687.10	818,687.10
1663	DIF220402177750	MUNICIPAL	2022			Programa Municipal	16,707.90	16,707.90	25,061.85	25,061.85	25,061.85	25,061.85	25,061.85

No.	FOLIO	TIPO DE RECURSO	CICLO DEL RECURSO	RAMO	PROGRAMA PRESUPUESTARIO	PROGRAMA ESTATAL O MUNICIPAL	APROBADO	MODIFICADO	RECAUDADO	COMPROMETIDO	DEVENGADO	EJERCIDO	PAGADO
1664	DIF220402177750	FEDERALES (APORTACIONES, SUBSIDIOS Y CONVENIOS)	2022	33-Aportaciones Federales para Entidades Federativas y Municipios	I004-FAIS Municipal y de las Demarcaciones Territoriales del Distrito Federal		8,353.95	8,353.95	25,061.85	25,061.85	25,061.85	25,061.85	25,061.85
1665	DIF220402177749	MUNICIPAL	2022			Programa Municipal	16,707.90	16,707.90	41,769.75	41,769.75	41,769.75	41,769.75	41,769.75
1666	DIF220402177749	FEDERALES (APORTACIONES, SUBSIDIOS Y CONVENIOS)	2022	33-Aportaciones Federales para Entidades Federativas y Municipios	I004-FAIS Municipal y de las Demarcaciones Territoriales del Distrito Federal		25,061.85	25,061.85	41,769.75	41,769.75	41,769.75	41,769.75	41,769.75
1667	DIF220402177743	MUNICIPAL	2022			Programa Municipal	16,707.90	16,707.90	242,264.55	242,264.55	242,264.55	242,264.55	242,264.55
1668	DIF220402177743	FEDERALES (APORTACIONES, SUBSIDIOS Y CONVENIOS)	2022	33-Aportaciones Federales para Entidades Federativas y Municipios	I004-FAIS Municipal y de las Demarcaciones Territoriales del Distrito Federal		225,556.65	225,556.65	242,264.55	242,264.55	242,264.55	242,264.55	242,264.55
1669	DIF220402177729	MUNICIPAL	2022			Programa Municipal	8,353.95	8,353.95	1,200,000.00	1,200,000.00	1,200,000.00	1,200,000.00	1,200,000.00
1670	DIF220402177729	FEDERALES (APORTACIONES, SUBSIDIOS Y CONVENIOS)	2022	33-Aportaciones Federales para Entidades Federativas y Municipios	I004-FAIS Municipal y de las Demarcaciones Territoriales del Distrito Federal		1,269,800.40	1,191,646.05	1,200,000.00	1,200,000.00	1,200,000.00	1,200,000.00	1,200,000.00
1671	DIF220402177728	MUNICIPAL	2022			Programa Municipal	6,845.95	6,845.95	13,691.90	13,691.90	13,691.90	13,691.90	13,691.90
1672	DIF220402177728	FEDERALES (APORTACIONES, SUBSIDIOS Y CONVENIOS)	2022	33-Aportaciones Federales para Entidades Federativas y Municipios	I004-FAIS Municipal y de las Demarcaciones Territoriales del Distrito Federal		6,845.95	6,845.95	13,691.90	13,691.90	13,691.90	13,691.90	13,691.90
1673	DIF220402177727	MUNICIPAL	2022			Programa Municipal	6,845.95	6,845.95	225,916.35	225,916.35	225,916.35	225,916.35	225,916.35
1674	DIF220402177727	FEDERALES (APORTACIONES, SUBSIDIOS Y CONVENIOS)	2022	33-Aportaciones Federales para Entidades Federativas y Municipios	I004-FAIS Municipal y de las Demarcaciones Territoriales del Distrito Federal		219,070.40	219,070.40	225,916.35	225,916.35	225,916.35	225,916.35	225,916.35
1675	DIF220402177726	MUNICIPAL	2022			Programa Municipal	6,845.95	6,845.95	27,383.80	27,383.80	27,383.80	27,383.80	27,383.80
1676	DIF220402177726	FEDERALES (APORTACIONES, SUBSIDIOS Y CONVENIOS)	2022	33-Aportaciones Federales para Entidades Federativas y Municipios	I004-FAIS Municipal y de las Demarcaciones Territoriales del Distrito Federal		20,537.85	20,537.85	27,383.80	27,383.80	27,383.80	27,383.80	27,383.80
1677	DIF220402175190	MUNICIPAL	2022			Programa Municipal	6,845.95	6,845.95	54,767.60	54,767.60	54,767.60	54,767.60	54,767.60
1678	DIF220402175190	FEDERALES (APORTACIONES, SUBSIDIOS Y CONVENIOS)	2022	33-Aportaciones Federales para Entidades Federativas y Municipios	I004-FAIS Municipal y de las Demarcaciones Territoriales del Distrito Federal		47,921.65	47,921.65	54,767.60	54,767.60	54,767.60	54,767.60	54,767.60
1679	DIF220402177530	FEDERALES (APORTACIONES, SUBSIDIOS Y CONVENIOS)	2022	33-Aportaciones Federales para Entidades Federativas y Municipios	I004-FAIS Municipal y de las Demarcaciones Territoriales del Distrito Federal		349,143.45	349,143.45	355,989.40	355,989.40	355,989.40	355,989.40	355,989.40
1680	DIF220402177530	MUNICIPAL	2022			Programa Municipal	6,845.95	6,845.95	355,989.40	355,989.40	355,989.40	355,989.40	355,989.40
1681	DIF220402177518	MUNICIPAL	2022			Programa Municipal	16,707.90	16,707.90	233,910.60	233,910.60	233,910.60	233,910.60	233,910.60

No.	FOLIO	TIPO DE RECURSO	CICLO DEL RECURSO	RAMO	PROGRAMA PRESUPUESTARIO	PROGRAMA ESTATAL O MUNICIPAL	APROBADO	MODIFICADO	RECAUDADO	COMPROMETIDO	DEVENGADO	EJERCIDO	PAGADO
1682	DIF220402177518	FEDERALES (APORTACIONES, SUBSIDIOS Y CONVENIOS)	2022	33-Aportaciones Federales para Entidades Federativas y Municipios	I004-FAIS Municipal y de las Demarcaciones Territoriales del Distrito Federal		217,202.70	217,202.70	233,910.60	233,910.60	233,910.60	233,910.60	233,910.60
1683	DIF220402177514	MUNICIPAL	2022			Programa Municipal	6,845.95	6,845.95	266,992.05	266,992.05	266,992.05	266,992.05	266,992.05
1684	DIF220402177514	FEDERALES (APORTACIONES, SUBSIDIOS Y CONVENIOS)	2022	33-Aportaciones Federales para Entidades Federativas y Municipios	I004-FAIS Municipal y de las Demarcaciones Territoriales del Distrito Federal		260,146.10	260,146.10	266,992.05	266,992.05	266,992.05	266,992.05	266,992.05
1685	DIF220402177507	MUNICIPAL	2022			Programa Municipal	8,353.95	8,353.95	1,194,614.85	1,194,614.85	1,194,614.85	1,194,614.85	1,194,614.85
1686	DIF220402177507	FEDERALES (APORTACIONES, SUBSIDIOS Y CONVENIOS)	2022	33-Aportaciones Federales para Entidades Federativas y Municipios	I004-FAIS Municipal y de las Demarcaciones Territoriales del Distrito Federal		1,186,260.90	1,186,260.90	1,194,614.85	1,194,614.85	1,194,614.85	1,194,614.85	1,194,614.85
1687	DIF220402174970	MUNICIPAL	2022			Programa Municipal	16,707.90	16,707.90	743,501.55	743,501.55	743,501.55	743,501.55	743,501.55
1688	DIF220402174970	FEDERALES (APORTACIONES, SUBSIDIOS Y CONVENIOS)	2022	33-Aportaciones Federales para Entidades Federativas y Municipios	I004-FAIS Municipal y de las Demarcaciones Territoriales del Distrito Federal		726,793.65	726,793.65	743,501.55	743,501.55	743,501.55	743,501.55	743,501.55
1689	DIF220402174871	MUNICIPAL	2022			Programa Municipal	6,845.95	6,845.95	88,997.35	88,997.35	88,997.35	88,997.35	88,997.35
1690	DIF220402174871	FEDERALES (APORTACIONES, SUBSIDIOS Y CONVENIOS)	2022	33-Aportaciones Federales para Entidades Federativas y Municipios	I004-FAIS Municipal y de las Demarcaciones Territoriales del Distrito Federal		82,151.40	82,151.40	88,997.35	88,997.35	88,997.35	88,997.35	88,997.35
1691	DIF220402177386	MUNICIPAL	2022			Programa Municipal	16,707.90	16,707.90	417,697.50	417,697.50	417,697.50	417,697.50	417,697.50
1692	DIF220402177386	FEDERALES (APORTACIONES, SUBSIDIOS Y CONVENIOS)	2022	33-Aportaciones Federales para Entidades Federativas y Municipios	I004-FAIS Municipal y de las Demarcaciones Territoriales del Distrito Federal		400,989.60	400,989.60	417,697.50	417,697.50	417,697.50	417,697.50	417,697.50
1693	DIF220402177378	MUNICIPAL	2022			Programa Municipal	16,707.90	16,707.90	66,831.60	66,831.60	66,831.60	66,831.60	66,831.60
1694	DIF220402177378	FEDERALES (APORTACIONES, SUBSIDIOS Y CONVENIOS)	2022	33-Aportaciones Federales para Entidades Federativas y Municipios	I004-FAIS Municipal y de las Demarcaciones Territoriales del Distrito Federal		50,123.70	50,123.70	66,831.60	66,831.60	66,831.60	66,831.60	66,831.60
1695	DIF220402177374	MUNICIPAL	2022			Programa Municipal	6,845.95	6,845.95	1,000,000.00	1,000,000.00	1,000,000.00	1,000,000.00	1,000,000.00
1696	DIF220402177374	FEDERALES (APORTACIONES, SUBSIDIOS Y CONVENIOS)	2022	33-Aportaciones Federales para Entidades Federativas y Municipios	I004-FAIS Municipal y de las Demarcaciones Territoriales del Distrito Federal		1,033,738.45	993,154.05	1,000,000.00	1,000,000.00	1,000,000.00	1,000,000.00	1,000,000.00
1697	DIF220402174714	MUNICIPAL	2022			Programa Municipal	16,707.90	16,707.90	100,247.40	100,247.40	100,247.40	100,247.40	100,247.40
1698	DIF220402174714	FEDERALES (APORTACIONES, SUBSIDIOS Y CONVENIOS)	2022	33-Aportaciones Federales para Entidades Federativas y Municipios	I004-FAIS Municipal y de las Demarcaciones Territoriales del Distrito Federal		83,539.50	83,539.50	100,247.40	100,247.40	100,247.40	100,247.40	100,247.40
1699	DIF220402174706	MUNICIPAL	2022			Programa Municipal	16,707.90	16,707.90	83,539.50	83,539.50	83,539.50	83,539.50	83,539.50

No.	FOLIO	TIPO DE RECURSO	CICLO DEL RECURSO	RAMO	PROGRAMA PRESUPUESTARIO	PROGRAMA ESTATAL O MUNICIPAL	APROBADO	MODIFICADO	RECAUDADO	COMPROMETIDO	DEVENGADO	EJERCIDO	PAGADO
1700	DIF220402174706	FEDERALES (APORTACIONES, SUBSIDIOS Y CONVENIOS)	2022	33-Aportaciones Federales para Entidades Federativas y Municipios	I004-FAIS Municipal y de las Demarcaciones Territoriales del Distrito Federal		66,831.60	66,831.60	83,539.50	83,539.50	83,539.50	83,539.50	83,539.50
1701	DIF220402177343	MUNICIPAL	2022			Programa Municipal	16,707.90	16,707.90	167,079.00	167,079.00	167,079.00	167,079.00	167,079.00
1702	DIF220402177343	FEDERALES (APORTACIONES, SUBSIDIOS Y CONVENIOS)	2022	33-Aportaciones Federales para Entidades Federativas y Municipios	I004-FAIS Municipal y de las Demarcaciones Territoriales del Distrito Federal		150,371.10	150,371.10	167,079.00	167,079.00	167,079.00	167,079.00	167,079.00
1703	DIF220402174698	MUNICIPAL	2022			Programa Municipal	16,707.90	16,707.90	58,477.65	58,477.65	58,477.65	58,477.65	58,477.65
1704	DIF220402174698	FEDERALES (APORTACIONES, SUBSIDIOS Y CONVENIOS)	2022	33-Aportaciones Federales para Entidades Federativas y Municipios	I004-FAIS Municipal y de las Demarcaciones Territoriales del Distrito Federal		41,769.75	41,769.75	58,477.65	58,477.65	58,477.65	58,477.65	58,477.65
1705	DIF220402174697	MUNICIPAL	2022			Programa Municipal	16,707.90	16,707.90	559,714.65	559,714.65	559,714.65	559,714.65	559,714.65
1706	DIF220402174697	FEDERALES (APORTACIONES, SUBSIDIOS Y CONVENIOS)	2022	33-Aportaciones Federales para Entidades Federativas y Municipios	I004-FAIS Municipal y de las Demarcaciones Territoriales del Distrito Federal		543,006.75	543,006.75	559,714.65	559,714.65	559,714.65	559,714.65	559,714.65
1707	DIF220402174692	MUNICIPAL	2022			Programa Municipal	16,707.90	16,707.90	33,415.80	33,415.80	33,415.80	33,415.80	33,415.80
1708	DIF220402174692	FEDERALES (APORTACIONES, SUBSIDIOS Y CONVENIOS)	2022	33-Aportaciones Federales para Entidades Federativas y Municipios	I004-FAIS Municipal y de las Demarcaciones Territoriales del Distrito Federal		16,707.90	16,707.90	33,415.80	33,415.80	33,415.80	33,415.80	33,415.80
1709	DIF220402174685	MUNICIPAL	2022			Programa Municipal	317,450.10	317,450.10	325,804.05	325,804.05	325,804.05	325,804.05	325,804.05
1710	DIF220402174685	FEDERALES (APORTACIONES, SUBSIDIOS Y CONVENIOS)	2022	33-Aportaciones Federales para Entidades Federativas y Municipios	I004-FAIS Municipal y de las Demarcaciones Territoriales del Distrito Federal		8,353.95	8,353.95	325,804.05	325,804.05	325,804.05	325,804.05	325,804.05
1711	DIF220402174678	MUNICIPAL	2022			Programa Municipal	16,707.90	16,707.90	108,601.35	108,601.35	108,601.35	108,601.35	108,601.35
1712	DIF220402174678	FEDERALES (APORTACIONES, SUBSIDIOS Y CONVENIOS)	2022	33-Aportaciones Federales para Entidades Federativas y Municipios	I004-FAIS Municipal y de las Demarcaciones Territoriales del Distrito Federal		91,893.45	91,893.45	108,601.35	108,601.35	108,601.35	108,601.35	108,601.35
1713	DIF220402174676	MUNICIPAL	2022			Programa Municipal	6,845.95	6,845.95	34,229.75	34,229.75	34,229.75	34,229.75	34,229.75
1714	DIF220402174676	FEDERALES (APORTACIONES, SUBSIDIOS Y CONVENIOS)	2022	33-Aportaciones Federales para Entidades Federativas y Municipios	I004-FAIS Municipal y de las Demarcaciones Territoriales del Distrito Federal		27,383.80	27,383.80	34,229.75	34,229.75	34,229.75	34,229.75	34,229.75
1715	DIF220402177338	MUNICIPAL	2022			Programa Municipal	16,707.90	16,707.90	133,663.20	133,663.20	133,663.20	133,663.20	133,663.20
1716	DIF220402177338	FEDERALES (APORTACIONES, SUBSIDIOS Y CONVENIOS)	2022	33-Aportaciones Federales para Entidades Federativas y Municipios	I004-FAIS Municipal y de las Demarcaciones Territoriales del Distrito Federal		116,955.30	116,955.30	133,663.20	133,663.20	133,663.20	133,663.20	133,663.20
1717	DIF220402177321	MUNICIPAL	2022			Programa Municipal	16,707.90	16,707.90	258,972.45	258,972.45	258,972.45	258,972.45	258,972.45

No.	FOLIO	TIPO DE RECURSO	CICLO DEL RECURSO	RAMO	PROGRAMA PRESUPUESTARIO	PROGRAMA ESTATAL O MUNICIPAL	APROBADO	MODIFICADO	RECAUDADO	COMPROMETIDO	DEVENGADO	EJERCIDO	PAGADO
1718	DIF220402177321	FEDERALES (APORTACIONES, SUBSIDIOS Y CONVENIOS)	2022	33-Aportaciones Federales para Entidades Federativas y Municipios	I004-FAIS Municipal y de las Demarcaciones Territoriales del Distrito Federal		242,264.55	242,264.55	258,972.45	258,972.45	258,972.45	258,972.45	258,972.45
1719	DIF220402174670	FEDERALES (APORTACIONES, SUBSIDIOS Y CONVENIOS)	2022	33-Aportaciones Federales para Entidades Federativas y Municipios	I004-FAIS Municipal y de las Demarcaciones Territoriales del Distrito Federal		83,539.50	83,539.50	83,539.50	83,539.50	83,539.50	83,539.50	83,539.50
1720	DIF220402174669	MUNICIPAL	2022			Programa Municipal	16,707.90	16,707.90	267,326.40	267,326.40	267,326.40	267,326.40	267,326.40
1721	DIF220402174669	FEDERALES (APORTACIONES, SUBSIDIOS Y CONVENIOS)	2022	33-Aportaciones Federales para Entidades Federativas y Municipios	I004-FAIS Municipal y de las Demarcaciones Territoriales del Distrito Federal		250,618.50	250,618.50	267,326.40	267,326.40	267,326.40	267,326.40	267,326.40
1722	DIF220402174664	MUNICIPAL	2022			Programa Municipal	16,707.90	16,707.90	83,539.50	83,539.50	83,539.50	83,539.50	83,539.50
1723	DIF220402174664	FEDERALES (APORTACIONES, SUBSIDIOS Y CONVENIOS)	2022	33-Aportaciones Federales para Entidades Federativas y Municipios	I004-FAIS Municipal y de las Demarcaciones Territoriales del Distrito Federal		66,831.60	66,831.60	83,539.50	83,539.50	83,539.50	83,539.50	83,539.50
1724	DIF220402174661	MUNICIPAL	2022			Programa Municipal	6,845.95	6,845.95	150,610.90	150,610.90	150,610.90	150,610.90	150,610.90
1725	DIF220402174661	FEDERALES (APORTACIONES, SUBSIDIOS Y CONVENIOS)	2022	33-Aportaciones Federales para Entidades Federativas y Municipios	I004-FAIS Municipal y de las Demarcaciones Territoriales del Distrito Federal		143,764.95	143,764.95	150,610.90	150,610.90	150,610.90	150,610.90	150,610.90
1726	DIF220402174659	MUNICIPAL	2022			Programa Municipal	6,845.95	6,845.95	205,378.50	205,378.50	205,378.50	205,378.50	205,378.50
1727	DIF220402174659	FEDERALES (APORTACIONES, SUBSIDIOS Y CONVENIOS)	2022	33-Aportaciones Federales para Entidades Federativas y Municipios	I004-FAIS Municipal y de las Demarcaciones Territoriales del Distrito Federal		198,532.55	198,532.55	205,378.50	205,378.50	205,378.50	205,378.50	205,378.50
1728	DIF220402177282	MUNICIPAL	2022			Programa Municipal	6,845.95	6,845.95	88,997.35	88,997.35	88,997.35	88,997.35	88,997.35
1729	DIF220402177282	FEDERALES (APORTACIONES, SUBSIDIOS Y CONVENIOS)	2022	33-Aportaciones Federales para Entidades Federativas y Municipios	I004-FAIS Municipal y de las Demarcaciones Territoriales del Distrito Federal		82,151.40	82,151.40	88,997.35	88,997.35	88,997.35	88,997.35	88,997.35
1730	DIF220402177273	MUNICIPAL	2022			Programa Municipal	6,845.95	6,845.95	27,383.80	27,383.80	27,383.80	27,383.80	27,383.80
1731	DIF220402177273	FEDERALES (APORTACIONES, SUBSIDIOS Y CONVENIOS)	2022	33-Aportaciones Federales para Entidades Federativas y Municipios	I004-FAIS Municipal y de las Demarcaciones Territoriales del Distrito Federal		20,537.85	20,537.85	27,383.80	27,383.80	27,383.80	27,383.80	27,383.80
1732	DIF220402177261	MUNICIPAL	2022			Programa Municipal	8,353.95	8,353.95	1,487,003.10	1,487,003.10	1,487,003.10	1,487,003.10	1,487,003.10
1733	DIF220402177261	FEDERALES (APORTACIONES, SUBSIDIOS Y CONVENIOS)	2022	33-Aportaciones Federales para Entidades Federativas y Municipios	I004-FAIS Municipal y de las Demarcaciones Territoriales del Distrito Federal		1,478,649.15	1,478,649.15	1,487,003.10	1,487,003.10	1,487,003.10	1,487,003.10	1,487,003.10
1734	DIF220402175128	MUNICIPAL	2022			Programa Municipal	6,845.95	6,845.95	82,151.40	82,151.40	82,151.40	82,151.40	82,151.40
1735	DIF220402175128	FEDERALES (APORTACIONES, SUBSIDIOS Y CONVENIOS)	2022	33-Aportaciones Federales para Entidades Federativas y Municipios	I004-FAIS Municipal y de las Demarcaciones Territoriales del Distrito Federal		75,305.45	75,305.45	82,151.40	82,151.40	82,151.40	82,151.40	82,151.40

No.	FOLIO	TIPO DE RECURSO	CICLO DEL RECURSO	RAMO	PROGRAMA PRESUPUESTARIO	PROGRAMA ESTATAL O MUNICIPAL	APROBADO	MODIFICADO	RECAUDADO	COMPROMETIDO	DEVENGADO	EJERCIDO	PAGADO
1736	DIF220402175119	MUNICIPAL	2022			Programa Municipal	6,845.95	6,845.95	82,151.40	82,151.40	82,151.40	82,151.40	82,151.40
1737	DIF220402175119	FEDERALES (APORTACIONES, SUBSIDIOS Y CONVENIOS)	2022	33-Aportaciones Federales para Entidades Federativas y Municipios	I004-FAIS Municipal y de las Demarcaciones Territoriales del Distrito Federal		75,305.45	75,305.45	82,151.40	82,151.40	82,151.40	82,151.40	82,151.40
1738	DIF220402175103	MUNICIPAL	2022			Programa Municipal	6,845.95	6,845.95	13,691.90	13,691.90	13,691.90	13,691.90	13,691.90
1739	DIF220402175103	FEDERALES (APORTACIONES, SUBSIDIOS Y CONVENIOS)	2022	33-Aportaciones Federales para Entidades Federativas y Municipios	I004-FAIS Municipal y de las Demarcaciones Territoriales del Distrito Federal		6,845.95	6,845.95	13,691.90	13,691.90	13,691.90	13,691.90	13,691.90
1740	DIF220402175043	MUNICIPAL	2022			Programa Municipal	6,845.95	6,845.95	232,762.30	232,762.30	232,762.30	232,762.30	232,762.30
1741	DIF220402175043	FEDERALES (APORTACIONES, SUBSIDIOS Y CONVENIOS)	2022	33-Aportaciones Federales para Entidades Federativas y Municipios	I004-FAIS Municipal y de las Demarcaciones Territoriales del Distrito Federal		225,916.35	225,916.35	232,762.30	232,762.30	232,762.30	232,762.30	232,762.30
1742	DIF220402175011	MUNICIPAL	2022			Programa Municipal	16,707.90	16,707.90	651,608.10	651,608.10	651,608.10	651,608.10	651,608.10
1743	DIF220402175011	FEDERALES (APORTACIONES, SUBSIDIOS Y CONVENIOS)	2022	33-Aportaciones Federales para Entidades Federativas y Municipios	I004-FAIS Municipal y de las Demarcaciones Territoriales del Distrito Federal		634,900.20	634,900.20	651,608.10	651,608.10	651,608.10	651,608.10	651,608.10
1744	DIF220402175006	MUNICIPAL	2022			Programa Municipal	6,845.95	6,845.95	13,691.90	13,691.90	13,691.90	13,691.90	13,691.90
1745	DIF220402175006	FEDERALES (APORTACIONES, SUBSIDIOS Y CONVENIOS)	2022	33-Aportaciones Federales para Entidades Federativas y Municipios	I004-FAIS Municipal y de las Demarcaciones Territoriales del Distrito Federal		6,845.95	6,845.95	13,691.90	13,691.90	13,691.90	13,691.90	13,691.90
1746	DIF220402174997	MUNICIPAL	2022			Programa Municipal	6,845.95	6,845.95	27,383.80	27,383.80	27,383.80	27,383.80	27,383.80
1747	DIF220402174997	FEDERALES (APORTACIONES, SUBSIDIOS Y CONVENIOS)	2022	33-Aportaciones Federales para Entidades Federativas y Municipios	I004-FAIS Municipal y de las Demarcaciones Territoriales del Distrito Federal		20,537.85	20,537.85	27,383.80	27,383.80	27,383.80	27,383.80	27,383.80
1748	DIF220402174962	MUNICIPAL	2022			Programa Municipal	6,845.95	6,845.95	61,613.55	61,613.55	61,613.55	61,613.55	61,613.55
1749	DIF220402174962	FEDERALES (APORTACIONES, SUBSIDIOS Y CONVENIOS)	2022	33-Aportaciones Federales para Entidades Federativas y Municipios	I004-FAIS Municipal y de las Demarcaciones Territoriales del Distrito Federal		54,767.60	54,767.60	61,613.55	61,613.55	61,613.55	61,613.55	61,613.55
1750	DIF220402174956	MUNICIPAL	2022			Programa Municipal	6,845.95	6,845.95	225,916.35	225,916.35	225,916.35	225,916.35	225,916.35
1751	DIF220402174956	FEDERALES (APORTACIONES, SUBSIDIOS Y CONVENIOS)	2022	33-Aportaciones Federales para Entidades Federativas y Municipios	I004-FAIS Municipal y de las Demarcaciones Territoriales del Distrito Federal		219,070.40	219,070.40	225,916.35	225,916.35	225,916.35	225,916.35	225,916.35
1752	DIF220402174955	MUNICIPAL	2022			Programa Municipal	16,707.90	16,707.90	33,415.80	33,415.80	33,415.80	33,415.80	33,415.80
1753	DIF220402174955	FEDERALES (APORTACIONES, SUBSIDIOS Y CONVENIOS)	2022	33-Aportaciones Federales para Entidades Federativas y Municipios	I004-FAIS Municipal y de las Demarcaciones Territoriales del Distrito Federal		16,707.90	16,707.90	33,415.80	33,415.80	33,415.80	33,415.80	33,415.80
1754	DIF220402174952	MUNICIPAL	2022			Programa Municipal	16,707.90	16,707.90	225,556.65	225,556.65	225,556.65	225,556.65	225,556.65

No.	FOLIO	TIPO DE RECURSO	CICLO DEL RECURSO	RAMO	PROGRAMA PRESUPUESTARIO	PROGRAMA ESTATAL O MUNICIPAL	APROBADO	MODIFICADO	RECAUDADO	COMPROMETIDO	DEVENGADO	EJERCIDO	PAGADO
1755	DIF220402174952	FEDERALES (APORTACIONES, SUBSIDIOS Y CONVENIOS)	2022	33-Aportaciones Federales para Entidades Federativas y Municipios	I004-FAIS Municipal y de las Demarcaciones Territoriales del Distrito Federal		208,848.75	208,848.75	225,556.65	225,556.65	225,556.65	225,556.65	225,556.65
1756	DIF220402174943	MUNICIPAL	2022			Programa Municipal	6,845.95	6,845.95	301,221.80	301,221.80	301,221.80	301,221.80	301,221.80
1757	DIF220402174943	FEDERALES (APORTACIONES, SUBSIDIOS Y CONVENIOS)	2022	33-Aportaciones Federales para Entidades Federativas y Municipios	I004-FAIS Municipal y de las Demarcaciones Territoriales del Distrito Federal		294,375.85	294,375.85	301,221.80	301,221.80	301,221.80	301,221.80	301,221.80
1758	DIF220402174929	MUNICIPAL	2022			Programa Municipal	6,845.95	6,845.95	61,613.55	61,613.55	61,613.55	61,613.55	61,613.55
1759	DIF220402174929	FEDERALES (APORTACIONES, SUBSIDIOS Y CONVENIOS)	2022	33-Aportaciones Federales para Entidades Federativas y Municipios	I004-FAIS Municipal y de las Demarcaciones Territoriales del Distrito Federal		54,767.60	54,767.60	61,613.55	61,613.55	61,613.55	61,613.55	61,613.55
1760	DIF220402177710	MUNICIPAL	2022			Programa Municipal	6,845.95	6,845.95	321,759.65	321,759.65	321,759.65	321,759.65	321,759.65
1761	DIF220402177710	FEDERALES (APORTACIONES, SUBSIDIOS Y CONVENIOS)	2022	33-Aportaciones Federales para Entidades Federativas y Municipios	I004-FAIS Municipal y de las Demarcaciones Territoriales del Distrito Federal		314,913.70	314,913.70	321,759.65	321,759.65	321,759.65	321,759.65	321,759.65
1762	DIF220402177707	MUNICIPAL	2022			Programa Municipal	6,845.95	6,845.95	102,689.25	102,689.25	102,689.25	102,689.25	102,689.25
1763	DIF220402177707	FEDERALES (APORTACIONES, SUBSIDIOS Y CONVENIOS)	2022	33-Aportaciones Federales para Entidades Federativas y Municipios	I004-FAIS Municipal y de las Demarcaciones Territoriales del Distrito Federal		95,843.30	95,843.30	102,689.25	102,689.25	102,689.25	102,689.25	102,689.25
1764	DIF220402177703	MUNICIPAL	2022			Programa Municipal	16,707.90	16,707.90	743,501.55	743,501.55	743,501.55	743,501.55	743,501.55
1765	DIF220402177703	FEDERALES (APORTACIONES, SUBSIDIOS Y CONVENIOS)	2022	33-Aportaciones Federales para Entidades Federativas y Municipios	I004-FAIS Municipal y de las Demarcaciones Territoriales del Distrito Federal		726,793.65	726,793.65	743,501.55	743,501.55	743,501.55	743,501.55	743,501.55
1766	DIF220402177699	MUNICIPAL	2022			Programa Municipal	6,845.95	6,845.95	219,070.40	219,070.40	219,070.40	219,070.40	219,070.40
1767	DIF220402177699	FEDERALES (APORTACIONES, SUBSIDIOS Y CONVENIOS)	2022	33-Aportaciones Federales para Entidades Federativas y Municipios	I004-FAIS Municipal y de las Demarcaciones Territoriales del Distrito Federal		212,224.45	212,224.45	219,070.40	219,070.40	219,070.40	219,070.40	219,070.40
1768	DIF220402177696	MUNICIPAL	2022			Programa Municipal	6,845.95	6,845.95	13,691.90	13,691.90	13,691.90	13,691.90	13,691.90
1769	DIF220402177696	FEDERALES (APORTACIONES, SUBSIDIOS Y CONVENIOS)	2022	33-Aportaciones Federales para Entidades Federativas y Municipios	I004-FAIS Municipal y de las Demarcaciones Territoriales del Distrito Federal		6,845.95	6,845.95	13,691.90	13,691.90	13,691.90	13,691.90	13,691.90
1770	DIF220402177694	MUNICIPAL	2022			Programa Municipal	6,845.95	6,845.95	520,292.20	520,292.20	520,292.20	520,292.20	520,292.20
1771	DIF220402177694	FEDERALES (APORTACIONES, SUBSIDIOS Y CONVENIOS)	2022	33-Aportaciones Federales para Entidades Federativas y Municipios	I004-FAIS Municipal y de las Demarcaciones Territoriales del Distrito Federal		513,446.25	513,446.25	520,292.20	520,292.20	520,292.20	520,292.20	520,292.20
1772	DIF220402174917	MUNICIPAL	2022			Programa Municipal	6,845.95	6,845.95	68,459.50	68,459.50	68,459.50	68,459.50	68,459.50

No.	FOLIO	TIPO DE RECURSO	CICLO DEL RECURSO	RAMO	PROGRAMA PRESUPUESTARIO	PROGRAMA ESTATAL O MUNICIPAL	APROBADO	MODIFICADO	RECAUDADO	COMPROMETIDO	DEVENGADO	EJERCIDO	PAGADO
1773	DIF220402174917	FEDERALES (APORTACIONES, SUBSIDIOS Y CONVENIOS)	2022	33-Aportaciones Federales para Entidades Federativas y Municipios	I004-FAIS Municipal y de las Demarcaciones Territoriales del Distrito Federal		61,613.55	61,613.55	68,459.50	68,459.50	68,459.50	68,459.50	68,459.50
1774	DIF220402177680	MUNICIPAL	2022			Programa Municipal	6,845.95	6,845.95	383,373.20	383,373.20	383,373.20	383,373.20	383,373.20
1775	DIF220402177680	FEDERALES (APORTACIONES, SUBSIDIOS Y CONVENIOS)	2022	33-Aportaciones Federales para Entidades Federativas y Municipios	I004-FAIS Municipal y de las Demarcaciones Territoriales del Distrito Federal		376,527.25	376,527.25	383,373.20	383,373.20	383,373.20	383,373.20	383,373.20
1776	DIF220402177672	MUNICIPAL	2022			Programa Municipal	6,845.95	6,845.95	547,676.00	547,676.00	547,676.00	547,676.00	547,676.00
1777	DIF220402177672	FEDERALES (APORTACIONES, SUBSIDIOS Y CONVENIOS)	2022	33-Aportaciones Federales para Entidades Federativas y Municipios	I004-FAIS Municipal y de las Demarcaciones Territoriales del Distrito Federal		540,830.05	540,830.05	547,676.00	547,676.00	547,676.00	547,676.00	547,676.00
1778	DIF220402174896	MUNICIPAL	2022			Programa Municipal	16,707.90	16,707.90	400,989.60	400,989.60	400,989.60	400,989.60	400,989.60
1779	DIF220402174896	FEDERALES (APORTACIONES, SUBSIDIOS Y CONVENIOS)	2022	33-Aportaciones Federales para Entidades Federativas y Municipios	I004-FAIS Municipal y de las Demarcaciones Territoriales del Distrito Federal		384,281.70	384,281.70	400,989.60	400,989.60	400,989.60	400,989.60	400,989.60
1780	DIF220402177662	MUNICIPAL	2022			Programa Municipal	6,845.95	6,845.95	465,524.60	465,524.60	465,524.60	465,524.60	465,524.60
1781	DIF220402177662	FEDERALES (APORTACIONES, SUBSIDIOS Y CONVENIOS)	2022	33-Aportaciones Federales para Entidades Federativas y Municipios	I004-FAIS Municipal y de las Demarcaciones Territoriales del Distrito Federal		458,678.65	458,678.65	465,524.60	465,524.60	465,524.60	465,524.60	465,524.60
1782	DIF220402177656	MUNICIPAL	2022			Programa Municipal	6,845.95	6,845.95	27,383.80	27,383.80	27,383.80	27,383.80	27,383.80
1783	DIF220402177656	FEDERALES (APORTACIONES, SUBSIDIOS Y CONVENIOS)	2022	33-Aportaciones Federales para Entidades Federativas y Municipios	I004-FAIS Municipal y de las Demarcaciones Territoriales del Distrito Federal		20,537.85	20,537.85	27,383.80	27,383.80	27,383.80	27,383.80	27,383.80
1784	DIF220402177655	FEDERALES (APORTACIONES, SUBSIDIOS Y CONVENIOS)	2022	33-Aportaciones Federales para Entidades Federativas y Municipios	I004-FAIS Municipal y de las Demarcaciones Territoriales del Distrito Federal		16,707.90	16,707.90	16,707.90	16,707.90	16,707.90	16,707.90	16,707.90
1785	DIF220402177648	MUNICIPAL	2022			Programa Municipal	6,845.95	6,845.95	595,597.65	595,597.65	595,597.65	595,597.65	595,597.65
1786	DIF220402177648	FEDERALES (APORTACIONES, SUBSIDIOS Y CONVENIOS)	2022	33-Aportaciones Federales para Entidades Federativas y Municipios	I004-FAIS Municipal y de las Demarcaciones Territoriales del Distrito Federal		588,751.70	588,751.70	595,597.65	595,597.65	595,597.65	595,597.65	595,597.65
1787	DIF220402177645	MUNICIPAL	2022			Programa Municipal	16,707.90	16,707.90	116,955.30	116,955.30	116,955.30	116,955.30	116,955.30
1788	DIF220402177645	FEDERALES (APORTACIONES, SUBSIDIOS Y CONVENIOS)	2022	33-Aportaciones Federales para Entidades Federativas y Municipios	I004-FAIS Municipal y de las Demarcaciones Territoriales del Distrito Federal		100,247.40	100,247.40	116,955.30	116,955.30	116,955.30	116,955.30	116,955.30
1789	DIF220402177632	MUNICIPAL	2022			Programa Municipal	6,845.95	6,845.95	349,143.45	349,143.45	349,143.45	349,143.45	349,143.45
1790	DIF220402177632	FEDERALES (APORTACIONES, SUBSIDIOS Y CONVENIOS)	2022	33-Aportaciones Federales para Entidades Federativas y Municipios	I004-FAIS Municipal y de las Demarcaciones Territoriales del Distrito Federal		342,297.50	342,297.50	349,143.45	349,143.45	349,143.45	349,143.45	349,143.45

No.	FOLIO	TIPO DE RECURSO	CICLO DEL RECURSO	RAMO	PROGRAMA PRESUPUESTARIO	PROGRAMA ESTATAL O MUNICIPAL	APROBADO	MODIFICADO	RECAUDADO	COMPROMETIDO	DEVENGADO	EJERCIDO	PAGADO
1791	DIF220402177620	MUNICIPAL	2022			Programa Municipal	16,707.90	16,707.90	175,432.95	175,432.95	175,432.95	175,432.95	175,432.95
1792	DIF220402177620	FEDERALES (APORTACIONES, SUBSIDIOS Y CONVENIOS)	2022	33-Aportaciones Federales para Entidades Federativas y Municipios	I004-FAIS Municipal y de las Demarcaciones Territoriales del Distrito Federal		158,725.05	158,725.05	175,432.95	175,432.95	175,432.95	175,432.95	175,432.95
1793	DIF220402177618	MUNICIPAL	2022			Programa Municipal	6,845.95	6,845.95	575,059.80	575,059.80	575,059.80	575,059.80	575,059.80
1794	DIF220402177618	FEDERALES (APORTACIONES, SUBSIDIOS Y CONVENIOS)	2022	33-Aportaciones Federales para Entidades Federativas y Municipios	I004-FAIS Municipal y de las Demarcaciones Territoriales del Distrito Federal		568,213.85	568,213.85	575,059.80	575,059.80	575,059.80	575,059.80	575,059.80
1795	DIF220402177603	MUNICIPAL	2022			Programa Municipal	16,707.90	16,707.90	150,371.10	150,371.10	150,371.10	150,371.10	150,371.10
1796	DIF220402177603	FEDERALES (APORTACIONES, SUBSIDIOS Y CONVENIOS)	2022	33-Aportaciones Federales para Entidades Federativas y Municipios	I004-FAIS Municipal y de las Demarcaciones Territoriales del Distrito Federal		133,663.20	133,663.20	150,371.10	150,371.10	150,371.10	150,371.10	150,371.10
1797	DIF220402177599	MUNICIPAL	2022			Programa Municipal	16,707.90	16,707.90	651,608.10	651,608.10	651,608.10	651,608.10	651,608.10
1798	DIF220402177599	FEDERALES (APORTACIONES, SUBSIDIOS Y CONVENIOS)	2022	33-Aportaciones Federales para Entidades Federativas y Municipios	I004-FAIS Municipal y de las Demarcaciones Territoriales del Distrito Federal		634,900.20	634,900.20	651,608.10	651,608.10	651,608.10	651,608.10	651,608.10
1799	DIF220402177591	MUNICIPAL	2022			Programa Municipal	16,707.90	16,707.90	58,477.65	58,477.65	58,477.65	58,477.65	58,477.65
1800	DIF220402177591	FEDERALES (APORTACIONES, SUBSIDIOS Y CONVENIOS)	2022	33-Aportaciones Federales para Entidades Federativas y Municipios	I004-FAIS Municipal y de las Demarcaciones Territoriales del Distrito Federal		41,769.75	41,769.75	58,477.65	58,477.65	58,477.65	58,477.65	58,477.65
1801	DIF220402177589	MUNICIPAL	2022			Programa Municipal	16,707.90	16,707.90	83,539.50	83,539.50	83,539.50	83,539.50	83,539.50
1802	DIF220402177589	FEDERALES (APORTACIONES, SUBSIDIOS Y CONVENIOS)	2022	33-Aportaciones Federales para Entidades Federativas y Municipios	I004-FAIS Municipal y de las Demarcaciones Territoriales del Distrito Federal		66,831.60	66,831.60	83,539.50	83,539.50	83,539.50	83,539.50	83,539.50
1803	DIF220402177564	MUNICIPAL	2022			Programa Municipal	6,845.95	6,845.95	807,822.10	807,822.10	807,822.10	807,822.10	807,822.10
1804	DIF220402177564	FEDERALES (APORTACIONES, SUBSIDIOS Y CONVENIOS)	2022	33-Aportaciones Federales para Entidades Federativas y Municipios	I004-FAIS Municipal y de las Demarcaciones Territoriales del Distrito Federal		800,976.15	800,976.15	807,822.10	807,822.10	807,822.10	807,822.10	807,822.10
1805	DIF220402177545	MUNICIPAL	2022			Programa Municipal	16,707.90	16,707.90	476,175.15	476,175.15	476,175.15	476,175.15	476,175.15
1806	DIF220402177545	FEDERALES (APORTACIONES, SUBSIDIOS Y CONVENIOS)	2022	33-Aportaciones Federales para Entidades Federativas y Municipios	I004-FAIS Municipal y de las Demarcaciones Territoriales del Distrito Federal		459,467.25	459,467.25	476,175.15	476,175.15	476,175.15	476,175.15	476,175.15
1807	DIF220402175284	MUNICIPAL	2022			Programa Municipal	16,707.90	16,707.90	334,158.00	334,158.00	334,158.00	334,158.00	334,158.00
1808	DIF220402175284	FEDERALES (APORTACIONES, SUBSIDIOS Y CONVENIOS)	2022	33-Aportaciones Federales para Entidades Federativas y Municipios	I004-FAIS Municipal y de las Demarcaciones Territoriales del Distrito Federal		317,450.10	317,450.10	334,158.00	334,158.00	334,158.00	334,158.00	334,158.00
1809	DIF220402177536	MUNICIPAL	2022			Programa Municipal	16,707.90	16,707.90	208,848.75	208,848.75	208,848.75	208,848.75	208,848.75

No.	FOLIO	TIPO DE RECURSO	CICLO DEL RECURSO	RAMO	PROGRAMA PRESUPUESTARIO	PROGRAMA ESTATAL O MUNICIPAL	APROBADO	MODIFICADO	RECAUDADO	COMPROMETIDO	DEVENGADO	EJERCIDO	PAGADO
1810	DIF220402177536	FEDERALES (APORTACIONES, SUBSIDIOS Y CONVENIOS)	2022	33-Aportaciones Federales para Entidades Federativas y Municipios	I004-FAIS Municipal y de las Demarcaciones Territoriales del Distrito Federal		192,140.85	192,140.85	208,848.75	208,848.75	208,848.75	208,848.75	208,848.75
1811	DIF220402177294	MUNICIPAL	2022			Programa Municipal	6,845.95	6,845.95	116,381.15	116,381.15	116,381.15	116,381.15	116,381.15
1812	DIF220402177294	FEDERALES (APORTACIONES, SUBSIDIOS Y CONVENIOS)	2022	33-Aportaciones Federales para Entidades Federativas y Municipios	I004-FAIS Municipal y de las Demarcaciones Territoriales del Distrito Federal		109,535.20	109,535.20	116,381.15	116,381.15	116,381.15	116,381.15	116,381.15
1813	DIF220402159239	FEDERALES (APORTACIONES, SUBSIDIOS Y CONVENIOS)	2022	33-Aportaciones Federales para Entidades Federativas y Municipios	I004-FAIS Municipal y de las Demarcaciones Territoriales del Distrito Federal		236,637.02	236,637.02	236,637.02	236,637.02	236,637.02	236,637.02	236,637.02
1814	DIF220402159230	FEDERALES (APORTACIONES, SUBSIDIOS Y CONVENIOS)	2022	33-Aportaciones Federales para Entidades Federativas y Municipios	I004-FAIS Municipal y de las Demarcaciones Territoriales del Distrito Federal		233,152.17	233,152.17	233,152.17	233,152.17	233,152.17	233,152.17	233,152.17
1815	DIF220402159219	FEDERALES (APORTACIONES, SUBSIDIOS Y CONVENIOS)	2022	33-Aportaciones Federales para Entidades Federativas y Municipios	I004-FAIS Municipal y de las Demarcaciones Territoriales del Distrito Federal		217,810.40	217,810.40	217,810.40	217,810.40	217,810.40	217,810.40	217,810.40
1816	DIF220402156360	FEDERALES (APORTACIONES, SUBSIDIOS Y CONVENIOS)	2022	33-Aportaciones Federales para Entidades Federativas y Municipios	I004-FAIS Municipal y de las Demarcaciones Territoriales del Distrito Federal		840,532.23	840,532.23	840,532.23	840,532.23	840,532.23	840,532.23	840,532.23
1817	DIF220402154778	FEDERALES (APORTACIONES, SUBSIDIOS Y CONVENIOS)	2022	33-Aportaciones Federales para Entidades Federativas y Municipios	I004-FAIS Municipal y de las Demarcaciones Territoriales del Distrito Federal		806,270.73	806,270.73	806,270.73	806,270.73	806,270.73	806,270.73	806,270.73
1818	DIF220402154771	FEDERALES (APORTACIONES, SUBSIDIOS Y CONVENIOS)	2022	33-Aportaciones Federales para Entidades Federativas y Municipios	I004-FAIS Municipal y de las Demarcaciones Territoriales del Distrito Federal		4,873,466.20	4,873,466.20	4,873,466.20	4,873,466.20	4,873,466.20	4,873,466.20	4,873,466.20
1819	DIF220402154762	FEDERALES (APORTACIONES, SUBSIDIOS Y CONVENIOS)	2022	33-Aportaciones Federales para Entidades Federativas y Municipios	I004-FAIS Municipal y de las Demarcaciones Territoriales del Distrito Federal		1,121,972.98	1,121,972.98	1,121,972.98	1,121,972.98	1,121,972.98	1,121,972.98	1,121,972.98
1820	DIF220402159199	FEDERALES (APORTACIONES, SUBSIDIOS Y CONVENIOS)	2022	33-Aportaciones Federales para Entidades Federativas y Municipios	I004-FAIS Municipal y de las Demarcaciones Territoriales del Distrito Federal		298,783.23	264,494.44	264,494.44	264,494.44	264,494.44	264,494.44	264,494.44
1821	DIF220402159187	FEDERALES (APORTACIONES, SUBSIDIOS Y CONVENIOS)	2022	33-Aportaciones Federales para Entidades Federativas y Municipios	I004-FAIS Municipal y de las Demarcaciones Territoriales del Distrito Federal		232,928.88	232,928.88	232,928.88	232,928.88	232,928.88	232,928.88	232,928.88
1822	DIF220402154744	FEDERALES (APORTACIONES, SUBSIDIOS Y CONVENIOS)	2022	33-Aportaciones Federales para Entidades Federativas y Municipios	I004-FAIS Municipal y de las Demarcaciones Territoriales del Distrito Federal		1,507,656.83	1,507,656.83	1,507,656.83	1,507,656.83	1,507,656.83	1,507,656.83	1,507,656.83

No.	FOLIO	TIPO DE RECURSO	CICLO DEL RECURSO	RAMO	PROGRAMA PRESUPUESTARIO	PROGRAMA ESTATAL O MUNICIPAL	APROBADO	MODIFICADO	RECAUDADO	COMPROMETIDO	DEVENGADO	EJERCIDO	PAGADO
1823	DIF220402159176	FEDERALES (APORTACIONES, SUBSIDIOS Y CONVENIOS)	2022	33-Aportaciones Federales para Entidades Federativas y Municipios	I004-FAIS Municipal y de las Demarcaciones Territoriales del Distrito Federal		273,787.41	273,787.41	273,787.41	273,787.41	273,787.41	273,787.41	273,787.41
1824	DIF220402159161	FEDERALES (APORTACIONES, SUBSIDIOS Y CONVENIOS)	2022	33-Aportaciones Federales para Entidades Federativas y Municipios	I004-FAIS Municipal y de las Demarcaciones Territoriales del Distrito Federal		273,787.41	273,787.41	273,787.41	273,787.41	273,787.41	273,787.41	273,787.41
1825	DIF220402154730	FEDERALES (APORTACIONES, SUBSIDIOS Y CONVENIOS)	2022	33-Aportaciones Federales para Entidades Federativas y Municipios	I004-FAIS Municipal y de las Demarcaciones Territoriales del Distrito Federal		1,831,076.93	1,831,076.93	1,831,076.93	1,831,076.93	1,831,076.93	1,831,076.93	1,831,076.93
1826	DIF220402159608	FEDERALES (APORTACIONES, SUBSIDIOS Y CONVENIOS)	2022	33-Aportaciones Federales para Entidades Federativas y Municipios	I004-FAIS Municipal y de las Demarcaciones Territoriales del Distrito Federal		1,780,138.52	1,780,138.52	1,780,138.52	1,780,138.52	1,780,138.52	1,780,138.52	1,780,138.52
1827	DIF220402159559	FEDERALES (APORTACIONES, SUBSIDIOS Y CONVENIOS)	2022	33-Aportaciones Federales para Entidades Federativas y Municipios	I004-FAIS Municipal y de las Demarcaciones Territoriales del Distrito Federal		577,258.51	577,258.51	577,258.51	577,258.51	577,258.51	577,258.51	577,258.51
1828	DIF220402154691	FEDERALES (APORTACIONES, SUBSIDIOS Y CONVENIOS)	2022	33-Aportaciones Federales para Entidades Federativas y Municipios	I004-FAIS Municipal y de las Demarcaciones Territoriales del Distrito Federal		1,845,235.42	1,845,235.42	1,845,235.42	1,845,235.42	1,845,235.42	1,845,235.42	1,845,235.42
1829	DIF220402159546	FEDERALES (APORTACIONES, SUBSIDIOS Y CONVENIOS)	2022	33-Aportaciones Federales para Entidades Federativas y Municipios	I004-FAIS Municipal y de las Demarcaciones Territoriales del Distrito Federal		864,939.37	864,939.37	864,939.37	864,939.37	864,939.37	864,939.37	864,939.37
1830	DIF220402159085	FEDERALES (APORTACIONES, SUBSIDIOS Y CONVENIOS)	2022	33-Aportaciones Federales para Entidades Federativas y Municipios	I004-FAIS Municipal y de las Demarcaciones Territoriales del Distrito Federal		227,879.13	227,879.13	227,879.13	227,879.13	227,879.13	227,879.13	227,879.13
1831	DIF220402154676	FEDERALES (APORTACIONES, SUBSIDIOS Y CONVENIOS)	2022	33-Aportaciones Federales para Entidades Federativas y Municipios	I004-FAIS Municipal y de las Demarcaciones Territoriales del Distrito Federal		1,913,229.90	1,913,229.90	1,913,229.90	1,913,229.90	1,913,229.90	1,913,229.90	1,913,229.90
1832	DIF220402159084	FEDERALES (APORTACIONES, SUBSIDIOS Y CONVENIOS)	2022	33-Aportaciones Federales para Entidades Federativas y Municipios	I004-FAIS Municipal y de las Demarcaciones Territoriales del Distrito Federal		207,862.04	207,862.04	207,862.04	207,862.04	207,862.04	207,862.04	207,862.04
1833	DIF220402159074	FEDERALES (APORTACIONES, SUBSIDIOS Y CONVENIOS)	2022	33-Aportaciones Federales para Entidades Federativas y Municipios	I004-FAIS Municipal y de las Demarcaciones Territoriales del Distrito Federal		195,407.13	195,407.13	195,407.13	195,407.13	195,407.13	195,407.13	195,407.13
1834	DIF220402159072	FEDERALES (APORTACIONES, SUBSIDIOS Y CONVENIOS)	2022	33-Aportaciones Federales para Entidades Federativas y Municipios	I004-FAIS Municipal y de las Demarcaciones Territoriales del Distrito Federal		248,750.97	248,750.97	248,750.97	248,750.97	248,750.97	248,750.97	248,750.97
1835	DIF220402154654	FEDERALES (APORTACIONES, SUBSIDIOS Y CONVENIOS)	2022	33-Aportaciones Federales para Entidades Federativas y Municipios	I004-FAIS Municipal y de las Demarcaciones Territoriales del Distrito Federal		1,453,967.89	1,453,967.89	1,453,967.89	1,453,967.89	1,453,967.89	1,453,967.89	1,453,967.89

No.	FOLIO	TIPO DE RECURSO	CICLO DEL RECURSO	RAMO	PROGRAMA PRESUPUESTARIO	PROGRAMA ESTATAL O MUNICIPAL	APROBADO	MODIFICADO	RECAUDADO	COMPROMETIDO	DEVENGADO	EJERCIDO	PAGADO
1836	DIF220402155411	FEDERALES (APORTACIONES, SUBSIDIOS Y CONVENIOS)	2022	33-Aportaciones Federales para Entidades Federativas y Municipios	1004-FAIS Municipal y de las Demarcaciones Territoriales del Distrito Federal		1,795,426.87	1,795,426.87	1,795,426.87	1,795,426.87	1,795,426.87	1,795,426.87	1,795,426.87
1837	DIF220402154593	FEDERALES (APORTACIONES, SUBSIDIOS Y CONVENIOS)	2022	33-Aportaciones Federales para Entidades Federativas y Municipios	1004-FAIS Municipal y de las Demarcaciones Territoriales del Distrito Federal		1,516,010.98	1,516,010.98	1,516,010.98	1,516,010.98	1,516,010.98	1,516,010.98	1,516,010.98
1838	DIF220402159473	FEDERALES (APORTACIONES, SUBSIDIOS Y CONVENIOS)	2022	33-Aportaciones Federales para Entidades Federativas y Municipios	1004-FAIS Municipal y de las Demarcaciones Territoriales del Distrito Federal		166,852.89	166,852.89	166,852.89	166,852.89	166,852.89	166,852.89	166,852.89
1839	DIF220402154578	FEDERALES (APORTACIONES, SUBSIDIOS Y CONVENIOS)	2022	33-Aportaciones Federales para Entidades Federativas y Municipios	1004-FAIS Municipal y de las Demarcaciones Territoriales del Distrito Federal		462,415.86	462,415.86	462,415.86	462,415.86	462,415.86	462,415.86	462,415.86
1840	DIF220402155248	FEDERALES (APORTACIONES, SUBSIDIOS Y CONVENIOS)	2022	33-Aportaciones Federales para Entidades Federativas y Municipios	1004-FAIS Municipal y de las Demarcaciones Territoriales del Distrito Federal		1,095,114.68	1,095,114.68	1,095,114.68	1,095,114.68	1,095,114.68	1,095,114.68	1,095,114.68
1841	DIF220402155243	FEDERALES (APORTACIONES, SUBSIDIOS Y CONVENIOS)	2022	33-Aportaciones Federales para Entidades Federativas y Municipios	1004-FAIS Municipal y de las Demarcaciones Territoriales del Distrito Federal		1,358,800.93	1,358,800.93	1,358,800.93	1,358,800.93	1,358,800.93	1,358,800.93	1,358,800.93
1842	DIF220402155204	FEDERALES (APORTACIONES, SUBSIDIOS Y CONVENIOS)	2022	33-Aportaciones Federales para Entidades Federativas y Municipios	1004-FAIS Municipal y de las Demarcaciones Territoriales del Distrito Federal		2,103,493.39	2,103,493.39	2,103,493.39	2,103,493.39	2,103,493.39	2,103,493.39	2,103,493.39
1843	DIF220402155200	FEDERALES (APORTACIONES, SUBSIDIOS Y CONVENIOS)	2022	33-Aportaciones Federales para Entidades Federativas y Municipios	1004-FAIS Municipal y de las Demarcaciones Territoriales del Distrito Federal		1,191,321.54	1,191,321.54	1,191,321.54	1,191,321.54	1,191,321.54	1,191,321.54	1,191,321.54
1844	DIF220402155188	FEDERALES (APORTACIONES, SUBSIDIOS Y CONVENIOS)	2022	33-Aportaciones Federales para Entidades Federativas y Municipios	1004-FAIS Municipal y de las Demarcaciones Territoriales del Distrito Federal		118,530.19	118,530.19	118,530.19	118,530.19	118,530.19	118,530.19	118,530.19
1845	DIF220402155184	FEDERALES (APORTACIONES, SUBSIDIOS Y CONVENIOS)	2022	33-Aportaciones Federales para Entidades Federativas y Municipios	1004-FAIS Municipal y de las Demarcaciones Territoriales del Distrito Federal		383,313.07	383,313.07	383,313.07	383,313.07	383,313.07	383,313.07	383,313.07
1846	DIF220402159344	FEDERALES (APORTACIONES, SUBSIDIOS Y CONVENIOS)	2022	33-Aportaciones Federales para Entidades Federativas y Municipios	1004-FAIS Municipal y de las Demarcaciones Territoriales del Distrito Federal		200,734.67	200,734.67	200,734.67	200,734.67	200,734.67	200,734.67	200,734.67
1847	DIF220402159315	FEDERALES (APORTACIONES, SUBSIDIOS Y CONVENIOS)	2022	33-Aportaciones Federales para Entidades Federativas y Municipios	1004-FAIS Municipal y de las Demarcaciones Territoriales del Distrito Federal		283,244.61	283,244.61	283,244.61	283,244.61	283,244.61	283,244.61	283,244.61
1848	DIF220402154957	FEDERALES (APORTACIONES, SUBSIDIOS Y CONVENIOS)	2022	33-Aportaciones Federales para Entidades Federativas y Municipios	1004-FAIS Municipal y de las Demarcaciones Territoriales del Distrito Federal		339,298.27	339,298.27	339,298.27	339,298.27	339,298.27	339,298.27	339,298.27

No.	FOLIO	TIPO DE RECURSO	CICLO DEL RECURSO	RAMO	PROGRAMA PRESUPUESTARIO	PROGRAMA ESTATAL O MUNICIPAL	APROBADO	MODIFICADO	RECAUDADO	COMPROMETIDO	DEVENGADO	EJERCIDO	PAGADO
1849	DIF220402159301	FEDERALES (APORTACIONES, SUBSIDIOS Y CONVENIOS)	2022	33-Aportaciones Federales para Entidades Federativas y Municipios	1004-FAIS Municipal y de las Demarcaciones Territoriales del Distrito Federal		191,932.55	191,932.55	191,932.55	191,932.55	191,932.55	191,932.55	191,932.55
1850	DIF220402159290	FEDERALES (APORTACIONES, SUBSIDIOS Y CONVENIOS)	2022	33-Aportaciones Federales para Entidades Federativas y Municipios	1004-FAIS Municipal y de las Demarcaciones Territoriales del Distrito Federal		273,442.03	273,442.03	273,442.03	273,442.03	273,442.03	273,442.03	273,442.03
1851	DIF220402154940	FEDERALES (APORTACIONES, SUBSIDIOS Y CONVENIOS)	2022	33-Aportaciones Federales para Entidades Federativas y Municipios	1004-FAIS Municipal y de las Demarcaciones Territoriales del Distrito Federal		1,647,304.29	1,647,304.29	1,647,304.29	1,647,304.29	1,647,304.29	1,647,304.29	1,647,304.29
1852	DIF220402159259	FEDERALES (APORTACIONES, SUBSIDIOS Y CONVENIOS)	2022	33-Aportaciones Federales para Entidades Federativas y Municipios	1004-FAIS Municipal y de las Demarcaciones Territoriales del Distrito Federal		258,774.46	258,774.46	258,774.46	258,774.46	258,774.46	258,774.46	258,774.46
1853	DIF220402157314	FEDERALES (APORTACIONES, SUBSIDIOS Y CONVENIOS)	2022	33-Aportaciones Federales para Entidades Federativas y Municipios	1004-FAIS Municipal y de las Demarcaciones Territoriales del Distrito Federal		170,277.00	170,277.00	170,277.00	170,277.00	170,277.00	170,277.00	170,277.00
1854	DIF220402156425	FEDERALES (APORTACIONES, SUBSIDIOS Y CONVENIOS)	2022	33-Aportaciones Federales para Entidades Federativas y Municipios	1004-FAIS Municipal y de las Demarcaciones Territoriales del Distrito Federal		60,300,000.00	60,183,024.03	60,183,024.03	60,183,024.03	60,183,024.03	60,183,024.03	60,183,024.03
1855	DIF220402154816	FEDERALES (APORTACIONES, SUBSIDIOS Y CONVENIOS)	2022	33-Aportaciones Federales para Entidades Federativas y Municipios	1004-FAIS Municipal y de las Demarcaciones Territoriales del Distrito Federal		3,469,289.32	3,469,289.32	3,469,289.32	3,469,289.32	3,469,289.32	3,469,289.32	3,469,289.32
1856	DIF220402154652	FEDERALES (APORTACIONES, SUBSIDIOS Y CONVENIOS)	2022	33-Aportaciones Federales para Entidades Federativas y Municipios	1004-FAIS Municipal y de las Demarcaciones Territoriales del Distrito Federal		1,879,251.97	1,879,251.97	1,879,251.97	1,879,251.97	1,879,251.97	1,879,251.97	1,879,251.97
1857	DIF220402155461	FEDERALES (APORTACIONES, SUBSIDIOS Y CONVENIOS)	2022	33-Aportaciones Federales para Entidades Federativas y Municipios	1004-FAIS Municipal y de las Demarcaciones Territoriales del Distrito Federal		1,526,044.00	1,526,044.00	1,526,044.00	1,526,044.00	1,526,044.00	1,526,044.00	1,526,044.00
1858	DIF220402159601	FEDERALES (APORTACIONES, SUBSIDIOS Y CONVENIOS)	2022	33-Aportaciones Federales para Entidades Federativas y Municipios	1004-FAIS Municipal y de las Demarcaciones Territoriales del Distrito Federal		1,379,298.93	1,379,298.93	1,379,298.93	1,379,298.93	1,379,298.93	1,379,298.93	1,379,298.93
1859	DIF220402155344	FEDERALES (APORTACIONES, SUBSIDIOS Y CONVENIOS)	2022	33-Aportaciones Federales para Entidades Federativas y Municipios	1004-FAIS Municipal y de las Demarcaciones Territoriales del Distrito Federal		1,772,494.74	1,772,494.74	1,772,494.74	1,772,494.74	1,772,494.74	1,772,494.74	1,772,494.74
1860	DIF220402159570	FEDERALES (APORTACIONES, SUBSIDIOS Y CONVENIOS)	2022	33-Aportaciones Federales para Entidades Federativas y Municipios	1004-FAIS Municipal y de las Demarcaciones Territoriales del Distrito Federal		560,336.10	560,336.10	560,336.10	560,336.10	560,336.10	560,336.10	560,336.10
1861	DIF220402159059	FEDERALES (APORTACIONES, SUBSIDIOS Y CONVENIOS)	2022	33-Aportaciones Federales para Entidades Federativas y Municipios	1004-FAIS Municipal y de las Demarcaciones Territoriales del Distrito Federal		191,939.11	191,939.11	191,939.11	191,939.11	191,939.11	191,939.11	191,939.11

No.	FOLIO	TIPO DE RECURSO	CICLO DEL RECURSO	RAMO	PROGRAMA PRESUPUESTARIO	PROGRAMA ESTATAL O MUNICIPAL	APROBADO	MODIFICADO	RECAUDADO	COMPROMETIDO	DEVENGADO	EJERCIDO	PAGADO
1862	DIF220402155237	FEDERALES (APORTACIONES, SUBSIDIOS Y CONVENIOS)	2022	33-Aportaciones Federales para Entidades Federativas y Municipios	I004-FAIS Municipal y de las Demarcaciones Territoriales del Distrito Federal		1,498,316.47	1,498,316.47	1,498,316.47	1,498,316.47	1,498,316.47	1,498,316.47	1,498,316.47
1863	DIF220402155235	FEDERALES (APORTACIONES, SUBSIDIOS Y CONVENIOS)	2022	33-Aportaciones Federales para Entidades Federativas y Municipios	I004-FAIS Municipal y de las Demarcaciones Territoriales del Distrito Federal		1,500,000.00	1,500,000.00	1,500,000.00	1,500,000.00	1,500,000.00	1,500,000.00	1,500,000.00
1864	DIF220402155218	FEDERALES (APORTACIONES, SUBSIDIOS Y CONVENIOS)	2022	33-Aportaciones Federales para Entidades Federativas y Municipios	I004-FAIS Municipal y de las Demarcaciones Territoriales del Distrito Federal		1,144,141.79	1,144,141.79	1,144,141.79	1,144,141.79	1,144,141.79	1,144,141.79	1,144,141.79
1865	DIF220402155213	FEDERALES (APORTACIONES, SUBSIDIOS Y CONVENIOS)	2022	33-Aportaciones Federales para Entidades Federativas y Municipios	I004-FAIS Municipal y de las Demarcaciones Territoriales del Distrito Federal		1,593,249.41	1,593,249.41	1,593,249.41	1,593,249.41	1,593,249.41	1,593,249.41	1,593,249.41
1866	DIF220402155163	FEDERALES (APORTACIONES, SUBSIDIOS Y CONVENIOS)	2022	33-Aportaciones Federales para Entidades Federativas y Municipios	I004-FAIS Municipal y de las Demarcaciones Territoriales del Distrito Federal		4,000,000.00	4,000,000.00	4,000,000.00	4,000,000.00	4,000,000.00	4,000,000.00	4,000,000.00
1867	DIF220402156175	FEDERALES (APORTACIONES, SUBSIDIOS Y CONVENIOS)	2022	33-Aportaciones Federales para Entidades Federativas y Municipios	I004-FAIS Municipal y de las Demarcaciones Territoriales del Distrito Federal		42,000,000.00	41,896,957.64	41,896,957.64	41,896,957.64	41,896,957.64	41,896,957.64	41,896,957.64
1868	DIF220402155149	FEDERALES (APORTACIONES, SUBSIDIOS Y CONVENIOS)	2022	33-Aportaciones Federales para Entidades Federativas y Municipios	I004-FAIS Municipal y de las Demarcaciones Territoriales del Distrito Federal		1,103,128.64	1,103,128.64	1,103,128.64	1,103,128.64	1,103,128.64	1,103,128.64	1,103,128.64
1869	DIF220402155139	FEDERALES (APORTACIONES, SUBSIDIOS Y CONVENIOS)	2022	33-Aportaciones Federales para Entidades Federativas y Municipios	I004-FAIS Municipal y de las Demarcaciones Territoriales del Distrito Federal		2,027,829.16	2,027,829.16	2,027,829.16	2,027,829.16	2,027,829.16	2,027,829.16	2,027,829.16
1870	DIF220402155036	FEDERALES (APORTACIONES, SUBSIDIOS Y CONVENIOS)	2022	33-Aportaciones Federales para Entidades Federativas y Municipios	I004-FAIS Municipal y de las Demarcaciones Territoriales del Distrito Federal		840,532.23	840,532.23	840,532.23	840,532.23	840,532.23	840,532.23	840,532.23
1871	DIF220402155007	FEDERALES (APORTACIONES, SUBSIDIOS Y CONVENIOS)	2022	33-Aportaciones Federales para Entidades Federativas y Municipios	I004-FAIS Municipal y de las Demarcaciones Territoriales del Distrito Federal		2,600,000.00	2,600,000.00	2,600,000.00	2,600,000.00	2,600,000.00	2,600,000.00	2,600,000.00
1872	DIF220402154849	FEDERALES (APORTACIONES, SUBSIDIOS Y CONVENIOS)	2022	33-Aportaciones Federales para Entidades Federativas y Municipios	I004-FAIS Municipal y de las Demarcaciones Territoriales del Distrito Federal		1,288,986.50	1,288,986.50	1,288,986.50	1,288,986.50	1,288,986.50	1,288,986.50	1,288,986.50
1873	DIF220402154835	FEDERALES (APORTACIONES, SUBSIDIOS Y CONVENIOS)	2022	33-Aportaciones Federales para Entidades Federativas y Municipios	I004-FAIS Municipal y de las Demarcaciones Territoriales del Distrito Federal		1,116,340.77	1,116,340.77	1,116,340.77	1,116,340.77	1,116,340.77	1,116,340.77	1,116,340.77
1874	DIF220402157437	FEDERALES (APORTACIONES, SUBSIDIOS Y CONVENIOS)	2022	33-Aportaciones Federales para Entidades Federativas y Municipios	I004-FAIS Municipal y de las Demarcaciones Territoriales del Distrito Federal		18,830,377.25	18,784,797.32	18,784,797.32	18,784,797.32	18,784,797.32	18,784,797.32	18,784,797.32

No.	FOLIO	TIPO DE RECURSO	CICLO DEL RECURSO	RAMO	PROGRAMA PRESUPUESTARIO	PROGRAMA ESTATAL O MUNICIPAL	APROBADO	MODIFICADO	RECAUDADO	COMPROMETIDO	DEVENGADO	EJERCIDO	PAGADO
1875	DIF220402172387	MUNICIPAL	2022			Programa Municipal	16,707.90	16,707.90	643,254.15	643,254.15	643,254.15	643,254.15	643,254.15
1876	DIF220402172387	FEDERALES (APORTACIONES, SUBSIDIOS Y CONVENIOS)	2022	33-Aportaciones Federales para Entidades Federativas y Municipios	I004-FAIS Municipal y de las Demarcaciones Territoriales del Distrito Federal		626,546.25	626,546.25	643,254.15	643,254.15	643,254.15	643,254.15	643,254.15
1877	DIF220402172379	MUNICIPAL	2022			Programa Municipal	16,707.90	16,707.90	459,467.25	459,467.25	459,467.25	459,467.25	459,467.25
1878	DIF220402172379	FEDERALES (APORTACIONES, SUBSIDIOS Y CONVENIOS)	2022	33-Aportaciones Federales para Entidades Federativas y Municipios	I004-FAIS Municipal y de las Demarcaciones Territoriales del Distrito Federal		442,759.35	442,759.35	459,467.25	459,467.25	459,467.25	459,467.25	459,467.25
1879	DIF220402172373	MUNICIPAL	2022			Programa Municipal	6,845.95	6,845.95	34,229.75	34,229.75	34,229.75	34,229.75	34,229.75
1880	DIF220402172373	FEDERALES (APORTACIONES, SUBSIDIOS Y CONVENIOS)	2022	33-Aportaciones Federales para Entidades Federativas y Municipios	I004-FAIS Municipal y de las Demarcaciones Territoriales del Distrito Federal		27,383.80	27,383.80	34,229.75	34,229.75	34,229.75	34,229.75	34,229.75
1881	DIF220402172372	MUNICIPAL	2022			Programa Municipal	16,707.90	16,707.90	192,140.85	192,140.85	192,140.85	192,140.85	192,140.85
1882	DIF220402172372	FEDERALES (APORTACIONES, SUBSIDIOS Y CONVENIOS)	2022	33-Aportaciones Federales para Entidades Federativas y Municipios	I004-FAIS Municipal y de las Demarcaciones Territoriales del Distrito Federal		175,432.95	175,432.95	192,140.85	192,140.85	192,140.85	192,140.85	192,140.85
1883	DIF220402172002	MUNICIPAL	2022			Programa Municipal	16,707.90	16,707.90	601,484.40	601,484.40	601,484.40	601,484.40	601,484.40
1884	DIF220402172002	FEDERALES (APORTACIONES, SUBSIDIOS Y CONVENIOS)	2022	33-Aportaciones Federales para Entidades Federativas y Municipios	I004-FAIS Municipal y de las Demarcaciones Territoriales del Distrito Federal		584,776.50	584,776.50	601,484.40	601,484.40	601,484.40	601,484.40	601,484.40
1885	DIF220402171997	MUNICIPAL	2022			Programa Municipal	16,707.90	16,707.90	41,769.75	41,769.75	41,769.75	41,769.75	41,769.75
1886	DIF220402171997	FEDERALES (APORTACIONES, SUBSIDIOS Y CONVENIOS)	2022	33-Aportaciones Federales para Entidades Federativas y Municipios	I004-FAIS Municipal y de las Demarcaciones Territoriales del Distrito Federal		25,061.85	25,061.85	41,769.75	41,769.75	41,769.75	41,769.75	41,769.75
1887	DIF220402171013	MUNICIPAL	2022			Programa Municipal	16,707.90	16,707.90	75,185.55	75,185.55	75,185.55	75,185.55	75,185.55
1888	DIF220402171013	FEDERALES (APORTACIONES, SUBSIDIOS Y CONVENIOS)	2022	33-Aportaciones Federales para Entidades Federativas y Municipios	I004-FAIS Municipal y de las Demarcaciones Territoriales del Distrito Federal		58,477.65	58,477.65	75,185.55	75,185.55	75,185.55	75,185.55	75,185.55
1889	DIF220402171007	FEDERALES (APORTACIONES, SUBSIDIOS Y CONVENIOS)	2022	33-Aportaciones Federales para Entidades Federativas y Municipios	I004-FAIS Municipal y de las Demarcaciones Territoriales del Distrito Federal		263,271.81	263,271.81	263,271.81	263,271.81	263,271.81	263,271.81	263,271.81
1890	DIF220402171005	FEDERALES (APORTACIONES, SUBSIDIOS Y CONVENIOS)	2022	33-Aportaciones Federales para Entidades Federativas y Municipios	I004-FAIS Municipal y de las Demarcaciones Territoriales del Distrito Federal		7,858.86	7,858.86	7,858.86	7,858.86	7,858.86	7,858.86	7,858.86
1891	DIF220402170993	MUNICIPAL	2022			Programa Municipal	16,707.90	16,707.90	116,955.30	116,955.30	116,955.30	116,955.30	116,955.30
1892	DIF220402170993	FEDERALES (APORTACIONES, SUBSIDIOS Y CONVENIOS)	2022	33-Aportaciones Federales para Entidades Federativas y Municipios	I004-FAIS Municipal y de las Demarcaciones Territoriales del Distrito Federal		100,247.40	100,247.40	116,955.30	116,955.30	116,955.30	116,955.30	116,955.30

No.	FOLIO	TIPO DE RECURSO	CICLO DEL RECURSO	RAMO	PROGRAMA PRESUPUESTARIO	PROGRAMA ESTATAL O MUNICIPAL	APROBADO	MODIFICADO	RECAUDADO	COMPROMETIDO	DEVENGADO	EJERCIDO	PAGADO
1893	DIF220402169276	FEDERALES (APORTACIONES, SUBSIDIOS Y CONVENIOS)	2022	33-Aportaciones Federales para Entidades Federativas y Municipios	I004-FAIS Municipal y de las Demarcaciones Territoriales del Distrito Federal		196,471.50	196,471.50	196,471.50	196,471.50	196,471.50	196,471.50	196,471.50
1894	DIF220402169268	FEDERALES (APORTACIONES, SUBSIDIOS Y CONVENIOS)	2022	33-Aportaciones Federales para Entidades Federativas y Municipios	I004-FAIS Municipal y de las Demarcaciones Territoriales del Distrito Federal		39,294.30	39,294.30	39,294.30	39,294.30	39,294.30	39,294.30	39,294.30
1895	DIF220402172364	MUNICIPAL	2022			Programa Municipal	16,707.90	16,707.90	710,085.75	710,085.75	710,085.75	710,085.75	710,085.75
1896	DIF220402172364	FEDERALES (APORTACIONES, SUBSIDIOS Y CONVENIOS)	2022	33-Aportaciones Federales para Entidades Federativas y Municipios	I004-FAIS Municipal y de las Demarcaciones Territoriales del Distrito Federal		693,377.85	693,377.85	710,085.75	710,085.75	710,085.75	710,085.75	710,085.75
1897	DIF220402172352	MUNICIPAL	2022			Programa Municipal	16,707.90	16,707.90	618,192.30	618,192.30	618,192.30	618,192.30	618,192.30
1898	DIF220402172352	FEDERALES (APORTACIONES, SUBSIDIOS Y CONVENIOS)	2022	33-Aportaciones Federales para Entidades Federativas y Municipios	I004-FAIS Municipal y de las Demarcaciones Territoriales del Distrito Federal		601,484.40	601,484.40	618,192.30	618,192.30	618,192.30	618,192.30	618,192.30
1899	DIF220402170975	FEDERALES (APORTACIONES, SUBSIDIOS Y CONVENIOS)	2022	33-Aportaciones Federales para Entidades Federativas y Municipios	I004-FAIS Municipal y de las Demarcaciones Territoriales del Distrito Federal		19,647.15	19,647.15	19,647.15	19,647.15	19,647.15	19,647.15	19,647.15
1900	DIF220402170971	FEDERALES (APORTACIONES, SUBSIDIOS Y CONVENIOS)	2022	33-Aportaciones Federales para Entidades Federativas y Municipios	I004-FAIS Municipal y de las Demarcaciones Territoriales del Distrito Federal		51,082.59	51,082.59	51,082.59	51,082.59	51,082.59	51,082.59	51,082.59
1901	DIF220402172327	MUNICIPAL	2022			Programa Municipal	8,353.95	8,353.95	1,002,474.00	1,002,474.00	1,002,474.00	1,002,474.00	1,002,474.00
1902	DIF220402172327	FEDERALES (APORTACIONES, SUBSIDIOS Y CONVENIOS)	2022	33-Aportaciones Federales para Entidades Federativas y Municipios	I004-FAIS Municipal y de las Demarcaciones Territoriales del Distrito Federal		994,120.05	994,120.05	1,002,474.00	1,002,474.00	1,002,474.00	1,002,474.00	1,002,474.00
1903	DIF220402172694	FEDERALES (APORTACIONES, SUBSIDIOS Y CONVENIOS)	2022	33-Aportaciones Federales para Entidades Federativas y Municipios	I004-FAIS Municipal y de las Demarcaciones Territoriales del Distrito Federal		43,223.73	43,223.73	43,223.73	43,223.73	43,223.73	43,223.73	43,223.73
1904	DIF220402171921	MUNICIPAL	2022			Programa Municipal	16,707.90	16,707.90	877,164.75	877,164.75	877,164.75	877,164.75	877,164.75
1905	DIF220402171921	FEDERALES (APORTACIONES, SUBSIDIOS Y CONVENIOS)	2022	33-Aportaciones Federales para Entidades Federativas y Municipios	I004-FAIS Municipal y de las Demarcaciones Territoriales del Distrito Federal		860,456.85	860,456.85	877,164.75	877,164.75	877,164.75	877,164.75	877,164.75
1906	DIF220402171918	MUNICIPAL	2022			Programa Municipal	6,845.95	6,845.95	75,305.45	75,305.45	75,305.45	75,305.45	75,305.45
1907	DIF220402171918	FEDERALES (APORTACIONES, SUBSIDIOS Y CONVENIOS)	2022	33-Aportaciones Federales para Entidades Federativas y Municipios	I004-FAIS Municipal y de las Demarcaciones Territoriales del Distrito Federal		68,459.50	68,459.50	75,305.45	75,305.45	75,305.45	75,305.45	75,305.45
1908	DIF220402171915	MUNICIPAL	2022			Programa Municipal	6,845.95	6,845.95	68,459.50	68,459.50	68,459.50	68,459.50	68,459.50

No.	FOLIO	TIPO DE RECURSO	CICLO DEL RECURSO	RAMO	PROGRAMA PRESUPUESTARIO	PROGRAMA ESTATAL O MUNICIPAL	APROBADO	MODIFICADO	RECAUDADO	COMPROMETIDO	DEVENGADO	EJERCIDO	PAGADO
1909	DIF220402171915	FEDERALES (APORTACIONES, SUBSIDIOS Y CONVENIOS)	2022	33-Aportaciones Federales para Entidades Federativas y Municipios	I004-FAIS Municipal y de las Demarcaciones Territoriales del Distrito Federal		61,613.55	61,613.55	68,459.50	68,459.50	68,459.50	68,459.50	68,459.50
1910	DIF220402170566	FEDERALES (APORTACIONES, SUBSIDIOS Y CONVENIOS)	2022	33-Aportaciones Federales para Entidades Federativas y Municipios	I004-FAIS Municipal y de las Demarcaciones Territoriales del Distrito Federal		7,858.86	7,858.86	7,858.86	7,858.86	7,858.86	7,858.86	7,858.86
1911	DIF220402170557	FEDERALES (APORTACIONES, SUBSIDIOS Y CONVENIOS)	2022	33-Aportaciones Federales para Entidades Federativas y Municipios	I004-FAIS Municipal y de las Demarcaciones Territoriales del Distrito Federal		74,659.17	74,659.17	74,659.17	74,659.17	74,659.17	74,659.17	74,659.17
1912	DIF220402170556	MUNICIPAL	2022			Programa Municipal	16,707.90	16,707.90	952,350.30	952,350.30	952,350.30	952,350.30	952,350.30
1913	DIF220402170556	FEDERALES (APORTACIONES, SUBSIDIOS Y CONVENIOS)	2022	33-Aportaciones Federales para Entidades Federativas y Municipios	I004-FAIS Municipal y de las Demarcaciones Territoriales del Distrito Federal		935,642.40	935,642.40	952,350.30	952,350.30	952,350.30	952,350.30	952,350.30
1914	DIF220402170553	FEDERALES (APORTACIONES, SUBSIDIOS Y CONVENIOS)	2022	33-Aportaciones Federales para Entidades Federativas y Municipios	I004-FAIS Municipal y de las Demarcaciones Territoriales del Distrito Federal		33,415.80	33,415.80	50,123.70	50,123.70	50,123.70	50,123.70	50,123.70
1915	DIF220402170553	MUNICIPAL	2022			Programa Municipal	16,707.90	16,707.90	50,123.70	50,123.70	50,123.70	50,123.70	50,123.70
1916	DIF220402172686	MUNICIPAL	2022			Programa Municipal	6,845.95	6,845.95	157,456.85	157,456.85	157,456.85	157,456.85	157,456.85
1917	DIF220402172686	FEDERALES (APORTACIONES, SUBSIDIOS Y CONVENIOS)	2022	33-Aportaciones Federales para Entidades Federativas y Municipios	I004-FAIS Municipal y de las Demarcaciones Territoriales del Distrito Federal		150,610.90	150,610.90	157,456.85	157,456.85	157,456.85	157,456.85	157,456.85
1918	DIF220402172673	FEDERALES (APORTACIONES, SUBSIDIOS Y CONVENIOS)	2022	33-Aportaciones Federales para Entidades Federativas y Municipios	I004-FAIS Municipal y de las Demarcaciones Territoriales del Distrito Federal		86,447.46	86,447.46	86,447.46	86,447.46	86,447.46	86,447.46	86,447.46
1919	DIF220402172287	MUNICIPAL	2022			Programa Municipal	16,707.90	16,707.90	467,821.20	467,821.20	467,821.20	467,821.20	467,821.20
1920	DIF220402172287	FEDERALES (APORTACIONES, SUBSIDIOS Y CONVENIOS)	2022	33-Aportaciones Federales para Entidades Federativas y Municipios	I004-FAIS Municipal y de las Demarcaciones Territoriales del Distrito Federal		451,113.30	451,113.30	467,821.20	467,821.20	467,821.20	467,821.20	467,821.20
1921	DIF220402171909	MUNICIPAL	2022			Programa Municipal	16,707.90	16,707.90	41,769.75	41,769.75	41,769.75	41,769.75	41,769.75
1922	DIF220402171909	FEDERALES (APORTACIONES, SUBSIDIOS Y CONVENIOS)	2022	33-Aportaciones Federales para Entidades Federativas y Municipios	I004-FAIS Municipal y de las Demarcaciones Territoriales del Distrito Federal		25,061.85	25,061.85	41,769.75	41,769.75	41,769.75	41,769.75	41,769.75
1923	DIF220402171907	MUNICIPAL	2022			Programa Municipal	6,845.95	6,845.95	157,456.85	157,456.85	157,456.85	157,456.85	157,456.85
1924	DIF220402171907	FEDERALES (APORTACIONES, SUBSIDIOS Y CONVENIOS)	2022	33-Aportaciones Federales para Entidades Federativas y Municipios	I004-FAIS Municipal y de las Demarcaciones Territoriales del Distrito Federal		150,610.90	150,610.90	157,456.85	157,456.85	157,456.85	157,456.85	157,456.85
1925	DIF220402171904	MUNICIPAL	2022			Programa Municipal	16,707.90	16,707.90	952,350.30	952,350.30	952,350.30	952,350.30	952,350.30

No.	FOLIO	TIPO DE RECURSO	CICLO DEL RECURSO	RAMO	PROGRAMA PRESUPUESTARIO	PROGRAMA ESTATAL O MUNICIPAL	APROBADO	MODIFICADO	RECAUDADO	COMPROMETIDO	DEVENGADO	EJERCIDO	PAGADO
1926	DIF220402171904	FEDERALES (APORTACIONES, SUBSIDIOS Y CONVENIOS)	2022	33-Aportaciones Federales para Entidades Federativas y Municipios	I004-FAIS Municipal y de las Demarcaciones Territoriales del Distrito Federal		935,642.40	935,642.40	952,350.30	952,350.30	952,350.30	952,350.30	952,350.30
1927	DIF220402171903	MUNICIPAL	2022			Programa Municipal	6,845.95	6,845.95	20,537.85	20,537.85	20,537.85	20,537.85	20,537.85
1928	DIF220402171903	FEDERALES (APORTACIONES, SUBSIDIOS Y CONVENIOS)	2022	33-Aportaciones Federales para Entidades Federativas y Municipios	I004-FAIS Municipal y de las Demarcaciones Territoriales del Distrito Federal		13,691.90	13,691.90	20,537.85	20,537.85	20,537.85	20,537.85	20,537.85
1929	DIF220402171899	MUNICIPAL	2022			Programa Municipal	16,707.90	16,707.90	91,893.45	91,893.45	91,893.45	91,893.45	91,893.45
1930	DIF220402171899	FEDERALES (APORTACIONES, SUBSIDIOS Y CONVENIOS)	2022	33-Aportaciones Federales para Entidades Federativas y Municipios	I004-FAIS Municipal y de las Demarcaciones Territoriales del Distrito Federal		75,185.55	75,185.55	91,893.45	91,893.45	91,893.45	91,893.45	91,893.45
1931	DIF220402170537	MUNICIPAL	2022			Programa Municipal	16,707.90	16,707.90	718,439.70	718,439.70	718,439.70	718,439.70	718,439.70
1932	DIF220402170537	FEDERALES (APORTACIONES, SUBSIDIOS Y CONVENIOS)	2022	33-Aportaciones Federales para Entidades Federativas y Municipios	I004-FAIS Municipal y de las Demarcaciones Territoriales del Distrito Federal		701,731.80	701,731.80	718,439.70	718,439.70	718,439.70	718,439.70	718,439.70
1933	DIF220402170536	MUNICIPAL	2022			Programa Municipal	16,707.90	16,707.90	751,855.50	751,855.50	751,855.50	751,855.50	751,855.50
1934	DIF220402170536	FEDERALES (APORTACIONES, SUBSIDIOS Y CONVENIOS)	2022	33-Aportaciones Federales para Entidades Federativas y Municipios	I004-FAIS Municipal y de las Demarcaciones Territoriales del Distrito Federal		735,147.60	735,147.60	751,855.50	751,855.50	751,855.50	751,855.50	751,855.50
1935	DIF220402170531	FEDERALES (APORTACIONES, SUBSIDIOS Y CONVENIOS)	2022	33-Aportaciones Federales para Entidades Federativas y Municipios	I004-FAIS Municipal y de las Demarcaciones Territoriales del Distrito Federal		94,306.32	94,306.32	94,306.32	94,306.32	94,306.32	94,306.32	94,306.32
1936	DIF220402170530	FEDERALES (APORTACIONES, SUBSIDIOS Y CONVENIOS)	2022	33-Aportaciones Federales para Entidades Federativas y Municipios	I004-FAIS Municipal y de las Demarcaciones Territoriales del Distrito Federal		19,647.15	19,647.15	19,647.15	19,647.15	19,647.15	19,647.15	19,647.15
1937	DIF220402170526	FEDERALES (APORTACIONES, SUBSIDIOS Y CONVENIOS)	2022	33-Aportaciones Federales para Entidades Federativas y Municipios	I004-FAIS Municipal y de las Demarcaciones Territoriales del Distrito Federal		86,447.46	86,447.46	86,447.46	86,447.46	86,447.46	86,447.46	86,447.46
1938	DIF220402170520	FEDERALES (APORTACIONES, SUBSIDIOS Y CONVENIOS)	2022	33-Aportaciones Federales para Entidades Federativas y Municipios	I004-FAIS Municipal y de las Demarcaciones Territoriales del Distrito Federal		58,941.45	58,941.45	58,941.45	58,941.45	58,941.45	58,941.45	58,941.45
1939	DIF220402172646	FEDERALES (APORTACIONES, SUBSIDIOS Y CONVENIOS)	2022	33-Aportaciones Federales para Entidades Federativas y Municipios	I004-FAIS Municipal y de las Demarcaciones Territoriales del Distrito Federal		62,870.88	62,870.88	62,870.88	62,870.88	62,870.88	62,870.88	62,870.88
1940	DIF220402170515	MUNICIPAL	2022			Programa Municipal	1,169,553.00	1,154,177.85	1,162,531.80	1,162,531.80	1,162,531.80	1,162,531.80	1,162,531.80
1941	DIF220402170515	FEDERALES (APORTACIONES, SUBSIDIOS Y CONVENIOS)	2022	33-Aportaciones Federales para Entidades Federativas y Municipios	I004-FAIS Municipal y de las Demarcaciones Territoriales del Distrito Federal		8,353.95	8,353.95	1,162,531.80	1,162,531.80	1,162,531.80	1,162,531.80	1,162,531.80

No.	FOLIO	TIPO DE RECURSO	CICLO DEL RECURSO	RAMO	PROGRAMA PRESUPUESTARIO	PROGRAMA ESTATAL O MUNICIPAL	APROBADO	MODIFICADO	RECAUDADO	COMPROMETIDO	DEVENGADO	EJERCIDO	PAGADO
1942	DIF220402170514	FEDERALES (APORTACIONES, SUBSIDIOS Y CONVENIOS)	2022	33-Aportaciones Federales para Entidades Federativas y Municipios	I004-FAIS Municipal y de las Demarcaciones Territoriales del Distrito Federal		11,788.29	11,788.29	11,788.29	11,788.29	11,788.29	11,788.29	11,788.29
1943	DIF220402170504	FEDERALES (APORTACIONES, SUBSIDIOS Y CONVENIOS)	2022	33-Aportaciones Federales para Entidades Federativas y Municipios	I004-FAIS Municipal y de las Demarcaciones Territoriales del Distrito Federal		55,012.02	55,012.02	55,012.02	55,012.02	55,012.02	55,012.02	55,012.02
1944	DIF220402170502	FEDERALES (APORTACIONES, SUBSIDIOS Y CONVENIOS)	2022	33-Aportaciones Federales para Entidades Federativas y Municipios	I004-FAIS Municipal y de las Demarcaciones Territoriales del Distrito Federal		106,094.61	106,094.61	106,094.61	106,094.61	106,094.61	106,094.61	106,094.61
1945	DIF220402170496	FEDERALES (APORTACIONES, SUBSIDIOS Y CONVENIOS)	2022	33-Aportaciones Federales para Entidades Federativas y Municipios	I004-FAIS Municipal y de las Demarcaciones Territoriales del Distrito Federal		78,588.60	78,588.60	78,588.60	78,588.60	78,588.60	78,588.60	78,588.60
1946	DIF220402170495	FEDERALES (APORTACIONES, SUBSIDIOS Y CONVENIOS)	2022	33-Aportaciones Federales para Entidades Federativas y Municipios	I004-FAIS Municipal y de las Demarcaciones Territoriales del Distrito Federal		27,506.01	27,506.01	27,506.01	27,506.01	27,506.01	27,506.01	27,506.01
1947	DIF220402170057	FEDERALES (APORTACIONES, SUBSIDIOS Y CONVENIOS)	2022	33-Aportaciones Federales para Entidades Federativas y Municipios	I004-FAIS Municipal y de las Demarcaciones Territoriales del Distrito Federal		51,082.59	51,082.59	51,082.59	51,082.59	51,082.59	51,082.59	51,082.59
1948	DIF220402172617	FEDERALES (APORTACIONES, SUBSIDIOS Y CONVENIOS)	2022	33-Aportaciones Federales para Entidades Federativas y Municipios	I004-FAIS Municipal y de las Demarcaciones Territoriales del Distrito Federal		110,024.04	110,024.04	110,024.04	110,024.04	110,024.04	110,024.04	110,024.04
1949	DIF220402171292	FEDERALES (APORTACIONES, SUBSIDIOS Y CONVENIOS)	2022	33-Aportaciones Federales para Entidades Federativas y Municipios	I004-FAIS Municipal y de las Demarcaciones Territoriales del Distrito Federal		19,647.15	19,647.15	19,647.15	19,647.15	19,647.15	19,647.15	19,647.15
1950	DIF220402170051	MUNICIPAL	2022			Programa Municipal	6,845.95	6,845.95	157,456.85	157,456.85	157,456.85	157,456.85	157,456.85
1951	DIF220402170051	FEDERALES (APORTACIONES, SUBSIDIOS Y CONVENIOS)	2022	33-Aportaciones Federales para Entidades Federativas y Municipios	I004-FAIS Municipal y de las Demarcaciones Territoriales del Distrito Federal		150,610.90	150,610.90	157,456.85	157,456.85	157,456.85	157,456.85	157,456.85
1952	DIF220402170048	FEDERALES (APORTACIONES, SUBSIDIOS Y CONVENIOS)	2022	33-Aportaciones Federales para Entidades Federativas y Municipios	I004-FAIS Municipal y de las Demarcaciones Territoriales del Distrito Federal		15,717.72	15,717.72	15,717.72	15,717.72	15,717.72	15,717.72	15,717.72
1953	DIF220402170042	FEDERALES (APORTACIONES, SUBSIDIOS Y CONVENIOS)	2022	33-Aportaciones Federales para Entidades Federativas y Municipios	I004-FAIS Municipal y de las Demarcaciones Territoriales del Distrito Federal		23,576.58	23,576.58	23,576.58	23,576.58	23,576.58	23,576.58	23,576.58
1954	DIF220402172604	MUNICIPAL	2022			Programa Municipal	16,707.90	16,707.90	66,831.60	66,831.60	66,831.60	66,831.60	66,831.60
1955	DIF220402172604	FEDERALES (APORTACIONES, SUBSIDIOS Y CONVENIOS)	2022	33-Aportaciones Federales para Entidades Federativas y Municipios	I004-FAIS Municipal y de las Demarcaciones Territoriales del Distrito Federal		50,123.70	50,123.70	66,831.60	66,831.60	66,831.60	66,831.60	66,831.60
1956	DIF220402171269	MUNICIPAL	2022			Programa Municipal	16,707.90	16,707.90	250,618.50	250,618.50	250,618.50	250,618.50	250,618.50

No.	FOLIO	TIPO DE RECURSO	CICLO DEL RECURSO	RAMO	PROGRAMA PRESUPUESTARIO	PROGRAMA ESTATAL O MUNICIPAL	APROBADO	MODIFICADO	RECAUDADO	COMPROMETIDO	DEVENGADO	EJERCIDO	PAGADO
1957	DIF220402171269	FEDERALES (APORTACIONES, SUBSIDIOS Y CONVENIOS)	2022	33-Aportaciones Federales para Entidades Federativas y Municipios	I004-FAIS Municipal y de las Demarcaciones Territoriales del Distrito Federal		233,910.60	233,910.60	250,618.50	250,618.50	250,618.50	250,618.50	250,618.50
1958	DIF220402171239	FEDERALES (APORTACIONES, SUBSIDIOS Y CONVENIOS)	2022	33-Aportaciones Federales para Entidades Federativas y Municipios	I004-FAIS Municipal y de las Demarcaciones Territoriales del Distrito Federal		66,800.31	66,800.31	66,800.31	66,800.31	66,800.31	66,800.31	66,800.31
1959	DIF220402171233	MUNICIPAL	2022			Programa Municipal	8,353.95	8,353.95	2,932,236.45	2,932,236.45	2,932,236.45	2,932,236.45	2,932,236.45
1960	DIF220402171233	FEDERALES (APORTACIONES, SUBSIDIOS Y CONVENIOS)	2022	33-Aportaciones Federales para Entidades Federativas y Municipios	I004-FAIS Municipal y de las Demarcaciones Territoriales del Distrito Federal		2,923,882.50	2,923,882.50	2,932,236.45	2,932,236.45	2,932,236.45	2,932,236.45	2,932,236.45
1961	DIF220402170023	MUNICIPAL	2022			Programa Municipal	6,845.95	6,845.95	814,668.05	814,668.05	814,668.05	814,668.05	814,668.05
1962	DIF220402170023	FEDERALES (APORTACIONES, SUBSIDIOS Y CONVENIOS)	2022	33-Aportaciones Federales para Entidades Federativas y Municipios	I004-FAIS Municipal y de las Demarcaciones Territoriales del Distrito Federal		807,822.10	807,822.10	814,668.05	814,668.05	814,668.05	814,668.05	814,668.05
1963	DIF220402170010	FEDERALES (APORTACIONES, SUBSIDIOS Y CONVENIOS)	2022	33-Aportaciones Federales para Entidades Federativas y Municipios	I004-FAIS Municipal y de las Demarcaciones Territoriales del Distrito Federal		137,530.05	137,530.05	137,530.05	137,530.05	137,530.05	137,530.05	137,530.05
1964	DIF220402172587	MUNICIPAL	2022			Programa Municipal	6,845.95	6,845.95	157,456.85	157,456.85	157,456.85	157,456.85	157,456.85
1965	DIF220402172587	FEDERALES (APORTACIONES, SUBSIDIOS Y CONVENIOS)	2022	33-Aportaciones Federales para Entidades Federativas y Municipios	I004-FAIS Municipal y de las Demarcaciones Territoriales del Distrito Federal		150,610.90	150,610.90	157,456.85	157,456.85	157,456.85	157,456.85	157,456.85
1966	DIF220402172582	MUNICIPAL	2022			Programa Municipal	16,707.90	16,707.90	509,590.95	509,590.95	509,590.95	509,590.95	509,590.95
1967	DIF220402172582	FEDERALES (APORTACIONES, SUBSIDIOS Y CONVENIOS)	2022	33-Aportaciones Federales para Entidades Federativas y Municipios	I004-FAIS Municipal y de las Demarcaciones Territoriales del Distrito Federal		492,883.05	492,883.05	509,590.95	509,590.95	509,590.95	509,590.95	509,590.95
1968	DIF220402172571	MUNICIPAL	2022			Programa Municipal	6,845.95	6,845.95	41,075.70	41,075.70	41,075.70	41,075.70	41,075.70
1969	DIF220402172571	FEDERALES (APORTACIONES, SUBSIDIOS Y CONVENIOS)	2022	33-Aportaciones Federales para Entidades Federativas y Municipios	I004-FAIS Municipal y de las Demarcaciones Territoriales del Distrito Federal		34,229.75	34,229.75	41,075.70	41,075.70	41,075.70	41,075.70	41,075.70
1970	DIF220402172566	MUNICIPAL	2022			Programa Municipal	16,707.90	16,707.90	58,477.65	58,477.65	58,477.65	58,477.65	58,477.65
1971	DIF220402172566	FEDERALES (APORTACIONES, SUBSIDIOS Y CONVENIOS)	2022	33-Aportaciones Federales para Entidades Federativas y Municipios	I004-FAIS Municipal y de las Demarcaciones Territoriales del Distrito Federal		41,769.75	41,769.75	58,477.65	58,477.65	58,477.65	58,477.65	58,477.65
1972	DIF220402171222	FEDERALES (APORTACIONES, SUBSIDIOS Y CONVENIOS)	2022	33-Aportaciones Federales para Entidades Federativas y Municipios	I004-FAIS Municipal y de las Demarcaciones Territoriales del Distrito Federal		432,237.30	432,237.30	432,237.30	432,237.30	432,237.30	432,237.30	432,237.30

No.	FOLIO	TIPO DE RECURSO	CICLO DEL RECURSO	RAMO	PROGRAMA PRESUPUESTARIO	PROGRAMA ESTATAL O MUNICIPAL	APROBADO	MODIFICADO	RECAUDADO	COMPROMETIDO	DEVENGADO	EJERCIDO	PAGADO
1973	DIF220402171216	FEDERALES (APORTACIONES, SUBSIDIOS Y CONVENIOS)	2022	33-Aportaciones Federales para Entidades Federativas y Municipios	I004-FAIS Municipal y de las Demarcaciones Territoriales del Distrito Federal		11,788.29	11,788.29	11,788.29	11,788.29	11,788.29	11,788.29	11,788.29
1974	DIF220402169997	FEDERALES (APORTACIONES, SUBSIDIOS Y CONVENIOS)	2022	33-Aportaciones Federales para Entidades Federativas y Municipios	I004-FAIS Municipal y de las Demarcaciones Territoriales del Distrito Federal		125,741.76	125,741.76	125,741.76	125,741.76	125,741.76	125,741.76	125,741.76
1975	DIF220402169990	FEDERALES (APORTACIONES, SUBSIDIOS Y CONVENIOS)	2022	33-Aportaciones Federales para Entidades Federativas y Municipios	I004-FAIS Municipal y de las Demarcaciones Territoriales del Distrito Federal		47,153.16	47,153.16	47,153.16	47,153.16	47,153.16	47,153.16	47,153.16
1976	DIF220402169983	MUNICIPAL	2022			Programa Municipal	6,845.95	6,845.95	41,075.70	41,075.70	41,075.70	41,075.70	41,075.70
1977	DIF220402169983	FEDERALES (APORTACIONES, SUBSIDIOS Y CONVENIOS)	2022	33-Aportaciones Federales para Entidades Federativas y Municipios	I004-FAIS Municipal y de las Demarcaciones Territoriales del Distrito Federal		34,229.75	34,229.75	41,075.70	41,075.70	41,075.70	41,075.70	41,075.70
1978	DIF220402164572	FEDERALES (APORTACIONES, SUBSIDIOS Y CONVENIOS)	2022	33-Aportaciones Federales para Entidades Federativas y Municipios	I004-FAIS Municipal y de las Demarcaciones Territoriales del Distrito Federal		2,149,915.00	2,149,915.00	2,149,915.00	2,149,915.00	2,149,915.00	2,149,915.00	2,149,915.00
1979	DIF220402172549	FEDERALES (APORTACIONES, SUBSIDIOS Y CONVENIOS)	2022	33-Aportaciones Federales para Entidades Federativas y Municipios	I004-FAIS Municipal y de las Demarcaciones Territoriales del Distrito Federal		31,435.44	31,435.44	31,435.44	31,435.44	31,435.44	31,435.44	31,435.44
1980	DIF220402172545	MUNICIPAL	2022			Programa Municipal	16,707.90	16,707.90	367,573.80	367,573.80	367,573.80	367,573.80	367,573.80
1981	DIF220402172545	FEDERALES (APORTACIONES, SUBSIDIOS Y CONVENIOS)	2022	33-Aportaciones Federales para Entidades Federativas y Municipios	I004-FAIS Municipal y de las Demarcaciones Territoriales del Distrito Federal		350,865.90	350,865.90	367,573.80	367,573.80	367,573.80	367,573.80	367,573.80
1982	DIF220402171203	FEDERALES (APORTACIONES, SUBSIDIOS Y CONVENIOS)	2022	33-Aportaciones Federales para Entidades Federativas y Municipios	I004-FAIS Municipal y de las Demarcaciones Territoriales del Distrito Federal		19,647.15	19,647.15	19,647.15	19,647.15	19,647.15	19,647.15	19,647.15
1983	DIF220402171202	FEDERALES (APORTACIONES, SUBSIDIOS Y CONVENIOS)	2022	33-Aportaciones Federales para Entidades Federativas y Municipios	I004-FAIS Municipal y de las Demarcaciones Territoriales del Distrito Federal		357,578.13	357,578.13	357,578.13	357,578.13	357,578.13	357,578.13	357,578.13
1984	DIF220402171167	FEDERALES (APORTACIONES, SUBSIDIOS Y CONVENIOS)	2022	33-Aportaciones Federales para Entidades Federativas y Municipios	I004-FAIS Municipal y de las Demarcaciones Territoriales del Distrito Federal		58,941.45	58,941.45	58,941.45	58,941.45	58,941.45	58,941.45	58,941.45
1985	DIF220402171160	FEDERALES (APORTACIONES, SUBSIDIOS Y CONVENIOS)	2022	33-Aportaciones Federales para Entidades Federativas y Municipios	I004-FAIS Municipal y de las Demarcaciones Territoriales del Distrito Federal		19,647.15	19,647.15	19,647.15	19,647.15	19,647.15	19,647.15	19,647.15
1986	DIF220402169964	FEDERALES (APORTACIONES, SUBSIDIOS Y CONVENIOS)	2022	33-Aportaciones Federales para Entidades Federativas y Municipios	I004-FAIS Municipal y de las Demarcaciones Territoriales del Distrito Federal		11,788.29	11,788.29	11,788.29	11,788.29	11,788.29	11,788.29	11,788.29

No.	FOLIO	TIPO DE RECURSO	CICLO DEL RECURSO	RAMO	PROGRAMA PRESUPUESTARIO	PROGRAMA ESTATAL O MUNICIPAL	APROBADO	MODIFICADO	RECAUDADO	COMPROMETIDO	DEVENGADO	EJERCIDO	PAGADO
1987	DIF220402164570	FEDERALES (APORTACIONES, SUBSIDIOS Y CONVENIOS)	2022	33-Aportaciones Federales para Entidades Federativas y Municipios	I004-FAIS Municipal y de las Demarcaciones Territoriales del Distrito Federal		2,149,272.25	2,149,272.25	2,149,272.25	2,149,272.25	2,149,272.25	2,149,272.25	2,149,272.25
1988	DIF220402164567	FEDERALES (APORTACIONES, SUBSIDIOS Y CONVENIOS)	2022	33-Aportaciones Federales para Entidades Federativas y Municipios	I004-FAIS Municipal y de las Demarcaciones Territoriales del Distrito Federal		2,149,915.00	2,149,915.00	2,149,915.00	2,149,915.00	2,149,915.00	2,149,915.00	2,149,915.00
1989	DIF220402164553	FEDERALES (APORTACIONES, SUBSIDIOS Y CONVENIOS)	2022	33-Aportaciones Federales para Entidades Federativas y Municipios	I004-FAIS Municipal y de las Demarcaciones Territoriales del Distrito Federal		2,149,915.00	2,149,915.00	2,149,915.00	2,149,915.00	2,149,915.00	2,149,915.00	2,149,915.00
1990	DIF220402172532	FEDERALES (APORTACIONES, SUBSIDIOS Y CONVENIOS)	2022	33-Aportaciones Federales para Entidades Federativas y Municipios	I004-FAIS Municipal y de las Demarcaciones Territoriales del Distrito Federal		102,165.18	102,165.18	102,165.18	102,165.18	102,165.18	102,165.18	102,165.18
1991	DIF220402172531	FEDERALES (APORTACIONES, SUBSIDIOS Y CONVENIOS)	2022	33-Aportaciones Federales para Entidades Federativas y Municipios	I004-FAIS Municipal y de las Demarcaciones Territoriales del Distrito Federal		3,929.43	3,929.43	3,929.43	3,929.43	3,929.43	3,929.43	3,929.43
1992	DIF220402169946	MUNICIPAL	2022			Programa Municipal	6,845.95	6,845.95	513,446.25	513,446.25	513,446.25	513,446.25	513,446.25
1993	DIF220402169946	FEDERALES (APORTACIONES, SUBSIDIOS Y CONVENIOS)	2022	33-Aportaciones Federales para Entidades Federativas y Municipios	I004-FAIS Municipal y de las Demarcaciones Territoriales del Distrito Federal		506,600.30	506,600.30	513,446.25	513,446.25	513,446.25	513,446.25	513,446.25
1994	DIF220402169944	FEDERALES (APORTACIONES, SUBSIDIOS Y CONVENIOS)	2022	33-Aportaciones Federales para Entidades Federativas y Municipios	I004-FAIS Municipal y de las Demarcaciones Territoriales del Distrito Federal		19,647.15	19,647.15	19,647.15	19,647.15	19,647.15	19,647.15	19,647.15
1995	DIF220402169942	FEDERALES (APORTACIONES, SUBSIDIOS Y CONVENIOS)	2022	33-Aportaciones Federales para Entidades Federativas y Municipios	I004-FAIS Municipal y de las Demarcaciones Territoriales del Distrito Federal		129,671.19	129,671.19	129,671.19	129,671.19	129,671.19	129,671.19	129,671.19
1996	DIF220402164476	FEDERALES (APORTACIONES, SUBSIDIOS Y CONVENIOS)	2022	33-Aportaciones Federales para Entidades Federativas y Municipios	I004-FAIS Municipal y de las Demarcaciones Territoriales del Distrito Federal		2,149,915.00	2,149,915.00	2,149,915.00	2,149,915.00	2,149,915.00	2,149,915.00	2,149,915.00
1997	DIF220402163226	FEDERALES (APORTACIONES, SUBSIDIOS Y CONVENIOS)	2022	33-Aportaciones Federales para Entidades Federativas y Municipios	I004-FAIS Municipal y de las Demarcaciones Territoriales del Distrito Federal		1,644,782.61	1,644,782.61	1,644,782.61	1,644,782.61	1,644,782.61	1,644,782.61	1,644,782.61
1998	DIF220402172503	MUNICIPAL	2022			Programa Municipal	6,845.95	6,845.95	602,443.60	602,443.60	602,443.60	602,443.60	602,443.60
1999	DIF220402172503	FEDERALES (APORTACIONES, SUBSIDIOS Y CONVENIOS)	2022	33-Aportaciones Federales para Entidades Federativas y Municipios	I004-FAIS Municipal y de las Demarcaciones Territoriales del Distrito Federal		595,597.65	595,597.65	602,443.60	602,443.60	602,443.60	602,443.60	602,443.60
2000	DIF220402172497	FEDERALES (APORTACIONES, SUBSIDIOS Y CONVENIOS)	2022	33-Aportaciones Federales para Entidades Federativas y Municipios	I004-FAIS Municipal y de las Demarcaciones Territoriales del Distrito Federal		125,741.76	125,741.76	125,741.76	125,741.76	125,741.76	125,741.76	125,741.76

No.	FOLIO	TIPO DE RECURSO	CICLO DEL RECURSO	RAMO	PROGRAMA PRESUPUESTARIO	PROGRAMA ESTATAL O MUNICIPAL	APROBADO	MODIFICADO	RECAUDADO	COMPROMETIDO	DEVENGADO	EJERCIDO	PAGADO
2001	DIF220402169935	FEDERALES (APORTACIONES, SUBSIDIOS Y CONVENIOS)	2022	33-Aportaciones Federales para Entidades Federativas y Municipios	I004-FAIS Municipal y de las Demarcaciones Territoriales del Distrito Federal		19,647.15	19,647.15	19,647.15	19,647.15	19,647.15	19,647.15	19,647.15
2002	DIF220402169927	FEDERALES (APORTACIONES, SUBSIDIOS Y CONVENIOS)	2022	33-Aportaciones Federales para Entidades Federativas y Municipios	I004-FAIS Municipal y de las Demarcaciones Territoriales del Distrito Federal		11,788.29	11,788.29	11,788.29	11,788.29	11,788.29	11,788.29	11,788.29
2003	DIF220402169920	FEDERALES (APORTACIONES, SUBSIDIOS Y CONVENIOS)	2022	33-Aportaciones Federales para Entidades Federativas y Municipios	I004-FAIS Municipal y de las Demarcaciones Territoriales del Distrito Federal		23,576.58	23,576.58	23,576.58	23,576.58	23,576.58	23,576.58	23,576.58
2004	DIF220402169694	MUNICIPAL	2022			Programa Municipal	6,845.95	6,845.95	301,221.80	301,221.80	301,221.80	301,221.80	301,221.80
2005	DIF220402169694	FEDERALES (APORTACIONES, SUBSIDIOS Y CONVENIOS)	2022	33-Aportaciones Federales para Entidades Federativas y Municipios	I004-FAIS Municipal y de las Demarcaciones Territoriales del Distrito Federal		294,375.85	294,375.85	301,221.80	301,221.80	301,221.80	301,221.80	301,221.80
2006	DIF220402164467	FEDERALES (APORTACIONES, SUBSIDIOS Y CONVENIOS)	2022	33-Aportaciones Federales para Entidades Federativas y Municipios	I004-FAIS Municipal y de las Demarcaciones Territoriales del Distrito Federal		2,149,915.00	2,149,915.00	2,149,915.00	2,149,915.00	2,149,915.00	2,149,915.00	2,149,915.00
2007	DIF220402163208	FEDERALES (APORTACIONES, SUBSIDIOS Y CONVENIOS)	2022	33-Aportaciones Federales para Entidades Federativas y Municipios	I004-FAIS Municipal y de las Demarcaciones Territoriales del Distrito Federal		1,644,782.61	1,644,782.61	1,644,782.61	1,644,782.61	1,644,782.61	1,644,782.61	1,644,782.61
2008	DIF220402172836	MUNICIPAL	2022			Programa Municipal	6,845.95	6,845.95	232,762.30	232,762.30	232,762.30	232,762.30	232,762.30
2009	DIF220402172836	FEDERALES (APORTACIONES, SUBSIDIOS Y CONVENIOS)	2022	33-Aportaciones Federales para Entidades Federativas y Municipios	I004-FAIS Municipal y de las Demarcaciones Territoriales del Distrito Federal		225,916.35	225,916.35	232,762.30	232,762.30	232,762.30	232,762.30	232,762.30
2010	DIF220402172485	FEDERALES (APORTACIONES, SUBSIDIOS Y CONVENIOS)	2022	33-Aportaciones Federales para Entidades Federativas y Municipios	I004-FAIS Municipal y de las Demarcaciones Territoriales del Distrito Federal		3,929.43	3,929.43	3,929.43	3,929.43	3,929.43	3,929.43	3,929.43
2011	DIF220402172484	FEDERALES (APORTACIONES, SUBSIDIOS Y CONVENIOS)	2022	33-Aportaciones Federales para Entidades Federativas y Municipios	I004-FAIS Municipal y de las Demarcaciones Territoriales del Distrito Federal		208,259.79	208,259.79	208,259.79	208,259.79	208,259.79	208,259.79	208,259.79
2012	DIF220402172479	MUNICIPAL	2022			Programa Municipal	6,845.95	6,845.95	410,757.00	410,757.00	410,757.00	410,757.00	410,757.00
2013	DIF220402172479	FEDERALES (APORTACIONES, SUBSIDIOS Y CONVENIOS)	2022	33-Aportaciones Federales para Entidades Federativas y Municipios	I004-FAIS Municipal y de las Demarcaciones Territoriales del Distrito Federal		403,911.05	403,911.05	410,757.00	410,757.00	410,757.00	410,757.00	410,757.00
2014	DIF220402172469	MUNICIPAL	2022			Programa Municipal	16,707.90	16,707.90	33,415.80	33,415.80	33,415.80	33,415.80	33,415.80
2015	DIF220402172469	FEDERALES (APORTACIONES, SUBSIDIOS Y CONVENIOS)	2022	33-Aportaciones Federales para Entidades Federativas y Municipios	I004-FAIS Municipal y de las Demarcaciones Territoriales del Distrito Federal		16,707.90	16,707.90	33,415.80	33,415.80	33,415.80	33,415.80	33,415.80
2016	DIF220402171089	MUNICIPAL	2022			Programa Municipal	16,707.90	16,707.90	952,350.30	952,350.30	952,350.30	952,350.30	952,350.30

No.	FOLIO	TIPO DE RECURSO	CICLO DEL RECURSO	RAMO	PROGRAMA PRESUPUESTARIO	PROGRAMA ESTATAL O MUNICIPAL	APROBADO	MODIFICADO	RECAUDADO	COMPROMETIDO	DEVENGADO	EJERCIDO	PAGADO
2017	DIF220402171089	FEDERALES (APORTACIONES, SUBSIDIOS Y CONVENIOS)	2022	33-Aportaciones Federales para Entidades Federativas y Municipios	I004-FAIS Municipal y de las Demarcaciones Territoriales del Distrito Federal		935,642.40	935,642.40	952,350.30	952,350.30	952,350.30	952,350.30	952,350.30
2018	DIF220402169689	FEDERALES (APORTACIONES, SUBSIDIOS Y CONVENIOS)	2022	33-Aportaciones Federales para Entidades Federativas y Municipios	I004-FAIS Municipal y de las Demarcaciones Territoriales del Distrito Federal		39,294.30	39,294.30	39,294.30	39,294.30	39,294.30	39,294.30	39,294.30
2019	DIF220402164435	FEDERALES (APORTACIONES, SUBSIDIOS Y CONVENIOS)	2022	33-Aportaciones Federales para Entidades Federativas y Municipios	I004-FAIS Municipal y de las Demarcaciones Territoriales del Distrito Federal		2,149,915.00	2,149,272.19	2,149,272.19	2,149,272.19	2,149,272.19	2,149,272.19	2,149,272.19
2020	DIF220402163038	FEDERALES (APORTACIONES, SUBSIDIOS Y CONVENIOS)	2022	33-Aportaciones Federales para Entidades Federativas y Municipios	I004-FAIS Municipal y de las Demarcaciones Territoriales del Distrito Federal		1,644,782.61	1,644,782.61	1,644,782.61	1,644,782.61	1,644,782.61	1,644,782.61	1,644,782.61
2021	DIF220402172461	FEDERALES (APORTACIONES, SUBSIDIOS Y CONVENIOS)	2022	33-Aportaciones Federales para Entidades Federativas y Municipios	I004-FAIS Municipal y de las Demarcaciones Territoriales del Distrito Federal		58,941.45	58,941.45	58,941.45	58,941.45	58,941.45	58,941.45	58,941.45
2022	DIF220402172457	MUNICIPAL	2022			Programa Municipal	6,845.95	6,845.95	20,537.85	20,537.85	20,537.85	20,537.85	20,537.85
2023	DIF220402172457	FEDERALES (APORTACIONES, SUBSIDIOS Y CONVENIOS)	2022	33-Aportaciones Federales para Entidades Federativas y Municipios	I004-FAIS Municipal y de las Demarcaciones Territoriales del Distrito Federal		13,691.90	13,691.90	20,537.85	20,537.85	20,537.85	20,537.85	20,537.85
2024	DIF220402172442	MUNICIPAL	2022			Programa Municipal	6,845.95	6,845.95	27,383.80	27,383.80	27,383.80	27,383.80	27,383.80
2025	DIF220402172442	FEDERALES (APORTACIONES, SUBSIDIOS Y CONVENIOS)	2022	33-Aportaciones Federales para Entidades Federativas y Municipios	I004-FAIS Municipal y de las Demarcaciones Territoriales del Distrito Federal		20,537.85	20,537.85	27,383.80	27,383.80	27,383.80	27,383.80	27,383.80
2026	DIF220402172439	FEDERALES (APORTACIONES, SUBSIDIOS Y CONVENIOS)	2022	33-Aportaciones Federales para Entidades Federativas y Municipios	I004-FAIS Municipal y de las Demarcaciones Territoriales del Distrito Federal		58,941.45	58,941.45	58,941.45	58,941.45	58,941.45	58,941.45	58,941.45
2027	DIF220402172418	MUNICIPAL	2022			Programa Municipal	6,845.95	6,845.95	150,610.90	150,610.90	150,610.90	150,610.90	150,610.90
2028	DIF220402172418	FEDERALES (APORTACIONES, SUBSIDIOS Y CONVENIOS)	2022	33-Aportaciones Federales para Entidades Federativas y Municipios	I004-FAIS Municipal y de las Demarcaciones Territoriales del Distrito Federal		143,764.95	143,764.95	150,610.90	150,610.90	150,610.90	150,610.90	150,610.90
2029	DIF220402172042	MUNICIPAL	2022			Programa Municipal	16,707.90	16,707.90	801,979.20	801,979.20	801,979.20	801,979.20	801,979.20
2030	DIF220402172042	FEDERALES (APORTACIONES, SUBSIDIOS Y CONVENIOS)	2022	33-Aportaciones Federales para Entidades Federativas y Municipios	I004-FAIS Municipal y de las Demarcaciones Territoriales del Distrito Federal		785,271.30	785,271.30	801,979.20	801,979.20	801,979.20	801,979.20	801,979.20
2031	DIF220402171061	FEDERALES (APORTACIONES, SUBSIDIOS Y CONVENIOS)	2022	33-Aportaciones Federales para Entidades Federativas y Municipios	I004-FAIS Municipal y de las Demarcaciones Territoriales del Distrito Federal		19,647.15	19,647.15	19,647.15	19,647.15	19,647.15	19,647.15	19,647.15

No.	FOLIO	TIPO DE RECURSO	CICLO DEL RECURSO	RAMO	PROGRAMA PRESUPUESTARIO	PROGRAMA ESTATAL O MUNICIPAL	APROBADO	MODIFICADO	RECAUDADO	COMPROMETIDO	DEVENGADO	EJERCIDO	PAGADO
2032	DIF220402171056	FEDERALES (APORTACIONES, SUBSIDIOS Y CONVENIOS)	2022	33-Aportaciones Federales para Entidades Federativas y Municipios	I004-FAIS Municipal y de las Demarcaciones Territoriales del Distrito Federal		35,364.87	35,364.87	35,364.87	35,364.87	35,364.87	35,364.87	35,364.87
2033	DIF220402171050	FEDERALES (APORTACIONES, SUBSIDIOS Y CONVENIOS)	2022	33-Aportaciones Federales para Entidades Federativas y Municipios	I004-FAIS Municipal y de las Demarcaciones Territoriales del Distrito Federal		31,435.44	31,435.44	31,435.44	31,435.44	31,435.44	31,435.44	31,435.44
2034	DIF220402171049	MUNICIPAL	2022			Programa Municipal	8,353.95	8,353.95	1,002,474.00	1,002,474.00	1,002,474.00	1,002,474.00	1,002,474.00
2035	DIF220402171049	FEDERALES (APORTACIONES, SUBSIDIOS Y CONVENIOS)	2022	33-Aportaciones Federales para Entidades Federativas y Municipios	I004-FAIS Municipal y de las Demarcaciones Territoriales del Distrito Federal		994,120.05	994,120.05	1,002,474.00	1,002,474.00	1,002,474.00	1,002,474.00	1,002,474.00
2036	DIF220402172809	FEDERALES (APORTACIONES, SUBSIDIOS Y CONVENIOS)	2022	33-Aportaciones Federales para Entidades Federativas y Municipios	I004-FAIS Municipal y de las Demarcaciones Territoriales del Distrito Federal		58,941.45	58,941.45	58,941.45	58,941.45	58,941.45	58,941.45	58,941.45
2037	DIF220402172408	MUNICIPAL	2022			Programa Municipal	6,845.95	6,845.95	212,224.45	212,224.45	212,224.45	212,224.45	212,224.45
2038	DIF220402172408	FEDERALES (APORTACIONES, SUBSIDIOS Y CONVENIOS)	2022	33-Aportaciones Federales para Entidades Federativas y Municipios	I004-FAIS Municipal y de las Demarcaciones Territoriales del Distrito Federal		205,378.50	205,378.50	212,224.45	212,224.45	212,224.45	212,224.45	212,224.45
2039	DIF220402172403	MUNICIPAL	2022			Programa Municipal	8,353.95	8,353.95	1,211,322.75	1,211,322.75	1,211,322.75	1,211,322.75	1,211,322.75
2040	DIF220402172403	FEDERALES (APORTACIONES, SUBSIDIOS Y CONVENIOS)	2022	33-Aportaciones Federales para Entidades Federativas y Municipios	I004-FAIS Municipal y de las Demarcaciones Territoriales del Distrito Federal		1,202,968.80	1,202,968.80	1,211,322.75	1,211,322.75	1,211,322.75	1,211,322.75	1,211,322.75
2041	DIF220402172393	MUNICIPAL	2022			Programa Municipal	6,845.95	6,845.95	191,686.60	191,686.60	191,686.60	191,686.60	191,686.60
2042	DIF220402172393	FEDERALES (APORTACIONES, SUBSIDIOS Y CONVENIOS)	2022	33-Aportaciones Federales para Entidades Federativas y Municipios	I004-FAIS Municipal y de las Demarcaciones Territoriales del Distrito Federal		184,840.65	184,840.65	191,686.60	191,686.60	191,686.60	191,686.60	191,686.60
2043	DIF220402172392	MUNICIPAL	2022			Programa Municipal	16,707.90	16,707.90	342,511.95	342,511.95	342,511.95	342,511.95	342,511.95
2044	DIF220402172392	FEDERALES (APORTACIONES, SUBSIDIOS Y CONVENIOS)	2022	33-Aportaciones Federales para Entidades Federativas y Municipios	I004-FAIS Municipal y de las Demarcaciones Territoriales del Distrito Federal		325,804.05	325,804.05	342,511.95	342,511.95	342,511.95	342,511.95	342,511.95
2045	DIF220402172020	MUNICIPAL	2022			Programa Municipal	8,353.95	8,353.95	1,236,384.60	1,236,384.60	1,236,384.60	1,236,384.60	1,236,384.60
2046	DIF220402172020	FEDERALES (APORTACIONES, SUBSIDIOS Y CONVENIOS)	2022	33-Aportaciones Federales para Entidades Federativas y Municipios	I004-FAIS Municipal y de las Demarcaciones Territoriales del Distrito Federal		1,228,030.65	1,228,030.65	1,236,384.60	1,236,384.60	1,236,384.60	1,236,384.60	1,236,384.60
2047	DIF220402172005	MUNICIPAL	2022			Programa Municipal	16,707.90	16,707.90	133,663.20	133,663.20	133,663.20	133,663.20	133,663.20
2048	DIF220402172005	FEDERALES (APORTACIONES, SUBSIDIOS Y CONVENIOS)	2022	33-Aportaciones Federales para Entidades Federativas y Municipios	I004-FAIS Municipal y de las Demarcaciones Territoriales del Distrito Federal		116,955.30	116,955.30	133,663.20	133,663.20	133,663.20	133,663.20	133,663.20

No.	FOLIO	TIPO DE RECURSO	CICLO DEL RECURSO	RAMO	PROGRAMA PRESUPUESTARIO	PROGRAMA ESTATAL O MUNICIPAL	APROBADO	MODIFICADO	RECAUDADO	COMPROMETIDO	DEVENGADO	EJERCIDO	PAGADO
2049	DIF220402171034	FEDERALES (APORTACIONES, SUBSIDIOS Y CONVENIOS)	2022	33-Aportaciones Federales para Entidades Federativas y Municipios	I004-FAIS Municipal y de las Demarcaciones Territoriales del Distrito Federal		19,647.15	19,647.15	19,647.15	19,647.15	19,647.15	19,647.15	19,647.15
2050	DIF220402171021	FEDERALES (APORTACIONES, SUBSIDIOS Y CONVENIOS)	2022	33-Aportaciones Federales para Entidades Federativas y Municipios	I004-FAIS Municipal y de las Demarcaciones Territoriales del Distrito Federal		82,518.03	82,518.03	82,518.03	82,518.03	82,518.03	82,518.03	82,518.03
2051	DIF220402169287	FEDERALES (APORTACIONES, SUBSIDIOS Y CONVENIOS)	2022	33-Aportaciones Federales para Entidades Federativas y Municipios	I004-FAIS Municipal y de las Demarcaciones Territoriales del Distrito Federal		353,648.70	353,648.70	353,648.70	353,648.70	353,648.70	353,648.70	353,648.70
2052	DIF220402163351	FEDERALES (APORTACIONES, SUBSIDIOS Y CONVENIOS)	2022	33-Aportaciones Federales para Entidades Federativas y Municipios	I004-FAIS Municipal y de las Demarcaciones Territoriales del Distrito Federal		1,644,578.06	1,644,578.06	1,644,578.06	1,644,578.06	1,644,578.06	1,644,578.06	1,644,578.06
2053	DIF220402170783	FEDERALES (APORTACIONES, SUBSIDIOS Y CONVENIOS)	2022	33-Aportaciones Federales para Entidades Federativas y Municipios	I004-FAIS Municipal y de las Demarcaciones Territoriales del Distrito Federal		55,012.02	55,012.02	55,012.02	55,012.02	55,012.02	55,012.02	55,012.02
2054	DIF220402170778	FEDERALES (APORTACIONES, SUBSIDIOS Y CONVENIOS)	2022	33-Aportaciones Federales para Entidades Federativas y Municipios	I004-FAIS Municipal y de las Demarcaciones Territoriales del Distrito Federal		66,800.31	66,800.31	66,800.31	66,800.31	66,800.31	66,800.31	66,800.31
2055	DIF220402170773	FEDERALES (APORTACIONES, SUBSIDIOS Y CONVENIOS)	2022	33-Aportaciones Federales para Entidades Federativas y Municipios	I004-FAIS Municipal y de las Demarcaciones Territoriales del Distrito Federal		70,729.74	70,729.74	70,729.74	70,729.74	70,729.74	70,729.74	70,729.74
2056	DIF220402170407	MUNICIPAL	2022			Programa Municipal	16,707.90	16,707.90	50,123.70	50,123.70	50,123.70	50,123.70	50,123.70
2057	DIF220402170407	FEDERALES (APORTACIONES, SUBSIDIOS Y CONVENIOS)	2022	33-Aportaciones Federales para Entidades Federativas y Municipios	I004-FAIS Municipal y de las Demarcaciones Territoriales del Distrito Federal		33,415.80	33,415.80	50,123.70	50,123.70	50,123.70	50,123.70	50,123.70
2058	DIF220402170406	FEDERALES (APORTACIONES, SUBSIDIOS Y CONVENIOS)	2022	33-Aportaciones Federales para Entidades Federativas y Municipios	I004-FAIS Municipal y de las Demarcaciones Territoriales del Distrito Federal		43,223.73	43,223.73	43,223.73	43,223.73	43,223.73	43,223.73	43,223.73
2059	DIF220402170402	FEDERALES (APORTACIONES, SUBSIDIOS Y CONVENIOS)	2022	33-Aportaciones Federales para Entidades Federativas y Municipios	I004-FAIS Municipal y de las Demarcaciones Territoriales del Distrito Federal		102,165.18	102,165.18	102,165.18	102,165.18	102,165.18	102,165.18	102,165.18
2060	DIF220402170397	MUNICIPAL	2022			Programa Municipal	6,845.95	6,845.95	650,365.25	650,365.25	650,365.25	650,365.25	650,365.25
2061	DIF220402170397	FEDERALES (APORTACIONES, SUBSIDIOS Y CONVENIOS)	2022	33-Aportaciones Federales para Entidades Federativas y Municipios	I004-FAIS Municipal y de las Demarcaciones Territoriales del Distrito Federal		643,519.30	643,519.30	650,365.25	650,365.25	650,365.25	650,365.25	650,365.25
2062	DIF220402170396	FEDERALES (APORTACIONES, SUBSIDIOS Y CONVENIOS)	2022	33-Aportaciones Federales para Entidades Federativas y Municipios	I004-FAIS Municipal y de las Demarcaciones Territoriales del Distrito Federal		58,941.45	58,941.45	58,941.45	58,941.45	58,941.45	58,941.45	58,941.45
2063	DIF220402170395	MUNICIPAL	2022			Programa Municipal	8,353.95	8,353.95	1,000,000.00	1,000,000.00	1,000,000.00	1,000,000.00	1,000,000.00

No.	FOLIO	TIPO DE RECURSO	CICLO DEL RECURSO	RAMO	PROGRAMA PRESUPUESTARIO	PROGRAMA ESTATAL O MUNICIPAL	APROBADO	MODIFICADO	RECAUDADO	COMPROMETIDO	DEVENGADO	EJERCIDO	PAGADO
2064	DIF220402170395	FEDERALES (APORTACIONES, SUBSIDIOS Y CONVENIOS)	2022	33-Aportaciones Federales para Entidades Federativas y Municipios	I004-FAIS Municipal y de las Demarcaciones Territoriales del Distrito Federal		1,027,535.85	991,646.05	1,000,000.00	1,000,000.00	1,000,000.00	1,000,000.00	1,000,000.00
2065	DIF220402170394	FEDERALES (APORTACIONES, SUBSIDIOS Y CONVENIOS)	2022	33-Aportaciones Federales para Entidades Federativas y Municipios	I004-FAIS Municipal y de las Demarcaciones Territoriales del Distrito Federal		82,518.03	82,518.03	82,518.03	82,518.03	82,518.03	82,518.03	82,518.03
2066	DIF220402170389	FEDERALES (APORTACIONES, SUBSIDIOS Y CONVENIOS)	2022	33-Aportaciones Federales para Entidades Federativas y Municipios	I004-FAIS Municipal y de las Demarcaciones Territoriales del Distrito Federal		23,576.58	23,576.58	23,576.58	23,576.58	23,576.58	23,576.58	23,576.58
2067	DIF220402169486	FEDERALES (APORTACIONES, SUBSIDIOS Y CONVENIOS)	2022	33-Aportaciones Federales para Entidades Federativas y Municipios	I004-FAIS Municipal y de las Demarcaciones Territoriales del Distrito Federal		15,717.72	15,717.72	15,717.72	15,717.72	15,717.72	15,717.72	15,717.72
2068	DIF220402163332	FEDERALES (APORTACIONES, SUBSIDIOS Y CONVENIOS)	2022	33-Aportaciones Federales para Entidades Federativas y Municipios	I004-FAIS Municipal y de las Demarcaciones Territoriales del Distrito Federal		1,644,578.06	1,644,578.06	1,644,578.06	1,644,578.06	1,644,578.06	1,644,578.06	1,644,578.06
2069	DIF220402170758	FEDERALES (APORTACIONES, SUBSIDIOS Y CONVENIOS)	2022	33-Aportaciones Federales para Entidades Federativas y Municipios	I004-FAIS Municipal y de las Demarcaciones Territoriales del Distrito Federal		19,647.15	19,647.15	19,647.15	19,647.15	19,647.15	19,647.15	19,647.15
2070	DIF220402170757	FEDERALES (APORTACIONES, SUBSIDIOS Y CONVENIOS)	2022	33-Aportaciones Federales para Entidades Federativas y Municipios	I004-FAIS Municipal y de las Demarcaciones Territoriales del Distrito Federal		39,294.30	39,294.30	39,294.30	39,294.30	39,294.30	39,294.30	39,294.30
2071	DIF220402170756	FEDERALES (APORTACIONES, SUBSIDIOS Y CONVENIOS)	2022	33-Aportaciones Federales para Entidades Federativas y Municipios	I004-FAIS Municipal y de las Demarcaciones Territoriales del Distrito Federal		35,364.87	35,364.87	35,364.87	35,364.87	35,364.87	35,364.87	35,364.87
2072	DIF220402170746	FEDERALES (APORTACIONES, SUBSIDIOS Y CONVENIOS)	2022	33-Aportaciones Federales para Entidades Federativas y Municipios	I004-FAIS Municipal y de las Demarcaciones Territoriales del Distrito Federal		11,788.29	11,788.29	11,788.29	11,788.29	11,788.29	11,788.29	11,788.29
2073	DIF220402170743	FEDERALES (APORTACIONES, SUBSIDIOS Y CONVENIOS)	2022	33-Aportaciones Federales para Entidades Federativas y Municipios	I004-FAIS Municipal y de las Demarcaciones Territoriales del Distrito Federal		129,671.19	129,671.19	129,671.19	129,671.19	129,671.19	129,671.19	129,671.19
2074	DIF220402170739	FEDERALES (APORTACIONES, SUBSIDIOS Y CONVENIOS)	2022	33-Aportaciones Federales para Entidades Federativas y Municipios	I004-FAIS Municipal y de las Demarcaciones Territoriales del Distrito Federal		62,870.88	62,870.88	62,870.88	62,870.88	62,870.88	62,870.88	62,870.88
2075	DIF220402170738	MUNICIPAL	2022			Programa Municipal	8,353.95	8,353.95	1,000,000.00	1,000,000.00	1,000,000.00	1,000,000.00	1,000,000.00
2076	DIF220402170738	FEDERALES (APORTACIONES, SUBSIDIOS Y CONVENIOS)	2022	33-Aportaciones Federales para Entidades Federativas y Municipios	I004-FAIS Municipal y de las Demarcaciones Territoriales del Distrito Federal		1,428,525.45	991,646.05	1,000,000.00	1,000,000.00	1,000,000.00	1,000,000.00	1,000,000.00
2077	DIF220402170384	MUNICIPAL	2022			Programa Municipal	8,353.95	8,353.95	1,000,000.00	1,000,000.00	1,000,000.00	1,000,000.00	1,000,000.00

No.	FOLIO	TIPO DE RECURSO	CICLO DEL RECURSO	RAMO	PROGRAMA PRESUPUESTARIO	PROGRAMA ESTATAL O MUNICIPAL	APROBADO	MODIFICADO	RECAUDADO	COMPROMETIDO	DEVENGADO	EJERCIDO	PAGADO
2078	DIF220402170384	FEDERALES (APORTACIONES, SUBSIDIOS Y CONVENIOS)	2022	33-Aportaciones Federales para Entidades Federativas y Municipios	I004-FAIS Municipal y de las Demarcaciones Territoriales del Distrito Federal		1,512,064.95	991,646.05	1,000,000.00	1,000,000.00	1,000,000.00	1,000,000.00	1,000,000.00
2079	DIF220402170376	FEDERALES (APORTACIONES, SUBSIDIOS Y CONVENIOS)	2022	33-Aportaciones Federales para Entidades Federativas y Municipios	I004-FAIS Municipal y de las Demarcaciones Territoriales del Distrito Federal		55,012.02	55,012.02	55,012.02	55,012.02	55,012.02	55,012.02	55,012.02
2080	DIF220402170372	FEDERALES (APORTACIONES, SUBSIDIOS Y CONVENIOS)	2022	33-Aportaciones Federales para Entidades Federativas y Municipios	I004-FAIS Municipal y de las Demarcaciones Territoriales del Distrito Federal		70,729.74	70,729.74	70,729.74	70,729.74	70,729.74	70,729.74	70,729.74
2081	DIF220402170371	MUNICIPAL	2022			Programa Municipal	6,845.95	6,845.95	116,381.15	116,381.15	116,381.15	116,381.15	116,381.15
2082	DIF220402170371	FEDERALES (APORTACIONES, SUBSIDIOS Y CONVENIOS)	2022	33-Aportaciones Federales para Entidades Federativas y Municipios	I004-FAIS Municipal y de las Demarcaciones Territoriales del Distrito Federal		109,535.20	109,535.20	116,381.15	116,381.15	116,381.15	116,381.15	116,381.15
2083	DIF220402170365	FEDERALES (APORTACIONES, SUBSIDIOS Y CONVENIOS)	2022	33-Aportaciones Federales para Entidades Federativas y Municipios	I004-FAIS Municipal y de las Demarcaciones Territoriales del Distrito Federal		35,364.87	35,364.87	35,364.87	35,364.87	35,364.87	35,364.87	35,364.87
2084	DIF220402170362	FEDERALES (APORTACIONES, SUBSIDIOS Y CONVENIOS)	2022	33-Aportaciones Federales para Entidades Federativas y Municipios	I004-FAIS Municipal y de las Demarcaciones Territoriales del Distrito Federal		176,824.35	176,824.35	176,824.35	176,824.35	176,824.35	176,824.35	176,824.35
2085	DIF220402163190	FEDERALES (APORTACIONES, SUBSIDIOS Y CONVENIOS)	2022	33-Aportaciones Federales para Entidades Federativas y Municipios	I004-FAIS Municipal y de las Demarcaciones Territoriales del Distrito Federal		1,644,782.61	1,644,782.61	1,644,782.61	1,644,782.61	1,644,782.61	1,644,782.61	1,644,782.61
2086	DIF220402170725	FEDERALES (APORTACIONES, SUBSIDIOS Y CONVENIOS)	2022	33-Aportaciones Federales para Entidades Federativas y Municipios	I004-FAIS Municipal y de las Demarcaciones Territoriales del Distrito Federal		51,082.59	51,082.59	51,082.59	51,082.59	51,082.59	51,082.59	51,082.59
2087	DIF220402170719	FEDERALES (APORTACIONES, SUBSIDIOS Y CONVENIOS)	2022	33-Aportaciones Federales para Entidades Federativas y Municipios	I004-FAIS Municipal y de las Demarcaciones Territoriales del Distrito Federal		23,576.58	23,576.58	23,576.58	23,576.58	23,576.58	23,576.58	23,576.58
2088	DIF220402170716	FEDERALES (APORTACIONES, SUBSIDIOS Y CONVENIOS)	2022	33-Aportaciones Federales para Entidades Federativas y Municipios	I004-FAIS Municipal y de las Demarcaciones Territoriales del Distrito Federal		263,271.81	263,271.81	263,271.81	263,271.81	263,271.81	263,271.81	263,271.81
2089	DIF220402170357	FEDERALES (APORTACIONES, SUBSIDIOS Y CONVENIOS)	2022	33-Aportaciones Federales para Entidades Federativas y Municipios	I004-FAIS Municipal y de las Demarcaciones Territoriales del Distrito Federal		47,153.16	47,153.16	47,153.16	47,153.16	47,153.16	47,153.16	47,153.16
2090	DIF220402170351	FEDERALES (APORTACIONES, SUBSIDIOS Y CONVENIOS)	2022	33-Aportaciones Federales para Entidades Federativas y Municipios	I004-FAIS Municipal y de las Demarcaciones Territoriales del Distrito Federal		7,858.86	7,858.86	7,858.86	7,858.86	7,858.86	7,858.86	7,858.86
2091	DIF220402170707	MUNICIPAL	2022			Programa Municipal	16,707.90	16,707.90	233,910.60	233,910.60	233,910.60	233,910.60	233,910.60

No.	FOLIO	TIPO DE RECURSO	CICLO DEL RECURSO	RAMO	PROGRAMA PRESUPUESTARIO	PROGRAMA ESTATAL O MUNICIPAL	APROBADO	MODIFICADO	RECAUDADO	COMPROMETIDO	DEVENGADO	EJERCIDO	PAGADO
2092	DIF220402170707	FEDERALES (APORTACIONES, SUBSIDIOS Y CONVENIOS)	2022	33-Aportaciones Federales para Entidades Federativas y Municipios	I004-FAIS Municipal y de las Demarcaciones Territoriales del Distrito Federal		217,202.70	217,202.70	233,910.60	233,910.60	233,910.60	233,910.60	233,910.60
2093	DIF220402170690	FEDERALES (APORTACIONES, SUBSIDIOS Y CONVENIOS)	2022	33-Aportaciones Federales para Entidades Federativas y Municipios	I004-FAIS Municipal y de las Demarcaciones Territoriales del Distrito Federal		51,082.59	51,082.59	51,082.59	51,082.59	51,082.59	51,082.59	51,082.59
2094	DIF220402170688	FEDERALES (APORTACIONES, SUBSIDIOS Y CONVENIOS)	2022	33-Aportaciones Federales para Entidades Federativas y Municipios	I004-FAIS Municipal y de las Demarcaciones Territoriales del Distrito Federal		27,506.01	27,506.01	27,506.01	27,506.01	27,506.01	27,506.01	27,506.01
2095	DIF220402170684	FEDERALES (APORTACIONES, SUBSIDIOS Y CONVENIOS)	2022	33-Aportaciones Federales para Entidades Federativas y Municipios	I004-FAIS Municipal y de las Demarcaciones Territoriales del Distrito Federal		184,683.21	184,683.21	184,683.21	184,683.21	184,683.21	184,683.21	184,683.21
2096	DIF220402169778	MUNICIPAL	2022			Programa Municipal	6,845.95	6,845.95	41,075.70	41,075.70	41,075.70	41,075.70	41,075.70
2097	DIF220402169778	FEDERALES (APORTACIONES, SUBSIDIOS Y CONVENIOS)	2022	33-Aportaciones Federales para Entidades Federativas y Municipios	I004-FAIS Municipal y de las Demarcaciones Territoriales del Distrito Federal		34,229.75	34,229.75	41,075.70	41,075.70	41,075.70	41,075.70	41,075.70
2098	DIF220402170662	FEDERALES (APORTACIONES, SUBSIDIOS Y CONVENIOS)	2022	33-Aportaciones Federales para Entidades Federativas y Municipios	I004-FAIS Municipal y de las Demarcaciones Territoriales del Distrito Federal		157,177.20	157,177.20	157,177.20	157,177.20	157,177.20	157,177.20	157,177.20
2099	DIF220402170660	FEDERALES (APORTACIONES, SUBSIDIOS Y CONVENIOS)	2022	33-Aportaciones Federales para Entidades Federativas y Municipios	I004-FAIS Municipal y de las Demarcaciones Territoriales del Distrito Federal		15,717.72	15,717.72	15,717.72	15,717.72	15,717.72	15,717.72	15,717.72
2100	DIF220402170655	FEDERALES (APORTACIONES, SUBSIDIOS Y CONVENIOS)	2022	33-Aportaciones Federales para Entidades Federativas y Municipios	I004-FAIS Municipal y de las Demarcaciones Territoriales del Distrito Federal		35,364.87	35,364.87	35,364.87	35,364.87	35,364.87	35,364.87	35,364.87
2101	DIF220402169765	FEDERALES (APORTACIONES, SUBSIDIOS Y CONVENIOS)	2022	33-Aportaciones Federales para Entidades Federativas y Municipios	I004-FAIS Municipal y de las Demarcaciones Territoriales del Distrito Federal		15,717.72	15,717.72	15,717.72	15,717.72	15,717.72	15,717.72	15,717.72
2102	DIF220402169760	FEDERALES (APORTACIONES, SUBSIDIOS Y CONVENIOS)	2022	33-Aportaciones Federales para Entidades Federativas y Municipios	I004-FAIS Municipal y de las Demarcaciones Territoriales del Distrito Federal		263,271.81	263,271.81	263,271.81	263,271.81	263,271.81	263,271.81	263,271.81
2103	DIF220402169759	MUNICIPAL	2022			Programa Municipal	6,845.95	6,845.95	266,992.05	266,992.05	266,992.05	266,992.05	266,992.05
2104	DIF220402169759	FEDERALES (APORTACIONES, SUBSIDIOS Y CONVENIOS)	2022	33-Aportaciones Federales para Entidades Federativas y Municipios	I004-FAIS Municipal y de las Demarcaciones Territoriales del Distrito Federal		260,146.10	260,146.10	266,992.05	266,992.05	266,992.05	266,992.05	266,992.05
2105	DIF220402169755	MUNICIPAL	2022			Programa Municipal	6,845.95	6,845.95	75,305.45	75,305.45	75,305.45	75,305.45	75,305.45
2106	DIF220402169755	FEDERALES (APORTACIONES, SUBSIDIOS Y CONVENIOS)	2022	33-Aportaciones Federales para Entidades Federativas y Municipios	I004-FAIS Municipal y de las Demarcaciones Territoriales del Distrito Federal		68,459.50	68,459.50	75,305.45	75,305.45	75,305.45	75,305.45	75,305.45

No.	FOLIO	TIPO DE RECURSO	CICLO DEL RECURSO	RAMO	PROGRAMA PRESUPUESTARIO	PROGRAMA ESTATAL O MUNICIPAL	APROBADO	MODIFICADO	RECAUDADO	COMPROMETIDO	DEVENGADO	EJERCIDO	PAGADO
2107	DIF220402169753	FEDERALES (APORTACIONES, SUBSIDIOS Y CONVENIOS)	2022	33-Aportaciones Federales para Entidades Federativas y Municipios	I004-FAIS Municipal y de las Demarcaciones Territoriales del Distrito Federal		7,858.86	7,858.86	7,858.86	7,858.86	7,858.86	7,858.86	7,858.86
2108	DIF220402169752	FEDERALES (APORTACIONES, SUBSIDIOS Y CONVENIOS)	2022	33-Aportaciones Federales para Entidades Federativas y Municipios	I004-FAIS Municipal y de las Demarcaciones Territoriales del Distrito Federal		39,294.30	39,294.30	39,294.30	39,294.30	39,294.30	39,294.30	39,294.30
2109	DIF220402169751	MUNICIPAL	2022			Programa Municipal	6,845.95	6,845.95	355,989.40	355,989.40	355,989.40	355,989.40	355,989.40
2110	DIF220402169751	FEDERALES (APORTACIONES, SUBSIDIOS Y CONVENIOS)	2022	33-Aportaciones Federales para Entidades Federativas y Municipios	I004-FAIS Municipal y de las Demarcaciones Territoriales del Distrito Federal		349,143.45	349,143.45	355,989.40	355,989.40	355,989.40	355,989.40	355,989.40
2111	DIF220402171263	MUNICIPAL	2022			Programa Municipal	16,707.90	16,707.90	133,663.20	133,663.20	133,663.20	133,663.20	133,663.20
2112	DIF220402171263	FEDERALES (APORTACIONES, SUBSIDIOS Y CONVENIOS)	2022	33-Aportaciones Federales para Entidades Federativas y Municipios	I004-FAIS Municipal y de las Demarcaciones Territoriales del Distrito Federal		116,955.30	116,955.30	133,663.20	133,663.20	133,663.20	133,663.20	133,663.20
2113	DIF220402171262	MUNICIPAL	2022			Programa Municipal	16,707.90	16,707.90	726,793.65	726,793.65	726,793.65	726,793.65	726,793.65
2114	DIF220402171262	FEDERALES (APORTACIONES, SUBSIDIOS Y CONVENIOS)	2022	33-Aportaciones Federales para Entidades Federativas y Municipios	I004-FAIS Municipal y de las Demarcaciones Territoriales del Distrito Federal		710,085.75	710,085.75	726,793.65	726,793.65	726,793.65	726,793.65	726,793.65
2115	DIF220402171256	MUNICIPAL	2022			Programa Municipal	16,707.90	16,707.90	242,264.55	242,264.55	242,264.55	242,264.55	242,264.55
2116	DIF220402171256	FEDERALES (APORTACIONES, SUBSIDIOS Y CONVENIOS)	2022	33-Aportaciones Federales para Entidades Federativas y Municipios	I004-FAIS Municipal y de las Demarcaciones Territoriales del Distrito Federal		225,556.65	225,556.65	242,264.55	242,264.55	242,264.55	242,264.55	242,264.55
2117	DIF220402170251	FEDERALES (APORTACIONES, SUBSIDIOS Y CONVENIOS)	2022	33-Aportaciones Federales para Entidades Federativas y Municipios	I004-FAIS Municipal y de las Demarcaciones Territoriales del Distrito Federal		267,201.24	267,201.24	267,201.24	267,201.24	267,201.24	267,201.24	267,201.24
2118	DIF220402170247	MUNICIPAL	2022			Programa Municipal	16,707.90	16,707.90	434,405.40	434,405.40	434,405.40	434,405.40	434,405.40
2119	DIF220402170247	FEDERALES (APORTACIONES, SUBSIDIOS Y CONVENIOS)	2022	33-Aportaciones Federales para Entidades Federativas y Municipios	I004-FAIS Municipal y de las Demarcaciones Territoriales del Distrito Federal		417,697.50	417,697.50	434,405.40	434,405.40	434,405.40	434,405.40	434,405.40
2120	DIF220402169742	FEDERALES (APORTACIONES, SUBSIDIOS Y CONVENIOS)	2022	33-Aportaciones Federales para Entidades Federativas y Municipios	I004-FAIS Municipal y de las Demarcaciones Territoriales del Distrito Federal		43,223.73	43,223.73	43,223.73	43,223.73	43,223.73	43,223.73	43,223.73
2121	DIF220402169741	MUNICIPAL	2022			Programa Municipal	6,845.95	6,845.95	417,602.95	417,602.95	417,602.95	417,602.95	417,602.95
2122	DIF220402169741	FEDERALES (APORTACIONES, SUBSIDIOS Y CONVENIOS)	2022	33-Aportaciones Federales para Entidades Federativas y Municipios	I004-FAIS Municipal y de las Demarcaciones Territoriales del Distrito Federal		410,757.00	410,757.00	417,602.95	417,602.95	417,602.95	417,602.95	417,602.95

No.	FOLIO	TIPO DE RECURSO	CICLO DEL RECURSO	RAMO	PROGRAMA PRESUPUESTARIO	PROGRAMA ESTATAL O MUNICIPAL	APROBADO	MODIFICADO	RECAUDADO	COMPROMETIDO	DEVENGADO	EJERCIDO	PAGADO
2123	DIF220402169739	FEDERALES (APORTACIONES, SUBSIDIOS Y CONVENIOS)	2022	33-Aportaciones Federales para Entidades Federativas y Municipios	I004-FAIS Municipal y de las Demarcaciones Territoriales del Distrito Federal		102,165.18	102,165.18	102,165.18	102,165.18	102,165.18	102,165.18	102,165.18
2124	DIF220402169738	FEDERALES (APORTACIONES, SUBSIDIOS Y CONVENIOS)	2022	33-Aportaciones Federales para Entidades Federativas y Municipios	I004-FAIS Municipal y de las Demarcaciones Territoriales del Distrito Federal		377,225.28	377,225.28	377,225.28	377,225.28	377,225.28	377,225.28	377,225.28
2125	DIF220402169736	MUNICIPAL	2022			Programa Municipal	6,845.95	6,845.95	82,151.40	82,151.40	82,151.40	82,151.40	82,151.40
2126	DIF220402169736	FEDERALES (APORTACIONES, SUBSIDIOS Y CONVENIOS)	2022	33-Aportaciones Federales para Entidades Federativas y Municipios	I004-FAIS Municipal y de las Demarcaciones Territoriales del Distrito Federal		75,305.45	75,305.45	82,151.40	82,151.40	82,151.40	82,151.40	82,151.40
2127	DIF220402169733	FEDERALES (APORTACIONES, SUBSIDIOS Y CONVENIOS)	2022	33-Aportaciones Federales para Entidades Federativas y Municipios	I004-FAIS Municipal y de las Demarcaciones Territoriales del Distrito Federal		11,788.29	11,788.29	11,788.29	11,788.29	11,788.29	11,788.29	11,788.29
2128	DIF220402169732	FEDERALES (APORTACIONES, SUBSIDIOS Y CONVENIOS)	2022	33-Aportaciones Federales para Entidades Federativas y Municipios	I004-FAIS Municipal y de las Demarcaciones Territoriales del Distrito Federal		35,364.87	35,364.87	35,364.87	35,364.87	35,364.87	35,364.87	35,364.87
2129	DIF220402169731	FEDERALES (APORTACIONES, SUBSIDIOS Y CONVENIOS)	2022	33-Aportaciones Federales para Entidades Federativas y Municipios	I004-FAIS Municipal y de las Demarcaciones Territoriales del Distrito Federal		6,845.95	6,845.95	6,845.95	6,845.95	6,845.95	6,845.95	6,845.95
2130	DIF220402169728	FEDERALES (APORTACIONES, SUBSIDIOS Y CONVENIOS)	2022	33-Aportaciones Federales para Entidades Federativas y Municipios	I004-FAIS Municipal y de las Demarcaciones Territoriales del Distrito Federal		3,929.43	3,929.43	3,929.43	3,929.43	3,929.43	3,929.43	3,929.43
2131	DIF220402169727	FEDERALES (APORTACIONES, SUBSIDIOS Y CONVENIOS)	2022	33-Aportaciones Federales para Entidades Federativas y Municipios	I004-FAIS Municipal y de las Demarcaciones Territoriales del Distrito Federal		19,647.15	19,647.15	19,647.15	19,647.15	19,647.15	19,647.15	19,647.15
2132	DIF220402169723	MUNICIPAL	2022			Programa Municipal	6,845.95	6,845.95	61,613.55	61,613.55	61,613.55	61,613.55	61,613.55
2133	DIF220402169723	FEDERALES (APORTACIONES, SUBSIDIOS Y CONVENIOS)	2022	33-Aportaciones Federales para Entidades Federativas y Municipios	I004-FAIS Municipal y de las Demarcaciones Territoriales del Distrito Federal		54,767.60	54,767.60	61,613.55	61,613.55	61,613.55	61,613.55	61,613.55
2134	DIF220402169722	FEDERALES (APORTACIONES, SUBSIDIOS Y CONVENIOS)	2022	33-Aportaciones Federales para Entidades Federativas y Municipios	I004-FAIS Municipal y de las Demarcaciones Territoriales del Distrito Federal		23,576.58	23,576.58	23,576.58	23,576.58	23,576.58	23,576.58	23,576.58
2135	DIF220402163951	FEDERALES (APORTACIONES, SUBSIDIOS Y CONVENIOS)	2022	33-Aportaciones Federales para Entidades Federativas y Municipios	I004-FAIS Municipal y de las Demarcaciones Territoriales del Distrito Federal		1,644,578.06	1,644,578.06	1,644,578.06	1,644,578.06	1,644,578.06	1,644,578.06	1,644,578.06
2136	DIF220402155257	FEDERALES (APORTACIONES, SUBSIDIOS Y CONVENIOS)	2022	33-Aportaciones Federales para Entidades Federativas y Municipios	I004-FAIS Municipal y de las Demarcaciones Territoriales del Distrito Federal		3,580,790.95	3,580,790.95	3,580,790.95	3,580,790.95	3,580,790.95	3,580,790.95	3,580,790.95

No.	FOLIO	TIPO DE RECURSO	CICLO DEL RECURSO	RAMO	PROGRAMA PRESUPUESTARIO	PROGRAMA ESTATAL O MUNICIPAL	APROBADO	MODIFICADO	RECAUDADO	COMPROMETIDO	DEVENGADO	EJERCIDO	PAGADO
2137	DIF220402155252	FEDERALES (APORTACIONES, SUBSIDIOS Y CONVENIOS)	2022	33-Aportaciones Federales para Entidades Federativas y Municipios	I004-FAIS Municipal y de las Demarcaciones Territoriales del Distrito Federal		1,250,965.97	1,250,965.97	1,250,965.97	1,250,965.97	1,250,965.97	1,250,965.97	1,250,965.97
2138	DIF220402171247	MUNICIPAL	2022			Programa Municipal	8,353.95	8,353.95	2,456,061.30	2,456,061.30	2,456,061.30	2,456,061.30	2,456,061.30
2139	DIF220402171247	FEDERALES (APORTACIONES, SUBSIDIOS Y CONVENIOS)	2022	33-Aportaciones Federales para Entidades Federativas y Municipios	I004-FAIS Municipal y de las Demarcaciones Territoriales del Distrito Federal		2,447,707.35	2,447,707.35	2,456,061.30	2,456,061.30	2,456,061.30	2,456,061.30	2,456,061.30
2140	DIF220402171245	FEDERALES (APORTACIONES, SUBSIDIOS Y CONVENIOS)	2022	33-Aportaciones Federales para Entidades Federativas y Municipios	I004-FAIS Municipal y de las Demarcaciones Territoriales del Distrito Federal		15,717.72	15,717.72	15,717.72	15,717.72	15,717.72	15,717.72	15,717.72
2141	DIF220402170241	FEDERALES (APORTACIONES, SUBSIDIOS Y CONVENIOS)	2022	33-Aportaciones Federales para Entidades Federativas y Municipios	I004-FAIS Municipal y de las Demarcaciones Territoriales del Distrito Federal		55,012.02	55,012.02	55,012.02	55,012.02	55,012.02	55,012.02	55,012.02
2142	DIF220402170231	MUNICIPAL	2022			Programa Municipal	16,707.90	16,707.90	41,769.75	41,769.75	41,769.75	41,769.75	41,769.75
2143	DIF220402170231	FEDERALES (APORTACIONES, SUBSIDIOS Y CONVENIOS)	2022	33-Aportaciones Federales para Entidades Federativas y Municipios	I004-FAIS Municipal y de las Demarcaciones Territoriales del Distrito Federal		25,061.85	25,061.85	41,769.75	41,769.75	41,769.75	41,769.75	41,769.75
2144	DIF220402169721	FEDERALES (APORTACIONES, SUBSIDIOS Y CONVENIOS)	2022	33-Aportaciones Federales para Entidades Federativas y Municipios	I004-FAIS Municipal y de las Demarcaciones Territoriales del Distrito Federal		51,082.59	51,082.59	51,082.59	51,082.59	51,082.59	51,082.59	51,082.59
2145	DIF220402169720	FEDERALES (APORTACIONES, SUBSIDIOS Y CONVENIOS)	2022	33-Aportaciones Federales para Entidades Federativas y Municipios	I004-FAIS Municipal y de las Demarcaciones Territoriales del Distrito Federal		31,435.44	31,435.44	31,435.44	31,435.44	31,435.44	31,435.44	31,435.44
2146	DIF220402169719	FEDERALES (APORTACIONES, SUBSIDIOS Y CONVENIOS)	2022	33-Aportaciones Federales para Entidades Federativas y Municipios	I004-FAIS Municipal y de las Demarcaciones Territoriales del Distrito Federal		11,788.29	11,788.29	11,788.29	11,788.29	11,788.29	11,788.29	11,788.29
2147	DIF220402169718	MUNICIPAL	2022			Programa Municipal	6,845.95	-	589,243.00	589,243.00	589,243.00	589,243.00	589,243.00
2148	DIF220402169718	FEDERALES (APORTACIONES, SUBSIDIOS Y CONVENIOS)	2022	33-Aportaciones Federales para Entidades Federativas y Municipios	I004-FAIS Municipal y de las Demarcaciones Territoriales del Distrito Federal		1,163,811.50	589,243.00	589,243.00	589,243.00	589,243.00	589,243.00	589,243.00
2149	DIF220402169716	FEDERALES (APORTACIONES, SUBSIDIOS Y CONVENIOS)	2022	33-Aportaciones Federales para Entidades Federativas y Municipios	I004-FAIS Municipal y de las Demarcaciones Territoriales del Distrito Federal		23,576.58	23,576.58	23,576.58	23,576.58	23,576.58	23,576.58	23,576.58
2150	DIF220402169715	FEDERALES (APORTACIONES, SUBSIDIOS Y CONVENIOS)	2022	33-Aportaciones Federales para Entidades Federativas y Municipios	I004-FAIS Municipal y de las Demarcaciones Territoriales del Distrito Federal		7,858.86	7,858.86	7,858.86	7,858.86	7,858.86	7,858.86	7,858.86
2151	DIF220402169713	MUNICIPAL	2022			Programa Municipal	6,845.95	6,845.95	61,613.55	61,613.55	61,613.55	61,613.55	61,613.55

No.	FOLIO	TIPO DE RECURSO	CICLO DEL RECURSO	RAMO	PROGRAMA PRESUPUESTARIO	PROGRAMA ESTATAL O MUNICIPAL	APROBADO	MODIFICADO	RECAUDADO	COMPROMETIDO	DEVENGADO	EJERCIDO	PAGADO
2152	DIF220402169713	FEDERALES (APORTACIONES, SUBSIDIOS Y CONVENIOS)	2022	33-Aportaciones Federales para Entidades Federativas y Municipios	I004-FAIS Municipal y de las Demarcaciones Territoriales del Distrito Federal		54,767.60	54,767.60	61,613.55	61,613.55	61,613.55	61,613.55	61,613.55
2153	DIF220402169710	FEDERALES (APORTACIONES, SUBSIDIOS Y CONVENIOS)	2022	33-Aportaciones Federales para Entidades Federativas y Municipios	I004-FAIS Municipal y de las Demarcaciones Territoriales del Distrito Federal		78,588.60	78,588.60	78,588.60	78,588.60	78,588.60	78,588.60	78,588.60
2154	DIF220402169705	FEDERALES (APORTACIONES, SUBSIDIOS Y CONVENIOS)	2022	33-Aportaciones Federales para Entidades Federativas y Municipios	I004-FAIS Municipal y de las Demarcaciones Territoriales del Distrito Federal		3,929.43	3,929.43	3,929.43	3,929.43	3,929.43	3,929.43	3,929.43
2155	DIF220402169704	MUNICIPAL	2022			Programa Municipal	6,845.95	6,845.95	82,151.40	82,151.40	82,151.40	82,151.40	82,151.40
2156	DIF220402169704	FEDERALES (APORTACIONES, SUBSIDIOS Y CONVENIOS)	2022	33-Aportaciones Federales para Entidades Federativas y Municipios	I004-FAIS Municipal y de las Demarcaciones Territoriales del Distrito Federal		75,305.45	75,305.45	82,151.40	82,151.40	82,151.40	82,151.40	82,151.40
2157	DIF220402169703	FEDERALES (APORTACIONES, SUBSIDIOS Y CONVENIOS)	2022	33-Aportaciones Federales para Entidades Federativas y Municipios	I004-FAIS Municipal y de las Demarcaciones Territoriales del Distrito Federal		94,306.32	94,306.32	94,306.32	94,306.32	94,306.32	94,306.32	94,306.32
2158	DIF220402171186	FEDERALES (APORTACIONES, SUBSIDIOS Y CONVENIOS)	2022	33-Aportaciones Federales para Entidades Federativas y Municipios	I004-FAIS Municipal y de las Demarcaciones Territoriales del Distrito Federal		86,447.46	86,447.46	86,447.46	86,447.46	86,447.46	86,447.46	86,447.46
2159	DIF220402171178	FEDERALES (APORTACIONES, SUBSIDIOS Y CONVENIOS)	2022	33-Aportaciones Federales para Entidades Federativas y Municipios	I004-FAIS Municipal y de las Demarcaciones Territoriales del Distrito Federal		19,647.15	19,647.15	19,647.15	19,647.15	19,647.15	19,647.15	19,647.15
2160	DIF220402170956	FEDERALES (APORTACIONES, SUBSIDIOS Y CONVENIOS)	2022	33-Aportaciones Federales para Entidades Federativas y Municipios	I004-FAIS Municipal y de las Demarcaciones Territoriales del Distrito Federal		90,376.89	90,376.89	90,376.89	90,376.89	90,376.89	90,376.89	90,376.89
2161	DIF220402170217	FEDERALES (APORTACIONES, SUBSIDIOS Y CONVENIOS)	2022	33-Aportaciones Federales para Entidades Federativas y Municipios	I004-FAIS Municipal y de las Demarcaciones Territoriales del Distrito Federal		235,765.80	235,765.80	235,765.80	235,765.80	235,765.80	235,765.80	235,765.80
2162	DIF220402170216	FEDERALES (APORTACIONES, SUBSIDIOS Y CONVENIOS)	2022	33-Aportaciones Federales para Entidades Federativas y Municipios	I004-FAIS Municipal y de las Demarcaciones Territoriales del Distrito Federal		39,294.30	39,294.30	39,294.30	39,294.30	39,294.30	39,294.30	39,294.30
2163	DIF220402170208	FEDERALES (APORTACIONES, SUBSIDIOS Y CONVENIOS)	2022	33-Aportaciones Federales para Entidades Federativas y Municipios	I004-FAIS Municipal y de las Demarcaciones Territoriales del Distrito Federal		7,858.86	7,858.86	7,858.86	7,858.86	7,858.86	7,858.86	7,858.86
2164	DIF220402170203	MUNICIPAL	2022			Programa Municipal	6,845.95	6,845.95	506,600.30	506,600.30	506,600.30	506,600.30	506,600.30
2165	DIF220402170203	FEDERALES (APORTACIONES, SUBSIDIOS Y CONVENIOS)	2022	33-Aportaciones Federales para Entidades Federativas y Municipios	I004-FAIS Municipal y de las Demarcaciones Territoriales del Distrito Federal		499,754.35	499,754.35	506,600.30	506,600.30	506,600.30	506,600.30	506,600.30

No.	FOLIO	TIPO DE RECURSO	CICLO DEL RECURSO	RAMO	PROGRAMA PRESUPUESTARIO	PROGRAMA ESTATAL O MUNICIPAL	APROBADO	MODIFICADO	RECAUDADO	COMPROMETIDO	DEVENGADO	EJERCIDO	PAGADO
2166	DIF220402170202	FEDERALES (APORTACIONES, SUBSIDIOS Y CONVENIOS)	2022	33-Aportaciones Federales para Entidades Federativas y Municipios	I004-FAIS Municipal y de las Demarcaciones Territoriales del Distrito Federal		15,717.72	15,717.72	15,717.72	15,717.72	15,717.72	15,717.72	15,717.72
2167	DIF220402170201	FEDERALES (APORTACIONES, SUBSIDIOS Y CONVENIOS)	2022	33-Aportaciones Federales para Entidades Federativas y Municipios	I004-FAIS Municipal y de las Demarcaciones Territoriales del Distrito Federal		15,717.72	15,717.72	15,717.72	15,717.72	15,717.72	15,717.72	15,717.72
2168	DIF220402169697	FEDERALES (APORTACIONES, SUBSIDIOS Y CONVENIOS)	2022	33-Aportaciones Federales para Entidades Federativas y Municipios	I004-FAIS Municipal y de las Demarcaciones Territoriales del Distrito Federal		703,367.97	703,367.97	703,367.97	703,367.97	703,367.97	703,367.97	703,367.97
2169	DIF220402169684	FEDERALES (APORTACIONES, SUBSIDIOS Y CONVENIOS)	2022	33-Aportaciones Federales para Entidades Federativas y Municipios	I004-FAIS Municipal y de las Demarcaciones Territoriales del Distrito Federal		113,953.47	113,953.47	113,953.47	113,953.47	113,953.47	113,953.47	113,953.47
2170	DIF220402169682	FEDERALES (APORTACIONES, SUBSIDIOS Y CONVENIOS)	2022	33-Aportaciones Federales para Entidades Federativas y Municipios	I004-FAIS Municipal y de las Demarcaciones Territoriales del Distrito Federal		353,648.70	353,648.70	353,648.70	353,648.70	353,648.70	353,648.70	353,648.70
2171	DIF220402169673	FEDERALES (APORTACIONES, SUBSIDIOS Y CONVENIOS)	2022	33-Aportaciones Federales para Entidades Federativas y Municipios	I004-FAIS Municipal y de las Demarcaciones Territoriales del Distrito Federal		94,306.32	94,306.32	94,306.32	94,306.32	94,306.32	94,306.32	94,306.32
2172	DIF220402169669	FEDERALES (APORTACIONES, SUBSIDIOS Y CONVENIOS)	2022	33-Aportaciones Federales para Entidades Federativas y Municipios	I004-FAIS Municipal y de las Demarcaciones Territoriales del Distrito Federal		137,530.05	137,530.05	137,530.05	137,530.05	137,530.05	137,530.05	137,530.05
2173	DIF220402169665	MUNICIPAL	2022			Programa Municipal	6,845.95	6,845.95	232,762.30	232,762.30	232,762.30	232,762.30	232,762.30
2174	DIF220402169665	FEDERALES (APORTACIONES, SUBSIDIOS Y CONVENIOS)	2022	33-Aportaciones Federales para Entidades Federativas y Municipios	I004-FAIS Municipal y de las Demarcaciones Territoriales del Distrito Federal		225,916.35	225,916.35	232,762.30	232,762.30	232,762.30	232,762.30	232,762.30
2175	DIF220402170947	FEDERALES (APORTACIONES, SUBSIDIOS Y CONVENIOS)	2022	33-Aportaciones Federales para Entidades Federativas y Municipios	I004-FAIS Municipal y de las Demarcaciones Territoriales del Distrito Federal		19,647.15	19,647.15	19,647.15	19,647.15	19,647.15	19,647.15	19,647.15
2176	DIF220402170944	MUNICIPAL	2022			Programa Municipal	16,707.90	16,707.90	509,590.95	509,590.95	509,590.95	509,590.95	509,590.95
2177	DIF220402170944	FEDERALES (APORTACIONES, SUBSIDIOS Y CONVENIOS)	2022	33-Aportaciones Federales para Entidades Federativas y Municipios	I004-FAIS Municipal y de las Demarcaciones Territoriales del Distrito Federal		492,883.05	492,883.05	509,590.95	509,590.95	509,590.95	509,590.95	509,590.95
2178	DIF220402170943	FEDERALES (APORTACIONES, SUBSIDIOS Y CONVENIOS)	2022	33-Aportaciones Federales para Entidades Federativas y Municipios	I004-FAIS Municipal y de las Demarcaciones Territoriales del Distrito Federal		137,530.05	137,530.05	137,530.05	137,530.05	137,530.05	137,530.05	137,530.05
2179	DIF220402170936	FEDERALES (APORTACIONES, SUBSIDIOS Y CONVENIOS)	2022	33-Aportaciones Federales para Entidades Federativas y Municipios	I004-FAIS Municipal y de las Demarcaciones Territoriales del Distrito Federal		7,858.86	7,858.86	7,858.86	7,858.86	7,858.86	7,858.86	7,858.86

No.	FOLIO	TIPO DE RECURSO	CICLO DEL RECURSO	RAMO	PROGRAMA PRESUPUESTARIO	PROGRAMA ESTATAL O MUNICIPAL	APROBADO	MODIFICADO	RECAUDADO	COMPROMETIDO	DEVENGADO	EJERCIDO	PAGADO
2180	DIF220402170934	FEDERALES (APORTACIONES, SUBSIDIOS Y CONVENIOS)	2022	33-Aportaciones Federales para Entidades Federativas y Municipios	I004-FAIS Municipal y de las Demarcaciones Territoriales del Distrito Federal		35,364.87	35,364.87	35,364.87	35,364.87	35,364.87	35,364.87	35,364.87
2181	DIF220402170197	FEDERALES (APORTACIONES, SUBSIDIOS Y CONVENIOS)	2022	33-Aportaciones Federales para Entidades Federativas y Municipios	I004-FAIS Municipal y de las Demarcaciones Territoriales del Distrito Federal		7,858.86	7,858.86	7,858.86	7,858.86	7,858.86	7,858.86	7,858.86
2182	DIF220402170193	FEDERALES (APORTACIONES, SUBSIDIOS Y CONVENIOS)	2022	33-Aportaciones Federales para Entidades Federativas y Municipios	I004-FAIS Municipal y de las Demarcaciones Territoriales del Distrito Federal		43,223.73	43,223.73	43,223.73	43,223.73	43,223.73	43,223.73	43,223.73
2183	DIF220402170189	MUNICIPAL	2022			Programa Municipal	6,845.95	6,845.95	246,454.20	246,454.20	246,454.20	246,454.20	246,454.20
2184	DIF220402170189	FEDERALES (APORTACIONES, SUBSIDIOS Y CONVENIOS)	2022	33-Aportaciones Federales para Entidades Federativas y Municipios	I004-FAIS Municipal y de las Demarcaciones Territoriales del Distrito Federal		239,608.25	239,608.25	246,454.20	246,454.20	246,454.20	246,454.20	246,454.20
2185	DIF220402170176	FEDERALES (APORTACIONES, SUBSIDIOS Y CONVENIOS)	2022	33-Aportaciones Federales para Entidades Federativas y Municipios	I004-FAIS Municipal y de las Demarcaciones Territoriales del Distrito Federal		149,318.34	149,318.34	149,318.34	149,318.34	149,318.34	149,318.34	149,318.34
2186	DIF220402170929	FEDERALES (APORTACIONES, SUBSIDIOS Y CONVENIOS)	2022	33-Aportaciones Federales para Entidades Federativas y Municipios	I004-FAIS Municipal y de las Demarcaciones Territoriales del Distrito Federal		35,364.87	35,364.87	35,364.87	35,364.87	35,364.87	35,364.87	35,364.87
2187	DIF220402170927	FEDERALES (APORTACIONES, SUBSIDIOS Y CONVENIOS)	2022	33-Aportaciones Federales para Entidades Federativas y Municipios	I004-FAIS Municipal y de las Demarcaciones Territoriales del Distrito Federal		58,941.45	58,941.45	58,941.45	58,941.45	58,941.45	58,941.45	58,941.45
2188	DIF220402170916	FEDERALES (APORTACIONES, SUBSIDIOS Y CONVENIOS)	2022	33-Aportaciones Federales para Entidades Federativas y Municipios	I004-FAIS Municipal y de las Demarcaciones Territoriales del Distrito Federal		23,576.58	23,576.58	23,576.58	23,576.58	23,576.58	23,576.58	23,576.58
2189	DIF220402170169	MUNICIPAL	2022			Programa Municipal	6,845.95	6,845.95	308,067.75	308,067.75	308,067.75	308,067.75	308,067.75
2190	DIF220402170169	FEDERALES (APORTACIONES, SUBSIDIOS Y CONVENIOS)	2022	33-Aportaciones Federales para Entidades Federativas y Municipios	I004-FAIS Municipal y de las Demarcaciones Territoriales del Distrito Federal		301,221.80	301,221.80	308,067.75	308,067.75	308,067.75	308,067.75	308,067.75
2191	DIF220402170165	FEDERALES (APORTACIONES, SUBSIDIOS Y CONVENIOS)	2022	33-Aportaciones Federales para Entidades Federativas y Municipios	I004-FAIS Municipal y de las Demarcaciones Territoriales del Distrito Federal		98,235.75	98,235.75	98,235.75	98,235.75	98,235.75	98,235.75	98,235.75
2192	DIF220402170163	FEDERALES (APORTACIONES, SUBSIDIOS Y CONVENIOS)	2022	33-Aportaciones Federales para Entidades Federativas y Municipios	I004-FAIS Municipal y de las Demarcaciones Territoriales del Distrito Federal		133,600.62	133,600.62	133,600.62	133,600.62	133,600.62	133,600.62	133,600.62
2193	DIF220402170156	FEDERALES (APORTACIONES, SUBSIDIOS Y CONVENIOS)	2022	33-Aportaciones Federales para Entidades Federativas y Municipios	I004-FAIS Municipal y de las Demarcaciones Territoriales del Distrito Federal		55,012.02	55,012.02	55,012.02	55,012.02	55,012.02	55,012.02	55,012.02
2194	DIF220402170155	MUNICIPAL	2022			Programa Municipal	16,707.90	16,707.90	568,068.60	568,068.60	568,068.60	568,068.60	568,068.60

No.	FOLIO	TIPO DE RECURSO	CICLO DEL RECURSO	RAMO	PROGRAMA PRESUPUESTARIO	PROGRAMA ESTATAL O MUNICIPAL	APROBADO	MODIFICADO	RECAUDADO	COMPROMETIDO	DEVENGADO	EJERCIDO	PAGADO
2195	DIF220402170155	FEDERALES (APORTACIONES, SUBSIDIOS Y CONVENIOS)	2022	33-Aportaciones Federales para Entidades Federativas y Municipios	I004-FAIS Municipal y de las Demarcaciones Territoriales del Distrito Federal		551,360.70	551,360.70	568,068.60	568,068.60	568,068.60	568,068.60	568,068.60
2196	DIF220402169621	FEDERALES (APORTACIONES, SUBSIDIOS Y CONVENIOS)	2022	33-Aportaciones Federales para Entidades Federativas y Municipios	I004-FAIS Municipal y de las Demarcaciones Territoriales del Distrito Federal		577,626.21	577,626.21	577,626.21	577,626.21	577,626.21	577,626.21	577,626.21
2197	DIF220402169616	FEDERALES (APORTACIONES, SUBSIDIOS Y CONVENIOS)	2022	33-Aportaciones Federales para Entidades Federativas y Municipios	I004-FAIS Municipal y de las Demarcaciones Territoriales del Distrito Federal		129,671.19	129,671.19	129,671.19	129,671.19	129,671.19	129,671.19	129,671.19
2198	DIF220402169615	FEDERALES (APORTACIONES, SUBSIDIOS Y CONVENIOS)	2022	33-Aportaciones Federales para Entidades Federativas y Municipios	I004-FAIS Municipal y de las Demarcaciones Territoriales del Distrito Federal		7,858.86	7,858.86	7,858.86	7,858.86	7,858.86	7,858.86	7,858.86
2199	DIF220402170900	FEDERALES (APORTACIONES, SUBSIDIOS Y CONVENIOS)	2022	33-Aportaciones Federales para Entidades Federativas y Municipios	I004-FAIS Municipal y de las Demarcaciones Territoriales del Distrito Federal		19,647.15	19,647.15	19,647.15	19,647.15	19,647.15	19,647.15	19,647.15
2200	DIF220402170898	FEDERALES (APORTACIONES, SUBSIDIOS Y CONVENIOS)	2022	33-Aportaciones Federales para Entidades Federativas y Municipios	I004-FAIS Municipal y de las Demarcaciones Territoriales del Distrito Federal		11,788.29	11,788.29	11,788.29	11,788.29	11,788.29	11,788.29	11,788.29
2201	DIF220402170885	FEDERALES (APORTACIONES, SUBSIDIOS Y CONVENIOS)	2022	33-Aportaciones Federales para Entidades Federativas y Municipios	I004-FAIS Municipal y de las Demarcaciones Territoriales del Distrito Federal		86,447.46	86,447.46	86,447.46	86,447.46	86,447.46	86,447.46	86,447.46
2202	DIF220402170884	FEDERALES (APORTACIONES, SUBSIDIOS Y CONVENIOS)	2022	33-Aportaciones Federales para Entidades Federativas y Municipios	I004-FAIS Municipal y de las Demarcaciones Territoriales del Distrito Federal		27,506.01	27,506.01	27,506.01	27,506.01	27,506.01	27,506.01	27,506.01
2203	DIF220402170147	FEDERALES (APORTACIONES, SUBSIDIOS Y CONVENIOS)	2022	33-Aportaciones Federales para Entidades Federativas y Municipios	I004-FAIS Municipal y de las Demarcaciones Territoriales del Distrito Federal		7,858.86	7,858.86	7,858.86	7,858.86	7,858.86	7,858.86	7,858.86
2204	DIF220402170140	MUNICIPAL	2022			Programa Municipal	6,845.95	6,845.95	212,224.45	212,224.45	212,224.45	212,224.45	212,224.45
2205	DIF220402170140	FEDERALES (APORTACIONES, SUBSIDIOS Y CONVENIOS)	2022	33-Aportaciones Federales para Entidades Federativas y Municipios	I004-FAIS Municipal y de las Demarcaciones Territoriales del Distrito Federal		205,378.50	205,378.50	212,224.45	212,224.45	212,224.45	212,224.45	212,224.45
2206	DIF220402170130	FEDERALES (APORTACIONES, SUBSIDIOS Y CONVENIOS)	2022	33-Aportaciones Federales para Entidades Federativas y Municipios	I004-FAIS Municipal y de las Demarcaciones Territoriales del Distrito Federal		31,435.44	31,435.44	31,435.44	31,435.44	31,435.44	31,435.44	31,435.44
2207	DIF220402170129	FEDERALES (APORTACIONES, SUBSIDIOS Y CONVENIOS)	2022	33-Aportaciones Federales para Entidades Federativas y Municipios	I004-FAIS Municipal y de las Demarcaciones Territoriales del Distrito Federal		31,435.44	31,435.44	31,435.44	31,435.44	31,435.44	31,435.44	31,435.44
2208	DIF220402170125	MUNICIPAL	2022			Programa Municipal	6,845.95	6,845.95	280,683.95	280,683.95	280,683.95	280,683.95	280,683.95

No.	FOLIO	TIPO DE RECURSO	CICLO DEL RECURSO	RAMO	PROGRAMA PRESUPUESTARIO	PROGRAMA ESTATAL O MUNICIPAL	APROBADO	MODIFICADO	RECAUDADO	COMPROMETIDO	DEVENGADO	EJERCIDO	PAGADO
2209	DIF220402170125	FEDERALES (APORTACIONES, SUBSIDIOS Y CONVENIOS)	2022	33-Aportaciones Federales para Entidades Federativas y Municipios	I004-FAIS Municipal y de las Demarcaciones Territoriales del Distrito Federal		273,838.00	273,838.00	280,683.95	280,683.95	280,683.95	280,683.95	280,683.95
2210	DIF220402170880	FEDERALES (APORTACIONES, SUBSIDIOS Y CONVENIOS)	2022	33-Aportaciones Federales para Entidades Federativas y Municipios	I004-FAIS Municipal y de las Demarcaciones Territoriales del Distrito Federal		231,836.37	231,836.37	231,836.37	231,836.37	231,836.37	231,836.37	231,836.37
2211	DIF220402170874	FEDERALES (APORTACIONES, SUBSIDIOS Y CONVENIOS)	2022	33-Aportaciones Federales para Entidades Federativas y Municipios	I004-FAIS Municipal y de las Demarcaciones Territoriales del Distrito Federal		15,717.72	15,717.72	15,717.72	15,717.72	15,717.72	15,717.72	15,717.72
2212	DIF220402170491	MUNICIPAL	2022			Programa Municipal	16,707.90	16,707.90	835,395.00	835,395.00	835,395.00	835,395.00	835,395.00
2213	DIF220402170491	FEDERALES (APORTACIONES, SUBSIDIOS Y CONVENIOS)	2022	33-Aportaciones Federales para Entidades Federativas y Municipios	I004-FAIS Municipal y de las Demarcaciones Territoriales del Distrito Federal		818,687.10	818,687.10	835,395.00	835,395.00	835,395.00	835,395.00	835,395.00
2214	DIF220402170490	FEDERALES (APORTACIONES, SUBSIDIOS Y CONVENIOS)	2022	33-Aportaciones Federales para Entidades Federativas y Municipios	I004-FAIS Municipal y de las Demarcaciones Territoriales del Distrito Federal		47,153.16	47,153.16	47,153.16	47,153.16	47,153.16	47,153.16	47,153.16
2215	DIF220402170489	MUNICIPAL	2022			Programa Municipal	16,707.90	16,707.90	827,041.05	827,041.05	827,041.05	827,041.05	827,041.05
2216	DIF220402170489	FEDERALES (APORTACIONES, SUBSIDIOS Y CONVENIOS)	2022	33-Aportaciones Federales para Entidades Federativas y Municipios	I004-FAIS Municipal y de las Demarcaciones Territoriales del Distrito Federal		810,333.15	810,333.15	827,041.05	827,041.05	827,041.05	827,041.05	827,041.05
2217	DIF220402170485	FEDERALES (APORTACIONES, SUBSIDIOS Y CONVENIOS)	2022	33-Aportaciones Federales para Entidades Federativas y Municipios	I004-FAIS Municipal y de las Demarcaciones Territoriales del Distrito Federal		11,788.29	11,788.29	11,788.29	11,788.29	11,788.29	11,788.29	11,788.29
2218	DIF220402170482	FEDERALES (APORTACIONES, SUBSIDIOS Y CONVENIOS)	2022	33-Aportaciones Federales para Entidades Federativas y Municipios	I004-FAIS Municipal y de las Demarcaciones Territoriales del Distrito Federal		86,447.46	86,447.46	86,447.46	86,447.46	86,447.46	86,447.46	86,447.46
2219	DIF220402170480	MUNICIPAL	2022			Programa Municipal	16,707.90	16,707.90	325,804.05	325,804.05	325,804.05	325,804.05	325,804.05
2220	DIF220402170480	FEDERALES (APORTACIONES, SUBSIDIOS Y CONVENIOS)	2022	33-Aportaciones Federales para Entidades Federativas y Municipios	I004-FAIS Municipal y de las Demarcaciones Territoriales del Distrito Federal		309,096.15	309,096.15	325,804.05	325,804.05	325,804.05	325,804.05	325,804.05
2221	DIF220402170479	FEDERALES (APORTACIONES, SUBSIDIOS Y CONVENIOS)	2022	33-Aportaciones Federales para Entidades Federativas y Municipios	I004-FAIS Municipal y de las Demarcaciones Territoriales del Distrito Federal		31,435.44	31,435.44	31,435.44	31,435.44	31,435.44	31,435.44	31,435.44
2222	DIF220402170477	FEDERALES (APORTACIONES, SUBSIDIOS Y CONVENIOS)	2022	33-Aportaciones Federales para Entidades Federativas y Municipios	I004-FAIS Municipal y de las Demarcaciones Territoriales del Distrito Federal		43,223.73	43,223.73	43,223.73	43,223.73	43,223.73	43,223.73	43,223.73
2223	DIF220402170123	FEDERALES (APORTACIONES, SUBSIDIOS Y CONVENIOS)	2022	33-Aportaciones Federales para Entidades Federativas y Municipios	I004-FAIS Municipal y de las Demarcaciones Territoriales del Distrito Federal		35,364.87	35,364.87	35,364.87	35,364.87	35,364.87	35,364.87	35,364.87

No.	FOLIO	TIPO DE RECURSO	CICLO DEL RECURSO	RAMO	PROGRAMA PRESUPUESTARIO	PROGRAMA ESTATAL O MUNICIPAL	APROBADO	MODIFICADO	RECAUDADO	COMPROMETIDO	DEVENGADO	EJERCIDO	PAGADO
2224	DIF220402170109	MUNICIPAL	2022			Programa Municipal	6,845.95	6,845.95	47,921.65	47,921.65	47,921.65	47,921.65	47,921.65
2225	DIF220402170109	FEDERALES (APORTACIONES, SUBSIDIOS Y CONVENIOS)	2022	33-Aportaciones Federales para Entidades Federativas y Municipios	I004-FAIS Municipal y de las Demarcaciones Territoriales del Distrito Federal		41,075.70	41,075.70	47,921.65	47,921.65	47,921.65	47,921.65	47,921.65
2226	DIF220402170107	FEDERALES (APORTACIONES, SUBSIDIOS Y CONVENIOS)	2022	33-Aportaciones Federales para Entidades Federativas y Municipios	I004-FAIS Municipal y de las Demarcaciones Territoriales del Distrito Federal		3,929.43	3,929.43	3,929.43	3,929.43	3,929.43	3,929.43	3,929.43
2227	DIF220402170103	FEDERALES (APORTACIONES, SUBSIDIOS Y CONVENIOS)	2022	33-Aportaciones Federales para Entidades Federativas y Municipios	I004-FAIS Municipal y de las Demarcaciones Territoriales del Distrito Federal		35,364.87	35,364.87	35,364.87	35,364.87	35,364.87	35,364.87	35,364.87
2228	DIF220402170859	FEDERALES (APORTACIONES, SUBSIDIOS Y CONVENIOS)	2022	33-Aportaciones Federales para Entidades Federativas y Municipios	I004-FAIS Municipal y de las Demarcaciones Territoriales del Distrito Federal		47,153.16	47,153.16	47,153.16	47,153.16	47,153.16	47,153.16	47,153.16
2229	DIF220402170855	FEDERALES (APORTACIONES, SUBSIDIOS Y CONVENIOS)	2022	33-Aportaciones Federales para Entidades Federativas y Municipios	I004-FAIS Municipal y de las Demarcaciones Territoriales del Distrito Federal		78,588.60	78,588.60	78,588.60	78,588.60	78,588.60	78,588.60	78,588.60
2230	DIF220402170844	FEDERALES (APORTACIONES, SUBSIDIOS Y CONVENIOS)	2022	33-Aportaciones Federales para Entidades Federativas y Municipios	I004-FAIS Municipal y de las Demarcaciones Territoriales del Distrito Federal		7,858.86	7,858.86	7,858.86	7,858.86	7,858.86	7,858.86	7,858.86
2231	DIF220402170839	FEDERALES (APORTACIONES, SUBSIDIOS Y CONVENIOS)	2022	33-Aportaciones Federales para Entidades Federativas y Municipios	I004-FAIS Municipal y de las Demarcaciones Territoriales del Distrito Federal		7,858.86	7,858.86	7,858.86	7,858.86	7,858.86	7,858.86	7,858.86
2232	DIF220402170474	MUNICIPAL	2022			Programa Municipal	16,707.90	16,707.90	501,237.00	501,237.00	501,237.00	501,237.00	501,237.00
2233	DIF220402170474	FEDERALES (APORTACIONES, SUBSIDIOS Y CONVENIOS)	2022	33-Aportaciones Federales para Entidades Federativas y Municipios	I004-FAIS Municipal y de las Demarcaciones Territoriales del Distrito Federal		484,529.10	484,529.10	501,237.00	501,237.00	501,237.00	501,237.00	501,237.00
2234	DIF220402170473	FEDERALES (APORTACIONES, SUBSIDIOS Y CONVENIOS)	2022	33-Aportaciones Federales para Entidades Federativas y Municipios	I004-FAIS Municipal y de las Demarcaciones Territoriales del Distrito Federal		7,858.86	7,858.86	7,858.86	7,858.86	7,858.86	7,858.86	7,858.86
2235	DIF220402170471	FEDERALES (APORTACIONES, SUBSIDIOS Y CONVENIOS)	2022	33-Aportaciones Federales para Entidades Federativas y Municipios	I004-FAIS Municipal y de las Demarcaciones Territoriales del Distrito Federal		15,717.72	15,717.72	15,717.72	15,717.72	15,717.72	15,717.72	15,717.72
2236	DIF220402170465	FEDERALES (APORTACIONES, SUBSIDIOS Y CONVENIOS)	2022	33-Aportaciones Federales para Entidades Federativas y Municipios	I004-FAIS Municipal y de las Demarcaciones Territoriales del Distrito Federal		39,294.30	39,294.30	39,294.30	39,294.30	39,294.30	39,294.30	39,294.30
2237	DIF220402170463	FEDERALES (APORTACIONES, SUBSIDIOS Y CONVENIOS)	2022	33-Aportaciones Federales para Entidades Federativas y Municipios	I004-FAIS Municipal y de las Demarcaciones Territoriales del Distrito Federal		43,223.73	43,223.73	43,223.73	43,223.73	43,223.73	43,223.73	43,223.73

No.	FOLIO	TIPO DE RECURSO	CICLO DEL RECURSO	RAMO	PROGRAMA PRESUPUESTARIO	PROGRAMA ESTATAL O MUNICIPAL	APROBADO	MODIFICADO	RECAUDADO	COMPROMETIDO	DEVENGADO	EJERCIDO	PAGADO
2238	DIF220402170462	FEDERALES (APORTACIONES, SUBSIDIOS Y CONVENIOS)	2022	33-Aportaciones Federales para Entidades Federativas y Municipios	I004-FAIS Municipal y de las Demarcaciones Territoriales del Distrito Federal		3,929.43	3,929.43	3,929.43	3,929.43	3,929.43	3,929.43	3,929.43
2239	DIF220402170461	FEDERALES (APORTACIONES, SUBSIDIOS Y CONVENIOS)	2022	33-Aportaciones Federales para Entidades Federativas y Municipios	I004-FAIS Municipal y de las Demarcaciones Territoriales del Distrito Federal		19,647.15	19,647.15	19,647.15	19,647.15	19,647.15	19,647.15	19,647.15
2240	DIF220402170459	FEDERALES (APORTACIONES, SUBSIDIOS Y CONVENIOS)	2022	33-Aportaciones Federales para Entidades Federativas y Municipios	I004-FAIS Municipal y de las Demarcaciones Territoriales del Distrito Federal		15,717.72	15,717.72	15,717.72	15,717.72	15,717.72	15,717.72	15,717.72
2241	DIF220402170457	MUNICIPAL	2022			Programa Municipal	8,353.95	8,353.95	1,000,000.00	1,000,000.00	1,000,000.00	1,000,000.00	1,000,000.00
2242	DIF220402170457	FEDERALES (APORTACIONES, SUBSIDIOS Y CONVENIOS)	2022	33-Aportaciones Federales para Entidades Federativas y Municipios	I004-FAIS Municipal y de las Demarcaciones Territoriales del Distrito Federal		1,403,463.60	991,646.05	1,000,000.00	1,000,000.00	1,000,000.00	1,000,000.00	1,000,000.00
2243	DIF220402170456	FEDERALES (APORTACIONES, SUBSIDIOS Y CONVENIOS)	2022	33-Aportaciones Federales para Entidades Federativas y Municipios	I004-FAIS Municipal y de las Demarcaciones Territoriales del Distrito Federal		19,647.15	19,647.15	19,647.15	19,647.15	19,647.15	19,647.15	19,647.15
2244	DIF220402170455	FEDERALES (APORTACIONES, SUBSIDIOS Y CONVENIOS)	2022	33-Aportaciones Federales para Entidades Federativas y Municipios	I004-FAIS Municipal y de las Demarcaciones Territoriales del Distrito Federal		27,506.01	27,506.01	27,506.01	27,506.01	27,506.01	27,506.01	27,506.01
2245	DIF220402170098	MUNICIPAL	2022			Programa Municipal	6,845.95	6,845.95	109,535.20	109,535.20	109,535.20	109,535.20	109,535.20
2246	DIF220402170098	FEDERALES (APORTACIONES, SUBSIDIOS Y CONVENIOS)	2022	33-Aportaciones Federales para Entidades Federativas y Municipios	I004-FAIS Municipal y de las Demarcaciones Territoriales del Distrito Federal		102,689.25	102,689.25	109,535.20	109,535.20	109,535.20	109,535.20	109,535.20
2247	DIF220402170834	FEDERALES (APORTACIONES, SUBSIDIOS Y CONVENIOS)	2022	33-Aportaciones Federales para Entidades Federativas y Municipios	I004-FAIS Municipal y de las Demarcaciones Territoriales del Distrito Federal		43,223.73	43,223.73	43,223.73	43,223.73	43,223.73	43,223.73	43,223.73
2248	DIF220402170831	FEDERALES (APORTACIONES, SUBSIDIOS Y CONVENIOS)	2022	33-Aportaciones Federales para Entidades Federativas y Municipios	I004-FAIS Municipal y de las Demarcaciones Territoriales del Distrito Federal		43,223.73	43,223.73	43,223.73	43,223.73	43,223.73	43,223.73	43,223.73
2249	DIF220402170826	MUNICIPAL	2022			Programa Municipal	8,353.95	8,353.95	1,595,604.45	1,595,604.45	1,595,604.45	1,595,604.45	1,595,604.45
2250	DIF220402170826	FEDERALES (APORTACIONES, SUBSIDIOS Y CONVENIOS)	2022	33-Aportaciones Federales para Entidades Federativas y Municipios	I004-FAIS Municipal y de las Demarcaciones Territoriales del Distrito Federal		1,587,250.50	1,587,250.50	1,595,604.45	1,595,604.45	1,595,604.45	1,595,604.45	1,595,604.45
2251	DIF220402170825	FEDERALES (APORTACIONES, SUBSIDIOS Y CONVENIOS)	2022	33-Aportaciones Federales para Entidades Federativas y Municipios	I004-FAIS Municipal y de las Demarcaciones Territoriales del Distrito Federal		23,576.58	23,576.58	23,576.58	23,576.58	23,576.58	23,576.58	23,576.58
2252	DIF220402170824	FEDERALES (APORTACIONES, SUBSIDIOS Y CONVENIOS)	2022	33-Aportaciones Federales para Entidades Federativas y Municipios	I004-FAIS Municipal y de las Demarcaciones Territoriales del Distrito Federal		7,858.86	7,858.86	7,858.86	7,858.86	7,858.86	7,858.86	7,858.86

No.	FOLIO	TIPO DE RECURSO	CICLO DEL RECURSO	RAMO	PROGRAMA PRESUPUESTARIO	PROGRAMA ESTATAL O MUNICIPAL	APROBADO	MODIFICADO	RECAUDADO	COMPROMETIDO	DEVENGADO	EJERCIDO	PAGADO
2253	DIF220402170815	FEDERALES (APORTACIONES, SUBSIDIOS Y CONVENIOS)	2022	33-Aportaciones Federales para Entidades Federativas y Municipios	I004-FAIS Municipal y de las Demarcaciones Territoriales del Distrito Federal		23,576.58	23,576.58	23,576.58	23,576.58	23,576.58	23,576.58	23,576.58
2254	DIF220402170812	FEDERALES (APORTACIONES, SUBSIDIOS Y CONVENIOS)	2022	33-Aportaciones Federales para Entidades Federativas y Municipios	I004-FAIS Municipal y de las Demarcaciones Territoriales del Distrito Federal		157,177.20	157,177.20	157,177.20	157,177.20	157,177.20	157,177.20	157,177.20
2255	DIF220402170452	MUNICIPAL	2022			Programa Municipal	16,707.90	16,707.90	91,893.45	91,893.45	91,893.45	91,893.45	91,893.45
2256	DIF220402170452	FEDERALES (APORTACIONES, SUBSIDIOS Y CONVENIOS)	2022	33-Aportaciones Federales para Entidades Federativas y Municipios	I004-FAIS Municipal y de las Demarcaciones Territoriales del Distrito Federal		75,185.55	75,185.55	91,893.45	91,893.45	91,893.45	91,893.45	91,893.45
2257	DIF220402170450	FEDERALES (APORTACIONES, SUBSIDIOS Y CONVENIOS)	2022	33-Aportaciones Federales para Entidades Federativas y Municipios	I004-FAIS Municipal y de las Demarcaciones Territoriales del Distrito Federal		11,788.29	11,788.29	11,788.29	11,788.29	11,788.29	11,788.29	11,788.29
2258	DIF220402170449	MUNICIPAL	2022			Programa Municipal	16,707.90	16,707.90	701,731.80	701,731.80	701,731.80	701,731.80	701,731.80
2259	DIF220402170449	FEDERALES (APORTACIONES, SUBSIDIOS Y CONVENIOS)	2022	33-Aportaciones Federales para Entidades Federativas y Municipios	I004-FAIS Municipal y de las Demarcaciones Territoriales del Distrito Federal		685,023.90	685,023.90	701,731.80	701,731.80	701,731.80	701,731.80	701,731.80
2260	DIF220402170440	MUNICIPAL	2022			Programa Municipal	1,695,851.85	991,646.05	1,000,000.00	1,000,000.00	1,000,000.00	1,000,000.00	1,000,000.00
2261	DIF220402170440	FEDERALES (APORTACIONES, SUBSIDIOS Y CONVENIOS)	2022	33-Aportaciones Federales para Entidades Federativas y Municipios	I004-FAIS Municipal y de las Demarcaciones Territoriales del Distrito Federal		8,353.95	8,353.95	1,000,000.00	1,000,000.00	1,000,000.00	1,000,000.00	1,000,000.00
2262	DIF220402170439	MUNICIPAL	2022			Programa Municipal	16,707.90	16,707.90	651,608.10	651,608.10	651,608.10	651,608.10	651,608.10
2263	DIF220402170439	FEDERALES (APORTACIONES, SUBSIDIOS Y CONVENIOS)	2022	33-Aportaciones Federales para Entidades Federativas y Municipios	I004-FAIS Municipal y de las Demarcaciones Territoriales del Distrito Federal		634,900.20	634,900.20	651,608.10	651,608.10	651,608.10	651,608.10	651,608.10
2264	DIF220402170432	MUNICIPAL	2022			Programa Municipal	16,707.90	16,707.90	142,017.15	142,017.15	142,017.15	142,017.15	142,017.15
2265	DIF220402170432	FEDERALES (APORTACIONES, SUBSIDIOS Y CONVENIOS)	2022	33-Aportaciones Federales para Entidades Federativas y Municipios	I004-FAIS Municipal y de las Demarcaciones Territoriales del Distrito Federal		125,309.25	125,309.25	142,017.15	142,017.15	142,017.15	142,017.15	142,017.15
2266	DIF220402170431	FEDERALES (APORTACIONES, SUBSIDIOS Y CONVENIOS)	2022	33-Aportaciones Federales para Entidades Federativas y Municipios	I004-FAIS Municipal y de las Demarcaciones Territoriales del Distrito Federal		161,106.63	161,106.63	161,106.63	161,106.63	161,106.63	161,106.63	161,106.63
2267	DIF220402170071	FEDERALES (APORTACIONES, SUBSIDIOS Y CONVENIOS)	2022	33-Aportaciones Federales para Entidades Federativas y Municipios	I004-FAIS Municipal y de las Demarcaciones Territoriales del Distrito Federal		11,788.29	11,788.29	11,788.29	11,788.29	11,788.29	11,788.29	11,788.29
2268	DIF220402170069	FEDERALES (APORTACIONES, SUBSIDIOS Y CONVENIOS)	2022	33-Aportaciones Federales para Entidades Federativas y Municipios	I004-FAIS Municipal y de las Demarcaciones Territoriales del Distrito Federal		86,447.46	86,447.46	86,447.46	86,447.46	86,447.46	86,447.46	86,447.46

No.	FOLIO	TIPO DE RECURSO	CICLO DEL RECURSO	RAMO	PROGRAMA PRESUPUESTARIO	PROGRAMA ESTATAL O MUNICIPAL	APROBADO	MODIFICADO	RECAUDADO	COMPROMETIDO	DEVENGADO	EJERCIDO	PAGADO
2269	DIF220402170013	MUNICIPAL	2022			Programa Municipal	6,845.95	6,845.95	130,073.05	130,073.05	130,073.05	130,073.05	130,073.05
2270	DIF220402170013	FEDERALES (APORTACIONES, SUBSIDIOS Y CONVENIOS)	2022	33-Aportaciones Federales para Entidades Federativas y Municipios	I004-FAIS Municipal y de las Demarcaciones Territoriales del Distrito Federal		123,227.10	123,227.10	130,073.05	130,073.05	130,073.05	130,073.05	130,073.05
2271	DIF220402170008	FEDERALES (APORTACIONES, SUBSIDIOS Y CONVENIOS)	2022	33-Aportaciones Federales para Entidades Federativas y Municipios	I004-FAIS Municipal y de las Demarcaciones Territoriales del Distrito Federal		251,483.52	251,483.52	251,483.52	251,483.52	251,483.52	251,483.52	251,483.52
2272	DIF220402170810	FEDERALES (APORTACIONES, SUBSIDIOS Y CONVENIOS)	2022	33-Aportaciones Federales para Entidades Federativas y Municipios	I004-FAIS Municipal y de las Demarcaciones Territoriales del Distrito Federal		70,729.74	70,729.74	70,729.74	70,729.74	70,729.74	70,729.74	70,729.74
2273	DIF220402170799	MUNICIPAL	2022			Programa Municipal	16,707.90	16,707.90	492,883.05	492,883.05	492,883.05	492,883.05	492,883.05
2274	DIF220402170799	FEDERALES (APORTACIONES, SUBSIDIOS Y CONVENIOS)	2022	33-Aportaciones Federales para Entidades Federativas y Municipios	I004-FAIS Municipal y de las Demarcaciones Territoriales del Distrito Federal		476,175.15	476,175.15	492,883.05	492,883.05	492,883.05	492,883.05	492,883.05
2275	DIF220402170791	FEDERALES (APORTACIONES, SUBSIDIOS Y CONVENIOS)	2022	33-Aportaciones Federales para Entidades Federativas y Municipios	I004-FAIS Municipal y de las Demarcaciones Territoriales del Distrito Federal		35,364.87	35,364.87	35,364.87	35,364.87	35,364.87	35,364.87	35,364.87
2276	DIF220402170789	FEDERALES (APORTACIONES, SUBSIDIOS Y CONVENIOS)	2022	33-Aportaciones Federales para Entidades Federativas y Municipios	I004-FAIS Municipal y de las Demarcaciones Territoriales del Distrito Federal		62,870.88	62,870.88	62,870.88	62,870.88	62,870.88	62,870.88	62,870.88
2277	DIF220402170428	FEDERALES (APORTACIONES, SUBSIDIOS Y CONVENIOS)	2022	33-Aportaciones Federales para Entidades Federativas y Municipios	I004-FAIS Municipal y de las Demarcaciones Territoriales del Distrito Federal		11,788.29	11,788.29	11,788.29	11,788.29	11,788.29	11,788.29	11,788.29
2278	DIF220402170423	MUNICIPAL	2022			Programa Municipal	16,707.90	16,707.90	142,017.15	142,017.15	142,017.15	142,017.15	142,017.15
2279	DIF220402170423	FEDERALES (APORTACIONES, SUBSIDIOS Y CONVENIOS)	2022	33-Aportaciones Federales para Entidades Federativas y Municipios	I004-FAIS Municipal y de las Demarcaciones Territoriales del Distrito Federal		125,309.25	125,309.25	142,017.15	142,017.15	142,017.15	142,017.15	142,017.15
2280	DIF220402170422	FEDERALES (APORTACIONES, SUBSIDIOS Y CONVENIOS)	2022	33-Aportaciones Federales para Entidades Federativas y Municipios	I004-FAIS Municipal y de las Demarcaciones Territoriales del Distrito Federal		19,647.15	19,647.15	19,647.15	19,647.15	19,647.15	19,647.15	19,647.15
2281	DIF220402170417	MUNICIPAL	2022			Programa Municipal	6,845.95	6,845.95	212,224.45	212,224.45	212,224.45	212,224.45	212,224.45
2282	DIF220402170417	FEDERALES (APORTACIONES, SUBSIDIOS Y CONVENIOS)	2022	33-Aportaciones Federales para Entidades Federativas y Municipios	I004-FAIS Municipal y de las Demarcaciones Territoriales del Distrito Federal		205,378.50	205,378.50	212,224.45	212,224.45	212,224.45	212,224.45	212,224.45
2283	DIF220402170415	FEDERALES (APORTACIONES, SUBSIDIOS Y CONVENIOS)	2022	33-Aportaciones Federales para Entidades Federativas y Municipios	I004-FAIS Municipal y de las Demarcaciones Territoriales del Distrito Federal		35,364.87	35,364.87	35,364.87	35,364.87	35,364.87	35,364.87	35,364.87

No.	FOLIO	TIPO DE RECURSO	CICLO DEL RECURSO	RAMO	PROGRAMA PRESUPUESTARIO	PROGRAMA ESTATAL O MUNICIPAL	APROBADO	MODIFICADO	RECAUDADO	COMPROMETIDO	DEVENGADO	EJERCIDO	PAGADO
2284	DIF220402170413	FEDERALES (APORTACIONES, SUBSIDIOS Y CONVENIOS)	2022	33-Aportaciones Federales para Entidades Federativas y Municipios	I004-FAIS Municipal y de las Demarcaciones Territoriales del Distrito Federal		278,989.53	278,989.53	278,989.53	278,989.53	278,989.53	278,989.53	278,989.53
2285	DIF220402170411	FEDERALES (APORTACIONES, SUBSIDIOS Y CONVENIOS)	2022	33-Aportaciones Federales para Entidades Federativas y Municipios	I004-FAIS Municipal y de las Demarcaciones Territoriales del Distrito Federal		216,118.65	216,118.65	216,118.65	216,118.65	216,118.65	216,118.65	216,118.65
2286	DIF220402170408	FEDERALES (APORTACIONES, SUBSIDIOS Y CONVENIOS)	2022	33-Aportaciones Federales para Entidades Federativas y Municipios	I004-FAIS Municipal y de las Demarcaciones Territoriales del Distrito Federal		47,153.16	47,153.16	47,153.16	47,153.16	47,153.16	47,153.16	47,153.16
2287	DIF220402169896	FEDERALES (APORTACIONES, SUBSIDIOS Y CONVENIOS)	2022	33-Aportaciones Federales para Entidades Federativas y Municipios	I004-FAIS Municipal y de las Demarcaciones Territoriales del Distrito Federal		15,717.72	15,717.72	15,717.72	15,717.72	15,717.72	15,717.72	15,717.72
2288	DIF220402169501	MUNICIPAL	2022			Programa Municipal	924,203.25	924,203.25	931,049.20	931,049.20	931,049.20	931,049.20	931,049.20
2289	DIF220402169501	FEDERALES (APORTACIONES, SUBSIDIOS Y CONVENIOS)	2022	33-Aportaciones Federales para Entidades Federativas y Municipios	I004-FAIS Municipal y de las Demarcaciones Territoriales del Distrito Federal		6,845.95	6,845.95	931,049.20	931,049.20	931,049.20	931,049.20	931,049.20
2290	DIF220202077414	FEDERALES (APORTACIONES, SUBSIDIOS Y CONVENIOS)	2022	33-Aportaciones Federales para Entidades Federativas y Municipios	I004-FAIS Municipal y de las Demarcaciones Territoriales del Distrito Federal		222,504.47	713,549.37	713,549.37	713,549.37	713,549.37	713,549.37	713,549.37
2291	DIF220202071474	FEDERALES (APORTACIONES, SUBSIDIOS Y CONVENIOS)	2022	33-Aportaciones Federales para Entidades Federativas y Municipios	I004-FAIS Municipal y de las Demarcaciones Territoriales del Distrito Federal		900,000.00	1,000,000.00	1,000,000.00	1,000,000.00	1,000,000.00	1,000,000.00	1,000,000.00
2292	DIF220102063639	FEDERALES (APORTACIONES, SUBSIDIOS Y CONVENIOS)	2022	33-Aportaciones Federales para Entidades Federativas y Municipios	I005-FORTAMUN		299,000,000.00	141,764,586.88	141,764,586.88	141,764,586.88	141,764,586.88	141,764,586.88	141,764,586.88
2293	DIF220102063637	FEDERALES (APORTACIONES, SUBSIDIOS Y CONVENIOS)	2022	33-Aportaciones Federales para Entidades Federativas y Municipios	I005-FORTAMUN		95,000,000.00	122,008,784.09	122,008,784.09	122,008,784.09	122,008,784.09	122,008,784.09	122,008,784.09
2294	DIF220202081199	FEDERALES (APORTACIONES, SUBSIDIOS Y CONVENIOS)	2022	33-Aportaciones Federales para Entidades Federativas y Municipios	I004-FAIS Municipal y de las Demarcaciones Territoriales del Distrito Federal		4,000,000.00	329,784.95	329,784.95	329,784.95	329,784.95	329,784.95	329,784.95
2295	DIF220202082445	FEDERALES (APORTACIONES, SUBSIDIOS Y CONVENIOS)	2022	33-Aportaciones Federales para Entidades Federativas y Municipios	I004-FAIS Municipal y de las Demarcaciones Territoriales del Distrito Federal		4,000,000.00	4,000,000.00	4,000,000.00	4,000,000.00	4,000,000.00	4,000,000.00	4,000,000.00
2296	DIF220202081431	FEDERALES (APORTACIONES, SUBSIDIOS Y CONVENIOS)	2022	33-Aportaciones Federales para Entidades Federativas y Municipios	I004-FAIS Municipal y de las Demarcaciones Territoriales del Distrito Federal		300,000.00	395,000.00	395,000.00	395,000.00	395,000.00	395,000.00	395,000.00

No.	FOLIO	TIPO DE RECURSO	CICLO DEL RECURSO	RAMO	PROGRAMA PRESUPUESTARIO	PROGRAMA ESTATAL O MUNICIPAL	APROBADO	MODIFICADO	RECAUDADO	COMPROMETIDO	DEVENGADO	EJERCIDO	PAGADO
2297	DIF220202082793	FEDERALES (APORTACIONES, SUBSIDIOS Y CONVENIOS)	2022	33-Aportaciones Federales para Entidades Federativas y Municipios	1004-FAIS Municipal y de las Demarcaciones Territoriales del Distrito Federal		2,000,000.00	2,000,000.00	2,000,000.00	2,000,000.00	2,000,000.00	2,000,000.00	2,000,000.00
2298	DIF220202082523	FEDERALES (APORTACIONES, SUBSIDIOS Y CONVENIOS)	2022	33-Aportaciones Federales para Entidades Federativas y Municipios	1004-FAIS Municipal y de las Demarcaciones Territoriales del Distrito Federal		1,500,000.00	3,644,629.80	3,644,629.80	3,644,629.80	3,644,629.80	3,644,629.80	3,644,629.80
2299	DIF220202081130	FEDERALES (APORTACIONES, SUBSIDIOS Y CONVENIOS)	2022	33-Aportaciones Federales para Entidades Federativas y Municipios	1004-FAIS Municipal y de las Demarcaciones Territoriales del Distrito Federal		500,000.00	810,266.66	810,266.66	810,266.66	810,266.66	810,266.66	810,266.66
2300	DIF220302109098	FEDERALES (APORTACIONES, SUBSIDIOS Y CONVENIOS)	2022	33-Aportaciones Federales para Entidades Federativas y Municipios	1004-FAIS Municipal y de las Demarcaciones Territoriales del Distrito Federal		293,862.00	293,738.48	293,738.48	293,738.48	293,738.48	293,738.48	293,738.48
2301	DIF220302109087	FEDERALES (APORTACIONES, SUBSIDIOS Y CONVENIOS)	2022	33-Aportaciones Federales para Entidades Federativas y Municipios	1004-FAIS Municipal y de las Demarcaciones Territoriales del Distrito Federal		447,372.00	447,172.03	447,172.03	447,172.03	447,172.03	447,172.03	447,172.03
2302	DIF220302109026	FEDERALES (APORTACIONES, SUBSIDIOS Y CONVENIOS)	2022	33-Aportaciones Federales para Entidades Federativas y Municipios	1004-FAIS Municipal y de las Demarcaciones Territoriales del Distrito Federal		637,284.00	637,267.17	637,267.17	637,267.17	637,267.17	637,267.17	637,267.17
2303	DIF220302109067	FEDERALES (APORTACIONES, SUBSIDIOS Y CONVENIOS)	2022	33-Aportaciones Federales para Entidades Federativas y Municipios	1004-FAIS Municipal y de las Demarcaciones Territoriales del Distrito Federal		4,824,600.00	4,824,600.00	4,824,600.00	4,824,600.00	4,824,600.00	4,824,600.00	4,824,600.00
2304	DIF220302108996	FEDERALES (APORTACIONES, SUBSIDIOS Y CONVENIOS)	2022	33-Aportaciones Federales para Entidades Federativas y Municipios	1004-FAIS Municipal y de las Demarcaciones Territoriales del Distrito Federal		1,048,286.00	1,048,233.37	1,048,233.37	1,048,233.37	1,048,233.37	1,048,233.37	1,048,233.37
2305	DIF220302108977	FEDERALES (APORTACIONES, SUBSIDIOS Y CONVENIOS)	2022	33-Aportaciones Federales para Entidades Federativas y Municipios	1004-FAIS Municipal y de las Demarcaciones Territoriales del Distrito Federal		1,126,792.00	1,126,770.85	1,126,770.85	1,126,770.85	1,126,770.85	1,126,770.85	1,126,770.85
2306	DIF220302109085	FEDERALES (APORTACIONES, SUBSIDIOS Y CONVENIOS)	2022	33-Aportaciones Federales para Entidades Federativas y Municipios	1004-FAIS Municipal y de las Demarcaciones Territoriales del Distrito Federal		671,058.00	669,357.94	669,357.94	669,357.94	669,357.94	669,357.94	669,357.94
2307	DIF220302109079	FEDERALES (APORTACIONES, SUBSIDIOS Y CONVENIOS)	2022	33-Aportaciones Federales para Entidades Federativas y Municipios	1004-FAIS Municipal y de las Demarcaciones Territoriales del Distrito Federal		548,250.00	545,278.06	545,278.06	545,278.06	545,278.06	545,278.06	545,278.06
2308	DIF220302109099	FEDERALES (APORTACIONES, SUBSIDIOS Y CONVENIOS)	2022	33-Aportaciones Federales para Entidades Federativas y Municipios	1004-FAIS Municipal y de las Demarcaciones Territoriales del Distrito Federal		833,340.00	833,252.68	833,252.68	833,252.68	833,252.68	833,252.68	833,252.68
2309	DIF220302109096	FEDERALES (APORTACIONES, SUBSIDIOS Y CONVENIOS)	2022	33-Aportaciones Federales para Entidades Federativas y Municipios	1004-FAIS Municipal y de las Demarcaciones Territoriales del Distrito Federal		504,390.00	504,390.00	504,390.00	504,390.00	504,390.00	504,390.00	504,390.00

No.	FOLIO	TIPO DE RECURSO	CICLO DEL RECURSO	RAMO	PROGRAMA PRESUPUESTARIO	PROGRAMA ESTATAL O MUNICIPAL	APROBADO	MODIFICADO	RECAUDADO	COMPROMETIDO	DEVENGADO	EJERCIDO	PAGADO
2310	DIF220302109088	FEDERALES (APORTACIONES, SUBSIDIOS Y CONVENIOS)	2022	33-Aportaciones Federales para Entidades Federativas y Municipios	1004-FAIS Municipal y de las Demarcaciones Territoriales del Distrito Federal		750,006.00	746,544.83	746,544.83	746,544.83	746,544.83	746,544.83	746,544.83
2311	DIF220302109074	FEDERALES (APORTACIONES, SUBSIDIOS Y CONVENIOS)	2022	33-Aportaciones Federales para Entidades Federativas y Municipios	1004-FAIS Municipal y de las Demarcaciones Territoriales del Distrito Federal		5,375,525.46	5,373,154.29	5,373,154.29	5,373,154.29	5,373,154.29	5,373,154.29	5,373,154.29
2312	DIF220302109044	FEDERALES (APORTACIONES, SUBSIDIOS Y CONVENIOS)	2022	33-Aportaciones Federales para Entidades Federativas y Municipios	1004-FAIS Municipal y de las Demarcaciones Territoriales del Distrito Federal		1,995,630.00	1,995,630.00	1,995,630.00	1,995,630.00	1,995,630.00	1,995,630.00	1,995,630.00
2313	DIF220302109016	FEDERALES (APORTACIONES, SUBSIDIOS Y CONVENIOS)	2022	33-Aportaciones Federales para Entidades Federativas y Municipios	1004-FAIS Municipal y de las Demarcaciones Territoriales del Distrito Federal		826,622.00	826,589.84	826,589.84	826,589.84	826,589.84	826,589.84	826,589.84
2314	DIF220302108947	FEDERALES (APORTACIONES, SUBSIDIOS Y CONVENIOS)	2022	33-Aportaciones Federales para Entidades Federativas y Municipios	1004-FAIS Municipal y de las Demarcaciones Territoriales del Distrito Federal		729,644.00	729,600.72	729,600.72	729,600.72	729,600.72	729,600.72	729,600.72
2315	DIF220302108836	FEDERALES (APORTACIONES, SUBSIDIOS Y CONVENIOS)	2022	33-Aportaciones Federales para Entidades Federativas y Municipios	1004-FAIS Municipal y de las Demarcaciones Territoriales del Distrito Federal		5,846,500.00	5,840,000.00	5,840,000.00	5,840,000.00	5,840,000.00	5,840,000.00	5,840,000.00
2316	DIF220302116274	FEDERALES (APORTACIONES, SUBSIDIOS Y CONVENIOS)	2022	33-Aportaciones Federales para Entidades Federativas y Municipios	1004-FAIS Municipal y de las Demarcaciones Territoriales del Distrito Federal		1,188,000.00	1,188,000.00	1,188,000.00	1,188,000.00	1,188,000.00	1,188,000.00	1,188,000.00
2317	DIF220302116233	FEDERALES (APORTACIONES, SUBSIDIOS Y CONVENIOS)	2022	33-Aportaciones Federales para Entidades Federativas y Municipios	1004-FAIS Municipal y de las Demarcaciones Territoriales del Distrito Federal		4,601,694.14	4,601,694.14	4,601,694.14	4,601,694.14	4,601,694.14	4,601,694.14	4,601,694.14
2318	DIF220302108222	FEDERALES (APORTACIONES, SUBSIDIOS Y CONVENIOS)	2022	33-Aportaciones Federales para Entidades Federativas y Municipios	1004-FAIS Municipal y de las Demarcaciones Territoriales del Distrito Federal		2,147,842.80	2,134,075.23	2,134,075.23	2,134,075.23	2,134,075.23	2,134,075.23	2,134,075.23
2319	DIF220202070542	FEDERALES (APORTACIONES, SUBSIDIOS Y CONVENIOS)	2022	33-Aportaciones Federales para Entidades Federativas y Municipios	1004-FAIS Municipal y de las Demarcaciones Territoriales del Distrito Federal		322,021.00	322,021.00	322,021.00	322,021.00	322,021.00	322,021.00	322,021.00
2320	DIF220202070478	FEDERALES (APORTACIONES, SUBSIDIOS Y CONVENIOS)	2022	33-Aportaciones Federales para Entidades Federativas y Municipios	1004-FAIS Municipal y de las Demarcaciones Territoriales del Distrito Federal		441,838.00	441,838.00	441,838.00	441,838.00	441,838.00	441,838.00	441,838.00
2321	DIF220302112422	FEDERALES (APORTACIONES, SUBSIDIOS Y CONVENIOS)	2022	33-Aportaciones Federales para Entidades Federativas y Municipios	1004-FAIS Municipal y de las Demarcaciones Territoriales del Distrito Federal		1,927,800.00	1,927,252.43	1,927,252.43	1,927,252.43	1,927,252.43	1,927,252.43	1,927,252.43
2322	DIF220302111030	FEDERALES (APORTACIONES, SUBSIDIOS Y CONVENIOS)	2022	33-Aportaciones Federales para Entidades Federativas y Municipios	1004-FAIS Municipal y de las Demarcaciones Territoriales del Distrito Federal		3,383,410.00	3,375,282.62	3,375,282.62	3,375,282.62	3,375,282.62	3,375,282.62	3,375,282.62

No.	FOLIO	TIPO DE RECURSO	CICLO DEL RECURSO	RAMO	PROGRAMA PRESUPUESTARIO	PROGRAMA ESTATAL O MUNICIPAL	APROBADO	MODIFICADO	RECAUDADO	COMPROMETIDO	DEVENGADO	EJERCIDO	PAGADO
2323	DIF220302112385	FEDERALES (APORTACIONES, SUBSIDIOS Y CONVENIOS)	2022	33-Aportaciones Federales para Entidades Federativas y Municipios	1004-FAIS Municipal y de las Demarcaciones Territoriales del Distrito Federal		1,881,798.00	1,856,809.33	1,856,809.33	1,856,809.33	1,856,809.33	1,856,809.33	1,856,809.33
2324	DIF220202070560	FEDERALES (APORTACIONES, SUBSIDIOS Y CONVENIOS)	2022	33-Aportaciones Federales para Entidades Federativas y Municipios	1004-FAIS Municipal y de las Demarcaciones Territoriales del Distrito Federal		280,473.00	280,473.00	280,473.00	280,473.00	280,473.00	280,473.00	280,473.00
2325	DIF220202071054	FEDERALES (APORTACIONES, SUBSIDIOS Y CONVENIOS)	2022	33-Aportaciones Federales para Entidades Federativas y Municipios	1004-FAIS Municipal y de las Demarcaciones Territoriales del Distrito Federal		1,540,586.00	1,540,586.00	1,540,586.00	1,540,586.00	1,540,586.00	1,540,586.00	1,540,586.00
2326	DIF220202071035	FEDERALES (APORTACIONES, SUBSIDIOS Y CONVENIOS)	2022	33-Aportaciones Federales para Entidades Federativas y Municipios	1004-FAIS Municipal y de las Demarcaciones Territoriales del Distrito Federal		2,869,229.00	2,869,229.00	2,869,229.00	2,869,229.00	2,869,229.00	2,869,229.00	2,869,229.00
2327	DIF220302110955	FEDERALES (APORTACIONES, SUBSIDIOS Y CONVENIOS)	2022	33-Aportaciones Federales para Entidades Federativas y Municipios	1004-FAIS Municipal y de las Demarcaciones Territoriales del Distrito Federal		1,955,988.00	1,950,782.82	1,950,782.82	1,950,782.82	1,950,782.82	1,950,782.82	1,950,782.82
2328	DIF220302112425	FEDERALES (APORTACIONES, SUBSIDIOS Y CONVENIOS)	2022	33-Aportaciones Federales para Entidades Federativas y Municipios	1004-FAIS Municipal y de las Demarcaciones Territoriales del Distrito Federal		2,273,415.00	2,272,190.24	2,272,190.24	2,272,190.24	2,272,190.24	2,272,190.24	2,272,190.24
2329	DIF220302112423	FEDERALES (APORTACIONES, SUBSIDIOS Y CONVENIOS)	2022	33-Aportaciones Federales para Entidades Federativas y Municipios	1004-FAIS Municipal y de las Demarcaciones Territoriales del Distrito Federal		2,102,753.00	2,102,009.12	2,102,009.12	2,102,009.12	2,102,009.12	2,102,009.12	2,102,009.12
2330	DIF220302112419	FEDERALES (APORTACIONES, SUBSIDIOS Y CONVENIOS)	2022	33-Aportaciones Federales para Entidades Federativas y Municipios	1004-FAIS Municipal y de las Demarcaciones Territoriales del Distrito Federal		3,396,032.00	3,395,029.97	3,395,029.97	3,395,029.97	3,395,029.97	3,395,029.97	3,395,029.97
2331	DIF220302112418	FEDERALES (APORTACIONES, SUBSIDIOS Y CONVENIOS)	2022	33-Aportaciones Federales para Entidades Federativas y Municipios	1004-FAIS Municipal y de las Demarcaciones Territoriales del Distrito Federal		3,044,611.00	3,032,606.80	3,032,606.80	3,032,606.80	3,032,606.80	3,032,606.80	3,032,606.80
2332	DIF220302112394	FEDERALES (APORTACIONES, SUBSIDIOS Y CONVENIOS)	2022	33-Aportaciones Federales para Entidades Federativas y Municipios	1004-FAIS Municipal y de las Demarcaciones Territoriales del Distrito Federal		1,950,583.00	1,943,165.78	1,943,165.78	1,943,165.78	1,943,165.78	1,943,165.78	1,943,165.78
2333	DIF220302112391	FEDERALES (APORTACIONES, SUBSIDIOS Y CONVENIOS)	2022	33-Aportaciones Federales para Entidades Federativas y Municipios	1004-FAIS Municipal y de las Demarcaciones Territoriales del Distrito Federal		2,823,008.00	2,813,133.83	2,813,133.83	2,813,133.83	2,813,133.83	2,813,133.83	2,813,133.83
2334	DIF220302111038	FEDERALES (APORTACIONES, SUBSIDIOS Y CONVENIOS)	2022	33-Aportaciones Federales para Entidades Federativas y Municipios	1004-FAIS Municipal y de las Demarcaciones Territoriales del Distrito Federal		2,368,035.00	2,361,927.64	2,361,927.64	2,361,927.64	2,361,927.64	2,361,927.64	2,361,927.64
2335	DIF220302111037	FEDERALES (APORTACIONES, SUBSIDIOS Y CONVENIOS)	2022	33-Aportaciones Federales para Entidades Federativas y Municipios	1004-FAIS Municipal y de las Demarcaciones Territoriales del Distrito Federal		501,966.00	500,858.54	500,858.54	500,858.54	500,858.54	500,858.54	500,858.54

No.	FOLIO	TIPO DE RECURSO	CICLO DEL RECURSO	RAMO	PROGRAMA PRESUPUESTARIO	PROGRAMA ESTATAL O MUNICIPAL	APROBADO	MODIFICADO	RECAUDADO	COMPROMETIDO	DEVENGADO	EJERCIDO	PAGADO
2336	DIF220302111036	FEDERALES (APORTACIONES, SUBSIDIOS Y CONVENIOS)	2022	33-Aportaciones Federales para Entidades Federativas y Municipios	I004-FAIS Municipal y de las Demarcaciones Territoriales del Distrito Federal		1,490,601.00	1,486,162.99	1,486,162.99	1,486,162.99	1,486,162.99	1,486,162.99	1,486,162.99
2337	DIF220202073637	FEDERALES (APORTACIONES, SUBSIDIOS Y CONVENIOS)	2022	33-Aportaciones Federales para Entidades Federativas y Municipios	I004-FAIS Municipal y de las Demarcaciones Territoriales del Distrito Federal		5,012,969.00	5,003,266.37	5,003,266.37	5,003,266.37	5,003,266.37	5,003,266.37	5,003,266.37
2338	DIF220202070552	FEDERALES (APORTACIONES, SUBSIDIOS Y CONVENIOS)	2022	33-Aportaciones Federales para Entidades Federativas y Municipios	I004-FAIS Municipal y de las Demarcaciones Territoriales del Distrito Federal		304,282.00	304,282.00	304,282.00	304,282.00	304,282.00	304,282.00	304,282.00
2339	DIF220202071046	FEDERALES (APORTACIONES, SUBSIDIOS Y CONVENIOS)	2022	33-Aportaciones Federales para Entidades Federativas y Municipios	I004-FAIS Municipal y de las Demarcaciones Territoriales del Distrito Federal		19,262,481.00	19,262,481.00	19,262,481.00	19,262,481.00	19,262,481.00	19,262,481.00	19,262,481.00
2340	DIF220202071042	FEDERALES (APORTACIONES, SUBSIDIOS Y CONVENIOS)	2022	33-Aportaciones Federales para Entidades Federativas y Municipios	I004-FAIS Municipal y de las Demarcaciones Territoriales del Distrito Federal		1,365,811.00	1,365,811.00	1,365,811.00	1,365,811.00	1,365,811.00	1,365,811.00	1,365,811.00
2341	DIF220202071039	FEDERALES (APORTACIONES, SUBSIDIOS Y CONVENIOS)	2022	33-Aportaciones Federales para Entidades Federativas y Municipios	I004-FAIS Municipal y de las Demarcaciones Territoriales del Distrito Federal		1,893,161.00	1,893,161.00	1,893,161.00	1,893,161.00	1,893,161.00	1,893,161.00	1,893,161.00
2342	DIF220202073654	FEDERALES (APORTACIONES, SUBSIDIOS Y CONVENIOS)	2022	33-Aportaciones Federales para Entidades Federativas y Municipios	I004-FAIS Municipal y de las Demarcaciones Territoriales del Distrito Federal		1,205,443.00	1,202,770.96	1,202,770.96	1,202,770.96	1,202,770.96	1,202,770.96	1,202,770.96
2343	DIF220202070544	FEDERALES (APORTACIONES, SUBSIDIOS Y CONVENIOS)	2022	33-Aportaciones Federales para Entidades Federativas y Municipios	I004-FAIS Municipal y de las Demarcaciones Territoriales del Distrito Federal		768,175.00	768,175.00	768,175.00	768,175.00	768,175.00	768,175.00	768,175.00
2344	DIF220202071006	FEDERALES (APORTACIONES, SUBSIDIOS Y CONVENIOS)	2022	33-Aportaciones Federales para Entidades Federativas y Municipios	I004-FAIS Municipal y de las Demarcaciones Territoriales del Distrito Federal		5,080,448.00	5,080,448.00	5,080,448.00	5,080,448.00	5,080,448.00	5,080,448.00	5,080,448.00
2345	DIF230102212976	FEDERALES (APORTACIONES, SUBSIDIOS Y CONVENIOS)	2022	48-Cultura	K009-Proyectos de infraestructura social del sector cultura		34,907,359.00	34,907,359.00	34,907,359.00	34,907,359.00	34,907,359.00	34,907,359.00	34,907,359.00
2346	DIF230102212954	FEDERALES (APORTACIONES, SUBSIDIOS Y CONVENIOS)	2022	48-Cultura	K009-Proyectos de infraestructura social del sector cultura		73,265,219.51	70,160,138.48	70,160,138.48	70,160,138.48	70,160,138.48	70,160,138.48	70,160,138.48
2347	DIF230102212957	FEDERALES (APORTACIONES, SUBSIDIOS Y CONVENIOS)	2022	48-Cultura	K009-Proyectos de infraestructura social del sector cultura		178,669,778.48	178,669,778.07	178,669,778.07	178,669,778.07	178,669,778.07	178,669,778.07	178,669,778.07
2348	DIF230102212929	FEDERALES (APORTACIONES, SUBSIDIOS Y CONVENIOS)	2022	48-Cultura	K009-Proyectos de infraestructura social del sector cultura		37,031,284.49	37,031,284.48	37,031,284.48	37,031,284.48	37,031,284.48	37,031,284.48	37,031,284.48
2349	DIF230102212922	FEDERALES (APORTACIONES, SUBSIDIOS Y CONVENIOS)	2022	48-Cultura	K009-Proyectos de infraestructura social del sector cultura		25,290,460.40	25,290,460.12	25,290,460.12	25,290,460.12	25,290,460.12	25,290,460.12	25,290,460.12

No.	FOLIO	TIPO DE RECURSO	CICLO DEL RECURSO	RAMO	PROGRAMA PRESUPUESTARIO	PROGRAMA ESTATAL O MUNICIPAL	APROBADO	MODIFICADO	RECAUDADO	COMPROMETIDO	DEVENGADO	EJERCIDO	PAGADO
2350	DIF230102212913	FEDERALES (APORTACIONES, SUBSIDIOS Y CONVENIOS)	2022	48-Cultura	K009-Proyectos de infraestructura social del sector cultura		67,227,494.51	56,038,684.19	56,038,684.19	56,038,684.19	56,038,684.19	56,038,684.19	56,038,684.19
2351	DIF230102212896	FEDERALES (APORTACIONES, SUBSIDIOS Y CONVENIOS)	2022	48-Cultura	K009-Proyectos de infraestructura social del sector cultura		296,727,918.60	289,480,819.96	289,480,819.96	289,480,819.96	289,480,819.96	289,480,819.96	289,480,819.96
2352	DIF230102212935	FEDERALES (APORTACIONES, SUBSIDIOS Y CONVENIOS)	2022	48-Cultura	K009-Proyectos de infraestructura social del sector cultura		5,740,065.97	5,660,222.92	5,660,222.92	5,660,222.92	5,660,222.92	5,660,222.92	5,660,222.92
2353	DIF230102212906	FEDERALES (APORTACIONES, SUBSIDIOS Y CONVENIOS)	2022	48-Cultura	K009-Proyectos de infraestructura social del sector cultura		44,743,153.99	42,312,099.10	42,312,099.10	42,312,099.10	42,312,099.10	42,312,099.10	42,312,099.10



No	FOLIO	UNIDAD DE MEDIDA	META	META MODIFICADA
1	DIF16160300759000	Otros	1	1
2	DIF190201562496	Aula	24	32
3	DIF190301570220	Equipamiento	31	33
4	DIF200301790896	Aula	39	42
5	DIF200301790579	Aula	10	13
6	DIF210402028230	Piezas	5	5
7	DIF210402028290	Metros cuadrados de construcción	169	169
8	DIF210402028457	Piezas	6	6
9	DIF210402031428	Piezas	8	8
10	DIF210402059923	Aula	54	54
11	DIF220102065192	Lote	1	1
12	DIF220102065334	Metros	10000	10000
13	DIF220102065259	Equipamiento	207	283
14	DIF220102064118	Metros lineales	500	500
15	DIF220102065435	Otros	3	3
16	DIF220102065490	Computadoras	90	280
17	DIF220102065490	Piezas	182	182
18	DIF220102065509	Otros	11	11
19	DIF220102064939	Kilómetro	1	1
20	DIF220102065752	Metros Cuadrados	110000	110000
21	DIF220102065189	Lote	1	1
22	DIF220102063492	Piezas	50	45
23	DIF220102063618	Mobiliario y equipo	294	350
24	DIF220102065437	Otros	1	1
25	DIF220102065440	Otros	6	6
26	DIF220102065441	Otros	1	1
27	DIF220102066346	Otros	2203613.12	2203613.12
28	DIF220102063940	Otros	1	1
29	DIF220102064144	Kilómetro	1	1
30	DIF220102065218	Metros Cuadrados	300000	300000
31	DIF220202071868	Metros lineales	618	618
32	DIF220202071877	Metros lineales	384	384
33	DIF220202071878	Metros lineales	675	675
34	DIF220202071879	Metros lineales	564	564
35	DIF220202071880	Metros lineales	212	212
36	DIF220202071881	Metros lineales	454	454
37	DIF220202071882	Metros lineales	326	326
38	DIF220202071883	Metros lineales	302	302
39	DIF220202071884	Metros lineales	323	323
40	DIF220202075446	Metros lineales	160	160
41	DIF220202075464	Metros lineales	946	946
42	DIF220202075469	Metros lineales	485	485
43	DIF220202075500	Metros lineales	437	437



No	FOLIO	UNIDAD DE MEDIDA	META	META MODIFICADA
44	DIF220202075503	Metros lineales	607	607
45	DIF220202075507	Metros Cuadrados	4465	4465
46	DIF220202075508	Metros Cuadrados	5258	5258
47	DIF220202071891	Metros lineales	85	85
48	DIF220202071915	Metros lineales	323	323
49	DIF220202071919	Metros lineales	76	76
50	DIF220202071924	Metros Cuadrados	4138	4138
51	DIF220202071939	Metros Cuadrados	463	463
52	DIF220202071941	Metros Cuadrados	2752	2752
53	DIF220202071946	SERVICIO(S)	1	1
54	DIF220202070529	SERVICIO(S)	1	1
55	DIF220202079121	Tanque(s)	1	1
56	DIF220202088681	Lote	1	1
57	DIF220202080656	Metros Cuadrados	7127	7127
58	DIF220202080690	Metros Cuadrados	2346	2346
59	DIF220202081504	Cuarto(s)	1	1
60	DIF220202098402	Estudio de preinversión	24	24
61	DIF220202098410	Estudio de preinversión	25	25
62	DIF220202098415	Estudio de preinversión	50	50
63	DIF220202099304	Poste	90	50
64	DIF220202098845	Kilómetro	1.5	1.5
65	DIF220202081061	Aula	1	1
66	DIF220202082569	Metros Cuadrados	2800	2800
67	DIF220202088095	Lote	1	1
68	DIF220202088112	Otros	1	1
69	DIF220202082588	Piezas	40	40
70	DIF220202082591	Piezas	60	60
71	DIF220202081118	Piezas	1	1
72	DIF220202088282	Otros	62	62
73	DIF220202086786	Equipamiento	202	202
74	DIF220202081442	Cuarto(s)	1	1
75	DIF220202086814	Equipamiento	5	5
76	DIF220202088679	Lote	1	1
77	DIF220202088682	Puente(s)	1	1
78	DIF220202088683	Kilómetro	5.42	5.42
79	DIF220202088684	Kilómetro	4.06	4.06
80	DIF220202083013	Cuarto(s)	1	1
81	DIF220202088728	Metros	10000	10000
82	DIF220202081684	Metros lineales	800	800
83	DIF220202082495	Metros Cuadrados	5000	5000
84	DIF220202081540	Metros lineales	130	130
85	DIF220202081541	Piezas	1	1
86	DIF220202082562	Metros Cuadrados	3000	3000
87	DIF220202082579	Metros Cuadrados	3000	3000



No	FOLIO	UNIDAD DE MEDIDA	META	META MODIFICADA
88	DIF220202080855	Tanque(s)	1	1
89	DIF220202080857	Aula	1	1
90	DIF220202082615	Metros Cuadrados	3600	3600
91	DIF220202088730	Metros	10000	10000
92	DIF220202088731	Metros	1000	1000
93	DIF220202081151	Piezas	38	38
94	DIF220202081161	Aula	1	1
95	DIF220202081198	Tanque(s)	1	1
96	DIF220202081206	Piezas	1	1
97	DIF220202081217	Piezas	1	1
98	DIF220202081239	Cuarto(s)	1	1
99	DIF220202078444	Metros Cuadrados	3108	3108
100	DIF220202080790	Metros Cuadrados	78	78
101	DIF220202081492	Cuarto(s)	1	1
102	DIF220202082441	Metros Cuadrados	7800	7800
103	DIF220202081517	Piezas	1	1
104	DIF220202082541	Metros Cuadrados	6500	6500
105	DIF220302101898	Metros Cuadrados	264	264
106	DIF220302101919	Metros Cuadrados	1285	1285
107	DIF220302127257	Aula	100	100
108	DIF220302127262	Aula	100	100
109	DIF220302126046	Metros cuadrados de construcción	36	36
110	DIF220302124526	Sanitario(s)	10	10
111	DIF220302124533	Aula	10	10
112	DIF220302126163	Metros cuadrados de construcción	25	25
113	DIF220302126166	Metros cúbicos	100	100
114	DIF220302126185	Aula	100	100
115	DIF220302127276	Piezas	100	100
116	DIF220302127280	Sanitario(s)	100	100
117	DIF220302127292	Aula	1	1
118	DIF220302127295	Aula	100	100
119	DIF220302122296	Metros lineales	550	550
120	DIF220302110791	Metros Cuadrados	100	100
121	DIF220302125272	Aula	15	15
122	DIF220302125278	Sanitario(s)	10	10
123	DIF220302125391	Metros lineales	120	120
124	DIF220302126205	Metros lineales	100	100
125	DIF220302127302	Aula	100	100
126	DIF220302127316	Aula	100	100
127	DIF220302110833	Aula	100	100
128	DIF220302125412	Cuarto(s)	1	1
129	DIF220302126217	Sanitario(s)	100	100



No	FOLIO	UNIDAD DE MEDIDA	META	META MODIFICADA
130	DIF220302126219	Metros Cuadrados	100	100
131	DIF220302126227	Cuarto(s)	1	2
132	DIF220302126232	Sanitario(s)	100	100
133	DIF220302127328	Aula	1	1
134	DIF220302125976	Aula	100	100
135	DIF220302125987	Metros Cuadrados	100	100
136	DIF220302110776	Metros Cuadrados	100	100
137	DIF220302125421	Cuarto(s)	1	1
138	DIF220302125422	Cuarto(s)	2	2
139	DIF220302126236	Aula	100	100
140	DIF220302126260	Sanitario(s)	100	100
141	DIF220302126262	Metros lineales	100	100
142	DIF220302127001	Aula	100	100
143	DIF220302127002	Aula	100	100
144	DIF220302125853	Metros lineales	100	100
145	DIF220302126282	Aula	100	100
146	DIF220302126657	Sanitario(s)	100	100
147	DIF220302127019	Metros lineales	100	100
148	DIF220302127030	Metros Cuadrados	100	100
149	DIF220302124551	Aula	15	15
150	DIF220302124554	Piezas	3	3
151	DIF220302124556	Aula	15	15
152	DIF220302124927	Metros Cuadrados	1500	1500
153	DIF220302125876	Metros lineales	100	100
154	DIF220302126660	Sanitario(s)	100	100
155	DIF220302126667	Aula	100	100
156	DIF220302126674	Sanitario(s)	100	100
157	DIF220302124563	Piezas	2	2
158	DIF220302124575	Piezas	3	3
159	DIF220302124961	Piezas	2	2
160	DIF220302125879	Aula	100	100
161	DIF220302125897	Sanitario(s)	100	100
162	DIF220302126684	Aula	100	100
163	DIF220302126694	Metros Cuadrados	100	100
164	DIF220302126700	Sanitario(s)	100	100
165	DIF220302114285	Metros lineales	250	250
166	DIF220302124601	Aula	10	10
167	DIF220302125560	Metros lineales	100	100
168	DIF220302125561	Aula	100	100
169	DIF220302125908	Metros Cuadrados	100	100
170	DIF220302125925	Metros lineales	100	100
171	DIF220302126707	Aula	100	100
172	DIF220302126712	Sanitario(s)	100	100
173	DIF220302126721	Aula	100	100



No	FOLIO	UNIDAD DE MEDIDA	META	META MODIFICADA
174	DIF220302126723	Aula	100	100
175	DIF220302114287	Metros lineales	150.91	150.91
176	DIF220302124610	Aula	15	15
177	DIF220302124622	Piezas	2	2
178	DIF220302124628	Piezas	1	1
179	DIF220302126377	Aula	100	100
180	DIF220302126733	Sanitario(s)	100	100
181	DIF220302126742	Cuarto(s)	2	4
182	DIF220302123951	Aula	10	10
183	DIF220302124292	Piezas	2	2
184	DIF220302124636	Piezas	1	1
185	DIF220302125035	Aula	15	15
186	DIF220302125043	Aula	15	15
187	DIF220302125954	Piezas	100	100
188	DIF220302125962	Metros lineales	100	100
189	DIF220302124405	Sanitario(s)	10	10
190	DIF220302109320	Metros lineales	140	140
191	DIF220302125618	Aula	100	100
192	DIF220302125624	Metros Cuadrados	100	100
193	DIF220302126438	Aula	100	100
194	DIF220302109329	Metros lineales	135	135
195	DIF220302109333	Metros lineales	317	317
196	DIF220302125652	Sanitario(s)	100	100
197	DIF220302125656	Metros lineales	100	100
198	DIF220302126452	Sanitario(s)	100	100
199	DIF220302126461	Metros lineales	100	100
200	DIF220302124464	Sanitario(s)	10	10
201	DIF220302109347	Metros lineales	300	300
202	DIF220302125290	Sanitario(s)	10	10
203	DIF220302126477	Sanitario(s)	100	100
204	DIF220302126479	Aula	100	100
205	DIF220302127221	Aula	100	100
206	DIF220302127225	Aula	100	100
207	DIF220302125998	Aula	100	100
208	DIF220302126012	Sanitario(s)	100	100
209	DIF220302124497	Piezas	81	81
210	DIF220302125146	Sanitario(s)	10	10
211	DIF220302125298	Aula	15	15
212	DIF220302126142	Metros cuadrados de construcción	25	25
213	DIF220302126519	Aula	100	100
214	DIF220302127235	Metros lineales	100	100
215	DIF220302127237	Metros lineales	100	100
216	DIF220302126019	Aula	100	100



No	FOLIO	UNIDAD DE MEDIDA	META	META MODIFICADA
217	DIF220302126031	Metros lineales	500	500
218	DIF220302124514	Sanitario(s)	10	10
219	DIF220302125319	Sanitario(s)	10	10
220	DIF220302125322	Aula	15	15
221	DIF220302125326	Aula	15	15
222	DIF220302125327	Aula	10	10
223	DIF220302125331	Aula	10	10
224	DIF220302124387	Metros Cuadrados	1500	1500
225	DIF220302118107	Metros Cuadrados	100	100
226	DIF220302121737	Piezas	115	115
227	DIF220302116181	Metros lineales	92	92
228	DIF220302116187	Metros lineales	400	400
229	DIF220302110234	Aula	100	100
230	DIF220302116202	Metros lineales	178	178
231	DIF220302116208	Metros lineales	92.59	92.59
232	DIF220302107620	Metros Cuadrados	2698	2418
233	DIF220302110256	Metros lineales	100	100
234	DIF220302116218	Metros lineales	116	116
235	DIF220302116223	Metros lineales	75	75
236	DIF220302116227	Metros lineales	170	170
237	DIF220302116237	Metros lineales	90	90
238	DIF220302110277	Metros Cuadrados	100	100
239	DIF220302107975	Metros lineales	1036	1036
240	DIF220302109920	Aula	100	100
241	DIF220302116276	Metros lineales	110	110
242	DIF220302116277	Metros lineales	160	160
243	DIF220302122488	Pozo(s)	1	1
244	DIF220302109939	Sanitario(s)	100	100
245	DIF220302122513	Metros cúbicos	97.62	97.62
246	DIF220302109954	Aula	100	100
247	DIF220302109973	Sanitario(s)	100	100
248	DIF220302110358	Metros lineales	100	100
249	DIF220302108037	Metros Cuadrados	800	800
250	DIF220302108046	Metros Cuadrados	325	325
251	DIF220302122526	Metros cúbicos	97.62	97.62
252	DIF220302122528	Metros cúbicos	183.6	183.6
253	DIF220302122534	Metros cúbicos	97.62	97.62
254	DIF220302122535	Metros cúbicos	97.62	97.62
255	DIF220302122537	Metros cúbicos	97.62	97.62
256	DIF220302122538	Metros cúbicos	97.62	97.62
257	DIF220302110373	Aula	100	100
258	DIF220302116154	Metros lineales	190	190
259	DIF220302116161	Metros lineales	200	200
260	DIF220302116164	Metros lineales	250.8	250.8



No	FOLIO	UNIDAD DE MEDIDA	META	META MODIFICADA
261	DIF220302110007	Metros lineales	100	100
262	DIF220302113564	Metros Cuadrados	626.67	626.67
263	DIF220302113570	Metros Cuadrados	225.34	225.34
264	DIF220302108088	Metros Cuadrados	7146	7146
265	DIF220302108107	SERVICIO(S)	1	1
266	DIF220302110035	Aula	100	100
267	DIF220302110042	Metros lineales	100	100
268	DIF220302113580	Metros Cuadrados	405	405
269	DIF220302113585	Metros Cuadrados	222	222
270	DIF220302113587	Metros Cuadrados	482.4	482.4
271	DIF220302113591	Metros Cuadrados	626.2	626.2
272	DIF220302113596	Metros Cuadrados	300.97	300.97
273	DIF220302113597	Metros Cuadrados	951	951
274	DIF220302121599	Metros Cuadrados	2300	2300
275	DIF220302110054	Metros lineales	100	100
276	DIF220302113601	Metros Cuadrados	271.9	271.9
277	DIF220302113602	Metros Cuadrados	571	571
278	DIF220302113606	Metros Cuadrados	267	267
279	DIF220302113607	Metros Cuadrados	1573	1573
280	DIF220302113608	Metros Cuadrados	176.9	176.9
281	DIF220302113613	Metros Cuadrados	804.15	804.15
282	DIF220302113615	Metros Cuadrados	223.12	223.12
283	DIF220302113618	Metros Cuadrados	481.8	481.8
284	DIF220302121656	Metros Cuadrados	1835	1835
285	DIF220302121677	Piezas	29	29
286	DIF220302122690	Metros cúbicos	97.62	97.62
287	DIF220302122697	Metros cúbicos	97.5	97.5
288	DIF220302124369	Aula	10	10
289	DIF220302111236	Aula	100	100
290	DIF220302111704	Aula	100	100
291	DIF220302112091	Aula	100	100
292	DIF220302112565	Aula	100	100
293	DIF220302112574	Aula	100	100
294	DIF220302112577	Metros lineales	100	100
295	DIF220302112581	Metros Cuadrados	100	100
296	DIF220302110625	Metros Cuadrados	100	100
297	DIF220302110630	Metros lineales	436	436
298	DIF220302110634	Metros lineales	317	317
299	DIF220302110636	Metros Cuadrados	100	100
300	DIF220302111265	Sanitario(s)	100	100
301	DIF220302112583	Aula	100	100
302	DIF220302109597	Hospital(es)	1	1
303	DIF220302110648	Metros Cuadrados	100	100
304	DIF220302111277	Metros Cuadrados	100	100



No	FOLIO	UNIDAD DE MEDIDA	META	META MODIFICADA
305	DIF220302112138	Aula	100	100
306	DIF220302112139	Metros Cuadrados	100	100
307	DIF220302112148	Aula	100	100
308	DIF220302112634	Metros lineales	97	97
309	DIF220302109668	Metros lineales	100	100
310	DIF220302110696	Sanitario(s)	100	100
311	DIF220302112666	Metros lineales	97	97
312	DIF220302112724	Metros lineales	89	89
313	DIF220302109688	Metros Cuadrados	100	100
314	DIF220302110952	Sanitario(s)	100	100
315	DIF220302112725	Metros Cuadrados	224581	239907
316	DIF220302112733	Metros lineales	197	197
317	DIF220302112740	Metros Cuadrados	2852	2852
318	DIF220302112741	Metros lineales	418	418
319	DIF220302112745	Metros lineales	197	197
320	DIF220302109708	Piezas	100	100
321	DIF220302110964	Sanitario(s)	100	100
322	DIF220302110965	Metros Cuadrados	100	100
323	DIF220302110975	Aula	100	100
324	DIF220302110977	Aula	100	100
325	DIF220302111847	Sanitario(s)	100	100
326	DIF220302111848	Aula	100	100
327	DIF220302111858	Metros lineales	100	100
328	DIF220302112751	Metros lineales	212	212
329	DIF220302112759	Metros lineales	159	159
330	DIF220302109724	Piezas	100	100
331	DIF220302109730	Metros Cuadrados	100	100
332	DIF220302109740	Metros Cuadrados	100	100
333	DIF220302110985	Metros Cuadrados	100	100
334	DIF220302110991	Sanitario(s)	100	100
335	DIF220302110996	Sanitario(s)	100	100
336	DIF220302110999	Metros Cuadrados	100	100
337	DIF220302111871	Sanitario(s)	100	100
338	DIF220302111875	Aula	100	100
339	DIF220302111879	Metros Cuadrados	100	100
340	DIF220302111881	Aula	100	100
341	DIF220302111883	Metros Cuadrados	100	100
342	DIF220302111890	Sanitario(s)	100	100
343	DIF220302112273	Metros Cuadrados	100	100
344	DIF220302112771	Metros Cuadrados	1315	1315
345	DIF220302112782	Metros lineales	468	468
346	DIF220302112783	Metros lineales	191	191
347	DIF220302112786	Metros lineales	300	300
348	DIF220302109744	Metros lineales	100	100



No	FOLIO	UNIDAD DE MEDIDA	META	META MODIFICADA
349	DIF220302109750	Aula	100	100
350	DIF220302109755	Sanitario(s)	100	100
351	DIF220302109758	Metros lineales	100	100
352	DIF220302111004	Aula	100	100
353	DIF220302111008	Metros Cuadrados	100	100
354	DIF220302111020	Aula	100	100
355	DIF220302111025	Metros Cuadrados	100	100
356	DIF220302111026	Aula	100	100
357	DIF220302111429	Sanitario(s)	100	100
358	DIF220302111902	Aula	100	100
359	DIF220302111903	Metros lineales	100	100
360	DIF220302111905	Metros lineales	100	100
361	DIF220302111909	Metros lineales	100	100
362	DIF220302111910	Aula	100	100
363	DIF220302111913	Metros lineales	100	100
364	DIF220302112285	Aula	100	100
365	DIF220302112292	Metros Cuadrados	100	100
366	DIF220302109763	Metros lineales	100	100
367	DIF220302109766	Aula	100	100
368	DIF220302109772	Aula	100	100
369	DIF220302109777	Piezas	76	76
370	DIF220302111029	Metros lineales	100	100
371	DIF220302111032	Metros Cuadrados	100	100
372	DIF220302111033	Aula	100	100
373	DIF220302111451	Metros Cuadrados	100	100
374	DIF220302111453	Sanitario(s)	100	100
375	DIF220302111464	Metros Cuadrados	100	100
376	DIF220302111915	Aula	100	100
377	DIF220302111917	Sanitario(s)	100	100
378	DIF220302111921	Aula	100	100
379	DIF220302111926	Metros Cuadrados	100	100
380	DIF220302112308	Aula	100	100
381	DIF220302112310	Metros Cuadrados	100	100
382	DIF220302112315	Metros lineales	100	100
383	DIF220302112319	Metros Cuadrados	100	100
384	DIF220302112322	Aula	100	100
385	DIF220302115769	Metros lineales	300	300
386	DIF220302106063	Metros lineales	150	150
387	DIF220302106070	Metros Cuadrados	150	150
388	DIF220302106071	Metros lineales	250	250
389	DIF220302111469	Metros Cuadrados	100	100
390	DIF220302111478	Sanitario(s)	100	100
391	DIF220302111480	Metros Cuadrados	100	100
392	DIF220302111482	Sanitario(s)	100	100



No	FOLIO	UNIDAD DE MEDIDA	META	META MODIFICADA
393	DIF220302111488	Metros Cuadrados	100	100
394	DIF220302112336	Metros Cuadrados	100	100
395	DIF220302112339	Kilómetro lineal	100	100
396	DIF220302112350	Aula	100	100
397	DIF220302111494	Sanitario(s)	100	100
398	DIF220302111503	Aula	100	100
399	DIF220302111511	Aula	100	100
400	DIF220302112358	Aula	100	100
401	DIF220302111516	Metros Cuadrados	100	100
402	DIF220302111523	Aula	100	100
403	DIF220302111526	Metros Cuadrados	100	100
404	DIF220302111528	Sanitario(s)	100	100
405	DIF220302111531	Metros lineales	100	100
406	DIF220302111532	Kilómetro lineal	100	100
407	DIF220302111534	Aula	100	100
408	DIF220302111536	Aula	100	100
409	DIF220302111537	Aula	100	100
410	DIF220302111539	Aula	100	100
411	DIF220302111541	Metros lineales	100	100
412	DIF220302111542	Metros Cuadrados	100	100
413	DIF220302105782	Metros lineales	130	130
414	DIF220302105794	Metros lineales	300	300
415	DIF220302111689	Sanitario(s)	100	100
416	DIF220302111692	Metros Cuadrados	100	100
417	DIF220302112084	Metros lineales	100	100
418	DIF220302112548	Metros lineales	100	100
419	DIF220302112553	Aula	100	100
420	DIF220302115917	Metros lineales	300	300
421	DIF220302108984	Metros lineales	148	148
422	DIF220302110612	Aula	100	100
423	DIF220302110613	Metros lineales	328	328
424	DIF220302111222	Metros Cuadrados	100	100
425	DIF220302112933	Aula	100	100
426	DIF220302119120	Piezas	15	15
427	DIF220302112943	Metros Cuadrados	3857.8	3857.8
428	DIF220302112945	Metros lineales	100	100
429	DIF220302113345	Aula	100	100
430	DIF220302113347	Aula	100	100
431	DIF220302119130	Piezas	27	27
432	DIF220302120970	Metros Cuadrados	720.73	720.73
433	DIF220302111616	Metros lineales	100	100
434	DIF220302112970	Metros Cuadrados	2214	2214
435	DIF220302112986	Metros Cuadrados	7039	7039
436	DIF220302112989	Metros lineales	100	100



No	FOLIO	UNIDAD DE MEDIDA	META	META MODIFICADA
437	DIF220302113358	Piezas	100	100
438	DIF220302113361	SERVICIO(S)	1	1
439	DIF220302113363	Piezas	100	100
440	DIF220302113367	Aula	100	100
441	DIF220302113373	Metros Cuadrados	100	100
442	DIF220302113374	Aula	100	100
443	DIF220302119161	Piezas	47	47
444	DIF220302104399	Otros	1	1
445	DIF220302111630	Metros lineales	100	100
446	DIF220302111632	Metros lineales	100	100
447	DIF220302111647	Kilómetro lineal	100	100
448	DIF220302111649	Metros Cuadrados	100	100
449	DIF220302113001	Metros Cuadrados	3855	3855
450	DIF220302113011	Aula	100	100
451	DIF220302113015	Metros lineales	100	100
452	DIF220302113388	Metros lineales	100	100
453	DIF220302113392	Aula	100	100
454	DIF220302113394	Aula	100	100
455	DIF220302113398	Aula	100	100
456	DIF220302111661	Aula	100	100
457	DIF220302111665	Metros lineales	100	100
458	DIF220302113036	Metros Cuadrados	3975	3975
459	DIF220302113407	Metros Cuadrados	100	100
460	DIF220302113419	Metros Cuadrados	33605	33605
461	DIF220302111679	Sanitario(s)	100	100
462	DIF220302111682	Aula	100	100
463	DIF220302112390	Aula	100	100
464	DIF220302112392	Aula	100	100
465	DIF220302112393	Metros lineales	100	100
466	DIF220302112395	Sanitario(s)	100	100
467	DIF220302113055	Metros Cuadrados	5161	5161
468	DIF220302113061	Metros Cuadrados	1580	1580
469	DIF220302121445	Metros Cuadrados	10965	10965
470	DIF220302112396	Metros Cuadrados	100	100
471	DIF220302112397	Aula	100	100
472	DIF220302112401	Kilómetro lineal	100	100
473	DIF220302112402	Aula	100	100
474	DIF220302112406	Metros lineales	97	97
475	DIF220302114457	Metros lineales	210	210
476	DIF220302113080	Metros Cuadrados	7263	7263
477	DIF220302109031	Metros lineales	1335	1335
478	DIF220302113090	Metros Cuadrados	1888	1888
479	DIF220302113092	Metros Cuadrados	4427	4427
480	DIF220302113093	Aula	100	100



No	FOLIO	UNIDAD DE MEDIDA	META	META MODIFICADA
481	DIF220302113095	Metros Cuadrados	100	100
482	DIF220302113099	Metros Cuadrados	1851	1851
483	DIF220302113105	Sanitario(s)	100	100
484	DIF220302113107	Metros Cuadrados	1228	1228
485	DIF220302113111	Metros Cuadrados	2213	2213
486	DIF220302113487	Metros lineales	100	100
487	DIF220302113490	Aula	100	100
488	DIF220302113494	Aula	100	100
489	DIF220302113497	Aula	100	100
490	DIF220302114497	Metros lineales	300	300
491	DIF220302113118	Metros Cuadrados	1549	1549
492	DIF220302113123	Aula	100	100
493	DIF220302113124	Metros Cuadrados	1132	1132
494	DIF220302113130	Metros Cuadrados	3345	3345
495	DIF220302120130	Metros Cuadrados	1848	1848
496	DIF220302121142	Piezas	12	12
497	DIF220302107024	Metros Cuadrados	6243	6243
498	DIF220302107025	Metros Cuadrados	10883	5000
499	DIF220302107026	Metros Cuadrados	3242	2750
500	DIF220302107027	Metros Cuadrados	18760	18760
501	DIF220302113140	Metros lineales	100	100
502	DIF220302113153	Metros Cuadrados	100	100
503	DIF220302113154	Aula	100	100
504	DIF220302107036	Metros Cuadrados	988	988
505	DIF220302107037	Metros Cuadrados	13470	13470
506	DIF220302107040	Metros Cuadrados	7936	7936
507	DIF220302107041	Metros Cuadrados	3414	3414
508	DIF220302107042	Metros Cuadrados	6027	6027
509	DIF220302107043	Metros Cuadrados	2275	2275
510	DIF220302107044	Metros lineales	13700	13700
511	DIF220302107045	Piezas	6008	5850
512	DIF220302112712	Metros lineales	482	482
513	DIF220302112787	Metros lineales	342	342
514	DIF220302113171	Aula	100	100
515	DIF220302113175	Sanitario(s)	100	100
516	DIF220302110382	Metros lineales	93	93
517	DIF220302110383	Aula	100	100
518	DIF220302112792	Metros lineales	829	829
519	DIF220302112793	Metros lineales	454	454
520	DIF220302112805	Aula	100	100
521	DIF220302112806	Metros Cuadrados	100	100
522	DIF220302112808	Aula	100	100
523	DIF220302112811	Metros lineales	100	100
524	DIF220302112814	Aula	100	100



No	FOLIO	UNIDAD DE MEDIDA	META	META MODIFICADA
525	DIF220302113185	Metros Cuadrados	100	100
526	DIF220302113191	Aula	100	100
527	DIF220302113194	Metros Cuadrados	6103	6103
528	DIF220302113197	Sanitario(s)	100	100
529	DIF220302113198	Metros Cuadrados	6991	6991
530	DIF220302113205	Aula	100	100
531	DIF220302113206	Metros lineales	100	100
532	DIF220302110392	Metros lineales	100	100
533	DIF220302110398	Metros lineales	100	100
534	DIF220302110402	Metros lineales	196	196
535	DIF220302110407	Metros Cuadrados	100	100
536	DIF220302110411	Aula	100	100
537	DIF220302113209	Metros Cuadrados	1065	1065
538	DIF220302113217	Metros lineales	312	312
539	DIF220302113220	Sanitario(s)	100	100
540	DIF220302113221	Aula	100	100
541	DIF220302113227	Metros Cuadrados	100	100
542	DIF220302113229	Metros lineales	93	93
543	DIF220302110414	Metros lineales	78	78
544	DIF220302110417	Metros lineales	97	97
545	DIF220302110419	Metros lineales	230	230
546	DIF220302110421	Metros Cuadrados	100	100
547	DIF220302110431	Metros lineales	100	100
548	DIF220302110434	Aula	100	100
549	DIF220302113230	Aula	100	100
550	DIF220302113232	Sanitario(s)	100	100
551	DIF220302113235	Metros Cuadrados	100	100
552	DIF220302113236	Metros Cuadrados	100	100
553	DIF220302113237	Metros lineales	157	157
554	DIF220302113241	Aula	100	100
555	DIF220302113243	Metros lineales	100	100
556	DIF220302113247	Metros lineales	533	533
557	DIF220302113248	Aula	100	100
558	DIF220302113251	Sanitario(s)	100	100
559	DIF220302110437	Metros Cuadrados	100	100
560	DIF220302110445	Metros lineales	100	100
561	DIF220302110449	Aula	100	100
562	DIF220302113253	Aula	100	100
563	DIF220302113257	Aula	100	100
564	DIF220302113258	Aula	100	100
565	DIF220302113261	Metros Cuadrados	100	100
566	DIF220302104695	Otros	1	1
567	DIF220302112899	Metros lineales	742	742
568	DIF220302113283	Metros Cuadrados	22100	22100



No	FOLIO	UNIDAD DE MEDIDA	META	META MODIFICADA
569	DIF220302113286	Metros Cuadrados	104500	104500
570	DIF220302113289	Metros Cuadrados	563	250
571	DIF220402147593	Piezas	3000	3000
572	DIF220302140524	Kilómetro	0.5	0.5
573	DIF220402144615	Metros Cuadrados	400	400
574	DIF220402144635	Metros Cuadrados	600	600
575	DIF220302128471	Metros Cuadrados	5860.65	5860.65
576	DIF220302128487	Metros Cuadrados	3782	3782
577	DIF220302128509	Metros Cuadrados	2101	2101
578	DIF220402146296	Metros Cuadrados	300	300
579	DIF220302128529	Comedor(es)	1	1
580	DIF220402142838	Metros Cuadrados	900	900
581	DIF220402142861	Metros Cuadrados	800	800
582	DIF220302128567	Metros cúbicos	2560	2560
583	DIF220402146395	Conexione(s)	90	90
584	DIF220402146404	Conexione(s)	1	1
585	DIF220302138264	Aula	17	17
586	DIF220402147466	Metros Cuadrados	650	650
587	DIF220402145373	Piezas	106	106
588	DIF220402147483	Metros Cuadrados	300	300
589	DIF220402145399	Piezas	134	134
590	DIF220402145400	Metros Cuadrados	500	500
591	DIF220402145404	Piezas	43	43
592	DIF220402147498	Metros Cuadrados	200	200
593	DIF220402147501	Metros Cuadrados	180	180
594	DIF220402147502	Metros Cuadrados	300	300
595	DIF220402147507	Metros Cuadrados	1000	1000
596	DIF220402147508	Metros Cuadrados	300	300
597	DIF220402147509	Metros Cuadrados	220	220
598	DIF220402147511	Metros Cuadrados	300	300
599	DIF220402147512	Metros Cuadrados	300	300
600	DIF220402147515	Metros Cuadrados	250	250
601	DIF220402145410	Metros Cuadrados	600	600
602	DIF220402147517	Metros Cuadrados	280	280
603	DIF220402147519	Metros Cuadrados	200	200
604	DIF220402147522	Metros Cuadrados	300	300
605	DIF220402147526	Metros Cuadrados	300	300
606	DIF220402147528	Metros Cuadrados	200	200
607	DIF220402147531	Metros Cuadrados	100	100
608	DIF220402147534	Metros Cuadrados	150	150
609	DIF220402147536	Metros Cuadrados	200	200
610	DIF220402144447	Metros Cuadrados	500	500
611	DIF220402147540	Metros Cuadrados	200	200
612	DIF220402147541	Metros Cuadrados	300	300



No	FOLIO	UNIDAD DE MEDIDA	META	META MODIFICADA
613	DIF220402147546	Piezas	100	100
614	DIF220402147548	Piezas	120	120
615	DIF220402147549	Piezas	100	100
616	DIF220402147550	Piezas	15	15
617	DIF220402147551	Piezas	45	45
618	DIF220402147553	Piezas	10	10
619	DIF220402147554	Piezas	2	2
620	DIF220402147555	Piezas	140	140
621	DIF220402147559	Piezas	60	60
622	DIF220302116192	Metros lineales	108	108
623	DIF220302116216	Metros lineales	70	70
624	DIF220402142542	Metros Cuadrados	400	400
625	DIF220402144648	Planta(s)	1	1
626	DIF220302110624	Metros lineales	134	134
627	DIF220302111289	Metros Cuadrados	100	100
628	DIF220402144768	Olla(s) o colector(es)	1	1
629	DIF220302113134	Aula	100	100
630	DIF220402143325	SERVICIO(S)	1	1
631	DIF220402144769	Olla(s) o colector(es)	1	1
632	DIF220302113184	Aula	100	100
633	DIF220402143352	SERVICIO(S)	1	1
634	DIF220302139228	Aula	56	56
635	DIF220302140521	Kilómetro	0.6	0.6
636	DIF220402142843	Metros Cuadrados	140	140
637	DIF220402142851	Piezas	70	70
638	DIF220302125933	Aula	100	100
639	DIF220302125313	Aula	15	15
640	DIF220302137540	Computadoras	35	35
641	DIF220302137540	LICENCIA(S)	3	3
642	DIF220302137540	Otros	108	108
643	DIF220302138775	Metros lineales	580	580
644	DIF220302139666	Equipamiento	1	1
645	DIF220302139675	Pozo(s)	15	15
646	DIF220302139705	Otros	2	2
647	DIF220302138790	Kilómetro	1.6	1.6
648	DIF220302138966	Otros	9	9
649	DIF220302139005	Otros	6	6
650	DIF220302139071	Otros	20	20
651	DIF220302139092	Pozo(s)	20	20
652	DIF220302139124	Otros	21	21
653	DIF220302139142	Otros	20	20
654	DIF220302137242	Aula	3	3
655	DIF220302137261	Aula	97	97
656	DIF220302137269	Aula	11	11



No	FOLIO	UNIDAD DE MEDIDA	META	META MODIFICADA
657	DIF220302139151	Aula	2	2
658	DIF220302139193	Aula	2	2
659	DIF220302138313	Aula	10	10
660	DIF220302139284	Otros	190	190
661	DIF220302139297	Piezas	22500	22500
662	DIF220302140378	Kilómetro lineal	636	636
663	DIF220302140390	Metros lineales	1920	1920
664	DIF220302139391	Pozo(s)	1	1
665	DIF220302140383	Otros	7	7
666	DIF220402142544	Metros Cuadrados	250	250
667	DIF220302139411	Pozo(s)	1	1
668	DIF220302139424	Pozo(s)	1	1
669	DIF220302139437	Pozo(s)	1	1
670	DIF220302137535	Computadoras	20	20
671	DIF220302137535	Mobiliario y equipo	17	17
672	DIF220302140500	Kilómetro	0.45	0.45
673	DIF220302140505	Kilómetro	0.85	0.85
674	DIF220302140512	Kilómetro	0.85	0.85
675	DIF220302140530	Kilómetro	1.6	1.6
676	DIF220302140534	Planta(s)	1	1
677	DIF220302140538	Kilómetro	0.5	0.5
678	DIF220302128403	Metros Cuadrados	3510	3510
679	DIF220302137681	Cárcamo(s)	1	1
680	DIF220302128432	Metros Cuadrados	8465.5	8465.5
681	DIF220302139027	Otros	10	10
682	DIF220302139059	Otros	5	5
683	DIF220302139141	Aula	7	7
684	DIF220302139176	Aula	5	5
685	DIF220302138292	Aula	72	72
686	DIF220402142487	Metros Cuadrados	700	700
687	DIF220402142488	Metros Cuadrados	150	150
688	DIF220402142489	Metros Cuadrados	500	500
689	DIF220402142493	Metros Cuadrados	200	200
690	DIF220402142495	Metros Cuadrados	1200	1200
691	DIF220402142497	Metros Cuadrados	400	400
692	DIF220402142498	Metros Cuadrados	700	700
693	DIF220402142499	Metros Cuadrados	500	500
694	DIF220402142501	Metros Cuadrados	2000	2000
695	DIF220302139325	Pozo(s)	1	1
696	DIF220302139348	Pozo(s)	1	1
697	DIF220402142541	Metros Cuadrados	800	800
698	DIF220402166454	Piezas	2	2
699	DIF220402166464	Piezas	7	7
700	DIF220402166465	Piezas	5	5



No	FOLIO	UNIDAD DE MEDIDA	META	META MODIFICADA
701	DIF220402166492	Piezas	4	4
702	DIF220402169536	Aula	1	1
703	DIF220402169560	Aula	1	1
704	DIF220402166493	Piezas	2	2
705	DIF220402169574	Aula	1	1
706	DIF220402169586	Metros lineales	150	150
707	DIF220402169593	Aula	1	1
708	DIF220402169605	Piezas	800	800
709	DIF220402169610	Aula	1	1
710	DIF220402169614	Aula	1	1
711	DIF220402166563	Piezas	2	2
712	DIF220402166566	Piezas	43	43
713	DIF220402166568	Piezas	7	7
714	DIF220402166572	Piezas	7	7
715	DIF220402166573	Piezas	9	9
716	DIF220402166575	Piezas	5	5
717	DIF220402166576	Piezas	4	4
718	DIF220402166577	Piezas	4	4
719	DIF220402167780	Piezas	23	23
720	DIF220402167789	Piezas	4	4
721	DIF220402169622	Piezas	1	1
722	DIF220402169626	Aula	1	1
723	DIF220402169633	Sanitario(s)	1	1
724	DIF220402166579	Piezas	5	5
725	DIF220402166583	Piezas	6	6
726	DIF220402166585	Piezas	12	12
727	DIF220402166587	Piezas	33	33
728	DIF220402166588	Piezas	7	7
729	DIF220402166589	Piezas	4	4
730	DIF220402166591	Piezas	2	2
731	DIF220402166592	Piezas	4	4
732	DIF220402166594	Piezas	4	4
733	DIF220402166595	Piezas	4	4
734	DIF220402166596	Piezas	3	3
735	DIF220402169640	Aula	1	1
736	DIF220402169642	Sanitario(s)	1	1
737	DIF220402169649	Aula	1	1
738	DIF220402169651	Aula	1	1
739	DIF220402169656	Piezas	200	200
740	DIF220402166723	Piezas	2	2
741	DIF220402166724	Piezas	6	6
742	DIF220402166725	Piezas	5	5
743	DIF220402166733	Piezas	9	9
744	DIF220402166739	Piezas	3	3



No	FOLIO	UNIDAD DE MEDIDA	META	META MODIFICADA
745	DIF220402166741	Piezas	1	1
746	DIF220402169663	Aula	1	1
747	DIF220402169670	Aula	1	1
748	DIF220402169671	Sanitario(s)	1	1
749	DIF220402169678	Aula	1	1
750	DIF220402169679	Metros lineales	150	150
751	DIF220402169683	Aula	1	1
752	DIF220402166743	Piezas	1	1
753	DIF220402169701	Piezas	200	200
754	DIF220402163983	Metros lineales	190	190
755	DIF220402163152	Metros cuadrados de construcción	25	25
756	DIF220402169482	Aula	1	1
757	DIF220402172804	Metros Cuadrados	36	36
758	DIF220402166431	Piezas	46	46
759	DIF220402167037	Piezas	7	7
760	DIF220402167053	Piezas	21	21
761	DIF220402169545	Aula	1	1
762	DIF220402166599	Piezas	5	5
763	DIF220402167078	Piezas	6	6
764	DIF220402166601	Piezas	4	4
765	DIF220402166603	Piezas	3	3
766	DIF220402166608	Piezas	2	2
767	DIF220402166611	Piezas	8	8
768	DIF220402166624	Piezas	3	3
769	DIF220402169686	Aula	1	1
770	DIF220402163105	Metros cuadrados de construcción	25	25
771	DIF220402166625	Piezas	21	21
772	DIF220402166630	Piezas	3	3
773	DIF220402166642	Piezas	2	2
774	DIF220402166647	Piezas	7	7
775	DIF220402166649	Piezas	1	1
776	DIF220402167113	Piezas	9	9
777	DIF220402166660	Piezas	9	9
778	DIF220402166669	Piezas	8	8
779	DIF220402166685	Piezas	1	1
780	DIF220402166689	Piezas	1	1
781	DIF220402166691	Piezas	3	3
782	DIF220402166698	Piezas	5	5
783	DIF220402166707	Piezas	4	4
784	DIF220402167252	Piezas	5	5
785	DIF220402167257	Piezas	10	10
786	DIF220402167262	Piezas	3	3



No	FOLIO	UNIDAD DE MEDIDA	META	META MODIFICADA
787	DIF220402167273	Piezas	3	3
788	DIF220402167278	Piezas	5	5
789	DIF220402167282	Piezas	10	10
790	DIF220402167283	Piezas	3	3
791	DIF220402166868	Piezas	59	59
792	DIF220402167291	Piezas	10	10
793	DIF220402167295	Piezas	25	25
794	DIF220402167301	Piezas	8	8
795	DIF220402166882	Piezas	9	9
796	DIF220402166901	Piezas	45	45
797	DIF220402166904	Piezas	23	23
798	DIF220402167324	Piezas	10	10
799	DIF220402166908	Piezas	4	4
800	DIF220402166909	Piezas	2	2
801	DIF220402166914	Piezas	7	7
802	DIF220402167344	Piezas	36	36
803	DIF220402167345	Piezas	3	3
804	DIF220402167361	Piezas	3	3
805	DIF220402166939	Piezas	8	8
806	DIF220402166957	Piezas	1	1
807	DIF220402167411	Piezas	16	16
808	DIF220402166997	Piezas	5	5
809	DIF220402167002	Piezas	5	5
810	DIF220402167417	Piezas	13	13
811	DIF220402167430	Piezas	5	5
812	DIF220402167431	Piezas	9	9
813	DIF220402167439	Piezas	5	5
814	DIF220402167019	Piezas	2	2
815	DIF220402167444	Sanitario(s)	100	100
816	DIF220402155147	Aula	10	10
817	DIF220402155222	Aula	10	10
818	DIF220402156483	Metros lineales	1600	1600
819	DIF220402159603	Metros lineales	167	167
820	DIF220402156498	Metros lineales	1700	1700
821	DIF220402155876	Metros Cuadrados	250	250
822	DIF220402154410	Metros Cuadrados	300	300
823	DIF220402142481	Metros Cuadrados	1900	1900
824	DIF220402206012	Equipamiento	1	1
825	DIF220402203639	Vehículos	102	102
826	DIF220402201729	Equipamiento	5	5
827	DIF220402199629	Aula	2	2
828	DIF220402204468	Metros lineales	20000	20000
829	DIF220402201817	Equipamiento	10	10
830	DIF220402201032	Otros	10	10



No	FOLIO	UNIDAD DE MEDIDA	META	META MODIFICADA
831	DIF220402203250	Metros Cuadrados	107105.58	107105.58
832	DIF220402204394	Lote	1	1
833	DIF220402199546	Aula	39	39
834	DIF220402199550	Equipamiento	1	1
835	DIF220402199554	Aula	1	1
836	DIF220402199556	Aula	13	13
837	DIF220402200670	Mobiliario y equipo	1	1
838	DIF220402204459	Metros lineales	20000	20000
839	DIF220402204479	Piezas	100	100
840	DIF220402199644	Aula	7	7
841	DIF220402204485	Metros cúbicos	15000	15000
842	DIF220402201741	Equipamiento	4	4
843	DIF220402201749	Puente(s)	3	3
844	DIF220402202621	Computadoras	42	42
845	DIF220402202621	IMPRESORA(S)	6	6
846	DIF220402202621	Maquinaria y equipo	1	1
847	DIF220402202621	Mobiliario y equipo	164	164
848	DIF220402202621	Vehículos	1	1
849	DIF220402201797	Equipamiento	10	10
850	DIF230102207821	Cuarto(s)	1	1
851	DIF220402200398	Metros Cuadrados	10948	10948
852	DIF220402169657	Aula	1	1
853	DIF230102207529	Cuarto(s)	2	2
854	DIF230102207577	Cuarto(s)	1	1
855	DIF230102207599	Cuarto(s)	1	1
856	DIF230102207607	Metros cuadrados de construcción	28	28
857	DIF220402201687	Equipamiento	72	72
858	DIF230102207614	Metros cuadrados de construcción	28	28
859	DIF230102207621	Cuarto(s)	2	2
860	DIF230102207626	Cuarto(s)	1	1
861	DIF230102207632	Cuarto(s)	1	1
862	DIF220402201758	Equipamiento	2	2
863	DIF220402201771	Equipamiento	22	22
864	DIF220402201807	Equipamiento	5	5
865	DIF220402205141	Metros cúbicos	100	100
866	DIF220402202969	Lote	1	1
867	DIF220402206188	Metros	100	100
868	DIF230102207750	Cuarto(s)	2	2
869	DIF230102207753	Cuarto(s)	1	1
870	DIF230102207755	Cuarto(s)	1	1
871	DIF230102207769	Metros cuadrados de construcción	35	35



No	FOLIO	UNIDAD DE MEDIDA	META	META MODIFICADA
872	DIF230102207780	Metros cuadrados de construcción	28	28
873	DIF230102207781	Metros cuadrados de construcción	28	28
874	DIF230102207786	Metros cuadrados de construcción	28	28
875	DIF230102207789	Metros cuadrados de construcción	35	35
876	DIF230102207796	Metros cuadrados de construcción	35	35
877	DIF230102208519	Cuarto(s)	2	2
878	DIF230102208523	Cuarto(s)	1	1
879	DIF220402204527	Equipamiento	100	100
880	DIF230102207802	Metros cuadrados de construcción	35	35
881	DIF230102207811	Cuarto(s)	2	2
882	DIF230102207815	Cuarto(s)	1	1
883	DIF230102208526	Cuarto(s)	1	1
884	DIF230102208530	Cuarto(s)	2	2
885	DIF230102208531	Cuarto(s)	1	1
886	DIF230102208532	Cuarto(s)	1	1
887	DIF230102208534	Cuarto(s)	2	2
888	DIF230102208537	Cuarto(s)	1	1
889	DIF230102208542	Cuarto(s)	1	1
890	DIF230102211088	Kilómetro	1.5	1.5
891	DIF230102211252	Otros	10	10
892	DIF230102211367	Otros	5	5
893	DIF230102212166	Otros	59	59
894	DIF230102212194	Metros	10000	10000
895	DIF230102212301	Kilómetro	16.93	16.93
896	DIF230102212498	Otros	100	100
897	DIF230102212506	Lote	1	1
898	DIF230102212523	Lote	1	1
899	DIF230102212552	Otros	7	7
900	DIF230102212578	Piezas	4000	4000
901	DIF230102212582	Piezas	1	1
902	DIF230102211154	Otros	6	6
903	DIF230102211185	Tanque(s)	10	10
904	DIF230102211294	Otros	10	10
905	DIF230102211370	Otros	20	20
906	DIF230102212555	Metros Cuadrados	32000	32000
907	DIF230102212570	Metros	14450	14450
908	DIF230102212585	Metros Cuadrados	420	420
909	DIF230102210822	Metros	81247	81247



No	FOLIO	UNIDAD DE MEDIDA	META	META MODIFICADA
910	DIF230102211042	Equipamiento	3686	3686
911	DIF230102211096	Kilómetro	6.5	6.5
912	DIF230102211127	Kilómetro	4	4
913	DIF230102211132	Piezas	15	15
914	DIF230102211134	Otros	16	16
915	DIF230102211137	Metros lineales	5.5	5.5
916	DIF230102211139	Pozo(s)	5	5
917	DIF230102211140	Mobiliario y equipo	3	3
918	DIF230102211176	Vehículos	4	4
919	DIF230102212180	Equipamiento	9	9
920	DIF230102212183	Otros	160	160
921	DIF230102212187	Otros	232	232
922	DIF230102212193	Metros	10000	10000
923	DIF230102212201	Metros	10000	10000
924	DIF230102211232	Piezas	10	10
925	DIF230102211237	Otros	32	32
926	DIF230102211255	Otros	32	32
927	DIF230102211260	Otros	20	20
928	DIF230102211263	Otros	4	4
929	DIF230102211267	Otros	1	1
930	DIF230102211331	Lote	3	3
931	DIF230102211334	Kilómetro	1.6	1.6
932	DIF230102211344	Otros	6	6
933	DIF230102212317	Lote	1	1
934	DIF230102211378	Otros	21	21
935	DIF230102211379	Otros	20	20
936	DIF230102211382	Otros	10	10
937	DIF230102212332	Lote	1	1
938	DIF230102212497	Lote	11	11
939	DIF230102212520	Piezas	5	5
940	DIF230102212529	Lote	1	1
941	DIF230102212597	Kilómetro	4.6	4.6
942	DIF230102212624	Equipamiento	1	1
943	DIF230102212640	Kilómetro	42	42
944	DIF230102212677	Kilómetro	5.42	5.42
945	DIF230102212774	Otros	100	100
946	DIF230102212147	Otros	4	4
947	DIF230102212148	Equipamiento	260	260
948	DIF230102212192	Equipamiento	11	11
949	DIF230102212198	Metros	10000	10000
950	DIF230102212199	Metros	10000	10000
951	DIF230102211105	Kilómetro	5	5
952	DIF230102211112	Kilómetro	0.8	0.8
953	DIF230102211118	Pozo(s)	3	3



No	FOLIO	UNIDAD DE MEDIDA	META	META MODIFICADA
954	DIF230102211152	Pozo(s)	6	6
955	DIF230102211171	Planta(s)	4	4
956	DIF230102211174	Otros	4	4
957	DIF230102211189	Otros	5	5
958	DIF230102211201	Estudio de preinversión	4	4
959	DIF230102211203	Equipamiento	10	10
960	DIF230102211227	Planta(s)	5	5
961	DIF230102210220	Otros	55	55
962	DIF230102211273	Otros	5	5
963	DIF230102211330	Kilómetro	3.2	3.2
964	DIF230102211332	Metros lineales	580	580
965	DIF230102211338	Otros	9	9
966	DIF230102211364	Otros	10	10
967	DIF230102211372	Pozo(s)	20	20
968	DIF230102211542	Otros	8	8
969	DIF230102211598	Metros Cuadrados	393334	393334
970	DIF230102212510	Lote	2	2
971	DIF230102212515	Lote	1	1
972	DIF230102212536	Lote	2	2
973	DIF230102212543	Metros Cuadrados	32000	32000
974	DIF230102212563	Lote	1	1
975	DIF230102211619	Otros	1	1
976	DIF230102211647	Otros	54	54
977	DIF230102212609	Kilómetro	16.93	16.93
978	DIF230102212614	Kilómetro	0.41	0.41
979	DIF230102212616	Kilómetro	1	1
980	DIF230102212621	Equipamiento	1	1
981	DIF230102212650	Lote	1	1
982	DIF210301966441	Metros lineales	43	0
983	DIF210301966442	Metros lineales	218	0
984	DIF210301966439	Metros lineales	380	0
985	DIF210301966437	Metros lineales	315	0
986	DIF210302006297	Aula	2	2
987	DIF210301984979	Metros Cuadrados	500	500
988	DIF220402147586	Metros Cuadrados	150	150
989	DIF220402147579	Metros Cuadrados	400	400
990	DIF220102064289	Puente(s)	16	16
991	DIF220102064284	Lote	92	92
992	DIF220302137692	Otros	1	1
993	DIF220402147578	Metros Cuadrados	600	600
994	DIF220402147589	Metros Cuadrados	400	400
995	DIF220202088678	Otros	1	1
996	DIF220402205824	Metros Cuadrados	234.62	234.62
997	DIF220402147592	Metros Cuadrados	300	300



No	FOLIO	UNIDAD DE MEDIDA	META	META MODIFICADA
998	DIF220102065857	Piezas	2105	1439
999	DIF220402205812	Metros Cuadrados	600	600
1000	DIF220302137687	Kilómetro	5.5	5.5
1001	DIF220202087066	Lote	1	1
1002	DIF220402147574	Metros Cuadrados	350	350
1003	DIF220402203215	Lote	1	1
1004	DIF220402205854	Metros Cuadrados	81.6	81.6
1005	DIF220402205849	Metros Cuadrados	231.47	231.47
1006	DIF220402205843	Metros Cuadrados	1116.25	1116.25
1007	DIF220402198459	Mobiliario y equipo	200	200
1008	DIF220402205815	Metros Cuadrados	1241.8	1241.8
1009	DIF220402205802	Metros Cuadrados	330.28	330.28
1010	DIF220302138727	Kilómetro	3.2	3.2
1011	DIF220302137733	Kilómetro	2	2
1012	DIF220302137703	Otros	1	1
1013	DIF220302137623	Piezas	2872	3365
1014	DIF220302136508	Puente(s)	1	1
1015	DIF220302136469	Lote	1	1
1016	DIF220302138303	Otros	1	1
1017	DIF220302137691	Otros	1	1
1018	DIF220302136454	Lote	1	1
1019	DIF220402147577	Metros Cuadrados	500	500
1020	DIF220402147576	Metros Cuadrados	300	300
1021	DIF220402147575	Metros Cuadrados	400	400
1022	DIF220402147573	Metros Cuadrados	300	300
1023	DIF220402147572	Metros Cuadrados	300	300
1024	DIF220402147571	Metros Cuadrados	220	220
1025	DIF220402144760	Planta(s)	1	1
1026	DIF220402147591	Metros Cuadrados	400	400
1027	DIF220402147590	Metros Cuadrados	450	450
1028	DIF220402147588	Metros Cuadrados	280	280
1029	DIF220402147587	Metros Cuadrados	700	700
1030	DIF220402147585	Metros Cuadrados	200	200
1031	DIF220402147584	Metros Cuadrados	400	400
1032	DIF220402147583	Metros Cuadrados	500	500
1033	DIF220402147582	Metros cuadrados de construcción	300	300
1034	DIF220402147581	Metros Cuadrados	300	300
1035	DIF220402147580	Metros Cuadrados	500	500
1036	DIF220202087966	Lote	1	1
1037	DIF220202087960	Lote	3	3
1038	DIF220202087907	Lote	1	1
1039	DIF220202087906	Lote	1	1
1040	DIF220202087890	Metros Cuadrados	144	144



No	FOLIO	UNIDAD DE MEDIDA	META	META MODIFICADA
1041	DIF220202087079	Lote	1	1
1042	DIF220202087051	Lote	1	1
1043	DIF220202087926	Puente(s)	44	62
1044	DIF220202087915	Lote	1	1
1045	DIF220202098414	Estudio de preinversión	19	19
1046	DIF220202088676	Otros	1	1
1047	DIF220102064306	Kilómetro	42	42
1048	DIF220102064304	Lote	1	1
1049	DIF220102065854	Metros cuadrados de construcción	1131	1131
1050	DIF220102064279	Lote	1	1
1051	DIF220102064250	Lote	16	16
1052	DIF220102065332	Metros	10000	10000
1053	DIF220102065851	Metros cuadrados de construcción	4141	4141
1054	DIF220402201738	Equipamiento	5	5
1055	DIF220402201217	Mobiliario y equipo	5	5
1056	DIF220302138321	Maquinaria y equipo	14	14
1057	DIF220302119203	Piezas	64	64
1058	DIF220302119043	Piezas	31	31
1059	DIF220302119195	Piezas	31	31
1060	DIF220302119041	Piezas	44	44
1061	DIF220302119101	Piezas	17	17
1062	DIF220302124658	Piezas	1	1
1063	DIF220402167449	Sanitario(s)	1	1
1064	DIF220402166614	Piezas	15	15
1065	DIF220302119109	Piezas	19	19
1066	DIF220302119103	Piezas	36	36
1067	DIF220302119036	Piezas	37	37
1068	DIF220302119186	Piezas	17	17
1069	DIF220302124351	Piezas	2	2
1070	DIF220302119204	Piezas	69	69
1071	DIF220302119040	Piezas	32	32
1072	DIF220302124512	Piezas	3	3
1073	DIF220302124461	Piezas	2	2
1074	DIF220302124661	Piezas	2	2
1075	DIF220302124643	Piezas	1	1
1076	DIF220302124640	Piezas	1	1
1077	DIF220302124624	Piezas	2	2
1078	DIF220402206173	Equipamiento	50	50
1079	DIF220302113428	Metros Cuadrados	10560	10560
1080	DIF220302116112	Metros Cuadrados	50071	50071
1081	DIF220302116159	SERVICIO(S)	1	1
1082	DIF220402176131	Piezas	113	113



No	FOLIO	UNIDAD DE MEDIDA	META	META MODIFICADA
1083	DIF220402177558	Piezas	49	49
1084	DIF220402170744	Piezas	21	21
1085	DIF220402170383	Piezas	31	31
1086	DIF220402175075	Piezas	26	26
1087	DIF220402169785	Piezas	2	2
1088	DIF220402170268	Piezas	42	42
1089	DIF220402169748	Piezas	21	21
1090	DIF220402170250	Piezas	19	19
1091	DIF220402156366	Metros Cuadrados	4282	4282
1092	DIF220402169735	Piezas	9	9
1093	DIF220402169717	Piezas	16	16
1094	DIF220402169709	Piezas	6	6
1095	DIF220402169201	Piezas	45	45
1096	DIF220402159183	Pozo(s)	1	1
1097	DIF220402154731	Metros Cuadrados	4758	4758
1098	DIF220402170501	Piezas	62	62
1099	DIF220402170205	Piezas	8	8
1100	DIF220402169696	Piezas	3	3
1101	DIF220402162702	Metros Cuadrados	170.98	170.98
1102	DIF220402170946	Piezas	14	14
1103	DIF220402170180	Piezas	3	3
1104	DIF220402177358	Piezas	34	34
1105	DIF220402172376	Piezas	140	140
1106	DIF220402170997	Piezas	12	12
1107	DIF220402169261	Piezas	3	3
1108	DIF220402170915	Piezas	19	19
1109	DIF220402170166	Piezas	63	63
1110	DIF220402174663	Piezas	47	47
1111	DIF220402159076	Pozo(s)	1	1
1112	DIF220402170899	Piezas	12	12
1113	DIF220402170150	Piezas	4	4
1114	DIF220402170483	Piezas	45	45
1115	DIF220402170116	Piezas	6	6
1116	DIF220402177276	Piezas	60	60
1117	DIF220402171923	Piezas	26	26
1118	DIF220402171912	Piezas	108	108
1119	DIF220402172668	Piezas	13	13
1120	DIF220402169587	Piezas	42	42
1121	DIF220402170854	Piezas	10	10
1122	DIF220402170468	Piezas	4	4
1123	DIF220402157536	Metros Cuadrados	2439.38	2439.38
1124	DIF220402159422	Metros lineales	276	276
1125	DIF220402155189	Metros Cuadrados	1353	1353
1126	DIF220402170513	Piezas	18	18



No	FOLIO	UNIDAD DE MEDIDA	META	META MODIFICADA
1127	DIF220402170058	Piezas	24	24
1128	DIF220402172623	Piezas	89	89
1129	DIF220402170823	Piezas	7	7
1130	DIF220402162946	Metros Cuadrados	222.28	222.28
1131	DIF220402170792	Piezas	27	27
1132	DIF220402170414	Piezas	31	31
1133	DIF220402169901	Piezas	27	27
1134	DIF220402155180	Metros Cuadrados	678	678
1135	DIF220402171296	Piezas	4	4
1136	DIF220402172602	Piezas	40	40
1137	DIF220402170017	Piezas	4	4
1138	DIF220402171217	Piezas	11	11
1139	DIF220402169996	Piezas	19	19
1140	DIF220402172543	Piezas	11	11
1141	DIF220402171115	Piezas	17	17
1142	DIF220402177709	Piezas	4	4
1143	DIF220402159593	Metros lineales	338	338
1144	DIF220402172854	Piezas	61	61
1145	DIF220402172467	Piezas	11	11
1146	DIF220402169675	Piezas	12	12
1147	DIF220402177661	Piezas	5	5
1148	DIF220402177647	Piezas	57	57
1149	DIF220402171080	Piezas	32	32
1150	DIF220402172431	Piezas	11	11
1151	DIF220402177634	Piezas	5	5
1152	DIF220402177624	Piezas	33	33
1153	DIF220402177601	Piezas	10	10
1154	DIF220402155233	Metros Cuadrados	1052	1052
1155	DIF220402155221	Metros Cuadrados	790	790
1156	DIF220402171027	Piezas	123	123
1157	DIF220402170387	Piezas	41	41
1158	DIF220402169475	Piezas	1	1
1159	DIF220402164558	Metros Cuadrados	973.4	973.4
1160	DIF220402174988	Piezas	58	58
1161	DIF220402172581	Piezas	54	54
1162	DIF220402172554	Piezas	41	41
1163	DIF220402155159	Metros Cuadrados	5094	5094
1164	DIF220402154666	Metros Cuadrados	11870	11870
1165	DIF220402154634	Metros Cuadrados	668	668
1166	DIF220402170948	Piezas	42	42
1167	DIF220402170873	Piezas	24	24
1168	DIF220402170850	Piezas	47	47
1169	DIF220402170827	Piezas	21	21
1170	DIF220402170546	Piezas	48	48



No	FOLIO	UNIDAD DE MEDIDA	META	META MODIFICADA
1171	DIF220402170487	Piezas	13	13
1172	DIF220402170460	Piezas	85	85
1173	DIF220402170418	Piezas	48	48
1174	DIF220402170404	Piezas	20	20
1175	DIF220402169978	Piezas	70	70
1176	DIF220402169895	Piezas	4	4
1177	DIF220402169726	Piezas	15	15
1178	DIF220402169714	Piezas	4	4
1179	DIF220402178618	Piezas	41	41
1180	DIF220402155198	Metros Cuadrados	123	123
1181	DIF220402155171	Metros Cuadrados	2600	2600
1182	DIF220402154644	Metros Cuadrados	1617.85	1617.85
1183	DIF220402177752	Piezas	21	21
1184	DIF220402177725	Piezas	87	87
1185	DIF220402174682	Piezas	65	65
1186	DIF220402174615	Piezas	47	47
1187	DIF220402172639	Piezas	20	20
1188	DIF220402172513	Piezas	27	27
1189	DIF220402172415	Piezas	96	96
1190	DIF220402171913	Piezas	13	13
1191	DIF220402174646	Piezas	35	35
1192	DIF220402159579	Metros lineales	267.4	267.4
1193	DIF220402170984	Piezas	29	29
1194	DIF220402170957	Piezas	4	4
1195	DIF220402170886	Piezas	35	35
1196	DIF220402170484	Piezas	11	11
1197	DIF220402170390	Piezas	7	7
1198	DIF220402170265	Piezas	4	4
1199	DIF220402170211	Piezas	7	7
1200	DIF220402170187	Piezas	134	134
1201	DIF220402170141	Piezas	35	35
1202	DIF220402169725	Piezas	5	5
1203	DIF220402177232	Piezas	25	25
1204	DIF220402177980	Piezas	124	124
1205	DIF220402177711	Piezas	34	34
1206	DIF220402177552	Piezas	72	72
1207	DIF220402177201	Metros lineales	8	8
1208	DIF220402155230	Metros Cuadrados	3119	3119
1209	DIF220402154897	Metros Cuadrados	975	975
1210	DIF220402154793	Metros Cuadrados	1200	1200
1211	DIF220402154614	Metros Cuadrados	1879.57	1879.57
1212	DIF220402174657	Piezas	2	2
1213	DIF220402174635	Piezas	43	43
1214	DIF220402172654	Piezas	28	28



No	FOLIO	UNIDAD DE MEDIDA	META	META MODIFICADA
1215	DIF220402172546	Piezas	4	4
1216	DIF220402172458	Piezas	1	1
1217	DIF220402170890	Piezas	26	26
1218	DIF220402170878	Piezas	84	84
1219	DIF220402170698	Piezas	13	13
1220	DIF220402170533	Piezas	14	14
1221	DIF220402170506	Piezas	10	10
1222	DIF220402170499	Piezas	2	2
1223	DIF220402170464	Piezas	8	8
1224	DIF220402170435	Piezas	3	3
1225	DIF220402170416	Piezas	14	14
1226	DIF220402170374	Piezas	24	24
1227	DIF220402170355	Piezas	51	51
1228	DIF220402170108	Piezas	7	7
1229	DIF220402169986	Piezas	1	1
1230	DIF220402169754	Piezas	12	12
1231	DIF220402169702	Piezas	41	41
1232	DIF220402169677	Piezas	50	50
1233	DIF220402169667	Piezas	6	6
1234	DIF220402177689	Piezas	10	10
1235	DIF220402177644	Piezas	30	30
1236	DIF220402177607	Piezas	14	14
1237	DIF220402177519	Piezas	60	60
1238	DIF220402177271	Piezas	117	117
1239	DIF220402177188	Piezas	45	45
1240	DIF220402172688	Piezas	15	15
1241	DIF220402172013	Piezas	27	27
1242	DIF220402171990	Piezas	105	105
1243	DIF220402171919	Piezas	89	89
1244	DIF220402171014	Piezas	66	66
1245	DIF220402170913	Piezas	51	51
1246	DIF220402170911	Piezas	43	43
1247	DIF220402177698	Piezas	7	7
1248	DIF220402170798	Piezas	7	7
1249	DIF220402170766	Piezas	108	108
1250	DIF220402170760	Piezas	23	23
1251	DIF220402170528	Piezas	58	58
1252	DIF220402170510	Piezas	39	39
1253	DIF220402170427	Piezas	11	11
1254	DIF220402170278	Piezas	11	11
1255	DIF220402170209	Piezas	21	21
1256	DIF220402169998	Piezas	37	37
1257	DIF220402177572	Piezas	185	185
1258	DIF220402177356	Piezas	16	16



No	FOLIO	UNIDAD DE MEDIDA	META	META MODIFICADA
1259	DIF220402177317	Piezas	80	80
1260	DIF220402169763	Piezas	13	13
1261	DIF220402169708	Piezas	2	2
1262	DIF220402175032	Piezas	4	4
1263	DIF220402174645	Piezas	11	11
1264	DIF220402172843	Piezas	35	35
1265	DIF220402172483	Piezas	124	124
1266	DIF220402171194	Piezas	19	19
1267	DIF220402170856	Piezas	20	20
1268	DIF220402170821	Piezas	9	9
1269	DIF220402170734	Piezas	2	2
1270	DIF220402170492	Piezas	85	85
1271	DIF220402170472	Piezas	9	9
1272	DIF220402170223	Piezas	68	68
1273	DIF220402170088	Piezas	7	7
1274	DIF220402169945	Piezas	1	1
1275	DIF220402169912	Piezas	9	9
1276	DIF220402169773	Piezas	1	1
1277	DIF220402169729	Piezas	8	8
1278	DIF220402169629	Piezas	79	79
1279	DIF220402159605	Metros lineales	214	214
1280	DIF220402159564	Metros lineales	68.2	68.2
1281	DIF220402159455	Metros lineales	227	227
1282	DIF220402159277	Pozo(s)	1	1
1283	DIF220402154714	Metros Cuadrados	5591	5591
1284	DIF220402162992	Metros Cuadrados	746.82	746.82
1285	DIF220402159573	Metros lineales	82.6	82.6
1286	DIF220202084116	Metros Cuadrados	1863	1863
1287	DIF220402177719	Piezas	2	2
1288	DIF220402177659	Piezas	67	67
1289	DIF220402177617	Piezas	5	5
1290	DIF220402177575	Piezas	11	11
1291	DIF220402177542	Piezas	14	14
1292	DIF220402155475	Metros Cuadrados	985.02	985.02
1293	DIF220402154687	Metros Cuadrados	160	160
1294	DIF220402177340	Piezas	31	31
1295	DIF220402177720	Piezas	7	7
1296	DIF220402170974	Piezas	9	9
1297	DIF220402170524	Piezas	12	12
1298	DIF220402169962	Piezas	18	18
1299	DIF220402172498	Piezas	42	42
1300	DIF220402171255	Piezas	48	48
1301	DIF220402170240	Piezas	15	15
1302	DIF220402170139	Piezas	44	44



No	FOLIO	UNIDAD DE MEDIDA	META	META MODIFICADA
1303	DIF220402203099	Otros	3	3
1304	DIF220402169499	Piezas	7	7
1305	DIF220402178681	Metros Cuadrados	400	400
1306	DIF220402177315	Piezas	26	26
1307	DIF220402177299	Piezas	32	32
1308	DIF220402174642	Piezas	31	31
1309	DIF220402174631	Piezas	31	31
1310	DIF220402178664	Metros Cuadrados	400	400
1311	DIF220402177987	Metros lineales	98	98
1312	DIF220402174621	Piezas	33	33
1313	DIF220402174619	Piezas	6	6
1314	DIF220402174613	Piezas	7	7
1315	DIF220402174606	Piezas	14	14
1316	DIF220402174604	Piezas	21	21
1317	DIF220402174601	Piezas	57	57
1318	DIF220402178635	Piezas	47	47
1319	DIF220402177948	Piezas	98	98
1320	DIF220402176143	Piezas	147	147
1321	DIF220402176132	Piezas	102	102
1322	DIF220402176122	Piezas	98	98
1323	DIF220402177750	Piezas	3	3
1324	DIF220402177749	Piezas	5	5
1325	DIF220402177743	Piezas	29	29
1326	DIF220402177729	Piezas	153	153
1327	DIF220402177728	Piezas	2	2
1328	DIF220402177727	Piezas	33	33
1329	DIF220402177726	Piezas	4	4
1330	DIF220402175190	Piezas	8	8
1331	DIF220402177530	Piezas	52	52
1332	DIF220402177518	Piezas	28	28
1333	DIF220402177514	Piezas	39	39
1334	DIF220402177507	Piezas	143	143
1335	DIF220402174970	Piezas	89	89
1336	DIF220402174871	Piezas	13	13
1337	DIF220402177386	Piezas	50	50
1338	DIF220402177378	Piezas	8	8
1339	DIF220402177374	Piezas	152	152
1340	DIF220402174714	Piezas	12	12
1341	DIF220402174706	Piezas	10	10
1342	DIF220402177343	Piezas	20	20
1343	DIF220402174698	Piezas	7	7
1344	DIF220402174697	Piezas	67	67
1345	DIF220402174692	Piezas	4	4
1346	DIF220402174685	Piezas	39	39



No	FOLIO	UNIDAD DE MEDIDA	META	META MODIFICADA
1347	DIF220402174678	Piezas	13	13
1348	DIF220402174676	Piezas	5	5
1349	DIF220402177338	Piezas	16	16
1350	DIF220402177321	Piezas	31	31
1351	DIF220402174670	Piezas	10	10
1352	DIF220402174669	Piezas	32	32
1353	DIF220402174664	Piezas	10	10
1354	DIF220402174661	Piezas	22	22
1355	DIF220402174659	Piezas	30	30
1356	DIF220402177282	Piezas	13	13
1357	DIF220402177273	Piezas	4	4
1358	DIF220402177261	Piezas	178	178
1359	DIF220402175128	Piezas	12	12
1360	DIF220402175119	Piezas	12	12
1361	DIF220402175103	Piezas	2	2
1362	DIF220402175043	Piezas	34	34
1363	DIF220402175011	Piezas	78	78
1364	DIF220402175006	Piezas	2	2
1365	DIF220402174997	Piezas	4	4
1366	DIF220402174962	Piezas	9	9
1367	DIF220402174956	Piezas	33	33
1368	DIF220402174955	Piezas	4	4
1369	DIF220402174952	Piezas	27	27
1370	DIF220402174943	Piezas	44	44
1371	DIF220402174929	Piezas	9	9
1372	DIF220402177710	Piezas	47	47
1373	DIF220402177707	Piezas	15	15
1374	DIF220402177703	Piezas	89	89
1375	DIF220402177699	Piezas	32	32
1376	DIF220402177696	Piezas	2	2
1377	DIF220402177694	Piezas	76	76
1378	DIF220402174917	Piezas	10	10
1379	DIF220402177680	Piezas	56	56
1380	DIF220402177672	Piezas	80	80
1381	DIF220402174896	Piezas	48	48
1382	DIF220402177662	Piezas	68	68
1383	DIF220402177656	Piezas	4	4
1384	DIF220402177655	Piezas	2	2
1385	DIF220402177648	Piezas	87	87
1386	DIF220402177645	Piezas	14	14
1387	DIF220402177632	Piezas	51	51
1388	DIF220402177620	Piezas	21	21
1389	DIF220402177618	Piezas	84	84
1390	DIF220402177603	Piezas	18	18



No	FOLIO	UNIDAD DE MEDIDA	META	META MODIFICADA
1391	DIF220402177599	Piezas	78	78
1392	DIF220402177591	Piezas	7	7
1393	DIF220402177589	Piezas	10	10
1394	DIF220402177564	Piezas	118	118
1395	DIF220402177545	Piezas	57	57
1396	DIF220402175284	Piezas	40	40
1397	DIF220402177536	Piezas	25	25
1398	DIF220402177294	Piezas	17	17
1399	DIF220402159239	Pozo(s)	1	1
1400	DIF220402159230	Pozo(s)	1	1
1401	DIF220402159219	Pozo(s)	1	1
1402	DIF220402156360	Metros Cuadrados	1624	1624
1403	DIF220402154778	Metros Cuadrados	216	216
1404	DIF220402154771	Metros Cuadrados	6152	6152
1405	DIF220402154762	Metros Cuadrados	541.52	541.52
1406	DIF220402159199	Pozo(s)	1	1
1407	DIF220402159187	Pozo(s)	1	1
1408	DIF220402154744	Metros Cuadrados	4956	4956
1409	DIF220402159176	Pozo(s)	1	1
1410	DIF220402159161	Pozo(s)	1	1
1411	DIF220402154730	Metros Cuadrados	17813	17813
1412	DIF220402159608	Metros lineales	214	214
1413	DIF220402159559	Metros lineales	102.2	102.2
1414	DIF220402154691	Metros Cuadrados	5460	5460
1415	DIF220402159546	Metros lineales	102.2	102.2
1416	DIF220402159085	Pozo(s)	1	1
1417	DIF220402154676	Metros Cuadrados	1408	1408
1418	DIF220402159084	Pozo(s)	1	1
1419	DIF220402159074	Pozo(s)	1	1
1420	DIF220402159072	Pozo(s)	1	1
1421	DIF220402154654	Metros Cuadrados	1482.46	1482.46
1422	DIF220402155411	Metros Cuadrados	1548	1548
1423	DIF220402154593	Metros Cuadrados	1520	1520
1424	DIF220402159473	Metros lineales	24	24
1425	DIF220402154578	Metros Cuadrados	399	399
1426	DIF220402155248	Metros Cuadrados	1094	1094
1427	DIF220402155243	Metros Cuadrados	360	360
1428	DIF220402155204	Metros Cuadrados	1409	1409
1429	DIF220402155200	Metros Cuadrados	838	838
1430	DIF220402155188	Metros Cuadrados	200.66	200.66
1431	DIF220402155184	Metros Cuadrados	450	450
1432	DIF220402159344	Pozo(s)	1	1
1433	DIF220402159315	Pozo(s)	1	1
1434	DIF220402154957	Metros Cuadrados	1051.1	1051.1



No	FOLIO	UNIDAD DE MEDIDA	META	META MODIFICADA
1435	DIF220402159301	Pozo(s)	1	1
1436	DIF220402159290	Pozo(s)	1	1
1437	DIF220402154940	Metros Cuadrados	1276	1276
1438	DIF220402159259	Pozo(s)	1	1
1439	DIF220402157314	Metros Cuadrados	1865	1865
1440	DIF220402156425	Metros Cuadrados	2489	2489
1441	DIF220402154816	Metros Cuadrados	6737	6737
1442	DIF220402154652	Metros Cuadrados	1950	1950
1443	DIF220402155461	Metros Cuadrados	1375	1375
1444	DIF220402159601	Metros lineales	213	213
1445	DIF220402155344	Metros Cuadrados	7740.3	7740.3
1446	DIF220402159570	Metros lineales	66.2	66.2
1447	DIF220402159059	Pozo(s)	1	1
1448	DIF220402155237	Metros Cuadrados	5592	5592
1449	DIF220402155235	Metros Cuadrados	817	817
1450	DIF220402155218	Metros Cuadrados	3188	3188
1451	DIF220402155213	Metros Cuadrados	567	567
1452	DIF220402155163	Metros Cuadrados	14480	14480
1453	DIF220402156175	Metros Cuadrados	2809	2809
1454	DIF220402155149	Metros Cuadrados	400	400
1455	DIF220402155139	Metros Cuadrados	2640	2640
1456	DIF220402155036	Metros Cuadrados	1466	1466
1457	DIF220402155007	Metros Cuadrados	10600	10600
1458	DIF220402154849	Metros Cuadrados	650	650
1459	DIF220402154835	Metros Cuadrados	214	214
1460	DIF220402157437	Metros Cuadrados	4952	4952
1461	DIF220402172387	Piezas	77	77
1462	DIF220402172379	Piezas	55	55
1463	DIF220402172373	Piezas	5	5
1464	DIF220402172372	Piezas	23	23
1465	DIF220402172002	Piezas	72	72
1466	DIF220402171997	Piezas	5	5
1467	DIF220402171013	Piezas	9	9
1468	DIF220402171007	Piezas	67	67
1469	DIF220402171005	Piezas	2	2
1470	DIF220402170993	Piezas	14	14
1471	DIF220402169276	Piezas	50	50
1472	DIF220402169268	Piezas	10	10
1473	DIF220402172364	Piezas	85	85
1474	DIF220402172352	Piezas	74	74
1475	DIF220402170975	Piezas	5	5
1476	DIF220402170971	Piezas	13	13
1477	DIF220402172327	Piezas	120	120
1478	DIF220402172694	Piezas	11	11



No	FOLIO	UNIDAD DE MEDIDA	META	META MODIFICADA
1479	DIF220402171921	Piezas	105	105
1480	DIF220402171918	Piezas	11	11
1481	DIF220402171915	Piezas	10	10
1482	DIF220402170566	Piezas	2	2
1483	DIF220402170557	Piezas	19	19
1484	DIF220402170556	Piezas	114	114
1485	DIF220402170553	Piezas	6	6
1486	DIF220402172686	Piezas	23	23
1487	DIF220402172673	Piezas	22	22
1488	DIF220402172287	Piezas	56	56
1489	DIF220402171909	Piezas	5	5
1490	DIF220402171907	Piezas	23	23
1491	DIF220402171904	Piezas	114	114
1492	DIF220402171903	Piezas	3	3
1493	DIF220402171899	Piezas	11	11
1494	DIF220402170537	Piezas	86	86
1495	DIF220402170536	Piezas	90	90
1496	DIF220402170531	Piezas	24	24
1497	DIF220402170530	Piezas	5	5
1498	DIF220402170526	Piezas	22	22
1499	DIF220402170520	Piezas	15	15
1500	DIF220402172646	Piezas	16	16
1501	DIF220402170515	Piezas	141	141
1502	DIF220402170514	Piezas	3	3
1503	DIF220402170504	Piezas	14	14
1504	DIF220402170502	Piezas	27	27
1505	DIF220402170496	Piezas	20	20
1506	DIF220402170495	Piezas	7	7
1507	DIF220402170057	Piezas	13	13
1508	DIF220402172617	Piezas	28	28
1509	DIF220402171292	Piezas	5	5
1510	DIF220402170051	Piezas	23	23
1511	DIF220402170048	Piezas	4	4
1512	DIF220402170042	Piezas	6	6
1513	DIF220402172604	Piezas	8	8
1514	DIF220402171269	Piezas	30	30
1515	DIF220402171239	Piezas	17	17
1516	DIF220402171233	Piezas	351	351
1517	DIF220402170023	Piezas	119	119
1518	DIF220402170010	Piezas	35	35
1519	DIF220402172587	Piezas	23	23
1520	DIF220402172582	Piezas	61	61
1521	DIF220402172571	Piezas	6	6
1522	DIF220402172566	Piezas	7	7



No	FOLIO	UNIDAD DE MEDIDA	META	META MODIFICADA
1523	DIF220402171222	Piezas	110	110
1524	DIF220402171216	Piezas	3	3
1525	DIF220402169997	Piezas	32	32
1526	DIF220402169990	Piezas	12	12
1527	DIF220402169983	Piezas	6	6
1528	DIF220402164572	Metros Cuadrados	226.55	226.55
1529	DIF220402172549	Metros lineales	8	8
1530	DIF220402172545	Piezas	44	44
1531	DIF220402171203	Piezas	5	5
1532	DIF220402171202	Piezas	91	91
1533	DIF220402171167	Piezas	15	15
1534	DIF220402171160	Piezas	5	5
1535	DIF220402169964	Piezas	3	3
1536	DIF220402164570	Metros Cuadrados	151.13	151.13
1537	DIF220402164567	Metros Cuadrados	181.13	181.13
1538	DIF220402164553	Metros Cuadrados	75.42	75.42
1539	DIF220402172532	Piezas	26	26
1540	DIF220402172531	Piezas	1	1
1541	DIF220402169946	Piezas	75	75
1542	DIF220402169944	Piezas	5	5
1543	DIF220402169942	Piezas	33	33
1544	DIF220402164476	Metros Cuadrados	151.13	151.13
1545	DIF220402163226	Metros Cuadrados	222.28	222.28
1546	DIF220402172503	Piezas	88	88
1547	DIF220402172497	Piezas	32	32
1548	DIF220402169935	Piezas	5	5
1549	DIF220402169927	Piezas	3	3
1550	DIF220402169920	Piezas	6	6
1551	DIF220402169694	Piezas	44	44
1552	DIF220402164467	Metros Cuadrados	565.87	565.87
1553	DIF220402163208	Metros Cuadrados	377.6	377.6
1554	DIF220402172836	Piezas	34	34
1555	DIF220402172485	Piezas	1	1
1556	DIF220402172484	Piezas	53	53
1557	DIF220402172479	Piezas	60	60
1558	DIF220402172469	Piezas	4	4
1559	DIF220402171089	Piezas	114	114
1560	DIF220402169689	Piezas	10	10
1561	DIF220402164435	Metros Cuadrados	152	152
1562	DIF220402163038	Metros Cuadrados	510	510
1563	DIF220402172461	Piezas	15	15
1564	DIF220402172457	Metros lineales	3	3
1565	DIF220402172442	Piezas	4	4
1566	DIF220402172439	Piezas	15	15



No	FOLIO	UNIDAD DE MEDIDA	META	META MODIFICADA
1567	DIF220402172418	Piezas	22	22
1568	DIF220402172042	Piezas	96	96
1569	DIF220402171061	Piezas	5	5
1570	DIF220402171056	Piezas	9	9
1571	DIF220402171050	Piezas	8	8
1572	DIF220402171049	Piezas	120	120
1573	DIF220402172809	Piezas	15	15
1574	DIF220402172408	Piezas	31	31
1575	DIF220402172403	Piezas	145	145
1576	DIF220402172393	Piezas	28	28
1577	DIF220402172392	Piezas	41	41
1578	DIF220402172020	Piezas	148	148
1579	DIF220402172005	Piezas	16	16
1580	DIF220402171034	Piezas	5	5
1581	DIF220402171021	Piezas	21	21
1582	DIF220402169287	Piezas	90	90
1583	DIF220402163351	Metros Cuadrados	220	220
1584	DIF220402170783	Piezas	14	14
1585	DIF220402170778	Piezas	17	17
1586	DIF220402170773	Piezas	18	18
1587	DIF220402170407	Piezas	6	6
1588	DIF220402170406	Piezas	11	11
1589	DIF220402170402	Piezas	26	26
1590	DIF220402170397	Piezas	95	95
1591	DIF220402170396	Piezas	15	15
1592	DIF220402170395	Piezas	124	124
1593	DIF220402170394	Piezas	21	21
1594	DIF220402170389	Piezas	6	6
1595	DIF220402169486	Piezas	4	4
1596	DIF220402163332	Metros Cuadrados	711.96	711.96
1597	DIF220402170758	Piezas	5	5
1598	DIF220402170757	Piezas	10	10
1599	DIF220402170756	Piezas	9	9
1600	DIF220402170746	Piezas	3	3
1601	DIF220402170743	Piezas	33	33
1602	DIF220402170739	Piezas	16	16
1603	DIF220402170738	Piezas	172	172
1604	DIF220402170384	Piezas	182	182
1605	DIF220402170376	Piezas	14	14
1606	DIF220402170372	Piezas	18	18
1607	DIF220402170371	Piezas	17	17
1608	DIF220402170365	Piezas	9	9
1609	DIF220402170362	Piezas	45	45
1610	DIF220402163190	Metros Cuadrados	117.2	117.2



No	FOLIO	UNIDAD DE MEDIDA	META	META MODIFICADA
1611	DIF220402170725	Piezas	13	13
1612	DIF220402170719	Piezas	6	6
1613	DIF220402170716	Piezas	67	67
1614	DIF220402170357	Piezas	12	12
1615	DIF220402170351	Piezas	2	2
1616	DIF220402170707	Piezas	28	28
1617	DIF220402170690	Piezas	13	13
1618	DIF220402170688	Piezas	7	7
1619	DIF220402170684	Piezas	47	47
1620	DIF220402169778	Piezas	6	6
1621	DIF220402170662	Piezas	40	40
1622	DIF220402170660	Piezas	4	4
1623	DIF220402170655	Piezas	9	9
1624	DIF220402169765	Piezas	4	4
1625	DIF220402169760	Piezas	67	67
1626	DIF220402169759	Piezas	39	39
1627	DIF220402169755	Piezas	11	11
1628	DIF220402169753	Piezas	2	2
1629	DIF220402169752	Piezas	10	10
1630	DIF220402169751	Piezas	52	52
1631	DIF220402171263	Piezas	16	16
1632	DIF220402171262	Piezas	87	87
1633	DIF220402171256	Piezas	29	29
1634	DIF220402170251	Piezas	68	68
1635	DIF220402170247	Piezas	52	52
1636	DIF220402169742	Piezas	11	11
1637	DIF220402169741	Piezas	61	61
1638	DIF220402169739	Piezas	26	26
1639	DIF220402169738	Piezas	96	96
1640	DIF220402169736	Piezas	12	12
1641	DIF220402169733	Piezas	3	3
1642	DIF220402169732	Piezas	9	9
1643	DIF220402169731	Piezas	1	1
1644	DIF220402169728	Piezas	1	1
1645	DIF220402169727	Piezas	5	5
1646	DIF220402169723	Piezas	9	9
1647	DIF220402169722	Piezas	6	6
1648	DIF220402163951	Metros Cuadrados	954.08	954.08
1649	DIF220402155257	Metros Cuadrados	3130	3130
1650	DIF220402155252	Metros Cuadrados	788	788
1651	DIF220402171247	Piezas	294	294
1652	DIF220402171245	Piezas	4	4
1653	DIF220402170241	Piezas	14	14
1654	DIF220402170231	Piezas	5	5



No	FOLIO	UNIDAD DE MEDIDA	META	META MODIFICADA
1655	DIF220402169721	Piezas	13	13
1656	DIF220402169720	Piezas	8	8
1657	DIF220402169719	Piezas	3	3
1658	DIF220402169718	Piezas	171	171
1659	DIF220402169716	Piezas	6	6
1660	DIF220402169715	Piezas	2	2
1661	DIF220402169713	Piezas	9	9
1662	DIF220402169710	Piezas	20	20
1663	DIF220402169705	Piezas	1	1
1664	DIF220402169704	Piezas	12	12
1665	DIF220402169703	Piezas	24	24
1666	DIF220402171186	Piezas	22	22
1667	DIF220402171178	Piezas	5	5
1668	DIF220402170956	Piezas	23	23
1669	DIF220402170217	Piezas	60	60
1670	DIF220402170216	Piezas	10	10
1671	DIF220402170208	Piezas	2	2
1672	DIF220402170203	Piezas	74	74
1673	DIF220402170202	Piezas	4	4
1674	DIF220402170201	Piezas	4	4
1675	DIF220402169697	Piezas	179	179
1676	DIF220402169684	Piezas	29	29
1677	DIF220402169682	Piezas	90	90
1678	DIF220402169673	Piezas	24	24
1679	DIF220402169669	Piezas	35	35
1680	DIF220402169665	Piezas	34	34
1681	DIF220402170947	Piezas	5	5
1682	DIF220402170944	Piezas	61	61
1683	DIF220402170943	Piezas	35	35
1684	DIF220402170936	Piezas	2	2
1685	DIF220402170934	Piezas	9	9
1686	DIF220402170197	Piezas	2	2
1687	DIF220402170193	Piezas	11	11
1688	DIF220402170189	Piezas	36	36
1689	DIF220402170176	Piezas	38	38
1690	DIF220402170929	Piezas	9	9
1691	DIF220402170927	Piezas	15	15
1692	DIF220402170916	Piezas	6	6
1693	DIF220402170169	Piezas	45	45
1694	DIF220402170165	Piezas	25	25
1695	DIF220402170163	Piezas	34	34
1696	DIF220402170156	Piezas	14	14
1697	DIF220402170155	Piezas	68	68
1698	DIF220402169621	Piezas	147	147



No	FOLIO	UNIDAD DE MEDIDA	META	META MODIFICADA
1699	DIF220402169616	Piezas	33	33
1700	DIF220402169615	Piezas	2	2
1701	DIF220402170900	Piezas	5	5
1702	DIF220402170898	Piezas	3	3
1703	DIF220402170885	Piezas	22	22
1704	DIF220402170884	Piezas	7	7
1705	DIF220402170147	Piezas	2	2
1706	DIF220402170140	Piezas	31	31
1707	DIF220402170130	Piezas	8	8
1708	DIF220402170129	Piezas	8	8
1709	DIF220402170125	Piezas	41	41
1710	DIF220402170880	Piezas	59	59
1711	DIF220402170874	Piezas	4	4
1712	DIF220402170491	Piezas	100	100
1713	DIF220402170490	Piezas	12	12
1714	DIF220402170489	Piezas	99	99
1715	DIF220402170485	Piezas	3	3
1716	DIF220402170482	Piezas	22	22
1717	DIF220402170480	Piezas	39	39
1718	DIF220402170479	Piezas	8	8
1719	DIF220402170477	Piezas	11	11
1720	DIF220402170123	Piezas	9	9
1721	DIF220402170109	Piezas	7	7
1722	DIF220402170107	Piezas	1	1
1723	DIF220402170103	Piezas	9	9
1724	DIF220402170859	Piezas	12	12
1725	DIF220402170855	Piezas	20	20
1726	DIF220402170844	Piezas	2	2
1727	DIF220402170839	Piezas	2	2
1728	DIF220402170474	Piezas	60	60
1729	DIF220402170473	Piezas	2	2
1730	DIF220402170471	Piezas	4	4
1731	DIF220402170465	Piezas	10	10
1732	DIF220402170463	Piezas	11	11
1733	DIF220402170462	Piezas	1	1
1734	DIF220402170461	Piezas	5	5
1735	DIF220402170459	Piezas	4	4
1736	DIF220402170457	Piezas	169	169
1737	DIF220402170456	Piezas	5	5
1738	DIF220402170455	Piezas	7	7
1739	DIF220402170098	Piezas	16	16
1740	DIF220402170834	Piezas	11	11
1741	DIF220402170831	Piezas	11	11
1742	DIF220402170826	Piezas	191	191



No	FOLIO	UNIDAD DE MEDIDA	META	META MODIFICADA
1743	DIF220402170825	Piezas	6	6
1744	DIF220402170824	Piezas	2	2
1745	DIF220402170815	Piezas	6	6
1746	DIF220402170812	Piezas	40	40
1747	DIF220402170452	Piezas	11	11
1748	DIF220402170450	Piezas	3	3
1749	DIF220402170449	Piezas	84	84
1750	DIF220402170440	Piezas	204	204
1751	DIF220402170439	Piezas	78	78
1752	DIF220402170432	Piezas	17	17
1753	DIF220402170431	Piezas	41	41
1754	DIF220402170071	Piezas	3	3
1755	DIF220402170069	Piezas	22	22
1756	DIF220402170013	Piezas	19	19
1757	DIF220402170008	Piezas	64	64
1758	DIF220402170810	Piezas	18	18
1759	DIF220402170799	Piezas	59	59
1760	DIF220402170791	Piezas	9	9
1761	DIF220402170789	Piezas	16	16
1762	DIF220402170428	Piezas	3	3
1763	DIF220402170423	Piezas	17	17
1764	DIF220402170422	Piezas	5	5
1765	DIF220402170417	Piezas	31	31
1766	DIF220402170415	Piezas	9	9
1767	DIF220402170413	Piezas	71	71
1768	DIF220402170411	Piezas	55	55
1769	DIF220402170408	Piezas	12	12
1770	DIF220402169896	Piezas	4	4
1771	DIF220402169501	Piezas	136	136
1772	DIF220202077414	PROYECTO(S)	1	1
1773	DIF220202071474	PROYECTO(S)	1	1
1774	DIF220102063639	Otros	10	10
1775	DIF220102063637	Otros	2	2
1776	DIF220202081199	Piezas	1	1
1777	DIF220202082445	Metros Cuadrados	5000	5000
1778	DIF220202081431	Cuarto(s)	1	1
1779	DIF220202082793	Metros Cuadrados	3200	3200
1780	DIF220202082523	Piezas	60	60
1781	DIF220202081130	Aula	1	1
1782	DIF220302109098	Metros lineales	67	67
1783	DIF220302109087	Metros lineales	102	102
1784	DIF220302109026	Metros lineales	138	138
1785	DIF220302109067	Metros lineales	1100	1100
1786	DIF220302108996	Metros lineales	227	227



No	FOLIO	UNIDAD DE MEDIDA	META	META MODIFICADA
1787	DIF220302108977	Metros lineales	244	244
1788	DIF220302109085	Metros lineales	153	153
1789	DIF220302109079	Metros lineales	125	125
1790	DIF220302109099	Metros lineales	190	190
1791	DIF220302109096	Metros lineales	115	115
1792	DIF220302109088	Metros lineales	171	171
1793	DIF220302109074	Metros lineales	1225.6	1225.6
1794	DIF220302109044	Metros lineales	455	455
1795	DIF220302109016	Metros lineales	179	179
1796	DIF220302108947	Metros lineales	158	158
1797	DIF220302108836	Metros lineales	1100	1100
1798	DIF220302116274	Metros lineales	110	110
1799	DIF220302116233	Metros lineales	426.08	426.08
1800	DIF220302108222	SERVICIO(S)	1	1
1801	DIF220202070542	Metros lineales	46	46
1802	DIF220202070478	Metros lineales	64	64
1803	DIF220302112422	Metros lineales	1031	1031
1804	DIF220302111030	Metros Cuadrados	5651	5651
1805	DIF220302112385	Metros Cuadrados	1059	1059
1806	DIF220202070560	Metros lineales	40	40
1807	DIF220202071054	Metros lineales	174	174
1808	DIF220202071035	Metros lineales	161	161
1809	DIF220302110955	Metros Cuadrados	3276	3276
1810	DIF220302112425	Metros Cuadrados	1371	1371
1811	DIF220302112423	Metros Cuadrados	1215	1215
1812	DIF220302112419	Metros Cuadrados	1984	1984
1813	DIF220302112418	Metros Cuadrados	1626	1626
1814	DIF220302112394	Metros Cuadrados	1043	1043
1815	DIF220302112391	Metros Cuadrados	1531	1531
1816	DIF220302111038	Metros Cuadrados	3939	3939
1817	DIF220302111037	Metros Cuadrados	846	846
1818	DIF220302111036	Metros Cuadrados	2468	2468
1819	DIF220202073637	Metros Cuadrados	3075	3075
1820	DIF220202070552	Metros lineales	45	45
1821	DIF220202071046	Metros lineales	2143	2143
1822	DIF220202071042	Metros lineales	163	163
1823	DIF220202071039	Metros lineales	241	241
1824	DIF220202073654	Metros Cuadrados	725	725
1825	DIF220202070544	Metros lineales	59	59
1826	DIF220202071006	Metros lineales	280	280
1827	DIF230102212976	Lote	1	1
1828	DIF230102212954	Kilómetro	1	1
1829	DIF230102212957	Kilómetro	5.42	5.42
1830	DIF230102212929	Metros Cuadrados	107105.58	107105.58



No	FOLIO	UNIDAD DE MEDIDA	META	META MODIFICADA
1831	DIF230102212922	Metros Cuadrados	192294.42	192294.42
1832	DIF230102212913	Lote	1	1
1833	DIF230102212896	Lote	1	1
1834	DIF230102212935	Lote	1	1
1835	DIF230102212906	Lote	1	1



No.	FOLIO	ESTADO	MUNICIPIO	LOCALIDAD	DIRECCION	LONGITUD	LATITUD
1	DIF16160300759000	Ciudad de México	Tlalpan	San Miguel Topilejo	PROLONGACION AYOCATITLA 26 LT INTERIOR A COLONIA SAN MIGUEL TOPILEJO, 14500 SAN MIGUEL TOPILEJO, TLALPAN DISTRITO FEDERAL ENTRE CERRADA AYOCATITLA Y	-99.146035	19.19049463
2	DIF190201562496	Ciudad de México	Cuauhtémoc	Cuauhtémoc	19.434088, -99.127884	-99.151884	19.441647
3	DIF190201562496	Ciudad de México	Benito Juárez	Benito Juárez	Av. División del Nte. 1157, Letran Valle, 03100 Ciudad de México, CDMX, México	-99.15933609	19.37957534
4	DIF190301570220	Ciudad de México	Cuauhtémoc	Cuauhtémoc	Dr. Atl 37, Sta María la Ribera, 06400 Ciudad de México, CDMX, México	-99.15710449	19.44198939
5	DIF190301570220	Ciudad de México	Miguel Hidalgo	Miguel Hidalgo	Gobernador José Gómez de La Cortina 15A, San Miguel Chapultepec I Secc, 11850 Ciudad de México, CDMX, México	-99.18731689	19.40702104
6	DIF190301570220	Ciudad de México	Tlalpan	Tlalpan	14000, Guadalupe Victoria 98, Tlalpan Centro I, Ciudad de México, CDMX, México	-99.16809082	19.28781324
7	DIF190301570220	Ciudad de México	Iztapalapa	Iztapalapa	Aldama 76, San Pablo, 09000 Ciudad de México, CDMX, México	-99.09118652	19.35908925
8	DIF190301570220	Ciudad de México	Iztacalco	Iztacalco	Sur 125 2431, Tlacotal Ramos Millán, 08720 Ciudad de México, CDMX, México	-99.10217285	19.39536326
9	DIF190301570220	Ciudad de México	La Magdalena Contreras	La Magdalena Contreras	La Perita 18, Pueblo Nuevo Bajo, 10640 Ciudad de México, CDMX, México	-99.24362183	19.30595917
10	DIF190301570220	Ciudad de México	Venustiano Carranza	Venustiano Carranza	Francisco del Paso Y Troncoso 226, Kennedy, Jardín Balbuena, 15950 Ciudad de México, CDMX, México	-99.11178589	19.418678
11	DIF190301570220	Ciudad de México	Azcapotzalco	Azcapotzalco	Campo Gasoducto 34, Reynosa Tamaulipas, 02200 Ciudad de México, CDMX, México	-99.18731689	19.49507507
12	DIF190301570220	Ciudad de México	Álvaro Obregón	Álvaro Obregón	Aboceta MZA3 LT1, El Bosque 1ra Secc, 01160 Ciudad de México, CDMX, México	-99.19692993	19.39277252
13	DIF190301570220	Ciudad de México	Xochimilco	Xochimilco	1A del toro 16, Laguna del Toro, División del Nte, 16030 Ciudad de México, CDMX, México	-99.10903931	19.27355431
14	DIF190301570220	Ciudad de México	Cuajimalpa de Morelos	Cuajimalpa De Morelos	Carr. México-Toluca 3177, Cuajimalpa, 05000 Ciudad de México, CDMX, México	-99.29443359	19.35390659
15	DIF190301570220	Ciudad de México	Tláhuac	Tláhuac	Riachuelo Serpentino 5548, El Triángulo, 13460 Ciudad de México, CDMX, México	-99.01153564	19.28262832
16	DIF200301790896	Ciudad de México	Coyoacán	Coyoacán	Coyoacán, Ciudad de México, CDMX, México	-99.1561883	19.3437444
17	DIF200301790896	Ciudad de México	Benito Juárez	Benito Juárez	Benito Juárez, Ciudad de México, CDMX, México	-99.1591446	19.3794059
18	DIF200301790896	Ciudad de México	Tlalpan	Tlalpan	Tlalpan, CDMX, México	-99.2114234	19.2790911
19	DIF200301790896	Ciudad de México	Álvaro Obregón	Álvaro Obregón	Álvaro Obregón, CDMX, México	-99.2267067	19.3605334
20	DIF200301790896	Ciudad de México	Iztapalapa	Iztapalapa	Iztapalapa, Ciudad de México, CDMX, México	-99.0532159	19.342083
21	DIF200301790896	Ciudad de México	Iztacalco	Iztacalco	Iztacalco, Ciudad de México, CDMX, México	-99.0976808	19.3948036
22	DIF200301790896	Ciudad de México	Gustavo A. Madero	Gustavo A. Madero	Gustavo A. Madero, Ciudad de México, CDMX, México	-99.1236134	19.4873329
23	DIF200301790896	Ciudad de México	Cuauhtémoc	Cuauhtémoc	Cuauhtémoc, Ciudad de México, CDMX, México	-99.1495107	19.4356338
24	DIF200301790896	Ciudad de México	Tláhuac	Tláhuac	Tláhuac, CDMX, México	-99.0436467	19.2990233
25	DIF200301790896	Ciudad de México	La Magdalena Contreras	La Magdalena Contreras	La Magdalena Contreras, CDMX, México	-99.2425886	19.3149641
26	DIF200301790896	Ciudad de México	Venustiano Carranza	Venustiano Carranza	Venustiano Carranza, Ciudad de México, CDMX, México	-99.0949899	19.4306069
27	DIF200301790896	Ciudad de México	Xochimilco	Xochimilco	Xochimilco, CDMX, México	-99.1029664	19.2572314
28	DIF200301790579	Ciudad de México	Azcapotzalco	Azcapotzalco	Azcapotzalco, Ciudad de México, CDMX, México	-99.1886749	19.4846606



No.	FOLIO	ESTADO	MUNICIPIO	LOCALIDAD	DIRECCION	LONGITUD	LATITUD
29	DIF200301790579	Ciudad de México	Cuauhtémoc	Cuauhtémoc	Cuauhtémoc, Ciudad de México, CDMX, México	-99.1495107	19.4356338
30	DIF200301790579	Ciudad de México	Gustavo A. Madero	Gustavo A. Madero	Gustavo A. Madero, Ciudad de México, CDMX, México	-99.1236134	19.4873329
31	DIF200301790579	Ciudad de México	Iztapalapa	Iztapalapa	Iztapalapa, Ciudad de México, CDMX, México	-99.0532159	19.342083
32	DIF200301790579	Ciudad de México	Tlalpan	Tlalpan	Tlalpan, CDMX, México	-99.2114234	19.2790911
33	DIF210402028230	Ciudad de México	Coyoacán	Coyoacán	CALLE B COLONIA ALIANZA POPULAR REVOLUCIONARIA, 04800 COYOACÁN, COYOACÁN CIUDAD DE MÉXICO ENTRE AVENIDA CANAL DE MIRAMONTES Y CALLE CENTRAL, ENTRE AVENIDA CANAL DE MIRAMONTES Y CALLE CENTRAL	-99.12327664	19.31235989
34	DIF210402028290	Ciudad de México	La Magdalena Contreras	La Magdalena Contreras	ANDADOR BUGAMBILIA COLONIA EL ERMITAÑO, 10660 LA MAGDALENA CONTRERAS, LA MAGDALENA CONTRERAS CIUDAD DE MÉXICO ENTRE CERRADA LA PAZ Y CALLE LAS FLORES, ANDADOR HORTENSIA LA OBRA SE REALIZARÁ EN LOS ANDADORES BUGAMBILIAS ALCAT	-99.26494644	19.30150228
35	DIF210402028457	Ciudad de México	Coyoacán	Coyoacán	CALLE REY MOCTEZUMA COLONIA ADOLFO RUIZ CORTÍNES, 04630 COYOACÁN, COYOACÁN CIUDAD DE MÉXICO ENTRE CALLE POPOCATEPETL Y CALLE IZTACCÍHUATL, ENTRE CALLE POPOCATEPETL Y CALLE IZTACCÍHUATL	-99.15891134	19.31681528
36	DIF210402031428	Ciudad de México	Coyoacán	Coyoacán	CALLE CARRIZAL COLONIA EX-HACIENDA COAPA, 04980 COYOACÁN, COYOACÁN CIUDAD DE MÉXICO ENTRE CALZADA DEL HUESO Y AVENIDA SANTA ROSA, ENTRE CALZADA DEL HUESO Y AVENIDA SANTA ROSA	-99.13616592	19.30978408
37	DIF210402059923	Ciudad de México	Azcapotzalco	Azcapotzalco	Azcapotzalco, Ciudad de México, CDMX, México	-99.1886749	19.4846606
38	DIF210402059923	Ciudad de México	Coyoacán	Coyoacán	Coyoacán, Ciudad de México, CDMX, México	-99.1561883	19.3437444
39	DIF210402059923	Ciudad de México	Iztapalapa	Iztapalapa	Iztapalapa, Ciudad de México, CDMX, México	-99.0532159	19.342083
40	DIF210402059923	Ciudad de México	Tláhuac	Tláhuac	Tláhuac, CDMX, México	-99.0436467	19.2990233
41	DIF210402059923	Ciudad de México	Xochimilco	Xochimilco	Xochimilco, CDMX, México	-99.1029664	19.2572314
42	DIF210402059923	Ciudad de México	Benito Juárez	Benito Juárez	Benito Juárez, Ciudad de México, CDMX, México	-99.1591446	19.3794059
43	DIF210402059923	Ciudad de México	Cuauhtémoc	Cuauhtémoc	Cuauhtémoc, Ciudad de México, CDMX, México	-99.1495107	19.4356338
44	DIF210402059923	Ciudad de México	Miguel Hidalgo	Miguel Hidalgo	Miguel Hidalgo, Ciudad de México, CDMX, México	-99.2083953	19.4306575
45	DIF210402059923	Ciudad de México	Cuajimalpa de Morelos	Cuajimalpa de Morelos	Cuajimalpa, Ciudad de México, CDMX, México	-99.2993504	19.3557507
46	DIF210402059923	Ciudad de México	Coyoacán	Coyoacán	Coyoacán, Ciudad de México, CDMX, México	-99.1561883	19.3437444
47	DIF210402059923	Ciudad de México	Azcapotzalco	Azcapotzalco	Azcapotzalco, Ciudad de México, CDMX, México	-99.1886749	19.4846606
48	DIF210402059923	Ciudad de México	Álvaro Obregón	Álvaro Obregón	Álvaro Obregón, CDMX, México	-99.2267067	19.3605334
49	DIF210402059923	Ciudad de México	Gustavo A. Madero	Gustavo A. Madero	Gustavo A. Madero, Ciudad de México, CDMX, México	-99.1236134	19.4873329
50	DIF210402059923	Ciudad de México	Cuajimalpa de Morelos	Cuajimalpa de Morelos	Cuajimalpa, Ciudad de México, CDMX, México	-99.2993504	19.3557507
51	DIF210402059923	Ciudad de México	Gustavo A. Madero	Gustavo A. Madero	Gustavo A. Madero, Ciudad de México, CDMX, México	-99.1236134	19.4873329
52	DIF210402059923	Ciudad de México	La Magdalena Contreras	La Magdalena Contreras	La Magdalena Contreras, CDMX, México	-99.2425886	19.3149641
53	DIF210402059923	Ciudad de México	Álvaro Obregón	Álvaro Obregón	Álvaro Obregón, CDMX, México	-99.2267067	19.3605334
54	DIF210402059923	Ciudad de México	Tlalpan	Tlalpan	Tlalpan, CDMX, México	-99.2114234	19.2790911
55	DIF210402059923	Ciudad de México	Venustiano Carranza	Venustiano Carranza	Venustiano Carranza, Ciudad de México, CDMX, México	-99.0949899	19.4306069



No.	FOLIO	ESTADO	MUNICIPIO	LOCALIDAD	DIRECCION	LONGITUD	LATITUD
56	DIF220102065192	Ciudad de México	Miguel Hidalgo	Miguel Hidalgo	Av Constituyentes s/n, Panteón Civil de Dolores, Alcaldía Miguel Hidalgo, C. P. 11100 Ciudad de México	-99.20486	19.4069
57	DIF220102065334	Ciudad de México	Miguel Hidalgo	Miguel Hidalgo	CALZADA CHIVATITO	-99.19	19.42
58	DIF220102065259	Ciudad de México	Cuauhtémoc	Cuauhtémoc	Plaza de la Constitución Sin Número	-99.1331	19.43269
59	DIF220102064118	Ciudad de México	Miguel Hidalgo	Miguel Hidalgo	San Miguel Chapultepec II Secc 11850 Ciudad de México, CDMX	-99.1879187	19.414372
60	DIF220102065435	Ciudad de México	Tláhuac	Tláhuac	AVn Tláhuac s/n, esq. Nicolás Bravo, Bo. La asunción	-99.004606	19.270461
61	DIF220102065490	Ciudad de México	Benito Juárez	Benito Juárez	AVENIDA COYOACAN NUMERO 1365	-99.1734018	19.36576954
62	DIF220102065509	Ciudad de México	Benito Juárez	Benito Juárez	AVENIDA COYOACAN NÚMERO 1635	-99.1734018	19.36576954
63	DIF220102064939	Ciudad de México	Álvaro Obregón	Álvaro Obregón	Calz. Minas de Arena, Acueducto, 01120 Ciudad de México	-99.20048	19.39819
64	DIF220102065752	Ciudad de México	Gustavo A. Madero	Gustavo A. Madero	Ciudad de México, Alcaldía Gustavo A. Madero, colonia Villa Gustavo A. Madero	-99.11304	19.48303
65	DIF220102065189	Ciudad de México	Álvaro Obregón	Álvaro Obregón	Vasco de Quiroga 1345, Panteón Sta. fe, alcaldía Álvaro obregón 01219	-99.23214	19.38418
66	DIF220102063492	Ciudad de México	Tlalpan	Tlalpan	Calle Moneda s/n esq. Callejón Carrasco, Col. Tlalpan Centro Alcaldía Tlalpan, C.P. 14000	-99.17159	19.29062
67	DIF220102063618	Ciudad de México	Tláhuac	Ninguno	CALLE MARGARITA QUIAHUATLA, ESQUINA GENARO, COL QUIAHUATLA, ALCALDIA TLÁHUAC	-99.0061802	19.2625291
68	DIF220102065437	Ciudad de México	Tláhuac	Tláhuac	AVn Tláhuac s/n, esq. Nicolás Bravo, Bo. La asunción	-99.004606	19.270461
69	DIF220102065440	Ciudad de México	Tláhuac	Tláhuac	AVn Tláhuac s/n, esq. Nicolás Bravo, Bo. La asunción	-99.004606	19.270461
70	DIF220102065441	Ciudad de México	Tláhuac	Tláhuac	AVn Tláhuac s/n, esq. Nicolás Bravo, Bo. La asunción	-99.004606	19.270461
71	DIF220102066346	Ciudad de México	Coyoacán	Coyoacán	Caballo Calco # 22 Col. Barrio de la Concepción	-99.16	19.34
72	DIF220102063940	Ciudad de México	Álvaro Obregón	Álvaro Obregón	calle 10 y canario	-99.19564	19.38958
73	DIF220102064144	Ciudad de México	Álvaro Obregón	Álvaro Obregón	Calz. Minas de Arena, Acueducto, 01120 Ciudad de México	-99.20048	19.39819
74	DIF220102065218	Ciudad de México	Miguel Hidalgo	Miguel Hidalgo	Av. de los Compositores Bosque de Chapultepec Miguel Hidalgo 11100	-99.19631	19.41372
75	DIF220202071868	Ciudad de México	Azcapotzalco	Azcapotzalco	AVENIDA AV. JOSÉ MARÍA MORELOS Y PAVÓN COLONIA SAN ANDRÉS, 02240 AZCAPOTZALCO, AZCAPOTZALCO CIUDAD DE MÉXICO ENTRE AVENIDA AV. MIGUEL HIDALGO Y AVENIDA AV. REFINARÍA AZCAPOTZALCO, CALLE DEL ROSARIO LA ZONA DE PROYECTO SE ENCUEN	-99.18137433	19.49534191
76	DIF220202071877	Ciudad de México	Azcapotzalco	Azcapotzalco	CALLE CATARINO BENAVIDES COLONIA AMPLIACIÓN SAN PEDRO XALPA, 02719 AZCAPOTZALCO, AZCAPOTZALCO CIUDAD DE MÉXICO ENTRE CALLE PLUTARCO ELÍAS CALLES Y CALLE ALONSO CAPETILLO, CALLE LEOPOLDO BLACKALLER LA ZONA DE PROYECTO SE ENCUENTR	-99.21896	19.47887
77	DIF220202071878	Ciudad de México	Azcapotzalco	Azcapotzalco	AVENIDA AV. BIÓLOGO MAXIMINO MARTÍNEZ COLONIA OBRERO POPULAR, 02840 AZCAPOTZALCO, AZCAPOTZALCO CIUDAD DE MÉXICO ENTRE CALZADA CALZADA CAMARONES Y AVENIDA AV. CUITLAHUAC, CALLE PONIENTE 44 LA ZONA DE PROYECTO SE ENCUENTRA A 950 M	-99.17081	19.46083



No.	FOLIO	ESTADO	MUNICIPIO	LOCALIDAD	DIRECCION	LONGITUD	LATITUD
78	DIF220202071879	Ciudad de México	Azcapotzalco	Azcapotzalco	CALLE ABRAHAM SÁNCHEZ COLONIA AMPLIACIÓN SAN PEDRO XALPA, 02719 AZCAPOTZALCO, AZCAPOTZALCO CIUDAD DE MÉXICO ENTRE CALLE FRNACISCO I. MADERO Y CALLE CALZADA DE LA NARANJA, CALLE GUSTAVO BAZÁN LA ZONA DE PROYECTO SE ENCUENTRA A 8	-99.21614352	19.47377786
79	DIF220202071880	Ciudad de México	Azcapotzalco	Azcapotzalco	CALLE ACALTEPEC COLONIA SANTIAGO AHUIZOTLA, 02750 AZCAPOTZALCO, AZCAPOTZALCO CIUDAD DE MÉXICO ENTRE CALLE TIANGUIS Y CALLE DEL SOL, AVENIDA AV. JOSÉ MARÍA MORELOS LA ZONA DE PROYECTO SE ENCUENTRA A 850 METROS DEL HOSPITAL CENTR	-99.20742	19.4749
80	DIF220202071881	Ciudad de México	Azcapotzalco	Azcapotzalco	CALLE MAZAPA COLONIA SAN ANDRÉS, 02240 AZCAPOTZALCO, AZCAPOTZALCO CIUDAD DE MÉXICO ENTRE CALLE TLATECPAN Y CALLE CEDROS, CALLE MAZAPA LA VIALIDAD DE PROYECTO SE ENCUENTRA EL COLEGIO RAFAEL ALBERTI PREESCOLAR Y PRIMARIA	-99.17858	19.49179
81	DIF220202071882	Ciudad de México	Azcapotzalco	Azcapotzalco	CALLE NORTE 135 A COLONIA PLENITUD, 02780 AZCAPOTZALCO, AZCAPOTZALCO CIUDAD DE MÉXICO ENTRE CALLE 1 Y AVENIDA AV. 5 DE MAYO, CALLE NORTE 135 LA ZONA DE PROYECTO SE ENCUENTRA FRENTE AL PARQUE ECOLÓGICO 18 DE MARZO Y A 200 METROS	-99.19704034	19.47237977
82	DIF220202071883	Ciudad de México	Azcapotzalco	Azcapotzalco	CALLE CENTRAL SUR COLONIA ALDANA, 02910 AZCAPOTZALCO, AZCAPOTZALCO CIUDAD DE MÉXICO ENTRE CALLE CUAUHEMOC Y CALLE 11, CALLE CALLE 22 LA ZONA DE PROYECTO SE ENCUENTRA A 635 METROS DEL HOSPITAL DE ESPECIALIDADES MÉDICAS CENTRO M	-99.1517	19.46832
83	DIF220202071884	Ciudad de México	Azcapotzalco	Azcapotzalco	CALLE SAN SEBASTIÁN COLONIA SAN SEBASTIÁN, 02040 AZCAPOTZALCO, AZCAPOTZALCO CIUDAD DE MÉXICO ENTRE CALLE CONFITERA Y CALLE 2, CALZADA CALZ. ACALOTENCO LA ZONA DE PROYECTO SE ENCUENTRA A UNA CALLE DE LA ALCALDÍA AZCAPOTZALCO Y D	-99.1789225	19.48035842
84	DIF220202075446	Ciudad de México	Azcapotzalco	Azcapotzalco	CERRADA TERCERA CERRADA AMANTECATL CIUDAD INDUSTRIAL SAN MIGUEL AMANTLA, 02700 AZCAPOTZALCO, AZCAPOTZALCO CIUDAD DE MÉXICO ENTRE AVENIDA CAMPO CANTEMOC Y CALLEJON TERCER CALLEJÓN GALEANA, CALLE GALEANA LA ZONA DE PROYECTO SE EN	-99.20206781	19.47825333
85	DIF220202075464	Ciudad de México	Azcapotzalco	Azcapotzalco	CALLE JESUS CAPISTRAN COLONIA AMPLIACIÓN SAN PEDRO XALPA, 02719 AZCAPOTZALCO, AZCAPOTZALCO CIUDAD DE MÉXICO ENTRE CALZADA DE LAS ARMAS Y CALLE FRANCISCO SÁNCHEZ, CALLE FRANCISCO VILLA LA ZONA DE PROYECTO SE ENCUENTRA A 600 MET	-99.21858	19.47777



No.	FOLIO	ESTADO	MUNICIPIO	LOCALIDAD	DIRECCION	LONGITUD	LATITUD
86	DIF220202075469	Ciudad de México	Azcapotzalco	Azcapotzalco	CALLE FEDERICO DÁVALOS PUEBLO SAN JUAN TLIHUACA, 02400 AZCAPOTZALCO, AZCAPOTZALCO CIUDAD DE MÉXICO ENTRE CALLE MANUEL SALAZAR Y CALLE RAFAEL ALDUCÍN, CALLE SAN JUAN TLIHUACA SE ENCUENTRA A 150 METROS DE LA ESCUELA NORMAL SUPERI	-99.20675	19.49498
87	DIF220202075500	Ciudad de México	Azcapotzalco	Azcapotzalco	CALLE JESUS CAPISTRAN COLONIA AMPLIACIÓN SAN PEDRO XALPA, 02719 AZCAPOTZALCO, AZCAPOTZALCO CIUDAD DE MÉXICO ENTRE CALLE ADRIÁN CASTREJÓN Y CALLE FRANCISCO SÁNCHEZ, CALLE FRANCISCO VILLA LA ZONA DE PROYECTO SE ENCUENTRA A 600 ME	-99.21858	19.47777
88	DIF220202075503	Ciudad de México	Azcapotzalco	Azcapotzalco	CALLE FEDERICO DÁVALOS PUEBLO SAN JUAN TLIHUACA, 02400 AZCAPOTZALCO, AZCAPOTZALCO CIUDAD DE MÉXICO ENTRE CALLE MANUEL SALAZAR Y CALLE RAFAEL ALDUCÍN, CALLE SAN JUAN TLIHUACA SE ENCUENTRA A 150 METROS DE LA ESCUELA NORMAL SUPERI	-99.20675	19.49498
89	DIF220202075507	Ciudad de México	Azcapotzalco	Azcapotzalco	CALLE JESUS CAPISTRAN COLONIA AMPLIACIÓN SAN PEDRO XALPA, 02719 AZCAPOTZALCO, AZCAPOTZALCO CIUDAD DE MÉXICO ENTRE CALLE GRAL. JOAQUIN AMARO Y CALLE FRANCISCO SÁNCHEZ, CALLE FRANCISCO VILLA LA ZONA DE PROYECTO SE ENCUENTRA A 600	-99.21858	19.47777
90	DIF220202075508	Ciudad de México	Azcapotzalco	Azcapotzalco	CALLE FEDERICO PUEBLO SAN JUAN TLIHUACA, 02400 AZCAPOTZALCO, AZCAPOTZALCO CIUDAD DE MÉXICO ENTRE CALLE MANUEL SALAZAR Y CALLE RAFAEL ALDUCÍN, CALLE SAN JUAN TLIHUACA SE ENCUENTRA A 150 METROS DE LA ESCUELA NORMAL SUPERIOR DE MÉ	-99.20675	19.49498
91	DIF220202071891	Ciudad de México	Azcapotzalco	Azcapotzalco	CERRADA SANTA CRUZ ATENCO COLONIA SAN ÁLVARO, 02090 AZCAPOTZALCO, AZCAPOTZALCO CIUDAD DE MÉXICO ENTRE CALLE MAR DEL NORTE Y CERRADA BENITO JUAREZ, AVENIDA FERROCARRILES NACIONALES DE MÉXICO LA ZONA DE PROYECTO SE ENCUENTRA A 50	-99.18697	19.46149
92	DIF220202071915	Ciudad de México	Azcapotzalco	Azcapotzalco	CALLE SAN SEBASTIÁN COLONIA SAN SEBASTIÁN, 02040 AZCAPOTZALCO, AZCAPOTZALCO CIUDAD DE MÉXICO ENTRE CALLE CONFITERA Y CALLE 2, CALZADA ACALOTENCO LA ZONA DE PROYECTO SE ENCUENTRA A UNA CALLE DE LA ALCALDÍA AZCAPOTZALCO Y DEL HOS	-99.17896429	19.48040191
93	DIF220202071919	Ciudad de México	Azcapotzalco	Azcapotzalco	CERRADA SANTA CRUZ ATENCO COLONIA SAN ÁLVARO, 02090 AZCAPOTZALCO, AZCAPOTZALCO CIUDAD DE MÉXICO ENTRE CALLE MAR DEL NORTE Y CERRADA BENITO JUAREZ, AVENIDA FERROCARRILES NACIONALES DE MÉXICO LA ZONA DE PROYECTO SE ENCUENTRA A 50	-99.18697	19.46149



No.	FOLIO	ESTADO	MUNICIPIO	LOCALIDAD	DIRECCION	LONGITUD	LATITUD
94	DIF220202071924	Ciudad de México	Azcapotzalco	Azcapotzalco	CALLE SAN SEBASTIÁN COLONIA SAN SEBASTIÁN, 02040 AZCAPOTZALCO, AZCAPOTZALCO CIUDAD DE MÉXICO ENTRE CALLE CONFITERA Y CALLE 2, CALZADA ACALOTENCO LA ZONA DE PROYECTO SE ENCUENTRA A UNA CALLE DE LA ALCALDÍA AZCAPOTZALCO Y DEL HOS	-99.17896	19.48041
95	DIF220202071939	Ciudad de México	Azcapotzalco	Azcapotzalco	CERRADA SANTA CRUZ ATENCO COLONIA SAN ÁLVARO, 02090 AZCAPOTZALCO, AZCAPOTZALCO CIUDAD DE MÉXICO ENTRE CALLE MAR DEL NORTE Y BRECHA NICHU RELIGIOSO, AVENIDA FERROCARRILES NACIONALES DE MÉXICO LA ZONA DE PROYECTO SE ENCUENTRA A 5	-99.18697	19.46149
96	DIF220202071941	Ciudad de México	Azcapotzalco	Azcapotzalco	AVENIDA AV. MIGUEL HIDALGO COLONIA SANTA CATARINA, 02250 AZCAPOTZALCO, AZCAPOTZALCO CIUDAD DE MÉXICO ENTRE AVENIDA AV. DE LAS GRANJAS Y CALLE EL ROSARIO, CALLE MATLACOATL LA ZONA DE PROYECTO SE ENCUENTRA FRENTE A LA ALAMEDA REY	-99.17329	19.49269
97	DIF220202071946	Ciudad de México	Azcapotzalco	Azcapotzalco	DADO QUE ES GASTO INDIRECTO EL PROYECTO SE UBICA EN LA CABECERA MUNICIPAL	-99.184361	19.484103
98	DIF220202070529	Ciudad de México	Milpa Alta	Villa Milpa Alta	DADO QUE ES GASTO INDIRECTO EL PROYECTO SE UBICA EN LA CABECERA MUNICIPAL	-99.023372	19.191249
99	DIF220202079121	Ciudad de México	Milpa Alta	Omaxa	CALLE JALAPA PUEBLO SAN SALVADOR CUAUHTENCO, 12300 OMAXA, MILPA ALTA CIUDAD DE MÉXICO ENTRE CERRADA CAPULIN Y , CERCA DEL PANTEÓN DE SAN SALVADOR CUAUHTENCO	-99.09323954	19.18355235
100	DIF220202088681	Ciudad de México	Miguel Hidalgo	Miguel Hidalgo	Bosque de chapulpetec II Sec. Ciudad de México	-99.195497	19.4149803
101	DIF220202080656	Ciudad de México	Benito Juárez	Benito Juárez	CALLE EMPRESA COLONIA SAN JUAN, 03730 BENITO JUÁREZ, BENITO JUÁREZ CIUDAD DE MÉXICO ENTRE AVENIDA AV. REVOLUCIÓN Y AVENIDA AV. INSURGENTES SUR, AVENIDA EXTREMADURA A 100 M DEL METRO MIXCOAC	-99.1874	19.37637
102	DIF220202080690	Ciudad de México	Benito Juárez	Benito Juárez	CALLE VEINTIDOS COLONIA SAN PEDRO DE LOS PINOS, 03800 BENITO JUÁREZ, BENITO JUÁREZ CIUDAD DE MÉXICO ENTRE CALLE PIRAMIDE Y AVENIDA REVOLUCION, CALLE 20 A DOS CALLES DEL METRO SAN ANTONIO	-99.18941296	19.3860464
103	DIF220202081504	Ciudad de México	Milpa Alta	Tepenahuac [Centro de Educación Ambiental]	CALLE CAMINO HACIA LA TROJE DE SAN ANTONIO TECÓMITL INTERIOR SN PUEBLO SAN ANTONIO TECOMITL, 12910 TEPENAHUAC [CENTRO DE EDUCACIÓN AMBIENTAL], MILPA ALTA CIUDAD DE MÉXICO ENTRE Y , CAMINO AL LUGAR HISTÓRICO LA TROJE	-98.970809	19.172132
104	DIF220202098402	Ciudad de México	Cuauhtémoc	Cuauhtémoc	Rio de La Plata 48 Cuauhtémoc 06500 Ciudad de México, CDMX	-99.17335864	19.42622146
105	DIF220202098410	Ciudad de México	Cuauhtémoc	Cuauhtémoc	Rio de La Plata 48 Cuauhtémoc 06500 Ciudad de México, CDMX	-99.173305	19.42616582
106	DIF220202098415	Ciudad de México	Cuauhtémoc	Cuauhtémoc	Rio de La Plata 48 Cuauhtémoc 06500 Ciudad de México, CDMX	-99.1733801	19.42631759
107	DIF220202099304	Ciudad de México	Cuauhtémoc	Cuauhtémoc	Av México s/n, Hipódromo, Cuauhtémoc, 06100 Ciudad de México, CDMX	-99.1717564	19.4115864
108	DIF220202099304	Ciudad de México	Cuauhtémoc	Cuauhtémoc	Aldama y Mina S/N, Buenavista, Cuauhtémoc, CDMX, C.P. 06350	-99.14612	19.44506



No.	FOLIO	ESTADO	MUNICIPIO	LOCALIDAD	DIRECCION	LONGITUD	LATITUD
109	DIF220202099304	Ciudad de México	Cuauhtémoc	Cuauhtémoc	Calle Vicente Beristain, Vista Alegre, Cuauhtémoc, 06860 Ciudad de México, D.F., México	-99.1339	19.4101
110	DIF220202098845	Ciudad de México	Cuauhtémoc	Cuauhtémoc	Río de la Plata 48 Cuauhtémoc 06500 Ciudad de México, CDMX	-99.1733801	19.42633176
111	DIF220202081061	Ciudad de México	Milpa Alta	San Salvador Cuauhtenco	CALLE SAN ISIDRO PUEBLO SAN SALVADOR CUAUHTENCO, 12300 SAN SALVADOR CUAUHTENCO, MILPA ALTA CIUDAD DE MÉXICO ENTRE AVENIDA JUAREZ Y CALLE INDEPENDENCIA, CERCA DEL INSTITUTO TECNOLÓGICO DE MILPA ALTA	-99.097508	19.193711
112	DIF220202082569	Ciudad de México	Milpa Alta	San Francisco Tecoxpa	CAMINO TRAMO MIRAMONTES - ESPAÑA MARGEN DERECHO KILÓMETRO 1 + 1 PUEBLO SAN JERÓNIMO MIACATLÁN, 12600 SAN FRANCISCO TECOXP, MILPA ALTA CIUDAD DE MÉXICO ENTRE CALLE MIRAMONTES Y CALLE ESPAÑA, SOBRE PROLONGACIÓN NUEVO MÉXICO	-99.006832	19.188164
113	DIF220202088095	Ciudad de México	Álvaro Obregón	Álvaro Obregón	Industrias Militares de Sedena, Ciudad de México, CDMX	-99.230623	19.390044
114	DIF220202088112	Ciudad de México	Miguel Hidalgo	Miguel Hidalgo	bosque de chapulpetec III Sec. Ciudad de México	-99.2162139	19.4071807
115	DIF220202082588	Ciudad de México	Milpa Alta	San Pedro Atocpan	CAMINO TRAMO AVENIDA CUAUHTÉMOC - NUEVA CARRETERA A OAXTEPEC MARGEN DERECHO KILÓMETRO 1 + 1 PUEBLO SAN PEDRO ATOCPAN, 12200 SAN PEDRO ATOCPAN, MILPA ALTA CIUDAD DE MÉXICO ENTRE AVENIDA CUAUHTÉMOC Y CARRETERA A OAXTEPEC, SO	-99.049435	19.206481
116	DIF220202082591	Ciudad de México	Milpa Alta	Tecoloxtitla	CAMINO TRAMO QUINTA EMILIANO ZAPATA - BENITO JUÁREZ MARGEN DERECHO KILÓMETRO 1 + 2 PUEBLO SANTA ANA TLACOTENCO, 12930 TECOLOXTITLA, MILPA ALTA CIUDAD DE MÉXICO ENTRE CALLE QUINTA EMILIANO ZAPATA Y CALLE BENITO JUAREZ, SOB	-99.012564	19.18236
117	DIF220202081118	Ciudad de México	Milpa Alta	San Lorenzo Tlacoyucan	PROLONGACION INSURGENTES 10 S/N INTERIOR SN PUEBLO SAN LORENZO TLACOYUCAN, 12500 SAN LORENZO TLACOYUCAN, MILPA ALTA CIUDAD DE MÉXICO ENTRE CERRADA INSURGENTES Y , SE ENCUENTRA EN LA ESQUINA DE PROLONGACIÓN INSURGENTES Y CALL	-99.031684	19.173078
118	DIF220202088282	Ciudad de México	Álvaro Obregón	Álvaro Obregón	Río Mixcoac Ote. Lomas de Plateros, Álvaro Obregón, 01480 Ciudad de México, CDMX	-99.20905033	19.36839855
119	DIF220202088282	Ciudad de México	Iztacalco	Iztacalco	Cjon. Pascual Orozco 111, Barrio de San Miguel, Iztacalco, 08650 Ciudad de México, CDMX	-99.11724199	19.39277299
120	DIF220202088282	Ciudad de México	Iztapalapa	Iztapalapa	Av. Guerra de Reforma, Leyes de Reforma 3ra Secc, Iztapalapa, 09310 Ciudad de México, CDMX	-99.07017495	19.38024305
121	DIF220202088282	Ciudad de México	Gustavo A. Madero	Gustavo A. Madero	Ópalo S/N, La Esmeralda, Gustavo A. Madero, 07540 Ciudad de México, CDMX	-99.08401	19.48911
122	DIF220202088282	Ciudad de México	Iztapalapa	Iztapalapa	Batalla de Ojitos, Ejército de Oriente Indeco II Issste, Iztapalapa, 09230 Ciudad de México, CDMX	-99.03691341	19.37681911
123	DIF220202088282	Ciudad de México	Benito Juárez	Benito Juárez	C. J. Enrique Pestalozzi 37, Narvarte Poniente, Benito Juárez, 03020 Ciudad de México, CDMX	-99.15792464	19.40250342
124	DIF220202088282	Ciudad de México	Gustavo A. Madero	Gustavo A. Madero	Av Leon de los Aldama, San Felipe de Jesús, Gustavo A. Madero, 07510 Ciudad de México, CDMX	-99.07714387	19.49716179



No.	FOLIO	ESTADO	MUNICIPIO	LOCALIDAD	DIRECCION	LONGITUD	LATITUD
125	DIF220202088282	Ciudad de México	Coyoacán	Coyoacán	C. Dakota 39, Parque San Andrés, Coyoacán, 04040 Ciudad de México, CDMX	-99.14630494	19.34762627
126	DIF220202088282	Ciudad de México	Xochimilco	Xochimilco	Cda. Viñedos, Santa Cecilia Tepetlapa, Xochimilco, 16880 Ciudad de México, CDMX	-99.10143027	19.2159592
127	DIF220202088282	Ciudad de México	Venustiano Carranza	Venustiano Carranza	Peluqueros 168 Bis, Michoacana, Venustiano Carranza, 15240 Ciudad de México, CDMX	-99.11388871	19.44615832
128	DIF220202088282	Ciudad de México	Azcapotzalco	Azcapotzalco	Av. Centenario 347, Nextengo, Azcapotzalco, 02070 Ciudad de México, CDMX	-99.18833235	19.47214545
129	DIF220202088282	Ciudad de México	Benito Juárez	Benito Juárez	Donatello 43, Insurgentes Mixcoac, Benito Juárez, 03920 Ciudad de México, CDMX	-99.18540999	19.37509508
130	DIF220202088282	Ciudad de México	Gustavo A. Madero	Gustavo A. Madero	16 de Septiembre de 1823, San Bartolo Atepehuacan, Gustavo A. Madero, 07730 Ciudad de México, CDMX	-99.14568149	19.5104597
131	DIF220202088282	Ciudad de México	Iztapalapa	Iztapalapa	Carácuaro 41, Ermita Zaragoza, Iztapalapa, 09180 Ciudad de México, CDMX	-98.99827539	19.36722669
132	DIF220202088282	Ciudad de México	Cuauhtémoc	Cuauhtémoc	Cuauhtémoc, Ciudad de México, CDMX	-99.14270705	19.41917436
133	DIF220202088282	Ciudad de México	Milpa Alta	Villa Milpa Alta	Villa Milpa Alta, San Lorenzo Tlacoyucan, Milpa Alta, 12500 San Lorenzo Tlacoyucan, CDMX	-99.03077999	19.17830206
134	DIF220202088282	Ciudad de México	Gustavo A. Madero	Gustavo A. Madero	Av. 416, San Juan de Aragón VII Secc, Gustavo A. Madero, 07910 Ciudad de México, CDMX	-99.07536369	19.47252162
135	DIF220202088282	Ciudad de México	Iztacalco	Iztacalco	Atletas S/N, Puerta 4, Iztacalco, 08010 Ciudad de México, CDMX	-99.10084473	19.40699841
136	DIF220202088282	Ciudad de México	Cuauhtémoc	Cuauhtémoc	República de Argentina 68 y 70, Centro Histórico de la Cdad. de México, Centro, Cuauhtémoc, 06020 Ciudad de México, CDMX	-99.13122491	19.43997717
137	DIF220202088282	Ciudad de México	Tláhuac	Tláhuac	Granjas Cabrera, Tláhuac, 13230 Ciudad de México, CDMX	-99.06208023	19.29604759
138	DIF220202088282	Ciudad de México	Xochimilco	Xochimilco	Av. Hombres Ilustres 101, Santa Cecilia Tepetlapa, Xochimilco, 16880 Ciudad de México, CDMX	-99.09792774	19.21911424
139	DIF220202088282	Ciudad de México	Azcapotzalco	Azcapotzalco	Andador SN, Centro de Azcapotzalco, Azcapotzalco, 02210 Ciudad de México, CDMX	-99.18589006	19.48230846
140	DIF220202088282	Ciudad de México	Tlalpan	Tlalpan	Sor Juana Inés de La Cruz 1, Miguel Hidalgo 1ra Secc, Tlalpan, 14260 Ciudad de México, CDMX	-99.18119378	19.28883519
141	DIF220202088282	Ciudad de México	Benito Juárez	Benito Juárez	C. Antillas 65, Portales Nte, Benito Juárez, 03300 Ciudad de México, CDMX	-99.14232616	19.36851084
142	DIF220202088282	Ciudad de México	Iztapalapa	Iztapalapa	Av. Guerra de Reforma, Leyes de Reforma 3ra Secc, Iztapalapa, 09310 Ciudad de México, CDMX	-99.07017495	19.38024305
143	DIF220202088282	Ciudad de México	Cuauhtémoc	Cuauhtémoc	Cjon. Mixcalco 6, Centro Histórico de la Cdad. de México, Centro, Cuauhtémoc, 06020 Ciudad de México, CDMX	-99.12705682	19.43545937
144	DIF220202088282	Ciudad de México	Tláhuac	Tláhuac	Av. Tláhuac Esquina Aquiles Serdán Zapotitlán, 13300 Ciudad de México, CDMX	-99.03705263	19.29662454
145	DIF220202088282	Ciudad de México	Tlalpan	Tlalpan	Hacienda de Corralejo 2, Coapa, Prados Coapa 3ra Secc, Tlalpan, 14357 Ciudad de México, CDMX	-99.13533976	19.29222833
146	DIF220202088282	Ciudad de México	Iztapalapa	Iztapalapa	Francisco Noble, Zona Urbana Ejidal Santa Martha Acatitla Sur, Iztapalapa, 09530 Ciudad de México, CDMX	-99.02014256	19.37106674
147	DIF220202088282	Ciudad de México	Miguel Hidalgo	Miguel Hidalgo	Calz México-Tacuba 75, Un Hogar Para Nosotros, Miguel Hidalgo, 11330 Ciudad de México, CDMX	-99.16802122	19.44692206



No.	FOLIO	ESTADO	MUNICIPIO	LOCALIDAD	DIRECCION	LONGITUD	LATITUD
148	DIF220202088282	Ciudad de México	Tláhuac	Tláhuac	Av. Miguel Hidalgo S/n, San Mateo, Tláhuac, 13040 Ciudad de México, CDMX	-99.00397039	19.26984035
149	DIF220202088282	Ciudad de México	Iztapalapa	Iztapalapa	Cam. Cerro de la Estrella Sn, San Pablo, Iztapalapa, 09000 Ciudad de México, CDMX	-99.09053239	19.35745895
150	DIF220202088282	Ciudad de México	Iztapalapa	Iztapalapa	C. 65 114, Santa Cruz Meyehualco, Iztapalapa, 09290 Ciudad de México, CDMX	-99.0471817	19.34941819
151	DIF220202088282	Ciudad de México	Tláhuac	Tláhuac	Vicente Guerrero 14, Guadalupe, Tláhuac, 13400 Ciudad de México, CDMX	-99.0147495	19.29455275
152	DIF220202088282	Ciudad de México	Tlalpan	Tlalpan	Rayo, Jardines de San Juan, San Miguel Ajusco, Tlalpan, 14700 Ciudad de México, CDMX	-99.18225636	19.21452475
153	DIF220202088282	Ciudad de México	Tláhuac	Tláhuac	Plan de Ayutla 46, San Francisco Tlaltenco, Tláhuac, 13400 Ciudad de México, CDMX	-99.01534376	19.29488819
154	DIF220202088282	Ciudad de México	Cuauhtémoc	Cuauhtémoc	Abraham González 47, Juárez, Cuauhtémoc, 06600 Ciudad de México, CDMX	-99.15331258	19.43098179
155	DIF220202088282	Ciudad de México	Cuauhtémoc	Cuauhtémoc	Manuel Gonzalez 86, Tlatelolco, Cuauhtémoc, 06900 Ciudad de México, CDMX	-99.13413403	19.45345841
156	DIF220202088282	Ciudad de México	Tlalpan	Tlalpan	Prol. Canal de Miramontes 3835, Coapa, Ex de San Juan de Dios, Tlalpan, 14387 Ciudad de México, CDMX	-99.1361991	19.28673983
157	DIF220202088282	Ciudad de México	Cuauhtémoc	Cuauhtémoc	Eje Central Lázaro Cárdenas 305D, Tlatelolco, Cuauhtémoc, 06900 Ciudad de México, CDMX	-99.13938346	19.45236408
158	DIF220202088282	Ciudad de México	Cuauhtémoc	Cuauhtémoc	Juárez, Cuauhtémoc, 06600 Ciudad de México, CDMX	-99.15547676	19.42590162
159	DIF220202088282	Ciudad de México	Álvaro Obregón	Álvaro Obregón	Río Mixcoac Ote. S/N, La Cascada, Álvaro Obregón, 01460 Ciudad de México, CDMX	-99.20391599	19.37535925
160	DIF220202088282	Ciudad de México	Xochimilco	Xochimilco	CALLE DIAZ ORDAZ S/N ALCALDIA: XOCHIMILCO COLONIA:, San Gregorio Atlapulco, 16600	-99.06479626	19.25680467
161	DIF220202088282	Ciudad de México	Cuajimalpa de Morelos	Cuajimalpa de Morelos	Campestre Palo Alto, Cuajimalpa de Morelos, 05119 Ciudad de México, CDMX	-99.25484206	19.38574941
162	DIF220202088282	Ciudad de México	Cuauhtémoc	Cuauhtémoc	Regina 111, Centro Histórico de la Cdad. de México, Centro, Cuauhtémoc, 06090 Ciudad de México, CDMX	-99.13191708	19.42722981
163	DIF220202088282	Ciudad de México	Gustavo A. Madero	Gustavo A. Madero	Arrollo la Armella Luis Donald Colosio Murrieta	-99.14590207	19.56120719
164	DIF220202088282	Ciudad de México	Iztacalco	Iztacalco	Cda. Playa Icacos 2, Santiago Sur, Iztacalco, 08800 Ciudad de México, CDMX	-99.12779882	19.38854502
165	DIF220202088282	Ciudad de México	Iztapalapa	Iztapalapa	Calle Leona Vicario s/n Santa Maria Aztahuacan, Iztapalapa	-99.02939229	19.34688559
166	DIF220202088282	Ciudad de México	Cuauhtémoc	Cuauhtémoc	República de Brasil, Lagunilla, Centro, Cuauhtémoc, 06020 Ciudad de México, CDMX	-99.13281729	19.44264909
167	DIF220202088282	Ciudad de México	Álvaro Obregón	Álvaro Obregón	Av Centenario, Valentín Gómez Farías, Álvaro Obregón, 01560 Ciudad de México, CDMX	-99.23445244	19.35825671
168	DIF220202088282	Ciudad de México	Iztapalapa	Iztapalapa	Batalla de Ojitos, Ejército de Oriente Indeco II Issste, Iztapalapa, 09230 Ciudad de México, CDMX	-99.03731038	19.3767685
169	DIF220202088282	Ciudad de México	Coyoacán	Coyoacán	Mar, Av. Mar de la Tranquilidad S/N, Coapa, Los Olivos, Coyoacán, 04890 Ciudad de México, CDMX	-99.13277315	19.31308606
170	DIF220202088282	Ciudad de México	Álvaro Obregón	Álvaro Obregón	Carretera Santa Rosa, Cam. San Mateo S/N, Santa Rosa Xochiac, Álvaro Obregón, 01830 Ciudad de México, CDMX	-99.28657442	19.33303698



No.	FOLIO	ESTADO	MUNICIPIO	LOCALIDAD	DIRECCION	LONGITUD	LATITUD
171	DIF220202088282	Ciudad de México	Iztapalapa	Iztapalapa	C. 39 S/n, Santa Cruz Meyehualco, Iztapalapa, 09700 Ciudad de México, CDMX	-99.04130422	19.35068561
172	DIF220202088282	Ciudad de México	Tláhuac	Tláhuac	Av. Tierra y Libertad SN-S, San José, Tláhuac, 13020 Ciudad de México, CDMX	-99.001066	19.27853066
173	DIF220202088282	Ciudad de México	Cuauhtémoc	Cuauhtémoc	Eje Central Lázaro Cárdenas 448, Tlatelolco, Cuauhtémoc, 06900 Ciudad de México, CDMX	-99.13870745	19.4537064
174	DIF220202088282	Ciudad de México	Gustavo A. Madero	Gustavo A. Madero	C. 298-A, El Coyoil, Gustavo A. Madero, 07420 Ciudad de México, CDMX	-99.0906474	19.48798344
175	DIF220202088282	Ciudad de México	Cuajimalpa de Morelos	Cuajimalpa de Morelos	Granjas 10-B, Granjas Palo Alto, Cuajimalpa de Morelos, 05110 Ciudad de México, CDMX	-99.25519529	19.38285599
176	DIF220202088282	Ciudad de México	Xochimilco	Xochimilco	Av Chapultepec S/N, San Gregorio Atlapulco, Xochimilco, 16630 Ciudad de México, CDMX	-99.06557662	19.25614597
177	DIF220202088282	Ciudad de México	Tláhuac	Tláhuac	José Lugo Guerrero S/N, Dr Francisco Cabrera, Tláhuac, 13230 Ciudad de México, CDMX	-99.06222568	19.29715096
178	DIF220202088282	Ciudad de México	Venustiano Carranza	Venustiano Carranza	C. Nte. 200 216, Pensador Mexicano, Venustiano Carranza, 15520 Ciudad de México, CDMX	-99.07933608	19.4429208
179	DIF220202088282	Ciudad de México	Azcapotzalco	Azcapotzalco	Av San Pablo Xalpa 434, San Pablo Xalpa, Azcapotzalco, 02110 Ciudad de México, CDMX	-99.18976437	19.50758979
180	DIF220202086786	Ciudad de México	Cuauhtémoc	Cuauhtémoc	Calle Fresno No. 408 col. Ampliación Atlampa Alcaldía Cuauhtémoc	-99.159	19.46098
181	DIF220202081442	Ciudad de México	Milpa Alta	Tepenahuac [Centro de Educación Ambiental]	CALLE CAMINO HACIA LAS TAZAS PUEBLO SAN FRANCISCO TECOXPA, 12800 TEPENAHUAC [CENTRO DE EDUCACIÓN AMBIENTAL], MILPA ALTA CIUDAD DE MÉXICO ENTRE Y , A UN KILÓMETRO DE LAS CABAÑAS CRUZ DE PIEDRA	-98.978027	19.180494
182	DIF220202086814	Ciudad de México	Cuauhtémoc		Calle Fresno No.408, col. Atlampa, Alcaldía Cuauhtémoc	-99.15904	19.46107
183	DIF220202088679	Ciudad de México	Miguel Hidalgo	Miguel Hidalgo	bosque de chapulpetec III Sec. Ciudad de México	-99.195497	19.4149803
184	DIF220202088682	Ciudad de México	Miguel Hidalgo	Miguel Hidalgo	Bosque de chapulpetec II Sec. Ciudad de México	-99.195497	19.4149803
185	DIF220202088683	Ciudad de México	Álvaro Obregón	Álvaro Obregón	Industrias Militares de Sedena, Ciudad de México, CDMX	-99.230623	19.390044
186	DIF220202088683	Ciudad de México	Álvaro Obregón	Álvaro Obregón	Vasco de Quiroga 1249, Estrella, Álvaro Obregón, 01260 Ciudad de México, CDMX	-99.227512	19.385203
187	DIF220202088684	Ciudad de México	Álvaro Obregón	Álvaro Obregón	Calz. Minas de Arena, Acueducto 01120 ciudad de México	-99.20037	19.39838
188	DIF220202083013	Ciudad de México	Milpa Alta	Los Bárcenas	CONTINUACION CALE PINO PUEBLO SAN PABLO OZTEPEC, 12300 LOS BÁRCENAS, MILPA ALTA CIUDAD DE MÉXICO ENTRE CALLE JOSEFA ORTÍZ DE DOMÍNGUEZ Y CALLEJON BENITO JUÁREZ, A DOS KILOMETROS DEL PANTEÓN NUEVO SAN PABLO OZTETPEC	-99.086822	19.168888
189	DIF220202088728	Ciudad de México	Miguel Hidalgo	Miguel Hidalgo	AV CHIVATITO	-99.19	19.42
190	DIF220202081684	Ciudad de México	Milpa Alta	San Antonio Tecómitl	CAMINO TRAMO VICENTE GUERRERO - RICARDO FLORES MAGON MARGEN DERECHO KILÓMETRO 1 + 1 PUEBLO XALTIPAC, 12100 SAN ANTONIO TECÓMITL, MILPA ALTA CIUDAD DE MÉXICO ENTRE CALLE VICENTE GUERRERO Y CALLE GUILLERMO PRIETO, SOBRE LA C	-98.990077	19.221109



No.	FOLIO	ESTADO	MUNICIPIO	LOCALIDAD	DIRECCION	LONGITUD	LATITUD
191	DIF220202082495	Ciudad de México	Milpa Alta	San Antonio Tecómitl	CAMINO TRAMO DR. GASTÓN MELO - HIDALGO MARGEN DERECHO KILÓMETRO 1 + 1 PUEBLO SAN ANTONIO TECOMITL, 12100 SAN ANTONIO TECÓMITL, MILPA ALTA CIUDAD DE MÉXICO ENTRE CALLE DR. GASTÓN MELO Y CALLE HIDALGO, SOBRE EL BOULEVARD JOS	-98.99362263	19.22547322
192	DIF220202081540	Ciudad de México	Milpa Alta	San Salvador Cuauhtenco	CALLE SAN ISIDRO PUEBLO SAN SALVADOR CUAUHTENCO, 12300 SAN SALVADOR CUAUHTENCO, MILPA ALTA CIUDAD DE MÉXICO ENTRE CALLE INDEPENDENCIA Y AVENIDA JUAREZ, A UN COSTADO DEL CENTRO DE ESTUDIOS TECNOLÓGICOS INDUSTRIAL Y DE SERVICIO	-99.097979	19.192988
193	DIF220202081541	Ciudad de México	Milpa Alta	San Antonio Tecómitl	PROLONGACION IGNACIO ZARAGOZA NORTE PUEBLO SAN ANTONIO TECOMITL, 12100 SAN ANTONIO TECÓMITL, MILPA ALTA CIUDAD DE MÉXICO ENTRE CALLE JOSEFA ORTÍZ DE DOMÍNGUEZ Y , CERCA DEL PARQUE ACUÁTICO DEL PUEBLO	-98.988712	19.217581
194	DIF220202082562	Ciudad de México	Milpa Alta	San Pedro Atocpan	CAMINO TRAMO AVENIDA CUAUHTÉMOC - NUEVA CARRETERA A OAXTEPEC MARGEN DERECHO KILÓMETRO 1 + 1 PUEBLO SAN PÉDRO ATOCPAN, 12200 SAN PEDRO ATOCPAN, MILPA ALTA CIUDAD DE MÉXICO ENTRE AVENIDA CUAUHTÉMOC Y CARRETERA A OAXTEPEC, SO	-99.049435	19.206481
195	DIF220202082579	Ciudad de México	Milpa Alta	San Pedro Atocpan	CAMINO TRAMO AVENIDA CUAUHTÉMOC - NUEVA CARRETERA A OAXTEPEC MARGEN DERECHO KILÓMETRO 1 + 1 PUEBLO SAN PEDRO ATOCPAN, 12200 SAN PEDRO ATOCPAN, MILPA ALTA CIUDAD DE MÉXICO ENTRE AVENIDA CUAUHTÉMOC Y CARRETERA A OAXTEPEC, SO	-99.049435	19.206481
196	DIF220202080855	Ciudad de México	Milpa Alta	Cuilotepc	CALLEJON BENITO JUARÉZ PUEBLO SAN SALVADOR CUAUHTENCO, 12300 CUILOTEPEC, MILPA ALTA CIUDAD DE MÉXICO ENTRE CALLE JOSEFA ORTÍZ DE DOMÍNGUEZ Y CALLEJON LA FRONTERA, CERCA DE LA ESCUELA SECUNDARIA DIURNA N 334 QUAUHTZINTEPETL	-99.083882	19.181753
197	DIF220202080857	Ciudad de México	Milpa Alta	San Antonio Tecómitl	AVENIDA 5 DE MAYO PUEBLO XOCHITEPEC, 12100 SAN ANTONIO TECÓMITL, MILPA ALTA CIUDAD DE MÉXICO ENTRE CALLE BARRNACA SECA Y CARRETERA A SAN PABLO ATLAZALPAN, CERCA DEL INSTITUCIÓN EDUCATIVA XOCHILHUITL A.C.	-98.98928277	19.21612289
198	DIF220202082615	Ciudad de México	Milpa Alta	Tecoloxtitla	CAMINO TRAMO QUINTA EMILIANO ZAPATA - BENITO JUÁREZ MARGEN DERECHO KILÓMETRO 2 + undefined PUEBLO SANTA ANA TLACOTENCO, 12930 TECOLOXTITLA, MILPA ALTA CIUDAD DE MÉXICO ENTRE CALLE QUINTA EMILIANO ZAPATA Y CALLE BENITO JUAREZ	-99.012564	19.18236
199	DIF220202088730	Ciudad de México	Miguel Hidalgo	Miguel Hidalgo	AV CHIVATITO	-99.19	19.42
200	DIF220202088731	Ciudad de México	Miguel Hidalgo	Miguel Hidalgo	AV CHIVATITO	-99.19	19.42
201	DIF220202081151	Ciudad de México	Milpa Alta	Villa Milpa Alta	BOULEVARD NUEVO LEON PUENTE INTERIOR SN BARRIO SANTA MARTHA, 12000 VILLA MILPA ALTA, MILPA ALTA CIUDAD DE MÉXICO ENTRE CALLE PUEBLA PTE Y CERRADA 2DA PUEBLA, CERCA DEL HOSTAL LA JOYA DE JESÚS	-99.03116255	19.19826228



No.	FOLIO	ESTADO	MUNICIPIO	LOCALIDAD	DIRECCION	LONGITUD	LATITUD
202	DIF220202081161	Ciudad de México	Milpa Alta	Villa Milpa Alta	CALLE SANTA ANA OTLI BARRIO LA CONCEPCIÓN, 12000 VILLA MILPA ALTA, MILPA ALTA CIUDAD DE MÉXICO ENTRE CALLE BAJA CALIFORNIA Y , SE ENCUENTRA CERCA DEL CENTRO DE ACOPIO NOPAL	-99.015075	19.186628
203	DIF220202081198	Ciudad de México	Milpa Alta	San Miguel (Tecoxomayehualtitla)	PUEBLO SANTA ANA TLACOTENCO, 12930 SAN MIGUEL (TECOXOMAYEHUALTITLA), MILPA ALTA CIUDAD DE MÉXICO ENTRE Y , SE ENCUENTRA UBICADA CERCA DEL VOLCÁN CERRO DE SAN MIGUEL	-99.004827	19.160082
204	DIF220202081206	Ciudad de México	Milpa Alta	Villa Milpa Alta	AVENIDA MÉXICO NORTE INTERIOR SN PUEBLO VILLA MILPA ALTA CENTRO, 12000 VILLA MILPA ALTA, MILPA ALTA CIUDAD DE MÉXICO ENTRE AVENIDA JALISCO Y CALLE CONSTITUCION, CERCA DE LA PARROQUIA DE LA ASUNCIÓN DE MARÍA	-99.023433	19.191618
205	DIF220202081217	Ciudad de México	Milpa Alta	Coyote	CALLE CAMINO HACIA EL TALLER DE DISEÑO V PUEBLO SAN LORENZO TLACOYUCAN, 12500 COYOTE, MILPA ALTA CIUDAD DE MÉXICO ENTRE Y , A UN KILÓMETRO Y MEDIO DE LA CAPILLA SAN MARCOS	-99.025928	19.159318
206	DIF220202081239	Ciudad de México	Milpa Alta	Tlaloxtoc (Ejidos de Tecoxpa)	CALLE CAMINO RUMBO AL PARAJE COYOTLICHAN INTERIOR SN PUEBLO SAN JERÓNIMO MIACATLAN, 12800 TLALOXTOC (EJIDOS DE TECOXA), MILPA ALTA CIUDAD DE MÉXICO ENTRE Y , CAMINO RUMBO AL PARAJE COYOTLICHAN	-98.97787449	19.19189404
207	DIF220202078444	Ciudad de México	Benito Juárez	Benito Juárez	CALZADA SANTA ANITA COLONIA MODERNA, 03510 BENITO JUÁREZ, BENITO JUÁREZ CIUDAD DE MÉXICO ENTRE CALZADA DE TLALPAN Y CALLE ATZAYACATL, AVENIDA VICTOR HUGO SE LOCALIZA ENTRE LAS ESTACIONES VIADUCTO Y XOLA DEL STC METRO	-99.13681976	19.3990119
208	DIF220202080790	Ciudad de México	Milpa Alta	San Francisco Tecoxpa	CALLE BOLÍVAR OTE INTERIOR SN PUEBLO SAN JERÓNIMO MIACATLÁN, 12600 SAN FRANCISCO TECOXA, MILPA ALTA CIUDAD DE MÉXICO ENTRE CALLE CEDROS NTE Y , A UN COSTADO DE LA ESCUELA SECUNDARIA DIURNA NO 308 NOCHCALCO	-99.00014872	19.19227214
209	DIF220202081492	Ciudad de México	Milpa Alta	Tenichcalco	CALLE XOCHIMILCO - OAXTEPEC PUEBLO SANTA ANA TLACOTENCO, 12930 TENICHCALCO, MILPA ALTA CIUDAD DE MÉXICO ENTRE Y , CAMINO HACIA AL PARQUE TURÍSTICO EL OCOTAL	-98.969465	19.142487
210	DIF220202082441	Ciudad de México	Milpa Alta	Tecoloxtitla	CAMINO TRAMO QUINTA EMILIANO ZAPATA - BENITO JUÁREZ MARGEN DERECHO KILÓMETRO 1 + 2 INTERIOR DOMICILIO CONOCIDO PUEBLO SANTA ANA TLACOTENCO, 12930 TECOLOXTITLA, MILPA ALTA CIUDAD DE MÉXICO ENTRE CALLE QUINTA EMILIANO ZAPATA Y	-99.00629836	19.17992803
211	DIF220202081517	Ciudad de México	Milpa Alta	Villa Milpa Alta	CALLE SINALOA NTE BARRIO SANTA MARTHA, 12000 VILLA MILPA ALTA, MILPA ALTA CIUDAD DE MÉXICO ENTRE CALLE ZACATECAS Y CALLE TLAXCALA, DENTRO DEL DEPORTIVO DE VILLA MILPA ALTA	-99.026726	19.199623



No.	FOLIO	ESTADO	MUNICIPIO	LOCALIDAD	DIRECCION	LONGITUD	LATITUD
212	DIF220202082541	Ciudad de México	Milpa Alta	Joyas del Pedregal	CAMINO TRAMO FRANCISCO VILLA PONIENTE - PROLONGACIÓN MIGUEL HIDALGO MARGEN DERECHO KILÓMETRO 1 + undefined PUEBLO LA LUPITA TETICPAC, 12910 JOYAS DEL PEDREGAL, MILPA ALTA CIUDAD DE MÉXICO ENTRE CALLE FRANCISCO VILLA PONIENTE	-98.99138277	19.1799366
213	DIF220302101898	Ciudad de México	Gustavo A. Madero	Gustavo A. Madero	CALLE MARGARITA MAZA DE JUÁREZ 150 CIENTO CINCUENTA INTERIOR SN COLONIA VALLEJO, 07870 GUSTAVO A. MADERO, GUSTAVO A. MADERO CIUDAD DE MÉXICO ENTRE AVENIDA MIGUEL OTON MENDIZABAL Y EJE VIAL LÁZARO CARDENAS, CALZADA VALLEJO CENTR	-99.15381472	19.505809
214	DIF220302101919	Ciudad de México	Iztacalco	Iztacalco	CALLE FRANCISCO I. MADERO 102 A INTERIOR SN BARRIO SAN MIGUEL, 08650 IZTACALCO, IZTACALCO CIUDAD DE MÉXICO ENTRE CALLEJON PASCUAL OROZCO Y CALLE SAN MATÍAS, CALLE JULIO GARCÍA ALBERGUE TRANSITORIO SAN MIGUEL	-99.11812689	19.3915288
215	DIF220302127257	Ciudad de México	Gustavo A. Madero	Gustavo A. Madero	CALLE CONSTANTINO COLONIA VALLEJO, 07870 GUSTAVO A. MADERO, GUSTAVO A. MADERO CIUDAD DE MÉXICO ENTRE CALLE LEON CAVALLO Y CALLE SCHUMANN, SE ENCUENTRA ENTRE CALLES LEON CAVALLO Y SCHUMANN	-99.12901743	19.46787679
216	DIF220302127262	Ciudad de México	Gustavo A. Madero	Gustavo A. Madero	CALLE PONIENTE 118 COLONIA CAPULTITLAN, 07370 GUSTAVO A. MADERO, GUSTAVO A. MADERO CIUDAD DE MÉXICO ENTRE CALLE NORTE 22 Y CALLE NORTE 20, SE LOCALIZA ENTRE CALLES NORTE 22 Y NORTE 20	-99.13373322	19.47897264
217	DIF220302126046	Ciudad de México	Gustavo A. Madero	Gustavo A. Madero	AVENIDA FELIPE ANGELES 66 MZ 66 INTERIOR 1 1 COLONIA PALMATITLA, 07170 GUSTAVO A. MADERO, GUSTAVO A. MADERO CIUDAD DE MÉXICO ENTRE CALLE FELIPE ANGELES Y CERRADA CUARTA APANGO, SE ENCUENTRA ENTRE CALLE FELIPE ANGELES Y CERRAD	-99.13185641	19.55441301
218	DIF220302124526	Ciudad de México	Xochimilco	Xochimilco	AVENIDA MÉXICO COLONIA TIERRA NUEVA, 16050 XOCHIMILCO, XOCHIMILCO CIUDAD DE MÉXICO ENTRE CALLE 18 DE MARZO Y CALLE PLAN SEXENAL, EL PLANTEL ESCOLAR SE UBICA EN LA AVENIDA MÉXICO ENTRE CALLE 18 DE MARZO Y PLAN SEXENAL. LA ENTR	-99.11658954	19.26425324
219	DIF220302124533	Ciudad de México	Xochimilco	Xochimilco	CALLE GUSTAVO DÍAZ ORDAZ COLONIA SAN JUAN MOYOTEPEC, 16630 XOCHIMILCO, XOCHIMILCO CIUDAD DE MÉXICO ENTRE AVENIDA CHAPULTEPEC Y CALLE FRANCISCO I MADERO, EL PLANTEL ESCOLAR SE UBICA EN LA CALLE GUSTAVO DÍAZ ORDAZ ENTRE AVENIDA	-99.06482738	19.2566603
220	DIF220302126163	Ciudad de México	Gustavo A. Madero	Gustavo A. Madero	CALLE VERANO 60 LT 60 INTERIOR 0 MZ 11 LT 60 COLONIA CANDELARIA TICOMÁN, 07310 GUSTAVO A. MADERO, GUSTAVO A. MADERO CIUDAD DE MÉXICO ENTRE CALLE PINO Y CALLE CEDROS, SE ENCUENTRA ENTRE CALLE PINO Y CALLE CEDROS COMO REFERENCIA	-99.13778385	19.52253308



No.	FOLIO	ESTADO	MUNICIPIO	LOCALIDAD	DIRECCION	LONGITUD	LATITUD
221	DIF220302126166	Ciudad de México	Gustavo A. Madero	Gustavo A. Madero	CALLE PUERTO TAMPICO COLONIA AMPLIACIÓN CASAS ALEMÁN, 07580 GUSTAVO A. MADERO, GUSTAVO A. MADERO CIUDAD DE MÉXICO ENTRE CALLE PUERTO COATZACOALCOS Y CALLE PUERTO LA PAZ, SE ENCUENTRA ENTRE CALLES PUERTO COATZACOALCOS Y PUERTO	-99.08793786	19.47688717
222	DIF220302126185	Ciudad de México	Gustavo A. Madero	Gustavo A. Madero	AVENIDA 561 COLONIA SAN JUAN DE ARAGÓN II SECCIÓN, 07969 GUSTAVO A. MADERO, GUSTAVO A. MADERO CIUDAD DE MÉXICO ENTRE AVENIDA 559 Y AVENIDA 563, SE ENCUENTRA ENTRE AVENIDAS 559 Y 563	-99.08224616	19.45636091
223	DIF220302127276	Ciudad de México	Gustavo A. Madero	Gustavo A. Madero	CALLE PONIENTE 118 COLONIA CAPULTITLAN, 07370 GUSTAVO A. MADERO, GUSTAVO A. MADERO CIUDAD DE MÉXICO ENTRE CALLE NORTE 20 Y CALLE NORTE 22, SE ENCUENTRA ENTRE CALLES NORTE 20 Y NORTE 22	-99.13372652	19.47911424
224	DIF220302127280	Ciudad de México	Gustavo A. Madero	Gustavo A. Madero	CALLE PONIENTE 118 COLONIA CAPULTITLAN, 07370 GUSTAVO A. MADERO, GUSTAVO A. MADERO CIUDAD DE MÉXICO ENTRE CALLE NORTE 22 Y CALLE NORTE 20, SE LOCALIZA ENTRE CALLES NORTE 22 Y NORTE 20	-99.13373322	19.47897264
225	DIF220302127292	Ciudad de México	Gustavo A. Madero	Gustavo A. Madero	AVENIDA ACUEDUCTO COLONIA SAN PEDRO ZACATENCO, 07360 GUSTAVO A. MADERO, GUSTAVO A. MADERO CIUDAD DE MÉXICO ENTRE AVENIDA CIENFUEGOS Y AVENIDA INSURGENTES NORTE, SE ENCUENTRA ENTRE AVENIDAS CIENFUEGOS EINSURGENTES NORTE	-99.12010292	19.50247849
226	DIF220302127295	Ciudad de México	Gustavo A. Madero	Gustavo A. Madero	AVENIDA ACUEDUCTO COLONIA LA LAGUNA TICOMÁN, 07340 GUSTAVO A. MADERO, GUSTAVO A. MADERO CIUDAD DE MÉXICO ENTRE AVENIDA VIDRIO PLANO Y AVENIDA RIO DE LOS REMEDIOS, SE ENCUENTRA ENTRE AVENIDAS VIDRIO PLANO Y RIO DE LOS REMEDIOS	-99.12485537	19.51397923
227	DIF220302122296	Ciudad de México	Xochimilco	Xochimilco	CALLE CAMINO A LA CANTERA PUEBLO SANTIAGO TEPALCATLALPAN, 16200 XOCHIMILCO, XOCHIMILCO CIUDAD DE MÉXICO ENTRE CAMINO ANTIGUO AXICALCO Y CALLE 5 DE MAYO, SE ENCUENTRA ENTRE CAMINO ANTIGUO AXICALCO Y CALLE 5 DE MAYO LA OBRA DEN	-99.12772129	19.24523928
228	DIF220302110791	Ciudad de México	Gustavo A. Madero	Gustavo A. Madero	CALLE NORTE 74 A COLONIA FAJA DE ORO, 07850 GUSTAVO A. MADERO, GUSTAVO A. MADERO CIUDAD DE MÉXICO ENTRE AVENIDA VICTORIA ORIENTE Y AVENIDA HENRY FORD, SE ENCUENTRA ENTRE AVENIDAS VICTORIA ORIENTE Y HENRY FORD	-99.10491749	19.46619927
229	DIF220302125272	Ciudad de México	Xochimilco	Xochimilco	CALLE HIDALGO BARRIO LA ASUNCIÓN, 16040 XOCHIMILCO, XOCHIMILCO CIUDAD DE MÉXICO ENTRE CALLE EMILIANO ZAPATA Y PROLONGACION JOSEFA ORTIZ DE DOMINGUEZ, EL PLANTEL ESCOLAR SE UBICA EN LA CALLE HIDALGO ENTRE CALLE EMILIANO ZAPATA	-99.10251038	19.26619228



No.	FOLIO	ESTADO	MUNICIPIO	LOCALIDAD	DIRECCION	LONGITUD	LATITUD
230	DIF220302125278	Ciudad de México	Xochimilco	Xochimilco	CERRADA SAN JOSE COLONIA CERRILLOS SEGUNDA SECCIÓN, 16780 XOCHIMILCO, XOCHIMILCO CIUDAD DE MÉXICO ENTRE CAMINO TRES NOPALES Y CERRADA SEGUNDA CENICEROS, EL PLANTEL ESCOLAR SE UBICA EN LA CERRADA SAN JOSE ENTRE CAMINO TRES NOP	-99.020189	19.2450644
231	DIF220302125391	Ciudad de México	Xochimilco	Xochimilco	CALLE JOSÉ MARÍA PINO SUÁREZ PUEBLO SANTIAGO TULYEHUALCO, 16750 XOCHIMILCO, XOCHIMILCO CIUDAD DE MÉXICO ENTRE CALLE NIÑOS HÉROES Y CALLE IGNACIO ZARAGOZA, EL PLANTEL ESCOLAR SE UBICA EN CALLE JOSÉ MARÍA PINO SUÁREZ ENTRE CALL	-99.01158404	19.25429178
232	DIF220302126205	Ciudad de México	Gustavo A. Madero	Gustavo A. Madero	AVENIDA 561 COLONIA SAN JUAN DE ARAGÓN II SECCIÓN, 07969 GUSTAVO A. MADERO, GUSTAVO A. MADERO CIUDAD DE MÉXICO ENTRE AVENIDA 559 Y AVENIDA 563, SER LOCALIZA ENTRE AVENIDAS 559 Y 563	-99.08253846	19.45540903
233	DIF220302127302	Ciudad de México	Gustavo A. Madero	Gustavo A. Madero	CALLE BONA O COLONIA LINDAVISTA NORTE, 07300 GUSTAVO A. MADERO, GUSTAVO A. MADERO CIUDAD DE MÉXICO ENTRE CALLE ZARUMA Y AVENIDA PUJILL, SE LOCALIZA ENTRE CALLES ZARUMA Y PUJILL	-99.13033206	19.50060911
234	DIF220302127316	Ciudad de México	Gustavo A. Madero	Gustavo A. Madero	EJE VIAL 4 NORTE COLONIA MAGDALENA DE LAS SALINAS, 07760 GUSTAVO A. MADERO, GUSTAVO A. MADERO CIUDAD DE MÉXICO ENTRE CALLE RIOBAMBA Y AVENIDA INSURGENTES NORTE, SE ENCUENTRA ENTRE CALLE RIOBAMBA Y AVENIDA INSURGENTES NORTE	-99.13115732	19.4829073
235	DIF220302110833	Ciudad de México	Gustavo A. Madero	Gustavo A. Madero	CALLE NORTE 74 A COLONIA FAJA DE ORO, 07850 GUSTAVO A. MADERO, GUSTAVO A. MADERO CIUDAD DE MÉXICO ENTRE AVENIDA VICTORIA ORIENTE Y AVENIDA HENRY FORD, SE ENCUENTRA ENTRE AVENIDAS VICTORIA ORIENTE Y HENRY FORD	-99.10491749	19.46619927
236	DIF220302125412	Ciudad de México	Gustavo A. Madero	Gustavo A. Madero	AVENIDA DEL CASTILLO 6 LT 6 INTERIOR 0 MZ 3 LT 6 COLONIA LA CASILDA, 07150 GUSTAVO A. MADERO, GUSTAVO A. MADERO CIUDAD DE MÉXICO ENTRE CALLE MIGUEL LERDO DE TEJADA Y AVENIDA BRECHA CERRO DEL CHIQUIHUIE, SE ENCUENTRA ENTRE CAL	-99.12737599	19.55712311
237	DIF220302126217	Ciudad de México	Gustavo A. Madero	Gustavo A. Madero	AVENIDA 561 COLONIA SAN JUAN DE ARAGÓN II SECCIÓN, 07969 GUSTAVO A. MADERO, GUSTAVO A. MADERO CIUDAD DE MÉXICO ENTRE AVENIDA 559 Y AVENIDA 563, SE ENCUENTRA ENTRE AVENIDAS 559 Y 563	-99.08222738	19.45638873
238	DIF220302126219	Ciudad de México	Gustavo A. Madero	Gustavo A. Madero	AVENIDA 561 COLONIA SAN JUAN DE ARAGÓN II SECCIÓN, 07969 GUSTAVO A. MADERO, GUSTAVO A. MADERO CIUDAD DE MÉXICO ENTRE AVENIDA 559 Y AVENIDA 563, SE LOCALIZA ENTRE AVENIDAS 559 Y 563	-99.08253846	19.45540903



No.	FOLIO	ESTADO	MUNICIPIO	LOCALIDAD	DIRECCION	LONGITUD	LATITUD
239	DIF220302126227	Ciudad de México	Gustavo A. Madero	Gustavo A. Madero	CALLE 305 308 308 INTERIOR 0 0 COLONIA NUEVA ATZACOALCO, 07420 GUSTAVO A. MADERO, GUSTAVO A. MADERO CIUDAD DE MÉXICO ENTRE AVENIDA 308 Y AVENIDA 306, SE ENCUENTRA ENTRE AVENIDA 308 Y AVENIDA 306 COMO REFERENCIA SE ENCUENTRA T	-99.08992442	19.49457237
240	DIF220302126232	Ciudad de México	Gustavo A. Madero	Gustavo A. Madero	CALLE PUERTO TAMPICO COLONIA AMPLIACIÓN CASAS ALEMÁN, 07580 GUSTAVO A. MADERO, GUSTAVO A. MADERO CIUDAD DE MÉXICO ENTRE CALLE PUERTO VERACRUZ Y CALLE PUERTO COZUMEL, SE LOCALIZA ENTRE CALLES PUERTO VERACRUZ Y PUERTO COZUMEL	-99.08798074	19.47752896
241	DIF220302127328	Ciudad de México	Gustavo A. Madero	Gustavo A. Madero	AVENIDA ACUEDUCTO DE GUADALUPE COLONIA SANTA ISABEL TOLA, 07010 GUSTAVO A. MADERO, GUSTAVO A. MADERO CIUDAD DE MÉXICO ENTRE CALLE SANTA ISABEL TOLA Y CALLE TEPALCATZIN, SE ENCUENTRA ENTRE CALLES SANTA ISABEL TOLA Y TEPALCATZIN	-99.11491755	19.50111243
242	DIF220302125976	Ciudad de México	Gustavo A. Madero	Gustavo A. Madero	AVENIDA 539 COLONIA SAN JUAN DE ARAGÓN II SECCIÓN, 07969 GUSTAVO A. MADERO, GUSTAVO A. MADERO CIUDAD DE MÉXICO ENTRE AVENIDA 537 Y AVENIDA 541, SE ENCUENTRA ENTRE LAS AVENIDAS 537 Y 541	-99.08750169	19.45753327
243	DIF220302125987	Ciudad de México	Gustavo A. Madero	Gustavo A. Madero	AVENIDA 539 COLONIA SAN JUAN DE ARAGÓN II SECCIÓN, 07969 GUSTAVO A. MADERO, GUSTAVO A. MADERO CIUDAD DE MÉXICO ENTRE AVENIDA 537 Y AVENIDA 541, SE ENCUENTRA ENTRE LAS AVENIDAS 537 Y 541	-99.08747755	19.45755603
244	DIF220302110776	Ciudad de México	Gustavo A. Madero	Gustavo A. Madero	CALLE NORTE 74 A COLONIA FAJA DE ORO, 07850 GUSTAVO A. MADERO, GUSTAVO A. MADERO CIUDAD DE MÉXICO ENTRE AVENIDA VICTORIA ORIENTE Y AVENIDA HENRY FORD, SE ENCUENTRA ENTRE AVENIDAS VICTORIA ORIENTE Y HENRY FORD	-99.10491749	19.46619927
245	DIF220302125421	Ciudad de México	Gustavo A. Madero	Gustavo A. Madero	AVENIDA DEL CASTILLO 6 LT 6 INTERIOR 0 MZ 3 LT 6 COLONIA LA CASILDA, 07150 GUSTAVO A. MADERO, GUSTAVO A. MADERO CIUDAD DE MÉXICO ENTRE CALLE MIGUEL LERDO DE TEJADA Y AVENIDA BRECHA CERRO DEL CHIQUIHUIE, SE ENCUENTRA ENTRE CAL	-99.12742427	19.55704729
246	DIF220302125422	Ciudad de México	Gustavo A. Madero	Gustavo A. Madero	AVENIDA DEL CASTILLO 6 LT 6 INTERIOR 0 MZ 3 LT 6 COLONIA LA CASILDA, 07150 GUSTAVO A. MADERO, GUSTAVO A. MADERO CIUDAD DE MÉXICO ENTRE CALLE MIGUEL LERDO DE TEJADA Y AVENIDA BRECHA CERRO DEL CHIQUIHUIE, SE ENCUENTRA ENTRE CAL	-99.12742964	19.55708268
247	DIF220302126236	Ciudad de México	Gustavo A. Madero	Gustavo A. Madero	CALLE PUERTO TAMPICO AMPLIACION AMPLIACIÓN CASAS ALEMÁN, 07580 GUSTAVO A. MADERO, GUSTAVO A. MADERO CIUDAD DE MÉXICO ENTRE CALLE PUERTO VERACRUZ Y CALLE PUERTO COZUMEL, SE ENCUENTRA ENTRE CALLES PUERTO VERACRUZ Y PUERTO COZUM	-99.08815491	19.4775061



No.	FOLIO	ESTADO	MUNICIPIO	LOCALIDAD	DIRECCION	LONGITUD	LATITUD
248	DIF220302126260	Ciudad de México	Gustavo A. Madero	Gustavo A. Madero	AVENIDA 517 COLONIA SAN JUAN DE ARAGÓN I SECCIÓN, 07969 GUSTAVO A. MADERO, GUSTAVO A. MADERO CIUDAD DE MÉXICO ENTRE AVENIDA 515 Y AVENIDA 521, SE ENCUENTRA ENTRE AVENIDAS 515 Y 521	-99.09216753	19.46036202
249	DIF220302126262	Ciudad de México	Gustavo A. Madero	Gustavo A. Madero	CALLE PUERTO TAMPICO COLONIA AMPLIACIÓN CASAS ALEMÁN, 07580 GUSTAVO A. MADERO, GUSTAVO A. MADERO CIUDAD DE MÉXICO ENTRE CALLE PUERTO VERACRUZ Y CALLE PUERTO COZUMEL, SE LOCALIZA ENTRE CALLES PUERTO VERACRUZ Y PUERTO COZUMEL	-99.08815491	19.4775061
250	DIF220302127001	Ciudad de México	Gustavo A. Madero	Gustavo A. Madero	AVENIDA ACUEDUCTO CIUDAD INDUSTRIAL SAN PEDRO ZACATENCO, 07360 GUSTAVO A. MADERO, GUSTAVO A. MADERO CIUDAD DE MÉXICO ENTRE CALLE CARTAGENA NORTE Y CALLE MARACAIBO, SE ENCUENTRA ENTRE CALLES CARTAGENA NORTE Y MARACAIBO	-99.12219591	19.50677521
251	DIF220302127002	Ciudad de México	Gustavo A. Madero	Gustavo A. Madero	AVENIDA INSTITUTO POLITECNICO NACIONAL COLONIA LA LAGUNA TICOMÁN, 07340 GUSTAVO A. MADERO, GUSTAVO A. MADERO CIUDAD DE MÉXICO ENTRE CALZADA TICOMÁN Y AVENIDA NARCISO MENDOZA, SE LOCALIZA ENTRE CALZADA TICOMÁN Y AVENIDA NARCIS	-99.12687568	19.51093703
252	DIF220302125853	Ciudad de México	Gustavo A. Madero	Gustavo A. Madero	AVENIDA 509 COLONIA SAN JUAN DE ARAGÓN, 07950 GUSTAVO A. MADERO, GUSTAVO A. MADERO CIUDAD DE MÉXICO ENTRE AVENIDA 507 Y AVENIDA 511, SE ENCUENTRA ENTRE AVENIDAS 507 Y 511	-99.09399679	19.46027953
253	DIF220302126282	Ciudad de México	Gustavo A. Madero	Gustavo A. Madero	AVENIDA 517 COLONIA SAN JUAN DE ARAGÓN I SECCIÓN, 07969 GUSTAVO A. MADERO, GUSTAVO A. MADERO CIUDAD DE MÉXICO ENTRE AVENIDA 515 Y AVENIDA 521, SE ENCUENTRA ENTRE AVENIDAS 515 Y 521	-99.09225604	19.46032535
254	DIF220302126657	Ciudad de México	Gustavo A. Madero	Gustavo A. Madero	AVENIDA FRANCISCO VILLA COLONIA ZONA ESCOLAR, 07230 GUSTAVO A. MADERO, GUSTAVO A. MADERO CIUDAD DE MÉXICO ENTRE CALLE GABINO BARREDA Y CALLE ANTONIO CASO, SE LOCALIZA ENTRE CALLES GABINO BARREDA Y ANTONIO CASO	-99.15081311	19.5413492
255	DIF220302127019	Ciudad de México	Gustavo A. Madero	Gustavo A. Madero	AVENIDA INSTITUTO POLITECNICO NACIONAL COLONIA LA LAGUNA TICOMÁN, 07340 GUSTAVO A. MADERO, GUSTAVO A. MADERO CIUDAD DE MÉXICO ENTRE CALZADA TICOMÁN Y AVENIDA NARCISO MENDOZA, SE LOCALIZA ENTRE CALZADA TICOMÁN Y AVENIDA NARCISO	-99.12687568	19.51093703
256	DIF220302127030	Ciudad de México	Gustavo A. Madero	Gustavo A. Madero	AVENIDA INSTITUTO POLITECNICO NACIONAL COLONIA LA LAGUNA TICOMÁN, 07340 GUSTAVO A. MADERO, GUSTAVO A. MADERO CIUDAD DE MÉXICO ENTRE CALZADA TICOMÁN Y AVENIDA NARCISO MENDOZA, SE ENCUENTRA ENTRE CALLES TICOMÁN Y NARCISO MENDOZ	-99.12691262	19.51096186



No.	FOLIO	ESTADO	MUNICIPIO	LOCALIDAD	DIRECCION	LONGITUD	LATITUD
257	DIF220302124551	Ciudad de México	Xochimilco	Xochimilco	AVENIDA COMERCIO PUEBLO SANTA CRUZ XOCHITEPEC, 16100 XOCHIMILCO, XOCHIMILCO CIUDAD DE MÉXICO ENTRE CALLE XOCHIMILCO Y CALLE MATAMOROS, EL PLANTEL ESCOLAR SE UBICA EN LA AVENIDA COMERCIO ENTRE CALLE XOCHIMILCO Y MATAMOROS. LA	-99.13111326	19.25607368
258	DIF220302124554	Ciudad de México	Coyoacán	Coyoacán	CALLE MOCTEZUMA COLONIA SAN PABLO TEPETLAPA, 04620 COYOACÁN, COYOACÁN CIUDAD DE MÉXICO ENTRE CALLE MUSEO Y CALLE EMILIANO ZAPATA, SE LOCALIZA ENTRE CALLES MUSEO Y EMILIANO ZAPATA	-99.14313075	19.32183404
259	DIF220302124556	Ciudad de México	Xochimilco	Xochimilco	AVENIDA JOSE MARÍA MORELOS BARRIO SAN PEDRO, 16090 XOCHIMILCO, XOCHIMILCO CIUDAD DE MÉXICO ENTRE CALLE SELVA Y CALLE CUITLAHUAC, EL PLANTEL ESCOLAR SE UBICA AVENIDA JOSE MARÍA MORELOS ENTRE CALLE SELVA Y CUITLAHUAC. LA ENTRAD	-99.10557564	19.25648226
260	DIF220302124927	Ciudad de México	Xochimilco	Xochimilco	CALLE BENITO JUÁREZ BARRIO LA CONCEPCIÓN TLACOAPA, 16000 XOCHIMILCO, XOCHIMILCO CIUDAD DE MÉXICO ENTRE CALLE ILHUICAMINA Y CALLE TEQUISQUIAPAN, EL PLANTEL ESCOLAR SE UBICA EN CALLE BENITO JUAREZ ENTRE CALLE ILHUICAMINA Y TEQU	-99.10333634	19.26806311
261	DIF220302125876	Ciudad de México	Gustavo A. Madero	Gustavo A. Madero	CALLE 509 COLONIA SAN JUAN DE ARAGÓN I SECCIÓN, 07969 GUSTAVO A. MADERO, GUSTAVO A. MADERO CIUDAD DE MÉXICO ENTRE AVENIDA 507 Y AVENIDA 511, SE ENCUENTRA ESTRE AVENIDAS 507 Y 511	-99.09263423	19.46397337
262	DIF220302126660	Ciudad de México	Gustavo A. Madero	Gustavo A. Madero	CALLE VICENTE GUERRERO COLONIA CASTILLO CHICO, 07220 GUSTAVO A. MADERO, GUSTAVO A. MADERO CIUDAD DE MÉXICO ENTRE CALLE NUEVA TENOCHITLAN Y CALLE CANEK, SE ENCUENTRA ENTRE CALLES NUEVA TENOCHITLAN Y CANEK	-99.13732115	19.54029421
263	DIF220302126667	Ciudad de México	Gustavo A. Madero	Gustavo A. Madero	AVENIDA FRANCISCO VILLA COLONIA ZONA ESCOLAR, 07230 GUSTAVO A. MADERO, GUSTAVO A. MADERO CIUDAD DE MÉXICO ENTRE CALLE GABINO BARREDA Y CALLE ANTONIO CASO, SE LOCALIZA ENTRE CALLES GABINO BARREDA Y ANTONIO CASO	-99.15081311	19.5413492
264	DIF220302126674	Ciudad de México	Gustavo A. Madero	Gustavo A. Madero	CALLE CORONA DEL ROSAL COLONIA DEL CARMEN, 07199 GUSTAVO A. MADERO, GUSTAVO A. MADERO CIUDAD DE MÉXICO ENTRE CALLE 16 DE SEPTIEMBRE Y CALLE XOCHITLA, SE ENCUENTRA ENTRE CALLES 16 DE SEPTIEMBRE Y XOCHITLA	-99.13147028	19.54302191
265	DIF220302124563	Ciudad de México	Coyoacán	Coyoacán	CERRADA CLEMENTECO COLONIA SAN PABLO TEPETLAPA, 04620 COYOACÁN, COYOACÁN CIUDAD DE MÉXICO ENTRE CALLE HIDALGO Y CALLE TOLZIN, SE ENCUENTRA ENTRE CALLE HIDALGO Y CALLE TOLZIN	-99.14502171	19.32468913
266	DIF220302124575	Ciudad de México	Coyoacán	Coyoacán	CALLE ACOLHUA COLONIA SAN PABLO TEPETLAPA, 04620 COYOACÁN, COYOACÁN CIUDAD DE MÉXICO ENTRE CALLE CUAUHEMOC Y CALLE NACAUITL, SE ENCUENTRA ENTRE CALLE CUAUHEMOC Y CALLE NACAUITL	-99.14084282	19.32264906



No.	FOLIO	ESTADO	MUNICIPIO	LOCALIDAD	DIRECCION	LONGITUD	LATITUD
267	DIF220302124961	Ciudad de México	Coyoacán	Coyoacán	CERRADA 4TA. DE SAN FRANCISCO COLONIA SAN FRANCISCO CULHUACÁN BARRIO DE SAN FRANCISCO, 04260 COYOACÁN, COYOACÁN CIUDAD DE MÉXICO ENTRE CALLE SAN FRANCISCO Y CERRADA CUITLÁHUAC, SE LOCALIZA ENTRE CALLE SAN FRANCISCO Y CERRADA C	-99.11466215	19.33638857
268	DIF220302125879	Ciudad de México	Gustavo A. Madero	Gustavo A. Madero	AVENIDA 509 COLONIA SAN JUAN DE ARAGÓN I SECCIÓN, 07969 GUSTAVO A. MADERO, GUSTAVO A. MADERO CIUDAD DE MÉXICO ENTRE AVENIDA 507 Y AVENIDA 511, SE LOCALIZA ENTRE AVENIDAS 507 Y 511	-99.09260137	19.46398348
269	DIF220302125897	Ciudad de México	Gustavo A. Madero	Gustavo A. Madero	AVENIDA 509 COLONIA SAN JUAN DE ARAGÓN I SECCIÓN, 07969 GUSTAVO A. MADERO, GUSTAVO A. MADERO CIUDAD DE MÉXICO ENTRE AVENIDA 507 Y AVENIDA 511, SE ENCUENTRA ENTRE LAS AVENIDAS 507 Y 511	-99.09258863	19.46398095
270	DIF220302126684	Ciudad de México	Gustavo A. Madero	Gustavo A. Madero	CALLE CORONA DEL ROSAL COLONIA DEL CARMEN, 07199 GUSTAVO A. MADERO, GUSTAVO A. MADERO CIUDAD DE MÉXICO ENTRE CALLE 16 DE SEPTIEMBRE Y CALLE XOCHITLA, SE ENCUENTRA ENTRE CALLES 16 DE SEPTIEMBRE Y XOCHITLA	-99.13164422	19.54277136
271	DIF220302126694	Ciudad de México	Gustavo A. Madero	Gustavo A. Madero	CALLE CORONA DEL ROSAL COLONIA DEL CARMEN, 07199 GUSTAVO A. MADERO, GUSTAVO A. MADERO CIUDAD DE MÉXICO ENTRE CALLE 16 DE SEPTIEMBRE Y CALLE XOCHITLA, SE ENCUENTRA ENTRE CALLES 16 DE SEPTIEMBRE Y XOCHITLA	-99.13155879	19.54291828
272	DIF220302126700	Ciudad de México	Gustavo A. Madero	Gustavo A. Madero	CALLE CARRETERA TENAYUCA CHALMITA COLONIA ZONA ESCOLAR ORIENTE, 07239 GUSTAVO A. MADERO, GUSTAVO A. MADERO CIUDAD DE MÉXICO ENTRE AVENIDA JUVENTINO ROSAS Y AVENIDA PREPARATORIAS, SE ENCUENTRA ENTRE AVENIDAS JUVENTINO ROSAS Y P	-99.14343939	19.53038555
273	DIF220302114285	Ciudad de México	Xochimilco	Xochimilco	CALLE JACARANDAS PUEBLO SANTA CRUZ XOCHITEPEC, 16100 XOCHIMILCO, XOCHIMILCO CIUDAD DE MÉXICO ENTRE CALLE INDUSTRIA Y AVENIDA COMERCIO, SE ENCUENTRA ENTRE LA CALLE INDUSTRIA Y AVENIDA COMERCIO PARALELA A CALLE EJIDO	-99.13179242	19.2583904
274	DIF220302124601	Ciudad de México	Xochimilco	Xochimilco	CALLE DEL TRABAJO PUEBLO SANTIAGO TEPALCATLALPAN, 16200 XOCHIMILCO, XOCHIMILCO CIUDAD DE MÉXICO ENTRE CALLE CUAUHTEMOC Y CALLE 2 DE ABRIL, EL PLANTEL ESCOLAR SE UBICA EN LA CALLE DEL TRABAJO ENTRE CALLE CUAUHTÉMOC Y 2 DE ABRIL	-99.12367411	19.24856591
275	DIF220302125560	Ciudad de México	Gustavo A. Madero	Gustavo A. Madero	CALLE NORTE 94 COLONIA LA MALINCHE, 07899 GUSTAVO A. MADERO, GUSTAVO A. MADERO CIUDAD DE MÉXICO ENTRE AVENIDA GRAN CANAL Y CALLE NORTE 92, SE LOCALIZA ENTRE AVENIDA GRAN CANAL Y CALLE NORTE 92	-99.10248015	19.4507412
276	DIF220302125561	Ciudad de México	Gustavo A. Madero	Gustavo A. Madero	CALLE NORTE 94 COLONIA LA MALINCHE, 07899 GUSTAVO A. MADERO, GUSTAVO A. MADERO CIUDAD DE MÉXICO ENTRE CALLE NORTE 92 Y AVENIDA GRAN CANAL, SE LOCALIZA ENTRE CALLE NORTE 92 Y AVENIDA GRAN CANAL	-99.10245399	19.45081481



No.	FOLIO	ESTADO	MUNICIPIO	LOCALIDAD	DIRECCION	LONGITUD	LATITUD
277	DIF220302125908	Ciudad de México	Gustavo A. Madero	Gustavo A. Madero	AVENIDA 509 COLONIA SAN JUAN DE ARAGÓN I SECCIÓN, 07969 GUSTAVO A. MADERO, GUSTAVO A. MADERO CIUDAD DE MÉXICO ENTRE AVENIDA 507 Y AVENIDA 511, SE ENCUENTRA ENTRE LAS AVENIDAS 507 Y 511	-99.09260473	19.4639759
278	DIF220302125925	Ciudad de México	Gustavo A. Madero	Gustavo A. Madero	CALZADA SAN JUAN DE ARAGÓN PUEBLO SAN JUAN DE ARAGÓN, 07950 GUSTAVO A. MADERO, GUSTAVO A. MADERO CIUDAD DE MÉXICO ENTRE CALLE ÁLVARO OBREGÓN Y CALLE 5 DE MAYO, SE ENCUENTRA ENTRE CALLES ÁLVARO OBREGÓN Y 5 DE MAYO	-99.08597926	19.47041443
279	DIF220302126707	Ciudad de México	Gustavo A. Madero	Gustavo A. Madero	CALLE LÁZARO CÁRDENAS COLONIA ZONA ESCOLAR ORIENTE, 07239 GUSTAVO A. MADERO, GUSTAVO A. MADERO CIUDAD DE MÉXICO ENTRE CALLE PARAÍSO Y AVENIDA EMILIANO ZAPATA, SE LOCALIZA ENTRE CALLE PARAÍSO Y AVENIDA EMILIANO ZAPATA	-99.14065576	19.54146997
280	DIF220302126712	Ciudad de México	Gustavo A. Madero	Gustavo A. Madero	AVENIDA LAZARO CARDENAS COLONIA ZONA ESCOLAR ORIENTE, 07239 GUSTAVO A. MADERO, GUSTAVO A. MADERO CIUDAD DE MÉXICO ENTRE AVENIDA EMILIANO ZAPATA Y CALLE RIO RIVERA, SE ENCUENTRA ENTRE AVENIDA EMILIANO ZAPATA Y CALLE RIO RIVERA	-99.14088205	19.54157234
281	DIF220302126721	Ciudad de México	Gustavo A. Madero	Gustavo A. Madero	CALLE MICHOACÁN COLONIA CHALMA DE GUADALUPE, 07210 GUSTAVO A. MADERO, GUSTAVO A. MADERO CIUDAD DE MÉXICO ENTRE CALLE ZACATECAS Y CALLE GUADALUPE, SE LOCALIZA ENTRE CALLES ZACATECAS Y GUADALUPE	-99.15313658	19.54789172
282	DIF220302126723	Ciudad de México	Gustavo A. Madero	Gustavo A. Madero	CALZADA CHALMA TENAYUCA COLONIA ZONA ESCOLAR ORIENTE, 07239 GUSTAVO A. MADERO, GUSTAVO A. MADERO CIUDAD DE MÉXICO ENTRE AVENIDA JUVENTINO ROSAS Y AVENIDA PREPARATORIAS, SE ENCUENTRA ENTRE AVENIDAS JUVENTINO ROSAS Y PREPARATORI	-99.14269374	19.53235223
283	DIF220302114287	Ciudad de México	Xochimilco	Xochimilco	CALLE HELIOTROPO BARRIO XALTOCAN, 16090 XOCHIMILCO, XOCHIMILCO CIUDAD DE MÉXICO ENTRE AVENIDA HERMENEGILDO GALEANA Y CAMINO A NATIVITAS, ENTRE AVENIDA HERMENEGILDO GALEANA Y CAMINO A NATIVITAS. INTERCEPTA CON AVENIDA VIOLETA.	-99.10271739	19.25461828
284	DIF220302124610	Ciudad de México	Xochimilco	Xochimilco	AVENIDA HOMBRES ILUSTRES PUEBLO SANTA CECILIA TEPETLAPA, 16880 XOCHIMILCO, XOCHIMILCO CIUDAD DE MÉXICO ENTRE CERRADA AGUAS POTABLES Y CALLE 10 DE MAYO, EL PLANTEL ESCOLAR SE UBICA EN LA AVENIDA HOMBRES ILUSTRES ENTRE CALLE 10	-99.09806262	19.21894456
285	DIF220302124622	Ciudad de México	Coyoacán	Coyoacán	CERRADA STA. COROLA COLONIA EL RELOJ, 04640 COYOACÁN, COYOACÁN CIUDAD DE MÉXICO ENTRE AVENIDA FRESNOS Y CALLE COROLA, SE LOCALIZA ENTRE AVENIDA FRESNOS Y CALLE COROLA	-99.14230289	19.31660094



No.	FOLIO	ESTADO	MUNICIPIO	LOCALIDAD	DIRECCION	LONGITUD	LATITUD
286	DIF220302124628	Ciudad de México	Coyoacán	Coyoacán	CERRADA 7MA CERRADA DE COROLA COLONIA EL RELOJ, 04640 COYOACÁN, COYOACÁN CIUDAD DE MÉXICO ENTRE CERRADA 8VA DE COROLA Y CERRADA 7MA DE COROLA, ENTRE CERRADAS 7MA DE COROLA Y 8VA DE COROLA	-99.14278568	19.31666042
287	DIF220302126377	Ciudad de México	Gustavo A. Madero	Gustavo A. Madero	CALLE GABRIEL GUERRA COLONIA ZONA ESCOLAR ORIENTE, 07239 GUSTAVO A. MADERO, GUSTAVO A. MADERO CIUDAD DE MÉXICO ENTRE CALLE CERRADA GABRIEL GUERRA Y AVENIDA EMILIANO ZAPATA, SE ENCUENTRA ENTRE CALLE CERRADA GABRIEL GUERRA Y AV	-99.14202339	19.53787149
288	DIF220302126733	Ciudad de México	Gustavo A. Madero	Gustavo A. Madero	CALZADA CHALMA TENAYUCA COLONIA ZONA ESCOLAR ORIENTE, 07239 GUSTAVO A. MADERO, GUSTAVO A. MADERO CIUDAD DE MÉXICO ENTRE AVENIDA JUVENTINO ROSAS Y AVENIDA PREPARATORIAS, SE ENCUENTRA ENTRE AVENIDAS JUVENTINO ROSAS Y PREPARATOR	-99.14269374	19.53045127
289	DIF220302126742	Ciudad de México	Gustavo A. Madero	Gustavo A. Madero	CALLE SANTIAGO JARILLO 19 LT 19 INTERIOR 0 MZ 2 LT 19 COLONIA QUETZALCOATL III, 07164 GUSTAVO A. MADERO, GUSTAVO A. MADERO CIUDAD DE MÉXICO ENTRE CALLE COMETA Y CALLE HACIENDA LA ESCALERA, SE ENCUENTRA ENTRE CALLE COMETA Y CAL	-99.14155155	19.56024867
290	DIF220302123951	Ciudad de México	Xochimilco	Xochimilco	CALLE EMILIANO ZAPATA COLONIA SAN JUAN TEPEPAN, 16020 XOCHIMILCO, XOCHIMILCO CIUDAD DE MÉXICO ENTRE CALLE 5 DE FEBRERO Y CALLE FRANCISCO VILLA, EL PLANTEL ESCOLAR SE UBICA EN LA CALLE EMILIANO ZAPATA ENTRE CALLE 5 DE FEBRERO	-99.12879044	19.27262706
291	DIF220302124292	Ciudad de México	Coyoacán	Coyoacán	CALLE 4A. FRANCISCO I. MADERO COLONIA VIEJO EJIDO DE SANTA ÚRSULA COAPA, 04980 COYOACÁN, COYOACÁN CIUDAD DE MÉXICO ENTRE CALLE FRANCISCO I. MADERO Y , SE LOCALIZA ENTRE CALLE FRANCISCO I. MADERO	-99.14163313	19.30528859
292	DIF220302124636	Ciudad de México	Coyoacán	Coyoacán	CERRADA 1RA DE CÁLIZ COLONIA EL RELOJ, 04640 COYOACÁN, COYOACÁN CIUDAD DE MÉXICO ENTRE CALLE POLÉN Y CERRADA 2DA DE CÁLIZ, SE ENCUENTRA ENTRE CALLE POLÉN Y CERRADA 2DA DE CÁLIZ	-99.14056799	19.31751978
293	DIF220302125035	Ciudad de México	Xochimilco	Xochimilco	CALLE GUADALUPE I. RAMIREZ PUEBLO SAN LUCAS XOCHIMANCA, 16300 XOCHIMILCO, XOCHIMILCO CIUDAD DE MÉXICO ENTRE CALLE MONTE MORELOS PONIENTE Y CERRADA SEGUNDA GUADALUPE I. RAMIREZ, EL PLANTEL ESCOLAR SE UBICA EN LA CALLE GUADALUP	-99.1111677	19.24297749
294	DIF220302125043	Ciudad de México	Xochimilco	Xochimilco	CALLE ABASOLO PUEBLO SANTA MARÍA TEPEPAN, 16020 XOCHIMILCO, XOCHIMILCO CIUDAD DE MÉXICO ENTRE CALLE CUAUHTÉMOC Y CERRADA TERCERA ABASOLO, EL PLANTEL ESCOLAR SE UBICA EN LA CALLE ABASOLO ENTRE CALLE CUAUHTÉMOC Y TERCERA CERRAD	-99.13972206	19.27312851



No.	FOLIO	ESTADO	MUNICIPIO	LOCALIDAD	DIRECCION	LONGITUD	LATITUD
295	DIF220302125954	Ciudad de México	Gustavo A. Madero	Gustavo A. Madero	CALZADA SAN JUAN DE ARAGÓN PUEBLO SAN JUAN DE ARAGÓN, 07950 GUSTAVO A. MADERO, GUSTAVO A. MADERO CIUDAD DE MÉXICO ENTRE CALLE ÁLVARO OBREGÓN Y CALLE 5 DE MAYO, SE LOCALIZA ENTRE CALLES ÁLVARO OBREGÓN Y 5 DE MAYO	-99.08590457	19.47047891
296	DIF220302125962	Ciudad de México	Gustavo A. Madero	Gustavo A. Madero	AVENIDA 539 COLONIA SAN JUAN DE ARAGÓN II SECCIÓN, 07969 GUSTAVO A. MADERO, GUSTAVO A. MADERO CIUDAD DE MÉXICO ENTRE AVENIDA 537 Y AVENIDA 541, SE ENCUENTRA ENTRE LAS AVENIDAS 537 Y 541	-99.08749633	19.45753832
297	DIF220302124405	Ciudad de México	Xochimilco	Xochimilco	CALLE SELVA BARRIO SAN PEDRO, 16090 XOCHIMILCO, XOCHIMILCO CIUDAD DE MÉXICO ENTRE CALLE FRANCISCO GOYTIA Y AVENIDA MORELOS, EL PLANTEL ESCOLAR SE UBICA EN LA CALLE SELVA ENTRE CALLE FRANCISCO GOYTIA Y AVENIDA MORELOS. LA ENTR	-99.10579533	19.25585579
298	DIF220302109320	Ciudad de México	Xochimilco	Xochimilco	CALLE SÓCRATES PUEBLO SANTIAGO TEPALCATLALPAN, 16200 XOCHIMILCO, XOCHIMILCO CIUDAD DE MÉXICO ENTRE CALLE AQUILES SERDAN Y CALLE ROBIROSA, SE ENCUENTRA ENTRE LA CALLE AQUILES SERDAN Y LA CALLE ROBIROSA PARALELA A LA CALLE HUAU	-99.12295311	19.24753893
299	DIF220302125618	Ciudad de México	Gustavo A. Madero	Gustavo A. Madero	AVENIDA 509 COLONIA SAN JUAN DE ARAGÓN, 07950 GUSTAVO A. MADERO, GUSTAVO A. MADERO CIUDAD DE MÉXICO ENTRE AVENIDA 511 Y AVENIDA 507, SE LOCALIZA ENTRE AVENIDAS 511 Y 507	-99.09399479	19.46027376
300	DIF220302125624	Ciudad de México	Gustavo A. Madero	Gustavo A. Madero	AVENIDA 509 COLONIA SAN JUAN DE ARAGÓN, 07950 GUSTAVO A. MADERO, GUSTAVO A. MADERO CIUDAD DE MÉXICO ENTRE AVENIDA 507 Y AVENIDA 511, SE ENCUENTRA ENTRE AVENIDAS 507 Y 511	-99.09399679	19.46027857
301	DIF220302126438	Ciudad de México	Gustavo A. Madero	Gustavo A. Madero	PRIVADA EMILIANO ZAPATA COLONIA ZONA ESCOLAR ORIENTE, 07239 GUSTAVO A. MADERO, GUSTAVO A. MADERO CIUDAD DE MÉXICO ENTRE CALLE RÍO RIVERA Y AVENIDA EMILIANO ZAPATA, SE LOCALIZA ENTRE CALLE RÍO RIVERA Y AVENIDA EMILIANO ZAPATA	-99.14225097	19.54116551
302	DIF220302109329	Ciudad de México	Xochimilco	Xochimilco	CALLE CUAUHTÉMOC PUEBLO SANTIAGO TEPALCATLALPAN, 16200 XOCHIMILCO, XOCHIMILCO CIUDAD DE MÉXICO ENTRE CALLE AQUILES SERDAN Y CERRADA 1RA CUAUHTÉMOC, SE ENCUENTRA ENTRE LA CALLE AQUILES SERDAN Y 1RA CERRADA CUAHUTÉMOC PARALELA	-99.12360559	19.2471796
303	DIF220302109333	Ciudad de México	Xochimilco	Xochimilco	CALLE BENITO JUÁREZ COLONIA SANTA CRUZ CHAVARRIETA, 16840 XOCHIMILCO, XOCHIMILCO CIUDAD DE MÉXICO ENTRE CALLE IGNACIO ZARAGOZA Y CERRADA BENITO JUÁREZ, SE ENCUENTRA ENTRE LA CALLE BENITO JUÁREZ Y CARRADA BENITO JUÁREZ	-99.12312572	19.22825844



No.	FOLIO	ESTADO	MUNICIPIO	LOCALIDAD	DIRECCION	LONGITUD	LATITUD
304	DIF220302125652	Ciudad de México	Gustavo A. Madero	Gustavo A. Madero	AVENIDA 509 COLONIA SAN JUAN DE ARAGÓN, 07950 GUSTAVO A. MADERO, GUSTAVO A. MADERO CIUDAD DE MÉXICO ENTRE AVENIDA 507 Y AVENIDA 511, SE LOCALIZA ENTRE AVENIDAS 507 Y 511	-99.09399679	19.46027857
305	DIF220302125656	Ciudad de México	Gustavo A. Madero	Gustavo A. Madero	AVENIDA 509 COLONIA SAN JUAN DE ARAGÓN, 07950 GUSTAVO A. MADERO, GUSTAVO A. MADERO CIUDAD DE MÉXICO ENTRE AVENIDA 507 Y AVENIDA 511, SE LOCALIZA ENTRE AVENIDAS 507 Y 511	-99.09401289	19.46022293
306	DIF220302126452	Ciudad de México	Gustavo A. Madero	Gustavo A. Madero	PRIVADA EMILIANO ZAPATA COLONIA ZONA ESCOLAR ORIENTE, 07239 GUSTAVO A. MADERO, GUSTAVO A. MADERO CIUDAD DE MÉXICO ENTRE CALLE RIO RIVERA Y AVENIDA EMILIANO ZAPATA, SE ENCUENTRA ENTRE CALLE RIO RIVERA Y AVENIDA EMILIANO ZAPATA	-99.14219097	19.54124121
307	DIF220302126461	Ciudad de México	Gustavo A. Madero	Gustavo A. Madero	PRIVADA EMILIANO ZAPATA COLONIA ZONA ESCOLAR ORIENTE, 07239 GUSTAVO A. MADERO, GUSTAVO A. MADERO CIUDAD DE MÉXICO ENTRE CALLE RÍO RIVERA Y AVENIDA EMILIANO ZAPATA, SE LOCALIZA ENTRE CALLE RÍO RIVERA Y AVENIDA EMILIANO ZAPATA	-99.14225097	19.54116551
308	DIF220302124464	Ciudad de México	Xochimilco	Xochimilco	CALLE CAMINO A SAN LUCAS COLONIA NATIVITAS, 16300 XOCHIMILCO, XOCHIMILCO CIUDAD DE MÉXICO ENTRE CALLE ACUEDUCTO Y AVENIDA 16 DE SEPTIEMBRE, EL PLANTEL ESCOLAR SE UBICA DENTRO DE LA UNIDAD HABILITACIONAL INFONAVIT NATIVITAS QU	-99.1066454	19.24492036
309	DIF220302109347	Ciudad de México	Xochimilco	Xochimilco	CERRADA BENITO JUÁREZ COLONIA SANTA CRUZ CHAVARRIETA, 16840 XOCHIMILCO, XOCHIMILCO CIUDAD DE MÉXICO ENTRE CALLE BENITO JUA'REZ Y , SE ENCUENTRA ENTRE CALLE BENITO JUÁREZ Y LIMITE DE CERRADA BENITO JUÁREZ	-99.12341134	19.226784
310	DIF220302125290	Ciudad de México	Xochimilco	Xochimilco	PROLONGACION GUADALUPE I. RAMIREZ COLONIA POTRERO DE SAN BERNARDINO, 16030 XOCHIMILCO, XOCHIMILCO CIUDAD DE MÉXICO ENTRE PROLONGACION DIVISIÓN DEL NORTE Y CALLE NARDO SUR, EL PLANTEL ESCOLAR SE UBICA EN PROLONGACION GUADALUPE	-99.11789303	19.26707398
311	DIF220302126477	Ciudad de México	Gustavo A. Madero	Gustavo A. Madero	CALLE CARRETERA CHALMA TENAYUCA COLONIA ZONA ESCOLAR ORIENTE, 07239 GUSTAVO A. MADERO, GUSTAVO A. MADERO CIUDAD DE MÉXICO ENTRE AVENIDA JUVENTINO ROSAS Y AVENIDA PREPARATORIAS, SE ENCUENTRA ENTRE AVENIDAS JUVENTINO ROSAS Y PR	-99.14303706	19.53013781
312	DIF220302126479	Ciudad de México	Gustavo A. Madero	Gustavo A. Madero	CALLE CARRETERA CHALMA-TENAYUCA COLONIA ZONA ESCOLAR ORIENTE, 07239 GUSTAVO A. MADERO, GUSTAVO A. MADERO CIUDAD DE MÉXICO ENTRE AVENIDA JUVENTINO ROSAS Y AVENIDA PREPARATORIAS, SE LOCALIZA ENTRE AVENIDAS JUVENTINO ROSAS Y PRE	-99.14388982	19.5307873



No.	FOLIO	ESTADO	MUNICIPIO	LOCALIDAD	DIRECCION	LONGITUD	LATITUD
313	DIF220302127221	Ciudad de México	Gustavo A. Madero	Gustavo A. Madero	CALLE CIENFUEGOS COLONIA RESIDENCIAL ZACATENCO, 07369 GUSTAVO A. MADERO, GUSTAVO A. MADERO CIUDAD DE MÉXICO ENTRE CALLE MOYOBAMBA Y CALLE CHACO, SE LOCALIZA ENTRE CALLES MOYOBAMBA Y CHACO	-99.12293782	19.50066519
314	DIF220302127225	Ciudad de México	Gustavo A. Madero	Gustavo A. Madero	AVENIDA NECAXA COLONIA INDUSTRIAL, 07800 GUSTAVO A. MADERO, GUSTAVO A. MADERO CIUDAD DE MÉXICO ENTRE CALLE SOTERO PRIETO Y CALLE REAL DEL MONTE, SE ENCUENTRA ENTRE CALLES SOTERO PRIETO Y REAL DEL MONTE	-99.12973331	19.4778936
315	DIF220302125998	Ciudad de México	Gustavo A. Madero	Gustavo A. Madero	CALLE PUERTO DE ENSENADA COLONIA EL OLIVO, 07920 GUSTAVO A. MADERO, GUSTAVO A. MADERO CIUDAD DE MÉXICO ENTRE CALLE CENTRAL Y CALLE JUAN FRANCISCO, SE ENCUENTRA ENTRE CALLE CENTRAL Y JUAN FRANCISCO	-99.08684628	19.47259299
316	DIF220302126012	Ciudad de México	Gustavo A. Madero	Gustavo A. Madero	CALLE PUERTO ENSENADA COLONIA EL OLIVO, 07920 GUSTAVO A. MADERO, GUSTAVO A. MADERO CIUDAD DE MÉXICO ENTRE CALLE PUERTO DE GUAYMAS Y CALLE PUERTO DE SAN BLAS, SE LOCALIZA ENTRE CALLES PUERTO DE GUAYMAS Y PUERTO DE SAN BLAS	-99.08684734	19.47276728
317	DIF220302124497	Ciudad de México	Miguel Hidalgo	Miguel Hidalgo	CALZADA MÉXICO - TACUBA 1595 INTERIOR SN COLONIA ARGENTINA PONIENTE, 11230 MIGUEL HIDALGO, MIGUEL HIDALGO CIUDAD DE MÉXICO ENTRE AVENIDA INGENIEROS MILITARES Y CALLE GENERAL ARÍSTA, PRIVADA RÍO PILCOMAYO UNIDAD HABITACIONAL TO	-99.21419771	19.45807164
318	DIF220302125146	Ciudad de México	Xochimilco	Xochimilco	CALLE EMILIANO ZAPATA COLONIA BOSQUE RESIDENCIAL DEL SUR, 16010 XOCHIMILCO, XOCHIMILCO CIUDAD DE MÉXICO ENTRE CALLE MAJUELOS Y CALLE TIERRA Y LIBERTAD, EL PLANTEL ESCOLAR SE UBICA EN LA CALLE EMILIANO ZAPATA ENTRE CALLE MAJUE	-99.12461301	19.27810546
319	DIF220302125298	Ciudad de México	Xochimilco	Xochimilco	CALLE CUITLAHUAC BARRIO SAN PEDRO, 16090 XOCHIMILCO, XOCHIMILCO CIUDAD DE MÉXICO ENTRE AVENIDA JOSÉ MARÍA MORELOS Y AVENIDA 16 DE SEPTIEMBRE, EL PLANTEL ESCOLAR SE UBICA EN LA CALLE CUITLAHUAC ENTRE AVENIDA JOSÉ MARÍA MORELOS	-99.10554754	19.2572836
320	DIF220302126142	Ciudad de México	Gustavo A. Madero	Gustavo A. Madero	CALLE PRIMAVERA 8 LT 8 INTERIOR 0 MZ 7 LT 8 COLONIA CANDELARIA TICOMÁN, 07310 GUSTAVO A. MADERO, GUSTAVO A. MADERO CIUDAD DE MÉXICO ENTRE CALLE FRESNO Y CALLE PINO, SE ENCUENTRA ENTRE CALLE FRESNO Y CALLE PINO COMO REFERENCIA	-99.13844405	19.52184651
321	DIF220302126519	Ciudad de México	Gustavo A. Madero	Gustavo A. Madero	CALLE VICENTE GUERRERO COLONIA CASTILLO CHICO, 07220 GUSTAVO A. MADERO, GUSTAVO A. MADERO CIUDAD DE MÉXICO ENTRE CALLE NUEVA TENOCHITLAN Y CALLE CANEK, SE ENCUENTRA ENTRE CALLES NUEVA TENOCHITLAN Y CANEK	-99.13734858	19.54030235



No.	FOLIO	ESTADO	MUNICIPIO	LOCALIDAD	DIRECCION	LONGITUD	LATITUD
322	DIF220302127235	Ciudad de México	Gustavo A. Madero	Gustavo A. Madero	AVENIDA NECAXA COLONIA INDUSTRIAL, 07800 GUSTAVO A. MADERO, GUSTAVO A. MADERO CIUDAD DE MÉXICO ENTRE CALLE SOTERO PRIETO Y CALLE REAL DEL MONTE, SE ENCUENTRA ENTRE CALLES SOTERO PRIETO Y REAL DEL MONTE	-99.12974457	19.47791762
323	DIF220302127237	Ciudad de México	Gustavo A. Madero	Gustavo A. Madero	CALLE FLORENCIO CONSTANTINO COLONIA VALLEJO, 07870 GUSTAVO A. MADERO, GUSTAVO A. MADERO CIUDAD DE MÉXICO ENTRE CALLE LEÓN CAVALLO Y CALLE SCHUMMAN, SE LOCALIZA ENTRE CALLES LEÓN CAVALLO Y SCHUMMAN	-99.12889253	19.46787916
324	DIF220302126019	Ciudad de México	Gustavo A. Madero	Gustavo A. Madero	CALLE PUERTO TAMPICO COLONIA AMPLIACIÓN CASAS ALEMÁN, 07580 GUSTAVO A. MADERO, GUSTAVO A. MADERO CIUDAD DE MÉXICO ENTRE CALLE PUERTO COATZACOALCOS Y CALLE PUERTO LA PAZ, SE LOCALIZA ENTRE CALLES PUERTO COATZACOALCOS Y PUERTO L	-99.0878309	19.47683728
325	DIF220302126031	Ciudad de México	Xochimilco	Xochimilco	CERRADA MEXOCHITL COLONIA XOCHIPILLI, 16430 XOCHIMILCO, XOCHIMILCO CIUDAD DE MÉXICO ENTRE CALLE MALINALLI Y , EL PLANTEL ESCOLAR SE UBICA EN CERRADA MEXOCHITL ENTRE CERRADA MALINALLI Y FIN DE CERRADA MEXOCHITL. LA ENTRADA AL	-99.08649873	19.25035999
326	DIF220302124514	Ciudad de México	Xochimilco	Xochimilco	CALLE EMILIANO ZAPATA COLONIA BOSQUE RESIDENCIAL DEL SUR, 16010 XOCHIMILCO, XOCHIMILCO CIUDAD DE MÉXICO ENTRE CALLE MAJUELOS Y CALLE TIERRA Y LIBERTAD, EL PLANTEL ESCOLAR SE UBICA EN LA CALLE EMILIANO ZAPATA ENTRE CALLE MAJUE	-99.12487757	19.27758813
327	DIF220302125319	Ciudad de México	Xochimilco	Xochimilco	CALLE CAMINO REAL A SAN MATEO PUEBLO SAN LUCAS XOCHIMANCA, 16300 XOCHIMILCO, XOCHIMILCO CIUDAD DE MÉXICO ENTRE CAMINO NACIONAL Y CALLE LA PRESA, EL PLANTEL ESCOLAR SE UBICA EN CAMINO REAL A SAN MATEO ENTRECAMINO NACIONAL Y CA	-99.11388197	19.24607913
328	DIF220302125322	Ciudad de México	Xochimilco	Xochimilco	CALLE CAMINO REAL A SANTA CECILIA PUEBLO SAN ANDRÉS AHUAYUCAN, 16810 XOCHIMILCO, XOCHIMILCO CIUDAD DE MÉXICO ENTRE CERRADA VICENTE GUERRERO Y , EL PLANTEL ESCOLAR SE UBICA EN CAMINO REAL A SANTA CECILIA ENTRE CERRADA VICENTE	-99.10294132	19.22558177
329	DIF220302125326	Ciudad de México	Xochimilco	Xochimilco	AVENIDA 5 DE MAYO PUEBLO SAN LUIS TLAXIALTEMALCO, 16610 XOCHIMILCO, XOCHIMILCO CIUDAD DE MÉXICO ENTRE CALLE CALVARIO Y CERRADA PRIMERA 5 DE MAYO, EL PLANTEL ESCOLAR SE UBICA EN AVENIDA 5 DE MAYO ENTRE ENTRE CALLE CALVARIO Y C	-99.03483544	19.25772161
330	DIF220302125327	Ciudad de México	Xochimilco	Xochimilco	CALLE GUSTAVO DÍAZ ORDAZ COLONIA SAN JUAN MOYOTEPEC, 16630 XOCHIMILCO, XOCHIMILCO CIUDAD DE MÉXICO ENTRE CALLE EMILIANO ZAPATA Y AVENIDA CHAPULTEPEC, EL PLANTEL ESCOLAR SE UBICA EN CALLE GUSTAVO DÍAZ ORDAZ ENTRECALLE EMILIANO	-99.06465837	19.25739444



No.	FOLIO	ESTADO	MUNICIPIO	LOCALIDAD	DIRECCION	LONGITUD	LATITUD
331	DIF220302125331	Ciudad de México	Xochimilco	Xochimilco	CERRADA SEGUNDA MELCHOR OCAMPO COLONIA CRISTO REY, 16780 XOCHIMILCO, XOCHIMILCO CIUDAD DE MÉXICO ENTRE CALLE MELCHOR OCAMPO Y , EL PLANTEL ESCOLAR SE UBICA EN SEGUNDA CERRADA MELCHOR OCAMPO ENTRE CALLE MELCHOR OCAMPO Y FIN D	-99.01412034	19.25158636
332	DIF220302124387	Ciudad de México	Xochimilco	Xochimilco	CALLE 18 DE MARZO COLONIA TIERRA NUEVA, 16050 XOCHIMILCO, XOCHIMILCO CIUDAD DE MÉXICO ENTRE AVENIDA 20 DE NOVIEMBRE Y AVENIDA MÉXICO, EL PLANTEL ESCOLAR SE UBICA EN LA CALLE 18 DE MARZO ENTRE AVENIDA 20 DE NOVIEMBRE Y AVENIDA	-99.11658164	19.26385922
333	DIF220302118107	Ciudad de México	Gustavo A. Madero	Gustavo A. Madero	CALLE CABO BUENA ESPERANZA COLONIA GABRIEL HERNÁNDEZ, 07080 GUSTAVO A. MADERO, GUSTAVO A. MADERO CIUDAD DE MÉXICO ENTRE CALLE GUERRERO Y CALLE CABO CATOCHE, SE LOCALIZA ENTRE CALLE GUERRERO Y CALLE CABO CATOCHE	-99.09930483	19.50157954
334	DIF220302121737	Ciudad de México	Miguel Hidalgo	Miguel Hidalgo	INTERIOR SN CONJUNTO HABITACIONAL LOMAS HERMOSA, 11200 MIGUEL HIDALGO, MIGUEL HIDALGO CIUDAD DE MÉXICO ENTRE CALLE PRESA DE TUXTEPEC Y PROLONGACION PRESA DON MARTÍN, CALLE PRESA LA AMISTAD UNIDAD HABITACIONAL LOMA HERMOSA	-99.21301953	19.44602984
335	DIF220302116181	Ciudad de México	Xochimilco	Xochimilco	CALLE REY TIZOC PUEBLO SAN LUIS TLAXIALTEMALCO, 16610 XOCHIMILCO, XOCHIMILCO CIUDAD DE MÉXICO ENTRE AVENIDA 5 DE MAYO Y CALLE DEL BOSQUE, SE ENCUENTRA ENTRE LA AVENIDA 5 DE MAYO Y CALLE DEL BOSQUE EN EL BARRIO DE SAN JUAN DEN	-99.0310194	19.25767381
336	DIF220302116187	Ciudad de México	Xochimilco	Xochimilco	CERRADA DEL ROSAL PUEBLO SAN LUIS TLAXIALTEMALCO, 16610 XOCHIMILCO, XOCHIMILCO CIUDAD DE MÉXICO ENTRE CALLE 16 DE SEPTIEMBRE Y , SE ENCUENTRA ENTRE LA CALLE 16 DE SEPTIEMBRE Y PARTE DE LA CERRADA DEL ROSAL SE REALIZARAN DOS	-99.03607936	19.26052728
337	DIF220302110234	Ciudad de México	Gustavo A. Madero	Gustavo A. Madero	AVENIDA CONGRESO DE LA UNION COLONIA BONDOJITO, 07850 GUSTAVO A. MADERO, GUSTAVO A. MADERO CIUDAD DE MÉXICO ENTRE CALLE ENRIQUETA Y AVENIDA HENRY FORD, SE ENCUENTRA ENTRE CALLE ENRIQUETA Y AVENIDA HENRY FORD	-99.11016244	19.46855511
338	DIF220302116202	Ciudad de México	Xochimilco	Xochimilco	CALLE NARDO SUR COLONIA TIERRA NUEVA, 16050 XOCHIMILCO, XOCHIMILCO CIUDAD DE MÉXICO ENTRE AVENIDA GUADALUPE I RAMÍREZ Y AVENIDA 20 DE NOVIEMBRE, SE ENCUENTRA ENTRE LA AVENIDA GUADALUPE I RAMÍREZ Y AVENIDA 20 DE NOVIEMBRE DENT	-99.12004936	19.26605261
339	DIF220302116208	Ciudad de México	Xochimilco	Xochimilco	CALLE MANANTIALES COLONIA SAN JERÓNIMO, 16420 XOCHIMILCO, XOCHIMILCO CIUDAD DE MÉXICO ENTRE CARRETERA XOCHIMILCO-TULYEHUALCO Y , SE ENCUENTRA ENTRE CARRETERA XOCHIMILCOTULYEHUALCO Y MITAD DE CALLE MANANTIALES EN LA COLONIA S	-99.09199733	19.24853947



No.	FOLIO	ESTADO	MUNICIPIO	LOCALIDAD	DIRECCION	LONGITUD	LATITUD
340	DIF220302107620	Ciudad de México	Tlalpan	Tlalpan	ANDADOR 51 UNIDAD HABITACIONAL NARCISO MENDOZA, 14390 TLALPAN, TLALPAN CIUDAD DE MÉXICO ENTRE CALZADA ACOXPA Y , ANDADOR 53 EL SITIO DE LA OBRA SE ENCUENTRA A 1.5 KILÓMETROS APROXIMADAMENTE DE LOS CENTROS COMERCIALES GRAN TERR	-99.12381	19.29199
341	DIF220302110256	Ciudad de México	Gustavo A. Madero	Gustavo A. Madero	AVENIDA CONGRESO DE LA UNION COLONIA BONDOJITO, 07850 GUSTAVO A. MADERO, GUSTAVO A. MADERO CIUDAD DE MÉXICO ENTRE CALLE ENRIQUETA Y AVENIDA HENRY FORD, SE ENCUENTRA ENTRE CALLE ENRIQUETA Y AVENIDA HENRY FORD	-99.11016244	19.46855511
342	DIF220302116218	Ciudad de México	Xochimilco	Xochimilco	CERRADA NIÑOS HÉROES PUEBLO SANTA MARÍA TEPEPAN, 16020 XOCHIMILCO, XOCHIMILCO CIUDAD DE MÉXICO ENTRE CALLE NIÑOS HEROES Y , ENTRE LA CALLE NIÑOS HÉROES Y FINAL DE CERRADA NIÑOS HÉROES EN EL PUEBLO DE SANTA MARÍA TEPEPAN	-99.13674672	19.27609698
343	DIF220302116223	Ciudad de México	Xochimilco	Xochimilco	CALLEJON NEZAHUALCÓYOTL BARRIO SAN MARCOS, 16050 XOCHIMILCO, XOCHIMILCO CIUDAD DE MÉXICO ENTRE CALLE NEZAHUALCÓYOTL Y , SE ENCUENTRA ENTRE CALLE NEZAHUALCÓYOTL Y FIN DE CALLEJON NEZAHUALCÓYOTL DENTRO DEL BARRIO DE SAN MARCOS	-99.11018029	19.26154228
344	DIF220302116227	Ciudad de México	Xochimilco	Xochimilco	CALLE BENITO JUÁREZ BARRIO LA ASUNCIÓN, 16040 XOCHIMILCO, XOCHIMILCO CIUDAD DE MÉXICO ENTRE CALLE EMILIANO ZAPATA Y CALLE JOSEFA ORTIZ DE DOMÍNGUEZ, SE ENCUENTRA ENTRE LA CALLE EMILIANO ZAPATA Y CALLE JOSEFA ORTIZ DE DOMÍNGUE	-99.10366582	19.26621584
345	DIF220302116237	Ciudad de México	Xochimilco	Xochimilco	CERRADA MORELOS PUEBLO SAN MATEO XALPA, 16800 XOCHIMILCO, XOCHIMILCO CIUDAD DE MÉXICO ENTRE CAMINO ANTIGUO A SAN ANDRES Y , SE ENCUENTRA ENTRE CAMINO ANTIGUO A SAN ANDRES Y SEGUNDA MORELOS COMO REFERENCIA TERMINA EL TRAMO FR	-99.11560804	19.22914983
346	DIF220302110277	Ciudad de México	Gustavo A. Madero	Gustavo A. Madero	AVENIDA CONGRESO DE LA UNION COLONIA BONDOJITO, 07850 GUSTAVO A. MADERO, GUSTAVO A. MADERO CIUDAD DE MÉXICO ENTRE CALLE ENRIQUETA Y AVENIDA HENRY FORD, SE ENCUENTRA ENTRE CALLE ENRIQUETA Y AVENIDA HENRY FORD	-99.11016244	19.46855511
347	DIF220302107975	Ciudad de México	Tlalpan	Tlalpan	PROLONGACION DIVISION DEL NORTE COLONIA HÉROES DE 1910, 14760 TLALPAN, TLALPAN CIUDAD DE MÉXICO ENTRE CALLE HACIENDA JIQUILPAN Y CALLE ESCUELA, CALZADA ACOXPA SE UBICA A UNA CALLE DEL INSTITUTO NACIONAL ELECTORAL	-99.13208	19.29206
348	DIF220302109920	Ciudad de México	Gustavo A. Madero	Gustavo A. Madero	CALLE 20 DE NOVIEMBRE COLONIA 25 DE JULIO, 07520 GUSTAVO A. MADERO, GUSTAVO A. MADERO CIUDAD DE MÉXICO ENTRE CALLE 16 DE SEPTIEMBRE Y CALLE HIDALGO, SE ENCUENTRA ENTRE CALLES 16 DE SEPTIEMBRE E HIDALGO	-99.07934257	19.49787712



No.	FOLIO	ESTADO	MUNICIPIO	LOCALIDAD	DIRECCION	LONGITUD	LATITUD
349	DIF220302116276	Ciudad de México	Xochimilco	Xochimilco	CERRADA TERCERA DE ACUEDUCTO PUEBLO SAN LUCAS XOCHIMANCA, 16300 XOCHIMILCO, XOCHIMILCO CIUDAD DE MÉXICO ENTRE AVENIDA ACUEDUCTO Y , SE ENCUENTRA ENTRE EL CRUCE DE AVENIDA ACUEDUCTO Y CAMINO NACIONAL Y FINAL DE CERRADA TERCER	-99.11051373	19.24469005
350	DIF220302116277	Ciudad de México	Xochimilco	Xochimilco	AVENIDA NUEVO LEON BARRIO SANTA CRUCITA, 16070 XOCHIMILCO, XOCHIMILCO CIUDAD DE MÉXICO ENTRE AVENIDA 16 DE SEPTIEMBRE Y AVENIDA 5 DE MAYO, SE ENCUENTRA ENTRE AVENIDA 16 DE SEPTIEMBRE Y AVENIDA 5 DE MAYO AUN COSTADO DE LA CATE	-99.10295366	19.26232872
351	DIF220302122488	Ciudad de México	Xochimilco	Xochimilco	CALLE XACANTITLA PUEBLO SANTIAGO TEPALCATLALPAN, 16200 XOCHIMILCO, XOCHIMILCO CIUDAD DE MÉXICO ENTRE CALLE CUAUHTETLAN Y CAMINO A LA CANTERA, SE REALIZARA EL POZO DE ABSORCIÓN SE REALIZARA ENTRE LA CALLES CUAUHTETLAN Y CAMINO	-99.12938447	19.24756965
352	DIF220302109939	Ciudad de México	Gustavo A. Madero	Gustavo A. Madero	CALLE 20 DE NOVIEMBRE COLONIA 25 DE JULIO, 07520 GUSTAVO A. MADERO, GUSTAVO A. MADERO CIUDAD DE MÉXICO ENTRE CALLE 16 DE SEPTIEMBRE Y CALLE HIDALGO, SE ENCUENTRA ENTRE CALLES 16 DE SEPTIEMBRE E HIDALGO	-99.07934257	19.49787712
353	DIF220302122513	Ciudad de México	Xochimilco	Xochimilco	CALLE 2 DE ABRIL PUEBLO SANTA CRUZ ACALPIXCA, 16500 XOCHIMILCO, XOCHIMILCO CIUDAD DE MÉXICO ENTRE CALLE SAN JOSÉ OBRERO Y PROLONGACION 2 DE ABRIL, SE ENCUENTRA A UNOS METROS ENTRE LA CALLE 2 DE ABRIL Y CALLE SAN JOSÉ OBRERO E	-99.07215162	19.24167517
354	DIF220302109954	Ciudad de México	Gustavo A. Madero	Gustavo A. Madero	CALLE GLORIA COLONIA JUAN GONZÁLEZ ROMERO, 07410 GUSTAVO A. MADERO, GUSTAVO A. MADERO CIUDAD DE MÉXICO ENTRE CALLE LAS FLORES Y CALLE GIRASOL, ENTRE CALLES LAS FLORES Y GIRASOL	-99.08932478	19.50641385
355	DIF220302109973	Ciudad de México	Gustavo A. Madero	Gustavo A. Madero	CALLE GLORIA COLONIA JUAN GONZÁLEZ ROMERO, 07410 GUSTAVO A. MADERO, GUSTAVO A. MADERO CIUDAD DE MÉXICO ENTRE CALLE LAS FLORES Y CALLE GIRASOL, ENTRE CALLES LAS FLORES Y GIRASOL	-99.08932478	19.50641385
356	DIF220302110358	Ciudad de México	Gustavo A. Madero	Gustavo A. Madero	CALLE ORIENTE 95 COLONIA BELISARIO DOMÍNGUEZ, 07869 GUSTAVO A. MADERO, GUSTAVO A. MADERO CIUDAD DE MÉXICO ENTRE CALLE NORTE 64 Y CALLE NORTE 64 A, SE ENCUENTRA ENTRE CALLES NORTE 64 Y NORTE 64 A	-99.11128297	19.46212542
357	DIF220302108037	Ciudad de México	Tlalpan	Tlalpan	CALLE VICENTE GUERRERO COLONIA TORIELLO GUERRA, 14050 TLALPAN, TLALPAN CIUDAD DE MÉXICO ENTRE CALLE AYUTLA Y CALLE LAS FUENTES, CALLE BENITO JUAREZ SE ENCUENTRA A 700 METROS DEL HOSPITAL MÉDICA SUR	-99.1686401	19.2982883
358	DIF220302108046	Ciudad de México	Tlalpan	Tlalpan	CALLE IZAMAL COLONIA HÉROES DE PADIERNA, 14200 TLALPAN, TLALPAN CIUDAD DE MÉXICO ENTRE CALLE PISTE Y CALLE MUNA, CALLE YOBAIN SE ENCUENTRA A UN COSTADO DEL JUZGADO 35 DEL REGISTRO CIVIL	-99.22298	19.28318



No.	FOLIO	ESTADO	MUNICIPIO	LOCALIDAD	DIRECCION	LONGITUD	LATITUD
359	DIF220302122526	Ciudad de México	Xochimilco	Xochimilco	CALLE 20 DE NOVIEMBRE PUEBLO SANTA CRUZ ACALPIXCA, 16500 XOCHIMILCO, XOCHIMILCO CIUDAD DE MÉXICO ENTRE CALLE CARRILLO PUERTO Y CALLE LICENCIADO PEDRO BENAVIDES, SE ENCUENTRA ENTRE LA CALLE CARRILLO PUERTO Y CALLE LICENCIADO P	-99.074227	19.24549037
360	DIF220302122528	Ciudad de México	Xochimilco	Xochimilco	AVENIDA A TOPILEJO COLONIA SANTA CRUZ CHAVARRIETA, 16840 XOCHIMILCO, XOCHIMILCO CIUDAD DE MÉXICO ENTRE CALLE PINO Y PROLONGACION CEDRO, SE ENCUENTRA ENTRE LA CALLE PINO Y PROLONGACIÓN CEDRO SE REALIZARAN VARIOS SE REALIZARAN	-99.12224954	19.22333125
361	DIF220302122534	Ciudad de México	Xochimilco	Xochimilco	CALLE FRANCISCO I MADERO PUEBLO SANTA MARÍA NATIVITAS, 16450 XOCHIMILCO, XOCHIMILCO CIUDAD DE MÉXICO ENTRE CALLE FRANCISCO I MADERO Y CALLE TEPEYECA, SE ENCUENTRA EN EL CRUCE DE CALLE FRANCISCO I MADERO Y CALLE TEPEYECA EN EL	-99.09041164	19.24601172
362	DIF220302122535	Ciudad de México	Xochimilco	Xochimilco	CALLE EJIDO PUEBLO SANTA CRUZ XOCHITEPEC, 16100 XOCHIMILCO, XOCHIMILCO CIUDAD DE MÉXICO ENTRE AVENIDA COMERCIO Y CALLE INDUSTRIA, SE ENCUENTRA ENTRE LA CALLE AVENIDA COMERCIO Y CALLE INDUSTRIA PUEBLO SANTA CRUZ XOCHITEPEC SE	-99.13138763	19.25694785
363	DIF220302122537	Ciudad de México	Xochimilco	Xochimilco	CALLE LAS FLORES COLONIA CERRILLOS PRIMERA SECCIÓN, 16780 XOCHIMILCO, XOCHIMILCO CIUDAD DE MÉXICO ENTRE CALLE JACARANDA Y CERRADA PINO, SE ENCUENTRA EN LA INTERCEPCIÓN DE CALLE JACARANDA Y CERRADA PINO EN CERRILLOS PRIMERA SE	-99.01848559	19.24945076
364	DIF220302122538	Ciudad de México	Xochimilco	Xochimilco	CALLE MELCHOR OCAMPO COLONIA NATIVITAS, 16797 XOCHIMILCO, XOCHIMILCO CIUDAD DE MÉXICO ENTRE CALLE NICOLAS BRAVO Y CALLE CALVARIO, SE ECUENTRA ENTRE LA CALLE NICOLAS BRAVO Y CALLE CALVARIO EN LA COLONIA DE NATIVITAS EN EL PUEB	-99.00999669	19.25125307
365	DIF220302110373	Ciudad de México	Gustavo A. Madero	Gustavo A. Madero	CALLE ORIENTE 95 COLONIA BELISARIO DOMÍNGUEZ, 07869 GUSTAVO A. MADERO, GUSTAVO A. MADERO CIUDAD DE MÉXICO ENTRE CALLE NORTE 64 Y CALLE NORTE 64 A, SE ENCUENTRA ENTRE CALLES NORTE 64 Y NORTE 64 A	-99.11128297	19.46212542
366	DIF220302116154	Ciudad de México	Xochimilco	Xochimilco	CALLE ACOLCO PUEBLO SANTA CRUZ ACALPIXCA, 16500 XOCHIMILCO, XOCHIMILCO CIUDAD DE MÉXICO ENTRE CALLE LÁZARO CÁRDENAS Y CALLE SATURNINO CEDILLO, DE ENCUENTRA ENTRE LA CALLE LÁZARO CÁRDENAS Y SATURNINO CEDILLO CRUZA CON LA CALLE	-99.07245052	19.24657599
367	DIF220302116161	Ciudad de México	Xochimilco	Xochimilco	CALLE GALEANA PUEBLO SAN GREGORIO ATLAPULCO, 16600 XOCHIMILCO, XOCHIMILCO CIUDAD DE MÉXICO ENTRE AVENIDA MIGUEL HIDALGO Y CALLE TEPEYAC, SE ENCUENTRA ENTRE AVENIDA EN MIGUEL HIDALGO Y CALLE TEPEYAC PARALELA A AVENIDA CUAUHTÉM	-99.05684485	19.25155875



No.	FOLIO	ESTADO	MUNICIPIO	LOCALIDAD	DIRECCION	LONGITUD	LATITUD
368	DIF220302116164	Ciudad de México	Xochimilco	Xochimilco	CALLE DEL BOSQUE PUEBLO SAN LUIS TLAXIALTEMALCO, 16610 XOCHIMILCO, XOCHIMILCO CIUDAD DE MÉXICO ENTRE CALLE REY TIZOC Y CALLE PIRULES, SE ENCUENTRA ENTRE LA CALLE REY TIZOC Y CALLE PIRULES EN EL BARRIO DE SAN JUAN DENTRO DEL P	-99.0316778	19.25662838
369	DIF220302110007	Ciudad de México	Gustavo A. Madero	Gustavo A. Madero	AVENIDA EDUARDO MOLINA COLONIA NUEVA ATZACOALCO, 07420 GUSTAVO A. MADERO, GUSTAVO A. MADERO CIUDAD DE MÉXICO ENTRE CALLE PALMIRA Y CALLE MERCADELA, SE ENCUENTRA ENTRE CALLES PALMIRA Y MERCADELA	-99.08762641	19.50400833
370	DIF220302113564	Ciudad de México	Tláhuac	Tláhuac	CALLE EJIDO COLONIA ZACATENCO, 13440 TLÁHUAC, TLÁHUAC CIUDAD DE MÉXICO ENTRE AVENIDA FERROCARRIL SAN RAFAEL ATLIXCO Y CALLE CANAL DE ACOLOTE, CALLE CEDRO EN ESQUINA CON AV. SAN RAFAEL ATLIXCO HAY UNA FARMACIA DE NOMBRE R.A. ASÍ	-99.02156919	19.29423195
371	DIF220302113570	Ciudad de México	Tláhuac	Santa Catarina Yecahuitzotl	CALLE NARCISO MARÍA LORETO COLONIA LA CONCEPCIÓN, 13150 SANTA CATARINA YECAHUITZOTL, TLÁHUAC CIUDAD DE MÉXICO ENTRE CALLE CALLE 8 Y CALLE BELISARIO DOMÍNGUEZ, CALLE MANUEL MUÑOZ ESQUINA CON CALLE NARCISO MARÍA LORETO Y BELISARI	-98.96924038	19.30827628
372	DIF220302108088	Ciudad de México	Tlalpan	Tlalpan	AVENIDA ARENAL PUEBLO SAN ANDRÉS TOTOLTEPEC, 14400 TLALPAN, TLALPAN CIUDAD DE MÉXICO ENTRE AVENIDA MEXICO AJUSCO Y CALLE XALIXINTLA TLATAZCA, CALLE CAMINO REAL ALAJUSCO SE ENCUENTRA FRENTE AL PARQUE ECOTURÍSTICO EL ARENAL	-99.18058	19.24309
373	DIF220302108107	Ciudad de México	Tlalpan	Tlalpan	DADO QUE ES GASTO INDIRECTO EL PROYECTO SE UBICA EN LA CABECERA MUNICIPAL	-99.167126	19.288275
374	DIF220302110035	Ciudad de México	Gustavo A. Madero	Gustavo A. Madero	AVENIDA EDUARDO MOLINA COLONIA NUEVA ATZACOALCO, 07420 GUSTAVO A. MADERO, GUSTAVO A. MADERO CIUDAD DE MÉXICO ENTRE CALLE PALMIRA Y CALLE MERCADELA, SE ENCUENTRA ENTRE CALLES PALMIRA Y MERCADELA	-99.08762641	19.50400833
375	DIF220302110042	Ciudad de México	Gustavo A. Madero	Gustavo A. Madero	AVENIDA EDUARDO MOLINA COLONIA NUEVA ATZACOALCO, 07420 GUSTAVO A. MADERO, GUSTAVO A. MADERO CIUDAD DE MÉXICO ENTRE CALLE PALMIRA Y CALLE MERCADELA, SE ENCUENTRA ENTRE CALLES PALMIRA Y MERCADELA	-99.08762641	19.50400833
376	DIF220302113580	Ciudad de México	Tláhuac	Tláhuac	CALLE GALLO DE ORO COLONIA LA NOPALERA, 13220 TLÁHUAC, TLÁHUAC CIUDAD DE MÉXICO ENTRE AVENIDA TLÁHUAC Y CALLE RICARDO MONGES LÓPEZ, CALLE HANSEL Y GRETEL EN ESQUINA AVENIDA TLÁHUAC SE ENCUENTRA UNA GASOLINERA DE PEMEX	-99.05244869	19.29850803
377	DIF220302113585	Ciudad de México	Tláhuac	Tláhuac	CALLE MARLIN COLONIA DEL MAR, 13270 TLÁHUAC, TLÁHUAC CIUDAD DE MÉXICO ENTRE CALLE RICARDO MONGES LÓPEZ Y AVENIDA LA TURBA, CALLE HUACHINANGO CON ESQUINA RICARDO MONGES LÓPEZ HAY UNA LAVANDERÍA Y UNA FARMACIA DE MEDICAMENTOS GEN	-99.05668025	19.29299613



No.	FOLIO	ESTADO	MUNICIPIO	LOCALIDAD	DIRECCION	LONGITUD	LATITUD
378	DIF220302113587	Ciudad de México	Tláhuac	Tláhuac	CALLE BUENA SUERTE COLONIA AMPLIACIÓN LOS OLIVOS, 13219 TLÁHUAC, TLÁHUAC CIUDAD DE MÉXICO ENTRE CALLE ALTA TENSIÓN Y CERRADA TERCERA CERRADA DE PROVIDENCIA, CALLE PROVIDENCIA EN ESQUINA CON TERCERA CERRADA DE PROVIDENCIA HAY UN	-99.05164006	19.3114775
379	DIF220302113591	Ciudad de México	Tláhuac	Tláhuac	CALLE BUENA SUERTE COLONIA AMPLIACIÓN LOS OLIVOS, 13219 TLÁHUAC, TLÁHUAC CIUDAD DE MÉXICO ENTRE CERRADA TERCERA CERRADA DE PROVIDENCIA Y AVENIDA TLÁHUAC, CALLE PROVIDENCIA SOBRE LA CALLE HAY UN DEPORTIVO DE NOMBRE LOS OLIVOS	-99.05502048	19.30735268
380	DIF220302113596	Ciudad de México	Tláhuac	Tláhuac	CALLE CIRCO ALFONSO COLONIA AMPLIACIÓN SELENE, 13430 TLÁHUAC, TLÁHUAC CIUDAD DE MÉXICO ENTRE CALLE MAR DE LAS LLUVIAS Y CALLE MAR DE LAS CRISIS, CALLE CIRCO LOMONOSOV EN CONTRA ESQUINA CON MAR DE LAS LLUVIAS SE ENCUENTRA EL CA	-98.99126369	19.28813373
381	DIF220302113597	Ciudad de México	Tláhuac	Tláhuac	CALLE LAS BODAS DE FIGARO COLONIA SANTA ANA PONIENTE, 13300 TLÁHUAC, TLÁHUAC CIUDAD DE MÉXICO ENTRE AVENIDA TLÁHUAC Y CALLE PÍNDARO, CALLE LA HEBREA EN ESQUINA CON AV. TLÁHUAC SE ENCUENTRA LA ESTACIÓN DEL METRO LA NOPALERA SOBR	-99.0449475	19.29600909
382	DIF220302121599	Ciudad de México	Miguel Hidalgo	Miguel Hidalgo	CALLE TIZOC 91 INTERIOR SN COLONIA TLAXPANA, 11370 MIGUEL HIDALGO, MIGUEL HIDALGO CIUDAD DE MÉXICO ENTRE CALLE QUETZALCOATL Y AVENIDA CIRCUITO INTERIOR MELCHOR OCAMPO, CALLE IZCÓATL ESCUELA PRIMARIA DAVID G. BERLANGA	-99.16943888	19.43829967
383	DIF220302110054	Ciudad de México	Gustavo A. Madero	Gustavo A. Madero	CALLE INDEPENDENCIA APASEO EL GRANDE COLONIA 25 DE JULIO, 07520 GUSTAVO A. MADERO, GUSTAVO A. MADERO CIUDAD DE MÉXICO ENTRE CALLE 16 DE SEPTIEMBRE Y CALLE GUADALUPE VICTORIA, ENTRE CALLES 16 DE SEPTIEMBRE GUADALUPE VICTORIA	-99.07815122	19.49655729
384	DIF220302113601	Ciudad de México	Tláhuac	Tláhuac	CALLE LANGOSTA COLONIA DEL MAR, 13270 TLÁHUAC, TLÁHUAC CIUDAD DE MÉXICO ENTRE CALLE LA TURBA Y CALLE ESTURIÓN, CALLE MERLUZA EN ESQUINA CALLE LANGOSTA CON AV. LA TURBA ESTA EL HOSPITAL GENERAL DE TLÁHUAC	-99.05409338	19.2872296
385	DIF220302113602	Ciudad de México	Tláhuac	Tláhuac	CALLE LAS BODAS DE FIGARO COLONIA MIGUEL HIDALGO, 13200 TLÁHUAC, TLÁHUAC CIUDAD DE MÉXICO ENTRE CALLE PÍNDARO Y AVENIDA LA TURBA, CALLE LAKME EN ESQUINA AVENIDA LA TURBA HAY UNA FARMACIA DE NOMBRE SAN ANTONIO	-99.04376307	19.28894096
386	DIF220302113606	Ciudad de México	Tláhuac	Tláhuac	CALLE LANGOSTA COLONIA DEL MAR, 13270 TLÁHUAC, TLÁHUAC CIUDAD DE MÉXICO ENTRE CALLE ESTURIÓN Y CALLE PERCA, CALLE MERLUZA A DOS CUADRAS SE ENCUENTRA EL HOSPITAL GENERAL DE TLÁHUAC	-99.05524718	19.28579713



No.	FOLIO	ESTADO	MUNICIPIO	LOCALIDAD	DIRECCION	LONGITUD	LATITUD
387	DIF220302113607	Ciudad de México	Tláhuac	Tláhuac	CALLE RICARDO MONGES LÓPEZ COLONIA LA NOPALERA, 13220 TLÁHUAC, TLÁHUAC CIUDAD DE MÉXICO ENTRE CALLE CISNE Y CALLE GALLO DE ORO, CALLE GITANA EN ESQUINA CON CALLE GITANA HAY UN DEPORTIVO	-99.05548495	19.2979916
388	DIF220302113608	Ciudad de México	Tláhuac	Tláhuac	CALLE LANGOSTA COLONIA DEL MAR, 13270 TLÁHUAC, TLÁHUAC CIUDAD DE MÉXICO ENTRE CALLE PERCA Y CALLE SIRENA, CALLE MERLUZA CON ESQUINA CALLE PERCA HAY UNA VETERINARIA DE NOMBRE LUNA Y A UNA CUADRA DE CALLE SIRENA DIRECCIÓN SUR OES	-99.05630815	19.28448675
389	DIF220302113613	Ciudad de México	Tláhuac	Tláhuac	CALLE RICARDO MONGES LÓPEZ COLONIA LA NOPALERA, 13220 TLÁHUAC, TLÁHUAC CIUDAD DE MÉXICO ENTRE CALLE GALLO DE ORO Y CALLE ANA BOLENA, CALLE TIBURÓN SOBRE LA CALLE HAY UN CENTRO ESCOLAR DE NOMBRE COLEGIO DOLORES OLMEDO PATIÑO	-99.05531677	19.29344711
390	DIF220302113615	Ciudad de México	Tláhuac	Tláhuac	CALLE LANGOSTA COLONIA DEL MAR, 13270 TLÁHUAC, TLÁHUAC CIUDAD DE MÉXICO ENTRE CALLE SIRENA Y CALLE ESQUINA UNIVERSIDAD MARISTA, CALLE MERLUZA EN CALLE LANGOSTA SE ENCUENTRA LA UNIVERSIDAD MARISTA	-99.05719648	19.2834091
391	DIF220302113618	Ciudad de México	Tláhuac	Tláhuac	CALLE LANGOSTA COLONIA DEL MAR, 13270 TLÁHUAC, TLÁHUAC CIUDAD DE MÉXICO ENTRE CALLE ESQUINA UNIVERSIDAD MARISTA Y CALLE CANAL DE CHALCO, CALLE MERLUZA EN ESQUINA CALLE LANGOSTA Y CALLE CANAL DE CHALCO SE ENCUENTRA LA UNIVERSIDA	-99.05874335	19.28148525
392	DIF220302121656	Ciudad de México	Miguel Hidalgo	Miguel Hidalgo	CALLE LAGO ONTARIO INTERIOR SN COLONIA LEGARIA, 11410 MIGUEL HIDALGO, MIGUEL HIDALGO CIUDAD DE MÉXICO ENTRE CALLE LAGO WINNIPEG Y CERRADA GOLFO DE SAN LORENZO, CALLE FELIPE CARRILLO PUESRO ESCUELA PRIMARIA ESTADO DE GUERRERO	-99.19203394	19.45427574
393	DIF220302121677	Ciudad de México	Miguel Hidalgo	Miguel Hidalgo	CALLE LAGO XIMILPA INTERIOR SN COLONIA MÉXICO NUEVO, 11270 MIGUEL HIDALGO, MIGUEL HIDALGO CIUDAD DE MÉXICO ENTRE CALLE LAGO VIEDMA Y CALZADA LEGARIA, CALLE LAGO ATITLÁN ESCUELA SECUNDARIA DIURNA NO. 168 MAXIMILIANO RUIZ CASTAÑED	-99.20063843	19.45261476
394	DIF220302122690	Ciudad de México	Xochimilco	Xochimilco	AVENIDA JUÁREZ PUEBLO SANTA MARÍA NATIVITAS, 16450 XOCHIMILCO, XOCHIMILCO CIUDAD DE MÉXICO ENTRE AVENIDA XOCHITEPEC Y CALLE ARBOLEDAS, SE ENCUENTRA ENTRE AVENIDA XOCHITEPEC Y CALLE ARBOLEDAS EN EL PUEBLO DE SANTA MARÍA NATIVI	-99.09348827	19.24225908
395	DIF220302122697	Ciudad de México	Xochimilco	Xochimilco	CALLE MAJAGUA AMPLIACION AMPLIACIÓN SAN MARCOS NORTE, 16038 XOCHIMILCO, XOCHIMILCO CIUDAD DE MÉXICO ENTRE CERRADA MAJAGUA Y CALLE TABACHINES, SE ENCUENTRA ENTRE LA CERRADA MAJAGUA Y CALLE TABACHINES EN AMPLIACIÓN SAN MARCOS N	-99.10974019	19.27021783



No.	FOLIO	ESTADO	MUNICIPIO	LOCALIDAD	DIRECCION	LONGITUD	LATITUD
396	DIF220302124369	Ciudad de México	Xochimilco	Xochimilco	CALLE HIDALGO BARRIO LA ASUNCIÓN, 16040 XOCHIMILCO, XOCHIMILCO CIUDAD DE MÉXICO ENTRE CALLE ILHUICAMINA Y CALLE EMILIANO ZAPATA, EL PLANTEL ESCOLAR SE UBICA EN CALLE HIDALGO ENTRE CALLE ILHUICAMINA Y CALLE EMILIANO ZAPATA . L	-99.10224817	19.2676642
397	DIF220302111236	Ciudad de México	Gustavo A. Madero	Gustavo A. Madero	CALLE ORIENTE 157 COLONIA EL COYOL, 07420 GUSTAVO A. MADERO, GUSTAVO A. MADERO CIUDAD DE MÉXICO ENTRE CERRADA ORIENTE 157 Y AVENIDA GRAN CANAL, SE ENCUENTRA ENTRE CERRADA ORIENTE 157 Y AVENIDA GRAN CANAL	-99.09076396	19.48530608
398	DIF220302111704	Ciudad de México	Gustavo A. Madero	Gustavo A. Madero	AVENIDA 5 COLONIA SANTA ROSA, 07620 GUSTAVO A. MADERO, GUSTAVO A. MADERO CIUDAD DE MÉXICO ENTRE CALLE 5-A Y CALLE 34-A, SE LOCALIZA ENTRE CALLE 5A Y CALLE 34A	-99.17074654	19.52482089
399	DIF220302112091	Ciudad de México	Gustavo A. Madero	Gustavo A. Madero	AVENIDA 412 A COLONIA SAN JUAN DE ARAGÓN VII SECCIÓN, 07910 GUSTAVO A. MADERO, GUSTAVO A. MADERO CIUDAD DE MÉXICO ENTRE AVENIDA 483 Y AVENIDA 481, SE ENCUENTRA ENTRE AVENIDAS 483 Y 481	-99.07631705	19.46849453
400	DIF220302112565	Ciudad de México	Gustavo A. Madero	Gustavo A. Madero	AVENIDA DE LA ESCOLLERA COLONIA RESIDENCIAL ACUEDUCTO DE GUADALUPE, 07270 GUSTAVO A. MADERO, GUSTAVO A. MADERO CIUDAD DE MÉXICO ENTRE CALLE DESEMBOCADURA Y ANDADOR 17, SE LOCALIZA ENTRE CALLE DESEMBOCADURA Y ANDADOR 17	-99.1485901	19.52520066
401	DIF220302112574	Ciudad de México	Gustavo A. Madero	Gustavo A. Madero	AVENIDA MAREJADA COLONIA RESIDENCIAL ACUEDUCTO DE GUADALUPE, 07270 GUSTAVO A. MADERO, GUSTAVO A. MADERO CIUDAD DE MÉXICO ENTRE AVENIDA RIO SAN JAVIER Y CALLE DE LA SIERRA, SE ENCUENTRA ENTRE AVENIDA RIO SAN JAVIER Y CALLE DE	-99.15137453	19.52925802
402	DIF220302112577	Ciudad de México	Gustavo A. Madero	Gustavo A. Madero	AVENIDA VIRGINIA FÁBREGAS COLONIA JORGE NEGRETE, 07280 GUSTAVO A. MADERO, GUSTAVO A. MADERO CIUDAD DE MÉXICO ENTRE CALLE ARTURO CASTRO Y CALLE ROBERTO IGLESIAS, SE LOCALIZA ENTRE CALLE ARTURO CASTRO Y CALLE ROBERTO IGLESIAS	-99.14438694	19.52958106
403	DIF220302112581	Ciudad de México	Gustavo A. Madero	Gustavo A. Madero	AVENIDA MAREJADA COLONIA RESIDENCIAL ACUEDUCTO DE GUADALUPE, 07270 GUSTAVO A. MADERO, GUSTAVO A. MADERO CIUDAD DE MÉXICO ENTRE AVENIDA RIO SAN JAVIER Y CALLE DE LA SIERRA, SE ENCUENTRA ENTRE AVENIDA RIO SAN JAVIER Y CALLE DE	-99.15137453	19.52925802
404	DIF220302110625	Ciudad de México	Gustavo A. Madero	Gustavo A. Madero	CALLE ORIENTE 91 COLONIA MÁRTIRES DE RÍO BLANCO, 07880 GUSTAVO A. MADERO, GUSTAVO A. MADERO CIUDAD DE MÉXICO ENTRE CALLE CONGRESO DE LA UNION Y CALLE NORTE 64 A, SE ENCUENTRA ENTRE CALLES CONGRESO DE LA UNION Y NORTE 64 A	-99.11208116	19.46090263



No.	FOLIO	ESTADO	MUNICIPIO	LOCALIDAD	DIRECCION	LONGITUD	LATITUD
405	DIF220302110630	Ciudad de México	Xochimilco	Xochimilco	CALLE LAS HUERTAS PUEBLO SANTA CECILIA TEPETLAPA, 16880 XOCHIMILCO, XOCHIMILCO CIUDAD DE MÉXICO ENTRE CALLE JARDINES Y CALLE LAS GRANJAS, INTERCEPTA CON CALLE JARDINES Y CALLE LAS GRANJAS LLEGA A LIMITE DE AMBOS LADOS DE LA C	-99.10373327	19.21706315
406	DIF220302110634	Ciudad de México	Xochimilco	Xochimilco	CALLE LAS GRANJAS PUEBLO SANTA CECILIA TEPETLAPA, 16880 XOCHIMILCO, XOCHIMILCO CIUDAD DE MÉXICO ENTRE CERRADA DE LOS MORALES Y CALLE LAS HUERTAS, SE ENCUENTRA ENTRE CALLE LAS HUERTAS Y LA CERRADA DE LOS MORALES AL IGUAL QUE C	-99.10287466	19.21848696
407	DIF220302110636	Ciudad de México	Gustavo A. Madero	Gustavo A. Madero	CALLE ORIENTE 91 COLONIA MÁRTIRES DE RÍO BLANCO, 07880 GUSTAVO A. MADERO, GUSTAVO A. MADERO CIUDAD DE MÉXICO ENTRE CALLE CONGRESO DE LA UNION Y CALLE NORTE 64 A, SE ENCUENTRA ENTRE CALLES CONGRESO DE LA UNION Y NORTE 64 A	-99.11208116	19.46090263
408	DIF220302111265	Ciudad de México	Gustavo A. Madero	Gustavo A. Madero	CALLE FÉLIX ROMERO COLONIA CONSTITUCIÓN DE LA REPÚBLICA, 07469 GUSTAVO A. MADERO, GUSTAVO A. MADERO CIUDAD DE MÉXICO ENTRE CALLE IGNACIO SIERRA Y CALLE LEÓN GUZMÁN, SE LOCALIZA ENTRE CALLE IGNACIO SIERRA Y CALLE LEÓN GUZMÁN	-99.09948039	19.48341176
409	DIF220302112583	Ciudad de México	Gustavo A. Madero	Gustavo A. Madero	CALLE VIRGINIA FABREGAS COLONIA JORGE NEGRETE, 07280 GUSTAVO A. MADERO, GUSTAVO A. MADERO CIUDAD DE MÉXICO ENTRE CALLE ARTURO CASTRO Y CALLE ROBERTO IGLESIAS, SE ENCUENTRA ENTRE CALLES ARTURO CASTRO Y ROBERTO IGLESIAS	-99.1443944	19.52959095
410	DIF220302109597	Ciudad de México	Milpa Alta	Villa Milpa Alta	CALLE VICENTE GUERRERO INTERIOR SN BARRIO LA CONCEPCIÓN, 12000 VILLA MILPA ALTA, MILPA ALTA CIUDAD DE MÉXICO ENTRE CALLE OAXACA SUR Y AVENIDA TOLUCA SUR, CERCA DE LA CAPILLA DE SAN AGUSTÍN	-99.01966205	19.18666147
411	DIF220302110648	Ciudad de México	Gustavo A. Madero	Gustavo A. Madero	CALLE ORIENTE 91 COLONIA MÁRTIRES DE RÍO BLANCO, 07880 GUSTAVO A. MADERO, GUSTAVO A. MADERO CIUDAD DE MÉXICO ENTRE CALLE CONGRESO DE LA UNION Y CALLE NORTE 64 A, SE ENCUENTRA ENTRE CALLES CONGRESO DE LA UNION Y NORTE 64 A	-99.11208116	19.46090263
412	DIF220302111277	Ciudad de México	Gustavo A. Madero	Gustavo A. Madero	CALLE FELIX ROMERO COLONIA CONSTITUCIÓN DE LA REPÚBLICA, 07469 GUSTAVO A. MADERO, GUSTAVO A. MADERO CIUDAD DE MÉXICO ENTRE CALLE IGNACIO SIERRA Y CALLE LEON GUZMAN, SE ENCUENTRA ENTRE CALLES IGNACIO SIERRA Y LEON GUZMAN	-99.09944804	19.48341176
413	DIF220302112138	Ciudad de México	Gustavo A. Madero	Gustavo A. Madero	CALLE 1513 COLONIA SAN JUAN DE ARAGÓN VI SECCIÓN, 07918 GUSTAVO A. MADERO, GUSTAVO A. MADERO CIUDAD DE MÉXICO ENTRE AVENIDA 412 Y AVENIDA 412-A, SE LOCALIZA ENTRE AVENIDA 412 Y AVENIDA 412A	-99.06902949	19.46617255



No.	FOLIO	ESTADO	MUNICIPIO	LOCALIDAD	DIRECCION	LONGITUD	LATITUD
414	DIF220302112139	Ciudad de México	Gustavo A. Madero	Gustavo A. Madero	CALLE 1513 COLONIA SAN JUAN DE ARAGÓN VI SECCIÓN, 07918 GUSTAVO A. MADERO, GUSTAVO A. MADERO CIUDAD DE MÉXICO ENTRE AVENIDA 412 Y AVENIDA 412A, SE ENCUENTRA ENTRE AVENIDAS 412 Y 412A	-99.06902949	19.46617255
415	DIF220302112148	Ciudad de México	Gustavo A. Madero	Gustavo A. Madero	CALLE FORNIO COLONIA PRADERA II SECCIÓN, 07509 GUSTAVO A. MADERO, GUSTAVO A. MADERO CIUDAD DE MÉXICO ENTRE CALLE GAZANIA Y CALLE GALVIA, SE LOCALIZA ENTRE CALLE GAZANIA Y CALLE GALVIA	-99.06281551	19.47424138
416	DIF220302112634	Ciudad de México	Tláhuac	San Andrés Mixquic	CALLEJON IZTACCIHUATL PUEBLO SAN BARTOLOMÉ, 13600 SAN ANDRÉS MIXQUIC, TLÁHUAC CIUDAD DE MÉXICO ENTRE CALLE CANAL SECO Y CALLE PLUTARCO ELÍAS CALLES, CALLE IZTACCIHUATL SE ENCUENTRA A UNA CUADRA DEL MERCADO MIXQUIC	-98.96168224	19.22461359
417	DIF220302109668	Ciudad de México	Gustavo A. Madero	Gustavo A. Madero	AVENIDA LEON DE LOS ALDAMAS COLONIA SAN FELIPE DE JESÚS, 07510 GUSTAVO A. MADERO, GUSTAVO A. MADERO CIUDAD DE MÉXICO ENTRE CALLE ACTOPAN Y CALLE OTUMBA, SE ENCUENTRA ENTRE CALLE ACTOPAN Y OTUMBA	-99.07365846	19.50151613
418	DIF220302110696	Ciudad de México	Gustavo A. Madero	Gustavo A. Madero	CALLE ORIENTE 91 COLONIA MÁRTIRES DE RÍO BLANCO, 07880 GUSTAVO A. MADERO, GUSTAVO A. MADERO CIUDAD DE MÉXICO ENTRE CALLE CONGRESO DE LA UNION Y CALLE NORTE 64 A, SE ENCUENTRA ENTRE CALLES CONGRESO DE LA UNION Y NORTE 64 A	-99.11208116	19.46090263
419	DIF220302112666	Ciudad de México	Tláhuac	Tláhuac	CALLE EMILIANO ZAPATA COLONIA LA MAGDALENA, 13070 TLÁHUAC, TLÁHUAC CIUDAD DE MÉXICO ENTRE CALLE SEVERINO CENICEROS Y CALZADA TLÁHUAC CHALCO, CALLE CUAUHTÉMOC CON ESQUINA SEVERIANO CENICEROS SE ENCUENTRA LA PARROQUIA DE SAN PEDR	-99.00453802	19.26823467
420	DIF220302112724	Ciudad de México	Tláhuac	Tláhuac	CALLE EMILIANO ZAPATA COLONIA QUIAHUATLA, 13090 TLÁHUAC, TLÁHUAC CIUDAD DE MÉXICO ENTRE CALLE GERANIO Y PROLONGACION JACARANDAS, CALLE MARGARITAS EN ESQUINA GERANIO HAY UNA TLPALERIA DE NOMBRE SAN PEDRO ASÍ COMO UNA TIENDA DE	-99.00582725	19.26320372
421	DIF220302109688	Ciudad de México	Gustavo A. Madero	Gustavo A. Madero	AVENIDA LEON DE LOS ALDAMAS COLONIA SAN FELIPE DE JESÚS, 07510 GUSTAVO A. MADERO, GUSTAVO A. MADERO CIUDAD DE MÉXICO ENTRE CALLE ACTOPAN Y CALLE OTUMBA, SE ENCUENTRA ENTRE CALLE ACTOPAN Y OTUMBA	-99.07365846	19.50151613
422	DIF220302110952	Ciudad de México	Gustavo A. Madero	Gustavo A. Madero	CALLE NORTE 74 A COLONIA FAJA DE ORO, 07850 GUSTAVO A. MADERO, GUSTAVO A. MADERO CIUDAD DE MÉXICO ENTRE AVENIDA VICTORIA ORIENTE Y AVENIDA HENRY FORD, SE ENCUENTRA ENTRE AVENIDAS VICTORIA ORIENTE Y HENRY FORD	-99.10491749	19.46619927



No.	FOLIO	ESTADO	MUNICIPIO	LOCALIDAD	DIRECCION	LONGITUD	LATITUD
423	DIF220302112725	Ciudad de México	Álvaro Obregón	Álvaro Obregón	CALLE CAMINO A SANTA TERESA COLONIA JARDINES DEL PEDREGAL, 01900 ÁLVARO OBREGÓN, ÁLVARO OBREGÓN CIUDAD DE MÉXICO ENTRE AVENIDA AV. PASEO DEL PEDREGAL Y BOULEVARD BLVD. DE LA LUZ, CALLE NIEVE EN LA VIALIDAD A INTEVENIR SE ENCUEN	-99.21124	19.37564
424	DIF220302112733	Ciudad de México	Tláhuac	Tláhuac	CALLE MAXIMINO LUGO COLONIA ZACATENCO, 13440 TLÁHUAC, TLÁHUAC CIUDAD DE MÉXICO ENTRE AVENIDA FERROCARRIL SAN RAFAEL ATLIXCO Y CALLE CANAL DE ACALOTE, EN ESQUINA DE MAXIMINO LUGO CON FERROCARRIL SAN RAFAEL ATLIXCO SE ENCUENTRA	-99.01909116	19.29190928
425	DIF220302112740	Ciudad de México	Álvaro Obregón	Álvaro Obregón	CALZADA DE LOS CORCELES COLONIA COLINA DEL SUR, 01430 ÁLVARO OBREGÓN, ÁLVARO OBREGÓN CIUDAD DE MÉXICO ENTRE CALLE FAROLES Y CALLE CORRIDO, CALLE PREGONERO LA ESCUELA SECUNDARIA DIURNA N 243 SE ENCUENTRA JUNTO A LA IGLESIA CRIST	-99.23997	19.37107
426	DIF220302112741	Ciudad de México	Tláhuac	Tláhuac	CALLE GALLO DE ORO COLONIA LA NOPALERA, 13220 TLÁHUAC, TLÁHUAC CIUDAD DE MÉXICO ENTRE CALLE RICARDO MONGES LÓPEZ Y CALLE MUZIO CLEMENTI, CALLE EL BARÓN GITANO CASI RICARDO MONGES LÓPEZ HAY UNA TIENDA 3B Y UNA PASTELERÍA PANADER	-99.05428097	19.29631574
427	DIF220302112745	Ciudad de México	Tláhuac	Tláhuac	CALLE MAXIMINO LUGO COLONIA ZACATENCO, 13440 TLÁHUAC, TLÁHUAC CIUDAD DE MÉXICO ENTRE AVENIDA FERROCARRIL SAN RAFAEL ATLIXCO Y CALLE CANAL DE ACALOTE, EN ESQUINA CON AV. FERROCARRIL SAN RAFAEL ATLIXCO SE ENCUENTRA UNA TIENDA O	-99.01910545	19.29188802
428	DIF220302109708	Ciudad de México	Gustavo A. Madero	Gustavo A. Madero	AVENIDA LEON DE LOS ALDAMAS COLONIA SAN FELIPE DE JESÚS, 07510 GUSTAVO A. MADERO, GUSTAVO A. MADERO CIUDAD DE MÉXICO ENTRE CALLE ACTOPAN Y CALLE OTUMBA, SE ENCUENTRA ENTRE CALLE ACTOPAN Y OTUMBA	-99.07365846	19.50151613
429	DIF220302110964	Ciudad de México	Gustavo A. Madero	Gustavo A. Madero	AVENIDA DE LA UNIÓN COLONIA MÁRTIRES DE RÍO BLANCO, 07880 GUSTAVO A. MADERO, GUSTAVO A. MADERO CIUDAD DE MÉXICO ENTRE CALLE NORTE 60A Y CALLE ORIENTE 85, SE LOCALIZA ENTRE CALLE NORTE 60A Y CALLE ORIENTE 85	-99.11410995	19.45800021
430	DIF220302110965	Ciudad de México	Gustavo A. Madero	Gustavo A. Madero	AVENIDA CONGRESO DE LA UNION COLONIA MÁRTIRES DE RÍO BLANCO, 07880 GUSTAVO A. MADERO, GUSTAVO A. MADERO CIUDAD DE MÉXICO ENTRE CALLE NORTE 60 A Y CALLE ORIENTE 85, SE ENCUENTRA ENTRE CALLES NORTE 60A Y ORIENTE 85	-99.11410995	19.45800021
431	DIF220302110975	Ciudad de México	Gustavo A. Madero	Gustavo A. Madero	CALLE CONGRESO DE LA UNION COLONIA MÁRTIRES DE RÍO BLANCO, 07880 GUSTAVO A. MADERO, GUSTAVO A. MADERO CIUDAD DE MÉXICO ENTRE CALLE NORTE 60 A Y CALLE ORIENTE 85, SE ENCUENTRA ENTRE CALLES NORTE 60A Y ORIENTE 85	-99.11410995	19.45800021



No.	FOLIO	ESTADO	MUNICIPIO	LOCALIDAD	DIRECCION	LONGITUD	LATITUD
432	DIF220302110977	Ciudad de México	Gustavo A. Madero	Gustavo A. Madero	CALLE NORTE 64A COLONIA MÁRTIRES DE RÍO BLANCO, 07880 GUSTAVO A. MADERO, GUSTAVO A. MADERO CIUDAD DE MÉXICO ENTRE CALLE ORIENTE 95 Y CALLE ORIENTE 91, SE LOCALIZA ENTRE CALLE ORIENTE 95 Y CALLE ORIENTE 91	-99.11144347	19.46137302
433	DIF220302111847	Ciudad de México	Gustavo A. Madero	Gustavo A. Madero	AVENIDA GUADALUPE COLONIA GUADALUPE PROLETARIA, 07670 GUSTAVO A. MADERO, GUSTAVO A. MADERO CIUDAD DE MÉXICO ENTRE CALLE 20 Y CALLE 21, SE ENCUENTRA ENTRE CALLE 20 Y 21	-99.15460266	19.520545
434	DIF220302111848	Ciudad de México	Gustavo A. Madero	Gustavo A. Madero	AVENIDA GUADALUPE COLONIA GUADALUPE PROLETARIA, 07670 GUSTAVO A. MADERO, GUSTAVO A. MADERO CIUDAD DE MÉXICO ENTRE CALLE 20 Y CALLE 21, SE LOCALIZA ENTRE CALLE 20 Y CALLE 21	-99.15460266	19.520545
435	DIF220302111858	Ciudad de México	Gustavo A. Madero	Gustavo A. Madero	CALLE 1 COLONIA SAN JOSÉ DE LA ESCALERA, 07630 GUSTAVO A. MADERO, GUSTAVO A. MADERO CIUDAD DE MÉXICO ENTRE CALLE 28-B Y CALLE 28-A, SE LOCALIZA ENTRE CALLE 28BY CALLE 28A	-99.16314511	19.52559478
436	DIF220302112751	Ciudad de México	Tláhuac	Tláhuac	CALLE JAVIER MINA COLONIA SAN MATEO, 13040 TLÁHUAC, TLÁHUAC CIUDAD DE MÉXICO ENTRE CALLE 20 DE NOVIEMBRE Y CALLE RAFAEL CASTILLO, CALLE NICOLÁS BRAVO EN ESQUINA CASI ESQUINA CALLE RAFAEL CASTILLO HAY UNA ESCUELA PRIMARIA DE NOM	-98.99921345	19.27088391
437	DIF220302112759	Ciudad de México	Tláhuac	Tláhuac	CALZADA EMILIANO ZAPATA COLONIA OJO DE AGUA, 13450 TLÁHUAC, TLÁHUAC CIUDAD DE MÉXICO ENTRE AVENIDA TLÁHUAC Y CALLE PASEO NUEVO, CALLE VICENTE GUERRERO EN CONTRA ESQUINA CON AV. TLÁHUAC SE ENCUENTRA UNA IGLESIA DEL SEÑOR DE MAZA	-99.01597708	19.29213335
438	DIF220302109724	Ciudad de México	Gustavo A. Madero	Gustavo A. Madero	AVENIDA LEON DE LOS ALDAMAS COLONIA SAN FELIPE DE JESÚS, 07510 GUSTAVO A. MADERO, GUSTAVO A. MADERO CIUDAD DE MÉXICO ENTRE CALLE ACTOPAN Y CALLE OTUMBA, SE ENCUENTRA ENTRE CALLE ACTOPAN Y OTUMBA	-99.07365846	19.50151613
439	DIF220302109730	Ciudad de México	Gustavo A. Madero	Gustavo A. Madero	CALLE CAMELLO DE ING. EDUARDO MOLINA COLONIA NUEVA ATZACOALCO, 07420 GUSTAVO A. MADERO, GUSTAVO A. MADERO CIUDAD DE MÉXICO ENTRE CALLE METROBUS 5 Y , SE ENCUENTRA ENTRE CALLE METROBUS 5	-99.08672921	19.50424872
440	DIF220302109740	Ciudad de México	Gustavo A. Madero	Gustavo A. Madero	CALLE CAMELLO DE ING. EDUARDO MOLINA COLONIA NUEVA ATZACOALCO, 07420 GUSTAVO A. MADERO, GUSTAVO A. MADERO CIUDAD DE MÉXICO ENTRE CALLE METROBUS 5 Y , SE ENCUENTRA ENTRE CALLE METROBUS 5	-99.08672921	19.50424872
441	DIF220302110985	Ciudad de México	Gustavo A. Madero	Gustavo A. Madero	CALLE NORTE 64A COLONIA MÁRTIRES DE RÍO BLANCO, 07880 GUSTAVO A. MADERO, GUSTAVO A. MADERO CIUDAD DE MÉXICO ENTRE CALLE ORIENTE 95 Y CALLE ORIENTE 91, SE ENCUENTRA ENTRE CALLES ORIENTE 95 Y ORIENTE 91	-99.11144347	19.46137302



No.	FOLIO	ESTADO	MUNICIPIO	LOCALIDAD	DIRECCION	LONGITUD	LATITUD
442	DIF220302110991	Ciudad de México	Gustavo A. Madero	Gustavo A. Madero	CALLE NORTE 64A COLONIA MÁRTIRES DE RÍO BLANCO, 07880 GUSTAVO A. MADERO, GUSTAVO A. MADERO CIUDAD DE MÉXICO ENTRE CALLE ORIENTE 95 Y CALLE ORIENTE 91, SE ENCUENTRA ENTRE CALLES ORIENTE 95 Y ORIENTE 91	-99.11144347	19.46137302
443	DIF220302110996	Ciudad de México	Gustavo A. Madero	Gustavo A. Madero	CALLE ENRIQUETA COLONIA BONDOJITO, 07850 GUSTAVO A. MADERO, GUSTAVO A. MADERO CIUDAD DE MÉXICO ENTRE AVENIDA VICTORIA ORIENTE Y CALLE NORTE 70, SE LOCALIZA ENTRE AVENIDA VICTORIA ORIENTE Y CALLE NORTE 70	-99.10989824	19.468545
444	DIF220302110999	Ciudad de México	Gustavo A. Madero	Gustavo A. Madero	CALLE ENRIQUETA COLONIA BONDOJITO, 07850 GUSTAVO A. MADERO, GUSTAVO A. MADERO CIUDAD DE MÉXICO ENTRE AVENIDA CONGRESO DE LA UNION Y CALLE NORTE 70, ENTRE AVENIDA CONGRESO DE LA UNION Y CALLE NORTE 70	-99.10989824	19.468545
445	DIF220302111871	Ciudad de México	Gustavo A. Madero	Gustavo A. Madero	CALLE 1 COLONIA SAN JOSÉ DE LA ESCALERA, 07630 GUSTAVO A. MADERO, GUSTAVO A. MADERO CIUDAD DE MÉXICO ENTRE CALLE 28B Y CALLE 28A, ENTRE CALLES 28A Y 28B	-99.16314511	19.52559478
446	DIF220302111875	Ciudad de México	Gustavo A. Madero	Gustavo A. Madero	AVENIDA 5A COLONIA SANTA ROSA, 07620 GUSTAVO A. MADERO, GUSTAVO A. MADERO CIUDAD DE MÉXICO ENTRE CALLE 40A Y CALLE 38A, SE LOCALIZA ENTRE CALLE 40A Y CALLE 38A	-99.17220132	19.52520573
447	DIF220302111879	Ciudad de México	Gustavo A. Madero	Gustavo A. Madero	AVENIDA 5A COLONIA SANTA ROSA, 07620 GUSTAVO A. MADERO, GUSTAVO A. MADERO CIUDAD DE MÉXICO ENTRE CALLE 40 A Y CALLE 38 A, SE ENCUENTRA ENTRE CALLE 40 A Y 38 A	-99.17217416	19.52518378
448	DIF220302111881	Ciudad de México	Gustavo A. Madero	Gustavo A. Madero	CALLE 28-B COLONIA SAN JOSÉ DE LA ESCALERA, 07630 GUSTAVO A. MADERO, GUSTAVO A. MADERO CIUDAD DE MÉXICO ENTRE CERRADA PRIMERA 28-B Y CERRADA SEGUNDA 28-B, SE LOCALIZA ENTRE PRIMERA CERRADA 28B Y 2DA. CERRADA 28B	-99.16662971	19.52714648
449	DIF220302111883	Ciudad de México	Gustavo A. Madero	Gustavo A. Madero	CERRADA 28 B COLONIA SAN JOSÉ DE LA ESCALERA, 07630 GUSTAVO A. MADERO, GUSTAVO A. MADERO CIUDAD DE MÉXICO ENTRE CERRADA SEGUNDA 28 B Y CERRADA PRIMERA 28B, SE ENCUENTRA ENTRE CERRADAS SEGUNDA 28 B Y PRIMERA 28B	-99.16662971	19.52714648
450	DIF220302111890	Ciudad de México	Gustavo A. Madero	Gustavo A. Madero	CALLE 28 B COLONIA SAN JOSÉ DE LA ESCALERA, 07630 GUSTAVO A. MADERO, GUSTAVO A. MADERO CIUDAD DE MÉXICO ENTRE CERRADA SEGUNDA 28 B Y CERRADA PRIMERA 28B, SE ENCUENTRA ENTRE CERRADAS SEGUNDA 28 B Y PRIMERA 28B	-99.16662971	19.52714648
451	DIF220302112273	Ciudad de México	Gustavo A. Madero	Gustavo A. Madero	CALLE FORNIO COLONIA PRADERA II SECCIÓN, 07509 GUSTAVO A. MADERO, GUSTAVO A. MADERO CIUDAD DE MÉXICO ENTRE CALLE GALVIA Y CALLE GAZANIA, SE ENCUENTRA ENTRE CALLES GALVIA Y GAZANIA	-99.06281551	19.47424138
452	DIF220302112771	Ciudad de México	Álvaro Obregón	Álvaro Obregón	PROLONGACION CALLE 4 COLONIA TOLTECA, 01150 ÁLVARO OBREGÓN, ÁLVARO OBREGÓN CIUDAD DE MÉXICO ENTRE CALLE SUR 118 Y CALLE SUR 116, CALLE CALLE 2 EL SITIO DE LA OBRA SE ENCUENTRA A UNOS METROS DEL INSTITUTO DE LAS MUJERES DE LA CI	-99.24904	19.34087



No.	FOLIO	ESTADO	MUNICIPIO	LOCALIDAD	DIRECCION	LONGITUD	LATITUD
453	DIF220302112782	Ciudad de México	Tláhuac	Tláhuac	CALLE GUADALUPE AMADOR SALAZAR COLONIA OJO DE AGUA, 13450 TLÁHUAC, TLÁHUAC CIUDAD DE MÉXICO ENTRE AVENIDA TLÁHUAC Y CALLE MONTE DE LAS CORDILLERAS, CALLE ESTEBAN CHAVERO A UNA CUADRA CON ESQUINA MONTES DE LAS CORDILLERAS SE ENC	-99.01219169	19.28851208
454	DIF220302112783	Ciudad de México	Tláhuac	Tláhuac	CALLE EJIDO COLONIA ZACATENCO, 13440 TLÁHUAC, TLÁHUAC CIUDAD DE MÉXICO ENTRE AVENIDA FERROCARRIL SAN RAFAEL ATLIXCO Y CALLE LAS PUERTAS, CALLE CEDRO EN ESQUINA CON AV. SAN RAFAEL ATLIXCO HAY UNA FARMACIA DE NOMBRE R.A. ASÍ COMO	-99.02160733	19.29419177
455	DIF220302112786	Ciudad de México	Tláhuac	Tláhuac	CALLE EJIDO COLONIA ZACATENCO, 13440 TLÁHUAC, TLÁHUAC CIUDAD DE MÉXICO ENTRE AVENIDA FERROCARRIL SAN RAFAEL ATLIXCO Y CALLE CANAL DE ACOLOTE, CALLE CEDRO EN ESQUINA CON AV. SAN RAFAEL ATLIXCO HAY UNA FARMACIA DE NOMBRE R.A. ASÍ	-99.02166575	19.29412056
456	DIF220302109744	Ciudad de México	Gustavo A. Madero	Gustavo A. Madero	CALLE CAMELLO DE ING. EDUARDO MOLINA COLONIA NUEVA ATZACOALCO, 07420 GUSTAVO A. MADERO, GUSTAVO A. MADERO CIUDAD DE MÉXICO ENTRE CALLE METROBUS 5 Y , SE ENCUENTRA ENTRE CALLE METROBUS 5	-99.08672921	19.50424872
457	DIF220302109750	Ciudad de México	Gustavo A. Madero	Gustavo A. Madero	CALLE 16 DE SEPTIEMBRE COLONIA 25 DE JULIO, 07520 GUSTAVO A. MADERO, GUSTAVO A. MADERO CIUDAD DE MÉXICO ENTRE CALLE COLIMA Y CALLE SALVATIERRA, SE ENCUENTRA ENTRE CALLES COLIMA Y SALVATIERRA	-99.07848918	19.4975636
458	DIF220302109755	Ciudad de México	Gustavo A. Madero	Gustavo A. Madero	CALLE 16 DE SEPTIEMBRE COLONIA 25 DE JULIO, 07520 GUSTAVO A. MADERO, GUSTAVO A. MADERO CIUDAD DE MÉXICO ENTRE CALLE COLIMA Y CALLE SALVATIERRA, SE ENCUENTRA ENTRE CALLES COLIMA Y SALVATIERRA	-99.07848918	19.4975636
459	DIF220302109758	Ciudad de México	Gustavo A. Madero	Gustavo A. Madero	CALLE 16 DE SEPTIEMBRE COLONIA 25 DE JULIO, 07520 GUSTAVO A. MADERO, GUSTAVO A. MADERO CIUDAD DE MÉXICO ENTRE CALLE COLIMA Y CALLE SALVATIERRA, SE ENCUENTRA ENTRE CALLES COLIMA Y SALVATIERRA	-99.07848918	19.4975636
460	DIF220302111004	Ciudad de México	Gustavo A. Madero	Gustavo A. Madero	CALLE ENRIQUETA COLONIA BONDOJITO, 07850 GUSTAVO A. MADERO, GUSTAVO A. MADERO CIUDAD DE MÉXICO ENTRE AVENIDA CONGRESO DE LA UNION Y CALLE NORTE 70, ENTRE AVENIDA CONGRESO DE LA UNION Y CALLE NORTE 70	-99.10989824	19.468545
461	DIF220302111008	Ciudad de México	Gustavo A. Madero	Gustavo A. Madero	CALLE PUERTO COZUMEL COLONIA HÉROES DE CHAPULTEPEC, 07939 GUSTAVO A. MADERO, GUSTAVO A. MADERO CIUDAD DE MÉXICO ENTRE CALLE PUERTO DE SANTA ROSALIA Y CALLE PUERTO SANTANDER, SE LOCALIZA ENTRE CALLE PUERTO DE SANTA ROSALIA Y C	-99.09048331	19.47340936



No.	FOLIO	ESTADO	MUNICIPIO	LOCALIDAD	DIRECCION	LONGITUD	LATITUD
462	DIF220302111020	Ciudad de México	Gustavo A. Madero	Gustavo A. Madero	CALLE PUERTO DE COZUMEL COLONIA HÉROES DE CHAPULTEPEC, 07939 GUSTAVO A. MADERO, GUSTAVO A. MADERO CIUDAD DE MÉXICO ENTRE CALLE PTO DE SANTA ROSALIA Y CALLE PTO SANTANDER, SE ENCUENTRA ENTRE CALLES PTO DE SANTA ROSALIA Y PTO S	-99.09048331	19.47334094
463	DIF220302111025	Ciudad de México	Gustavo A. Madero	Gustavo A. Madero	CALLE GRAL. PEDRO NEGRETE COLONIA MARTÍN CARRERA, 07070 GUSTAVO A. MADERO, GUSTAVO A. MADERO CIUDAD DE MÉXICO ENTRE CALLE ANTONIO LÓPEZ DE SANTA ANNA Y CALLE JOSÉ JOAQUIN HERRERA, SE LOCALIZA ENTRE CALLE ANTONIO LÓPEZ DE SANT	-99.10911173	19.48644103
464	DIF220302111026	Ciudad de México	Gustavo A. Madero	Gustavo A. Madero	CALLE GENERAL PEDRO NEGRETE COLONIA MARTÍN CARRERA, 07070 GUSTAVO A. MADERO, GUSTAVO A. MADERO CIUDAD DE MÉXICO ENTRE CALLE JOSE JOAQUIN HERRERA Y CALLE GENERAL ANTONIO LOPEZ DE SANTA ANNA, SE ENCUENTRA ENTRE CALLES JOSE JOAQ	-99.10911173	19.48644103
465	DIF220302111429	Ciudad de México	Gustavo A. Madero	Gustavo A. Madero	CALLE BASILIO PEREZ COLONIA CONSTITUCIÓN DE LA REPÚBLICA, 07469 GUSTAVO A. MADERO, GUSTAVO A. MADERO CIUDAD DE MÉXICO ENTRE CALLE JUAN N NAVARRO Y CALLE JOSE DE LA LUZ ROSAS, SE ENCUENTRA ENTRE CALLES JUAN N NAVARRO Y JOSE DE	-99.10210471	19.48110334
466	DIF220302111902	Ciudad de México	Gustavo A. Madero	Gustavo A. Madero	AVENIDA JAVIER ROJO GOMEZ COLONIA SANTIAGO ATEPETLAC, 07640 GUSTAVO A. MADERO, GUSTAVO A. MADERO CIUDAD DE MÉXICO ENTRE CALLE MIGUEL ALEMAN Y CALLE ROBERTO BARRIOS, SE ENCUENTRA ENTRE CALLES MIGUEL ALEMAN Y ROBERTO BARRIOS	-99.16030449	19.523996
467	DIF220302111903	Ciudad de México	Gustavo A. Madero	Gustavo A. Madero	CALLE 14 COLONIA PROGRESO NACIONAL, 07600 GUSTAVO A. MADERO, GUSTAVO A. MADERO CIUDAD DE MÉXICO ENTRE CALLE 13 Y CALLE 15, SE LOCALIZA ENTRE CALLE 13 Y CALLE 15	-99.16017151	19.51632107
468	DIF220302111905	Ciudad de México	Gustavo A. Madero	Gustavo A. Madero	CALLE 14 COLONIA PROGRESO NACIONAL, 07600 GUSTAVO A. MADERO, GUSTAVO A. MADERO CIUDAD DE MÉXICO ENTRE CALLE 13 Y CALLE MONTE ALTO, ENTRE CALLES 13 Y MONTE ALTO	-99.16017151	19.51632107
469	DIF220302111909	Ciudad de México	Gustavo A. Madero	Gustavo A. Madero	CALLE 23 COLONIA AMPLIACIÓN PROGRESO NACIONAL, 07650 GUSTAVO A. MADERO, GUSTAVO A. MADERO CIUDAD DE MÉXICO ENTRE CALLE 28 Y CALLE PROGRESO NACIONAL, SE LOCALIZA ENTRE CALLE 28 Y CALLE PROGRESO NACIONAL	-99.15404073	19.51833169
470	DIF220302111910	Ciudad de México	Gustavo A. Madero	Gustavo A. Madero	CALLE 23 COLONIA AMPLIACIÓN PROGRESO NACIONAL, 07650 GUSTAVO A. MADERO, GUSTAVO A. MADERO CIUDAD DE MÉXICO ENTRE CALLE 28 Y CALLE PROGRESO NACIONAL, SE ENCUENTRA ENTRE CALLES 28 Y PROGRESO NACIONAL	-99.15404073	19.51833169
471	DIF220302111913	Ciudad de México	Gustavo A. Madero	Gustavo A. Madero	CALLE 22 COLONIA GUADALUPE PROLETARIA, 07670 GUSTAVO A. MADERO, GUSTAVO A. MADERO CIUDAD DE MÉXICO ENTRE CALLE SANTIAGO ATEPETLAC Y AVENIDA GUADALUPE, SE LOCALIZA ENTRE CALLE SANTIAGO ATEPETLAC Y AVENIDA GUADALUPE	-99.15311953	19.52112424



No.	FOLIO	ESTADO	MUNICIPIO	LOCALIDAD	DIRECCION	LONGITUD	LATITUD
472	DIF220302112285	Ciudad de México	Gustavo A. Madero	Gustavo A. Madero	AVENIDA 416 COLONIA SAN JUAN DE ARAGÓN VII SECCIÓN, 07910 GUSTAVO A. MADERO, GUSTAVO A. MADERO CIUDAD DE MÉXICO ENTRE AVENIDA 481 Y CALLE 483, SE LOCALIZA ENTRE AVENIDA 481 Y AVENIDA 483	-99.075275	19.47241333
473	DIF220302112292	Ciudad de México	Gustavo A. Madero	Gustavo A. Madero	AVENIDA 416 COLONIA SAN JUAN DE ARAGÓN VII SECCIÓN, 07910 GUSTAVO A. MADERO, GUSTAVO A. MADERO CIUDAD DE MÉXICO ENTRE AVENIDA 481 Y AVENIDA 483, SE ENCUENTRA ENTRE AVENIDAS 481 Y 483	-99.07533787	19.47243975
474	DIF220302109763	Ciudad de México	Gustavo A. Madero	Gustavo A. Madero	CALLE 311 COLONIA NUEVA ATZACOALCO, 07420 GUSTAVO A. MADERO, GUSTAVO A. MADERO CIUDAD DE MÉXICO ENTRE CALLE 309 Y CALLE 313, ENTRE CALLES 309 Y 313	-99.08824938	19.49452349
475	DIF220302109766	Ciudad de México	Gustavo A. Madero	Gustavo A. Madero	CALLE 311 COLONIA NUEVA ATZACOALCO, 07420 GUSTAVO A. MADERO, GUSTAVO A. MADERO CIUDAD DE MÉXICO ENTRE CALLE 309 Y CALLE 313, ENTRE CALLES 309 Y 313	-99.08824938	19.49452349
476	DIF220302109772	Ciudad de México	Gustavo A. Madero	Gustavo A. Madero	CALLE MADRESELVA COLONIA JUAN GONZÁLEZ ROMERO, 07410 GUSTAVO A. MADERO, GUSTAVO A. MADERO CIUDAD DE MÉXICO ENTRE CALLE LAS FLORES Y CALLE GIRASOL, SE ENCUENTRA ENTRE CALLES LAS FLORES Y GIRASOL	-99.0897695	19.50564133
477	DIF220302109777	Ciudad de México	Gustavo A. Madero	Gustavo A. Madero	CALLE MADRESELVA COLONIA JUAN GONZÁLEZ ROMERO, 07410 GUSTAVO A. MADERO, GUSTAVO A. MADERO CIUDAD DE MÉXICO ENTRE CALLE LAS FLORES Y CALLE GIRASOL, SE ENCUENTRA ENTRE CALLES LAS FLORES Y GIRASOL	-99.0897695	19.50564133
478	DIF220302111029	Ciudad de México	Gustavo A. Madero	Gustavo A. Madero	CALLE GENERAL PEDRO NEGRETE COLONIA MARTÍN CARRERA, 07070 GUSTAVO A. MADERO, GUSTAVO A. MADERO CIUDAD DE MÉXICO ENTRE CALLE JOSE JOAQUIN HERRERA Y CALLE GENERAL ANTONIO LOPEZ DE SANTA ANNA, SE ENCUENTRA ENTRE CALLES JOSE JOAQ	-99.10911173	19.48644103
479	DIF220302111032	Ciudad de México	Gustavo A. Madero	Gustavo A. Madero	CALLE ORIENTE 171 COLONIA AMPLIACIÓN SAN JUAN DE ARAGÓN, 07470 GUSTAVO A. MADERO, GUSTAVO A. MADERO CIUDAD DE MÉXICO ENTRE AVENIDA CONGRESO DE LA UNIÓN Y CALZADA SAN JUAN, SE LOCALIZA ENTRE AVENIDA CONGRESO DE LA UNIÓN Y CALZ	-99.10697446	19.47645548
480	DIF220302111033	Ciudad de México	Gustavo A. Madero	Gustavo A. Madero	CALLE ORIENTE 171 COLONIA AMPLIACION SAN JUAN DE ARAGON, 07820 GUSTAVO A. MADERO, GUSTAVO A. MADERO CIUDAD DE MÉXICO ENTRE AVENIDA CONGRESO DE LA UNION Y CALZADA SAN JUAN, SE ENCUENTRA ENTRE AVENIDA CONGRESO DE LA UNION Y CAL	-99.10697446	19.47645548
481	DIF220302111451	Ciudad de México	Gustavo A. Madero	Gustavo A. Madero	CALLE ORIENTE 153 COLONIA SALVADOR DÍAZ MIRÓN, 07400 GUSTAVO A. MADERO, GUSTAVO A. MADERO CIUDAD DE MÉXICO ENTRE CALLE NORTE 72 Y CALLE NORTE 72-A, SE LOCALIZA ENTRE CALLE NORTE 72 Y CALLE NORTE 72A.	-99.09838215	19.48588687



No.	FOLIO	ESTADO	MUNICIPIO	LOCALIDAD	DIRECCION	LONGITUD	LATITUD
482	DIF220302111453	Ciudad de México	Gustavo A. Madero	Gustavo A. Madero	CALLE ORIENTE 153 COLONIA SALVADOR DÍAZ MIRÓN, 07400 GUSTAVO A. MADERO, GUSTAVO A. MADERO CIUDAD DE MÉXICO ENTRE CALLE NORTE 72 Y CALLE NORTE 72 A, SE ENCUENTRA ENTRE CALLES NORTE 72 Y NORTE 72 A	-99.09838215	19.48588687
483	DIF220302111464	Ciudad de México	Gustavo A. Madero	Gustavo A. Madero	CALLE JOSÉ JOAQUIN HERRERA COLONIA MARTÍN CARRERA, 07070 GUSTAVO A. MADERO, GUSTAVO A. MADERO CIUDAD DE MÉXICO ENTRE CALLE GRAL. ANASTACIO BUSTAMANTE Y CALLE GRAL. VICENTE GUERRERO, SE LOCALIZA ENTRE CALLE GRAL. ANASTACIO BUS	-99.10582161	19.48703128
484	DIF220302111915	Ciudad de México	Gustavo A. Madero	Gustavo A. Madero	CALLE 22 COLONIA GUADALUPE PROLETARIA, 07670 GUSTAVO A. MADERO, GUSTAVO A. MADERO CIUDAD DE MÉXICO ENTRE CALLE SANTIAGO ATEPETLAC Y AVENIDA GUADALUPE, SE ENCUENTRA ENTRE CALLE SANTIAGO ATEPETLAC Y AVENIDA GUADALUPE	-99.15311953	19.52112424
485	DIF220302111917	Ciudad de México	Gustavo A. Madero	Gustavo A. Madero	CALLE 22 COLONIA GUADALUPE PROLETARIA, 07670 GUSTAVO A. MADERO, GUSTAVO A. MADERO CIUDAD DE MÉXICO ENTRE CALLE SANTIAGO ATEPETLAC Y AVENIDA GUADALUPE, SE ENCUENTRA ENTRE CALLE SANTIAGO ATEPETLAC Y AVENIDA GUADALUPE	-99.15311953	19.52112424
486	DIF220302111921	Ciudad de México	Gustavo A. Madero	Gustavo A. Madero	CALLE VOLCÁN ACATENANCO COLONIA AMPLIACIÓN PROVIDENCIA, 07560 GUSTAVO A. MADERO, GUSTAVO A. MADERO CIUDAD DE MÉXICO ENTRE CALLE VOLCÁN DE ZUNIL Y AVENIDA VOLCÁN POPOCATÉPETL, SE LOCALIZA ENTRE CALLE VOLCÁN DE ZUNIL Y AVENIDA	-99.07033801	19.47874586
487	DIF220302111926	Ciudad de México	Gustavo A. Madero	Gustavo A. Madero	CALLE VOLCAN ACATENANGO COLONIA AMPLIACIÓN PROVIDENCIA, 07560 GUSTAVO A. MADERO, GUSTAVO A. MADERO CIUDAD DE MÉXICO ENTRE CALLE VOLCAN POPOCATEPETL Y CALLE VOLCAN DE ZUNIL, SE ENCUENTRA ENTRE CALLES VOLCAN POPOCATEPETL Y VOLC	-99.07033801	19.47874586
488	DIF220302112308	Ciudad de México	Gustavo A. Madero	Gustavo A. Madero	CALLE COFRE DE PEROTE COLONIA LA PRADERA, 07500 GUSTAVO A. MADERO, GUSTAVO A. MADERO CIUDAD DE MÉXICO ENTRE CALLE MONTE DE LAS CRUCES Y AVENIDA VOLCÁN POPOCATÉPETL, SE LOCALIZA ENTRE CALLE MONTE DE LAS CRUCES Y AVENIDA VOLCÁN	-99.06601336	19.47461214
489	DIF220302112310	Ciudad de México	Gustavo A. Madero	Gustavo A. Madero	CALLE COFRE DE PEROTE COLONIA LA PRADERA, 07500 GUSTAVO A. MADERO, GUSTAVO A. MADERO CIUDAD DE MÉXICO ENTRE CALLE MONTE DE LAS CRUCES Y AVENIDA VOLCAN POPOCATEPETL, SE ENCUENTRA ENTRE CALLE MONTE DE LAS CRUCES Y AVENIDA VOLCA	-99.06601336	19.47461214
490	DIF220302112315	Ciudad de México	Gustavo A. Madero	Gustavo A. Madero	CALLE COFRE DE PEROTE COLONIA LA PRADERA, 07500 GUSTAVO A. MADERO, GUSTAVO A. MADERO CIUDAD DE MÉXICO ENTRE CALLE MONTE DE LAS CRUCES Y CALLE VOLCÁN POPOCATÉPETL, SE LOCALIZA ENTRE CALLE MONTE DE LAS CRUCES Y AVENIDA VOLCÁN P	-99.06601336	19.47461214



No.	FOLIO	ESTADO	MUNICIPIO	LOCALIDAD	DIRECCION	LONGITUD	LATITUD
491	DIF220302112319	Ciudad de México	Gustavo A. Madero	Gustavo A. Madero	CALLE CARDO COLONIA PRADERA II SECCIÓN, 07509 GUSTAVO A. MADERO, GUSTAVO A. MADERO CIUDAD DE MÉXICO ENTRE CALLE VINCA Y CALLE GALVIA, SE ENCUENTRA ENTRE CALLES VINCA Y GALVIA	-99.06220531	19.47363195
492	DIF220302112322	Ciudad de México	Gustavo A. Madero	Gustavo A. Madero	CALLE VOLCÁN IZTACCÍHUATL COLONIA LA PRADERA, 07500 GUSTAVO A. MADERO, GUSTAVO A. MADERO CIUDAD DE MÉXICO ENTRE AVENIDA DE LOS PINOS Y CALLE NEVADO DE TOLUCA, SE LOCALIZA ENTRE AVENIDA DE LOS PINOS Y CALLE NEVADO DE TOLUCA	-99.06683402	19.47969383
493	DIF220302115769	Ciudad de México	Xochimilco	Xochimilco	CALLE IGNACIO ALLENDE PUEBLO SAN ANDRÉS AHUAYUCAN, 16810 XOCHIMILCO, XOCHIMILCO CIUDAD DE MÉXICO ENTRE CALLE TLACOMULCO Y CALLEJON PRIMER DE IGNACIO ALLENDE, SE ENCUENTRA ENTRE CALLE TLACOMULCO Y PRIMER CALLEJON DE IGNACIO AL	-99.10504287	19.22365408
494	DIF220302106063	Ciudad de México	Gustavo A. Madero	Gustavo A. Madero	CALLE DE LAS ROSAS COLONIA TEPETATES, 07010 GUSTAVO A. MADERO, GUSTAVO A. MADERO CIUDAD DE MÉXICO ENTRE CALLE ANAHUAC Y CALLE TEPETATES, SE ENCUENTRA ENTRE CALLES ANAHUAC Y TEPETATES	-99.11221837	19.49339215
495	DIF220302106070	Ciudad de México	Gustavo A. Madero	Gustavo A. Madero	CALLE DE LAS ROSAS COLONIA TEPETATES, 07010 GUSTAVO A. MADERO, GUSTAVO A. MADERO CIUDAD DE MÉXICO ENTRE CALLE ANAHUAC Y CALLE TEPETATES, SE ENCUENTRA ENTRE CALLES ANAHUAC Y TEPETATES	-99.11221837	19.49339215
496	DIF220302106071	Ciudad de México	Gustavo A. Madero	Gustavo A. Madero	CALLE DE LAS ROSAS COLONIA TEPETATES, 07010 GUSTAVO A. MADERO, GUSTAVO A. MADERO CIUDAD DE MÉXICO ENTRE CALLE ANAHUAC Y CALLE TEPETATES, SE ENCUENTRA ENTRE CALLES ANAHUAC Y TEPETATES	-99.11221837	19.49339215
497	DIF220302111469	Ciudad de México	Gustavo A. Madero	Gustavo A. Madero	CALLE JOSE JOAQUIN HERRERA COLONIA MARTÍN CARRERA, 07070 GUSTAVO A. MADERO, GUSTAVO A. MADERO CIUDAD DE MÉXICO ENTRE CALLE GENERAL ANASTASIO BUSTAMANTE Y CALLE VICENTE GUERRERO, ENTRE CALLES GENERAL ANASTASIO BUSTAMANTE Y VIC	-99.10582161	19.48703128
498	DIF220302111478	Ciudad de México	Gustavo A. Madero	Gustavo A. Madero	CALLE JOSE JOAQUIN HERRERA COLONIA MARTÍN CARRERA, 07070 GUSTAVO A. MADERO, GUSTAVO A. MADERO CIUDAD DE MÉXICO ENTRE CALLE GENERAL ANASTASIO BUSTAMANTE Y CALLE VICENTE GUERRERO, ENTRE CALLES GENERAL ANASTASIO BUSTAMANTE Y VIC	-99.10582161	19.48703128
499	DIF220302111480	Ciudad de México	Gustavo A. Madero	Gustavo A. Madero	CALLE NORTE 92-A GRAN CANAL COLONIA LA ESMERALDA, 07540 GUSTAVO A. MADERO, GUSTAVO A. MADERO CIUDAD DE MÉXICO ENTRE CALLE ORIENTE 163 Y CALLE CAMINO DE LA LIGA, SE LOCALIZA ENTRE CALLE ORIENTE 163 Y CALLE CAMINO DE LA LIGA	-99.08779834	19.48379921
500	DIF220302111482	Ciudad de México	Gustavo A. Madero	Gustavo A. Madero	CALLE NORTE 92 A GRAN CANAL COLONIA LA ESMERALDA, 07540 GUSTAVO A. MADERO, GUSTAVO A. MADERO CIUDAD DE MÉXICO ENTRE CALLE ORIENTE 163 Y CALLE CAMINO DE LA LIGA, ENTRE CALLES ORIENTE 163 Y CAMINO DE LA LIGA	-99.08779834	19.48379921



No.	FOLIO	ESTADO	MUNICIPIO	LOCALIDAD	DIRECCION	LONGITUD	LATITUD
501	DIF220302111488	Ciudad de México	Gustavo A. Madero	Gustavo A. Madero	CALLE ORIENTE 153- A COLONIA SALVADOR DÍAZ MIRÓN, 07400 GUSTAVO A. MADERO, GUSTAVO A. MADERO CIUDAD DE MÉXICO ENTRE CALLE NORTE 72-A Y CALLE NORTE 72-B, SE LOCALIZA ENTRE CALLE NORTE 72A Y CALLE NORTE 72B	-99.09758154	19.48651743
502	DIF220302112336	Ciudad de México	Gustavo A. Madero	Gustavo A. Madero	CALLE VOLCÁN IZTACCÍHUATL COLONIA LA PRADERA, 07500 GUSTAVO A. MADERO, GUSTAVO A. MADERO CIUDAD DE MÉXICO ENTRE AVENIDA DE LOS PINOS Y CALLE NEVADO DE TOLUCA, SE LOCALIZA ENTRE AVENIDA DE LOS PINOS Y CALLE NEVADO DE TOLUCA	-99.06683402	19.47969383
503	DIF220302112339	Ciudad de México	Gustavo A. Madero	Gustavo A. Madero	CALLE VOLCÁN ACATENANGO COLONIA AMPLIACIÓN PROVIDENCIA, 07560 GUSTAVO A. MADERO, GUSTAVO A. MADERO CIUDAD DE MÉXICO ENTRE CALLE VOLCÁN DE ZUNIL Y CALLE VOLCÁN CAMALOTE, SE LOCALIZA ENTRE CALLE VOLCÁN DE ZUNIL Y CALLE VOLCÁN C	-99.07042385	19.47870345
504	DIF220302112350	Ciudad de México	Gustavo A. Madero	Gustavo A. Madero	CALLE VOLCAN DE JORULLO COLONIA LA PRADERA, 07500 GUSTAVO A. MADERO, GUSTAVO A. MADERO CIUDAD DE MÉXICO ENTRE CALLE PICO DE ORIZABA Y CALLE VOLOCAN DE SAN MARTIN, SE ENCUENTRA ENTRE CALLES PICO DE ORIZABA Y VOLOCAN DE SAN MAR	-99.06793047	19.47417093
505	DIF220302111494	Ciudad de México	Gustavo A. Madero	Gustavo A. Madero	CALLE ORIENTE 153 A COLONIA SALVADOR DÍAZ MIRÓN, 07400 GUSTAVO A. MADERO, GUSTAVO A. MADERO CIUDAD DE MÉXICO ENTRE CALLE NORTE 72 A Y CALLE NORTE 72 B, ENTRE CALLES NORTE 72 A Y NORTE 72 B	-99.09758154	19.48651743
506	DIF220302111503	Ciudad de México	Gustavo A. Madero	Gustavo A. Madero	CALLE PLAYA COLONIA NUEVA INDUSTRIAL VALLEJO, 07700 GUSTAVO A. MADERO, GUSTAVO A. MADERO CIUDAD DE MÉXICO ENTRE CALLE BOYA Y CALLE VELA, SE LOCALIZA ENTRE CALLE BOYA Y CALLE VELA.	-99.15660063	19.50401692
507	DIF220302111511	Ciudad de México	Gustavo A. Madero	Gustavo A. Madero	AVENIDA 416 COLONIA SAN JUAN DE ARAGÓN VII SECCIÓN, 07910 GUSTAVO A. MADERO, GUSTAVO A. MADERO CIUDAD DE MÉXICO ENTRE AVENIDA 481 Y AVENIDA 483, SE ENCUENTRA ENTRE AVENIDAS 481 Y 483	-99.07532513	19.47242892
508	DIF220302112358	Ciudad de México	Gustavo A. Madero	Gustavo A. Madero	CALLE VOLCÁN ACATENANGO COLONIA AMPLIACIÓN PROVIDENCIA, 07560 GUSTAVO A. MADERO, GUSTAVO A. MADERO CIUDAD DE MÉXICO ENTRE CALLE VOLCÁN DE ZUNIL Y CALLE VOLCÁN CAMALOTE, SE LOCALIZA ENTRE CALLE VOLCÁN DE ZUNIL Y CALLE VOLCÁN C	-99.07042385	19.47870345
509	DIF220302111516	Ciudad de México	Gustavo A. Madero	Gustavo A. Madero	AVENIDA 416 COLONIA SAN JUAN DE ARAGÓN VII SECCIÓN, 07910 GUSTAVO A. MADERO, GUSTAVO A. MADERO CIUDAD DE MÉXICO ENTRE AVENIDA 481 Y AVENIDA 483, SE ENCUENTRA ENTRE AVENIDAS 481 Y 483	-99.07532513	19.47242892
510	DIF220302111523	Ciudad de México	Gustavo A. Madero	Gustavo A. Madero	CALLE NORTE 31 A COLONIA LINDAVISTA VALLEJO I SECCIÓN, 07720 GUSTAVO A. MADERO, GUSTAVO A. MADERO CIUDAD DE MÉXICO ENTRE CALLE PONIENTE 146 Y CALLE PONIENTE 140, SER LOCALIZA ENTRE CALLE PONIENTE 146 Y CALLE PONIENTE 140	-99.15118606	19.49737961



No.	FOLIO	ESTADO	MUNICIPIO	LOCALIDAD	DIRECCION	LONGITUD	LATITUD
511	DIF220302111526	Ciudad de México	Gustavo A. Madero	Gustavo A. Madero	CALLE NORTE 31 A COLONIA LINDAVISTA VALLEJO I SECCIÓN, 07720 GUSTAVO A. MADERO, GUSTAVO A. MADERO CIUDAD DE MÉXICO ENTRE CALLE PONIENTE 140 Y CALLE PONIENTE 143, SE ENCUENTRA ENTRE CALLES PONIENTE 140 Y PONIENTE 143	-99.15118606	19.49737961
512	DIF220302111528	Ciudad de México	Gustavo A. Madero	Gustavo A. Madero	CALLE NORTE 31 A COLONIA LINDAVISTA VALLEJO I SECCIÓN, 07720 GUSTAVO A. MADERO, GUSTAVO A. MADERO CIUDAD DE MÉXICO ENTRE CALLE PONIENTE 146 Y CALLE PONIENTE 140, SE LOCALIZA ENTRE CALLE PONIENTE 146 Y CALLE PONIENTE 140	-99.15118606	19.49737961
513	DIF220302111531	Ciudad de México	Gustavo A. Madero	Gustavo A. Madero	CALLE NORTE 13 A COLONIA NUEVA VALLEJO, 07750 GUSTAVO A. MADERO, GUSTAVO A. MADERO CIUDAD DE MÉXICO ENTRE CALLE PONIENTE 126 Y CALLE PONIENTE 128, SE ENCUENTRA ENTRE CALLES PONIENTE 126 Y PONIENTE 128	-99.14507515	19.48681585
514	DIF220302111532	Ciudad de México	Gustavo A. Madero	Gustavo A. Madero	CALLE NORTE 13 A COLONIA NUEVA VALLEJO, 07750 GUSTAVO A. MADERO, GUSTAVO A. MADERO CIUDAD DE MÉXICO ENTRE CALLE PONIENTE 126 Y CALLE PONIENTE 128, SE LOCALIZA ENTRE CALLE PONIENTE 126 Y CALLE PONIENTE 128	-99.14507515	19.48679463
515	DIF220302111534	Ciudad de México	Gustavo A. Madero	Gustavo A. Madero	CALLE NORTE 13 A COLONIA NUEVA VALLEJO, 07750 GUSTAVO A. MADERO, GUSTAVO A. MADERO CIUDAD DE MÉXICO ENTRE CALLE PONIENTE 126 Y CALLE PONIENTE 128, SE ENCUENTRA ENTRE CALLES PONIENTE 126 Y PONIENTE 128	-99.14507515	19.48681585
516	DIF220302111536	Ciudad de México	Gustavo A. Madero	Gustavo A. Madero	CALLE BOYA COLONIA NUEVA INDUSTRIAL VALLEJO, 07700 GUSTAVO A. MADERO, GUSTAVO A. MADERO CIUDAD DE MÉXICO ENTRE CALLE PLAYA Y CALLE MARGARITA MAZA DE JUÁREZ, SE LOCALIZA ENTRE CALLE PLAYA Y CALLE MARGARITA MAZA DE JUÁREZ	-99.15787113	19.50531788
517	DIF220302111537	Ciudad de México	Gustavo A. Madero	Gustavo A. Madero	CALLE NORTE 31 A COLONIA LINDAVISTA VALLEJO I SECCIÓN, 07720 GUSTAVO A. MADERO, GUSTAVO A. MADERO CIUDAD DE MÉXICO ENTRE CALLE PONIENTE 140 Y CALLE PONIENTE 146, SE ENCUENTRA ENTRE CALLE PONIENTE 140 Y PONIENTE 146	-99.15138253	19.49641919
518	DIF220302111539	Ciudad de México	Gustavo A. Madero	Gustavo A. Madero	CALLE NORTE 11 COLONIA MAGDALENA DE LAS SALINAS, 07760 GUSTAVO A. MADERO, GUSTAVO A. MADERO CIUDAD DE MÉXICO ENTRE CALLE PONIENTE 114 Y CALLE PONIENTE 116, SE LOCALIZA ENTRE CALLE PONIENTE 114 Y CALLE PONIENTE 116	-99.14543667	19.47934191
519	DIF220302111541	Ciudad de México	Gustavo A. Madero	Gustavo A. Madero	CALLE NORTE 11 COLONIA MAGDALENA DE LAS SALINAS, 07760 GUSTAVO A. MADERO, GUSTAVO A. MADERO CIUDAD DE MÉXICO ENTRE CALLE PONIENTE 114 Y CALLE PONIENTE 116, SE ENCUENTRA ENTRE CALLES PONIENTE 114 Y PONIENTE 116	-99.14543677	19.47934191
520	DIF220302111542	Ciudad de México	Gustavo A. Madero	Gustavo A. Madero	CALLE NORTE 11 COLONIA MAGDALENA DE LAS SALINAS, 07760 GUSTAVO A. MADERO, GUSTAVO A. MADERO CIUDAD DE MÉXICO ENTRE CALLE PONIENTE 114 Y CALLE PONIENTE 116, SE ENCUENTRA ENTRE CALLES PONIENTE 114 Y PONIENTE 116	-99.14543677	19.47934191



No.	FOLIO	ESTADO	MUNICIPIO	LOCALIDAD	DIRECCION	LONGITUD	LATITUD
521	DIF220302105782	Ciudad de México	Gustavo A. Madero	Gustavo A. Madero	CALLE NORTE 74 A COLONIA GERTRUDIS SÁNCHEZ 1A SECCIÓN, 07830 GUSTAVO A. MADERO, GUSTAVO A. MADERO CIUDAD DE MÉXICO ENTRE CALLE ORIENTE 121 Y CALLE ORIENTE 119, SE ENCUENTRA ENTRE CALLES ORIENTE 121 Y ORIENTE 119	-99.10370983	19.46891464
522	DIF220302105794	Ciudad de México	Gustavo A. Madero	Gustavo A. Madero	CALLE CALLE 317 COLONIA NUEVA ATZACOALCO, 07420 GUSTAVO A. MADERO, GUSTAVO A. MADERO CIUDAD DE MÉXICO ENTRE CALLE CALLE 310 Y CALLE CALLE 312, SE ENCUENTRA ENTRE CALLE 310 Y 312	-99.0855715	19.49745958
523	DIF220302111689	Ciudad de México	Gustavo A. Madero	Gustavo A. Madero	AVENIDA 3-A COLONIA SANTA ROSA, 07620 GUSTAVO A. MADERO, GUSTAVO A. MADERO CIUDAD DE MÉXICO ENTRE CALLE 5-A Y CALLE 34-A, SE LOCALIZA ENTRE CALLE 5A Y CALLE 34A	-99.17074654	19.52482089
524	DIF220302111692	Ciudad de México	Gustavo A. Madero	Gustavo A. Madero	AVENIDA 3A COLONIA SANTA ROSA, 07620 GUSTAVO A. MADERO, GUSTAVO A. MADERO CIUDAD DE MÉXICO ENTRE AVENIDA 5A Y CALLE 34A, SE ENCUENTRA ENTRE AVENIDA 5A Y CALLE 34A	-99.17074654	19.52482089
525	DIF220302112084	Ciudad de México	Gustavo A. Madero	Gustavo A. Madero	AVENIDA 412 A COLONIA SAN JUAN DE ARAGÓN VII SECCIÓN, 07910 GUSTAVO A. MADERO, GUSTAVO A. MADERO CIUDAD DE MÉXICO ENTRE AVENIDA 483 Y AVENIDA 481, SE ENCUENTRA ENTRE AVENIDAS 483 Y 481	-99.07631705	19.46849453
526	DIF220302112548	Ciudad de México	Gustavo A. Madero	Gustavo A. Madero	AVENIDA ACUEDUCTO DE GUADALUPE CIUDAD SANTA ISABEL TOLA, 07010 GUSTAVO A. MADERO, GUSTAVO A. MADERO CIUDAD DE MÉXICO ENTRE CALLE CAMAXTLI Y CALLE TEPALCATZIN, SE LOCALIZA ENTRE CALLE CAMAXTLI Y CALLE TEPALCATZIN	-99.11529257	19.50132837
527	DIF220302112553	Ciudad de México	Gustavo A. Madero	Gustavo A. Madero	AVENIDA ACUEDUCTO COLONIA SANTA ISABEL TOLA, 07010 GUSTAVO A. MADERO, GUSTAVO A. MADERO CIUDAD DE MÉXICO ENTRE CALLE CAMAXTLI Y CALLE TEPÁLCATZIN, SE LOCALIZA ENTRE CALLE CAMAXTLI Y CALLE TEPÁLCATZIN	-99.11529257	19.50132837
528	DIF220302115917	Ciudad de México	Xochimilco	Xochimilco	CALLE DEL PUENTE PUEBLO SANTA CRUZ ACALPIXCA, 16500 XOCHIMILCO, XOCHIMILCO CIUDAD DE MÉXICO ENTRE CALLE LIRIO Y CALLE APATLACO, SE ENCUENTRA ENTRE CALLE APATLACO Y CALLE LIRIO A UNA CUADRA DE PRIMERA PRIVADA DE CEDROS	-99.07721803	19.24896548
529	DIF220302108984	Ciudad de México	Xochimilco	Xochimilco	CALLE DEL PUENTE PUEBLO SANTA CRUZ ACALPIXCA, 16500 XOCHIMILCO, XOCHIMILCO CIUDAD DE MÉXICO ENTRE CALLE CHONTALES Y CALLE APATLACO, SE UBICA ENTRE LA CALLE CHONTALES Y APATLACO A UNA CUADRA DE AV. TENOCHTITLAN Y PARALELO A CE	-99.07597836	19.24741867
530	DIF220302110612	Ciudad de México	Gustavo A. Madero	Gustavo A. Madero	CALLE ORIENTE 91 COLONIA MÁRTIRES DE RÍO BLANCO, 07880 GUSTAVO A. MADERO, GUSTAVO A. MADERO CIUDAD DE MÉXICO ENTRE CALLE CONGRESO DE LA UNION Y CALLE NORTE 64 A, SE ENCUENTRA ENTRE CALLES CONGRESO DE LA UNION Y NORTE 64 A	-99.11208116	19.46090263



No.	FOLIO	ESTADO	MUNICIPIO	LOCALIDAD	DIRECCION	LONGITUD	LATITUD
531	DIF220302110613	Ciudad de México	Xochimilco	Xochimilco	PROLONGACION UNIÓN PUEBLO SANTA CECILIA TEPETLAPA, 16880 XOCHIMILCO, XOCHIMILCO CIUDAD DE MÉXICO ENTRE CALLE LAS GRANJAS Y , SE ENCUENTRA ENTRE CALLE LAS GRANJAS Y LIMITE DE PROLONGACIÓN UNIÓN	-99.10424572	19.21801988
532	DIF220302111222	Ciudad de México	Gustavo A. Madero	Gustavo A. Madero	CALLE ORIENTE 157 COLONIA EL COYOL, 07420 GUSTAVO A. MADERO, GUSTAVO A. MADERO CIUDAD DE MÉXICO ENTRE CERRADA ORIENTE 157 Y AVENIDA GRAN CANAL, SE ENCUENTRA ENTRE CERRADA ORIENTE 157 Y AVENIDA GRAN CANAL	-99.09076396	19.48530608
533	DIF220302112933	Ciudad de México	Gustavo A. Madero	Gustavo A. Madero	CALLE PUERTO MARFIL COLONIA LOMA LA PALMA, 07160 GUSTAVO A. MADERO, GUSTAVO A. MADERO CIUDAD DE MÉXICO ENTRE CALLE FRANCISCO SARABIA Y CALLE LUIS ECHEVERRIA, SE LOCALIZA ENTRE CALLE FRANCISCO SARABIA Y CALLE LUIS ECHEVERRIA	-99.13980366	19.55756214
534	DIF220302119120	Ciudad de México	Coyoacán	Coyoacán	CALLE SAN CARLOS COLONIA PEDREGAL DE SANTA ÚRSULA, 04600 COYOACÁN, COYOACÁN CIUDAD DE MÉXICO ENTRE CALLE SAN HERMILO Y CALLE SAN JORGE, SE LOCALIZA ENTRE CALLES SAN HERMILO Y SAN JORGE	-99.15948631	19.31074534
535	DIF220302112943	Ciudad de México	Tláhuac	Tláhuac	CALLE GUADALUPE AMADOR SALAZAR COLONIA OJO DE AGUA, 13450 TLÁHUAC, TLÁHUAC CIUDAD DE MÉXICO ENTRE CALLE ÁLVARO OBREGÓN Y CALLE MONTE DE LAS CORDILLERAS, CALLE ESTEBAN CHAVERO A UNA CUADRA CON ESQUINA MONTES DE LAS CORDILLERAS	-99.01227211	19.28851947
536	DIF220302112945	Ciudad de México	Gustavo A. Madero	Gustavo A. Madero	CALLE PUERTO MARFIL COLONIA LOMA LA PALMA, 07160 GUSTAVO A. MADERO, GUSTAVO A. MADERO CIUDAD DE MÉXICO ENTRE CALLE FRANCISCO SARABIA Y CALLE LUIS ECHEVERRIA, SE LOCALIZA ENTRE CALLE FRANCISCO SARABIA Y CALLE LUIS ECHEVERRIA	-99.13980366	19.55756214
537	DIF220302113345	Ciudad de México	Gustavo A. Madero	Gustavo A. Madero	CALLE APATZINGAN COLONIA SAN FELIPE DE JESÚS, 07510 GUSTAVO A. MADERO, GUSTAVO A. MADERO CIUDAD DE MÉXICO ENTRE CALLE ANGANGUEO Y AVENIDA DOLORES HIDALGO, SE ENCUENTRA ENTRE CALLE ANGANGUEO Y AVENIDA DOLORES HIDALGO	-99.07749242	19.49266471
538	DIF220302113347	Ciudad de México	Gustavo A. Madero	Gustavo A. Madero	CALLE CAMINO DEL ESFUERZO COLONIA CAMPESTRE ARAGÓN, 07530 GUSTAVO A. MADERO, GUSTAVO A. MADERO CIUDAD DE MÉXICO ENTRE CALLE CAMINO PARQUE CENTRAL N Y CALLE CAMINO PARQUE CENTRAL S, SE LOCALIZA ENTRE CALLE CAMINO PARQUE CENTRA	-99.07880834	19.48648371
539	DIF220302119130	Ciudad de México	Coyoacán	Coyoacán	CALLE SAN ELEUTERIO COLONIA PEDREGAL DE SANTA ÚRSULA, 04600 COYOACÁN, COYOACÁN CIUDAD DE MÉXICO ENTRE CALLE SAN HERMILO Y CALLE SAN ALEJANDRO, SE LOCALIZA ENTRE CALLES SAN HERMILO Y SAN ALEJANDRO	-99.16026548	19.31038139



No.	FOLIO	ESTADO	MUNICIPIO	LOCALIDAD	DIRECCION	LONGITUD	LATITUD
540	DIF220302120970	Ciudad de México	Tláhuac	Tláhuac	CALLE SAN JOSÉ DE LAS PALMAS COLONIA LA HABANA, 13050 TLÁHUAC, TLÁHUAC CIUDAD DE MÉXICO ENTRE CALLE LAS FLORES Y CALLE SAN JOSÉ, PROLONGACION AVENIDA HIDALGO EN ESQUINA DE CALLE SAN JOSÉ DE LAS PALAMAS Y SAN JOSE HAY UN TERRENO	-98.99425371	19.26659984
541	DIF220302111616	Ciudad de México	Gustavo A. Madero	Gustavo A. Madero	CALZADA VALLEJO COLONIA NUEVA INDUSTRIAL VALLEJO, 07700 GUSTAVO A. MADERO, GUSTAVO A. MADERO CIUDAD DE MÉXICO ENTRE CALLE JUPITER Y CALLE URANIO, SE LOCALIZA ENTRE CALLE JUPITER Y CALLE URANIO	-99.15949843	19.50955273
542	DIF220302112970	Ciudad de México	Tláhuac	Tláhuac	CALLE EJIDO COLONIA ZACATENCO, 13440 TLÁHUAC, TLÁHUAC CIUDAD DE MÉXICO ENTRE AVENIDA FERROCARRIL SAN RAFAEL ATLIXCO Y CALLE CANAL DE ACOLOTE, CALLE CEDRO EN ESQUINA CON AV. SAN RAFAEL ATLIXCO HAY UNA FARMACIA DE NOMBRE R.A. ASÍ	-99.02147867	19.29433321
543	DIF220302112986	Ciudad de México	Tláhuac	Tláhuac	CALLE GALLO DE ORO COLONIA LA NOPALERA, 13220 TLÁHUAC, TLÁHUAC CIUDAD DE MÉXICO ENTRE AVENIDA TLÁHUAC Y CALLE RICARDO MONGES LÓPEZ, CALLE HANSEL Y GRETEL CASI ESQUINA CON CALLE RICARDO MONGES LÓPEZ HAY UNA TIENDA 3B Y UNA PASTE	-99.05233532	19.29862701
544	DIF220302112989	Ciudad de México	Gustavo A. Madero	Gustavo A. Madero	CALLE PLAZA HIDALGO COLONIA GENERAL FELIPE BERRIOZABAL, 07180 GUSTAVO A. MADERO, GUSTAVO A. MADERO CIUDAD DE MÉXICO ENTRE CALLE CALVARIO Y CALLE 2DA. FRANCISCO VILLA, SE LOCALIZA ENTRE CALLE CALVARIOY CALLE 2DA. FRANCISCO VIL	-99.13617808	19.55738659
545	DIF220302113358	Ciudad de México	Gustavo A. Madero	Gustavo A. Madero	CALLE CAMINO DEL ESFUERZO COLONIA CAMPESTRE ARAGÓN, 07530 GUSTAVO A. MADERO, GUSTAVO A. MADERO CIUDAD DE MÉXICO ENTRE CALLE PARQUE CENTRAL N Y CALLE PARQUE CENTRAL S, SE ENCUENTRA ENTRE CALLES PARQUE CENTRAL N Y PARQUE CENTRA	-99.07880834	19.48648371
546	DIF220302113361	Ciudad de México	Tláhuac	Tláhuac	DADO QUE ES GASTO INDIRECTO EL PROYECTO SE UBICA EN LA CABECERA MUNICIPAL	-99.004846	19.270566
547	DIF220302113363	Ciudad de México	Gustavo A. Madero	Gustavo A. Madero	CALLE CAMINO DE LA SECRETARIA 1 COLONIA CAMPESTRE ARAGÓN, 07530 GUSTAVO A. MADERO, GUSTAVO A. MADERO CIUDAD DE MÉXICO ENTRE CALLE CAMINO DE LA ENSEÑANZA Y CALLE MILAGRO, SE LOCALIZA ENTRE CALLE CAMINO DE LA ENSEÑANZA Y MILADR	-99.08358815	19.48446809
548	DIF220302113367	Ciudad de México	Gustavo A. Madero	Gustavo A. Madero	CALLE CAMINO DE LA SECRETARIA COLONIA CAMPESTRE ARAGÓN, 07530 GUSTAVO A. MADERO, GUSTAVO A. MADERO CIUDAD DE MÉXICO ENTRE CALLE CAMINO DE LA ENSEÑANZA Y CALLE EL MILAGRO, SE ENCUENTRA ENTRE CALLES CAMINO DE LA ENSEÑANZA Y EL	-99.08358815	19.48446809



No.	FOLIO	ESTADO	MUNICIPIO	LOCALIDAD	DIRECCION	LONGITUD	LATITUD
549	DIF220302113373	Ciudad de México	Gustavo A. Madero	Gustavo A. Madero	CALLE CAMINO DE LA VOLUNTAD COLONIA CAMPESTRE ARAGÓN, 07530 GUSTAVO A. MADERO, GUSTAVO A. MADERO CIUDAD DE MÉXICO ENTRE AVENIDA REPÚBLICA MEXICANA Y CALLE CAMINO DE LA COOPERACIÓN, SE LOCALIZA ENTRE AVENIDA REPÚBLICA MEXICANA	-99.07449279	19.48913989
550	DIF220302113374	Ciudad de México	Gustavo A. Madero	Gustavo A. Madero	CALLE CAMINO DE LA VOLUNTAD COLONIA CAMPESTRE ARAGÓN, 07530 GUSTAVO A. MADERO, GUSTAVO A. MADERO CIUDAD DE MÉXICO ENTRE AVENIDA REPUBLICA MEXICANA Y CALLE CAMINO DE LA COOPERACION, ENTRE AVENIDA REPUBLICA MEXICANA Y CALLE CAM	-99.07449279	19.48913989
551	DIF220302119161	Ciudad de México	Coyoacán	Coyoacán	CALLE SAN FELIPE COLONIA PEDREGAL DE SANTA ÚRSULA, 04600 COYOACÁN, COYOACÁN CIUDAD DE MÉXICO ENTRE CALLE SAN BENITO Y CALLE SAN JULIO, SE LOCALIZA ENTRE CALLES SAN BENITO Y SAN JULIO	-99.1487631	19.31579788
552	DIF220302104399	Ciudad de México	Coyoacán	Coyoacán	DADO QUE ES GASTO INDIRECTO EL PROYECTO SE UBICA EN LA CABECERA MUNICIPAL	-99.162146	19.350214
553	DIF220302111630	Ciudad de México	Gustavo A. Madero	Gustavo A. Madero	CALZADA VALLEJO COLONIA NUEVA INDUSTRIAL VALLEJO, 07700 GUSTAVO A. MADERO, GUSTAVO A. MADERO CIUDAD DE MÉXICO ENTRE CALLE JUPITER Y CALLE URANIO, SE LOCALIZA ENTRE CALLE JUPITER Y CALLE URANIO	-99.15949843	19.50955273
554	DIF220302111632	Ciudad de México	Gustavo A. Madero	Gustavo A. Madero	CALZADA VALLEJO COLONIA NUEVA INDUSTRIAL VALLEJO, 07700 GUSTAVO A. MADERO, GUSTAVO A. MADERO CIUDAD DE MÉXICO ENTRE CALLE JUPITER Y CALLE URANIO, SE LOCALIZA ENTRE CALLE JUPITER Y CALLE URANIO	-99.15949843	19.50955273
555	DIF220302111647	Ciudad de México	Gustavo A. Madero	Gustavo A. Madero	AVENIDA SUR DE LOS 100 METROS COLONIA MAGDALENA DE LAS SALINAS, 07760 GUSTAVO A. MADERO, GUSTAVO A. MADERO CIUDAD DE MÉXICO ENTRE CALLE NORTE 19 Y CALLE NORTE 19 A, SE LOCALIZA ENTRE CALLE NORTE 19 Y CALLE NORTE 19 A	-99.14807567	19.48379024
556	DIF220302111649	Ciudad de México	Gustavo A. Madero	Gustavo A. Madero	AVENIDA INSURGENTES NORTE COLONIA TLACAMACA, 07380 GUSTAVO A. MADERO, GUSTAVO A. MADERO CIUDAD DE MÉXICO ENTRE CALLE PONIENTE 112 Y AVENIDA POLITECNICO NACIONAL, SE ENCUENTRA ENTRE CALLE PONIENTE 112 Y AVENIDA POLITECNICO NA	-99.13572744	19.47383426
557	DIF220302113001	Ciudad de México	Tláhuac	Tláhuac	CALLE MARLIN COLONIA DEL MAR, 13270 TLÁHUAC, TLÁHUAC CIUDAD DE MÉXICO ENTRE CALLE RICARDO MONGES LÓPEZ Y AVENIDA LA TURBA, CALLE HUACHINANGO CON ESQUINA RICARDO MONGES LÓPEZ HAY UNA LAVANDERÍA Y UNA FARMACIA DE MEDICAMENTOS GEN	-99.05656223	19.29309739
558	DIF220302113011	Ciudad de México	Gustavo A. Madero	Gustavo A. Madero	CERRADA ABEL DOMINGUEZ COLONIA COMPOSITORES MEXICANOS, 07130 GUSTAVO A. MADERO, GUSTAVO A. MADERO CIUDAD DE MÉXICO ENTRE CALLE GONZALO CURIEL Y CALLE FLOKLORISTAS, SE ENCUENTRA ENTRE CALLES GONZALO CURIEL Y FLOKLORISTAS	-99.13838825	19.56437154



No.	FOLIO	ESTADO	MUNICIPIO	LOCALIDAD	DIRECCION	LONGITUD	LATITUD
559	DIF220302113015	Ciudad de México	Gustavo A. Madero	Gustavo A. Madero	CERRADA ABEL DOMÍNGUEZ COLONIA COMPOSITORES MEXICANOS, 07130 GUSTAVO A. MADERO, GUSTAVO A. MADERO CIUDAD DE MÉXICO ENTRE CALLE GONZALO CURIEL Y CALLE FOLKLORISTAS, SE LOCALIZA ENTRE CALLE GONZALO CURIEL Y CALLE FOLKLORISTAS	-99.13838825	19.56437154
560	DIF220302113388	Ciudad de México	Gustavo A. Madero	Gustavo A. Madero	CALLE 20 DE NOVIEMBRE COLONIA 25 DE JULIO, 07520 GUSTAVO A. MADERO, GUSTAVO A. MADERO CIUDAD DE MÉXICO ENTRE CALLE 16 DE SEPTIEMBRE Y CALLE MIGUEL HIDALGO, SE LOCALIZA ENTRE CALLE 16 DE SEPTIEMBRE Y CALLE MIGUEL HIDALGO	-99.07955054	19.49760541
561	DIF220302113392	Ciudad de México	Gustavo A. Madero	Gustavo A. Madero	CALLE 20 DE NOVIEMBRE COLONIA 25 DE JULIO, 07520 GUSTAVO A. MADERO, GUSTAVO A. MADERO CIUDAD DE MÉXICO ENTRE CALLE 16 DE SEPTIEMBRE Y CALLE MIGUEL HIDALGO, SE ENCUENTRA ENTRE CALLES 16 DE SEPTIEMBRE Y MIGUEL HIDALGO	-99.07955054	19.49760541
562	DIF220302113394	Ciudad de México	Gustavo A. Madero	Gustavo A. Madero	CALLE CUAUHTÉMOC COLONIA 25 DE JULIO, 07520 GUSTAVO A. MADERO, GUSTAVO A. MADERO CIUDAD DE MÉXICO ENTRE CALLE 20 DE NOVIEMBRE Y AVENIDA EMILIANO ZAPATA, SE LOCALIZA ENTRE CALLE 20 DE NOVIEMBRE Y AVENIDA EMILIANO ZAPATA	-99.0818697	19.49515629
563	DIF220302113398	Ciudad de México	Gustavo A. Madero	Gustavo A. Madero	CALLE 298 A COLONIA EL COYOL, 07420 GUSTAVO A. MADERO, GUSTAVO A. MADERO CIUDAD DE MÉXICO ENTRE CALLE 317 Y CALLE 309, SE LOCALIZA ENTRE CALLE 317 Y CALLE 309	-99.09008057	19.48739612
564	DIF220302111661	Ciudad de México	Gustavo A. Madero	Gustavo A. Madero	AVENIDA MARGARITA MAZA DE JUAREZ COLONIA NUEVA INDUSTRIAL VALLEJO, 07700 GUSTAVO A. MADERO, GUSTAVO A. MADERO CIUDAD DE MÉXICO ENTRE CALLE SCT VALLEJO Y EJE VIAL CENTRAL, SE ENCUENTRA ENTRE CALLE SCT VALLEJO Y EJE CENTRAL	-99.15386803	19.50743689
565	DIF220302111665	Ciudad de México	Gustavo A. Madero	Gustavo A. Madero	CALLE 7 COLONIA AMPLIACIÓN GUADALUPE PROLETARIA, 07680 GUSTAVO A. MADERO, GUSTAVO A. MADERO CIUDAD DE MÉXICO ENTRE CALLE 8 Y CALLE CORONA DEL ROSAL, SE LOCALIZA ENTRE CALLE 8 Y CALLE CORONA DEL ROSAL	-99.14959506	19.51969937
566	DIF220302113036	Ciudad de México	Tláhuac	Tláhuac	CALLE BUENA SUERTE COLONIA AMPLIACIÓN LOS OLIVOS, 13219 TLÁHUAC, TLÁHUAC CIUDAD DE MÉXICO ENTRE CALLE ALTA TENSIÓN Y CERRADA TERCERA CERRADA DE PROVIDENCIA, CALLE PROVIDENCIA EN CASI ESQUINA CALLE ALTA TENSIÓN HAY UNA FABRICA D	-99.05197651	19.31109021
567	DIF220302113407	Ciudad de México	Gustavo A. Madero	Gustavo A. Madero	CALLE CUAUHTÉMOC COLONIA 25 DE JULIO, 07520 GUSTAVO A. MADERO, GUSTAVO A. MADERO CIUDAD DE MÉXICO ENTRE CALLE 20 DE NOVIEMBRE Y AVENIDA EMILIANO ZAPATA, SE LOCALIZA ENTRE CALLE 20 DE NOVIEMBRE Y AVENIDA EMILIANO ZAPATA	-99.0818697	19.49515629
568	DIF220302113419	Ciudad de México	Cuajimalpa de Morelos	Cuajimalpa de Morelos	CALLE LA PRESA COLONIA EL CONTADERO, 05500 CUAJIMALPA DE MORELOS, CUAJIMALPA DE MORELOS CIUDAD DE MÉXICO ENTRE CALLE MIMOSA Y CALLE LA CAÑADA, CALLE EL PUENTE EL SITIO DE LA OBRA SE ENCUENTRA A 100 METROS AL SUR DE LA CARRETERA	-99.28548	19.37413



No.	FOLIO	ESTADO	MUNICIPIO	LOCALIDAD	DIRECCION	LONGITUD	LATITUD
569	DIF220302111679	Ciudad de México	Gustavo A. Madero	Gustavo A. Madero	CALLE 7 COLONIA AMPLIACIÓN GUADALUPE PROLETARIA, 07680 GUSTAVO A. MADERO, GUSTAVO A. MADERO CIUDAD DE MÉXICO ENTRE CALLE 8 Y CALLE CORONA DEL ROSAL, SE LOCALIZA ENTRE CALLE 8 Y CALLE CORONA DEL ROSAL	-99.14959506	19.51969937
570	DIF220302111682	Ciudad de México	Gustavo A. Madero	Gustavo A. Madero	CALLE 7 COLONIA AMPLIACIÓN GUADALUPE PROLETARIA, 07680 GUSTAVO A. MADERO, GUSTAVO A. MADERO CIUDAD DE MÉXICO ENTRE CALLE 8 Y CALLE CORONA DEL ROSAL, ENTRE CALLES 8 CORONA DEL ROSAL	-99.14959506	19.51969937
571	DIF220302112390	Ciudad de México	Gustavo A. Madero	Gustavo A. Madero	CALLE MOCTEZUMA COLONIA LA PASTORA, 07290 GUSTAVO A. MADERO, GUSTAVO A. MADERO CIUDAD DE MÉXICO ENTRE CALLE CUAUHTÉMOC Y CALLE CHIMALPOPOCA, SE LOCALIZA ENTRE CALLE CUAUHTÉMOC Y CALLE CHIMALPOPOCA	-99.13767581	19.52379533
572	DIF220302112392	Ciudad de México	Gustavo A. Madero	Gustavo A. Madero	AVENIDA MAREJADA COLONIA RESIDENCIAL ACUEDUCTO DE GUADALUPE, 07270 GUSTAVO A. MADERO, GUSTAVO A. MADERO CIUDAD DE MÉXICO ENTRE AVENIDA DE LAS BRISAS Y AVENIDA RIO SAN JAVIER, SE ENCUENTRA ENTRE AVENIDAS DE LAS BRISAS Y RIO SA	-99.15154599	19.52882252
573	DIF220302112393	Ciudad de México	Gustavo A. Madero	Gustavo A. Madero	AVENIDA MAREJADA COLONIA RESIDENCIAL ACUEDUCTO DE GUADALUPE, 07270 GUSTAVO A. MADERO, GUSTAVO A. MADERO CIUDAD DE MÉXICO ENTRE CALLE DE LAS BRISAS Y CALLE RIO SAN JAVIER, SE LOCALIZA ENTRE AVENIDA DE LAS BRISAS Y AVENIDA RÍO	-99.15154599	19.52882252
574	DIF220302112395	Ciudad de México	Gustavo A. Madero	Gustavo A. Madero	AVENIDA MAREJADA COLONIA RESIDENCIAL ACUEDUCTO DE GUADALUPE, 07270 GUSTAVO A. MADERO, GUSTAVO A. MADERO CIUDAD DE MÉXICO ENTRE AVENIDA DE LAS BRISAS Y AVENIDA RIO SAN JAVIER, SE ENCUENTRA ENTRE AVENIDAS DE LAS BRISAS Y RIO SA	-99.15154599	19.52882252
575	DIF220302113055	Ciudad de México	Tláhuac	Tláhuac	CALLE BUENA SUERTE COLONIA AMPLIACIÓN LOS OLIVOS, 13219 TLÁHUAC, TLÁHUAC CIUDAD DE MÉXICO ENTRE CARRETERA TERCERA CERRADA DE PROVIDENCIA Y CERRADA SEGUNDA CERRADA DE BUENA SUERTE, CALLE PROVIDENCIA FRENTE A ESQUINA TERCERA CERR	-99.05486726	19.30751975
576	DIF220302113061	Ciudad de México	Álvaro Obregón	Álvaro Obregón	CALLE 10 COLONIA TOLTECA, 01150 ÁLVARO OBREGÓN, ÁLVARO OBREGÓN CIUDAD DE MÉXICO ENTRE CALLE CANARIO Y CALLE PARADISEA, CALLE 4 SE ENCUENTRA AL LADO DEL MODULO DE PROTECCIÓN CIVIL ÁLVARO OBREGÓN Y A UNOS METROS DE LA ESCUELA PRI	-99.195	19.3903
577	DIF220302121445	Ciudad de México	Miguel Hidalgo	Miguel Hidalgo	CALLE LAGO TRASIMENO INTERIOR SN BARRIO PENSIL NORTE, 11430 MIGUEL HIDALGO, MIGUEL HIDALGO CIUDAD DE MÉXICO ENTRE CALLE LAGO ERNE Y CALLE LAGO WETTER, CERRADA LAGO ERNE CANCHAS DE FUTBOL DEL DEPORTIVO JOSÉ MARÍA MORELOS Y PAVÓN	-99.19335293	19.45040982



No.	FOLIO	ESTADO	MUNICIPIO	LOCALIDAD	DIRECCION	LONGITUD	LATITUD
578	DIF220302112396	Ciudad de México	Gustavo A. Madero	Gustavo A. Madero	CALLE CANTERITAS COLONIA CANDELARIA TICOMÁN, 07310 GUSTAVO A. MADERO, GUSTAVO A. MADERO CIUDAD DE MÉXICO ENTRE CALLE CEDROS Y CALLE MONTES URALES, SE ENCUENTRA ENTRE CALLES CEDROS Y MONTES URALES	-99.13783437	19.52140122
579	DIF220302112397	Ciudad de México	Gustavo A. Madero	Gustavo A. Madero	CALLE CANTERITAS COLONIA CANDELARIA TICOMÁN, 07310 GUSTAVO A. MADERO, GUSTAVO A. MADERO CIUDAD DE MÉXICO ENTRE CALLE CEDROS Y CALLE MONTES URALES, SE LOCALIZA ENTRE CALLE CEDROS Y CALLE MONTES URALES	-99.13783437	19.52140122
580	DIF220302112401	Ciudad de México	Gustavo A. Madero	Gustavo A. Madero	AVENIDA CUAUTEPEC COLONIA JORGE NEGRETE, 07280 GUSTAVO A. MADERO, GUSTAVO A. MADERO CIUDAD DE MÉXICO ENTRE CALLE PLAYA AZUL Y CALLE 12 DE DICIEMBRE, SE LOCALIZA ENTRE CALLE PLAYA AZUL Y CALLE 12 DE DICIEMBRE	-99.14206103	19.52229024
581	DIF220302112402	Ciudad de México	Gustavo A. Madero	Gustavo A. Madero	AVENIDA CUAUTEPEC COLONIA JORGE NEGRETE, 07280 GUSTAVO A. MADERO, GUSTAVO A. MADERO CIUDAD DE MÉXICO ENTRE CALLE PLAYA AZUL Y CALLE 12 DE DICIEMBRE, SE ENCUENTRA ENTRE CALLES PLAYA AZUL Y 12 DE DICIEMBRE	-99.14206457	19.52229988
582	DIF220302112406	Ciudad de México	Tláhuac	San Andrés Mixquic	CALLEJON IZTACCIHUATL PUEBLO SAN BARTOLOMÉ, 13600 SAN ANDRÉS MIXQUIC, TLÁHUAC CIUDAD DE MÉXICO ENTRE CALLE CANAL SECO Y CALLE PLUTARCO ELÍAS CALLES, CALLE IZTACCIHUATL LA CERRADA IZTACCIHUATL SE ENCUENTRA A UNA CUADRA DEL MERCA	-98.96172431	19.22459839
583	DIF220302114457	Ciudad de México	Gustavo A. Madero	Gustavo A. Madero	CALLE CAMINO DE LA UNION COLONIA CAMPESTRE ARAGÓN, 07530 GUSTAVO A. MADERO, GUSTAVO A. MADERO CIUDAD DE MÉXICO ENTRE CALLE CAMINO DE LA COOPERACION Y AVENIDA REPUBLICA MEXICANA, SE ENCUENTRA ENTRE CALLE CAMINO DE LA COOPERACI	-99.07515344	19.48882237
584	DIF220302113080	Ciudad de México	Tláhuac	Tláhuac	CALLE LAS BODAS DE FIGARO COLONIA SANTA ANA PONIENTE, 13300 TLÁHUAC, TLÁHUAC CIUDAD DE MÉXICO ENTRE AVENIDA TLÁHUAC Y CALLE PÍNDARO, CALLE LA HEBREA EN ESQUINA CON AV. TLÁHUAC SE ENCUENTRA LA ESTACIÓN DEL METRO LA NOPALERA SOBR	-99.04500412	19.29641466
585	DIF220302109031	Ciudad de México	Xochimilco	Xochimilco	CALLE CHABACANO PUEBLO SANTA CRUZ ACALPIXCA, 16500 XOCHIMILCO, XOCHIMILCO CIUDAD DE MÉXICO ENTRE CALLE IGNACIO ZARAGOZA Y CALLE TULIPANES, SE REALIZARA LA REHABILITACIÓN DE LA RED DE AGUA POTABLE DE LA CALLE CHABACANO CIRUELO	-99.0731159	19.25526651
586	DIF220302113090	Ciudad de México	Tláhuac	Tláhuac	CALLE LANGOSTA COLONIA DEL MAR, 13270 TLÁHUAC, TLÁHUAC CIUDAD DE MÉXICO ENTRE AVENIDA LA TURBA Y CALLE ESTURIÓN, CALLE MERLUZA EN ESQUINA CALLE LANGOSTA CON AV. LA TURBA ESTA EL HOSPITAL GENERAL DE TLÁHUAC	-99.05407961	19.28728463



No.	FOLIO	ESTADO	MUNICIPIO	LOCALIDAD	DIRECCION	LONGITUD	LATITUD
587	DIF220302113092	Ciudad de México	Tláhuac	Tláhuac	CALLE LAS BODAS DE FIGARO COLONIA MIGUEL HIDALGO, 13200 TLÁHUAC, TLÁHUAC CIUDAD DE MÉXICO ENTRE CALLE PÍNDARO Y AVENIDA LA TURBA, CALLE LAKME A UNA CUADRA DE CALLE PÍNDARO SE ENCUENTRA UNA FABRICA DE BLOCK DE CEMENTOS APASCO A	-99.04375234	19.28880931
588	DIF220302113093	Ciudad de México	Gustavo A. Madero	Gustavo A. Madero	CALLE PEÑAS NEGRAS COLONIA EL TEPETATAL, 07130 GUSTAVO A. MADERO, GUSTAVO A. MADERO CIUDAD DE MÉXICO ENTRE CALLE EMILIO URANGA Y CERRADA 3RA MIGUEL LERDO DE TEJADA, SE LOCALIZA ENTRE CALLE EMILIO URANGA Y CERRADA 3RA. MIGUEL	-99.13744628	19.56088961
589	DIF220302113095	Ciudad de México	Gustavo A. Madero	Gustavo A. Madero	CALLE PEÑAS NEGRAS COLONIA EL TEPETATAL, 07130 GUSTAVO A. MADERO, GUSTAVO A. MADERO CIUDAD DE MÉXICO ENTRE CALLE EMILIO URANGA Y CERRADA 3RA MIGUEL LERDO DE TEJADA, SE ENCUENTRA ENTRE CALLE EMILIO URANGA Y CERRADA 3RA MIGUEL	-99.13744628	19.56088961
590	DIF220302113099	Ciudad de México	Tláhuac	Tláhuac	CALLE LANGOSTA COLONIA DEL MAR, 13270 TLÁHUAC, TLÁHUAC CIUDAD DE MÉXICO ENTRE CALLE ESTURIÓN Y CALLE PERCA, CALLE MERLUZA A DOS CUADRAS SE ENCUENTRA EL HOSPITAL GENERAL DE TLÁHUAC	-99.05523377	19.28584551
591	DIF220302113105	Ciudad de México	Gustavo A. Madero	Gustavo A. Madero	AVENIDA MIGUEL LERDO DE TEJADA COLONIA LA CASILDA, 07150 GUSTAVO A. MADERO, GUSTAVO A. MADERO CIUDAD DE MÉXICO ENTRE CALLE BARRANCA Y AVENIDA GENERAL FELIPE ANGELES, SE LOCALIZA ENTRE CALLE BARRANCA Y AVENIDA GENERAL FELIPE A	-99.12858155	19.5580536
592	DIF220302113107	Ciudad de México	Tláhuac	Tláhuac	CALLE LANGOSTA COLONIA DEL MAR, 13270 TLÁHUAC, TLÁHUAC CIUDAD DE MÉXICO ENTRE CALLE PERCA Y CALLE SIRENA, CALLE MERLUZA CON ESQUINA CALLE PERCA HAY UNA VETERINARIA DE NOMBRE LUNA Y A UNA CUADRA DE CALLE SIRENA DIRECCIÓN SUR OES	-99.05625048	19.28457409
593	DIF220302113111	Ciudad de México	Tláhuac	Tláhuac	CALLE RICARDO MONGES LÓPEZ COLONIA LA NOPALERA, 13220 TLÁHUAC, TLÁHUAC CIUDAD DE MÉXICO ENTRE CALLE CISNE Y CALLE GALLO DE ORO, BRECHA GITANA EN ESQUINA CON CALLE CISNE HAY UNA TIENDA 3B ENTRE LA CALLE GITANA Y GALLO DE ORO HAY	-99.05550758	19.29833256
594	DIF220302113487	Ciudad de México	Gustavo A. Madero	Gustavo A. Madero	CALLE 1RO. MAYO COLONIA 25 DE JULIO, 07520 GUSTAVO A. MADERO, GUSTAVO A. MADERO CIUDAD DE MÉXICO ENTRE CALLE 20 DE NOVIEMBRE Y CALLE ESTUDIANTE, SE LOCALIZA ENTRE CALLE 20 DE NOVIEMBRE Y CALLE ESTUDIANTE	-99.08039586	19.49615411
595	DIF220302113490	Ciudad de México	Gustavo A. Madero	Gustavo A. Madero	CALLE 1 DE MAYO COLONIA 25 DE JULIO, 07520 GUSTAVO A. MADERO, GUSTAVO A. MADERO CIUDAD DE MÉXICO ENTRE CALLE 20 DE NOVIEMBRE Y CALLE ESTUDIANTE, SE ENCUENTRA ENTRE CALLES 20 DE NOVIEMBRE Y ESTUDIANTE	-99.08039586	19.49611541



No.	FOLIO	ESTADO	MUNICIPIO	LOCALIDAD	DIRECCION	LONGITUD	LATITUD
596	DIF220302113494	Ciudad de México	Gustavo A. Madero	Gustavo A. Madero	CALLE ESTADO DE NUEVO LEON COLONIA PROVIDENCIA, 07550 GUSTAVO A. MADERO, GUSTAVO A. MADERO CIUDAD DE MÉXICO ENTRE CALLE ESTADO DE OAXACA Y CALLE ESTADO DE MORELOS, SE ENCUENTRA ENTRE CALLES ESTADO DE OAXACA Y ESTADO DE MORELO	-99.07121093	19.48473833
597	DIF220302113497	Ciudad de México	Gustavo A. Madero	Gustavo A. Madero	CALLE TALPA COLONIA SAN FELIPE DE JESÚS, 07510 GUSTAVO A. MADERO, GUSTAVO A. MADERO CIUDAD DE MÉXICO ENTRE CALLE HÉROE DE NACAZARI Y CALLE SAN JUAN DE LOS LAGOS, SE LOCALIZA ENTRE CALLE HÉROE DE NACAZARI Y CALLE SAN JUAN DE L	-99.07584091	19.49743281
598	DIF220302114497	Ciudad de México	Gustavo A. Madero	Gustavo A. Madero	CALLE CAMINO DE LA UNION A COLONIA CAMPESTRE ARAGÓN, 07530 GUSTAVO A. MADERO, GUSTAVO A. MADERO CIUDAD DE MÉXICO ENTRE CALLE MORELOS Y CALLE CONSTITUCIÓN DE LA REPÚBLICA, SE ENCUENTRA ENTRE CALLES MORELOS Y CONSTITUCIÓN DE LA	-99.07607645	19.483914
599	DIF220302113118	Ciudad de México	Tláhuac	Tláhuac	CALLE LANGOSTA COLONIA DEL MAR, 13270 TLÁHUAC, TLÁHUAC CIUDAD DE MÉXICO ENTRE CALLE SIRENA Y CALLE ESQUINA UNIVERSIDAD MARISTA, CALLE MERLUZA EN CALLE LANGOSTA SE ENCUENTRA LA UNIVERSIDAD MARISTA	-99.05719013	19.28340299
600	DIF220302113123	Ciudad de México	Gustavo A. Madero	Gustavo A. Madero	AVENIDA MIGUEL LERDO DE TEJADA COLONIA LA CASILDA, 07150 GUSTAVO A. MADERO, GUSTAVO A. MADERO CIUDAD DE MÉXICO ENTRE CALLE BARRANCA Y AVENIDA GENERAL FELIPE ANGELES, SE LOCALIZA ENTRE CALLE BARRANCA Y AVENIDA GENERAL FELIPE A	-99.12858155	19.5580536
601	DIF220302113124	Ciudad de México	Tláhuac	Tláhuac	CALLE RICARDO MONGES LÓPEZ COLONIA LA NOPALERA, 13220 TLÁHUAC, TLÁHUAC CIUDAD DE MÉXICO ENTRE CALLE GALLO DE ORO Y CALLE ANA BOLENA, CALLE TIBURÓN HAY UN CENTRO ESCOLAR DE NOMBRE DOLORES OLMEDO PATIÑO	-99.05531677	19.29356863
602	DIF220302113130	Ciudad de México	Tláhuac	Tláhuac	CALLE LANGOSTA COLONIA DEL MAR, 13270 TLÁHUAC, TLÁHUAC CIUDAD DE MÉXICO ENTRE CALLE ESQUINA UNIVERSIDAD MARISTA Y CALLE CANAL DE CHALCO, CALLE MERLUZA EN ESQUINA CALLE LANGOSTA Y CALLE CANAL DE CHALCO SE ENCUENTRA LA UNIVERSIDA	-99.05869239	19.28154823
603	DIF220302120130	Ciudad de México	Tláhuac	Tláhuac	CALLE GUADALUPE AMADOR SALAZAR COLONIA OJO DE AGUA, 13450 TLÁHUAC, TLÁHUAC CIUDAD DE MÉXICO ENTRE AVENIDA TLÁHUAC Y CALLE MONTE DE LAS CORDILLERAS, CALLE ESTEBAN CHAVERO A UNA CUADRA DE ESQUINA MONTES DE LAS CORDILLERAS SE ENCU	-99.01225468	19.28855364
604	DIF220302121142	Ciudad de México	Coyoacán	Coyoacán	CALLE SANTO TOMÁS COLONIA SANTA ÚRSULA COAPA, 04650 COYOACÁN, COYOACÁN CIUDAD DE MÉXICO ENTRE CALLE SAN ALBERTO Y CALLE SAN GONZALO, SE LOCALIZA ENTRE CALLE SAN ALBERTO Y CALLE SAN GONZALO	-99.15237961	19.31385271



No.	FOLIO	ESTADO	MUNICIPIO	LOCALIDAD	DIRECCION	LONGITUD	LATITUD
605	DIF220302107024	Ciudad de México	Tlalpan	Tlalpan	CALLE BOKOBA COLONIA PEDREGAL DE SAN NICOLÁS 2A SECCIÓN, 14100 TLALPAN, TLALPAN CIUDAD DE MÉXICO ENTRE CALLE TIZIMIN Y CALLE POPOLNA, CALLE CHICOASEN EN LA VIALIDAD DE PROYECTO SE ENCUENTRA EL CENTRO DE DESARROLLO INFANTIL COMU	-99.23109	19.29404
606	DIF220302107025	Ciudad de México	Tlalpan	Tlalpan	CALLE C. PUENTE COLONIA LOS COLORINES, 14386 TLALPAN, TLALPAN CIUDAD DE MÉXICO ENTRE CALLE HUIZACHES Y BOULEVARD ADOLFO RUIZ CORTINES PERIFERICO, CALLE TRANSMISIONES EN LA VIALIDAD DE PROYECTO SE ENCUENTRA EL COLEGIO MADRID A.C	-99.13532	19.28884
607	DIF220302107026	Ciudad de México	Tlalpan	Tlalpan	CALLE CARDOS COLONIA MIGUEL HIDALGO 3A SECCIÓN, 14250 TLALPAN, TLALPAN CIUDAD DE MÉXICO ENTRE CALLE NARCIZO MENDOZA Y CALLE 9, CALLE ACANTO A 800 METROS SE ENCUENTRA EL HOSPITAL GENERAL AJUSCO MEDIO	-99.20578781	19.27631532
608	DIF220302107027	Ciudad de México	Tlalpan	Tlalpan	AVENIDA CHICOASEN COLONIA PEDREGAL DE SAN NICOLÁS 3A SECCIÓN, 14100 TLALPAN, TLALPAN CIUDAD DE MÉXICO ENTRE CALLE TEKAL Y CALLE POPOLNAH, CALLE SEYE A CINCO CALLES SE ENCUENTRA EL DEPORTIVO GENERAL RODOLFO SÁNCHEZ TABOADA	-99.22949315	19.28301079
609	DIF220302113140	Ciudad de México	Gustavo A. Madero	Gustavo A. Madero	AVENIDA SAN MIGUEL COLONIA AMPLIACIÓN MALACATES, 07119 GUSTAVO A. MADERO, GUSTAVO A. MADERO CIUDAD DE MÉXICO ENTRE AVENIDA DE LAS PALMAS Y CALLE GARDENIAS, SE LOCALIZA ENTRE AVENIDA DE LAS PALMAS Y CALLE GARDENIAS	-99.13056473	19.57652667
610	DIF220302113153	Ciudad de México	Gustavo A. Madero	Gustavo A. Madero	CALLE FELIPE BERRIOZABAL COLONIA GENERAL FELIPE BERRIOZABAL, 07180 GUSTAVO A. MADERO, GUSTAVO A. MADERO CIUDAD DE MÉXICO ENTRE CALLE ATLACOMULCO Y CALLE CORONA DEL ROSAL, SE LOCALIZA ENTRE CALLE ATLACOMULCO Y CALLE CORONA DEL	-99.12920458	19.55631561
611	DIF220302113154	Ciudad de México	Gustavo A. Madero	Gustavo A. Madero	CERRADA CAMPOS ELISEOS COLONIA FORESTAL I, 07140 GUSTAVO A. MADERO, GUSTAVO A. MADERO CIUDAD DE MÉXICO ENTRE CERRADA LUCHA REYES Y PROLONGACION LUCHA REYES, SE ENCUENTRA ENTRE CERRADA Y PRLONGACION LUCHA REYES	-99.12780625	19.56875651
612	DIF220302107036	Ciudad de México	Tlalpan	Tlalpan	CALLE IGNACIO ALLENDE COLONIA TLALPAN CENTRO I, 14000 TLALPAN, TLALPAN CIUDAD DE MÉXICO ENTRE CALLE MARIANO ABASOLO Y CALLE BENITO JUAREZ, AVENIDA SAN FERNANDO SE ENCUENTRA A ORILLA DEL TUTELAR DE MENORES NÚMERO 1 SAN FERNANDO.	-99.16991	19.29153
613	DIF220302107037	Ciudad de México	Tlalpan	Tlalpan	CALLE JESUS LECUONA COLONIA MIGUEL HIDALGO 2A SECCIÓN, 14250 TLALPAN, TLALPAN CIUDAD DE MÉXICO ENTRE CALLE JAIME TORRES BODET Y AVENIDA DE LAS TORRES, CALLE TORIBIO DE ALCARAZ INICIA DONDE SE ENCUENTRA LA PARROQUIA DE JESUCRIST	-99.21	19.28128



No.	FOLIO	ESTADO	MUNICIPIO	LOCALIDAD	DIRECCION	LONGITUD	LATITUD
614	DIF220302107040	Ciudad de México	Tlalpan	Tlalpan	CALLE LUIS ECHEVERRIA COLONIA MIGUEL HIDALGO 3A SECCIÓN, 14250 TLALPAN, TLALPAN CIUDAD DE MÉXICO ENTRE CALLE BENITO JUÁREZ Y CALLE JOSE MARIA PINO SUAREZ, CALLE TORIBIO DE ALCARAZ A DOS CALLES SE ENCUENTRA EL BOSQUE DE TLALPAN	-99.20932	19.28362
615	DIF220302107041	Ciudad de México	Tlalpan	Tlalpan	CALLE CALLE NIÑO DE JESUS COLONIA TLALPAN CENTRO, 14000 TLALPAN, TLALPAN CIUDAD DE MÉXICO ENTRE CALLE TEZOQUIPA Y CALLE MIGUEL HIDALGO, CALZADA DE TLALPAN DONDE SE ENCUENTRA EL INSTITUTO NACIONAL DE CANCEROLOGÍA	-99.16452	19.28208
616	DIF220302107042	Ciudad de México	Tlalpan	Tlalpan	CALLE CORREGIDORA COLONIA MIGUEL HIDALGO 1A SECCIÓN, 14260 TLALPAN, TLALPAN CIUDAD DE MÉXICO ENTRE CALLE MICHOCAN Y AVENIDA MIGUEL HIDALGO, CALLE CUAUHEMOTZIN SE ENCUENTRA CERCA DE LA PIRAMIDE DE TENANTONGO Y EL INSTITUTO NAC	-99.18486	19.28792
617	DIF220302107043	Ciudad de México	Tlalpan	Tlalpan	CALLE JESUS LECUONA COLONIA MIGUEL HIDALGO 2A SECCIÓN, 14250 TLALPAN, TLALPAN CIUDAD DE MÉXICO ENTRE CALLE JAIME TORRES BODET Y BOULEVARD PICACHO AJUSCO, CALLE AMADO NERVO A UN COSTADO SE ENCUENTRA LA PARROQUIA DE JESUCRISTO OB	-99.20997	19.28116
618	DIF220302107044	Ciudad de México	Tlalpan	Tlalpan	CALLE CALLE CHEMAX COLONIA PEDREGAL DE SAN NICOLÁS 2A SECCIÓN, 14100 TLALPAN, TLALPAN CIUDAD DE MÉXICO ENTRE AVENIDA CHICOASEN Y BOULEVARD PICACHO AJUSCO, CALLE ACANCEH A UNA CALLE DEL CENTRO DE DESARROLLO INFANTIL COMUNITARIO	-99.22979222	19.29130635
619	DIF220302107045	Ciudad de México	Tlalpan	Tlalpan	CALLE CAÑAVERALES COLONIA GRANJAS COAPA, 14330 TLALPAN, TLALPAN CIUDAD DE MÉXICO ENTRE AVENIDA CAFETALES Y AVENIDA SAUZALES, CALLE CEREZOS LA OBRA SE REALIZARÁ EN LAS SIGUIENTES COLONIAS BARRIDO NIÑO JESUS EX HACIENDA SAN JUAN	-99.11249	19.2947
620	DIF220302112712	Ciudad de México	Tláhuac	Tláhuac	CALLE EMILIANO ZAPATA COLONIA LOS REYES, 13080 TLÁHUAC, TLÁHUAC CIUDAD DE MÉXICO ENTRE CALZADA TLÁHUAC CHALCO Y CALLE GERANIO, CALLE LOS REYES EN LA ESQUINA JUAN PALOMINO HAY UNA CAPILLA BARRIO LOS REYES	-99.00493473	19.26645003
621	DIF220302112787	Ciudad de México	Tláhuac	Tláhuac	CALLE GUADALUPE AMADOR SALAZAR COLONIA OJO DE AGUA, 13450 TLÁHUAC, TLÁHUAC CIUDAD DE MÉXICO ENTRE CALLE ÁLVARO OBREGÓN Y CALLE MONTE DE LAS CORDILLERAS, CALLE ESTEBAN CHAVERO A UNA CUADRA CON ESQUINA MONTES DE LAS CORDILLERAS	-99.01211154	19.28848926
622	DIF220302113171	Ciudad de México	Gustavo A. Madero	Gustavo A. Madero	AVENIDA MIGUEL LERDO DE TEJADA COLONIA FORESTAL, 07140 GUSTAVO A. MADERO, GUSTAVO A. MADERO CIUDAD DE MÉXICO ENTRE CALLE LA PRESA Y CALLE JOSÉ MOJICA, SE LOCALIZA ENTRE CALLE LA PRESA Y CALLE JOSÉ MOJICA	-99.13118933	19.559347



No.	FOLIO	ESTADO	MUNICIPIO	LOCALIDAD	DIRECCION	LONGITUD	LATITUD
623	DIF220302113175	Ciudad de México	Gustavo A. Madero	Gustavo A. Madero	AVENIDA MIGUEL LERDO DE TEJADA COLONIA FORESTAL, 07140 GUSTAVO A. MADERO, GUSTAVO A. MADERO CIUDAD DE MÉXICO ENTRE CALLE LA PRESA Y CALLE JOSE MOJICA, ENTRE CALLES LA PRESA Y JOSE MOJICA	-99.13118933	19.559347
624	DIF220302110382	Ciudad de México	Xochimilco	Xochimilco	CERRADA SEGUNDA LUCERNA PUEBLO SANTA CECILIA TEPETLAPA, 16880 XOCHIMILCO, XOCHIMILCO CIUDAD DE MÉXICO ENTRE CALLE LUCERNA SUR Y , SE ENCUENTRA ENTRE LA CALLE LUCERNA SUR E INICIO DE DE CERRADA 2DA LUCERNA EN PUEBLO SANTA CE	-99.09793826	19.21445609
625	DIF220302110383	Ciudad de México	Gustavo A. Madero	Gustavo A. Madero	CALLE NORTE 70 A COLONIA BONDOJITO, 07850 GUSTAVO A. MADERO, GUSTAVO A. MADERO CIUDAD DE MÉXICO ENTRE CALLE NORTE 70 Y CALLE NORTE 72, SE ENCUENTRA ENTRE CALLES NORTE 70 Y NORTE 72	-99.10669721	19.46735986
626	DIF220302112792	Ciudad de México	Tláhuac	Tláhuac	CALLE GALLO DE ORO COLONIA LA NOPALERA, 13220 TLÁHUAC, TLÁHUAC CIUDAD DE MÉXICO ENTRE AVENIDA TLÁHUAC Y CALLE RICARDO MONGES LÓPEZ, CALLE HANSEL Y GRETEL GALLO DE ORO CON ESQUINA CON AV. TLÁHUAC SE ENCUENTRA UNA GASOLINERA DE P	-99.05291389	19.2979248
627	DIF220302112793	Ciudad de México	Tláhuac	Tláhuac	CALLE MARLIN COLONIA DEL MAR, 13270 TLÁHUAC, TLÁHUAC CIUDAD DE MÉXICO ENTRE CALLE RICARDO MONGES LÓPEZ Y AVENIDA LA TURBA, CALLE HUACHINANGO CON ESQUINA RICARDO MONGES LÓPEZ HAY UNA LAVANDERÍA Y UNA FARMACIA DE MEDICAMENTOS GEN	-99.05643775	19.29321651
628	DIF220302112805	Ciudad de México	Gustavo A. Madero	Gustavo A. Madero	CALLE MIGUEL ALEMAN COLONIA AMPLIACIÓN BENITO JUÁREZ, 07259 GUSTAVO A. MADERO, GUSTAVO A. MADERO CIUDAD DE MÉXICO ENTRE CALLE GUADALUPE VICTORIA Y CERRADA MIGUEL ALEMAN, SE ENCUENTRA ENTRE CALLE GUADALUPE VICTORIA Y CERRADA M	-99.13891513	19.53325356
629	DIF220302112806	Ciudad de México	Gustavo A. Madero	Gustavo A. Madero	CALLE MIGUEL ALEMAN COLONIA AMPLIACIÓN BENITO JUÁREZ, 07259 GUSTAVO A. MADERO, GUSTAVO A. MADERO CIUDAD DE MÉXICO ENTRE CALLE GUADALUPE VICTORIA Y CERRADA MIGUEL ALEMAN, SE ENCUENTRA ENTRE CALLE GUADALUPE VICTORIA Y CERRADA M	-99.13891513	19.53325356
630	DIF220302112808	Ciudad de México	Gustavo A. Madero	Gustavo A. Madero	AVENIDA CIMA COLONIA ACUEDUCTO DE GUADALUPE, 07279 GUSTAVO A. MADERO, GUSTAVO A. MADERO CIUDAD DE MÉXICO ENTRE CALLE 10 DEL TEMOLUCO Y ANDADOR 9 DEL TEMOLUCO, ENTRE CALLE 10 DEL TEMOLUCO Y ANDADOR 9 DEL TEMOLUCO	-99.14576007	19.52469579
631	DIF220302112811	Ciudad de México	Gustavo A. Madero	Gustavo A. Madero	CALLE DE LA BORRASCA COLONIA ACUEDUCTO DE GUADALUPE, 07279 GUSTAVO A. MADERO, GUSTAVO A. MADERO CIUDAD DE MÉXICO ENTRE CALLE DEL CERRO Y CALLE BOCA DEL RIO, SE ENCUENTRA ENTRE CALLES DEL CERRO Y BOCA DEL RIO	-99.14561878	19.52224964



No.	FOLIO	ESTADO	MUNICIPIO	LOCALIDAD	DIRECCION	LONGITUD	LATITUD
632	DIF220302112814	Ciudad de México	Gustavo A. Madero	Gustavo A. Madero	CALLE DE LA BORRASCA COLONIA ACUEDUCTO DE GUADALUPE, 07279 GUSTAVO A. MADERO, GUSTAVO A. MADERO CIUDAD DE MÉXICO ENTRE CALLE DEL CERRO Y CALLE BOCA DEL RIO, SE ENCUENTRA ENTRE CALLES DEL CERRO Y BOCA DEL RIO	-99.14561878	19.52224964
633	DIF220302113185	Ciudad de México	Gustavo A. Madero	Gustavo A. Madero	CALLE MIGUEL ESPERON COLONIA COMPOSITORES MEXICANOS, 07130 GUSTAVO A. MADERO, GUSTAVO A. MADERO CIUDAD DE MÉXICO ENTRE CALLE ABEL DOMINGUEZ Y CALLE FLOKORISTAS, ENTRE CALLES ABEL DOMINGUEZ Y FLOKORISTAS	-99.13875019	19.56416433
634	DIF220302113191	Ciudad de México	Gustavo A. Madero	Gustavo A. Madero	CERRADA 2DA CDA. AVENIDA 603 COLONIA SAN JUAN DE ARAGÓN III SECCIÓN, 07970 GUSTAVO A. MADERO, GUSTAVO A. MADERO CIUDAD DE MÉXICO ENTRE CERRADA 2DA. DE 603 Y CERRADA 1RA. 603, SE LOCALIZA ENTRE 2DA CERRADA DE 603 Y 1RA. CDA. D	-99.06978365	19.45227495
635	DIF220302113194	Ciudad de México	Tláhuac	Tláhuac	CALLE HERNESTINA HEVIA DEL PUERTO COLONIA SANTA CECILIA, 13010 TLÁHUAC, TLÁHUAC CIUDAD DE MÉXICO ENTRE CALZADA REFORMA AGRARIA Y CALLE RIACHUELO SERPENTINO, CALLE BENJAMÍN SANTOS QUIROZ SOBRE LA CALLE DONDE SE REALIZARÁ LA OBRA	-99.00443418	19.27864947
636	DIF220302113197	Ciudad de México	Gustavo A. Madero	Gustavo A. Madero	CERRADA 2DA CDA. AVENIDA 603 COLONIA SAN JUAN DE ARAGÓN III SECCIÓN, 07970 GUSTAVO A. MADERO, GUSTAVO A. MADERO CIUDAD DE MÉXICO ENTRE CERRADA 2DA. DE 603 Y CERRADA 1RA. 603, SE LOCALIZA ENTRE 2DA CERRADA DE 603 Y 1RA. CDA. D	-99.06978365	19.45227495
637	DIF220302113198	Ciudad de México	Tláhuac	San Nicolás Tetelco	CALLE CANAL DEL NORTE PUEBLO SAN NICOLÁS TETELCO, 13700 SAN NICOLÁS TETELCO, TLÁHUAC CIUDAD DE MÉXICO ENTRE CALLE 5 DE MAYO Y CALLE EMILIANO ZAPATA, CALLE 20 DE NOVIEMBRE EN CALLE CANAL DEL NORTE SE ENCUENTRA UN CAPILLA DE LUPI	-98.97414685	19.21773661
638	DIF220302113205	Ciudad de México	Gustavo A. Madero	Gustavo A. Madero	CALLE AGRUPACION H COLONIA NARCISO BASSOLS, 07980 GUSTAVO A. MADERO, GUSTAVO A. MADERO CIUDAD DE MÉXICO ENTRE CALLE AGRUPACION G Y AVENIDA 604, ENTRE CALLE AGRUPACION G Y AVENIDA 604	-99.05583674	19.45616792
639	DIF220302113206	Ciudad de México	Gustavo A. Madero	Gustavo A. Madero	CALLE AGRUPACIÓN H COLONIA NARCISO BASSOLS, 07980 GUSTAVO A. MADERO, GUSTAVO A. MADERO CIUDAD DE MÉXICO ENTRE CALLE AGRUPACION G Y CALLE 604, SE LOCALIZA ENTRE CALLE Y CALLE	-99.05583674	19.45616792
640	DIF220302110392	Ciudad de México	Gustavo A. Madero	Gustavo A. Madero	CALLE NORTE 70 A COLONIA BONDOJITO, 07850 GUSTAVO A. MADERO, GUSTAVO A. MADERO CIUDAD DE MÉXICO ENTRE CALLE NORTE 70 Y CALLE NORTE 72, SE ENCUENTRA ENTRE CALLES NORTE 70 Y NORTE 72	-99.10669721	19.46735986
641	DIF220302110398	Ciudad de México	Gustavo A. Madero	Gustavo A. Madero	CALLE NORTE 70 COLONIA BELISARIO DOMÍNGUEZ, 07869 GUSTAVO A. MADERO, GUSTAVO A. MADERO CIUDAD DE MÉXICO ENTRE CALLE NORTE 66 A Y CALLE ORIENTE 103, SE ENCUENTRA ENTRE CALLES NORTE 66 A Y ORIENTE 103	-99.10893156	19.46287693



No.	FOLIO	ESTADO	MUNICIPIO	LOCALIDAD	DIRECCION	LONGITUD	LATITUD
642	DIF220302110402	Ciudad de México	Xochimilco	Xochimilco	CERRADA PRIMERA PROGRESO PUEBLO SANTA CECILIA TEPETLAPA, 16880 XOCHIMILCO, XOCHIMILCO CIUDAD DE MÉXICO ENTRE CALLE PROGRESO Y CERRADA SEGUNDA LUCERNA, LA OBRA INICIA CALLE PROGRESO CONTINUA SOBRE CERRADA PROGRESO Y SEGUNDA CE	-99.09849716	19.21495658
643	DIF220302110407	Ciudad de México	Gustavo A. Madero	Gustavo A. Madero	CALLE NORTE 70 COLONIA BELISARIO DOMÍNGUEZ, 07869 GUSTAVO A. MADERO, GUSTAVO A. MADERO CIUDAD DE MÉXICO ENTRE CALLE NORTE 66 A Y CALLE ORIENTE 103, SE ENCUENTRA ENTRE CALLES NORTE 66 A Y ORIENTE 103	-99.10893156	19.46287693
644	DIF220302110411	Ciudad de México	Gustavo A. Madero	Gustavo A. Madero	CALLE NORTE 70 COLONIA BELISARIO DOMÍNGUEZ, 07869 GUSTAVO A. MADERO, GUSTAVO A. MADERO CIUDAD DE MÉXICO ENTRE CALLE NORTE 66 A Y CALLE ORIENTE 103, SE ENCUENTRA ENTRE CALLES NORTE 66 A Y ORIENTE 103	-99.10893156	19.46287693
645	DIF220302113209	Ciudad de México	Tláhuac	Tláhuac	CALLE CIRCO ALFONSO COLONIA AMPLIACIÓN SELENE, 13430 TLÁHUAC, TLÁHUAC CIUDAD DE MÉXICO ENTRE CALLE MAR DE LAS LLUVIAS Y CALLE MAR DE LA CRISIS, CALLE CIRCO PTOLOMEO EN CONTRA ESQUINA CON MAR DE LA LLUVIAS SE ENCUENTRA EL CAMPO	-98.99124939	19.2881677
646	DIF220302113217	Ciudad de México	Tláhuac	Tláhuac	CALLE LUIS DELGADO COLONIA LA CONCHITA ZAPOTITLÁN, 13360 TLÁHUAC, TLÁHUAC CIUDAD DE MÉXICO ENTRE CALLE JOSÉ DE LA CUESTA Y AVENIDA TLÁHUAC, CALLE AMADO CAMACHO EN LA ESQUINA ESTA EL SUPERMERCADO MAYORISTA DZ TLÁHUAC	-99.02773071	19.29557642
647	DIF220302113220	Ciudad de México	Gustavo A. Madero	Gustavo A. Madero	CALLE 641 COLONIA SAN JUAN DE ARAGÓN V SECCIÓN, 07979 GUSTAVO A. MADERO, GUSTAVO A. MADERO CIUDAD DE MÉXICO ENTRE CERRADA 637 Y AVENIDA 602-A, SE LOCALIZA ENTRE CERRADA 637 Y AVENIDA 602A	-99.06286003	19.45115657
648	DIF220302113221	Ciudad de México	Gustavo A. Madero	Gustavo A. Madero	CALLE 641 COLONIA SAN JUAN DE ARAGÓN V SECCIÓN, 07979 GUSTAVO A. MADERO, GUSTAVO A. MADERO CIUDAD DE MÉXICO ENTRE AVENIDA 602 A Y CERRADA 637, SE ENCUENTRA ENTRE AVENIDA 602 A Y CERRADA 637	-99.06286003	19.45115657
649	DIF220302113227	Ciudad de México	Gustavo A. Madero	Gustavo A. Madero	CALLE 633 COLONIA SAN JUAN DE ARAGÓN IV SECCIÓN, 07979 GUSTAVO A. MADERO, GUSTAVO A. MADERO CIUDAD DE MÉXICO ENTRE CALLE 631 Y CALLE 637, CERRADA 625 SE ENCUENTRA ENTRE CALLES 637 Y 631 ASI COMO EN CERRADA 625	-99.06460677	19.4530884
650	DIF220302113229	Ciudad de México	Tláhuac	Tláhuac	CALLE RUPERTO PÉREZ DE LEÓN COLONIA LA CONCHITA ZAPOTITLÁN, 13360 TLÁHUAC, TLÁHUAC CIUDAD DE MÉXICO ENTRE CALLE AGUSTÍN DÍAZ Y CALLE CARLOS BEJARÁN, CALLE AMADO CAMACHO A DOS CUADRAS SE ENCUENTRA LA ESCUELA PRIMARIA SOSTENES NI	-99.0295896	19.29070598
651	DIF220302110414	Ciudad de México	Xochimilco	Xochimilco	CALLE LUCERNA NORTE PUEBLO SANTA CECILIA TEPETLAPA, 16880 XOCHIMILCO, XOCHIMILCO CIUDAD DE MÉXICO ENTRE CALLE JAGUEY Y CALLE PROGRESO, SE NECUENTRA ENTRE LA CALLE JAGUEY Y LA CALLE PROGRESO	-99.09727793	19.21483232



No.	FOLIO	ESTADO	MUNICIPIO	LOCALIDAD	DIRECCION	LONGITUD	LATITUD
652	DIF220302110417	Ciudad de México	Xochimilco	Xochimilco	CALLE JAGÜEY PUEBLO SANTA CECILIA TEPETLAPA, 16880 XOCHIMILCO, XOCHIMILCO CIUDAD DE MÉXICO ENTRE CALLE LUCERNA NORTE Y AVENIDA HOMBRES ILUSTRES, SE ENCUENTRA ENTRE LA CALLE LUCERNA NORTE Y LA AVENIDA HOMBRES ILUSTRES	-99.09691384	19.21436334
653	DIF220302110419	Ciudad de México	Xochimilco	Xochimilco	CERRADA AGUAS POTABLES PUEBLO SANTA CECILIA TEPETLAPA, 16880 XOCHIMILCO, XOCHIMILCO CIUDAD DE MÉXICO ENTRE AVENIDA HOMBRES ILUSTRES Y , SE ENCUENTRA ENTRE LA AVENIDA HOMBRES LILUESTRES Y FIN DE CERRADA AGUAS POTABLES	-99.09826976	19.21758101
654	DIF220302110421	Ciudad de México	Gustavo A. Madero	Gustavo A. Madero	CALLE NORTE 70 COLONIA BELISARIO DOMÍNGUEZ, 07869 GUSTAVO A. MADERO, GUSTAVO A. MADERO CIUDAD DE MÉXICO ENTRE CALLE NORTE 66 A Y CALLE ORIENTE 103, SE ENCUENTRA ENTRE CALLES NORTE 66 A Y ORIENTE 103	-99.10893156	19.46287693
655	DIF220302110431	Ciudad de México	Gustavo A. Madero	Gustavo A. Madero	CALLE NORTE 74 COLONIA LA JOYA, 07890 GUSTAVO A. MADERO, GUSTAVO A. MADERO CIUDAD DE MÉXICO ENTRE CALLE ORIENTE 87 Y CALLE ORIENTE 91, SE ENCUENTRA ENTRE CALLES ORIENTE 87 Y ORIENTE 91	-99.10860534	19.45852588
656	DIF220302110434	Ciudad de México	Gustavo A. Madero	Gustavo A. Madero	CALLE NORTE 74 COLONIA LA JOYA, 07890 GUSTAVO A. MADERO, GUSTAVO A. MADERO CIUDAD DE MÉXICO ENTRE CALLE ORIENTE 87 Y CALLE ORIENTE 91, SE ENCUENTRA ENTRE CALLES ORIENTE 87 Y ORIENTE 91	-99.10860534	19.45852588
657	DIF220302113230	Ciudad de México	Gustavo A. Madero	Gustavo A. Madero	AVENIDA 585 COLONIA SAN JUAN DE ARAGÓN III SECCIÓN, 07970 GUSTAVO A. MADERO, GUSTAVO A. MADERO CIUDAD DE MÉXICO ENTRE AVENIDA 583 Y AVENIDA 587, SE LOCALIZA ENTRE AVENIDA 583 Y AVENIA 587	-99.07462272	19.45182959
658	DIF220302113232	Ciudad de México	Gustavo A. Madero	Gustavo A. Madero	AVENIDA 585 COLONIA SAN JUAN DE ARAGÓN III SECCIÓN, 07970 GUSTAVO A. MADERO, GUSTAVO A. MADERO CIUDAD DE MÉXICO ENTRE AVENIDA 583 Y AVENIDA 587, SE ENCUENTRA ENTRE AVENIDAS 583 Y587	-99.07462272	19.45182959
659	DIF220302113235	Ciudad de México	Gustavo A. Madero	Gustavo A. Madero	AVENIDA 585 COLONIA SAN JUAN DE ARAGÓN III SECCIÓN, 07970 GUSTAVO A. MADERO, GUSTAVO A. MADERO CIUDAD DE MÉXICO ENTRE AVENIDA 583 Y AVENIDA 587, SE ENCUENTRA ENTRE AVENIDAS 583 Y587	-99.07462272	19.45182959
660	DIF220302113236	Ciudad de México	Gustavo A. Madero	Gustavo A. Madero	CALLE 585 COLONIA SAN JUAN DE ARAGÓN III SECCIÓN, 07970 GUSTAVO A. MADERO, GUSTAVO A. MADERO CIUDAD DE MÉXICO ENTRE AVENIDA 583 Y AVENIDA 587, SE ENCUENTRA ENTRE AVENIDAS 583 Y AVENIDA 587	-99.07462272	19.45182959
661	DIF220302113237	Ciudad de México	Tláhuac	Tláhuac	CALLE RUPERTO PÉREZ DE LEÓN CIUDAD INDUSTRIAL LA CONCHITA ZAPOTITLÁN, 13360 TLÁHUAC, TLÁHUAC CIUDAD DE MÉXICO ENTRE CALLE CARLOS BEJARÁN Y CALLE IGNACIO MOLINA, CALLE LUIS DELGADO A DOS CUADRAS SE ENCUENTRA LA IGLESIA CRISTO RE	-99.02965092	19.28938336



No.	FOLIO	ESTADO	MUNICIPIO	LOCALIDAD	DIRECCION	LONGITUD	LATITUD
662	DIF220302113241	Ciudad de México	Gustavo A. Madero	Gustavo A. Madero	AVENIDA 604 COLONIA NARCISO BASSOLS, 07980 GUSTAVO A. MADERO, GUSTAVO A. MADERO CIUDAD DE MÉXICO ENTRE CALLE AGRUPACION J Y AVENIDA 667, SE ENCUENTRA ENTRE CALLE AGRUPACION J Y AVENIDA 667	-99.05706781	19.45456353
663	DIF220302113243	Ciudad de México	Gustavo A. Madero	Gustavo A. Madero	CALLE 604 COLONIA NARCISO BASSOLS, 07980 GUSTAVO A. MADERO, GUSTAVO A. MADERO CIUDAD DE MÉXICO ENTRE CALLE AGRUPACION J Y AVENIDA 667, SE LOCALIZA ENTRE CALLE AGRUPACIÓN J Y AVENIDA 667	-99.05706081	19.45456353
664	DIF220302113247	Ciudad de México	Tláhuac	Tláhuac	AVENIDA DR. JUAN PALOMO MARTÍNEZ COLONIA LOS REYES, 13080 TLÁHUAC, TLÁHUAC CIUDAD DE MÉXICO ENTRE CALLE 20 DE NOVIEMBRE Y AVENIDA TLÁHUAC, CALZADA TLÁHUAC CHALCO EN LA AVENIDA DR. JUAN PALOMO MARTÍNEZ SE ENCUENTRA EL DEPORTIVO	-99.00337264	19.26628784
665	DIF220302113248	Ciudad de México	Gustavo A. Madero	Gustavo A. Madero	AVENIDA 661 COLONIA SAN JUAN DE ARAGÓN V SECCIÓN, 07979 GUSTAVO A. MADERO, GUSTAVO A. MADERO CIUDAD DE MÉXICO ENTRE AVENIDA 604 A Y AVENIDA 606, SE ENCUENTRA ENTRE AVENIDAS 604 A Y 606	-99.06087756	19.45593232
666	DIF220302113251	Ciudad de México	Gustavo A. Madero	Gustavo A. Madero	AVENIDA 661 COLONIA SAN JUAN DE ARAGÓN V SECCIÓN, 07979 GUSTAVO A. MADERO, GUSTAVO A. MADERO CIUDAD DE MÉXICO ENTRE AVENIDA 604 A Y AVENIDA 606, SE ENCUENTRA ENTRE AVENIDAS 604 A Y 606	-99.06087756	19.45593232
667	DIF220302110437	Ciudad de México	Gustavo A. Madero	Gustavo A. Madero	CALLE NORTE 72 A COLONIA FAJA DE ORO, 07850 GUSTAVO A. MADERO, GUSTAVO A. MADERO CIUDAD DE MÉXICO ENTRE AVENIDA VICTORIA ORIENTE Y AVENIDA HENRY FORD, SE ENCUENTRA ENTRE AVENIDAS VICTORIA ORIENTE Y HENRY FORD	-99.10589254	19.46687684
668	DIF220302110445	Ciudad de México	Gustavo A. Madero	Gustavo A. Madero	CALLE NORTE 72 A COLONIA FAJA DE ORO, 07850 GUSTAVO A. MADERO, GUSTAVO A. MADERO CIUDAD DE MÉXICO ENTRE AVENIDA VICTORIA ORIENTE Y AVENIDA HENRY FORD, SE ENCUENTRA ENTRE AVENIDAS VICTORIA ORIENTE Y HENRY FORD	-99.10589254	19.46687684
669	DIF220302110449	Ciudad de México	Gustavo A. Madero	Gustavo A. Madero	CALLE NORTE 72 A COLONIA FAJA DE ORO, 07850 GUSTAVO A. MADERO, GUSTAVO A. MADERO CIUDAD DE MÉXICO ENTRE AVENIDA VICTORIA ORIENTE Y AVENIDA HENRY FORD, SE ENCUENTRA ENTRE AVENIDAS VICTORIA ORIENTE Y HENRY FORD	-99.10589254	19.46687684
670	DIF220302113253	Ciudad de México	Gustavo A. Madero	Gustavo A. Madero	CERRADA 2DA CERRADA 637 COLONIA SAN JUAN DE ARAGÓN V SECCIÓN, 07979 GUSTAVO A. MADERO, GUSTAVO A. MADERO CIUDAD DE MÉXICO ENTRE CALLE 639 Y CALLE 635, SE ENCUENTRA ENTRE CALLES 639 Y 635	-99.06280734	19.44982862
671	DIF220302113257	Ciudad de México	Gustavo A. Madero	Gustavo A. Madero	CALLE 1537 COLONIA SAN JUAN DE ARAGÓN VI SECCIÓN, 07918 GUSTAVO A. MADERO, GUSTAVO A. MADERO CIUDAD DE MÉXICO ENTRE CALLE 1535 Y CALLE 1539, SE LOCALIZA ENTRE CALLE 1535 Y CALLE 1539	-99.06398736	19.46683185



No.	FOLIO	ESTADO	MUNICIPIO	LOCALIDAD	DIRECCION	LONGITUD	LATITUD
672	DIF220302113258	Ciudad de México	Gustavo A. Madero	Gustavo A. Madero	ANDADOR 667 COLONIA SAN JUAN DE ARAGÓN V SECCIÓN, 07979 GUSTAVO A. MADERO, GUSTAVO A. MADERO CIUDAD DE MÉXICO ENTRE CALLE AGRUPACION M Y CALLE AGRUPACION M, SE ENCUENTRA ENTRE CALLES AGRUPACION M	-99.05950426	19.45560102
673	DIF220302113261	Ciudad de México	Gustavo A. Madero	Gustavo A. Madero	ANDADOR 667 COLONIA SAN JUAN DE ARAGÓN V SECCIÓN, 07979 GUSTAVO A. MADERO, GUSTAVO A. MADERO CIUDAD DE MÉXICO ENTRE CALLE AGRUPACION M Y CALLE AGRUPACION M, SE ENCUENTRA ENTRE CALLES AGRUPACION M	-99.05950426	19.45560102
674	DIF220302104695	Ciudad de México	Gustavo A. Madero	Gustavo A. Madero	DADO QUE ES GASTO INDIRECTO EL PROYECTO SE UBICA EN LA CABECERA MUNICIPAL	-99.113471	19.482945
675	DIF220302112899	Ciudad de México	Tláhuac	San Juan Ixtayopan	AVENIDA SUR DEL COMERCIO COLONIA JARDINES DEL LLANO, 13550 SAN JUAN IXTAYOPAN, TLÁHUAC CIUDAD DE MÉXICO ENTRE CALLE CAMINO REAL Y PRIVADA DEL FIERRO, CALLE PROSA EN LA AVENIDA SE ENCUENTRA EL DEPORTIVO TECOMITL Y EL MONUMENTO A	-98.99458488	19.23280801
676	DIF220302113283	Ciudad de México	Álvaro Obregón	Álvaro Obregón	AVENIDA LOMAS DE PLATEROS COLONIA LOMAS DE PLATEROS, 01480 ÁLVARO OBREGÓN, ÁLVARO OBREGÓN CIUDAD DE MÉXICO ENTRE CALLE DR ENRIQUE CABRERA Y CALLE DR. ROSENBLUETH, CALLE FRANCISCO DE P MIRANDA EL DEPORTIVO PLATEROS SE ENCUENTRA	-99.19490641	19.36850437
677	DIF220302113286	Ciudad de México	Álvaro Obregón	Álvaro Obregón	CALLE NOGALES UNIDAD HABITACIONAL EL PIRÚ FRAC., 01276 ÁLVARO OBREGÓN, ÁLVARO OBREGÓN CIUDAD DE MÉXICO ENTRE CALLE ROBLES Y CALLE MARCO POLO, CALLE PINOS LA OBRA SE REALIZARÁ DENTRO DEL MODULO DEPORTIVO EL PIRÚ. SE ENCUENTRA A	-99.21801	19.37959
678	DIF220302113289	Ciudad de México	Álvaro Obregón	Álvaro Obregón	CALLE ALDAMA COLONIA SAN BARTOLO AMEYALCO, 01800 ÁLVARO OBREGÓN, ÁLVARO OBREGÓN CIUDAD DE MÉXICO ENTRE CALLE PLAZA HIDALGO Y CALLE SAN DIEGO, CALLE VICENTE GUERRERO PERÍMETRO DE LA PLAZA HIDALGO. CALLE ALDAMA A CALLE C. CEDROS.	-99.27206367	19.32888381
679	DIF220402147593	Ciudad de México	Iztacalco	Iztacalco	CALLE SUR 65 A 3246 INTERIOR SN COLONIA VIADUCTO PIEDAD, 08200 IZTACALCO, IZTACALCO CIUDAD DE MÉXICO ENTRE CALZADA SANTA ANITA Y CALLE LA CORUÑA, AVENIDA ANDRES MOLINA ENRIQUEZ EL CENTRO DE VALORACIÓN Y CANALIZACIÓN CORUÑA COL	-99.13170992	19.39950513
680	DIF220302140524	Ciudad de México	Iztapalapa	Iztapalapa	Col. Santa Martha Acatitla Norte, Alcaldía Iztapalapa, Ciudad de México	-99.022272	19.37837
681	DIF220402144615	Ciudad de México	Iztapalapa	Iztapalapa	AVENIDA DE LAS TORRES S/N COLONIA AMPLIACIÓN EMILIANO ZAPATA, 09638 COYOACÁN, IZTAPALAPA CIUDAD DE MÉXICO ENTRE CALLE IGNACIO LÓPEZ TARSO Y CALLE LIRIO, CALLE ÁLVARO CARRILLO FRENTE A PARQUE YECAHUITZOTL	-98.98367921	19.33194381



No.	FOLIO	ESTADO	MUNICIPIO	LOCALIDAD	DIRECCION	LONGITUD	LATITUD
682	DIF220402144635	Ciudad de México	Gustavo A. Madero	Gustavo A. Madero	AVENIDA JOSÉ LORETO FABELA S/N COLONIA SAN JUAN DE ARAGÓN, 07920 GUSTAVO A. MADERO, GUSTAVO A. MADERO CIUDAD DE MÉXICO ENTRE AVENIDA 508 Y AVENIDA 608, AVENIDA 510 FRENTE A CETIS 10 Y METRO BOSQUE DE ARAGÓN	-99.07471585	19.45994045
683	DIF220302128471	Ciudad de México	Benito Juárez	Benito Juárez	CALLE MARTÍN MENDALDE COLONIA DEL VALLE CENTRO, 03100 BENITO JUÁREZ, BENITO JUÁREZ CIUDAD DE MÉXICO ENTRE CALLE MATÍAS ROMERA Y CALLE SAN BORJA, CALLE AMORES EN LA ZONA DE PROYECTO SE ENCUENTRA LA ESCUELA SECUNDARIA TÉCNICA N 14	-99.16785052	19.38093999
684	DIF220302128487	Ciudad de México	Benito Juárez	Benito Juárez	CALLE PIRINEOS COLONIA PORTALES SUR, 03300 BENITO JUÁREZ, BENITO JUÁREZ CIUDAD DE MÉXICO ENTRE AVENIDA DIVISION DEL NORTE Y AVENIDA POPOCATEPETL, CALLE REPUBLICAS SE ENCUENTRA A 150 METROS DE LA ESTACION EJE CENTRAL DEL STC MET	-99.15495	19.36341
685	DIF220302128509	Ciudad de México	Benito Juárez	Benito Juárez	CALLE ADOLFO PRIETO COLONIA TLACOQUEMECATL DEL VALLE, 03200 BENITO JUÁREZ, BENITO JUÁREZ CIUDAD DE MÉXICO ENTRE CALLE MIGUEL LAURENT Y CALLE TLACOQUEMECATL, CALLE PROVIDENCIA SE ENCUENTRA A UNOS METROS DEL JARDÍN DEL ARTE PARQUE	-99.1716	19.37665
686	DIF220402146296	Ciudad de México	Gustavo A. Madero	Gustavo A. Madero	AVENIDA 416 NUMERO 101 COLONIA SAN JUAN DE ARAGÓN VII SECCIÓN, 07910 GUSTAVO A. MADERO, GUSTAVO A. MADERO CIUDAD DE MÉXICO ENTRE AVENIDA 483 Y AVENIDA 481, AVENIDA 414-A ENFRENTE DEL DEPORTIVO LOS GALEANA COLINDA CON JAP ARAGÓN	-99.07486939	19.47228407
687	DIF220302128529	Ciudad de México	Miguel Hidalgo	Miguel Hidalgo	AVENIDA LOMAS DE SOTELO INTERIOR SN COLONIA LOMAS DE SOTELO, 11200 MIGUEL HIDALGO, MIGUEL HIDALGO CIUDAD DE MÉXICO ENTRE CIRCUNVALACION TERCER ANILLO DE CIRCUNVALACIÓN Y AVENIDA RODOFO GAONA, AVENIDA LOMAS DE SOTELO EL PREDIO S	-99.21427447	19.44737255
688	DIF220402142838	Ciudad de México	Iztacalco	Iztacalco	CALLE SUR 65 A NUMERO 3246 INTERIOR SN COLONIA VIADUCTO PIEDAD, 08200 GUSTAVO A. MADERO, IZTACALCO CIUDAD DE MÉXICO ENTRE CALZADA SANTA ANITA Y CALLE LA CORUÑA, AVENIDA ANDRÉS MOLINA ENRIQUES COLINDA CON SECUNDARIA 59 Y DIRECCI	-99.13066395	19.39939887
689	DIF220402142861	Ciudad de México	Tlalpan	Tlalpan	CALZADA CARRETERA PICACHO AJUSCO KM 5.5 S/N INTERIOR DOMICILIO CONOCIDO COLONIA MIGUEL HIDALGO 4A SECCIÓN, 14250 COYOACÁN, TLALPAN CIUDAD DE MÉXICO ENTRE CALLE ENCINO Y CALLE ACANTO, CALLE PASEO TULIPAN FRENTE A HOSPITAL AJUSCO	-99.20625668	19.27338266
690	DIF220302128567	Ciudad de México	Miguel Hidalgo	Miguel Hidalgo	CIRCUNVALACION 3ER ANILLO DE CIRCUNVALACIÓN INTERIOR SN COLONIA LOMAS DE SOTELO, 11200 MIGUEL HIDALGO, MIGUEL HIDALGO CIUDAD DE MÉXICO ENTRE CERRADA RET. 2 RODOLFO GAONA Y CALLE C. 9, CALLE C. 7 REHABILITACION DE LA CISTERNA DE	-99.21492	19.448395



No.	FOLIO	ESTADO	MUNICIPIO	LOCALIDAD	DIRECCION	LONGITUD	LATITUD
691	DIF220402146395	Ciudad de México	Gustavo A. Madero	Gustavo A. Madero	CALLE COMETA S/N COLONIA CUAUTEPEC BARRIO ALTO, 07010 GUSTAVO A. MADERO, GUSTAVO A. MADERO CIUDAD DE MÉXICO ENTRE CALLE HACIENDA LAURELES Y CALLE TLACAELEL, CALLE HACIENDA ESCALERA COLINDA CON IEMS BELISARIO DOMÍNGUEZ Y UACM CU	-99.14187234	19.56039741
692	DIF220402146404	Ciudad de México	Gustavo A. Madero	Gustavo A. Madero	AVENIDA MARGARITA MAZA DE JUAREZ NUMERO 150 COLONIA PATERA VALLEJO, 07708 GUSTAVO A. MADERO, GUSTAVO A. MADERO CIUDAD DE MÉXICO ENTRE CALLE RADA Y CALLE S. C. T., CALLE EJE CENTRAL LÁZARO CÁRDENAS COLINDA CON DEPORTIVO MARGARIT	-99.15533301	19.50688187
693	DIF220302138264	Ciudad de México	Coyoacán	Coyoacán	Jardin Plaza Hidalgo 1, Coyoacán 04000 Ciudad de México, CDMX.	-99.16226789	19.35029498
694	DIF220302138264	Ciudad de México	Álvaro Obregón	Álvaro Obregón	C. Canario S/N, Tolteca, Álvaro Obregón, 01150 Ciudad de México, CDMX	-99.1950674	19.38945739
695	DIF220302138264	Ciudad de México	Tláhuac	Tláhuac	Av. Tlahuac, La Asunción, Tláhuac, 13000 Ciudad de México, CDMX	-99.00487312	19.27075643
696	DIF220302138264	Ciudad de México	Azcapotzalco	Azcapotzalco	Calle Castilla Ote. s/n, Centro, Azcapotzalco, 02008 Ciudad de México, CDMX	-99.18442106	19.4843101
697	DIF220302138264	Ciudad de México	Iztapalapa	Iztapalapa	Aldama, San Lucas, Iztapalapa, 09000 Ciudad de México, CDMX	-99.09271168	19.35895547
698	DIF220302138264	Ciudad de México	Iztacalco	Iztacalco	Calle, Av. Río Churubusco S/N, Gabriel Ramos Millán, Iztacalco, 08000 Ciudad de México, CDMX	-99.09668046	19.39563212
699	DIF220302138264	Ciudad de México	Gustavo A. Madero	Gustavo A. Madero	Calle, 5 de Febrero S/N, Villa Gustavo A. Madero, Gustavo A. Madero, 07050 Ciudad de México, CDMX	-99.11308771	19.48254438
700	DIF220302138264	Ciudad de México	Cuauhtémoc	Cuauhtémoc	C. Juan Aldama S/N, Buenavista, Cuauhtémoc, 06350 Ciudad de México, CDMX	-99.15188669	19.44166836
701	DIF220302138264	Ciudad de México	Milpa Alta	Villa Milpa Alta	Av. Jalisco Ote., Villa Milpa Alta, Centro, Milpa Alta, 12000 Villa Milpa Alta, CDMX	-99.02347871	19.19138136
702	DIF220302138264	Ciudad de México	Miguel Hidalgo	Miguel Hidalgo	Av. Parque Lira 94, Observatorio, Miguel Hidalgo, 11860 Ciudad de México, CDMX	-99.19093613	19.40743785
703	DIF220302138264	Ciudad de México	Xochimilco	Xochimilco	Av. Guadalupe I. Ramírez 5 Barrio El Rosario Nepantlatlaca, Xochimilco, 16070 Ciudad de México	-99.1049008	19.26366258
704	DIF220302138264	Ciudad de México	Tlalpan	Tlalpan	Plaza de la Constitución No.1-Primer Piso, Tlalpan, 14000 Ciudad de México, CDMX	-99.16739016	19.28838216
705	DIF220302138264	Ciudad de México	Venustiano Carranza	Venustiano Carranza	Francisco del Paso Y Troncoso 219, Jardín Balbuena, Venustiano Carranza, 15900 Ciudad de México, CDMX	-99.11325012	19.41935994
706	DIF220402147466	Ciudad de México	Tláhuac	Tláhuac	CALLE MARGARITA NUMERO 5 COLONIA QUIAHUATLA, 13090 TLÁHUAC, TLÁHUAC CIUDAD DE MÉXICO ENTRE CALLE PROLONGACIÓN JACARANDAS Y CALLE FELIPE JARDINES, CALLE GERANIO COLINDA CON CENTRO DE SALUD QUIAHUATLA Y UNIDAD DE ATENCIÓN Y PREVE	-99.00420838	19.2625964
707	DIF220402145373	Ciudad de México	Gustavo A. Madero	Gustavo A. Madero	AVENIDA 416 NUMERO 101 COLONIA SAN JUAN DE ARAGÓN VII SECCIÓN, 07910 GUSTAVO A. MADERO, GUSTAVO A. MADERO CIUDAD DE MÉXICO ENTRE AVENIDA 483 Y AVENIDA 481, AVENIDA 414-A ENFRENTE DE DEPORTIVO LOS GALEANA	-99.07463606	19.47221833



No.	FOLIO	ESTADO	MUNICIPIO	LOCALIDAD	DIRECCION	LONGITUD	LATITUD
708	DIF220402147483	Ciudad de México	Tláhuac	Tláhuac	CALLE ALLENDE 10 SN INTERIOR SN COLONIA SAN MATEO, 13040 TLÁHUAC, TLÁHUAC CIUDAD DE MÉXICO ENTRE CALLE NICOLÁS BRAVO Y ANDADOR MIGUEL HIDALGO, CALLEJON AQUILES SERDAN FRENTE ALBERCA CIDAT Y REGISTRO CIVIL 29	-99.00310599	19.26958284
709	DIF220402145399	Ciudad de México	Iztacalco	Iztacalco	CALLE VAINILLA PUERTA 14 AUTÓDROMO HERMANOS RODRÍGUEZ COLONIA GRANJAS MÉXICO, 08400 IZTACALCO, IZTACALCO CIUDAD DE MÉXICO ENTRE CALLE TRIGO Y CALLE COMINO, CALLE HORTALIZA PUERTA 14 DEL AUTÓDROMO HERMANOS RODRÍGUEZ COLINDA CON	-99.08761441	19.39605933
710	DIF220402145400	Ciudad de México	Cuauhtémoc	Cuauhtémoc	CALLEJON 20 CALLEJÓN DE MANZANARES NUMERO 11 COLONIA CENTRO (ÁREA 6), 06060 CUAUHTÉMOC, CUAUHTÉMOC CIUDAD DE MÉXICO ENTRE CALLE MANZANARES Y CALLE CORREGIDORA, CALLE DE ROLDÁN CALLEJÓN UNE CALLE MANZANARES Y CALLE CORREGIDORA C	-99.1260296	19.43042544
711	DIF220402145404	Ciudad de México	Iztacalco	Iztacalco	CALLE SUR 65 A NUMERO 3246 COLONIA VIADUCTO PIEDAD, 08200 IZTACALCO, IZTACALCO CIUDAD DE MÉXICO ENTRE CALZADA SANTA ANITA Y CALLE LA CORUÑA, AVENIDA ANDRES MOLINA ENRIQUEZ COLINDA CON SECUNDARIA NÚMERO 59 RENE CASSIN Y DIRECCIÓ	-99.13107156	19.39976571
712	DIF220402147498	Ciudad de México	Tláhuac	Tláhuac	CALLE ARNULFO MIRAMONTES 260 INTERIOR SN COLONIA SANTA CECILIA, 13010 TLÁHUAC, TLÁHUAC CIUDAD DE MÉXICO ENTRE CALLE MERCEDES CARRANZA Y CALLE FELIPE PENA PALACIOS, CALLE CARLOS ESPINOSA DE LOS MONTEROS FRENTE A TORTILLERIA SAN	-99.00577122	19.27849503
713	DIF220402147501	Ciudad de México	Tláhuac	Tláhuac	CALLE PORVENIR 140 INTERIOR SN COLONIA LOS OLIVOS, 13210 TLÁHUAC, TLÁHUAC CIUDAD DE MÉXICO ENTRE AVENIDA TLAHUAC Y CALLE EUCALIPTO, COLINDA CON UNIDAD HABITACIONAL METROPOLITANA PORVENIR	-99.05205132	19.3081798
714	DIF220402147502	Ciudad de México	Xochimilco	Xochimilco	AVENIDA HIDALGO SN INTERIOR SN COLONIA SAN GREGORIO ATLPULCO, 16600 XOCHIMILCO, XOCHIMILCO CIUDAD DE MÉXICO ENTRE AVENIDA CUAUHTÉMOC Y AVENIDA MÉXICO, CERRADA LÁZARO CÁRDENAS ESCUELA PRIMARIA MIGUEL BERNARD FRENTE A PARROQUIA	-99.05683749	19.25318417
715	DIF220402147507	Ciudad de México	Xochimilco	Xochimilco	CALLE GUSTAVO DÍAZ ORDAZ INTERIOR SN COLONIA SAN GREGORIO ATLPULCO, 16600 XOCHIMILCO, XOCHIMILCO CIUDAD DE MÉXICO ENTRE CALLE ADOLFO LÓPEZ MATEOS Y AVENIDA NUEVO LEÓN, AVENIDA CHAPULTEPEC ESCUELA PRIMARIA INDEPENDENCIA ECONOMI	-99.06385147	19.26016528
716	DIF220402147508	Ciudad de México	Xochimilco	Xochimilco	AVENIDA CHAPULTEPEC INTERIOR SN COLONIA SAN GREGORIO ATLPULCO, 16600 XOCHIMILCO, XOCHIMILCO CIUDAD DE MÉXICO ENTRE CALLE ADOLFO LÓPEZ MATEOS Y AVENIDA NUEVO LEÓN, CALLE GUSTAVO DÍAZ ORDAZ SECUNDARÍA NÚMERO 31 DR ALFONSO PRUDEN	-99.06559222	19.25555429



No.	FOLIO	ESTADO	MUNICIPIO	LOCALIDAD	DIRECCION	LONGITUD	LATITUD
717	DIF220402147509	Ciudad de México	Tláhuac	Tláhuac	CALLE HANSEL Y GRETEL MZ 37 LT 387 INTERIOR SN COLONIA LA NOPALERA, 13220 TLÁHUAC, TLÁHUAC CIUDAD DE MÉXICO ENTRE CALLE CRISTOBAL MORALES Y CALLE ANGELICA PAULET, CALLE ELIXIR DE AMOR CENTRO DE DESARROLLO INFANTIL CENDI NOPALER	-99.05444051	19.29731521
718	DIF220402147511	Ciudad de México	Xochimilco	Xochimilco	CALLE PINO INTERIOR SN COLONIA SANTA CRUZ DE GUADALUPE, 16860 XOCHIMILCO, XOCHIMILCO CIUDAD DE MÉXICO ENTRE CERRADA PIRUL Y CALLE PROLONGACIÓN CEDRO, CALLE CAMINO VIEJO A SAN FRANCISCO JARDÍN DE NIÑOS COCONALLI FRENTE A PAPELER	-99.12131243	19.22010531
719	DIF220402147512	Ciudad de México	Xochimilco	Xochimilco	AVENIDA MORELOS PTE INTERIOR SN COLONIA SAN PEDRO, 16090 XOCHIMILCO, XOCHIMILCO CIUDAD DE MÉXICO ENTRE CERRADA 3A DE ENCINOS Y CALLE ENCINOS, JARDIN DE NIÑOS FRANCISCO GOITIA FRENTE A LABORATORIO DIESEL Y MECÁNICO RODRÍGUEZ	-99.10481685	19.19853207
720	DIF220402147515	Ciudad de México	Xochimilco	Xochimilco	CALLE PRIVADA SAN DIEGO 11 INTERIOR SN COLONIA AMPLIACIÓN TEPEPAN, 16029 XOCHIMILCO, XOCHIMILCO CIUDAD DE MÉXICO ENTRE CALLE BELLAVISTA Y CALLE XICOTÉNCATL, CALLE MIRADOR JARDIN DE NIÑOS MARIA PATIÑO VIUDA DE OLMEDO COLINDA CO	-99.13042658	19.26398616
721	DIF220402145410	Ciudad de México	Tlalpan	Tlalpan	CALLE LA MONEDA NUMERO 90 CONDOMINIO TLALPAN CENTRO, 14000 TLALPAN, TLALPAN CIUDAD DE MÉXICO ENTRE CALLE GUADALUPE VICTORIA Y CALLE BENITO JUÁREZ, CALLE MARIANO ABASOLO COLINDA CON CENTRO DE INVESTIGACIONES Y ESTUDIOS SUPERIORE	-99.1697163	19.28979038
722	DIF220402147517	Ciudad de México	Xochimilco	Xochimilco	CALLE ACOLCO 219 INTERIOR SN COLONIA SANTA CRUZ ACALPIXCA, 16500 XOCHIMILCO, XOCHIMILCO CIUDAD DE MÉXICO ENTRE CALLE PANAMERICANO Y CALLE FRESNO, JARDIN DE NIÑOS CUAILAPA COLINDA CON CENTRO DE SALUD T LL SANTA CRUZ ALCALPIXC	-99.06873577	19.2448733
723	DIF220402147519	Ciudad de México	Xochimilco	Xochimilco	CALLEJON CHICOCO 40 INTERIOR SN COLONIA LA CONCEPCIÓN TLACOAPA, 16000 XOCHIMILCO, XOCHIMILCO CIUDAD DE MÉXICO ENTRE CALLE PRIMER CALLEJÓN CHICOCO Y CALLE CUARTO CALLEJÓN CHICOCO, CALLE QUINTO CALLEJÓN CHICOCO JARDIN DE NIÑOS X	-99.10287493	19.27163777
724	DIF220402147522	Ciudad de México	Xochimilco	Xochimilco	CALLE RIO ANTIGUO INTERIOR SN COLONIA SANTIAGO TEPALCATLALPAN, 16200 XOCHIMILCO, XOCHIMILCO CIUDAD DE MÉXICO ENTRE CALLE AQUILES SERDÁN Y CALLE NUEVA, FRENTE A PAPELERÍA CHARLY TORTILLERÍA GOYITA	-99.11963337	19.24777531
725	DIF220402147526	Ciudad de México	Xochimilco	Xochimilco	CALLE PROL. JOSÉ ORTIZ DE DOMÍNGUEZ INTERIOR SN COLONIA GUADALUPITA, 16740 XOCHIMILCO, XOCHIMILCO CIUDAD DE MÉXICO ENTRE CALLE AHUEHUETES Y CALLE COLMENA, CALLE VIOLETA FRENTE A SECUNDARIA 341	-99.10071843	19.26484198



No.	FOLIO	ESTADO	MUNICIPIO	LOCALIDAD	DIRECCION	LONGITUD	LATITUD
726	DIF220402147528	Ciudad de México	Xochimilco	Xochimilco	CALLE PEDRO RAMÍREZ DEL CASTILLO 7 INTERIOR SN COLONIA EL ROSARIO, 16070 XOCHIMILCO, XOCHIMILCO CIUDAD DE MÉXICO ENTRE CALLE JOSÉ MARÍA MORELOS Y AVENIDA GUADALUPE I RAMÍREZ, CALLE PINO CENTRO DE DESARROLLO INFANTIL CENDI PATR	-99.10671049	19.25730653
727	DIF220402147531	Ciudad de México	Xochimilco	Xochimilco	CALLE JOSÉ MARÍA PINO SUAREZ INTERIOR SN COLONIA SANTIAGO TULYEHUALCO, 16750 XOCHIMILCO, XOCHIMILCO CIUDAD DE MÉXICO ENTRE CALLE DIVISIÓN DEL NORTE Y CALLE NIÑOS HÉROES, CALLE JOSEFA ORTIZ DE DOMÍNGUEZ CENDI HUAUTLI COLINDA CON	-99.01201629	19.25438542
728	DIF220402147534	Ciudad de México	Xochimilco	Xochimilco	CALLE PINO 17 INTERIOR SN COLONIA EL ROSARIO, 16000 XOCHIMILCO, XOCHIMILCO CIUDAD DE MÉXICO ENTRE AVENIDA GUADALUPE I RAMÍREZ Y CALLE SABINO, CALLE PEDRO RAMÍREZ DEL CASTILLO ENFRENTA DE IMPRENTA XOCHIMILCO	-99.10554085	19.26456852
729	DIF220402147536	Ciudad de México	Xochimilco	Xochimilco	CALLE AHUALAPA 17 INTERIOR SN COLONIA SANTA CRUZ ACALPIXCA, 16500 XOCHIMILCO, XOCHIMILCO CIUDAD DE MÉXICO ENTRE CALLEJON SAN VICENTE Y CALLE PANAMERICANO, COLINDA CON PARQUE INFANTIL AHUALAPA	-99.0697121	19.24698524
730	DIF220402144447	Ciudad de México	Coyoacán	Coyoacán	AVENIDA H. ESCUELA NAVAL MILITAR S/N COLONIA EL PARQUE DE COYOACÁN, 04899 IZTACALCO, COYOACÁN CIUDAD DE MÉXICO ENTRE AVENIDA VIRGILIO URIBE Y CALLE ROSA MARÍA SEQUEIRA, AVENIDA ALFREDO V BONFIL FRENTE A SECRETARIA DE MARINA Y T	-99.12132686	19.31940715
731	DIF220402147540	Ciudad de México	Xochimilco	Xochimilco	CALLE SELVA 162 INTERIOR SN COLONIA SAN PEDRO, 16090 XOCHIMILCO, XOCHIMILCO CIUDAD DE MÉXICO ENTRE AVENIDA 16 DE SEPTIEMBRE Y CALLE FRANCISCO GOYTIA, CALLE CUITLÁHUAC FRENTE A ESCUELA PRIMARIA XOCHIMILCO	-99.10561078	19.25650638
732	DIF220402147541	Ciudad de México	Xochimilco	Xochimilco	CALLE CUAUHTÉMOC 5 INTERIOR SN COLONIA SANTA MARÍA TEPEPAN, 16020 XOCHIMILCO, XOCHIMILCO CIUDAD DE MÉXICO ENTRE CALLE ALDAMA Y CALLE ATLACOMULCO, CERRADA ALDAMA COLINDA CON DEPORTIVO POPULAR DE SANTA MARÍA TEPEPAN	-99.1379023	19.27633128
733	DIF220402147546	Ciudad de México	Tláhuac	Tláhuac	CALLE GUPIES 30 INTERIOR DOMICILIO CONOCIDO EJIDO LOS OLIVOS, 13210 TLÁHUAC, TLÁHUAC CIUDAD DE MÉXICO ENTRE CALLE ADALBERTO TEJEDA Y CALLE BALLENA, CALLE RENO PARQUE DEPORTIVO EL COCODRILO	-99.06090223	19.30052024
734	DIF220402147548	Ciudad de México	Tláhuac	Tláhuac	CALLE GITANA 158 INTERIOR SN COLONIA LA NOPALERA, 13270 TLÁHUAC, TLÁHUAC CIUDAD DE MÉXICO ENTRE CALLE ADALBERTO TEJEDA Y CALLE RICARDO MONJES LÓPEZ, CALLE CISNES DEPORTIVO AÑO INTERNACIONAL DE LA JUVENTUD	-99.05577385	19.29713817
735	DIF220402147549	Ciudad de México	Tláhuac	Tláhuac	CALLE GITANA 258 INTERIOR SN COLONIA LA TURBA, 13230 TLÁHUAC, TLÁHUAC CIUDAD DE MÉXICO ENTRE AVENIDA LA TURBA Y CALLE MARACANÁ, CALLE LAGO CUITZEO DEPORTIVO MANUEL AGUILA COLINDA CON ELEKTRA TLÁHUAC	-99.06011903	19.29453575



No.	FOLIO	ESTADO	MUNICIPIO	LOCALIDAD	DIRECCION	LONGITUD	LATITUD
736	DIF220402147550	Ciudad de México	Tláhuac	Tláhuac	AVENIDA SUR DEL COMERCIO 49 INTERIOR SN COLONIA LA SOLEDAD, 13508 TLÁHUAC, TLÁHUAC CIUDAD DE MÉXICO ENTRE CALLE CAMINO REAL Y CALLE INDEPENDENCIA, PARQUE PÚBLICO PLAZA LA SOLEDAD DE SAN JUAN IXTAYOPAN	-98.9951	19.2378
737	DIF220402147551	Ciudad de México	Tláhuac	Tláhuac	CALLE DON PÁSCUALE 5416 INTERIOR SN COLONIA MIGUEL HIDALGO, 13200 TLÁHUAC, TLÁHUAC CIUDAD DE MÉXICO ENTRE CALLE DEODADO Y CALLE ERNANI, CALLE MUZIO CLEMENTI ENFRENTA DE PILARES MURCIELAGO	-99.0492239	19.29258644
738	DIF220402147553	Ciudad de México	Gustavo A. Madero	Gustavo A. Madero	CALLE COMETA INTERIOR SN COLONIA CUAUTEPEC BARRIO ALTO, 07010 GUSTAVO A. MADERO, GUSTAVO A. MADERO CIUDAD DE MÉXICO ENTRE CALLE DIAMANTE Y CALLE HACIENDA ESCALERA , CALLE HACIENDA LAURELES CENTRO DE ASISTENCIA E INTEGRACION SO	-99.14228616	19.55956994
739	DIF220402147554	Ciudad de México	Coyoacán	Coyoacán	AVENIDA CANAL NACIONAL INTERIOR SN COLONIA VILLA QUIETUD, 04960 COYOACÁN, COYOACÁN CIUDAD DE MÉXICO ENTRE CALZADA DEL HUESO Y CALZADA LAS BOMBAS , CENTRO DE ASISTENCIA E INTEGRACION SOCIAL CUEMANCO PARA PERSONAS CON ENFERMEDA	-99.10143244	19.30291022
740	DIF220402147555	Ciudad de México	Tláhuac	Tláhuac	CALLE SAN ANDRES INTERIOR SN COLONIA SAN ANDRÉS, 13099 TLÁHUAC, TLÁHUAC CIUDAD DE MÉXICO ENTRE CALLE 20 DE NOVIEMBRE Y CALLE LOS REYES, PARQUE PUBLICO JUAN PALOMO	-99.00194	19.26603
741	DIF220402147559	Ciudad de México	Tláhuac	Tláhuac	AVENIDA MIGUELL HIDALGO 24 INTERIOR SN COLONIA BARRIO DE SAN JUAN, 13060 TLÁHUAC, TLÁHUAC CIUDAD DE MÉXICO ENTRE CALLE CANAL SECO Y CALLE SEVERINO CENICEROS, PARQUE PUBLICO ALCANFORES EN TLÁHUAC	-99.00809	19.27042
742	DIF220302116192	Ciudad de México	Xochimilco	Xochimilco	CALLE ADELAIDA BARRIO SAN LORENZO, 16040 XOCHIMILCO, XOCHIMILCO CIUDAD DE MÉXICO ENTRE CALLEJON PRIMER ROSALES Y , SE ENCUENTRA ENTRE PRIMER CALLEJÓN ROSALES Y LIMITE DE LA CALLE ADELAIDA PARALELO A CALLE JOSEFA ORTIZ DE DOM	-99.09608163	19.26486097
743	DIF220302116216	Ciudad de México	Xochimilco	Xochimilco	AVENIDA CARRETERA XOCHIMILCO TULYEHUALCO COLONIA SAN JERÓNIMO, 16420 XOCHIMILCO, XOCHIMILCO CIUDAD DE MÉXICO ENTRE CALLE CANAL 27 Y CALLE MANANTIALES, SE ENCUENTRA ENTRE LA CALLE CANAL 27 Y CALLE MANANTIALES DENTRO DE LA COLO	-99.09244803	19.24805744
744	DIF220402142542	Ciudad de México	Cuauhtémoc	Cuauhtémoc	CALLE BERNAL DIAZ DEL CASTILLO INTERIOR SN COLONIA BUENAVISTA, 06350 CUAUHTÉMOC, CUAUHTÉMOC CIUDAD DE MÉXICO ENTRE CALLE HERORES FERROCARRILEROS Y AVENIDA INSURGENTES, CALLE OROZCO Y BERRA ESPACIO DE TRANSICIÓN ENTRE LA CALLE Y	-99.15432141	19.44085137



No.	FOLIO	ESTADO	MUNICIPIO	LOCALIDAD	DIRECCION	LONGITUD	LATITUD
745	DIF220402144648	Ciudad de México	Coyoacán	Coyoacán	AVENIDA CANAL NACIONAL INTERIOR SN COLONIA VILLA QUIETUD, 04960 MIGUEL HIDALGO, COYOACÁN CIUDAD DE MÉXICO ENTRE CALZADA DEL HUESO Y CALZADA DE LAS BOMBAS, CALLE MIRADOR COLINDA CON TALLER DEL METROBÚS Y UAM XOCHIMILCO	-99.10119482	19.30241705
746	DIF220302110624	Ciudad de México	Xochimilco	Xochimilco	CALLE JARDINES PUEBLO SANTA CECILIA TEPETLAPA, 16880 XOCHIMILCO, XOCHIMILCO CIUDAD DE MÉXICO ENTRE CALLE LAS HUERTAS Y CERRADA VIÑEDOS, SE ENCUENTRA ENTRE LAS CALLES LAS HUERTAS Y CERRADA VIÑEDOS TIENE DE REFERENCIA EL JARDÍN	-99.10197448	19.21626418
747	DIF220302111289	Ciudad de México	Gustavo A. Madero	Gustavo A. Madero	CALLE BASILIO PÉREZ COLONIA CONSTITUCIÓN DE LA REPÚBLICA, 07469 GUSTAVO A. MADERO, GUSTAVO A. MADERO CIUDAD DE MÉXICO ENTRE CALLE JUAN N. NAVARO Y CALLE JOSÉ DE LA LUZ ROSAS, SE LOCALIZA ENTRE CALLE JUAN N. NAVARO Y CALLE JOS	-99.10210471	19.48110334
748	DIF220402144768	Ciudad de México	Iztapalapa	Iztapalapa	CALLE SABADELL COLONIA AMPLIACIÓN BELLAVISTA, 09860 AZCAPOTZALCO, IZTAPALAPA CIUDAD DE MÉXICO ENTRE CERRADA DE BILBAO Y CALLE COMPOSTELA, AVENIDA ANILLO PERIFERICO COLINDA CON CRIT ORIENTE Y CONSEJO POPULAR CIUDADANO	-99.06873474	19.32872438
749	DIF220302113134	Ciudad de México	Gustavo A. Madero	Gustavo A. Madero	AVENIDA SAN MIGUEL COLONIA AMPLIACIÓN MALACATES, 07119 GUSTAVO A. MADERO, GUSTAVO A. MADERO CIUDAD DE MÉXICO ENTRE CALLE GARDENIAS Y AVENIDA DE LAS PALMAS, SE ENCUENTRA ENTRE CALLE GARDENIAS Y AVENIDA DE LAS PALMAS	-99.13056473	19.57652667
750	DIF220402143325	Ciudad de México	Cuauhtémoc	Cuauhtémoc	DADO QUE ES GASTO INDIRECTO EL PROYECTO SE UBICA EN LA CAPITAL ESTATAL	-99.151884	19.441647
751	DIF220402144769	Ciudad de México	Iztapalapa	Iztapalapa	CALLE ENNA 96 INTERIOR SN COLONIA SAN LORENZO XICOTÉNCATL, 09140 AZCAPOTZALCO, IZTAPALAPA CIUDAD DE MÉXICO ENTRE CALLE ERNESTO AGUIRRE COLORADO Y CALLE ROSA, CALLE MARTHA COLINDA CON DEPORTIVO LA CASCADA Y JARDÍN DE NIÑOS TOPIL	-99.02368839	19.38465828
752	DIF220302113184	Ciudad de México	Gustavo A. Madero	Gustavo A. Madero	CALLE MIGUEL ESPERÓN COLONIA COMPOSITORES MEXICANOS, 07130 GUSTAVO A. MADERO, GUSTAVO A. MADERO CIUDAD DE MÉXICO ENTRE CALLE ABEL DOMÍNGUEZ Y CALLE FOLKLORISTAS, SE LOCALIZA ENTRE CALLE Y CALLE FOLKLORISTAS	-99.13875019	19.56416433
753	DIF220402143352	Ciudad de México	Cuauhtémoc	Cuauhtémoc	DADO QUE ES GASTO INDIRECTO EL PROYECTO SE UBICA EN LA CAPITAL ESTATAL	-99.151884	19.441647
754	DIF220302139228	Ciudad de México	Coyoacán	Coyoacán	Jardin Plaza Hidalgo 1, Coyoacán 04000 Ciudad de México, CDMX.	-99.16226789	19.35029498
755	DIF220302139228	Ciudad de México	Azcapotzalco	Azcapotzalco	Calle Castilla Ote. s/n, Centro, Azcapotzalco, 02008 Ciudad de México, CDMX	-99.18442106	19.4843101
756	DIF220302139228	Ciudad de México	Tláhuac	Tláhuac	Av. Tlahuac, La Asunción, Tláhuac, 13000 Ciudad de México, CDMX	-99.00487312	19.27075643
757	DIF220302139228	Ciudad de México	Álvaro Obregón	Álvaro Obregón	C. Canario S/N, Tolteca, Álvaro Obregón, 01150 Ciudad de México, CDMX	-99.1950674	19.38945739



No.	FOLIO	ESTADO	MUNICIPIO	LOCALIDAD	DIRECCION	LONGITUD	LATITUD
758	DIF220302139228	Ciudad de México	La Magdalena Contreras	La Magdalena Contreras	Av. Álvaro Obregón 20, Barranca Seca, La Magdalena Contreras, 10580 Ciudad de México, CDMX	-99.2415788	19.30491513
759	DIF220302139228	Ciudad de México	Iztapalapa	Iztapalapa	Aldama, San Lucas, Iztapalapa, 09000 Ciudad de México, CDMX	-99.09271168	19.35895547
760	DIF220302139228	Ciudad de México	Gustavo A. Madero	Gustavo A. Madero	Calle, 5 de Febrero S/N, Villa Gustavo A. Madero, Gustavo A. Madero, 07050 Ciudad de México, CDMX	-99.11308771	19.48254438
761	DIF220302139228	Ciudad de México	Cuauhtémoc	Cuauhtémoc	C. Juan Aldama S/N, Buenavista, Cuauhtémoc, 06350 Ciudad de México, CDMX	-99.15188669	19.44166836
762	DIF220302139228	Ciudad de México	Milpa Alta	Villa Milpa Alta	Av. Jalisco Ote., Villa Milpa Alta, Centro, Milpa Alta, 12000 Villa Milpa Alta, CDMX	-99.02347871	19.19138136
763	DIF220302139228	Ciudad de México	Miguel Hidalgo	Miguel Hidalgo	Av. Parque Lira 94, Observatorio, Miguel Hidalgo, 11860 Ciudad de México, CDMX	-99.19093613	19.40743785
764	DIF220302139228	Ciudad de México	Tlalpan	Tlalpan	Plaza de la Constitución No.1-Primer Piso, Tlalpan, 14000 Ciudad de México, CDMX	-99.16739016	19.28838216
765	DIF220302139228	Ciudad de México	Venustiano Carranza	Venustiano Carranza	Francisco del Paso Y Troncoso 219, Jardín Balbuena, Venustiano Carranza, 15900 Ciudad de México, CDMX	-99.11325012	19.41935994
766	DIF220302140521	Ciudad de México	Iztapalapa	Iztapalapa	Colonia Santa María Aztahuacán, Alcaldía Iztapalapa, Ciudad de México	-99.031217	19.345277
767	DIF220402142843	Ciudad de México	Iztacalco	Iztacalco	CALLE SUR 65 A NUMERO 3246 INTERIOR SN COLONIA VIADUCTO PIEDAD, 08200 IZTAPALAPA, IZTACALCO CIUDAD DE MÉXICO ENTRE PERIFERICO CANAL DE GARAY Y PRIVADA TERCERA DE BELLAVISTA, CALLE BILBAO CENTRO DE ASISTENCIA E INTEGRACIÓN SOCIA	-99.13166433	19.39939381
768	DIF220402142851	Ciudad de México	Cuauhtémoc	Cuauhtémoc	CALLEJON SEGUNDO CALLEJO DE MANZANARES NUMERO 11 INTERIOR SN COLONIA CENTRO (ÁREA 6), 06060 AZCAPOTZALCO, CUAUHTÉMOC CIUDAD DE MÉXICO ENTRE CALLE CORREGIDORA Y CALLE ALHÓNDIGA, CALLE CIRCUNVALACIÓN A UNA CUADRA DE CIRCUNVALACIÓ	-99.12600532	19.43035143
769	DIF220302125933	Ciudad de México	Gustavo A. Madero	Gustavo A. Madero	CALZADA SAN JUAN DE ARAGÓN PUEBLO SAN JUAN DE ARAGÓN, 07950 GUSTAVO A. MADERO, GUSTAVO A. MADERO CIUDAD DE MÉXICO ENTRE CALLE ÁLVARO OBREGÓN Y CALLE 5 DE MAYO, SE ENCUENTRA ENTRE CALLES ÁLVARO OBREGÓN Y 5 DE MAYO	-99.0858438	19.47042581
770	DIF220302125313	Ciudad de México	Xochimilco	Xochimilco	PROLONGACION JOSEFA ORTÍZ DE DOMÍNGUEZ BARRIO LA ASUNCIÓN, 16040 XOCHIMILCO, XOCHIMILCO CIUDAD DE MÉXICO ENTRE CALLE CLAVEL Y CALLE VIOLETA, EL PLANTEL ESCOLAR SE UBICA EN PROLONGACION JOSEFA ORTÍZ DE DOMÍNGUEZ ENTRE CALLE CL	-99.10145892	19.26517134
771	DIF220302137540	Ciudad de México	Cuauhtémoc	Cuauhtémoc	CALLE MORELOS NO. 20	-99.14899	19.4322
772	DIF220302138775	Ciudad de México	Gustavo A. Madero	Gustavo A. Madero	Colonia Jorge Negrete, Alcaldía Gustavo A. Madero, Ciudad de México	-99.145887	19.529949
773	DIF220302139666	Ciudad de México	Benito Juárez	Benito Juárez	AVENIDA DIVISIÓN DEL NORTE 1611, COLONIA SANTA CRUZ ATOYAC, ALCALDIA BENITO JUAREZ, CDMX.	-99.157705	19.371902
774	DIF220302139675	Ciudad de México	Cuauhtémoc	Cuauhtémoc	Río de la Plata 48 Colonia Cuauhtémoc, Alcaldía Cuauhtémoc C.P. 06500, Ciudad de México	-99.17339	19.426261
775	DIF220302139705	Ciudad de México	Cuauhtémoc	Cuauhtémoc	Río de La Plata 48 Cuauhtémoc 06500 Ciudad de México, CDMX	-99.173305	19.426231



No.	FOLIO	ESTADO	MUNICIPIO	LOCALIDAD	DIRECCION	LONGITUD	LATITUD
776	DIF220302138790	Ciudad de México	Tláhuac	Tláhuac	Riachuelo Serpentino y Rafael Castillo, Alcaldía Tláhuac, Ciudad de México	-98.991814	19.279553
777	DIF220302138966	Ciudad de México	Iztapalapa	Iztapalapa	Alcaldía Iztapalapa, Ciudad de México	-99.079254	19.346991
778	DIF220302139005	Ciudad de México	Coyoacán	Coyoacán	Alcaldía Coyoacán, Ciudad de México	-99.146083	19.304081
779	DIF220302139071	Ciudad de México	Iztapalapa	Iztapalapa	Alcaldía Iztapalapa, Ciudad de México	-99.092836	19.359607
780	DIF220302139092	Ciudad de México	Cuauhtémoc	Cuauhtémoc	Rio de La Plata 48, Cuauhtémoc, 06500 Ciudad de México, CDMX	-99.172494	19.429444
781	DIF220302139124	Ciudad de México	Xochimilco	Xochimilco	Alcaldía Xochimilco, Ciudad de México	-99.105299	19.267625
782	DIF220302139142	Ciudad de México	Azcapotzalco	Azcapotzalco	Alcaldía Azcapotzalco, Ciudad de México	-99.185665	19.484745
783	DIF220302137242	Ciudad de México	Iztapalapa	Iztapalapa	Av. Ermi. Izta. S/N col. los ángeles. Alcal. Izta.	-99.11161654	19.35629071
784	DIF220302137242	Ciudad de México	Venustiano Carranza	Venustiano Carranza	Lázaro Pavio S/N Esqui. Lucas Alamán	-99.11694505	19.42636108
785	DIF220302137242	Ciudad de México	Tláhuac	Tláhuac	AV. EMILIANO ZAPATA S/N/, ENTRE CALLES CONVENTO Y, Canal del Nte., Tepantitlamilco, Tláhuac, San Nicolás Tetelco, CDMX	-98.9697517	19.21981919
786	DIF220302137261	Ciudad de México	Cuauhtémoc	Cuauhtémoc	C. Juan Aldama S/N, Buenavista, Cuauhtémoc, 06350 Ciudad de México, CDMX	-99.15195098	19.44185028
787	DIF220302137261	Ciudad de México	Coyoacán	Coyoacán	Jardín Plaza Hidalgo 1, Coyoacán, 04000 Ciudad de México, CDMX	-99.16222632	19.35042025
788	DIF220302137261	Ciudad de México	Álvaro Obregón	Álvaro Obregón	C. Canario S/N, Tolteca, Álvaro Obregón, 01150 Ciudad de México, CDMX	-99.195024	19.38947763
789	DIF220302137261	Ciudad de México	Tláhuac	Tláhuac	Av. Tlahuac, La Asunción, Tláhuac, 13000 Ciudad de México, CDMX	-99.0047014	19.27077091
790	DIF220302137261	Ciudad de México	La Magdalena Contreras	La Magdalena Contreras	Av. Álvaro Obregón 20, Barranca Seca, La Magdalena Contreras, 10580 Ciudad de México, CDMX	-99.2415144	19.30507207
791	DIF220302137261	Ciudad de México	Iztapalapa	Iztapalapa	Aldama, San Lucas, Iztapalapa, 09000 Ciudad de México, CDMX	-99.09270033	19.35906258
792	DIF220302137261	Ciudad de México	Gustavo A. Madero	Gustavo A. Madero	Calle, 5 de Febrero S/N, Villa Gustavo A. Madero, Gustavo A. Madero, 07050 Ciudad de México, CDMX	-99.11305449	19.48254815
793	DIF220302137261	Ciudad de México	Tlalpan	Tlalpan	Plaza de la Constitución No.1-Primer Piso, Tlalpan, 14000 Ciudad de México, CDMX	-99.16724462	19.28857621
794	DIF220302137269	Ciudad de México	Gustavo A. Madero	Gustavo A. Madero	Calle, 5 de Febrero S/N, Villa Gustavo A. Madero, Gustavo A. Madero, 07050 Ciudad de México, CDMX	-99.11248586	19.4825886
795	DIF220302137269	Ciudad de México	Cuajimalpa de Morelos	Cuajimalpa de Morelos	Av. Juárez S/n, Cuajimalpa, Cuajimalpa de Morelos, 05000 Ciudad de México, CDMX	-99.29969663	19.35756135
796	DIF220302137269	Ciudad de México	Coyoacán	Coyoacán	Jardín Plaza Hidalgo 1, Coyoacán, 04000 Ciudad de México, CDMX	-99.16230142	19.35036964
797	DIF220302137269	Ciudad de México	La Magdalena Contreras	La Magdalena Contreras	Av. Álvaro Obregón 20, Barranca Seca, La Magdalena Contreras, 10580 Ciudad de México, CDMX	-99.24149297	19.30510245
798	DIF220302137269	Ciudad de México	Iztapalapa	Iztapalapa	Aldama, San Lucas, Iztapalapa, 09000 Ciudad de México, CDMX	-99.09272179	19.35905245
799	DIF220302139151	Ciudad de México	Cuauhtémoc	Cuauhtémoc	C. Juan Aldama S/N, Buenavista, Cuauhtémoc, 06350 Ciudad de México, CDMX	-99.15188669	19.44166836
800	DIF220302139151	Ciudad de México	Benito Juárez	Benito Juárez	Municipio Libre 1611, Sta Cruz Atoyac, Benito Juárez, 03310 Ciudad de México, CDMX	-99.15908159	19.37128787
801	DIF220302139193	Ciudad de México	Tláhuac	Tláhuac	Jacobo de Lieja, Agrícola Metropolitana, Tláhuac, 13280 Ciudad de México, CDMX	-99.05325352	19.2904458
802	DIF220302139193	Ciudad de México	Tláhuac	Ojo de Agua	Álvaro Obregón S/N, Ojo de Agua, Tláhuac, 13450 Ciudad de México, CDMX	-99.01327897	19.29179771
803	DIF220302138313	Ciudad de México	Coyoacán	Coyoacán	Jardín Plaza Hidalgo 1, Coyoacán 04000 Ciudad de México, CDMX.	-99.16226789	19.35029498



No.	FOLIO	ESTADO	MUNICIPIO	LOCALIDAD	DIRECCION	LONGITUD	LATITUD
804	DIF220302138313	Ciudad de México	Benito Juárez	Benito Juárez	Municipio Libre 1611, Sta Cruz Atoyac, Benito Juárez, 03310 Ciudad de México, CDMX	-99.15908159	19.37128787
805	DIF220302138313	Ciudad de México	Álvaro Obregón	Álvaro Obregón	C. Canario S/N, Tolteca, Álvaro Obregón, 01150 Ciudad de México, CDMX	-99.1950674	19.38945739
806	DIF220302138313	Ciudad de México	Iztapalapa	Iztapalapa	Aldama, San Lucas, Iztapalapa, 09000 Ciudad de México, CDMX	-99.09271168	19.35895547
807	DIF220302138313	Ciudad de México	Cuauhtémoc	Cuauhtémoc	C. Juan Aldama S/N, Buenavista, Cuauhtémoc, 06350 Ciudad de México, CDMX	-99.15188669	19.44166836
808	DIF220302139284	Ciudad de México	Cuauhtémoc	Cuauhtémoc	Río de La Plata número 48, Cuauhtémoc, Ciudad de México, CDMX	-99.173412	19.426211
809	DIF220302139297	Ciudad de México	Cuauhtémoc	Cuauhtémoc	Río de La Plata número 48, Cuauhtémoc, Ciudad de México, CDMX	-99.173476	19.42617
810	DIF220302140378	Ciudad de México	Gustavo A. Madero	Gustavo A. Madero	Alcaldía Gustavo A. Madero, Ciudad de México	-99.113075	19.482689
811	DIF220302140390	Ciudad de México	Tláhuac	Tláhuac	San Francisco Tlaltenco, Santiago Centro y Norte, Alcaldía Tláhuac	-99.016692	19.301328
812	DIF220302139391	Ciudad de México	Iztapalapa	Iztapalapa	Fraccionamiento Banjidal, Alcaldía Iztapalapa, Ciudad de México	-99.13812	19.363406
813	DIF220302140383	Ciudad de México	Tláhuac	Tláhuac	Alcaldía Tláhuac, Ciudad de México	-99.004937	19.270791
814	DIF220402142544	Ciudad de México	Iztacalco	Iztacalco	CALLE ORIENTE 229 A INTERIOR SN COLONIA AGRÍCOLA ORIENTAL, 08500 IZTACALCO, IZTACALCO CIUDAD DE MÉXICO ENTRE CALLE 229 B Y CALLE 229, CALLE SUR 16 CENTRO DE DESARROLLO PARA EL ENVEJECIMIENTO AGRICOLA ORIENTAL CALLE CERRADA CERC	-99.080661	19.39419101
815	DIF220302139411	Ciudad de México	Tlalpan	Tlalpan	Alcaldía Tlalpan, Ciudad de México	-99.166971	19.28885
816	DIF220302139424	Ciudad de México	Coyoacán	Coyoacán	Calle Agustín Romero Ibañez s/n, Colonia Presidentes Ejidales, Alcaldía Coyoacán	-99.126401	19.326009
817	DIF220302139437	Ciudad de México	Iztacalco	Iztacalco	Santa Cruz Acalpixca, km 113, Alcaldía Iztacalco, Ciudad de México.	-99.098546	19.401486
818	DIF220302137535	Ciudad de México	Cuauhtémoc	Cuauhtémoc	CALLE MORELOS NO. 20	-99.14899	19.4322
819	DIF220302140500	Ciudad de México	Tláhuac	Tláhuac	Colonia Villa Centroamericana	-99.054523	19.285663
820	DIF220302140505	Ciudad de México	Iztapalapa	Iztapalapa	U.H Ermita Zaragoza, Alcaldía Iztapalapa, Ciudad de México	-98.99805	19.369723
821	DIF220302140512	Ciudad de México	Iztapalapa	Iztapalapa	Colonia Santa María Aztahuacán, Alcaldía Iztapalapa, Ciudad de México	-99.030659	19.34748
822	DIF220302140530	Ciudad de México	Cuauhtémoc	Cuauhtémoc	Cuauhtémoc 06500 Ciudad de México, CDMX	-99.17338	19.426221
823	DIF220302140534	Ciudad de México	Iztapalapa	Iztapalapa	Alcaldía Iztapalapa, Ciudad de México	-99.092721	19.359082
824	DIF220302140538	Ciudad de México	Tláhuac	Tláhuac	Calles Pablo Baunet, Ramón Rodríguez y Antonio Sierra, Colonia Conchita, Alcaldía Tláhuac, Ciudad de México	-99.03502	19.288035
825	DIF220302128403	Ciudad de México	Benito Juárez	Benito Juárez	CALLE PILARES COLONIA DEL VALLE CENTRO, 03100 BENITO JUÁREZ, BENITO JUÁREZ CIUDAD DE MÉXICO ENTRE CALLE ADOLFO PRIETO Y AMPLIACION COYOACAN, CALLE CEREZAS SE ENCUENTRA A ORILLAS DEL JARDÍN DEL ARTE PARQUE TLACOQUEMÉCATL	-99.17075	19.37897
826	DIF220302137681	Ciudad de México	La Magdalena Contreras	La Magdalena Contreras	Río Magdalena, Alcaldía Magdalena Contreras, Ciudad de México.	-99.24302	19.32017



No.	FOLIO	ESTADO	MUNICIPIO	LOCALIDAD	DIRECCION	LONGITUD	LATITUD
827	DIF220302128432	Ciudad de México	Benito Juárez	Benito Juárez	CALLE ESPERANZA COLONIA NARVARTE PONIENTE, 03020 BENITO JUÁREZ, BENITO JUÁREZ CIUDAD DE MÉXICO ENTRE CALLE NICOLAS SAN JUAN Y CALLE XOCHICALCO, CALLE LA MORENA SE ENCUENTRA A 500 METROS DE LA ESTACION ETIOPÍA PLAZA DE LA TRANSP	-99.16063	19.40048
828	DIF220302139027	Ciudad de México	Azcapotzalco	Azcapotzalco	Alcaldía Azcapotzalco, Ciudad de México	-99.18559	19.484927
829	DIF220302139059	Ciudad de México	Coyoacán	Coyoacán	Colonia Santa Úrsula Coapa, Alcaldía Coyoacán, Ciudad de México	-99.145955	19.304162
830	DIF220302139141	Ciudad de México	Iztacalco	Iztacalco	Calle, Av. Río Churubusco S/N, Gabriel Ramos Millán, Iztacalco, 08000 Ciudad de México, CDMX	-99.09668046	19.39563212
831	DIF220302139141	Ciudad de México	Cuauhtémoc	Cuauhtémoc	C. Juan Aldama S/N, Buenavista, Cuauhtémoc, 06350 Ciudad de México, CDMX	-99.15188669	19.44166836
832	DIF220302139141	Ciudad de México	Azcapotzalco	Azcapotzalco	Calle Castilla Ote. s/n, Centro, Azcapotzalco, 02008 Ciudad de México, CDMX	-99.18442106	19.4843101
833	DIF220302139141	Ciudad de México	Venustiano Carranza	Venustiano Carranza	Francisco del Paso Y Troncoso 219, Jardín Balbuena, Venustiano Carranza, 15900 Ciudad de México, CDMX	-99.11325012	19.41935994
834	DIF220302139141	Ciudad de México	Gustavo A. Madero	Gustavo A. Madero	Calle, 5 de Febrero S/N, Villa Gustavo A. Madero, Gustavo A. Madero, 07050 Ciudad de México, CDMX	-99.11308771	19.48254438
835	DIF220302139141	Ciudad de México	Tlalpan	Tlalpan	Plaza de la Constitución No.1-Primer Piso, Tlalpan, 14000 Ciudad de México, CDMX	-99.16739016	19.28838216
836	DIF220302139176	Ciudad de México	Iztapalapa	Iztapalapa	Aldama, San Lucas, Iztapalapa, 09000 Ciudad de México, CDMX	-99.09271168	19.35895547
837	DIF220302139176	Ciudad de México	Cuauhtémoc	Cuauhtémoc	C. Juan Aldama S/N, Buenavista, Cuauhtémoc, 06350 Ciudad de México, CDMX	-99.15188669	19.44166836
838	DIF220302139176	Ciudad de México	Benito Juárez	Benito Juárez	Municipio Libre 1611, Sta Cruz Atoyac, Benito Juárez, 03310 Ciudad de México, CDMX	-99.15908159	19.37128787
839	DIF220302139176	Ciudad de México	Miguel Hidalgo	Miguel Hidalgo	Av. Parque Lira 94, Observatorio, Miguel Hidalgo, 11860 Ciudad de México, CDMX	-99.19093613	19.40743785
840	DIF220302138292	Ciudad de México	Venustiano Carranza	Venustiano Carranza	Francisco del Paso Y Troncoso 219, Jardín Balbuena, Venustiano Carranza, 15900 Ciudad de México, CDMX	-99.11325012	19.41935994
841	DIF220302138292	Ciudad de México	Xochimilco	Xochimilco	Av. Guadalupe I. Ramírez 5 Barrio El Rosario Nepantlatlaca, Xochimilco, 16070 Ciudad de México	-99.1049008	19.26366258
842	DIF220302138292	Ciudad de México	Tláhuac	Tláhuac	Av. Tlahuac, La Asunción, Tláhuac, 13000 Ciudad de México, CDMX	-99.00487312	19.27075643
843	DIF220302138292	Ciudad de México	Tlalpan	Tlalpan	Plaza de la Constitución No.1-Primer Piso, Tlalpan, 14000 Ciudad de México, CDMX	-99.16739016	19.28838216
844	DIF220302138292	Ciudad de México	Miguel Hidalgo	Miguel Hidalgo	Av. Parque Lira 94, Observatorio, Miguel Hidalgo, 11860 Ciudad de México, CDMX	-99.19093613	19.40743785
845	DIF220302138292	Ciudad de México	Milpa Alta	Villa Milpa Alta	Av. Jalisco Ote., Villa Milpa Alta, Centro, Milpa Alta, 12000 Villa Milpa Alta, CDMX	-99.02347871	19.19138136
846	DIF220302138292	Ciudad de México	Azcapotzalco	Azcapotzalco	Calle Castilla Ote. s/n, Centro, Azcapotzalco, 02008 Ciudad de México, CDMX	-99.18442106	19.4843101
847	DIF220302138292	Ciudad de México	Álvaro Obregón	Álvaro Obregón	C. Canario S/N, Tolteca, Álvaro Obregón, 01150 Ciudad de México, CDMX	-99.1950674	19.38945739
848	DIF220302138292	Ciudad de México	La Magdalena Contreras	La Magdalena Contreras	Av. Álvaro Obregón 20, Barranca Seca, La Magdalena Contreras, 10580 Ciudad de México, CDMX	-99.2415788	19.30491513



No.	FOLIO	ESTADO	MUNICIPIO	LOCALIDAD	DIRECCION	LONGITUD	LATITUD
849	DIF220302138292	Ciudad de México	Gustavo A. Madero	Gustavo A. Madero	Calle, 5 de Febrero S/N, Villa Gustavo A. Madero, Gustavo A. Madero, 07050 Ciudad de México, CDMX	-99.11308771	19.48254438
850	DIF220302138292	Ciudad de México	Cuauhtémoc	Cuauhtémoc	C. Juan Aldama S/N, Buenavista, Cuauhtémoc, 06350 Ciudad de México, CDMX	-99.15188669	19.44166836
851	DIF220302138292	Ciudad de México	Cuajimalpa de Morelos	Cuajimalpa de Morelos	Av. Juárez S/n, Cuajimalpa, Cuajimalpa de Morelos, 05000 Ciudad de México, CDMX	-99.29968495	19.35732516
852	DIF220302138292	Ciudad de México	Coyoacán	Coyoacán	Jardin Plaza Hidalgo 1, Coyoacán 04000 Ciudad de México, CDMX.	-99.16226789	19.35029498
853	DIF220302138292	Ciudad de México	Iztapalapa	Iztapalapa	Aldama, San Lucas, Izatapalapa, 09000 Ciudad de México, CDMX	-99.09271168	19.35895547
854	DIF220302138292	Ciudad de México	Iztacalco	Iztacalco	Calle, Av. Río Churubusco S/N, Gabriel Ramos Millán, Izatapalco, 08000 Ciudad de México, CDMX	-99.09668046	19.39563212
855	DIF220402142487	Ciudad de México	Iztapalapa	Iztapalapa	CALLE SABADEL INTERIOR SN COLONIA AMPLIACIÓN BELLAVISTA, 09860 IZTAPALAPA, IZTAPALAPA CIUDAD DE MÉXICO ENTRE PERIFERICO CANAL DE GARAY Y PRIVADA TERCERA DE BELLAVISTA, CALLE BILBAO CENTRO DE ASISTENCIA E INTEGRACIÓN SOCIAL CORU	-99.068991	19.328536
856	DIF220402142488	Ciudad de México	Gustavo A. Madero	Gustavo A. Madero	CALLE COMETA INTERIOR DOMICILIO CONOCIDO COLONIA CUAUTEPEC BARRIO ALTO, 07100 GUSTAVO A. MADERO, GUSTAVO A. MADERO CIUDAD DE MÉXICO ENTRE CALLE DIAMANTE Y CALLE HACIENDA LA ESCALERA, CALLE HACIENDA LAURELES LAS INSTALACIONES PE	-99.14194485	19.55900781
857	DIF220402142489	Ciudad de México	Iztapalapa	Iztapalapa	CALLE ENNA 96 INTERIOR SN COLONIA SAN LORENZO XICOTÉNCATL, 09140 IZTAPALAPA, IZTAPALAPA CIUDAD DE MÉXICO ENTRE AVENIDA TEXCOCO Y CALLE ERNESTO AGUIRRE COLORADO, CALZADA IGNACIO ZARAGOZA REHABILITACIÓN DE CENTRO DE ASISTENCIA E	-99.02422128	19.38322206
858	DIF220402142493	Ciudad de México	Álvaro Obregón	Álvaro Obregón	CALLE FRANCISCO GONZÁLEZ BOCANEGRA INTERIOR SN COLONIA TORRES DE POTRERO, 01840 ÁLVARO OBREGÓN, ÁLVARO OBREGÓN CIUDAD DE MÉXICO ENTRE CALLE FLOR DE NUBE Y CALLE CLAVELINAS, CALLE FELIPE ANGELES CENTRO DE ASISTENCIA E INTEGRACIÓ	-99.24747432	19.32877781
859	DIF220402142495	Ciudad de México	Gustavo A. Madero	Gustavo A. Madero	CALLE COMETA INTERIOR SN COLONIA CUAUTEPEC BARRIO ALTO, 07100 GUSTAVO A. MADERO, GUSTAVO A. MADERO CIUDAD DE MÉXICO ENTRE CALLE DIAMANTE Y CALLE HACIENDA LA ESCALERA, CALLE HACIENDA LAURELES CENTRO DE ASISTENCIA E INTEGRACIÓN S	-99.14193888	19.5602923
860	DIF220402142497	Ciudad de México	Azcapotzalco	Azcapotzalco	AVENIDA DEL ROSARIO INTERIOR SN COLONIA SAN MARTIN XOCHINAHUAC, 02120 AZCAPOTZALCO, AZCAPOTZALCO CIUDAD DE MÉXICO ENTRE CALLE TRES Y CALLE CUATRO, CALLE HITZLIN CENTRO DE ASISTENCIA E INTREGRACIÓN SOCIAL AZCAPOTZALCO COLINDA CO	-99.194897	19.498773



No.	FOLIO	ESTADO	MUNICIPIO	LOCALIDAD	DIRECCION	LONGITUD	LATITUD
861	DIF220402142498	Ciudad de México	Coyoacán	Coyoacán	AVENIDA CANAL NACIONAL INTERIOR SN COLONIA VILLA QUIETUD, 04960 COYOACÁN, COYOACÁN CIUDAD DE MÉXICO ENTRE CALZADA LAS BOMBAS Y CALZADA DEL HUESO, CENTRO DE ASISTECIA E INTEGRACIÓN SOCIAL ATLAMPA A UN COSTADO DE HOSPITAL VETER	-99.10137007	19.301242
862	DIF220402142499	Ciudad de México	Coyoacán	Coyoacán	AVENIDA CANAL NACIONAL INTERIOR SN COLONIA VILLA QUIETUD, 04960 COYOACÁN, COYOACÁN CIUDAD DE MÉXICO ENTRE CALZADA DEL HUESO Y CALZADA LAS BOMBAS, AVENIDA NINGUNA CENTRO DE ASISTENCIA E INTEGRACIÓN SOCIAL CUEMANCO COLIDA CON EL	-99.10121708	19.30222625
863	DIF220402142501	Ciudad de México	Xochimilco	Xochimilco	AVENIDA AÑO DE JUÁREZ 1900 INTERIOR SN COLONIA SAN LUIS TLAXIALTEMALCO, 16610 IZTACALCO, XOCHIMILCO CIUDAD DE MÉXICO ENTRE CALLE HERMENEGILDO GALEANA Y CALLE CUAUHTÉMOC, CALLE GUADALUPE I RAMIREZ EN FRENTE DE MERCADO DE MERCADO	-99.02854689	19.26057507
864	DIF220302139325	Ciudad de México	Coyoacán	Coyoacán	Av. Santa Ana esq. Av. H. Escuela Naval Militar, Colonia ex Ejido San Francisco Culhuacán Cafetales, Colonia San Francisco Culhuacán	-99.124453	19.329772
865	DIF220302139348	Ciudad de México	Coyoacán	Coyoacán	Av. Santa Ana casi esquina con Cafetales, Colonia San Francisco Culhuacán, CTM Culhuacán V, Alcaldía Coyoacán	-99.109784	19.3284
866	DIF220402142541	Ciudad de México	Gustavo A. Madero	Gustavo A. Madero	AVENIDA MARGARITA MAZA DE JUAREZ 150 SN INTERIOR SN COLONIA PATERA, 07680 GUSTAVO A. MADERO, GUSTAVO A. MADERO CIUDAD DE MÉXICO ENTRE AVENIDA MIGUEL OTON MENDIZABAL Y EJE VIAL LAZARO CARDENAS, CALZADA VALLEJO CENTRO DE ASISTENC	-99.15474118	19.50582291
867	DIF220402166454	Ciudad de México	Coyoacán	Coyoacán	CERRADA SAN ISIDRO COLONIA PEDREGAL DE SANTA ÚRSULA, 04600 COYOACÁN, COYOACÁN CIUDAD DE MÉXICO ENTRE CALLE SAN ISIDRO Y CALLE SAN GONZALO, ENTRE CALLES SAN ISIDRO Y SAN GONZALO	-99.14708643	19.31026527
868	DIF220402166464	Ciudad de México	Coyoacán	Coyoacán	CALLE 2 DE DCIEMBRE COLONIA PEDREGAL DE SANTA ÚRSULA, 04600 COYOACÁN, COYOACÁN CIUDAD DE MÉXICO ENTRE CALLE JOSE MARIA MORELOS Y PAVON Y CALLE XOCHITL, ENTRE CALLES XOCHITL Y JOSE MARIA MORELOS Y PAVON	-99.14504515	19.31041785
869	DIF220402166465	Ciudad de México	Coyoacán	Coyoacán	CALLE JOSÉ MARÍA MORELOS Y PAVÓN COLONIA PEDREGAL DE SANTA ÚRSULA, 04600 COYOACÁN, COYOACÁN CIUDAD DE MÉXICO ENTRE CALLE SAN GONZALO Y CALLEJON ESFUERZO, SE LOCALIZA ENTRE CALLE SAN GONZALO Y CALLEJÓN ESFUERZO	-99.14514912	19.3109992
870	DIF220402166492	Ciudad de México	Coyoacán	Coyoacán	CALLE TEPALCATZIN COLONIA ADOLFO RUIZ CORTÍNES, 04630 COYOACÁN, COYOACÁN CIUDAD DE MÉXICO ENTRE CALLE MEXCAYATL Y CALLE POPOCATEPETL, SE ENCUENTRA ENTRE CALLES MEXCAYATL Y POPOCATEPETL	-99.15389233	19.31753452



No.	FOLIO	ESTADO	MUNICIPIO	LOCALIDAD	DIRECCION	LONGITUD	LATITUD
871	DIF220402169536	Ciudad de México	Gustavo A. Madero	Gustavo A. Madero	CALLE TURQUESA COLONIA ESTRELLA, 07810 GUSTAVO A. MADERO, GUSTAVO A. MADERO CIUDAD DE MÉXICO ENTRE AVENIDA VICTORIA ORIENTE Y CALLE TESORO, SE ENCUENTRA ENTRE CALLE TESORO Y AVENIDA VICTORIA ORIENTE	-99.11596543	19.47258092
872	DIF220402169560	Ciudad de México	Gustavo A. Madero	Gustavo A. Madero	CALLE FEDERICO CAMPOS 1 COLONIA VILLA GUSTAVO A. MADERO, 07050 GUSTAVO A. MADERO, GUSTAVO A. MADERO CIUDAD DE MÉXICO ENTRE CALLE MINA Y AVENIDA 5 DE FEBRERO, SE ENCUENTRA ENTRE CALLE MINA Y AVENIDA 5 DE FEBRERO	-99.11421381	19.48493698
873	DIF220402166493	Ciudad de México	Coyoacán	Coyoacán	CALLE TETLA COLONIA ADOLFO RUIZ CORTÍNES, 04630 COYOACÁN, COYOACÁN CIUDAD DE MÉXICO ENTRE CALLE TONACATECUATL Y CALLE CALMECAC, SE LOCALIZA ENTRE CALLES TONACATECUATL Y CALMECAC	-99.14542721	19.32153639
874	DIF220402169574	Ciudad de México	Gustavo A. Madero	Gustavo A. Madero	AVENIDA CONGRESO DE LA UNION COLONIA TRES ESTRELLAS, 07820 GUSTAVO A. MADERO, GUSTAVO A. MADERO CIUDAD DE MÉXICO ENTRE AVENIDA TESORO Y AVENIDA JOYAS, SE ENCUENTRA ENTRE AVENIDAS TESORO Y JOYAS	-99.10886301	19.47190413
875	DIF220402169586	Ciudad de México	Gustavo A. Madero	Gustavo A. Madero	AVENIDA CONGRESO DE LA UNION COLONIA TRES ESTRELLAS, 07820 GUSTAVO A. MADERO, GUSTAVO A. MADERO CIUDAD DE MÉXICO ENTRE AVENIDA TESORO Y AVENIDA JOYAS, SE ENCUENTRA ENTRE AVENIDAS TESORO Y JOYAS	-99.10886301	19.47190413
876	DIF220402169593	Ciudad de México	Gustavo A. Madero	Gustavo A. Madero	CALLE CUAUHTEMOC COLONIA ARAGÓN LA VILLA, 07000 GUSTAVO A. MADERO, GUSTAVO A. MADERO CIUDAD DE MÉXICO ENTRE CALLE MIRANDA Y CALLE 5 DE FEBRERO, SE ENCUENTRA ENTRE CALLES MIRANDA Y 5 DE FEBRERO	-99.11562703	19.48073174
877	DIF220402169605	Ciudad de México	Gustavo A. Madero	Gustavo A. Madero	CALLE CUAUHTEMOC COLONIA ARAGÓN LA VILLA, 07000 GUSTAVO A. MADERO, GUSTAVO A. MADERO CIUDAD DE MÉXICO ENTRE CALLE MIRANDA Y CALLE 5 DE FEBRERO, SE ENCUENTRA ENTRE CALLES MIRANDA Y 5 DE FEBRERO	-99.11562703	19.48073174
878	DIF220402169610	Ciudad de México	Gustavo A. Madero	Gustavo A. Madero	CALLE GERNERAL MARIANO SALASAS COLONIA ESTANZUELA, 07060 GUSTAVO A. MADERO, GUSTAVO A. MADERO CIUDAD DE MÉXICO ENTRE CALLE LIC. VERDAD Y CALLE RAMÓN LÓPEZ RAYÓN, SE LOCALIZA ENTRE CALLES LIC. VERDAD Y RAMÓN LÓPEZ RAYÓN	-99.11360769	19.4885571
879	DIF220402169614	Ciudad de México	Gustavo A. Madero	Gustavo A. Madero	CALLE NORTE 54 A COLONIA BONDOJITO, 07850 GUSTAVO A. MADERO, GUSTAVO A. MADERO CIUDAD DE MÉXICO ENTRE AVENIDA HENRY FORD Y AVENIDA ORIENTE 107, SE ENCUENTRA ENTRE AVENIDAS HENRY FORD Y ORIENTE 107	-99.1143145	19.46832246
880	DIF220402166563	Ciudad de México	Coyoacán	Coyoacán	CERRADA NEPANTLA COLONIA PEDREGAL DE SANTO DOMINGO, 04369 COYOACÁN, COYOACÁN CIUDAD DE MÉXICO ENTRE CALLE EJE 10 SUR Y CALLE TEPANOAYA, SE LOCALIZA ENTRE CALLES EJE 10 SUR Y TEPANOAYA	-99.16298255	19.33580141
881	DIF220402166566	Ciudad de México	Coyoacán	Coyoacán	CALLE COYAMEL COLONIA PEDREGAL DE SANTO DOMINGO, 04369 COYOACÁN, COYOACÁN CIUDAD DE MÉXICO ENTRE CALLE ALLE Y CALLE PASCLE, ENTRE CALLES ALLE Y PASCLE	-99.16512182	19.33356004



No.	FOLIO	ESTADO	MUNICIPIO	LOCALIDAD	DIRECCION	LONGITUD	LATITUD
882	DIF220402166568	Ciudad de México	Coyoacán	Coyoacán	CALLE MIZTLI COLONIA PEDREGAL DE SANTO DOMINGO, 04369 COYOACÁN, COYOACÁN CIUDAD DE MÉXICO ENTRE CALLE NACATON Y CALLE COYAMEL, ENTRE CALLES NACATON Y COYAMEL	-99.15763661	19.33225907
883	DIF220402166572	Ciudad de México	Coyoacán	Coyoacán	CERRADA HUITZITZILIN COLONIA PEDREGAL DE SANTO DOMINGO, 04369 COYOACÁN, COYOACÁN CIUDAD DE MÉXICO ENTRE CALLE MITZIL Y CALLE NACATÓN, SE LOCALIZA ENTRE CALLES NACATÓN Y MITZIL	-99.15752937	19.33323908
884	DIF220402166573	Ciudad de México	Coyoacán	Coyoacán	CERRADA MIZTON COLONIA PEDREGAL DE SANTO DOMINGO, 04369 COYOACÁN, COYOACÁN CIUDAD DE MÉXICO ENTRE CALLE MIZTLI ARCELIA Y CALLE TOCHTLI SANTIAGO, SE ENCUENTRA ENTRE CALLES MIZTLI ARCELIA Y TOCHTLI SANTIAGO	-99.15864115	19.33228438
885	DIF220402166575	Ciudad de México	Coyoacán	Coyoacán	CALLE OCULIN ROSALBA COLONIA PEDREGAL DE SANTO DOMINGO, 04369 COYOACÁN, COYOACÁN CIUDAD DE MÉXICO ENTRE CALLE NACATÓN Y CALLE COYAMEL, SE LOCALIZA ENTRE CALLES NACATÓN Y COYAMEL	-99.1584534	19.33239599
886	DIF220402166576	Ciudad de México	Coyoacán	Coyoacán	CALLE ZOLIN COLONIA PEDREGAL DE SANTO DOMINGO, 04369 COYOACÁN, COYOACÁN CIUDAD DE MÉXICO ENTRE CALLE MIXQUIC Y CALLE TOCHTLI SANTIAGO, SE ENCUENTRA ENTRE CALLES MIXQUIC Y TOCHTLI SANTIAGO	-99.15997857	19.32947779
887	DIF220402166577	Ciudad de México	Coyoacán	Coyoacán	CALLE QUECHOL COLONIA PEDREGAL DE SANTO DOMINGO, 04369 COYOACÁN, COYOACÁN CIUDAD DE MÉXICO ENTRE CALLE TOCHTLI SANTIAGO Y CALLE MIXQUIC, SE LOCALIZA ENTRE CALLES TOCHTLI SANTIAGO Y MIXQUIC	-99.15981506	19.32993215
888	DIF220402167780	Ciudad de México	Coyoacán	Coyoacán	CALLE SAN PASCASIO COLONIA PEDREGAL DE SANTA ÚRSULA, 04600 COYOACÁN, COYOACÁN CIUDAD DE MÉXICO ENTRE CALLE SAN HERMILIO Y CALLE SAN GONZALO, SE ENCUENTRA ENTRE CALLES SAN HERMILIO Y SAN GONZALO	-99.15800302	19.31312499
889	DIF220402167789	Ciudad de México	Coyoacán	Coyoacán	CALLE AMEZQUITE COLONIA PEDREGAL DE SANTO DOMINGO, 04369 COYOACÁN, COYOACÁN CIUDAD DE MÉXICO ENTRE CALLE OCOAPAN Y CALLE AHUACAN, SE LOCALIZA ENTRE CALLE OCOAPAN Y AHUACAN	-99.16717123	19.32801349
890	DIF220402169622	Ciudad de México	Gustavo A. Madero	Gustavo A. Madero	AVENIDA 5 DE FEBRERO COLONIA VILLA GUSTAVO A. MADERO, 07050 GUSTAVO A. MADERO, GUSTAVO A. MADERO CIUDAD DE MÉXICO ENTRE CALLE ABASOLO Y CALLE J. MARÍA BOCANEGRA, SE LOCALIZA ENTRE CALLES ABASOLO Y J. MARÍA BOCANEGRA	-99.11326918	19.48596932
891	DIF220402169626	Ciudad de México	Gustavo A. Madero	Gustavo A. Madero	CALZADA CALZADA DE GUADALUPE COLONIA INDUSTRIAL, 07800 GUSTAVO A. MADERO, GUSTAVO A. MADERO CIUDAD DE MÉXICO ENTRE CALLE EXCELSIOR Y AVENIDA ING BASILISO ROMO ANGUIANO, SE ENCUENTRA ENTRA ENTRE CALLE EXCELSIOR Y AVENIDA ING BA	-99.12256085	19.47154597



No.	FOLIO	ESTADO	MUNICIPIO	LOCALIDAD	DIRECCION	LONGITUD	LATITUD
892	DIF220402169633	Ciudad de México	Gustavo A. Madero	Gustavo A. Madero	AVENIDA 5 DE FEBRERO COLONIA VILLA GUSTAVO A. MADERO, 07050 GUSTAVO A. MADERO, GUSTAVO A. MADERO CIUDAD DE MÉXICO ENTRE CALLE ABASOLO Y CALLE J. MARÍA BOCANEGRA, SE LOCALIZA ENTRE CALLES ABASOLO Y J. MARÍA BOCANEGRA	-99.11326918	19.48596932
893	DIF220402166579	Ciudad de México	Coyoacán	Coyoacán	CALLE AYOTOSCO COLONIA ADOLFO RUIZ CORTÍNES, 04630 COYOACÁN, COYOACÁN CIUDAD DE MÉXICO ENTRE CALLE MIXQUIC Y CALLE TOCHTLI SANTIAGO, SE LOCALIZA ENTRE CALLES MIXQUIC Y TOCHTLI SANTIAGO	-99.15954421	19.33032333
894	DIF220402166583	Ciudad de México	Coyoacán	Coyoacán	CALLE COCOLERA COLONIA PEDREGAL DE SANTO DOMINGO, 04369 COYOACÁN, COYOACÁN CIUDAD DE MÉXICO ENTRE CALLE COYAMEL Y CALLE TOCHTLI SANTIAGO, SE ENCUENTRA ENTRE CALLE COYAMEL Y CERRADA TOCHTLI SANTIAGO	-99.15932887	19.33118459
895	DIF220402166585	Ciudad de México	Coyoacán	Coyoacán	CALLE AZULCO COLONIA PEDREGAL DE SANTO DOMINGO, 04369 COYOACÁN, COYOACÁN CIUDAD DE MÉXICO ENTRE CALLE MICHIN Y CALLE TOTOLIN, ENTRE CALLES MICHIN Y TOTOLIN	-99.16217422	19.3280485
896	DIF220402166587	Ciudad de México	Coyoacán	Coyoacán	CALLE JILOTZINGO COLONIA PEDREGAL DE SANTO DOMINGO, 04369 COYOACÁN, COYOACÁN CIUDAD DE MÉXICO ENTRE CALLE COPAL Y CALLE ALLE, SE ENCUENTRA ENTRE CALLES COPAL Y ALLE	-99.1686687	19.32855459
897	DIF220402166588	Ciudad de México	Coyoacán	Coyoacán	CALLE OCOAPAN COLONIA PEDREGAL DE SANTO DOMINGO, 04369 COYOACÁN, COYOACÁN CIUDAD DE MÉXICO ENTRE CALLE AILE Y CALLE CANAHUTLI, SE LOCALIZA ENTRE CALLES AILE Y CANAHUTLI	-99.1660668	19.32828033
898	DIF220402166589	Ciudad de México	Coyoacán	Coyoacán	CALLE AMISCLE COLONIA PEDREGAL DE SANTO DOMINGO, 04369 COYOACÁN, COYOACÁN CIUDAD DE MÉXICO ENTRE CALLE AZULCO Y CALLE ESCUINAPA, SE LOCALIZA ENTRE CALLES AZULCO Y ESCUINAPA	-99.16050936	19.32838362
899	DIF220402166591	Ciudad de México	Coyoacán	Coyoacán	CERRADA TEMIXCO COLONIA PEDREGAL DE SANTO DOMINGO, 04369 COYOACÁN, COYOACÁN CIUDAD DE MÉXICO ENTRE CERRADA YAUTLE Y CERRADA CHAMILPA, SE ENCUENTRA ENTRE CERRADA YAUTLE Y CERRADA CHAMILPA	-99.17198264	19.33642493
900	DIF220402166592	Ciudad de México	Coyoacán	Coyoacán	CERRADA YAUTLE COLONIA PEDREGAL DE SANTO DOMINGO, 04369 COYOACÁN, COYOACÁN CIUDAD DE MÉXICO ENTRE CERRADA TEMIXCO Y CERRADA ZOYACAN, ENTRE CERRADA TEMIXCO Y CERRADA ZOYACAN	-99.17138113	19.33651264
901	DIF220402166594	Ciudad de México	Coyoacán	Coyoacán	CALLE ZOYACAN DE LAS TORRES COLONIA PEDREGAL DE SANTO DOMINGO, 04369 COYOACÁN, COYOACÁN CIUDAD DE MÉXICO ENTRE CALLE EJE 10 SUR Y CALLE CERRO DEL OTATE, SE LOCALIZA ENTRE CALLES EJE 10 SUR Y CERRO DEL OTATE	-99.17108898	19.33661547
902	DIF220402166595	Ciudad de México	Coyoacán	Coyoacán	CERRADA TOLNEPANTLA COLONIA PEDREGAL DE SANTO DOMINGO, 04369 COYOACÁN, COYOACÁN CIUDAD DE MÉXICO ENTRE CALLE CERRO DEL OTATE Y EJE VIAL 10 SUR, SE LOCALIZA ENTRE CALLES CERRO DEL OTATE Y EJE 10 SUR	-99.17109971	19.3365028



No.	FOLIO	ESTADO	MUNICIPIO	LOCALIDAD	DIRECCION	LONGITUD	LATITUD
903	DIF220402166596	Ciudad de México	Coyoacán	Coyoacán	CERRADA CALZOLCO COLONIA PEDREGAL DE SANTO DOMINGO, 04369 COYOACÁN, COYOACÁN CIUDAD DE MÉXICO ENTRE CERRADA TOLNEPANTLA Y CERRADA TLALJICO, SE ENCUENTRA ENTRE CERRADA TOLNEPANTLA Y CERRADA TLALJICO	-99.17020165	19.3365344
904	DIF220402169640	Ciudad de México	Gustavo A. Madero	Gustavo A. Madero	AVENIDA CENTENARIO COLONIA SANTIAGO ATZACOALCO, 07040 GUSTAVO A. MADERO, GUSTAVO A. MADERO CIUDAD DE MÉXICO ENTRE CALLE MORELOS Y CALLE RAMON CORONA, SE ENCUENTRA ENTRE CALLES MORELOS Y RAMON CORONA	-99.09907184	19.49429355
905	DIF220402169642	Ciudad de México	Gustavo A. Madero	Gustavo A. Madero	CALLE FRAY TORIBIO DE BENAVENTE COLONIA VASCO DE QUIROGA, 07440 GUSTAVO A. MADERO, GUSTAVO A. MADERO CIUDAD DE MÉXICO ENTRE CALLE VASCO DE QUIROGA Y CALLE FRAY SEBASTIÁN DE APARICIO, SE LOCALIZA ENTRE CALLES VASCO DE QUIROGA Y	-99.09232747	19.49383144
906	DIF220402169649	Ciudad de México	Gustavo A. Madero	Gustavo A. Madero	AVENIDA SAN JUANICO AMPLIACION GABRIEL HERNÁNDEZ, 07080 GUSTAVO A. MADERO, GUSTAVO A. MADERO CIUDAD DE MÉXICO ENTRE CALLE CIRIACO CRUZ Y CALLE D. G. BERLANGA, SE LOCALIZA ENTRE CALLES CIRIACO CRUZ Y D. G. BERLANGA	-99.09670659	19.50421295
907	DIF220402169651	Ciudad de México	Gustavo A. Madero	Gustavo A. Madero	CALLE GENERAL MARIANO SALAS COLONIA LA ESTANZUELA, 07070 GUSTAVO A. MADERO, GUSTAVO A. MADERO CIUDAD DE MÉXICO ENTRE CALLE MELCHOR MUZQUIZ Y CALLE VALENTIN CANALIZO, SE ENCUENTRA ENTRE CALLES MELCHOR MUZQUIZ Y VALENTIN CANALIZ	-99.10396062	19.49132553
908	DIF220402169656	Ciudad de México	Gustavo A. Madero	Gustavo A. Madero	CALLE GENERAL MARIANO SALAS COLONIA ESTANZUELA, 07070 GUSTAVO A. MADERO, GUSTAVO A. MADERO CIUDAD DE MÉXICO ENTRE CALLE MELCHOR MUZQUIZ Y CALLE VALENTIN CANALIZO, SE ENCUENTRA ENTRE CALLES MELCHOR MUZQUIZ Y VALENTIN CANALIZO	-99.10396062	19.49132553
909	DIF220402166723	Ciudad de México	Coyoacán	Coyoacán	CALLE BENITO JUAREZ COLONIA SAN FRANCISCO CULHUACÁN BARRIO DE SAN FRANCISCO, 04260 COYOACÁN, COYOACÁN CIUDAD DE MÉXICO ENTRE AVENIDA CANAL NACIONAL Y CALLE SAN FRANCISCO, SE ENCUENTRA ENTRE CALLE SAN FRANCISCO Y AV CANAL NACIO	-99.11412102	19.33673219
910	DIF220402166724	Ciudad de México	Coyoacán	Coyoacán	CALLE TLAHUICAS COLONIA SAN FRANCISCO CULHUACÁN BARRIO DE SAN FRANCISCO, 04260 COYOACÁN, COYOACÁN CIUDAD DE MÉXICO ENTRE CALLE CAHITAS Y AVENIDA DE LOS APACHES, SE LOCALIZA ENTRE CALLE CAHITAS Y AVENIDA DE LOS APACHES	-99.11501239	19.33268835
911	DIF220402166725	Ciudad de México	Coyoacán	Coyoacán	CALLE EJIDO COLONIA SAN FRANCISCO CULHUACÁN BARRIO DE SAN FRANCISCO, 04260 COYOACÁN, COYOACÁN CIUDAD DE MÉXICO ENTRE CALLE 2 DE ABRI Y CERRADA 1RA CERRADA EJIDO, ENTRE CALLE 2 DE ABRIL Y 1RA CERRADA EJIDO	-99.11850618	19.33647046



No.	FOLIO	ESTADO	MUNICIPIO	LOCALIDAD	DIRECCION	LONGITUD	LATITUD
912	DIF220402166733	Ciudad de México	Coyoacán	Coyoacán	CALLE VICENTE GUERRERO COLONIA SAN FRANCISCO CULHUACÁN BARRIO DE LA MAGDALENA, 04260 COYOACÁN, COYOACÁN CIUDAD DE MÉXICO ENTRE AVENIDA CANAL NACIONAL Y CALLE CUAUHTÉMOC, SE LOCALIZA ENTRE AVENIDA CANAL NACIONAL Y CALLE CUAUHTÉ	-99.11541707	19.34054672
913	DIF220402166739	Ciudad de México	Coyoacán	Coyoacán	CERRADA 1RA DE SANTA ANA COLONIA SAN FRANCISCO CULHUACÁN BARRIO DE SANTA ANA, 04260 COYOACÁN, COYOACÁN CIUDAD DE MÉXICO ENTRE AVENIDA HEROICA ESCUELA NAVAL MILITAR Y CERRADA 2DA DE SANTA ANA, SE LOCALIZA ENTRE AVENIDA HEROICA	-99.12206346	19.33498988
914	DIF220402166741	Ciudad de México	Coyoacán	Coyoacán	CERRADA 2DA SANTA ANA COLONIA SAN FRANCISCO CULHUACÁN BARRIO DE SANTA ANA, 04260 COYOACÁN, COYOACÁN CIUDAD DE MÉXICO ENTRE CALLE SANTA ANA Y PROLONGACION HIDALGO, SE ENCUENTRA ENTRE CALLE SANTA ANA Y PROL HIDALGO	-99.12167588	19.33475956
915	DIF220402169663	Ciudad de México	Gustavo A. Madero	Gustavo A. Madero	CERRADA 2DA CERRADA DE ARTES COLONIA ESTANZUELA, 07060 GUSTAVO A. MADERO, GUSTAVO A. MADERO CIUDAD DE MÉXICO ENTRE CERRADA 1RA CERRADA DE ARTES Y CALLE GRAL GUADALUPE VICTORIA, SE ENCUENTRA ENTRE CERRADA 1RA CERRADA DE ARTES Y	-99.10941884	19.49084602
916	DIF220402169670	Ciudad de México	Gustavo A. Madero	Gustavo A. Madero	CALLE FRAY PEDRO DE GANTE COLONIA VASCO DE QUIROGA, 07440 GUSTAVO A. MADERO, GUSTAVO A. MADERO CIUDAD DE MÉXICO ENTRE CALLE 5 DE MAYO Y CALLE FRAY FRANCISCO DE FREJES, SE LOCALIZA ENTRE CALLES 5 DE MAYO Y FRAY FRANCISCO DE FRE	-99.09256586	19.49829562
917	DIF220402169671	Ciudad de México	Gustavo A. Madero	Gustavo A. Madero	CALZADA 2DA CERRADA DE ARTES COLONIA ESTANZUELA, 07060 GUSTAVO A. MADERO, GUSTAVO A. MADERO CIUDAD DE MÉXICO ENTRE CERRADA 1RA CERRADA DE ARTES Y CALLE GRAL GUADALUPE VICTORIA, SE ENCUENTRA ENTRE CERRADA 1RA CERRADA DE ARTES Y	-99.10941884	19.49084602
918	DIF220402169678	Ciudad de México	Gustavo A. Madero	Gustavo A. Madero	AVENIDA INGENIERO EDUARDO MOLINA COLONIA VASCO DE QUIROGA, 07440 GUSTAVO A. MADERO, GUSTAVO A. MADERO CIUDAD DE MÉXICO ENTRE CALLE PASEO DE ESPAÑA Y CALLE FRAY FRANCISCO DE LOS ANGELES, SE ENCUENTRA ENTRE CALLES PASEO DE ESPA	-99.09332551	19.49084456
919	DIF220402169679	Ciudad de México	Gustavo A. Madero	Gustavo A. Madero	CALLE FRAY PEDRO DE GANTE COLONIA VASCO DE QUIROGA, 07440 GUSTAVO A. MADERO, GUSTAVO A. MADERO CIUDAD DE MÉXICO ENTRE CALLE 5 DE MAYO Y CALLE FRAY FRANCISCO DE FREJES, SE LOCALIZA ENTRE CALLES 5 DE MAYO Y FRAY FRANCISCO DE FRE	-99.09256586	19.49829562



No.	FOLIO	ESTADO	MUNICIPIO	LOCALIDAD	DIRECCION	LONGITUD	LATITUD
920	DIF220402169683	Ciudad de México	Gustavo A. Madero	Gustavo A. Madero	RETORNO DE ALFONSO GRAVIOTO COLONIA C.T.M. ATZACOALCO, 07090 GUSTAVO A. MADERO, GUSTAVO A. MADERO CIUDAD DE MÉXICO ENTRE PRIVADA MANUEL DE OLMO Y CALLE CRAVIOTO, SE LOCALIZA ENTRE CALLES CRAVIOTO Y MANUEL DE OLMO	-99.10232311	19.51040855
921	DIF220402166743	Ciudad de México	Coyoacán	Coyoacán	CERRADA 5TA CERRADA SANTA ANITA COLONIA SAN FRANCISCO CULHUACÁN BARRIO DE SANTA ANA, 04260 COYOACÁN, COYOACÁN CIUDAD DE MÉXICO ENTRE CALLE SANTA ANA Y CALLE HEROICA ESCUELA NAVAL MILITAR, ENTRE CALLES HEROICA ESCUELA NAVAL MI	-99.12298066	19.33448875
922	DIF220402169701	Ciudad de México	Gustavo A. Madero	Gustavo A. Madero	CALLE FRAY PEDRO DE GANTE COLONIA VASCO DE QUIROGA, 07440 GUSTAVO A. MADERO, GUSTAVO A. MADERO CIUDAD DE MÉXICO ENTRE CALLE VASCO DE QUIROGA Y CALLE FRAY SEBASTIÁN DE APARICIO, SE LOCALIZA ENTRE CALLES VASCO DE QUIROGA Y FRAY	-99.09437717	19.49407794
923	DIF220402163983	Ciudad de México	Tláhuac	San Andrés Mixquic	CALLEJON ACTOR PUEBLO SAN BARTOLOMÉ, 13600 SAN ANDRÉS MIXQUIC, TLÁHUAC CIUDAD DE MÉXICO ENTRE CALLEJON DEL AGUILA Y CALLEJON PORFIRIO DÍAZ, CALLE PLUTARCO ELIAS CALLES EN ESQUINA CALLEJÓN PORFIRIO DÍAZ Y ACTOR SE ENCUENTRA LA C	-98.96278011	19.22604311
924	DIF220402163152	Ciudad de México	Gustavo A. Madero	Gustavo A. Madero	CALLE 1RO DE MAYO 20 LT 20 INTERIOR 0 MZ 12 LT 20 COLONIA VERONICA CASTRO, 07140 GUSTAVO A. MADERO, GUSTAVO A. MADERO CIUDAD DE MÉXICO ENTRE CALLE 5 DE FEBRERO Y CALLE 2 DE NOVIEMBRE, SE ENCUENTRA ENTRE CALLE 5 DE FEBRERO Y C	-99.1276437	19.57446571
925	DIF220402169482	Ciudad de México	Gustavo A. Madero	Gustavo A. Madero	AVENIDA HIDALGO COLONIA VILLA GUSTAVO A. MADERO, 07050 GUSTAVO A. MADERO, GUSTAVO A. MADERO CIUDAD DE MÉXICO ENTRE CALLE ABASOLO Y AVENIDA CANTERA, SE ENCUENRA ENTRE CALLE ABASOLO Y AVENIDA CANTERA	-99.11369883	19.48721623
926	DIF220402172804	Ciudad de México	Gustavo A. Madero	Gustavo A. Madero	CALLE JOSE ALFREDO JIMENEZ 3 LT 3 INTERIOR 0 MZ 30 LT 3 COLONIA FORESTAL III, 07140 GUSTAVO A. MADERO, GUSTAVO A. MADERO CIUDAD DE MÉXICO ENTRE CALLE CELIA CRUZ Y CALLE GABILONDO SOLER, SE ENCUENTRA ENTRE CALLE CELIZ CRUZ Y C	-99.12884175	19.57081099
927	DIF220402166431	Ciudad de México	Coyoacán	Coyoacán	CALLE SAN GABRIEL COLONIA PEDREGAL DE SANTA ÚRSULA, 04600 COYOACÁN, COYOACÁN CIUDAD DE MÉXICO ENTRE CALLE SAN GONZALO Y CALLE SANTA URSULA, ENTRE CALLES SAN GONZALO Y SANTA URSULA	-99.15194123	19.30978368
928	DIF220402167037	Ciudad de México	Coyoacán	Coyoacán	CALLE TIERRA Y LIBERTAD COLONIA EMILIANO ZAPATA FRACCIONAMIENTO POPULAR, 04919 COYOACÁN, COYOACÁN CIUDAD DE MÉXICO ENTRE CALLE EMILIANO ZAPATA Y CALLE TEPETLAPA, SE LOCALIZA ENTRE CALLES EMILIANO ZAPATA Y TEPETLAPA	-99.10927776	19.31647974



No.	FOLIO	ESTADO	MUNICIPIO	LOCALIDAD	DIRECCION	LONGITUD	LATITUD
929	DIF220402167053	Ciudad de México	Coyoacán	Coyoacán	CALLE EJIDO LOS REYES COLONIA EX-EJIDO DE SAN FRANCISCO CULHUACÁN, 04420 COYOACÁN, COYOACÁN CIUDAD DE MÉXICO ENTRE CALLE EJIDO SAN LORENZO TEZONCO Y CALLE EJIDO SAN ANTONIO TOMATLAN, SE ENCUENTRA ENTRE CALLE EJIDO SAN LORENZO	-99.12697126	19.33196641
930	DIF220402169545	Ciudad de México	Gustavo A. Madero	Gustavo A. Madero	CALLE ORIENTE 91 COLONIA EMILIANO ZAPATA, 07889 GUSTAVO A. MADERO, GUSTAVO A. MADERO CIUDAD DE MÉXICO ENTRE CALLE NORTE 48 Y EJE VIAL EJE 1 ORIENTE, SE ENCUENRA ENTRE CALLE NORTE 48 Y EJE 1 ORIENTE	-99.11963372	19.46264274
931	DIF220402166599	Ciudad de México	Coyoacán	Coyoacán	CERRADA ZAPOTLAN COLONIA PEDREGAL DE SANTO DOMINGO, 04369 COYOACÁN, COYOACÁN CIUDAD DE MÉXICO ENTRE CERRADA TLALTONGO Y CERRADA CUAMICHI, ENTRE CERRADA TLALTONGO Y CERRADA CUAMICHI	-99.16667117	19.33635573
932	DIF220402167078	Ciudad de México	Coyoacán	Coyoacán	CALLE MIGUEL G. KRAMER COLONIA ATLÁNTIDA, 04370 COYOACÁN, COYOACÁN CIUDAD DE MÉXICO ENTRE AVENIDA MIGUEL ÁNGEL DE QUEVEDO Y AVENIDA ANILLO DE CIRCUNVALACIÓN, SE LOCALIZA ENTRE AVENIDAS MIGUEL ÁNGEL DE QUEVEDO Y ANILLO DE CIRC	-99.14610205	19.34054856
933	DIF220402166601	Ciudad de México	Coyoacán	Coyoacán	CERRADA TECOL COLONIA PEDREGAL DE SANTO DOMINGO, 04369 COYOACÁN, COYOACÁN CIUDAD DE MÉXICO ENTRE CERRADA TECOAC Y CERRADA CONTLALCO, ENTRE CERRADA TECOAC Y CERRADA CONTLALCO	-99.16809811	19.33649746
934	DIF220402166603	Ciudad de México	Coyoacán	Coyoacán	CERRADA TECOAC COLONIA PEDREGAL DE SANTO DOMINGO, 04369 COYOACÁN, COYOACÁN CIUDAD DE MÉXICO ENTRE CERRADA PINCEL Y CERRADA DE TECOL, SE LOCALIZA ENTRE CERRADA PINCEL Y CERRADA DE TECOL	-99.16850206	19.33642619
935	DIF220402166608	Ciudad de México	Coyoacán	Coyoacán	CERRADA TOCHAPA COLONIA PEDREGAL DE SANTO DOMINGO, 04369 COYOACÁN, COYOACÁN CIUDAD DE MÉXICO ENTRE CERRADA TOMATLA Y CERRADA TECÁMAC, SE LOCALIZA ENTRE CERRADA TOMATLA Y CERRADA TECÁMAC	-99.16513395	19.33617321
936	DIF220402166611	Ciudad de México	Coyoacán	Coyoacán	CALLE TEPANOAYA COLONIA PEDREGAL DE SANTO DOMINGO, 04369 COYOACÁN, COYOACÁN CIUDAD DE MÉXICO ENTRE CERRADA TECÁMAC Y CALLE NEPANTLA, SE LOCALIZA ENTRE CERRADA TECÁMAC Y CALLE NEPANTLA	-99.16394785	19.33625156
937	DIF220402166624	Ciudad de México	Coyoacán	Coyoacán	CALLE AMATL COLONIA PEDREGAL DE SANTO DOMINGO, 04369 COYOACÁN, COYOACÁN CIUDAD DE MÉXICO ENTRE CALLE NUSTEPEC Y CALLE CIHUATLAN, ENTRE CALLES NUSTEPEC Y CIHUATLAN	-99.17031494	19.31880327
938	DIF220402169686	Ciudad de México	Gustavo A. Madero	Gustavo A. Madero	AVENIDA PERIFERICO COLONIA C.T.M. ATZACOALCO, 07090 GUSTAVO A. MADERO, GUSTAVO A. MADERO CIUDAD DE MÉXICO ENTRE CALLE ROSAURA ZAPATA Y CERRADA RODOLFO MÉNDEZ, SE ENCUENTRA ENTRE CERRADA RODOLFO MÉNDEZ Y CALLE ROSAURA ZAPATA	-99.1000317	19.50675197



No.	FOLIO	ESTADO	MUNICIPIO	LOCALIDAD	DIRECCION	LONGITUD	LATITUD
939	DIF220402163105	Ciudad de México	Gustavo A. Madero	Gustavo A. Madero	PRIVADA RICARDO FLORES MAGON 3 3 D INTERIOR 0 3 D COLONIA FORESTAL I, 07140 GUSTAVO A. MADERO, GUSTAVO A. MADERO CIUDAD DE MÉXICO ENTRE CALLE OLMOS Y CALLE ENCINOS, SE ENCUENTRA ENTRE CALLE OLMOS Y CALLE ENCINOS COMO REFERENC	-99.12722375	19.56720259
940	DIF220402166625	Ciudad de México	Coyoacán	Coyoacán	CALLE NUSTEPEC COLONIA PEDREGAL DE SANTO DOMINGO, 04369 COYOACÁN, COYOACÁN CIUDAD DE MÉXICO ENTRE CALLE AMESQUITE Y CALLE AHUEJOTE, ENTRE CALLES AMESQUITE Y AHUEJOTE	-99.17004135	19.31795785
941	DIF220402166630	Ciudad de México	Coyoacán	Coyoacán	CERRADA COYAMEL COLONIA PEDREGAL DE SANTO DOMINGO, 04369 COYOACÁN, COYOACÁN CIUDAD DE MÉXICO ENTRE CALLE TEPOCATL Y CALLE TOCHTLI SANTIAGO, SE ENCUENTRA ENTRE CALLES TEPOCATL Y TOCHTLI SANTIAGO	-99.16039145	19.33251123
942	DIF220402166642	Ciudad de México	Coyoacán	Coyoacán	CALLE TEQUICA COLONIA PEDREGAL DE SANTO DOMINGO, 04369 COYOACÁN, COYOACÁN CIUDAD DE MÉXICO ENTRE CALLE AHUEJOTE Y CALLE CANAHUTLI, SE ENCUENTRA ENTRE CALLES AHUEJOTE Y CANAHUTLI	-99.16440399	19.32904814
943	DIF220402166647	Ciudad de México	Coyoacán	Coyoacán	CALLE MICHÍN COLONIA PEDREGAL DE SANTO DOMINGO, 04369 COYOACÁN, COYOACÁN CIUDAD DE MÉXICO ENTRE CALLE ESCUINAPA Y CALLE AZTAHUACAN, SE LOCALIZA ENTRE CALLES ESCUINAPA Y AZTAHUACAN	-99.16271171	19.32827454
944	DIF220402166649	Ciudad de México	Coyoacán	Coyoacán	CALLE TILCUATE COLONIA PEDREGAL DE SANTO DOMINGO, 04369 COYOACÁN, COYOACÁN CIUDAD DE MÉXICO ENTRE CALLE MICHIN Y AVENIDA PAPALOTL, SE ENCUENTRA ENTRE CALLE MICHIN Y AVENIDA PAPALOTL	-99.16334077	19.32724723
945	DIF220402167113	Ciudad de México	Coyoacán	Coyoacán	CALLE OCEOTL COLONIA SAN PABLO TEPETLAPA, 04620 COYOACÁN, COYOACÁN CIUDAD DE MÉXICO ENTRE AVENIDA DIVISIÓN DEL NORTE Y CALLE MIGUEL HIDALGO, SE ENCUENTRA ENTRE AVENIDA DIVISIÓN DEL NORTE Y CALLE MIGUEL HIDALGO	-99.14095569	19.32479967
946	DIF220402166660	Ciudad de México	Coyoacán	Coyoacán	CALLE CUAMIAGUA COLONIA PEDREGAL DE SANTO DOMINGO, 04369 COYOACÁN, COYOACÁN CIUDAD DE MÉXICO ENTRE AVENIDA ESCUINAPA Y CALLE COYAMEL, SE LOCALIZA ENTRE CALLES ESCUINAPA Y COYOMEL	-99.17180552	19.33401343
947	DIF220402166669	Ciudad de México	Coyoacán	Coyoacán	CALLE JIUMATE COLONIA PEDREGAL DE SANTO DOMINGO, 04369 COYOACÁN, COYOACÁN CIUDAD DE MÉXICO ENTRE CALLE TLAMATECA Y CALLE ANACAHUITA, SE ENCUENTRA ENTRE CALLES TLAMATECA Y ANACAHUITA	-99.1709394	19.33352258
948	DIF220402166685	Ciudad de México	Coyoacán	Coyoacán	CERRADA 1A CERRADA GUAMUCHIL COLONIA PEDREGAL DE SANTO DOMINGO, 04369 COYOACÁN, COYOACÁN CIUDAD DE MÉXICO ENTRE CALLE GUAMUCHIL Y CALLE AILE, SE ENCUENTRA ENTRE CALLES GUAMUCHIL Y AILE	-99.16754749	19.32999499



No.	FOLIO	ESTADO	MUNICIPIO	LOCALIDAD	DIRECCION	LONGITUD	LATITUD
949	DIF220402166689	Ciudad de México	Coyoacán	Coyoacán	CERRADA 2A CERRADA GUAMUCHIL COLONIA PEDREGAL DE SANTO DOMINGO, 04369 COYOACÁN, COYOACÁN CIUDAD DE MÉXICO ENTRE CALLE GUAMUCHIL Y CALLE AILE, SE ENCUENTRA ENTRE CALLES GUAMUCHIL Y AILE	-99.16761186	19.32976416
950	DIF220402166691	Ciudad de México	Coyoacán	Coyoacán	CALLE PETACALCO COLONIA PEDREGAL DE SANTO DOMINGO, 04369 COYOACÁN, COYOACÁN CIUDAD DE MÉXICO ENTRE CALLE JILOSUCHIL Y CALLE COPAL, SE LOCALIZA ENTRE CALLES JILOSUCHIL Y COPAL	-99.17026833	19.32811928
951	DIF220402166698	Ciudad de México	Coyoacán	Coyoacán	CERRADA 1RA CERRADA TLAQUILCA COLONIA PEDREGAL DE SANTO DOMINGO, 04369 COYOACÁN, COYOACÁN CIUDAD DE MÉXICO ENTRE CALLE XOCHIAPAN Y CALLE YETLACINGO, SE ENCUENTRA ENTRE CALLES XOCHIAPAN Y YETLACINGO	-99.16394685	19.32368024
952	DIF220402166707	Ciudad de México	Coyoacán	Coyoacán	CERRADA YETLALCINGO COLONIA PEDREGAL DE SANTO DOMINGO, 04369 COYOACÁN, COYOACÁN CIUDAD DE MÉXICO ENTRE CALLE TOSNENE Y CALLE REYES TOLTECAS, SE LOCALIZA ENTRE CALLES TOSNENE Y REYES TOLTECAS	-99.16419689	19.32328117
953	DIF220402167252	Ciudad de México	Coyoacán	Coyoacán	CALLE COROLA COLONIA EL RELOJ, 04640 COYOACÁN, COYOACÁN CIUDAD DE MÉXICO ENTRE CALLE POLEN Y CALLE TALLO, SE ENCUENTRA ENTRE CALLES POLEN Y CALLE TALLO	-99.14179059	19.31707579
954	DIF220402167257	Ciudad de México	Coyoacán	Coyoacán	AVENIDA FRESNOS COLONIA EL RELOJ, 04640 COYOACÁN, COYOACÁN CIUDAD DE MÉXICO ENTRE CERRADA 5TA DE COROLA Y CERRADA 1RA DE COROLA, ENTRE CERRADAS 5TA DE COROLA Y 1RA DE COROLA	-99.14169	19.31559844
955	DIF220402167262	Ciudad de México	Coyoacán	Coyoacán	CALLE 1RA. COROLA COLONIA EL RELOJ, 04640 COYOACÁN, COYOACÁN CIUDAD DE MÉXICO ENTRE AVENIDA FRESNOS Y CALLE COROLA, SE LOCALIZA ENTRE AVENIDA FRESNOS Y CALLE COROLA	-99.14107444	19.31614532
956	DIF220402167273	Ciudad de México	Coyoacán	Coyoacán	BOULEVARD PETALO COLONIA EL RELOJ, 04640 COYOACÁN, COYOACÁN CIUDAD DE MÉXICO ENTRE AVENIDA CÁLIZ Y CALLE COROLA, SE LOCALIZA ENTRE AVENIDA CÁLIZ Y CALLE COROLA	-99.1397754	19.31737803
957	DIF220402167278	Ciudad de México	Coyoacán	Coyoacán	CALLE POLEN COLONIA EL RELOJ, 04640 COYOACÁN, COYOACÁN CIUDAD DE MÉXICO ENTRE CALLE COROLA Y CALLE CÁLIZ, SE ENCUENTRA ENTRE CALLE COROLA Y CALLE CÁLIZ	-99.14033683	19.31714262
958	DIF220402167282	Ciudad de México	Coyoacán	Coyoacán	CALLE CALIZ COLONIA EL RELOJ, 04640 COYOACÁN, COYOACÁN CIUDAD DE MÉXICO ENTRE CERRADA 4TA DE CALIZ Y CERRADA 9NA DE CALIZ, ENTRE CERRADAS 4TA DE CALIZ Y 9NA DE CALIZ	-99.14155759	19.31863679
959	DIF220402167283	Ciudad de México	Coyoacán	Coyoacán	CERRADA 9NA DE CALIZ COLONIA EL RELOJ, 04640 COYOACÁN, COYOACÁN CIUDAD DE MÉXICO ENTRE CALLE COROLA Y CALLE CÁLIZ, SE LOCALIZA ENTRE CALLES COROLA Y CÁLIZ	-99.14227522	19.31835507
960	DIF220402166868	Ciudad de México	Coyoacán	Coyoacán	CALLE CHICHIMECAS COLONIA AJUSCO, 04300 COYOACÁN, COYOACÁN CIUDAD DE MÉXICO ENTRE CALLE REY IXTLIXOCHITL Y CALLE REY MOTEZUMA, SE LOCALIZA ENTRE CALLES REY IXTLIXOCHITL Y REY MOTEZUMA	-99.15460494	19.32498328



No.	FOLIO	ESTADO	MUNICIPIO	LOCALIDAD	DIRECCION	LONGITUD	LATITUD
961	DIF220402167291	Ciudad de México	Coyoacán	Coyoacán	CALLE DIEGO RIVERA COLONIA EL RELOJ, 04640 COYOACÁN, COYOACÁN CIUDAD DE MÉXICO ENTRE CALLE MUSEO Y CALLE XÓCHITL, SE ENCUENTRA ENTRE CALLE MUSEO Y CALLE XÓCHITL	-99.14409366	19.32099876
962	DIF220402167295	Ciudad de México	Coyoacán	Coyoacán	CALLE MOCTEZUMA COLONIA CUADRANTE DE SAN FRANCISCO, 04320 COYOACÁN, COYOACÁN CIUDAD DE MÉXICO ENTRE CALLE TENANTITLA Y CERRADA MOCTEZUMA, SE ENCUENTRA ENTRE CALLE TENANTITLA Y CERRADA MOCTEZUMA	-99.16808499	19.3428927
963	DIF220402167301	Ciudad de México	Coyoacán	Coyoacán	CALLE CENTEOTL COLONIA CULHUACÁN CTM SECCIÓN PILOTO, 04490 COYOACÁN, COYOACÁN CIUDAD DE MÉXICO ENTRE CALLE MANUELA SAENZ Y CALLE CHANTICO, SE ENCUENTRA ENTRE CALLES MANUELA SAENZ Y CHANTICO	-99.11106244	19.32301611
964	DIF220402166882	Ciudad de México	Coyoacán	Coyoacán	CALLE GUADALUPE VICTORIA COLONIA AJUSCO, 04300 COYOACÁN, COYOACÁN CIUDAD DE MÉXICO ENTRE CALLE HUITZILOPOCHTLI Y CALLE TEOZINTLI, SE ENCUENTRA ENTRE CALLES HUITZILOPOCHTLI Y TEOZINTLI	-99.15059661	19.32078854
965	DIF220402166901	Ciudad de México	Coyoacán	Coyoacán	CALLE REY TOPILTZIN COLONIA AJUSCO, 04300 COYOACÁN, COYOACÁN CIUDAD DE MÉXICO ENTRE CALLE MAYAS Y AVENIDA AVENIDA IZTACCIHUATL, SE LOCALIZA ENTRE CALLE MAYAS Y AVENIDA IZTACCIHUATL	-99.15758105	19.32201527
966	DIF220402166904	Ciudad de México	Coyoacán	Coyoacán	CALLE REY MECONETZIN COLONIA AJUSCO, 04300 COYOACÁN, COYOACÁN CIUDAD DE MÉXICO ENTRE CALLE TOTONACAS Y CALLE NAHUATLACAS, SE ENCUENTRA ENTRE CALLES TOTONACAS Y NAHUATLACAS	-99.15872897	19.32055458
967	DIF220402167324	Ciudad de México	Coyoacán	Coyoacán	CALLE BENEMERITO DE LAS AMERICAS COLONIA NUEVA DÍAZ ORDAZ, 04390 COYOACÁN, COYOACÁN CIUDAD DE MÉXICO ENTRE CALLE PEDRO ORDAZ DE LAS CAMPANAS Y CALLE TEPETLAPA HUIZACHE, ENTRE CALLES PEDRO ORDAZ DE LAS CAMPANAS Y TEPETLAPA HUI	-99.147231	19.32487655
968	DIF220402166908	Ciudad de México	Coyoacán	Coyoacán	CALLE BÉLGICA COLONIA VIEJO EJIDO DE SANTA ÚRSULA COAPA, 04980 COYOACÁN, COYOACÁN CIUDAD DE MÉXICO ENTRE CALLE BRUCELAS Y AVENIDA BORDO, SE LOCALIZA ENTRE CALLE BRUCELAS Y AVENIDA BORDO	-99.14116162	19.30199694
969	DIF220402166909	Ciudad de México	Coyoacán	Coyoacán	PROLONGACION REY MECONETZIN COLONIA AJUSCO, 04300 COYOACÁN, COYOACÁN CIUDAD DE MÉXICO ENTRE CALLE OTOMIES Y CALLE NAYARITAS, SE LOCALIZA ENTRE CALLES OTOMIES Y NAYARITAS	-99.15438	19.32059
970	DIF220402166914	Ciudad de México	Coyoacán	Coyoacán	CALLE VICTOR ROSALES COLONIA VIEJO EJIDO DE SANTA ÚRSULA COAPA, 04980 COYOACÁN, COYOACÁN CIUDAD DE MÉXICO ENTRE CALZADA ACOXPA Y AVENIDA EJIDO, SE ENCUENTRA ENTRE CALZADA ACOXPA Y AV EJIDO	-99.14260516	19.30167524



No.	FOLIO	ESTADO	MUNICIPIO	LOCALIDAD	DIRECCION	LONGITUD	LATITUD
971	DIF220402167344	Ciudad de México	Coyoacán	Coyoacán	AVENIDA DE LOS APACHES COLONIA SAN FRANCISCO CULHUACÁN BARRIO DE SAN FRANCISCO, 04260 COYOACÁN, COYOACÁN CIUDAD DE MÉXICO ENTRE CALLE TLALHUICAS Y CALLE CHUPICUARO, SE LOCALIZA ENTRE CALLES TLALHUICAS Y CHUPICUARO	-99.11622551	19.33352427
972	DIF220402167345	Ciudad de México	Coyoacán	Coyoacán	CERRADA DE LA CRUZ COLONIA SAN FRANCISCO CULHUACÁN BARRIO DE SAN FRANCISCO, 04260 COYOACÁN, COYOACÁN CIUDAD DE MÉXICO ENTRE CERRADA CUITLAHUAC Y CALLE 5 DE MAYO, SE ENCUENTRA ENTRE CERRADA CUITLAHUAC Y CALLE 5 DE MAYO	-99.11461923	19.33539646
973	DIF220402167361	Ciudad de México	Coyoacán	Coyoacán	CALLE ISIDORO OLVERA COLONIA CULHUACÁN CTM SECCIÓN VI, 04480 COYOACÁN, COYOACÁN CIUDAD DE MÉXICO ENTRE CALLE MARIQUITA SÁNCHEZ Y CALLE GRACIANO SÁNCHEZ, SE ENCUENTRA ENTRE CALLE MARIQUITA SÁNCHEZ Y GRACIANO SÁNCHEZ	-99.12151488	19.32623374
974	DIF220402166939	Ciudad de México	Coyoacán	Coyoacán	CALLE VICENTE GUERRERO COLONIA VIEJO EJIDO DE SANTA ÚRSULA COAPA, 04980 COYOACÁN, COYOACÁN CIUDAD DE MÉXICO ENTRE CALLE FRANCISCO I. MADERO Y AVENIDA BORDO, SE LOCALIZA ENTRE CALLE FRANCISCO I. MADERO Y AVENIDA BORDO	-99.1398391	19.30465593
975	DIF220402166957	Ciudad de México	Coyoacán	Coyoacán	CALLE BUGAMBILIAS COLONIA VIEJO EJIDO DE SANTA ÚRSULA COAPA, 04980 COYOACÁN, COYOACÁN CIUDAD DE MÉXICO ENTRE CALLE VICTOR ROSALES Y CALLE FRANCISCO I MADERO, SE ENCUENTRA ENTRE CALLES VICTOR ROSALES Y FRANCISCO I MADERO	-99.14377246	19.30102517
976	DIF220402167411	Ciudad de México	Coyoacán	Coyoacán	CALLE RANCHO COSOLAPA COLONIA CAMPESTRE COYOACÁN, 04938 COYOACÁN, COYOACÁN CIUDAD DE MÉXICO ENTRE CALLE RANCHO VISTA HERMOSA Y CALZADA DE LAS BOMBAS, SE ENCUENTRA ENTRE CALLE RANCHO VISTA HERMOSA Y CALZADA DE LAS BOMBAS	-99.11784431	19.30932876
977	DIF220402166997	Ciudad de México	Coyoacán	Coyoacán	CALLE HACIENDA CHINAMECA COLONIA EMILIANO ZAPATA FRACCIONAMIENTO POPULAR, 04919 COYOACÁN, COYOACÁN CIUDAD DE MÉXICO ENTRE AVENIDA ARMADA DE MEXICO Y AVENIDA CARMEN SERDAN, SE ENCUENTRA ENTRE AV. ARMADA DE MEXICO Y AV. CARMEN S	-99.11116778	19.31856491
978	DIF220402167002	Ciudad de México	Coyoacán	Coyoacán	CALLE REFORMA AGRARIA COLONIA EMILIANO ZAPATA FRACCIONAMIENTO POPULAR, 04919 COYOACÁN, COYOACÁN CIUDAD DE MÉXICO ENTRE CALLE HACIENDA CHICHIMECA Y CALLE EMILIANO ZAPATA, ENTRE CALLES HACIENDA CHICHIMECA Y EMILIANO ZAPATA	-99.11149872	19.31820324



No.	FOLIO	ESTADO	MUNICIPIO	LOCALIDAD	DIRECCION	LONGITUD	LATITUD
979	DIF220402167417	Ciudad de México	Coyoacán	Coyoacán	CALLE RANCHO COCUITE COLONIA CAMPESTRE COYOACÁN, 04938 COYOACÁN, COYOACÁN CIUDAD DE MÉXICO ENTRE CALLE RANCHO LA ESTRELLA Y CALLE RANCHO SAN ISIDRO, SE ENCUENTRA ENTRE CALLES RANCHO LA ESTRELLA Y RANCHO SAN ISIDRO	-99.11609015	19.30894399
980	DIF220402167430	Ciudad de México	Coyoacán	Coyoacán	CERRADA NAHUATLACAS AMPLIACION LA CANDELARIA, 04380 COYOACÁN, COYOACÁN CIUDAD DE MÉXICO ENTRE CALLE NAHUATLACAS Y CALLE CORAS, SE ENCUENTRA ENTRE CALLES NAHUATLACAS Y CORAS	-99.15133357	19.32735723
981	DIF220402167431	Ciudad de México	Coyoacán	Coyoacán	CALLE HUAYAMILPAS COLONIA LA CANDELARIA, 04380 COYOACÁN, COYOACÁN CIUDAD DE MÉXICO ENTRE CALLE NAHUATLACAS Y CALLE SANTA CRUZ, SE LOCALIZA ENTRE CALLES NAHUATLACAS Y SANTA CRUZ	-99.14941885	19.32802154
982	DIF220402167439	Ciudad de México	Coyoacán	Coyoacán	CERRADA 1RA. HUAYAMILPAS COLONIA LA CANDELARIA, 04380 COYOACÁN, COYOACÁN CIUDAD DE MÉXICO ENTRE CERRADA 2DA. HUAYAMILPAS Y CALLE NAHUATLACAS, SE LOCALIZA ENTRE CERRADA 2DA. HUAYAMILPAS Y CALLE NAHUATLACAS	-99.14989528	19.32870634
983	DIF220402167019	Ciudad de México	Coyoacán	Coyoacán	CALLE TICOMAN COLONIA EMILIANO ZAPATA FRACCIONAMIENTO POPULAR, 04919 COYOACÁN, COYOACÁN CIUDAD DE MÉXICO ENTRE CALLE ANENECUILCO Y CALLE TEPETLAPA, SE ENCUENTRA ENTRE CALLES ANENECUILCO Y TEPETLAPA	-99.10768417	19.31585608
984	DIF220402167444	Ciudad de México	Coyoacán	Coyoacán	CALLE SAN ALEJANDRO COLONIA PEDREGAL DE SANTA ÚRSULA, 04600 COYOACÁN, COYOACÁN CIUDAD DE MÉXICO ENTRE CALLE SAN EMETERIO Y CALLE SANTO TOMAS, SE LOCALIZA ENTRE CALLES SAN EMETERIO Y SANTO TOMAS	-99.15607453	19.30652775
985	DIF220402155147	Ciudad de México	Xochimilco	Xochimilco	CALLE JOSEFA ORTÍZ DE DOMÍNGUEZ BARRIO LA ASUNCIÓN, 16040 XOCHIMILCO, XOCHIMILCO CIUDAD DE MÉXICO ENTRE CALLE HIDALGO Y CALLE VIOLETA, EL PLANTEL ESCOLAR SE UBICA EN CALLE JOSEFA ORTÍZ DE DOMÍNGUEZ ENTRE CALLE HIDALGO Y CALLE	-99.10180479	19.26524005
986	DIF220402155222	Ciudad de México	Xochimilco	Xochimilco	AVENIDA ACUEDUCTO COLONIA AMPLIACIÓN TEPEPAN, 16030 XOCHIMILCO, XOCHIMILCO CIUDAD DE MÉXICO ENTRE CALLE CEREZOS Y CALLE ARBOLEDAS, EL PLANTEL ESCOLAR SE UBICA EN AVENIDA ACUEDUCTO ENTRE CALLE CEREZOS Y CALLE ARBOLEDAS. LA ENT	-99.12737314	19.26155344
987	DIF220402156483	Ciudad de México	Gustavo A. Madero	Gustavo A. Madero	AVENIDA CALPULALPAN COLONIA SAN FELIPE DE JESÚS, 07510 GUSTAVO A. MADERO, GUSTAVO A. MADERO CIUDAD DE MÉXICO ENTRE AVENIDA VALLE ALTO Y CALLE APATZINGAN, SE ENCUENTRA ENTRE AVENIDA VALLE ALTO Y CALLE APATZINGAN COMO REFERENCI	-99.0703551	19.49229247



No.	FOLIO	ESTADO	MUNICIPIO	LOCALIDAD	DIRECCION	LONGITUD	LATITUD
988	DIF220402159603	Ciudad de México	Milpa Alta	San Antonio Tecómitl	CAMINO TRAMO AV. 5 DE MAYO PTE - JOSE MARIA MORELOS MARGEN DERECHO KILÓMETRO 0 + 167 INTERIOR SN PUEBLO CRUZTITLA, 12100 SAN ANTONIO TECÓMITL, MILPA ALTA CIUDAD DE MÉXICO ENTRE CALLE GUADALUPE VICTORIA SUR Y CALLE HIDALGO NTE,	-98.99397	19.216115
989	DIF220402156498	Ciudad de México	Gustavo A. Madero	Gustavo A. Madero	CALLE ROBERTO SCHUMANN COLONIA VALLEJO, 07870 GUSTAVO A. MADERO, GUSTAVO A. MADERO CIUDAD DE MÉXICO ENTRE AVENIDA PAGANINI Y CALZADA DE LOS MISTERIOS, SE ENCUENTRA ENTRE AVENIDA PAGANINI Y CALZADA DE LOS MISTERIOS CERCA DEL M	-99.13141592	19.46811105
990	DIF220402155876	Ciudad de México	Xochimilco	Xochimilco	AVENIDA FRANCISCO GOITIA PUEBLO SANTIAGO TEPALCATLALPAN, 16200 XOCHIMILCO, XOCHIMILCO CIUDAD DE MÉXICO ENTRE CALLE REDENCIÓN Y AVENIDA 16 DE SEPTIEMBRE, EL PLANTEL DEPORTIVO SE UBICA EN AVENIDA FRANCISCO GOITIA ENTRE CALLE RE	-99.10696863	19.25526839
991	DIF220402154410	Ciudad de México	Tlalpan	Tlalpan	CALLE PALMA COLONIA SAN ANDRÉS TOTOLTEPEC, 14400 TLALPAN, TLALPAN CIUDAD DE MÉXICO ENTRE CALLE CAMINO VIEJO A XICALCO Y PRIVADA DE PALMA, CALLE VICENTE MARTINEZ UBICADA A 200 METROS DE LA PARROQUIA DE SAN ANDRÉS APÓSTOL	-99.1672441	19.2499892
992	DIF220402142481	Ciudad de México	Iztacalco	Iztacalco	EJE VIAL EJE 3 INTERIOR SN COLONIA GRANJAS MÉXICO, 08400 IZTACALCO, IZTACALCO CIUDAD DE MÉXICO ENTRE AVENIDA RIO CHURUBUSCO Y AVENIDA VIADUCTO PIEDAD, EL CENTRO DE DESARROLLO PARA EL ENVEJECIMIENTO LA ESPIGA SE ENCUENTRA UBIC	-99.08803	19.39601
993	DIF220402206012	Ciudad de México	Álvaro Obregón	Álvaro Obregón	Av. de la Paz 26, Chimalistac, Álvaro Obregón, 01070 Ciudad de México, CDMX	-99.18582	19.34830677
994	DIF220402203639	Ciudad de México	Iztapalapa	Iztapalapa	Municipio Libre 402, Colonia San Andrés Tetepilco, Alcaldía Iztaapalapa, Código Postal 09440	-99.13345	19.36693
995	DIF220402201729	Ciudad de México	Cuauhtémoc	Cuauhtémoc	Av. Insurgentes Nte. 423, San Simón Tolnahuac, Cuauhtémoc, 06900 Ciudad de México, CDMX	-99.1506163	19.45452422
996	DIF220402199629	Ciudad de México	Gustavo A. Madero	Gustavo A. Madero	Blas Balcarcel 22, Constitución de la República, Gustavo A. Madero, 07469 Ciudad de México, CDMX	-99.09832397	19.48268649
997	DIF220402199629	Ciudad de México	Milpa Alta	Villa Milpa Alta	Av. Yucatán Sur sn, Villa Milpa Alta, La Concepción, Milpa Alta, 12000 Villa Milpa Alta, CDMX	-99.0216345	19.18813621
998	DIF220402204468	Ciudad de México	Miguel Hidalgo	Miguel Hidalgo	CALZADA CHIVATITO	-99.19	19.42
999	DIF220402201817	Ciudad de México	Cuauhtémoc	Cuauhtémoc	Av. Insurgentes Nte. 423, San Simón Tolnahuac, Cuauhtémoc, 06900 Ciudad de México, CDMX	-99.1506163	19.45452422
1000	DIF220402201032	Ciudad de México	Xochimilco	Xochimilco	SAN GREGORIO ATLAPULCO C.P. 16600 XOCHIMILCO	-99.05443147	19.252357
1001	DIF220402203250	Ciudad de México	Miguel Hidalgo	Miguel Hidalgo	AV. IGNACIO ZARAGOZA 224. BOSQUE DE CHAPULTEPEC III SEC CP. 11100	-99.21934	19.39952
1002	DIF220402204394	Ciudad de México	Miguel Hidalgo	Miguel Hidalgo	Parque Lira 94 Colonia Observatorio	-99.19064	19.40747
1003	DIF220402199546	Ciudad de México	Iztacalco	Iztacalco	Calle, Av. Río Churubusco S/N, Gabriel Ramos Millán, Iztacalco, 08000 Ciudad de México, CDMX	-99.09668046	19.39563212



No.	FOLIO	ESTADO	MUNICIPIO	LOCALIDAD	DIRECCION	LONGITUD	LATITUD
1004	DIF220402199546	Ciudad de México	Cuauhtémoc		C. Juan Aldama S/N, Buenavista, Cuauhtémoc, 06350 Ciudad de México, CDMX	-99.15188669	19.44166836
1005	DIF220402199546	Ciudad de México	Álvaro Obregón	Álvaro Obregón	C. Canario S/N, Tolteca, Álvaro Obregón, 01150 Ciudad de México, CDMX	-99.19509958	19.38963956
1006	DIF220402199546	Ciudad de México	Venustiano Carranza	Venustiano Carranza	Francisco del Paso Y Troncoso 219, Jardín Balbuena, Venustiano Carranza, 15900 Ciudad de México, CDMX	-99.11325012	19.41935994
1007	DIF220402199546	Ciudad de México	Tláhuac	Tláhuac	Av. Tlahuac, La Asunción, Tláhuac, 13000 Ciudad de México, CDMX	-99.00487312	19.27075643
1008	DIF220402199546	Ciudad de México	Gustavo A. Madero	Gustavo A. Madero	Calle, 5 de Febrero S/N, Villa Gustavo A. Madero, Gustavo A. Madero, 07050 Ciudad de México, CDMX	-99.11308771	19.48254438
1009	DIF220402199546	Ciudad de México	Iztapalapa	Iztapalapa	Aldama, San Lucas, Iztapalapa, 09000 Ciudad de México, CDMX	-99.09271168	19.35895547
1010	DIF220402199546	Ciudad de México	Benito Juárez	Benito Juárez	Municipio Libre 1611, Sta Cruz Atoyac, Benito Juárez, 03310 Ciudad de México, CDMX	-99.15908159	19.37128787
1011	DIF220402199550	Ciudad de México	Álvaro Obregón	Álvaro Obregón	Barranca del Muerto 24, Guadalupe Inn, Álvaro Obregón, 01020 Ciudad de México, CDMX	-99.18400043	19.36146706
1012	DIF220402199554	Ciudad de México	Miguel Hidalgo	Miguel Hidalgo	Gral. Sóstenes Rocha 4, Ampliación Daniel Garza, Daniel Garza al Poniente, Miguel Hidalgo, 11830 Ciudad de México, CDMX	-99.1905951	19.4085455
1013	DIF220402199556	Ciudad de México	Benito Juárez	Benito Juárez	Municipio Libre 1611, Sta Cruz Atoyac, Benito Juárez, 03310 Ciudad de México, CDMX	-99.15908159	19.37128787
1014	DIF220402199556	Ciudad de México	Azcapotzalco	Azcapotzalco	Calle Castilla Ote. s/n, Centro, Azcapotzalco, 02008 Ciudad de México, CDMX	-99.18442106	19.4843101
1015	DIF220402199556	Ciudad de México	Álvaro Obregón	Álvaro Obregón	C. Canario S/N, Tolteca, Álvaro Obregón, 01150 Ciudad de México, CDMX	-99.1950674	19.38945739
1016	DIF220402199556	Ciudad de México	Iztapalapa	Iztapalapa	Aldama, San Lucas, Iztapalapa, 09000 Ciudad de México, CDMX	-99.09271168	19.35895547
1017	DIF220402199556	Ciudad de México	Tlalpan	Tlalpan	Plaza de la Constitución No.1-Primer Piso, Tlalpan, 14000 Ciudad de México, CDMX	-99.16739016	19.28838216
1018	DIF220402200670	Ciudad de México	Azcapotzalco	Azcapotzalco	Calle Castilla Oriente s/n, colonia Azcapotzalco Centro, Alcaldía Azcapotzalco, código postal 02100, Ciudad de México	-99.1823017	19.4851542
1019	DIF220402204459	Ciudad de México	Miguel Hidalgo	Miguel Hidalgo	CALZADA CHIVATITO	-99.19	19.42
1020	DIF220402204479	Ciudad de México	Miguel Hidalgo	Miguel Hidalgo	CALZADA CHIVATITO	-99.19	19.42
1021	DIF220402199644	Ciudad de México	Benito Juárez	Benito Juárez	Municipio Libre 1611, Sta Cruz Atoyac, Benito Juárez, 03310 Ciudad de México, CDMX	-99.15908159	19.37128787
1022	DIF220402199644	Ciudad de México	Venustiano Carranza	Venustiano Carranza	Francisco del Paso Y Troncoso 219, Jardín Balbuena, Venustiano Carranza, 15900 Ciudad de México, CDMX	-99.11325012	19.41935994
1023	DIF220402199644	Ciudad de México	Iztapalapa	Iztapalapa	Aldama, San Lucas, Iztapalapa, 09000 Ciudad de México, CDMX	-99.09271168	19.35895547
1024	DIF220402204485	Ciudad de México	Miguel Hidalgo	Miguel Hidalgo	CALZADA CHIVATITO	-99.19	19.42
1025	DIF220402201741	Ciudad de México	Cuauhtémoc	Cuauhtémoc	Av. Insurgentes Nte. 423, San Simón Tolnahuac, Cuauhtémoc, 06900 Ciudad de México, CDMX	-99.1506163	19.45452422
1026	DIF220402201749	Ciudad de México	Álvaro Obregón	Álvaro Obregón	Alcaldía Álvaro Obregón	-99.19422405	19.389829
1027	DIF220402202621	Ciudad de México	Cuauhtémoc	Cuauhtémoc	Dr. Andrade y Arcos de Belen, Colonia Doctores VMC, Demarcación Territorial Cuauhtemec, C.P. 06720, Ciudad de México	-99.14520117	19.42637976
1028	DIF220402201797	Ciudad de México	Cuauhtémoc	Cuauhtémoc	Av. Insurgentes Nte. 423, San Simón Tolnahuac, Cuauhtémoc, 06900 Ciudad de México, CDMX	-99.1506163	19.45452422



No.	FOLIO	ESTADO	MUNICIPIO	LOCALIDAD	DIRECCION	LONGITUD	LATITUD
1029	DIF230102207821	Ciudad de México	Gustavo A. Madero	Gustavo A. Madero	CALLE SALVATIERRA 18 18 INTERIOR 0 0 COLONIA SAN FELIPE DE JESÚS, 07510 GUSTAVO A. MADERO, GUSTAVO A. MADERO CIUDAD DE MÉXICO ENTRE CALLE COLIMA Y CALLE APASEO EL GRANDE, SE ENCUENTRA ENTRE CALLE COLIMA Y CALLE APASEO EL GRAN	-99.07797071	19.49780633
1030	DIF220402200398	Ciudad de México	Venustiano Carranza	Venustiano Carranza	EJE 1 NTE, AGRICOLA PANTITLÁN	-99.0744469	19.415288
1031	DIF220402169657	Ciudad de México	Gustavo A. Madero	Gustavo A. Madero	AVENIDA FRANCISCO JOSÉ MACIN COLONIA C.T.M. EL RISCO, 07090 GUSTAVO A. MADERO, GUSTAVO A. MADERO CIUDAD DE MÉXICO ENTRE CALLE MARTÍNEZ ESCOBAR Y AVENIDA FRANCISCO JOSÉ MACIN, SE LOCALIZA ENTRE CALLE MARTÍNEZ ESCOBAR Y AVENIDA	-99.09620689	19.51100197
1032	DIF230102207529	Ciudad de México	Gustavo A. Madero	Gustavo A. Madero	CALLE SANTOS DEGOLLADOS 2 LT 2 INTERIOR 0 MZ 226 LT 2 COLONIA AMPLIACIÓN BENITO JUÁREZ, 07259 GUSTAVO A. MADERO, GUSTAVO A. MADERO CIUDAD DE MÉXICO ENTRE CALLE PUERTO SAN RAFAEL Y CALLE RAMON CORONA, SE ENCUENTRA ENTRE CALLE	-99.13728009	19.5359586
1033	DIF230102207577	Ciudad de México	Gustavo A. Madero	Gustavo A. Madero	CALLE SANTOS DEGOLLADOS 2 LT 2 INTERIOR 0 MZ 226 LT 2 COLONIA AMPLIACIÓN BENITO JUÁREZ, 07259 GUSTAVO A. MADERO, GUSTAVO A. MADERO CIUDAD DE MÉXICO ENTRE CALLE PUERTO SAN RAFAEL Y CALLE RAMON CORONA, SE ENCUENTRA ENTRE CALLE	-99.13736834	19.53596871
1034	DIF230102207599	Ciudad de México	Gustavo A. Madero	Gustavo A. Madero	CALLE SANTOS DEGOLLADOS 2 LT 2 INTERIOR 0 MZ 226 LT 2 COLONIA AMPLIACIÓN BENITO JUÁREZ, 07259 GUSTAVO A. MADERO, GUSTAVO A. MADERO CIUDAD DE MÉXICO ENTRE CALLE PUERTO SAN RAFAEL Y CALLE RAMON CORONA, SE ENCUENTRA ENTRE CALLE	-99.13733374	19.53597882
1035	DIF230102207607	Ciudad de México	Gustavo A. Madero	Gustavo A. Madero	CALLE 20 DE NOVIEMBRE 1 0 INTERIOR 0 MZ 14 LT 1 COLONIA VERONICA CASTRO, 07140 GUSTAVO A. MADERO, GUSTAVO A. MADERO CIUDAD DE MÉXICO ENTRE CALLE AQUILES SERDAN Y CALLE PINO, SE ENCUENTRA ENTRE CALLE AQUILES SERDAN Y CALLE PIN	-99.13024267	19.57321186
1036	DIF220402201687	Ciudad de México	Cuauhtémoc	Cuauhtémoc	Av. Insurgentes Nte. 423, San Simón Tolnahuac, Cuauhtémoc, 06900 Ciudad de México, CDMX	-99.1506163	19.45452422
1037	DIF230102207614	Ciudad de México	Gustavo A. Madero	Gustavo A. Madero	CALLE 20 DE NOVIEMBRE 1 LT 1 INTERIOR 0 MZ 14 LT 1 COLONIA VERONICA CASTRO, 07140 GUSTAVO A. MADERO, GUSTAVO A. MADERO CIUDAD DE MÉXICO ENTRE CALLE AQUILES SERDAN Y CALLE PI, SE ENCUENTRA ENTRE CALLE AQUILES SERDAN Y CALLE PI	-99.13020807	19.5732068
1038	DIF230102207621	Ciudad de México	Gustavo A. Madero	Gustavo A. Madero	CALLE SANTOS DEGOLLADOS 2 LT 2 INTERIOR 0 MZ 226 LT 2 COLONIA AMPLIACIÓN BENITO JUÁREZ, 07259 GUSTAVO A. MADERO, GUSTAVO A. MADERO CIUDAD DE MÉXICO ENTRE CALLE PUERTO SAN RAFAEL Y CALLE RAMON CORONA, SE ENCUENTRA ENTRE CALLE	-99.13731818	19.53596871



No.	FOLIO	ESTADO	MUNICIPIO	LOCALIDAD	DIRECCION	LONGITUD	LATITUD
1039	DIF230102207626	Ciudad de México	Gustavo A. Madero	Gustavo A. Madero	CALLE SANTOS DEGOLLADOS 2 LT 2 INTERIOR 0 MZ 226 LT 2 COLONIA AMPLIACIÓN BENITO JUÁREZ, 07259 GUSTAVO A. MADERO, GUSTAVO A. MADERO CIUDAD DE MÉXICO ENTRE CALLE PUERTO SAN RAFAEL Y CALLE RAMON CORONA, SE ENCUENTRA ENTRE CALLE	-99.13737665	19.5359586
1040	DIF230102207632	Ciudad de México	Gustavo A. Madero	Gustavo A. Madero	CALLE SANTOS DEGOLLADOS 2 LT 2 INTERIOR 0 MZ 226 LT 2 COLONIA AMPLIACIÓN BENITO JUÁREZ, 07259 GUSTAVO A. MADERO, GUSTAVO A. MADERO CIUDAD DE MÉXICO ENTRE CALLE PUERTO SAN RAFAEL Y CALLE RA, SE ENCUENTRA ENTRE CALLE PUERTO SAN	-99.1373611	19.53596871
1041	DIF220402201758	Ciudad de México	Cuauhtémoc	Cuauhtémoc	Av. Insurgentes Nte. 423, San Simón Tolnahuac, Cuauhtémoc, 06900 Ciudad de México, CDMX	-99.1506163	19.45452422
1042	DIF220402201771	Ciudad de México	Cuauhtémoc	Cuauhtémoc	Av. Insurgentes Nte. 423, San Simón Tolnahuac, Cuauhtémoc, 06900 Ciudad de México, CDMX	-99.1506163	19.45452422
1043	DIF220402201807	Ciudad de México	Cuauhtémoc	Cuauhtémoc	Av. Insurgentes Nte. 423, San Simón Tolnahuac, Cuauhtémoc, 06900 Ciudad de México, CDMX	-99.1506163	19.45452422
1044	DIF220402205141	Ciudad de México	La Magdalena Contreras	La Magdalena Contreras	Cerrada de San Jerónimo, Colonia San Jerónimo Aculco La Magdalena Contreras	-99.22256832	19.32674228
1045	DIF220402202969	Ciudad de México	Venustiano Carranza	Venustiano Carranza	AV. Capitán Carlos León S/N, Col. Peñon de los Baños, Alcaldía Venustiano Carranza C.P. 15620	-99.08056	19.43761
1046	DIF220402206188	Ciudad de México	Xochimilco	Xochimilco	avenida nuevoleon 22 col santa crusita	-99.103195	19.263653
1047	DIF220402206188	Ciudad de México	Xochimilco	Xochimilco	avenida nuevoleon 22 colonia santa crusita	-99.1053837	19.263653
1048	DIF230102207750	Ciudad de México	Gustavo A. Madero	Gustavo A. Madero	CALLE JOSE ALFREDO JIMENEZ 19 LT 19 INTERIOR 0 MZ 30 LT 19 COLONIA FORESTAL III, 07140 GUSTAVO A. MADERO, GUSTAVO A. MADERO CIUDAD DE MÉXICO ENTRE CALLE CELIA CRUZ Y CALLE GAB, SE ENCUENTRA ENTRE CALLE CELIZ CRUZ Y CALLE GABI	-99.12878891	19.57072
1049	DIF230102207753	Ciudad de México	Gustavo A. Madero	Gustavo A. Madero	CALLE JOSE ALFREDO JIMENEZ 19 LT 19 INTERIOR 0 MZ 30 LT 19 COLONIA FORESTAL III, 07140 GUSTAVO A. MADERO, GUSTAVO A. MADERO CIUDAD DE MÉXICO ENTRE CALLE CELIA CRUZ Y CALLE GABILONDO SOLER, SE ENCUENTRA ENTRE CALLE CELIZ CRUZ	-99.12883478	19.57067957
1050	DIF230102207755	Ciudad de México	Gustavo A. Madero	Gustavo A. Madero	CALLE JOSE ALFREDO JIMENEZ 19 LT 19 INTERIOR 0 MZ 30 LT 19 COLONIA FORESTAL III, 07140 GUSTAVO A. MADERO, GUSTAVO A. MADERO CIUDAD DE MÉXICO ENTRE CALLE CELIA CRUZ Y CALLE GABILONDO SOLER, SE ENCUENTRA ENTRE CALLE CELIZ CRUZ	-99.12882995	19.57069979
1051	DIF230102207769	Ciudad de México	Gustavo A. Madero	Gustavo A. Madero	CALLE LOMA DE LA LUNA 42 LT 42 INTERIOR 0 MZ 63 LT 42 COLONIA VISTA HERMOSA, 07187 GUSTAVO A. MADERO, GUSTAVO A. MADERO CIUDAD DE MÉXICO ENTRE CALLE LOMA DEL SOL Y CALLE LOMA BONITA, SE ENCUENTRA ENTRE CALLE LOMA DEL SOL Y CA	-99.12177838	19.54836833
1052	DIF230102207780	Ciudad de México	Gustavo A. Madero	Gustavo A. Madero	CALLEJON CANTEROS 13 LT 13 INTERIOR 0 MZ 4 LT 13 COLONIA CASTILLO CHICO, 07220 GUSTAVO A. MADERO, GUSTAVO A. MADERO CIUDAD DE MÉXICO ENTRE CALLE 20 DE NOVIEMBRE Y CALLE CANTEROS, SE ENCUENTRA ENTRE CALLE 20 DE NOVIEMBRE Y CAL	-99.13661492	19.54180426



No.	FOLIO	ESTADO	MUNICIPIO	LOCALIDAD	DIRECCION	LONGITUD	LATITUD
1053	DIF230102207781	Ciudad de México	Gustavo A. Madero	Gustavo A. Madero	CALLEJON CANTEROS 13 LT 13 INTERIOR 0 MZ 4 LT 13 COLONIA CASTILLO CHICO, 07220 GUSTAVO A. MADERO, GUSTAVO A. MADERO CIUDAD DE MÉXICO ENTRE CALLE 20 DE NOVIEMBRE Y CALLE CANTEROS, SE ENCUENTRA ENTRE CALLE 20 DE NOVIEMBRE Y CAL	-99.13664228	19.54171326
1054	DIF230102207786	Ciudad de México	Gustavo A. Madero	Gustavo A. Madero	CALLE SALVATIERRA 18 0 INTERIOR 0 0 COLONIA SAN FELIPE DE JESÚS, 07510 GUSTAVO A. MADERO, GUSTAVO A. MADERO CIUDAD DE MÉXICO ENTRE CALLE COLIMA Y CALLE APASEO EL GRANDE, SE ENCUENTRA ENTRE CALLE COLIMA Y CALLE APASEO EL GRAND	-99.07789802	19.49789229
1055	DIF230102207789	Ciudad de México	Gustavo A. Madero	Gustavo A. Madero	CALLE SALVATIERRA 18 0 INTERIOR 0 0 COLONIA SAN FELIPE DE JESÚS, 07510 GUSTAVO A. MADERO, GUSTAVO A. MADERO CIUDAD DE MÉXICO ENTRE CALLE COLIMA Y CALLE AP, SE ENCUENTRA ENTRE CALLE COLIMA Y CALLE APASEO EL GRANDE SE ENCUENTRA	-99.07790634	19.49784678
1056	DIF230102207796	Ciudad de México	Gustavo A. Madero	Gustavo A. Madero	AVENIDA DEL CASTILLO 11 LT 11 INTERIOR 0 MZ 24 LT 11 COLONIA ARBOLEDAS DE CUAUTEPEC, 07140 GUSTAVO A. MADERO, GUSTAVO A. MADERO CIUDAD DE MÉXICO ENTRE CALLE NIÑOS HEROES Y CALLE FERNANDO MONTES DE OCA, SE ENCUENTRA ENTRE CALL	-99.12620172	19.56027905
1057	DIF230102208519	Ciudad de México	Gustavo A. Madero	Gustavo A. Madero	CALLE SIERRA MADRE ORIENTAL 69 69 INTERIOR 0 0 COLONIA LA PRADERA, 07500 GUSTAVO A. MADERO, GUSTAVO A. MADERO CIUDAD DE MÉXICO ENTRE CALLE MONTE DE LAS CRUCES Y CALLE VOLCAN POPOCATEPETL, SE ENCUENTRA ENTRE CALLE MONTE DE LAS	-99.06602061	19.4739496
1058	DIF230102208523	Ciudad de México	Gustavo A. Madero	Gustavo A. Madero	CALLE SIERRA MADRE ORIENTAL 69 69 INTERIOR 0 0 COLONIA LA PRADERA, 07500 GUSTAVO A. MADERO, GUSTAVO A. MADERO CIUDAD DE MÉXICO ENTRE CALLE MONTE DE LAS CRUCES Y CALLE VOLCAN POPOCATEPETL, SE ENCUENTRA ENTRE CALLE MONTE DE LAS	-99.06595141	19.47397995
1059	DIF220402204527	Ciudad de México	La Magdalena Contreras	La Magdalena Contreras	Avenida Álvaro Obregón Numero 20, Colonia Barranca seca	-99.2398	19.3161
1060	DIF230102207802	Ciudad de México	Gustavo A. Madero	Gustavo A. Madero	AVENIDA DEL CASTILLO 11 LT 11 INTERIOR 0 MZ 24 LT 11 COLONIA ARBOLEDAS DE CUAUTEPEC, 07140 GUSTAVO A. MADERO, GUSTAVO A. MADERO CIUDAD DE MÉXICO ENTRE CALLE NIÑOS HEROES Y CALLE FERNANDO MONTES DE OCA, SE ENCUENTRA ENTRE CALL	-99.12618026	19.56019817
1061	DIF230102207811	Ciudad de México	Gustavo A. Madero	Gustavo A. Madero	CALLE SALVATIERRA 18 18 INTERIOR 0 0 COLONIA SAN FELIPE DE JESÚS, 07510 GUSTAVO A. MADERO, GUSTAVO A. MADERO CIUDAD DE MÉXICO ENTRE CALLE COLIMA Y CALLE APASEO EL GRANDE, SE ENCUENTRA ENTRE CALLE COLIMA Y CALLE APASEO EL GRAN	-99.07788488	19.49795803



No.	FOLIO	ESTADO	MUNICIPIO	LOCALIDAD	DIRECCION	LONGITUD	LATITUD
1062	DIF230102207815	Ciudad de México	Gustavo A. Madero	Gustavo A. Madero	CALLE SALVATIERRA 18 18 INTERIOR 0 0 COLONIA SAN FELIPE DE JESÚS, 07510 GUSTAVO A. MADERO, GUSTAVO A. MADERO CIUDAD DE MÉXICO ENTRE CALLE COLIMA Y CALLE APASEO EL GRANDE, SE ENCUENTRA ENTRE CALLE COLIMA Y CALLE APASEO EL GRAN	-99.07789644	19.497917
1063	DIF230102208526	Ciudad de México	Gustavo A. Madero	Gustavo A. Madero	BOULEVARD SIERRA MADRE ORIENTAL 69 69 INTERIOR 0 0 COLONIA LA PRADERA, 07500 GUSTAVO A. MADERO, GUSTAVO A. MADERO CIUDAD DE MÉXICO ENTRE CALLE MONTE DE LAS CRUCES Y CALLE VOLCAN POPOCATEPETL, SE ENCUENTRA ENTRE CALLE MONTE DE	-99.06597769	19.47395972
1064	DIF230102208530	Ciudad de México	Gustavo A. Madero	Gustavo A. Madero	CALLE SIERRA MADRE ORIENTAL 69 69 INTERIOR 0 0 COLONIA LA PRADERA, 07500 GUSTAVO A. MADERO, GUSTAVO A. MADERO CIUDAD DE MÉXICO ENTRE CALLE MONTE DE LAS CRUCES Y CALLE VOL, SE ENCUENTRA ENTRE CALLE MONTE DE LAS CRUCES Y CALLE V	-99.06595623	19.47395972
1065	DIF230102208531	Ciudad de México	Gustavo A. Madero	Gustavo A. Madero	CALLE SIERRA MADRE ORIENTAL 69 69 INTERIOR 0 0 COLONIA LA PRADERA, 07500 GUSTAVO A. MADERO, GUSTAVO A. MADERO CIUDAD DE MÉXICO ENTRE CALLE MONTE DE LAS CRUCES Y CALLE VOLCAN POPOCATEPETL, SE ENCUENTRA ENTRE CALLE MONTE DE LAS	-99.06600988	19.47391926
1066	DIF230102208532	Ciudad de México	Gustavo A. Madero	Gustavo A. Madero	CALLE SIERRA MADRE ORIENTAL 69 69 INTERIOR 0 0 COLONIA LA PRADERA, 07500 GUSTAVO A. MADERO, GUSTAVO A. MADERO CIUDAD DE MÉXICO ENTRE CALLE MONTE DE LAS CRUCES Y CALLE VOLCAN POPOCATEPETL, SE ENCUENTRA ENTRE CALLE MONTE DE LAS	-99.06602061	19.47391926
1067	DIF230102208534	Ciudad de México	Gustavo A. Madero	Gustavo A. Madero	CALLE SIERRA MADRE ORIENTAL 69 69 INTERIOR 0 0 COLONIA LA PRADERA, 07500 GUSTAVO A. MADERO, GUSTAVO A. MADERO CIUDAD DE MÉXICO ENTRE CALLE MONTE DE LAS CRUCES Y CALLE VOLCAN POPOCATEPETL, SE ENCUENTRA ENTRE CALLE MONTE DE LAS	-99.06599915	19.47389903
1068	DIF230102208537	Ciudad de México	Gustavo A. Madero	Gustavo A. Madero	CALLE SIERRA MADRE ORIENTAL 69 69 INTERIOR 0 0 COLONIA LA PRADERA, 07500 GUSTAVO A. MADERO, GUSTAVO A. MADERO CIUDAD DE MÉXICO ENTRE CALLE MONTE DE LAS CRUCES Y CALLE V, SE ENCUENTRA ENTRE CALLE MONTE DE LAS CRUCES Y CALLE VOL	-99.06595623	19.4739496
1069	DIF230102208542	Ciudad de México	Gustavo A. Madero	Gustavo A. Madero	CALLE SIERRA MADRE ORIENTAL 69 69 INTERIOR 0 0 COLONIA LA PRADERA, 07500 GUSTAVO A. MADERO, GUSTAVO A. MADERO CIUDAD DE MÉXICO ENTRE CALLE MONTE DE LAS CRUCES Y CALLE VOLCAN POPOCATEPETL, SE ENCUENTRA ENTRE CALLE MONTE DE LAS	-99.06598842	19.4739496
1070	DIF230102211088	Ciudad de México	Cuauhtémoc	Cuauhtémoc	Río de la Plata número 48, Colonia Cuauhtémoc	-99.17340156	19.42620122
1071	DIF230102211252	Ciudad de México	Cuauhtémoc	Cuauhtémoc	Río de la Plata número 48, Colonia Cuauhtémoc	-99.17327282	19.42618098
1072	DIF230102211367	Ciudad de México	Coyoacán	Coyoacán	Colonia Santa Úrsula Coapa, Alcaldía Coyoacán, Ciudad de México	-99.145955	19.304162



No.	FOLIO	ESTADO	MUNICIPIO	LOCALIDAD	DIRECCION	LONGITUD	LATITUD
1073	DIF230102212166	Ciudad de México	Tláhuac	Tláhuac	Av. Tlahuac, La Asunción, Tláhuac, 13000 Ciudad de México, CDMX	-99.00486	19.27073
1074	DIF230102212194	Ciudad de México	Miguel Hidalgo	Miguel Hidalgo	CALZADA CHIVATITO	-99.19	19.42
1075	DIF230102212301	Ciudad de México	Álvaro Obregón	Álvaro Obregón	Calz. Minas de Arena, Acueducto, 01120 Ciudad de México	-99.20048	19.39819
1076	DIF230102212498	Ciudad de México	Tlalpan	Tlalpan	Av. San Fernando 84, Tlalpan Centro I, Tlalpan, 14050 Ciudad de México, CDMX	-99.16605	19.29168
1077	DIF230102212506	Ciudad de México	Gustavo A. Madero	Gustavo A. Madero	Tlacos 135, Colonia Héroes de Cerro Prieto, Alcaldía Gustavo A. Madero	-99.0977	19.456
1078	DIF230102212523	Ciudad de México	Milpa Alta	Santa Marta (Avenida Tlaxcala)	Av. Jalisco Poniente, Villa Milpa Alta	-99.0341	19.19811
1079	DIF230102212552	Ciudad de México	Coyoacán	Coyoacán	caballo calco 22	-99.16174	19.3467
1080	DIF230102212578	Ciudad de México	Coyoacán	Coyoacán	JARDIN HIDALGO S/N	-99.1617	19.3494
1081	DIF230102212582	Ciudad de México	Benito Juárez	Benito Juárez	Av. División del Norte 1611, Col. Santa Cruz Atoyac	-99.15758	19.37185
1082	DIF230102211154	Ciudad de México	Cuauhtémoc	Cuauhtémoc	Río de la Plata número 48, Colonia Cuauhtémoc	-99.17335865	19.42626192
1083	DIF230102211185	Ciudad de México	Cuauhtémoc	Cuauhtémoc	Río de la Plata número 48, Colonia Cuauhtémoc	-99.17343375	19.42618098
1084	DIF230102211294	Ciudad de México	Cuauhtémoc	Cuauhtémoc	Río de la Plata número 48, Colonia Cuauhtémoc	-99.17342302	19.42618098
1085	DIF230102211370	Ciudad de México	Iztapalapa	Iztapalapa	Alcaldía Iztapalapa, Ciudad de México	-99.092836	19.359607
1086	DIF230102212555	Ciudad de México	Venustiano Carranza	Venustiano Carranza	Av. Jesús G. Y Villa 11, Jardín Balbuena, Ignacio Zaragoza, Venustiano Carranza, 15900 VENUSTIANO CARRANZA	-99.09819	19.41559
1087	DIF230102212570	Ciudad de México	Milpa Alta	Villa Milpa Alta	av. Mexico esq. Constitucion	-99.02309	19.19133
1088	DIF230102212585	Ciudad de México	Cuajimalpa de Morelos	Cuajimalpa de Morelos	carretera federal México-Toluca	-99.29343	19.35416
1089	DIF230102210822	Ciudad de México	Cuauhtémoc	Cuauhtémoc	NIÑOS HEROES 119	-99.15040368	19.42191885
1090	DIF230102211042	Ciudad de México	Cuauhtémoc	Cuauhtémoc	CALLE FRESNO #408, COLONIA ATLAMPA, ALCALDIA CUAUHEMOC	-99.1589896	19.4608735
1091	DIF230102211096	Ciudad de México	Cuauhtémoc	Cuauhtémoc	Río de la Plata número 48, Colonia Cuauhtémoc	-99.17344448	19.42624675
1092	DIF230102211127	Ciudad de México	Cuauhtémoc	Cuauhtémoc	Río de la Plata número 48, Colonia Cuauhtémoc	-99.17340156	19.42628216
1093	DIF230102211132	Ciudad de México	Cuauhtémoc	Cuauhtémoc	Río de la Plata número 48, Colonia Cuauhtémoc	-99.17343375	19.4261911
1094	DIF230102211134	Ciudad de México	Cuauhtémoc	Cuauhtémoc	Río de la Plata número 48, Colonia Cuauhtémoc	-99.17332646	19.42617086
1095	DIF230102211137	Ciudad de México	Cuauhtémoc	Cuauhtémoc	Río de la Plata número 48, Colonia Cuauhtémoc	-99.17326209	19.42620122
1096	DIF230102211139	Ciudad de México	Cuauhtémoc	Cuauhtémoc	Río de la Plata número 48, Colonia Cuauhtémoc	-99.17336937	19.42608992
1097	DIF230102211140	Ciudad de México	Azcapotzalco	Azcapotzalco	CASTILLA ORIENTE, COLONIA CENTRO AZCAPOTZALCO, ALCALDÍA AZCAPOTZALCO, CDMX	-99.1894136	19.4851542
1098	DIF230102211176	Ciudad de México	Azcapotzalco	Azcapotzalco	CASTILLA ORIENTE, COLONIA CENTRO AZCAPOTZALCO, ALCALDÍA AZCAPOTZALCO, CDMX	-99.1894136	19.4851542
1099	DIF230102212180	Ciudad de México	Gustavo A. Madero	Gustavo A. Madero	Villa Gustavo A. Madero	-99.1162	19.48615
1100	DIF230102212183	Ciudad de México	Gustavo A. Madero	Gustavo A. Madero	Sitios dentro de la Alcaldía Gustavo A. Madero	-99.11316	19.48255
1101	DIF230102212187	Ciudad de México	Gustavo A. Madero	Gustavo A. Madero	Villa Gustavo A. Madero (servicio operativo centralizados)	-99.11316	19.48255
1102	DIF230102212193	Ciudad de México	Miguel Hidalgo	Miguel Hidalgo	CALZADA CHIVATITO	-99.19	19.42
1103	DIF230102212201	Ciudad de México	Miguel Hidalgo	Miguel Hidalgo	CALZADA CHIVATITO	-99.19	19.42
1104	DIF230102211232	Ciudad de México	Cuauhtémoc	Cuauhtémoc	Río de la Plata número 48, Colonia Cuauhtémoc	-99.17335865	19.42623157
1105	DIF230102211237	Ciudad de México	Cuauhtémoc	Cuauhtémoc	Río de la Plata número 48, Colonia Cuauhtémoc	-99.17333719	19.42616074
1106	DIF230102211255	Ciudad de México	Cuauhtémoc	Cuauhtémoc	Río de la Plata número 48, Colonia Cuauhtémoc	-99.17342302	19.42629228
1107	DIF230102211260	Ciudad de México	Cuauhtémoc	Cuauhtémoc	Río de la Plata número 48, Colonia Cuauhtémoc	-99.1733801	19.42621133
1108	DIF230102211263	Ciudad de México	Cuauhtémoc	Cuauhtémoc	Río de la Plata número 48, Colonia Cuauhtémoc	-99.17332646	19.42615062



No.	FOLIO	ESTADO	MUNICIPIO	LOCALIDAD	DIRECCION	LONGITUD	LATITUD
1109	DIF230102211267	Ciudad de México	Cuauhtémoc	Cuauhtémoc	Río de la Plata número 48, Colonia Cuauhtémoc	-99.17342302	19.42617086
1110	DIF230102211331	Ciudad de México	Azcapotzalco	Azcapotzalco	CASTILLA ORIENTE, COLONIA CENTRO AZCAPOTZALCO, ALCALDÍA AZCAPOTZALCO, CDMX	-99.1894136	19.4851542
1111	DIF230102211334	Ciudad de México	Tláhuac	Tláhuac	Riachuelo Serpentino y Rafael Castillo, Alcaldía Tláhuac, Ciudad de México	-98.991814	19.279553
1112	DIF230102211344	Ciudad de México	Coyoacán	Coyoacán	Alcaldía Coyoacán, Ciudad de México	-99.146083	19.304081
1113	DIF230102212317	Ciudad de México	Gustavo A. Madero	Gustavo A. Madero	Avenida 608 esquina Avenida 669, Col. San Juan de Aragón, Alcaldía de Gustavo A. Madero, C.P.07980	-99.0572	19.46139
1114	DIF230102211378	Ciudad de México	Xochimilco	Xochimilco	Alcaldía Xochimilco, Ciudad de México	-99.105299	19.267625
1115	DIF230102211379	Ciudad de México	Azcapotzalco	Azcapotzalco	Alcaldía Azcapotzalco, Ciudad de México	-99.185665	19.484745
1116	DIF230102211382	Ciudad de México	Xochimilco	Xochimilco	SAN GREGORIO ATLAPULCO C.P. 16600 XOCHIMILCO	-99.05443147	19.252357
1117	DIF230102212332	Ciudad de México	Miguel Hidalgo	Miguel Hidalgo	Avenida Manuel Carpio 470, esquina Calle Plan de San Luis Colonia Santo Tomás, Alcaldía Miguel Hidalgo, C.P.11340	-99.16949	19.45229
1118	DIF230102212497	Ciudad de México	Cuauhtémoc	Cuauhtémoc	cal. chabacano 130 Paulino Navarro Cuauhtemoc	-99.12874	19.40908
1119	DIF230102212520	Ciudad de México	Iztacalco	Iztacalco	Av Rio churubusco y calle Té S/N, Colonia Gabriel Ramos Millán, C.P. 08500	-99.12332	19.3967
1120	DIF230102212529	Ciudad de México	Iztacalco	Iztacalco	Ciudad deportiva Magdalena Mixiuhca puerta 6, Col Granjas México	-99.09153	19.40786
1121	DIF230102212597	Ciudad de México	Álvaro Obregón	Álvaro Obregón	Calz. Minas de Arena, Acueducto, 01120 Ciudad de México	-99.20038	19.39848
1122	DIF230102212624	Ciudad de México	Xochimilco	Xochimilco	GLADIOLAS #4BARRIO EL ROSARIO	-99.10553022	19.2615193
1123	DIF230102212624	Ciudad de México	Xochimilco	Xochimilco	GLADIOLAS #4BARRIO EL ROSARIO	-99.10553022	19.2615193
1124	DIF230102212624	Ciudad de México	Xochimilco	Xochimilco	GLADIOLAS #4BARRIO EL ROSARIO	-99.10553022	19.2615193
1125	DIF230102212640	Ciudad de México	Venustiano Carranza	Venustiano Carranza	Av. Jesús G. Y Villa 11, Jardín Balbuena, Ignacio Zaragoza, Venustiano Carranza, 15900 VENUSTIANO CARRANZA, CDMX	-99.09819	19.41559
1126	DIF230102212677	Ciudad de México	Álvaro Obregón	Álvaro Obregón	Industrias Militares de Sedena, Ciudad de México	-99.230623	19.390044
1127	DIF230102212774	Ciudad de México	La Magdalena Contreras	La Magdalena Contreras	Avenida Álvaro Obregón Numero 20, Colonia Barranca seca	-99.21118	19.33212
1128	DIF230102212147	Ciudad de México	Tláhuac	Tláhuac	Av. Tlahuac, La Asunción, Tláhuac, 13000 Ciudad de México, CDMX	-99.00486	19.27073
1129	DIF230102212148	Ciudad de México	Tláhuac	Tláhuac	Ernestina Hevia del Puerto esquina Sonido trece S/N, colonia Santa Cecilia, CP. 13010	-99.00546	19.28019
1130	DIF230102212192	Ciudad de México	Gustavo A. Madero	Gustavo A. Madero	Almacén General Alcaldía Gustavo A. Madero	-99.10394	19.4835
1131	DIF230102212198	Ciudad de México	Miguel Hidalgo	Miguel Hidalgo	CALZADA CHIVATITO	-99.19	19.42
1132	DIF230102212199	Ciudad de México	Miguel Hidalgo	Miguel Hidalgo	CALZADA CHIVATITO	-99.19	19.42
1133	DIF230102211105	Ciudad de México	Cuauhtémoc	Cuauhtémoc	Río de la Plata número 48, Colonia Cuauhtémoc	-99.17339083	19.42624675
1134	DIF230102211112	Ciudad de México	Cuauhtémoc	Cuauhtémoc	Río de la Plata número 48, Colonia Cuauhtémoc	-99.17332646	19.42622145
1135	DIF230102211118	Ciudad de México	Cuauhtémoc	Cuauhtémoc	Río de la Plata número 48, Colonia Cuauhtémoc	-99.17339083	19.4261911
1136	DIF230102211152	Ciudad de México	Cuauhtémoc	Cuauhtémoc	Río de la Plata número 48, Colonia Cuauhtémoc	-99.17333719	19.42613039
1137	DIF230102211171	Ciudad de México	Cuauhtémoc	Cuauhtémoc	Río de la Plata número 48, Colonia Cuauhtémoc	-99.17336937	19.42621133
1138	DIF230102211174	Ciudad de México	Cuauhtémoc	Cuauhtémoc	Río de la Plata número 48, Colonia Cuauhtémoc	-99.1733801	19.42623157
1139	DIF230102211189	Ciudad de México	Cuauhtémoc	Cuauhtémoc	Río de la Plata número 48, Colonia Cuauhtémoc	-99.17343375	19.42614051
1140	DIF230102211201	Ciudad de México	Cuauhtémoc	Cuauhtémoc	Río de la Plata número 48, Colonia Cuauhtémoc	-99.17339083	19.42620122
1141	DIF230102211203	Ciudad de México	Azcapotzalco	Azcapotzalco	CASTILLA ORIENTE, COLONIA CENTRO AZCAPOTZALCO, ALCALDÍA AZCAPOTZALCO, CDMX	-99.1894136	19.4851542



No.	FOLIO	ESTADO	MUNICIPIO	LOCALIDAD	DIRECCION	LONGITUD	LATITUD
1142	DIF230102211227	Ciudad de México	Cuauhtémoc	Cuauhtémoc	Río de la Plata número 48, Colonia Cuauhtémoc	-99.17332646	19.42623157
1143	DIF230102210220	Ciudad de México	Iztapalapa	Iztapalapa	ALDAMA 63	-99.092756	19.3585812
1144	DIF230102211273	Ciudad de México	Cuauhtémoc	Cuauhtémoc	Río de la Plata número 48, Colonia Cuauhtémoc	-99.17331573	19.42618098
1145	DIF230102211330	Ciudad de México	Iztapalapa	Iztapalapa	Canal de Chalco, Alcaldía Iztapalapa, Ciudad de México.	-99.0682826	19.286741
1146	DIF230102211332	Ciudad de México	Gustavo A. Madero	Gustavo A. Madero	Colonia Jorge Negrete, Alcaldía Gustavo A. Madero, Ciudad de México	-99.145887	19.529949
1147	DIF230102211338	Ciudad de México	Iztapalapa	Iztapalapa	Alcaldía Iztapalapa, Ciudad de México	-99.079254	19.346991
1148	DIF230102211364	Ciudad de México	Azcapotzalco	Azcapotzalco	Alcaldía Azcapotzalco, Ciudad de México	-99.18559	19.484927
1149	DIF230102211372	Ciudad de México	Cuauhtémoc	Cuauhtémoc	Río de la Plata número 48, Colonia Cuauhtémoc	-99.1733801	19.42606968
1150	DIF230102211542	Ciudad de México	Benito Juárez	Benito Juárez	Av. Coyoacán 1632	-99.1729998	19.3661308
1151	DIF230102211598	Ciudad de México	Álvaro Obregón	Álvaro Obregón	calle 10 y canario	-99.19505667	19.38934606
1152	DIF230102212510	Ciudad de México	Cuauhtémoc	Cuauhtémoc	cal. chabacano 130 Paulino Navarro Cuauhtemoc	-99.12874	19.40908
1153	DIF230102212515	Ciudad de México	Cuauhtémoc	Cuauhtémoc	Calle Gral. Gabriel Hernández 56, Col. Doctores	-99.14723	19.42477
1154	DIF230102212536	Ciudad de México	Miguel Hidalgo	Miguel Hidalgo	Calle Plan de San Luis Colonia Santo Tomás, Alcaldía Miguel Hidalgo, C.P.11350	-99.16888	19.45214
1155	DIF230102212543	Ciudad de México	Venustiano Carranza	Venustiano Carranza	Av. Jesús G. Y Villa 11, Jardín Balbuena, Ignacio Zaragoza, Venustiano Carranza, 15900 VENUSTIANO CARRANZA	-99.09819	19.41559
1156	DIF230102212563	Ciudad de México	Venustiano Carranza	Venustiano Carranza	Miguel Lebrija s/n Adolfo López Mateos	-99.07455	19.41602
1157	DIF230102211619	Ciudad de México	Álvaro Obregón	Álvaro Obregón	CALLE 10 Y CANARIO	-99.19505667	19.38934606
1158	DIF230102211647	Ciudad de México	Álvaro Obregón	Álvaro Obregón	CALLE 10 Y CANARIO	-99.19505667	19.38934606
1159	DIF230102212609	Ciudad de México	Álvaro Obregón	Álvaro Obregón	Calz. Minas de Arena, Acueducto, 01120 Ciudad de México	-99.20048	19.39819
1160	DIF230102212614	Ciudad de México	Tláhuac	Tláhuac	Las arboledas, 13219	-99.0595	19.30448
1161	DIF230102212616	Ciudad de México	Xochimilco	Xochimilco	GLADIOLAS #4BARRIO EL ROSARIO	-99.10553022	19.2615193
1162	DIF230102212616	Ciudad de México	Xochimilco	Xochimilco	GLADIOLAS #4BARRIO EL ROSARIO	-99.10553022	19.2615193
1163	DIF230102212621	Ciudad de México	Xochimilco	Xochimilco	GLADIOLAS #4BARRIO EL ROSARIO	-99.10553022	19.2615193
1164	DIF230102212621	Ciudad de México	Xochimilco	Xochimilco	GLADIOLAS #4BARRIO EL ROSARIO	-99.10553022	19.2615193
1165	DIF230102212621	Ciudad de México	Xochimilco	Xochimilco	GLADIOLAS #4BARRIO EL ROSARIO	-99.10553022	19.2615193
1166	DIF230102212650	Ciudad de México	Álvaro Obregón	Álvaro Obregón	Vasco de Quiroga 1345, Panteón Santa FE, Alcaldía Álvaro Obregón C. P. 01219	-99.23202	19.38416
1167	DIF210301966441	Ciudad de México	Álvaro Obregón	Álvaro Obregón	ANDADOR ANDADOR 5 5 M INTERIOR SN COLONIA BARRIO NORTE, 01410 ÁLVARO OBREGÓN, ÁLVARO OBREGÓN CIUDAD DE MÉXICO ENTRE ANDADOR ANDADOR 4 Y ANDADOR ANDADOR 6, CALLE CALLE LADERA BARRIO NORTE ZONA DE ANDADORES DE RÍO SAN BORJA EN	-99.21047743	19.37933911
1168	DIF210301966442	Ciudad de México	Álvaro Obregón	Álvaro Obregón	AVENIDA AVENIDA ANTIGUA VÍA LA VENTA 116 M INTERIOR SN COLONIA LOMAS DE BECERRA, 01279 ÁLVARO OBREGÓN, ÁLVARO OBREGÓN CIUDAD DE MÉXICO ENTRE CALLE CALLE A Y ANDADOR ANDADOR PUENTE DE IXTLA, ANDADOR ANDADOR TEMIXCO A UNA CUAD	-99.21893441	19.38624869
1169	DIF210301966439	Ciudad de México	Álvaro Obregón	Álvaro Obregón	CALLE CALLE SEBASTÍAN DE APARICIO 74 M INTERIOR SN COLONIA MINAS CRISTO REY, 01419 ÁLVARO OBREGÓN, ÁLVARO OBREGÓN CIUDAD DE MÉXICO ENTRE ANDADOR ANDADOR FRANCISCO ARILLAGA Y AVENIDA PROLONGACIÓN AVENIDA SAN ANTONIO, ANDADOR AN	-99.20143578	19.37791017



No.	FOLIO	ESTADO	MUNICIPIO	LOCALIDAD	DIRECCION	LONGITUD	LATITUD
1170	DIF210301966437	Ciudad de México	Álvaro Obregón	Álvaro Obregón	CALLE CALLE LINTERNA 6 M INTERIOR SN COLONIA BARRIO NORTE, 01410 ÁLVARO OBREGÓN, ÁLVARO OBREGÓN CIUDAD DE MÉXICO ENTRE CALLE CALLE MINAS DEL COBRE Y CALLE CALLE PALACA, CALLE CALLE DÍAZ ORDAZ A ESPALDAS DE CONCRETOS CRUZ AZU	-99.20411397	19.37791343
1171	DIF210302006297	Ciudad de México	Xochimilco	Xochimilco	Xochimilco, CDMX, México	-99.1029664	19.2572314
1172	DIF210301984979	Ciudad de México	Xochimilco	Xochimilco	CALLE PINO COLONIA GUADALUPE, 16840 XOCHIMILCO, XOCHIMILCO CIUDAD DE MÉXICO ENTRE CERRADA ENCINO Y CALLE CEDRO, EL PLANTEL ESCOLAR SE UBICA EN LA CALLE PINO ENTRE CERRADA ENCINO Y CALLE CEDRO. LA ENTRADA AL PLANTEL ES POR	-99.12128125	19.22008314
1173	DIF220402147586	Ciudad de México	Iztapalapa	Iztapalapa	CALLE FELIPE DE LA GARZA 251 INTERIOR SN COLONIA JUAN ESCUTIA, 09100 IZTAPALAPA, IZTAPALAPA CIUDAD DE MÉXICO ENTRE CALLE GENERAL JUAN ENRIQUEZ Y CALLE GENERAL JOSÉ MARÍA PARRAS, CALLE JOSÉ ZUBIETA JARDÍN DE NIÑOS IGNACIO RAMIR	-99.04363195	19.39292389
1174	DIF220402147579	Ciudad de México	Iztapalapa	Iztapalapa	CALLEJON SANTA MARIA INTERIOR SN COLONIA MAGDALENA ATLAZOLPA, 09410 IZTAPALAPA, IZTAPALAPA CIUDAD DE MÉXICO ENTRE AVENIDA EMPERADORES AZTECAS Y AVENIDA FRANCISCO DEL PASO Y TRONCOSO, AVENIDA DEL ROSAL ESCUELA PRIMARIA FRAY BARTO	-99.10977556	19.3769819
1175	DIF220102064289	Ciudad de México	Cuauhtémoc	Cuauhtémoc	Tlatelolco 06900 Cuauhtémoc AV. Ricardo Flores Magón Av. Insurgentes Nte.	-99.1513	19.45419
1176	DIF220102064284	Ciudad de México	Cuauhtémoc	Cuauhtémoc	Pl. Villa de Madrid, Roma Nte. Cuauhtémoc 06700	-99.1652	19.42351
1177	DIF220102064284	Ciudad de México	Álvaro Obregón	Álvaro Obregón	Hacienda de la Flor SN, 2da. Amp Presidentes, Álvaro Obregón 01290	-99.22976	19.37279
1178	DIF220302137692	Ciudad de México	Álvaro Obregón	Álvaro Obregón	Alcaldía Álvaro Obregón, Ciudad de México	-99.21061	19.36286
1179	DIF220402147578	Ciudad de México	Cuauhtémoc	Cuauhtémoc	CALLE JOSE MARÍA BUSTILLOS 10 INTERIOR SN COLONIA ALGARIN, 06880 CUAUHTÉMOC, CUAUHTÉMOC CIUDAD DE MÉXICO ENTRE CALLE JUAN E. HERNANDEZ Y DAVALOS Y CALLE JOSÉ PEÓN CONTRERAS, CALLE ANTONIO PLAZA JARDÍN DE NIÑOS 5 DE MAYO	-99.14129137	19.40698842
1180	DIF220402147589	Ciudad de México	Iztapalapa	Iztapalapa	CALLE CONGRESO DE CHILPANCINGO SUR INTERIOR SN COLONIA ERMITA ZARAGOZA, 09180 IZTAPALAPA, IZTAPALAPA CIUDAD DE MÉXICO ENTRE CALLE NIÑO ARTILLERO Y CALLE R BALDOMINO, AVENIDA CONGRESO DE CHILPANCINGO NORTE ESCUELA SECUNDARIA TÉCN	-98.99615063	19.36388572
1181	DIF220202088678	Ciudad de México	Miguel Hidalgo	Miguel Hidalgo	bosque de chapulpetec III Sec. Ciudad de México	-99.2162139	19.4071207
1182	DIF220402205824	Ciudad de México	Cuauhtémoc	Cuauhtémoc	Calle Leandro Valle, S/N, Col.Centro, Alcaldía Cuauhtémoc, Ciudad de México	-99.1342809	19.4378616



No.	FOLIO	ESTADO	MUNICIPIO	LOCALIDAD	DIRECCION	LONGITUD	LATITUD
1183	DIF220402147592	Ciudad de México	Iztapalapa	Iztapalapa	RETORNO CONSTITUCIÓN DE APATZINGÁN INTERIOR SN COLONIA ERMITA ZARAGOZA, 09180 IZTAPALAPA, IZTAPALAPA CIUDAD DE MÉXICO ENTRE CALLE ROMÁN DE LOS SANTOS Y CERRADA 20 ANDADOR DE APATZINGÁN, CALLE J MARÍA TADIA ESCUELA PRIMARIA PROF	-98.99396737	19.36631161
1184	DIF220102065857	Ciudad de México	Álvaro Obregón	Álvaro Obregón	Calzada al Desierto de los Leones 5715, Col. Olivar de los Padres, Alcaldía Álvaro Obregón, C.P. 01780, Ciudad de México	-99.24974	19.33701
1185	DIF220402205812	Ciudad de México	Cuauhtémoc	Cuauhtémoc	República de Brasil, No. 69, esquina República de Nicaragua, Col.Centro, Alcaldía Cuauhtémoc, Ciudad de México	-99.1351344	19.4405639
1186	DIF220302137687	Ciudad de México	Xochimilco	Xochimilco	Parque Ecológico de Xochimilco, Xochimilco, 16036 Ciudad de México, Ciudad de México.	-99.09317	19.3048
1187	DIF220202087066	Ciudad de México	Milpa Alta	Villa Milpa Alta	Av. Jalisco Poniente, Villa Milpa Alta 12000	-99.03376	19.19757
1188	DIF220402147574	Ciudad de México	Iztapalapa	Iztapalapa	AVENIDA SAMUEL GOMPERS 121 INTERIOR SN COLONIA SANTA CRUZ MEYEHUALCO, 09290 IZTAPALAPA, IZTAPALAPA CIUDAD DE MÉXICO ENTRE AVENIDA SANTA CRUZ MEYEHUALCO Y CALLE 39, CENTRO DE ATENCIÓN MÚLTIPLE N. 9 CLUB ROTARIO IZTAPALAPA COLI	-99.04112677	19.35012077
1189	DIF220402203215	Ciudad de México	Tlalpan	Tlalpan	calle izamal mz. 134, LT.21,22,23 Y s/n, Colonia Lomas de Padierna, Alcaldía Tlalpan, C. P. 14240	-99.22303	19.29125
1190	DIF220402205854	Ciudad de México	Cuauhtémoc	Cuauhtémoc	Justo Sierra No. 19 - 23, Col.Centro, Alcaldía Cuauhtémoc, Ciudad de México	-99.1329956	19.4353611
1191	DIF220402205849	Ciudad de México	Cuauhtémoc	Cuauhtémoc	Calle San Pablo, No.21, Col. La Merced, Alcaldía Cuauhtémoc, Ciudad de México	-99.1307027	19.4259983
1192	DIF220402205843	Ciudad de México	Cuauhtémoc	Cuauhtémoc	Calle República de el Salvador No. 59, Col.Centro, Alcaldía Cuauhtémoc, Ciudad de México	-99.1398266	19.4294917
1193	DIF220402198459	Ciudad de México	Cuauhtémoc	Cuauhtémoc	Arcos de Belén No. 79. Colonia Centro Histórico. C.P. 06000	-99.14809	19.4280085
1194	DIF220402205815	Ciudad de México	Cuauhtémoc	Cuauhtémoc	Calle Emiliano Zapata No. 60, Col.Centro, Alcaldía Cuauhtémoc, Ciudad de México	-99.1266352	19.4331543
1195	DIF220402205802	Ciudad de México	Cuauhtémoc	Cuauhtémoc	Av. Hidalgo No. 47, Col.Centro, Alcaldía Cuauhtémoc, Ciudad de México	-99.1351344	19.4405639
1196	DIF220302138727	Ciudad de México	Iztapalapa	Iztapalapa	Canal de Chalco, Alcaldía Iztapalapa, Ciudad de México.	-99.0682826	19.286741
1197	DIF220302137733	Ciudad de México	Miguel Hidalgo	Miguel Hidalgo	Colonia Irrigación, Alcaldía Miguel Hidalgo, Ciudad de México	-99.208919	19.442077
1198	DIF220302137703	Ciudad de México	Álvaro Obregón	Álvaro Obregón	Alcaldía Álvaro Obregón, Ciudad de México	-99.194252	19.390246
1199	DIF220302137623	Ciudad de México	Benito Juárez	Benito Juárez	AVENIDA COYOACAN NUMERO 1635	-99.1731768	19.3658702
1200	DIF220302136508	Ciudad de México	Xochimilco	Xochimilco	Puente periférico Sur Canal Nacional, Anillo Periférico Coapa, Parque Ecológico de Xochimilco, 14339	-99.102419	19.294914
1201	DIF220302136469	Ciudad de México	Azcapotzalco	Azcapotzalco	Av. 22 de febrero 440, Colonia San Marcos, Azcapotzalco 02020	-99.18256	19.48822
1202	DIF220302138303	Ciudad de México	La Magdalena Contreras	La Magdalena Contreras	Calle soledad, Colonia San Bernabé Ocoatepec	-99.2587544	19.3090546
1203	DIF220302137691	Ciudad de México	Álvaro Obregón	Álvaro Obregón	Av. Minas, Colonia Lomas de Becerra, Alcaldía Álvaro Obregón, Ciudad de México	-99.20464	19.38204
1204	DIF220302136454	Ciudad de México	Cuauhtémoc	Cuauhtémoc	avenida Dr. rio de la loza n°68, colonia Doctores, Alcaldía Cuauhtémoc C.P. 06720	-99.14536	19.42476



No.	FOLIO	ESTADO	MUNICIPIO	LOCALIDAD	DIRECCION	LONGITUD	LATITUD
1205	DIF220402147577	Ciudad de México	Iztapalapa	Iztapalapa	CALLE 17 25 INTERIOR SN COLONIA SANTA CRUZ MEYEHUALCO, 09290 IZTAPALAPA, IZTAPALAPA CIUDAD DE MÉXICO ENTRE CALLE 2 Y CALLE 9, AVENIDA 4 ESCUELA PRIMARIA LOS DERECHOS DEL NIÑO COLINDA CON JARDÍN DE NIÑOS MAESTRO ANDRÉS OSCOY Y F	-99.03585354	19.34533719
1206	DIF220402147576	Ciudad de México	Iztapalapa	Iztapalapa	CALLE JESÚS GARIBAY Y PALMAS INTERIOR SN COLONIA CONSEJO AGRARISTA MEXICANO, 09770 IZTAPALAPA, IZTAPALAPA CIUDAD DE MÉXICO ENTRE CALLE COLORADO Y CALLE LIC BRAULIO MALDONADO, CALLE RIO HUACAPA ESCUELA SECUNDARIA 275 JOSÉ MARÍA V	-99.06340039	19.32397357
1207	DIF220402147575	Ciudad de México	Gustavo A. Madero	Gustavo A. Madero	CALLE FRAY PEDRO DE GANTE 159 INTERIOR SN COLONIA VASCO DE QUIROGA, 07440 GUSTAVO A. MADERO, GUSTAVO A. MADERO CIUDAD DE MÉXICO ENTRE CALLE FRAY FRANCISCO DE FREJES Y CALLE 5 DE MAYO , CALLE FRAY PEDRO DE CORDOBA ESCUELA PRIM	-99.09246203	19.49829822
1208	DIF220402147573	Ciudad de México	Iztapalapa	Iztapalapa	CERRADA VICTORIA 36 INTERIOR SN COLONIA SAN LUCAS, 09000 IZTAPALAPA, IZTAPALAPA CIUDAD DE MÉXICO ENTRE CALLE COMONFORT Y CERRADA ITURBIDE, ESCUELA PRIMARIA TEOFILO CEDILLO GRANADOS A UN COSTADO DEL GIMNASIO CARDIO SPORT Y CE	-99.0975377	19.36102177
1209	DIF220402147572	Ciudad de México	Iztapalapa	Iztapalapa	CALLE IGNACIO LIC VALLARTA 120 INTERIOR SN COLONIA JACARANDAS, 09280 IZTAPALAPA, IZTAPALAPA CIUDAD DE MÉXICO ENTRE CALLE MANLIO FABIO ALTAMIRANO Y CALLE LEANDRO VALLE, CALLE GONZÁLEZ CAMARENA ESCUELA PRIMARIA REPUBLICA DE MADAG	-99.05201922	19.34696519
1210	DIF220402147571	Ciudad de México	Venustiano Carranza	Venustiano Carranza	RETORNO 27 FRAY SERVANDO TERESA DE MIER INTERIOR SN COLONIA JARDÍN BALBUENA, 15900 VENUSTIANO CARRANZA, VENUSTIANO CARRANZA CIUDAD DE MÉXICO ENTRE RETORNO 28 DE GENARO GARCÍA Y RETORNO 29 DE GENERO GARCÍA , JARDÍN DE NIÑOS ES	-99.1017329	19.41549899
1211	DIF220402144760	Ciudad de México	Gustavo A. Madero	Gustavo A. Madero	AVENIDA MARGARITA MAZA DE JUAREZ NUMERO 150 INTERIOR SN COLONIA PATERA VALLEJO, 07708 MIGUEL HIDALGO, GUSTAVO A. MADERO CIUDAD DE MÉXICO ENTRE EJE VIAL CENTRAL LÁZARO CÁRDENAS Y CALZADA VALLEJO, AVENIDA MIGUEL OTHÓN DE MENDIZÁBA	-99.15498968	19.50629784
1212	DIF220402147591	Ciudad de México	Iztapalapa	Iztapalapa	CALLE ORO 1 INTERIOR SN COLONIA SANTIAGO ACAHUALTEPEC 2A. AMPLIACIÓN, 09609 IZTAPALAPA, IZTAPALAPA CIUDAD DE MÉXICO ENTRE CALLE NOPALTEPEC Y CALLE JILOTEPEC, ESCUELA PRIMARIA RICARDO GARCÍA ZAMUDIO ENFRENTA LA CASA DEL TORNI	-99.00695	19.34833



No.	FOLIO	ESTADO	MUNICIPIO	LOCALIDAD	DIRECCION	LONGITUD	LATITUD
1213	DIF220402147590	Ciudad de México	Iztapalapa	Iztapalapa	AVENIDA UNION DE LOS COLONOS 6 INTERIOR SN COLONIA SAN MIGUEL TEOTONGO SECCIÓN AVISADERO, 09630 IZTAPALAPA, IZTAPALAPA CIUDAD DE MÉXICO ENTRE CALLE ALTAMIRANO Y CALLE 18 DE MARZO, CALLE BENITO JUÁREZ ESCUELA PRIMARIA PROF. GAU	-98.99011115	19.34821465
1214	DIF220402147588	Ciudad de México	Iztapalapa	Iztapalapa	CALLE GENERAL JUAN MANUEL TORREA INTERIOR SN COLONIA JUAN ESCUTIA, 09100 IZTAPALAPA, IZTAPALAPA CIUDAD DE MÉXICO ENTRE CALLE PABLO GARCIA Y CALLE JUAN MANUEL TORRES, CALLE CORONEL LINO MERINO ESCUELA PRIMARIA GUILLERMO PRIETO EN	-99.04012	19.39043
1215	DIF220402147587	Ciudad de México	Iztapalapa	Iztapalapa	AVENIDA CONSTITUCIÓN DE APATZINGAN INTERIOR SN COLONIA REFORMA EDUCATIVA, 09830 IZTAPALAPA, IZTAPALAPA CIUDAD DE MÉXICO ENTRE AVENIDA MANZANA 2 Y AVENIDA CRUCE DE ESCOLARES , AVENIDA UNIVERSIDAD ESCUELA PRIMARIA COLUMBA RIVERA	-99.05339251	19.38573845
1216	DIF220402147585	Ciudad de México	Iztapalapa	Iztapalapa	CALLE CUITLÁHUAC INTERIOR SN COLONIA AMPLIACIÓN LOS REYES IZTAPALAPA, 09840 IZTAPALAPA, IZTAPALAPA CIUDAD DE MÉXICO ENTRE AVENIDA TLÁHUAC Y CALLE MOCTEZUMA, CALLE AHUIZOTL ESCUELA PRIMARIA TEOFILO CEDILLO GRANADOS A UN COSTADO D	-99.10721143	19.34551332
1217	DIF220402147584	Ciudad de México	Iztapalapa	Iztapalapa	AVENIDA 18 DE MARZO INTERIOR SN COLONIA SAN MIGUEL TEOTONGO, 09630 IZTAPALAPA, IZTAPALAPA CIUDAD DE MÉXICO ENTRE CALLE MARGARITA Y AVENIDA UNION DE COLONOS, ESCUELA PRIMARIA RAZÓN Y FUERZA DE LA REVOLUCIÓN MEXICANA EN IZTAPALP	-98.98983295	19.34759329
1218	DIF220402147583	Ciudad de México	Iztapalapa	Iztapalapa	CALLE ENNA INTERIOR SN COLONIA SAN LORENZO XICOTENCATL, 09130 IZTAPALAPA, IZTAPALAPA CIUDAD DE MÉXICO ENTRE CALLE ALAMOS Y CALLE DORA , CALLE ZACANI CENTRO DE ATENCIÓN MULTIPLE CAM DR. ROBERTO SOLIS QUIROGA	-99.0254309	19.38249808
1219	DIF220402147582	Ciudad de México	Iztapalapa	Iztapalapa	CALLE CONTADORES INTERIOR SN COLONIA NUEVA ROSITA, 09420 IZTAPALAPA, IZTAPALAPA CIUDAD DE MÉXICO ENTRE EJE VIAL 5 SUR Y CALLE DEL ROSAL, ESCUELA PRIMARIA AGUSTÍN YAÑEZ EN IZTAPALPA ENFRETE DEL JARÍN DE NIÑOS JUVENTINO ROSAS Y	-99.10672	19.37848
1220	DIF220402147581	Ciudad de México	Iztapalapa	Iztapalapa	RETORNO 406 DE EX HACIENDA DE GUADALUPE 21 INTERIOR SN COLONIA UNIDAD MODELO, 09089 IZTAPALAPA, IZTAPALAPA CIUDAD DE MÉXICO ENTRE CALLE ORIENTE 178 A Y CALLE SUR 85, CIRCUITO RIO CHURUBUSCO ESCUELA PRIMARIA REPÚBLICA DE MALI SE	-99.12847559	19.3598834
1221	DIF220402147580	Ciudad de México	Iztapalapa	Iztapalapa	AVENIDA YUCATÁN INTERIOR SN HACIENDA SAN SEBASTIÁN TECOLOXTITLA, 09520 IZTAPALAPA, IZTAPALAPA CIUDAD DE MÉXICO ENTRE CALLE MORELOS Y CALLE FRANCISCO SARABIA, CERRADA NIÑOS HÉROES ESCUELA PRIMARIA FRANCISCO MÁRQUEZ SE ENCUENTRA F	-99.01479284	19.36071848



No.	FOLIO	ESTADO	MUNICIPIO	LOCALIDAD	DIRECCION	LONGITUD	LATITUD
1222	DIF220202087966	Ciudad de México	Tlalpan		Calzada Santa Cruz 1 , San Miguel Topilejo Tlalpan 14500	-99.14013	19.19963
1223	DIF220202087960	Ciudad de México	Tláhuac	Tláhuac	Av. Tláhuac Santiago Centro 13300	-99.0343	19.29685
1224	DIF220202087960	Ciudad de México	Iztapalapa	Iztapalapa	Av. Tláhuac SN, San Andrés Tomatlán 09870	-99.10443	19.32839
1225	DIF220202087907	Ciudad de México	Milpa Alta	Villa Milpa Alta	Av. Jalisco Poniente, Villa Milpa Alta 12000	-99.03376	19.19757
1226	DIF220202087906	Ciudad de México	Tláhuac	Tláhuac	Av. Emiliano Zapata s/n Col. San Nicolás Tetelco, Tláhuac	-98.96968	19.21963
1227	DIF220202087890	Ciudad de México	Iztapalapa	Iztapalapa	Eje 5 Sur S/N Chinampac de Juarez, Iztapalapa 09208	-99.05831	19.37685
1228	DIF220202087079	Ciudad de México	Azcapotzalco	Azcapotzalco	Av. 22 de febrero 440, Colonia San Marcos, Azcapotzalco 02020	-99.18256	19.48812
1229	DIF220202087051	Ciudad de México	Miguel Hidalgo	Miguel Hidalgo	Av. Manuel Carpio 470, Miguel Hidalgo 11340	-99.16961	19.45244
1230	DIF220202087926	Ciudad de México	Cuauhtémoc	Cuauhtémoc	C. Guerrero San Simón Tolnahuac Cuauhtémoc 06900	-99.145332	19.454537
1231	DIF220202087915	Ciudad de México	Venustiano Carranza	Venustiano Carranza	Cecilio Robelo 3, El parque 15960 Venustiano carranza	-99.1175	19.42494
1232	DIF220202098414	Ciudad de México	Cuauhtémoc	Cuauhtémoc	Rio de La Plata 48 Cuauhtémoc 06500 Ciudad de México, CDMX	-99.17332646	19.42625688
1233	DIF220202088676	Ciudad de México	Miguel Hidalgo	Miguel Hidalgo	bosque de chapulpetec III Sec. Ciudad de México	-99.2162139	19.4071207
1234	DIF220102064306	Ciudad de México	Venustiano Carranza	Venustiano Carranza	Av. Jesús G. Y Villa 11, Jardín Balbuena, Ignacio Zaragoza, Venustiano Carranza, 15900 VENUSTIANO CARRANZA, CDMX	-99.09819	19.41559
1235	DIF220102064304	Ciudad de México	Tláhuac	Tláhuac	las arboledas Tláhuac 13219	-99.05951	19.30446
1236	DIF220102065854	Ciudad de México	Álvaro Obregón	Álvaro Obregón	Calzada al Desierto de los Leones 5715, Col. Olivar de los Padres, Alcaldía Álvaro Obregón, C.P. 01780, Ciudad de México	-99.24974	19.33701
1237	DIF220102064279	Ciudad de México	Álvaro Obregón	Álvaro Obregón	Vasco de Quiroga 1345, Panteón Sta. fe, Alcaldía Álvaro obregón 01219	-99.2376	19.38489
1238	DIF220102064250	Ciudad de México	Gustavo A. Madero	Gustavo A. Madero	av. rio de los remedios	-99.15254	19.52045
1239	DIF220102065332	Ciudad de México	Miguel Hidalgo	Miguel Hidalgo	CALZADA CHIVATITO	-99.19	19.42
1240	DIF220102065851	Ciudad de México	Álvaro Obregón	Álvaro Obregón	Calzada al Desierto de los Leones 5715, Col. Olivar de los Padres, Alcaldía Álvaro Obregón, C.P. 01780, Ciudad de México	-99.24974	19.33701
1241	DIF220402201738	Ciudad de México	Azcapotzalco	Azcapotzalco	Calle Castilla Oriente s/n, colonia Azcapotzalco Centro, Alcaldía Azcapotzalco, código postal 02100, Ciudad de México	-99.1823017	19.4851542
1242	DIF220402201217	Ciudad de México	Azcapotzalco	Azcapotzalco	Calle Castilla Oriente s/n, colonia Azcapotzalco Centro, Alcaldía Azcapotzalco, código postal 02100, Ciudad de México	-99.1823017	19.4851542
1243	DIF220302138321	Ciudad de México	Azcapotzalco	Azcapotzalco	CASTILLA ORIENTE, COLONIA CENTRO AZCAPOTZALCO, ALCALDÍA AZCAPOTZALCO, CDMX	-99.1894136	19.4851542
1244	DIF220302119203	Ciudad de México	Coyoacán	Coyoacán	CALLE SAN ALEJANDRO COLONIA PEDREGAL DE SANTA ÚRSULA, 04600 COYOACÁN, COYOACÁN CIUDAD DE MÉXICO ENTRE CALLE SAN FEDERICO Y CALLE SAN GUILLERMO, SE LOCALIZA ENTRE CALLES SAN FEDERICO Y SAN GUILLERMO	-99.15851483	19.30724472
1245	DIF220302119043	Ciudad de México	Coyoacán	Coyoacán	CALLE SAN FEDERICO COLONIA PEDREGAL DE SANTA ÚRSULA, 04600 COYOACÁN, COYOACÁN CIUDAD DE MÉXICO ENTRE CALLE SAN GONZALO Y CALLE SANTA URSULA, ENTRE CALLES SAN GONZALO Y SANTA URSULA	-99.15533422	19.31083164
1246	DIF220302119195	Ciudad de México	Coyoacán	Coyoacán	CALLE SAN GUILLERMO COLONIA PEDREGAL DE SANTA ÚRSULA, 04600 COYOACÁN, COYOACÁN CIUDAD DE MÉXICO ENTRE CALLE SAN HERMILO Y CALLE SAN ALEJANDRO, SE LOCALIZA ENTRE CALLES SAN HERMILO Y SAN ALEJANDRO	-99.16272006	19.31044937



No.	FOLIO	ESTADO	MUNICIPIO	LOCALIDAD	DIRECCION	LONGITUD	LATITUD
1247	DIF220302119041	Ciudad de México	Coyoacán	Coyoacán	CALLE SAN BENITO COLONIA PEDREGAL DE SANTA ÚRSULA, 04600 COYOACÁN, COYOACÁN CIUDAD DE MÉXICO ENTRE CALLE SAN GONZALO Y CALLE SANTA ÚRSULA, ENTRE CALLES SAN GONZALO Y SANTA ÚRSULA	-99.152417	19.31017419
1248	DIF220302119101	Ciudad de México	Coyoacán	Coyoacán	CALLE SAN MATIAS COLONIA PEDREGAL DE SANTA ÚRSULA, 04600 COYOACÁN, COYOACÁN CIUDAD DE MÉXICO ENTRE AVENIDA POPOCATÉPETL Y CALLE SAN GONZALO, SED LOCALIZA ENTRE AVENIDA POPOCATÉPETL Y CALLE SAN GONZALO	-99.15621746	19.31475622
1249	DIF220302124658	Ciudad de México	Coyoacán	Coyoacán	CALLE CUATLICUE COLONIA CULHUACÁN CTM SECCIÓN PILOTO, 04490 COYOACÁN, COYOACÁN CIUDAD DE MÉXICO ENTRE CALLE CENTÉOTL Y CALLE MANUEL SÁENZ, SE LOCALIZA ENTRE CALLES CENTÉOTL Y MANUEL SÁENZ	-99.11024378	19.32295012
1250	DIF220402167449	Ciudad de México	Coyoacán	Coyoacán	AVENIDA PAPALOTL COLONIA PEDREGAL DE SANTO DOMINGO, 04369 COYOACÁN, COYOACÁN CIUDAD DE MÉXICO ENTRE AVENIDA ESCUINAPA Y CALLE ATEPOCATE, SE LOCALIZA ENTRE AVENIDA ESCUINAPA Y CALLE ATEPOCATE	-99.16289255	19.3296334
1251	DIF220402166614	Ciudad de México	Coyoacán	Coyoacán	CALLE CHAUCINGO COLONIA PEDREGAL DE SANTO DOMINGO, 04369 COYOACÁN, COYOACÁN CIUDAD DE MÉXICO ENTRE CALLE MIXQUIPOLCO Y CERRADA 2DA CERRADA JALTLANGUIS, SE ENCUENTRA ENTRE CALLE MIXQUIPOLCO Y CERRADA 2DA CERRADA JALTLANGUIS	-99.1700789	19.31643913
1252	DIF220302119109	Ciudad de México	Coyoacán	Coyoacán	CALLE SAN PEDRO COLONIA PEDREGAL DE SANTA ÚRSULA, 04600 COYOACÁN, COYOACÁN CIUDAD DE MÉXICO ENTRE CALLE SAN GONZALO Y CALLE SAN HERMILO, SE LOCALIZA ENTRE CALLES SAN GONZALO Y SAN HERMILO	-99.15744033	19.31296444
1253	DIF220302119103	Ciudad de México	Coyoacán	Coyoacán	CALLE SAN VICTORINO COLONIA PEDREGAL DE SANTA ÚRSULA, 04600 COYOACÁN, COYOACÁN CIUDAD DE MÉXICO ENTRE CALLE SAN ALBERTO Y CALLE SAN GONZALO, SE LOCALIZA ENTRE CALLE SAN ALBERTO Y SAN GONZALO	-99.15307972	19.31375252
1254	DIF220302119036	Ciudad de México	Coyoacán	Coyoacán	CALLE SAN EMETERIO COLONIA PEDREGAL DE SANTA ÚRSULA, 04600 COYOACÁN, COYOACÁN CIUDAD DE MÉXICO ENTRE AVENIDA SANTA ÚRSULA Y CALLE SAN GONZALO, SE LOCALIZA ENTRE AVENIDA SANTA ÚRSULA Y CALLE SAN GONZALO	-99.15444367	19.31167535
1255	DIF220302119186	Ciudad de México	Coyoacán	Coyoacán	CALLE SAN GABINO COLONIA PEDREGAL DE SANTA ÚRSULA, 04600 COYOACÁN, COYOACÁN CIUDAD DE MÉXICO ENTRE CALLE SAN ALEJANDRO Y CALLE SANTA ÚRSULA, ENTRE CALLES SAN ALEJANDRO Y SANTA ÚRSULA	-99.16119221	19.3096214
1256	DIF220302124351	Ciudad de México	Coyoacán	Coyoacán	CERRADA 1RA. FRANCISCO I. MADERO COLONIA VIEJO EJIDO DE SANTA ÚRSULA COAPA, 04980 COYOACÁN, COYOACÁN CIUDAD DE MÉXICO ENTRE CALLE FRANCISCO I. MADERO Y , SE LOCALIZA ENTRE CALLE FRANCISCO I. MADERO	-99.13972346	19.30672726



No.	FOLIO	ESTADO	MUNICIPIO	LOCALIDAD	DIRECCION	LONGITUD	LATITUD
1257	DIF220302119204	Ciudad de México	Coyoacán	Coyoacán	CALLE SAN JORGE COLONIA PEDREGAL DE SANTA ÚRSULA, 04600 COYOACÁN, COYOACÁN CIUDAD DE MÉXICO ENTRE CALLE SAN VALENTIN Y CALLE SAN PASCASIO, ENTRE CALLES SAN VALENTIN Y SAN PASCASIO	-99.16103714	19.30968126
1258	DIF220302119040	Ciudad de México	Coyoacán	Coyoacán	CALLE SAN MACARIO COLONIA PEDREGAL DE SANTA ÚRSULA, 04600 COYOACÁN, COYOACÁN CIUDAD DE MÉXICO ENTRE CALLE SAN GONZALO Y CALLE SANTA ÚRSULA, ENTRE CALLES SAN GONZALO Y SANTA ÚRSULA	-99.15303557	19.31004187
1259	DIF220302124512	Ciudad de México	Coyoacán	Coyoacán	CALLE DEL PARQUE COLONIA ATLÁNTIDA, 04370 COYOACÁN, COYOACÁN CIUDAD DE MÉXICO ENTRE AVENIDA DIVISIÓN DEL NORTE Y CALLE CENTRAL, SE LOCALIZA ENTRE AVENIDA DIVISIÓN DEL NORTE Y CALLE CENTRAL	-99.14754508	19.34069028
1260	DIF220302124461	Ciudad de México	Coyoacán	Coyoacán	CALLE TULIPÁN COLONIA VIEJO EJIDO DE SANTA ÚRSULA COAPA, 04980 COYOACÁN, COYOACÁN CIUDAD DE MÉXICO ENTRE AVENIDA EL BORDO Y CALLE ADOLFO LÓPEZ MATEOS, SE ENCUENTRA ENTRE AV EL BORDO CALLE ADOLFO LÓPEZ MATEOS	-99.13857273	19.30415199
1261	DIF220302124661	Ciudad de México	Coyoacán	Coyoacán	CALLE HUITZILOPOCHTLI COLONIA CULHUACÁN CTM SECCIÓN PILOTO, 04490 COYOACÁN, COYOACÁN CIUDAD DE MÉXICO ENTRE CALLE MANUELA SÁENZ Y CALLE TEPEHUANES, SE ENCUENTRA ENTRE CALLE MANUELA SÁENZ Y CALLE TEPEHUANES	-99.11256222	19.32338041
1262	DIF220302124643	Ciudad de México	Coyoacán	Coyoacán	CERRADA 4TA DE CÁLIZ COLONIA EL RELOJ, 04640 COYOACÁN, COYOACÁN CIUDAD DE MÉXICO ENTRE CERRADA 3RA DE CÁLIZ Y CERRADA 5TA DE CÁLIZ, SE ENCUENTRA ENTRE CERRADA 3RA DE CÁLIZ Y CERRADA 5TA DE CÁLIZ	-99.14125464	19.31767671
1263	DIF220302124640	Ciudad de México	Coyoacán	Coyoacán	CERRADA 3RA CERRADA DE CALIZ COLONIA EL RELOJ, 04640 COYOACÁN, COYOACÁN CIUDAD DE MÉXICO ENTRE CERRADA 2DA DE CALIZ Y CERRADA 4TA DE CALIZ, ENTRE CERRADAS 2DA DE CALIZ Y 4TA DE CALIZ	-99.14094953	19.31792983
1264	DIF220302124624	Ciudad de México	Coyoacán	Coyoacán	CERRADA 6TA CERRADA DE COROLA COLONIA EL RELOJ, 04640 COYOACÁN, COYOACÁN CIUDAD DE MÉXICO ENTRE CERRADA 5TA DE COROLA Y CERRADA 7MA DE COROLA, SE ENCUENTRA ENTRE CERRADAS 5TA DE COROLA Y 7MA DE COROLA	-99.14259659	19.31632757
1265	DIF220402206173	Ciudad de México	Cuajimalpa de Morelos	Cuajimalpa de Morelos	av. mexico esq. av. juarez s/n	-99.2995609	19.35724616
1266	DIF220302113428	Ciudad de México	Cuajimalpa de Morelos	Cuajimalpa de Morelos	AVENIDA JUAREZ CIUDAD CUAJIMALPA, 05000 CUAJIMALPA DE MORELOS, CUAJIMALPA DE MORELOS CIUDAD DE MÉXICO ENTRE CARRETERA CARRETERA MÉXICO TOLUCA Y CALLE 12 DE DICIEMBRE, CALLE ZARCO EL SITIO DONDE INICIA LA OBRA SE ENCUENTRA A 70	-99.29336	19.35442
1267	DIF220302116112	Ciudad de México	Iztacalco	Iztacalco	CALLE SUR 121 COLONIA LOS PICOS DE IZTACALCO IIA, 08770 IZTACALCO, IZTACALCO CIUDAD DE MÉXICO ENTRE AVENIDA CANAL DE TEZONTLE Y CALLE ORIENTE 116, CALLE 8 EL SITIO DE LA OBRA SE ENCUENTRA A 900 METROS DE LA ESTACIÓN IZTACALCO D	-99.10544	19.38712



No.	FOLIO	ESTADO	MUNICIPIO	LOCALIDAD	DIRECCION	LONGITUD	LATITUD
1268	DIF220302116159	Ciudad de México	Iztacalco	Iztacalco	DADO QUE ES GASTO INDIRECTO EL PROYECTO SE UBICA EN LA CABECERA MUNICIPAL	-99.097613	19.395901
1269	DIF220402176131	Ciudad de México	Iztapalapa	Iztapalapa	CALLE 1 CALLE 2 CALLE 3 CALLE 4 CALLE 5 CALLE 6 MONTE ALBAN, TEOTEHUACAN, BENITO JUAREZ, FLOR DE CANELA, FLOR DE LISCALLE 7, PALMAS, DE CAÑADA, GRANADA, 1 CALLE COLONIA XALPA, 09640 IZTAPALAPA, IZTAPALAPA CIUDAD DE MÉXICO ENTRE	-99.01711367	19.33629666
1270	DIF220402177558	Ciudad de México	Iztapalapa	Iztapalapa	CALLE ESPERANZA PERICO CIPRES NUEVA REVOLUCION PINO 1 Y 2 PRIV. DE LAS AGUJAS PRIV. MORELOS CDA BUGAMBILIA CDA MORELOS PARAMETRO AVENIDA 11 1RA CERRADA AGUJAS PRIMERA JACARANDAS SEGUNDA JACARANDAS CEDRO Y CERRADA BUGAMBILIA COLONI	-99.08067245	19.31639401
1271	DIF220402170744	Ciudad de México	Iztapalapa	Iztapalapa	CALLE LAS PEÑAS 2DA CDA PRIMAVERA 3RA CDA LAS PEÑAS ADELITAS JACARANDAS CDA COPACABANA ARIES CALLE 3 OCOTE CHOPO ALCANFOR NARANJO ALAMOS ADELITA 2DA CDA ALAMOS COLONIA XALPA, 09640 IZTAPALAPA, IZTAPALAPA CIUDAD DE MÉXICO ENTRE C	-99.01118046	19.34277952
1272	DIF220402170383	Ciudad de México	Iztapalapa	Iztapalapa	CALLE LA MAGUEYERA VILLA CEDRO UNIDAD HABITACIONAL DESARROLLO URBANO QUETZALCOATL, 09700 IZTAPALAPA, IZTAPALAPA CIUDAD DE MÉXICO ENTRE CALLE BENITO JUAREZ CALLE VILLA LAZAN Y CALLE VILLA INFERIOR, CALLE LA MAGUEYERA VILLA CED	-99.0444745	19.3223519
1273	DIF220402175075	Ciudad de México	Iztapalapa	Iztapalapa	CALLE PRIMAVERA VISTA HERMOSA BUENAVISTA 20 DE NOVIEMBRE TEPEYAC MEZQUITE Y JALISCO PUEBLO SANTA MARÍA AZTAHUACÁN, 09500 IZTAPALAPA, IZTAPALAPA CIUDAD DE MÉXICO ENTRE EJE VIAL EJE 8 SUR CALZ. ERMITA IZTAPALAPA Y CALLE PRIMAVERA	-99.02077182	19.35213855
1274	DIF220402169785	Ciudad de México	Iztapalapa	Iztapalapa	AVENIDA GENARO ESTRADA COLONIA SANTA CRUZ MEYEHUALCO, 09290 IZTAPALAPA, IZTAPALAPA CIUDAD DE MÉXICO ENTRE CALLE DIAZ SOTO Y GAMA Y CALLE COMBATE DE CELAYA, AVENIDA GENARO ESTRADA ENTRE CALLE DIAZ SOTO Y GAMA Y CALLE COMBATE D	-99.04904753	19.35832717
1275	DIF220402170268	Ciudad de México	Iztapalapa	Iztapalapa	ANDADOR DOÑA BRIGIDA GARCIA AND DON BERNARDINO JUAREZ AND DOÑA JOSEFA JUAREZ AND DOÑA MARGARITA MAZA AND DON ANTONIO SALANUEVA AND HOMBRE DE DESCUBRIMIENTO AND DEL REFORMADOR AND 5 DE FEBRERO AND MATRIMONIO CIVIL 5 DE FEBRERO DE 1	-99.0431735	19.38689117
1276	DIF220402169748	Ciudad de México	Iztapalapa	Iztapalapa	CALLE JUAREZ BENITO JUAREZ PRIV. SAN ARTURO ZARAGOZA 4TA. CDA. BENITO JUAREZ JACARANDAS CAFETO CORTES JOSE MARIA PINO SUAREZ PINO AÑO DE JUAREZ SIN NOMBRE PROL. PORFIRIO DIAZ COLONIA LOMAS DE ZARAGOZA, 09620 IZTAPALAPA, IZTAPALAPA	-99.00076231	19.35265586



No.	FOLIO	ESTADO	MUNICIPIO	LOCALIDAD	DIRECCION	LONGITUD	LATITUD
1277	DIF220402170250	Ciudad de México	Iztapalapa	Iztapalapa	CALLE JOSÉ MARÍA PARRAS JOSÉ ZUBIETA LICENCIADO JUAN C. DORIA DOMINGO ARELLANO DE RAMÍREZ VICTORIANO CEPEDA GENERAL FELIPE DE LA GARZA JUAN ENRÍQUEZ CORONEL LINO MERINO COLONIA JUAN ESCUTIA, 09100 IZTAPALAPA, IZTAPALAPA CIUDAD DE	-99.04253938	19.39177477
1278	DIF220402156366	Ciudad de México	Iztapalapa	Iztapalapa	AVENIDA DE LAS TORRES COLONIA LOMAS DE SAN LORENZO, 09780 IZTAPALAPA, IZTAPALAPA CIUDAD DE MÉXICO ENTRE CALLE VISTA HERMOSA Y CALLEJON TEXCALES, AVENIDA LOMAS DE SAN LORENZO AVENIDA DE LAS TORRES ENTRE CALLE VISTA HERMOSA CALLE	-99.06804629	19.3188604
1279	DIF220402169735	Ciudad de México	Iztapalapa	Iztapalapa	CALLE PAMAROLA CDA AURORA INDEPENDENCIA 4TO CJON INDEPENDENCIA 2DO CJON INDEPENDENCIA NORMANDIA COLONIA ZACAHUITZCO, 09440 IZTAPALAPA, IZTAPALAPA CIUDAD DE MÉXICO ENTRE CALLE ZACAHUITZCO Y EJE 6 SUR PLAYA PIE DE LA CUESTA Y EJE	-99.13392845	19.37572238
1280	DIF220402169717	Ciudad de México	Iztapalapa	Iztapalapa	CERRADA CJON TIJUANA 1RA CDA NAYARIT CDA RIO CHURUBUSCO Y PRIMERA INGENIEROS MECANICOS DEL ROSAL PUEBLO ACULCO, 09410 IZTAPALAPA, IZTAPALAPA CIUDAD DE MÉXICO ENTRE CALLE INGENIEROS MECANICOS Y PARAMENTO Y CALLE NAYARIT Y PARAMEN	-99.104766	19.37559652
1281	DIF220402169709	Ciudad de México	Iztapalapa	Iztapalapa	EJE VIAL EJE 6 SUR LAS TORRES LAZARO CARDENAS GUILLERMO PRIETO ROSA BLANCA COLONIA SANTIAGO ACAHUALTEPEC 1RA. AMPLIACIÓN, 09608 IZTAPALAPA, IZTAPALAPA CIUDAD DE MÉXICO ENTRE CALLE EMILIANO ZAPATA Y CALLE CDA. LAS TORRES JUAREZ Y	-99.00868276	19.35242968
1282	DIF220402169201	Ciudad de México	Iztapalapa	Iztapalapa	CALLE LUIS GALEANA ROMAN DE LOS SANTOS GREGORIO SAPIEL VICENTE STA MARIA NARCISO MENDOZA JUAN PAVON RT CONSTITUCION APATZINGAN AND. JOSE MARIA TAPIA ANTONIO VALDIVESO COLONIA ERMITA ZARAGOZA, 09180 IZTAPALAPA, IZTAPALAPA CIUDAD DE	-98.99354662	19.36503383
1283	DIF220402159183	Ciudad de México	Iztapalapa	Iztapalapa	CALLE LUCHA REYES Y PEDRO VARGAS COLONIA AMPLIACIÓN EMILIANO ZAPATA, 09638 IZTAPALAPA, IZTAPALAPA CIUDAD DE MÉXICO ENTRE CALLE CUCO SANCHEZ Y CALLE PEDRO INFANTE, CALLE SARA GARCIA CALLE LUCHA REYES Y PEDRO VARGAS ENTRE CALLE C	-98.97763935	19.33888964
1284	DIF220402154731	Ciudad de México	Iztapalapa	Iztapalapa	CIRCUNVALACION ANILLO DE CIRCUNVALACIÓN INTERIOR SN PUEBLO SANTA MARÍA AZTAHUACÁN, 09500 IZTAPALAPA, IZTAPALAPA CIUDAD DE MÉXICO ENTRE CALLE EMILIANO ZAPATA Y AVENIDA HERMINIO CHAVARRIA, ANILLO CIRCUNVALACION ENTRE CALLE EMIL	-99.02591273	19.35594558



No.	FOLIO	ESTADO	MUNICIPIO	LOCALIDAD	DIRECCION	LONGITUD	LATITUD
1285	DIF220402170501	Ciudad de México	Iztapalapa	Iztapalapa	CALLE TLALOC CHINAMPAS AZTLAN, CUITLAHUAC HUITZILOPOCHTLI DENTRO DE UNIDAD COLONIA MIXCOATL, 09708 IZTAPALAPA, IZTAPALAPA CIUDAD DE MÉXICO ENTRE CALLE HIITILOPOCHTLI Y VILLA FRANQUEZA Y AVENIDA MANUEL CAÑAS Y CUITLUHUAC, CALLE SA	-99.0465221	19.32434315
1286	DIF220402170205	Ciudad de México	Iztapalapa	Iztapalapa	AVENIDA 8 AV 6 Y AV 2 COLONIA SANTA CRUZ MEYEHUALCO, 09290 IZTAPALAPA, IZTAPALAPA CIUDAD DE MÉXICO ENTRE CALLE 41 Y CALLE 39, AVENIDA 8 AV 6 Y AV 2 ENTRE CALLE 41 Y CALLE 39 COLONIA SANTA CRUZ MEYEHUALCO CP. 09290 IZTAPALAPA	-99.04135495	19.3467137
1287	DIF220402169696	Ciudad de México	Iztapalapa	Iztapalapa	CALLE PABLO MENA Y HERMENEGILGO GALEANA COLONIA EJÉRCITO DE ORIENTE ZONA PEÑÓN, 09239 IZTAPALAPA, IZTAPALAPA CIUDAD DE MÉXICO ENTRE CALLE ESCUADRON TRUJANO Y CALLE BRIGADA ALVAREZ, CALLE BRIGADA CARVAJAL CALLEPABLO MENA Y HERME	-99.02864188	19.37207461
1288	DIF220402162702	Ciudad de México	Iztapalapa	Iztapalapa	CALLE LAZARO CARDENAS COLONIA IZTLAHUACÁN, 09690 IZTAPALAPA, IZTAPALAPA CIUDAD DE MÉXICO ENTRE AVENIDA REVOLUCION Y CALLE ITURBIDE, CALLE 5 DE FEBRERO CALLE LAZARO CARDENAS ENTRE AVENIDA REVOLUCION CALLE ITURBIDE Y CALLE 5 DE F	-98.99605517	19.34236282
1289	DIF220402170946	Ciudad de México	Iztapalapa	Iztapalapa	CALLE HIDALGO R. VALENCIA GUANAJUATO ,LIMON ALLENDE AV. POZOS JARINES NIÑOS HEROES MORELOS, CDA TREBOL ESTADO DE PUEBLA COLONIA BUENAVISTA, 09700 IZTAPALAPA, IZTAPALAPA CIUDAD DE MÉXICO ENTRE CALLE HIDALGO Y CALLE JARDINES, CALL	-99.03457445	19.32882047
1290	DIF220402170180	Ciudad de México	Iztapalapa	Iztapalapa	CALLE SIMON BOLIVAR Y 2DA PRIVADA DE LAZARO CARDENAS COLONIA SAN MIGUEL TEOTONGO SECCIÓN RANCHITO, 09630 IZTAPALAPA, IZTAPALAPA CIUDAD DE MÉXICO ENTRE CALLE LIMON Y 21 DE MARZO Y CALLE LAZARO CARDENAS Y PARAMENTO, CALLE SIMON	-98.98771765	19.34896577
1291	DIF220402177358	Ciudad de México	Iztapalapa	Iztapalapa	CALLE LA MIEL ESPAÑA 1RA CERRADA DE ESPAÑA 2DA CERRADA DE ESPAÑA LIBRERÍA REFORMA CENTRAL Y CERRADA MONZÓN COLONIA CERRO DE LA ESTRELLA, 09860 IZTAPALAPA, IZTAPALAPA CIUDAD DE MÉXICO ENTRE AVENIDA SAN LORENZO Y AVENIDA CANAL DE	-99.07411024	19.32225473
1292	DIF220402172376	Ciudad de México	Iztapalapa	Iztapalapa	CALLE AVENIDA CANAL DE TEZONTLE RIO TUXPAN CIRCUITO RIO TOMELLIN RIO ACTOPAN VILLA ALTA CIRCUITO RIO COATZACOALCOS RIO NAUTLA CIRCUITO RIO TONALA RIO DE JAMAPA RIO BLANCO RIO MAPILCO CIRCUITO RIO TAMESI RIO NECAXA CIRDCUITO RIO TE	-99.0895864	19.38518536
1293	DIF220402170997	Ciudad de México	Iztapalapa	Iztapalapa	CALLE APOZOL HUANUSCO JUCHIPILA Y TEUL COLONIA EL RODEO, 09860 IZTAPALAPA, IZTAPALAPA CIUDAD DE MÉXICO ENTRE CALLE ESTRELLA Y NAUTLA Y , CALLE APOZOL HUANUSCO JUCHIPILA Y TEUL ENTRE CALLE ESTRELLA Y NAUTLA COLONIA EL RODEO C	-99.07160293	19.33422688



No.	FOLIO	ESTADO	MUNICIPIO	LOCALIDAD	DIRECCION	LONGITUD	LATITUD
1294	DIF220402169261	Ciudad de México	Iztapalapa	Iztapalapa	CALLE CHABACANO FRESNO NOGAL COLONIA SAN MIGUEL TEOTONGO SECCIÓN IZTLAHUACA, 09630 IZTAPALAPA, IZTAPALAPA CIUDAD DE MÉXICO ENTRE CALLE SAUCE Y CALLE PALMITAS, CERRADA CHABACANO CALLE C NOGAL HABACANO Y FRESNO ENTRE CALLE SAUCE	-98.99365493	19.34091686
1295	DIF220402170915	Ciudad de México	Iztapalapa	Iztapalapa	CALLE JESUS GARIBAY HUMBERTO SERRANO PEREZ JUAN MORENO HERNANDEZ JOSE NAVA MARTINIANO HERRERA LIC. BRAULIO MALDONADO J. MARIA IZAZAGA AV JOSE LOPEZ PORTILLO COLONIA CONSEJO AGRARISTA MEXICANO, 09760 IZTAPALAPA, IZTAPALAPA CIUDAD D	-99.05773792	19.32947479
1296	DIF220402170166	Ciudad de México	Iztapalapa	Iztapalapa	CALLE XOCHIMILCA DOS UNO SIN NOMBRE AZTLAN SIN NOMBRE ANDADOR TONANTZIN ANDADOR TLACOPAN ANDADOR MAYAS ANDADOR MIXTECAS CERRADA ZAPOTECAS VIOLETA ARBOLEDAS ZAFIROPREHISPANICAS TONATIUH XOCHITL COLONIA MIXCOATL, 09708 IZTAPALAPA, I	-99.04663384	19.32429183
1297	DIF220402174663	Ciudad de México	Iztapalapa	Iztapalapa	CALLE REFORMA RELIGIOSA REFORMA CIVIL REFORMA ESTATAL REFORMA CONSTITUCIONAL REFORMA JUDICIAL REFORMA SINDICAL REFORMA VIAL REFORMA ELECTORAL REFORMA ADMINISTRATIVA AVENIDA PALMITAS Y EJE 8 SUR CALZADA ERMITA IZTAPALAPA COLONIA RE	-99.02798502	19.34045296
1298	DIF220402159076	Ciudad de México	Iztapalapa	Iztapalapa	CALLE OYAMEL Y ARRAYAN COLONIA SAN MIGUEL TEOTONGO SECCIÓN LA CRUZ, 09630 IZTAPALAPA, IZTAPALAPA CIUDAD DE MÉXICO ENTRE CALLE CEDRO Y CALLE OCOTE, CALLE PIRUL CALLE OYAMEL Y ARRAYAN ENTRE CALLE CEDRO CALLE OCOTE Y CALLE PIRUL C	-98.99138313	19.34357669
1299	DIF220402170899	Ciudad de México	Iztapalapa	Iztapalapa	CALLE VILLA DOMINICO VILLA REYES VILLA GERIZ FCO RENDON VILLA GATON COLONIA DESARROLLO URBANO QUETZALCOATL, 09700 IZTAPALAPA, IZTAPALAPA CIUDAD DE MÉXICO ENTRE CALLE VILLA FRANQUEZA Y CALLE JUSTO SIERRA, CALLE VILLA FRURELA CAL	-99.03703499	19.32995562
1300	DIF220402170150	Ciudad de México	Iztapalapa	Iztapalapa	CALLE AGUSTIN MELGAR EJE 6 SUR AVENIDA DE LAS TORRES AVENIDA JALISO Y EJE 8 SUR CALZADA ERMITA IZTAPALAPA COLONIA PARAJE ZACATEPEC, 09560 IZTAPALAPA, IZTAPALAPA CIUDAD DE MÉXICO ENTRE CALLE CUAUHTÉMOC Y EJE 6 SUR AVENIDA DE LAS	-99.01709468	19.35267303
1301	DIF220402170483	Ciudad de México	Iztapalapa	Iztapalapa	CALLE CLAVEL PRIMAVERA CERRO HIRSUTO BUENAVISTA GLADIOLA MONTAÑA DE MANZANA DE LAS TORRES NARDO, DEL MANTO, DE LAS TORRES, GERANIO, 3RA CDA DE LAS MIRAS PARAMETRO COLONIA BUENAVISTA, 09700 IZTAPALAPA, IZTAPALAPA CIUDAD DE MÉXICO	-99.02625322	19.32779412



No.	FOLIO	ESTADO	MUNICIPIO	LOCALIDAD	DIRECCION	LONGITUD	LATITUD
1302	DIF220402170116	Ciudad de México	Iztapalapa	Iztapalapa	CALLE CALCOMACAYA RICARDO FLORES MAGON DIEGO RIVERA PARICUTIN Y 4TA. CDA. 21 DE MARZO COLONIA SAN MIGUEL TEOTONGO SECCIÓN PUENTE, 09630 IZTAPALAPA, IZTAPALAPA CIUDAD DE MÉXICO ENTRE CALLE LAZARO CARDENAS Y CALLE PEDREGAL PARAMEN	-98.99119602	19.3524441
1303	DIF220402177276	Ciudad de México	Iztapalapa	Iztapalapa	CALLE BILBAO DENTRO DE UNIDAD COLONIA CERRO DE LA ESTRELLA, 09860 IZTAPALAPA, IZTAPALAPA CIUDAD DE MÉXICO ENTRE CALLE VERIN Y AVENIDA HIDALGO, AVENIDA 11 CALLE BILBAO DENTRO DE UNIDAD . ENTRE CALLE VERIN Y AVENIDA HIDALGO AVENI	-99.08146428	19.32802334
1304	DIF220402171923	Ciudad de México	Iztapalapa	Iztapalapa	AVENIDA T RIO GRANDE DENTRO DE UNIDAD RIO SOTO LA MARINA COLONIA PASEOS DE CHURUBUSCO, 09030 IZTAPALAPA, IZTAPALAPA CIUDAD DE MÉXICO ENTRE AVENIDA RIO CAZONES Y AV. CANAL DE TEZONTLE Y AVENIDA RIO DE LA ANTIGUA Y CTO. RIO MACUSP	-99.08513592	19.38491578
1305	DIF220402171912	Ciudad de México	Iztapalapa	Iztapalapa	CALLE RIO SALADO CIRCUITO RIO SALINAS CIRCUITO RIO POTOSI CIRCUITO RIO PRESAS CIRCUITO RIO POTOSI CIRCUITO RIO LINARES CIRCUITO RIO IRAPUATO RIO MEZCALAPA RIO SOTO LA MARINA PLAZA RIO SAN CARLOS RIO DE ALVARADO PLAZA RIO TAMIAHUAC	-99.08812008	19.38840459
1306	DIF220402172668	Ciudad de México	Iztapalapa	Iztapalapa	CALLE ANTROPOLOGOS Y DIBUJANTES COLONIA APATLACO, 09430 IZTAPALAPA, IZTAPALAPA CIUDAD DE MÉXICO ENTRE CALLEJON DIBUJANTES CHICOMOSTOC Y AVENIDA APATLACO, EJE VIAL 5 SUR STA MARIA LA PURISIMA CALLE ANTROPOLOGOS Y DIBUJANTES ENT	-99.1181577	19.38098501
1307	DIF220402169587	Ciudad de México	Iztapalapa	Iztapalapa	CALLE CRONISTAS DRAMATURGOS ENSAYISTAS NOVELISTAS ESCRITORES FABULISTAS LITERATOS GINECOLOGOS EJE 5 SUR PURISIMA CJON ZARAGOZA IGNACIO ZARGOZA AERONAUTAS CUBISTAS EJE 3 ORIENTE FRANCISCO DEL PASO Y TRONCOSO CJON SANTA MARIA SANTA	-99.11020379	19.3792224
1308	DIF220402170854	Ciudad de México	Iztapalapa	Iztapalapa	CALLE CHABACANO NOGAL IZTAPALAPA 2 DE ABRIL Y MINAS COLONIA SAN MIGUEL TEOTONGO SECCIÓN GUADALUPE, 09630 IZTAPALAPA, IZTAPALAPA CIUDAD DE MÉXICO ENTRE EJE VIAL EJE 6 SUR LAS TORRES Y CALLE CEDRO CESAR SANDINO Y NOGAL CEDRO Y LAU	-98.98284958	19.34373471
1309	DIF220402170468	Ciudad de México	Iztapalapa	Iztapalapa	PROLONGACION VICENTE GUERRERO FRANCISCO VILLA COLONIA AMPLIACIÓN EL TRIUNFO, 09438 IZTAPALAPA, IZTAPALAPA CIUDAD DE MÉXICO ENTRE CALLE TIZOC Y PROL. VICENTE GUERRERO Y , PROLONGACION VICENTE GUERRERO FRANCISCO VILLA ENTRE CA	-99.114388	19.37504474



No.	FOLIO	ESTADO	MUNICIPIO	LOCALIDAD	DIRECCION	LONGITUD	LATITUD
1310	DIF220402157536	Ciudad de México	Iztapalapa	Iztapalapa	PERIFERICO ANILLO CANAL DE GARAY COLONIA EL VERGEL, 09880 IZTAPALAPA, IZTAPALAPA CIUDAD DE MÉXICO ENTRE CALLE CINEMATOGRAFISTAS Y CALLE JACARANDAS, CALLE BUGAMBILIA ANILLO PERIFERICO CANAL DE GARAY ENTRE CALLA CINEMATOGRAFISTAS	-99.07746466	19.31625852
1311	DIF220402159422	Ciudad de México	Iztapalapa	Iztapalapa	AVENIDA TEXCOCO COLONIA SANTA MARTHA ACATITLA NORTE, 09140 IZTAPALAPA, IZTAPALAPA CIUDAD DE MÉXICO ENTRE CALLE JOSE DE LA LUZ BLANCO Y CALLE ADOLFO DUCLOS SALINAS, CALLE CUTBERTO AROCHE AVENIDA TEXCOCO ENTRE CALLE JOSE DE LA LU	-99.01382373	19.38011477
1312	DIF220402155189	Ciudad de México	Iztapalapa	Iztapalapa	AVENIDA 8 INTERIOR SN COLONIA RENOVACIÓN, 09209 IZTAPALAPA, IZTAPALAPA CIUDAD DE MÉXICO ENTRE EJE VIAL 5 SUR Y EJE VIAL 6 SUR, AVENIDA 8 ENTRE EJE 6 SUR LUIS MENDEZ COL RENOVACIÓN CODIGO POSTAL 09209	-99.04880591	19.36369235
1313	DIF220402170513	Ciudad de México	Iztapalapa	Iztapalapa	CALLE BUENA AVENTURA VILLALOBOS BENITO JUAREZ RAFAEL SIERRA J. MA. JOARISTI JOSE I. GRANADOS FRANCISCO VILLA LAZARO GOIÑI COLONIA PARAJE SAN JUAN, 09830 IZTAPALAPA, IZTAPALAPA CIUDAD DE MÉXICO ENTRE AVENIDA PUENTE RAMIREZ Y EUGE	-99.07197514	19.33984767
1314	DIF220402170058	Ciudad de México	Iztapalapa	Iztapalapa	CALLE AMADO NERVO SALVADOR ALLENDE SIMÓM BOLÍVAR GUILLERMO PRIETO JUSTO SIERRA MELCHOR OCAMPO JOSEFA ORTÍZ DE DOMÍNGUEZ INSURGENTES AVENIDA Y MORELOS COLONIA SANTA MARÍA AZTAHUACÁN, 09500 IZTAPALAPA, IZTAPALAPA CIUDAD DE MÉXICO	-99.03060406	19.34646497
1315	DIF220402172623	Ciudad de México	Iztapalapa	Iztapalapa	CALLE MEXQUITITLA AVENIDA ANDRES MOLINA ENRIQUEZ PLAYA DE LA CUESTA 1RA CERRADA PORTO ALEGRE AVENIDA AMACUZAC SIN NOMBRE PRIVADA SANCHEZ CERRADA MEXQUITITLA PROLONGACION NORMANDIA COLONIA SAN ANDRÉS TETEPILCO, 09440 IZTAPALAPA, IZ	-99.1282951	19.37275456
1316	DIF220402170823	Ciudad de México	Iztapalapa	Iztapalapa	CALLE CALLE COPÁN BATEL DE LAS CRUCES DALIA CAMINO REAL LUIS DONALDO COLOSIO Y AVENIDA APOLOCALCO DEL ROSAL COLONIA CAMPESTRE POTRERO, 09637 IZTAPALAPA, IZTAPALAPA CIUDAD DE MÉXICO ENTRE CALLE LAS CRUCES Y JACARANDA Y CALLE DALI	-98.97272203	19.32731176
1317	DIF220402162946	Ciudad de México	Iztapalapa	Iztapalapa	CERRADA FLOR DE DALIA COLONIA SANTIAGO ACAHUALTEPEC, 09600 IZTAPALAPA, IZTAPALAPA CIUDAD DE MÉXICO ENTRE CALLE TULIPAN Y AVENIDA CUAUHEMOC, CERRADA DIAZ ORDAZ CERRADA FLOR DE DALIA ENTRE CALLE TULIPAN ENTRE AVENIDA CUAUHEMOC	-99.00517038	19.35075882
1318	DIF220402170792	Ciudad de México	Iztapalapa	Iztapalapa	CALLE REFORMA INDUSTRIAL MILTENCO REFORMA GEOGRAFICA REFORMA SALARIAL 1RA CDA JUSTO SIERRA REFORMA LEGAL REFORMA COMUNICATIVA REFORMA PLANETARIA 2DA CDA DE MILTENCO REFORMA TEXTIL REFORMA ADUANAL MELCHOR OCAMPO REFORMA MONETARIA C	-99.0346695	19.33701792



No.	FOLIO	ESTADO	MUNICIPIO	LOCALIDAD	DIRECCION	LONGITUD	LATITUD
1319	DIF220402170414	Ciudad de México	Iztapalapa	Iztapalapa	CALLE GAMA GAVILAN SEGUNDA CERRADA JAVIER ROJO GOMEZ HERMENEGILDO GALEANA DIAZ ORDAZ GOLDA MEIR AVENIDA JALISCO Y AVENIDA COLIMA COLONIA GUADALUPE DEL MORAL, 09300 IZTAPALAPA, IZTAPALAPA CIUDAD DE MÉXICO ENTRE CALLE DIAZ ORDAZ Y	-99.08044555	19.36716267
1320	DIF220402169901	Ciudad de México	Iztapalapa	Iztapalapa	CALLE VIOLETA C 10 VILLA SAN ANTONIO PLAN DE INDEPENDENCIA VILLA BUENA DE ALAVA VILLA PERMUNDO COLONIA DESARROLLO URBANO QUETZALCOATL, 09700 IZTAPALAPA, IZTAPALAPA CIUDAD DE MÉXICO ENTRE CALLE PLAN DE AYUTLA Y CALLE PLAN DE INDE	-99.04467357	19.33315104
1321	DIF220402155180	Ciudad de México	Iztapalapa	Iztapalapa	CALLE SAN LORENZO COLONIA EL MOLINO TEZONCO, 09960 IZTAPALAPA, IZTAPALAPA CIUDAD DE MÉXICO ENTRE CALLE CLAVELES Y CALLE CAOBA, AVENIDA BENITO JUAREZ CALLE SAN LORENZO ENTRE CALLE CLAVELES CALLE CAOBA Y AVENIDA BENITO JUAREZ COL	-99.06621886	19.29757875
1322	DIF220402171296	Ciudad de México	Iztapalapa	Iztapalapa	CALLE RIO NAZAS COLONIA PRESIDENTES DE MÉXICO, 09740 IZTAPALAPA, IZTAPALAPA CIUDAD DE MÉXICO ENTRE AVENIDA SANTA CRUZ Y VENUSTIANO CARRANZA Y , CALLE RIO NAZAS ENTRE AVENIDA SANTA CRUZ Y VENUSTIANO CARRANZA COLONIA PRESIDENT	-99.06362341	19.32896428
1323	DIF220402172602	Ciudad de México	Iztapalapa	Iztapalapa	CALLE ANGOSTURA SIERRA NEVADA CION SAN JUAN 5 DE MAYO SAN JUAN AV APATLACO NICOLAS BRAVO HISTORIADORES COLONIA APATLACO, 09430 IZTAPALAPA, IZTAPALAPA CIUDAD DE MÉXICO ENTRE CALLE FELIPE ANGELES EJE 5 SUR STA MARIA LA PURISIMA Y	-99.1167802	19.37978489
1324	DIF220402170017	Ciudad de México	Iztapalapa	Iztapalapa	CALLE VILLA CONANCIO SANTA ISABEL COLONIA DESARROLLO URBANO QUETZALCOATL, 09700 IZTAPALAPA, IZTAPALAPA CIUDAD DE MÉXICO ENTRE CALLE VILLA CONEJOS VILLA JOYOSA Y CALLE VILLA IBAÑEZ VILLA ESPAÑA, CALLE VILLA FLOR VILLA FRANQUEZA	-99.04724898	19.32728105
1325	DIF220402171217	Ciudad de México	Iztapalapa	Iztapalapa	CALLE ROSAS TULIPAN CLAVEL PUEBLA GERANIO ALCATRAZ ARBOLEDA GUADALUPE VICTORIA Y CARRIL COLONIA SAN MIGUEL TEOTONGO SECCIÓN LOMA ALTA, 09630 IZTAPALAPA, IZTAPALAPA CIUDAD DE MÉXICO ENTRE CALLE TULIPAN Y CALLE MARIANO ESCOBEDO CA	-98.98466497	19.33835119
1326	DIF220402169996	Ciudad de México	Iztapalapa	Iztapalapa	ANDADOR CION HMBRES ILUSTRES PRIV PORFIRIO DIAZ Y DENTRO DE UNIDAD HABITACIONAL PORFIRIO DIAZ BARRIO SAN LUCAS, 09000 IZTAPALAPA, IZTAPALAPA CIUDAD DE MÉXICO ENTRE CALLE PORFIRIO DIAZ Y PARAMENTO Y CALLE COMONFORT Y COMUNAL, EJE	-99.09396464	19.35838197



No.	FOLIO	ESTADO	MUNICIPIO	LOCALIDAD	DIRECCION	LONGITUD	LATITUD
1327	DIF220402172543	Ciudad de México	Iztapalapa	Iztapalapa	CALLE PROLONGACION NORMANDIA LABORISTAS CERRADA BRETAÑA BRAGA COLONIA SAN ANDRÉS TETEPILCO, 09440 IZTAPALAPA, IZTAPALAPA CIUDAD DE MÉXICO ENTRE CALLE LABORISTAS CALZADA EMILIO CARRANZA Y CALLE EJE 6 SUR PLAYA DE LA CUESTA PORTO	-99.13189047	19.37318395
1328	DIF220402171115	Ciudad de México	Iztapalapa	Iztapalapa	CALLE APOZOL MAYAHUA NOCHSTITLAN MOMAX PLANETA SATELITE COLONIA CASA BLANCA, 09860 IZTAPALAPA, IZTAPALAPA CIUDAD DE MÉXICO ENTRE CALLE ESTRELLA Y NAUTLA Y , CALLE APOZOL MAYAHUA NOCHSTITLAN MOMAX PLANETA SATELITE ENTRE CALLE	-99.06988077	19.33371406
1329	DIF220402177709	Ciudad de México	Iztapalapa	Iztapalapa	CALLE VILLA DEL FUERTE COLONIA DESARROLLO URBANO QUETZALCOATL, 09700 IZTAPALAPA, IZTAPALAPA CIUDAD DE MÉXICO ENTRE CALLE VILLA CASTELLON Y CALLE VILLA GATON, CALLE VILLA DEL FUERTE . ENTRE CALLE VILLA CASTELLON Y CALLE VILLA	-99.03836907	19.3261547
1330	DIF220402159593	Ciudad de México	Iztapalapa	Iztapalapa	CALLE 17 COLONIA JOSÉ LÓPEZ PORTILLO, 09920 IZTAPALAPA, IZTAPALAPA CIUDAD DE MÉXICO ENTRE CALLE 8 Y PERIFERICO ANILLO PERIFERICO CANAL DE GARAY, CALLE GENERAL MANUEL AVILA CAMACHO CALLE 17 ENTRE CALLE 8 ANILLO PERIFERICO CANAL D	-99.08069864	19.30958348
1331	DIF220402172854	Ciudad de México	Iztapalapa	Iztapalapa	CALLE EUSEBIO HERNANDEZ MIGUEL HIDALGO ARBOL SOLO SAN MIGUEL SEGUNDA SAN MIGUEL NARANJO PRIMAVERA SAN MIGUEL CUARTA SAN MIGUEL CERRADA SAN MIGUEL 1ER CALLEJON PALMAS EJIDO MATAMOROS PUEBLO SANTA MARÍA AZTAHUACÁN, 09500 IZTAPALAPA,	-99.02256471	19.34861063
1332	DIF220402172467	Ciudad de México	Iztapalapa	Iztapalapa	CALLE SUR 27 SUR 23 SUR 25 ALABARRADA EMILIO PORTES GIL COLONIA LEYES DE REFORMA 1A SECCIÓN, 09310 IZTAPALAPA, IZTAPALAPA CIUDAD DE MÉXICO ENTRE CALLE 4 Y CALLE 8, CALLE SUR 25 CALLE SUR 27 SUR 23 SUR 25 ALABARRADA EMILIO PORTES	-99.07007838	19.3586448
1333	DIF220402169675	Ciudad de México	Iztapalapa	Iztapalapa	CALLE DEL FUERTE NAVOJOA ALAMOS TRINIDAD EMMA MARTHA PUEBLO SAN LORENZO XICOTENCATL, 09130 IZTAPALAPA, IZTAPALAPA CIUDAD DE MÉXICO ENTRE CALLE ZAKANY Y CALLE ENNA, CALLE NAVOJOA DEL FUERTE ALAMOS TRINIDAD EMMA MARTHA ENTRE CA	-99.02545189	19.38333084
1334	DIF220402177661	Ciudad de México	Iztapalapa	Iztapalapa	CERRADA 2DA CDA MIGUEL HIDALGO CDA ALDAMA S/N PUEBLO SANTA CRUZ MEYEHUALCO, 09700 IZTAPALAPA, IZTAPALAPA CIUDAD DE MÉXICO ENTRE CALLE VILLA VICTORIA Y PARAMENTO Y AVENIDA MIGUEL HIDALGO Y PARAMENTO, CALLE IGNACIO ALDAMA Y PARAMENTE	-99.04185745	19.33867305
1335	DIF220402177647	Ciudad de México	Iztapalapa	Iztapalapa	CALLE 12 CALLE 11 CALLE 10 CALLE 9 CALLE 8 CALLE 7 CALLE 6 CALLE 5 CALLE 4 CALLE 3 COLONIA RENOVACIÓN, 09209 IZTAPALAPA, IZTAPALAPA CIUDAD DE MÉXICO ENTRE EJE VIAL EJE 5 SUR PROL. MARCELINO BUENDIA Y CARLOS L. GRACIDAS Y , C	-99.04740613	19.37059764



No.	FOLIO	ESTADO	MUNICIPIO	LOCALIDAD	DIRECCION	LONGITUD	LATITUD
1336	DIF220402171080	Ciudad de México	Iztapalapa	Iztapalapa	CALLE LUIS ECHEVERRIA ESTHER ZUNO DE ECHEVERRIA JESUS ARAUJO ARROYO FRIO OCTAVIO SENTIES LUNA SOL MARTIRES DE TACUBAYA MARTIRES DE RIO BLANCO MARTIRES DE CHICAGO MARTIRES DE CANANEA MIGUEL DE LA MADRID COLONIA CONSEJO AGRARISTA ME	-99.05552812	19.32679785
1337	DIF220402172431	Ciudad de México	Iztapalapa	Iztapalapa	CALLE EL GAVILAN BARRIO SAN MIGUEL, 09360 IZTAPALAPA, IZTAPALAPA CIUDAD DE MÉXICO ENTRE CALLE GAVILAN TORRES QUINTERO Y CALLE GENERAL RAUL HERRERA SAN RAFAEL ATILXCO, PRIVADA GAVILAN GAVILAN CALLE EL GAVILAN ENTRE CALLE GAVILAN	-99.0760198	19.35953536
1338	DIF220402177634	Ciudad de México	Iztapalapa	Iztapalapa	CERRADA HECTOR ORTIZ COLONIA EL VERGEL, 09880 IZTAPALAPA, IZTAPALAPA CIUDAD DE MÉXICO ENTRE CALLE AGUJAS Y AVENIDA 11 Y , CERRADA HECTOR ORTIZ ENTRE CALLE AGUJAS Y AVENIDA 11 COLONIA EL VERGEL CP. 09880 IZTAPALAPA IZTAPALAPA	-99.08466619	19.31499255
1339	DIF220402177624	Ciudad de México	Iztapalapa	Iztapalapa	CALLE 1RA PRIVADA DE MAYO DE CAMINO REAL A SAN LORENZO CAMINO A JUÁREZ TABACHINES PROLONGACIÓN FUNDICION ACACIA DURAZNO CIRCONIO FRAMBOYANES CDA MANTO Y CERRADA FUNDICIÓN COLONIA EL MANTO, 09830 IZTAPALAPA, IZTAPALAPA CIUDAD DE MÉX	-99.07873994	19.34977563
1340	DIF220402177601	Ciudad de México	Iztapalapa	Iztapalapa	AVENIDA 11 PROPIEDAD PRIVADA COLONIA EL VERGEL, 09880 IZTAPALAPA, IZTAPALAPA CIUDAD DE MÉXICO ENTRE CALLE CINE MEXICANO Y CERRADA HECTOR ORTIZ, PRIVADA 2DA AGUJAS SN AVENIDA 11 PROPIEDAD PRIVADA ENTRE CALLE CINE MEXICANO Y CERR	-99.08519134	19.31550174
1341	DIF220402155233	Ciudad de México	Iztapalapa	Iztapalapa	AVENIDA REVOLUCIÓN INTERIOR SN COLONIA IZTLAHUACÁN, 09690 IZTAPALAPA, IZTAPALAPA CIUDAD DE MÉXICO ENTRE AVENIDA 20 DE NOVIEMBRE Y CALLE LÁZARO CARDENAS, CALLE 5 DE FEBRERO AVENIDA REVOLUCION ENTRE CALLE 20 DE NOVIEMBRE CALLE LA	-98.99605618	19.34241006
1342	DIF220402155221	Ciudad de México	Iztapalapa	Iztapalapa	CALLE 2 DE ABRIL INTERIOR SN COLONIA SAN MIGUEL TEOTONGO SECCIÓN GUADALUPE, 09630 IZTAPALAPA, IZTAPALAPA CIUDAD DE MÉXICO ENTRE CALLE JUAN DE LA BARRERA Y CALLE AMATE, CALLE ÁLAMOS 2 DE ABRIL ENTRE CALLE JUAN DE LA BARRERA CALL	-98.98360586	19.34322459
1343	DIF220402171027	Ciudad de México	Iztapalapa	Iztapalapa	CALLE 61 59 57 53 51 49 47 45 43 AVENIDA 8 AVENIDA SAMUEL GOMPERS AVENIDA 10 COLONIA SANTA CRUZ MEYEHUALCO, 09290 IZTAPALAPA, IZTAPALAPA CIUDAD DE MÉXICO ENTRE CALLE AVENIDA 10 61 47 Y CALLE 41 AVENIDA 8 AVENIDA SAMUEL GOMPERS,	-99.04401977	19.35004053
1344	DIF220402170387	Ciudad de México	Iztapalapa	Iztapalapa	CALLE VILLA DEL MAR PUERTA DE AVILA RAMON TOORES RAFAEL DE LA PEÑA SAN ANTONIO CDA SAN ANTONIO Y PINO SUAREZ COLONIA SAN ANTONIO, 09900 IZTAPALAPA, IZTAPALAPA CIUDAD DE MÉXICO ENTRE CALLE IGNACIO ZARAGOZA JUAN ESCUTIA Y AVENIDA	-99.07039735	19.30660102



No.	FOLIO	ESTADO	MUNICIPIO	LOCALIDAD	DIRECCION	LONGITUD	LATITUD
1345	DIF220402169475	Ciudad de México	Iztapalapa	Iztapalapa	AVENIDA SAN LORENZO INTERIOR 09858 COLONIA PARAJE SAN JUAN CERRO, 09858 IZTAPALAPA, IZTAPALAPA CIUDAD DE MÉXICO ENTRE CALLE GERMANIO Y AVENIDA PANTEON, PRIVADA COBALTO AVENIDA SAN LORENZO ESQUINA CON CALLE CHOCOLIN COLONIA PARA	-99.07640055	19.34428162
1346	DIF220402164558	Ciudad de México	Iztapalapa	Iztapalapa	AVENIDA GENERALISIMO MORELOS COLONIA ERMITA ZARAGOZA, 09180 IZTAPALAPA, IZTAPALAPA CIUDAD DE MÉXICO ENTRE AVENIDA SIERVO DE LA NACIÓN Y CALLE JOSE MARIA AGUAYO, CALLE JOSE ANTONIO GALEANA AVENIDA GENERALISIMO MORELOS ENTRE AVEN	-98.99357333	19.36044582
1347	DIF220402174988	Ciudad de México	Iztapalapa	Iztapalapa	CALLE SILOS TROJES ARNESES AGRICULTORES COLONIA MINERVA, 09810 IZTAPALAPA, IZTAPALAPA CIUDAD DE MÉXICO ENTRE EJE VIAL EJE 8 SUR CALZ. ERMITA IZTAPALAPA Y CALLE GRANJEROS CAMPESINOS, CERRADA DE GANADEROS CALLE SILOS TROJES ARNES	-99.10990013	19.35290928
1348	DIF220402172581	Ciudad de México	Iztapalapa	Iztapalapa	CALLE 1 2 3 4 5 6 AVENIDA VICTOR HUGO CASCADA CASCADA 103 A CASACADA 103 B 2DA CERRADA CALZADA EMILIO CARRANZA 3RA CERRADA EMILIO CARRANZA SEGUNDA LABORISTAS PRIMERA LABORISTAS ALBERT PRIVADA MANZANITA CUARTA DE EMILIO CARRANZA 1R	-99.13354386	19.37006906
1349	DIF220402172554	Ciudad de México	Iztapalapa	Iztapalapa	CALLE 11 DE AGOSTO DE 1859 10 DE AGOSTO DE 1860 BATALLA DE SILAO ROSARIO CASTELLANOS INDIRA GANDHI AV CANAL DEL MORAL HIPERION ARIEL OBERON TRITON PUENTE QUEMADO Y 31 DE JULIO DE 1859 COLONIA SIDERAL, 09320 IZTAPALAPA, IZTAPALAPA	-99.06657847	19.37359295
1350	DIF220402155159	Ciudad de México	Iztapalapa	Iztapalapa	CALLE SUPER MANZANA II INTERIOR SN UNIDAD HABITACIONAL UNIDAD EJÉRCITO CONSTITUCIONALISTA, 09220 IZTAPALAPA, IZTAPALAPA CIUDAD DE MÉXICO ENTRE AVENIDA CENTRAL Y CALLE CONSTITUCIÓN DE APATZINGAN, PARQUE CENTRAL DE LA UNIDAD HA	-99.05555505	19.38635037
1351	DIF220402154666	Ciudad de México	Iztapalapa	Iztapalapa	EJE VIAL 3 ORIENTE INTERIOR SN COLONIA MINERVA, 09810 IZTAPALAPA, IZTAPALAPA CIUDAD DE MÉXICO ENTRE PROLONGACION ARNESES Y CALLE GRANJEROS, AVENIDA 5 EJE VIAL 3 ORIENTE ENTRE PROLONGACION ARNESES CALLE GRANJEROS GRANJEROS Y AVE	-99.11086822	19.3524008
1352	DIF220402154634	Ciudad de México	Iztapalapa	Iztapalapa	PRIVADA FELIPE ÁNGELES INTERIOR SN COLONIA APATLACO, 09430 IZTAPALAPA, IZTAPALAPA CIUDAD DE MÉXICO ENTRE EJE VIAL 5 SUR Y AVENIDA CANAL DE APATLACO, CALLE NICOLÁS BRAVO CERRADA FELIPE ANGELES ENTRE EJE 5 SUR Y AVENIDA CANAL DE	-99.11526326	19.38077055



No.	FOLIO	ESTADO	MUNICIPIO	LOCALIDAD	DIRECCION	LONGITUD	LATITUD
1353	DIF220402170948	Ciudad de México	Iztapalapa	Iztapalapa	CALLE TEZONTLAL OYAMEL CEDRO CDA LAS TORRES SAUCE FRESNO TEZONTLAN PIRUL AV PINO PINO PEÑAS CERRO DE LA ESTRELLA MARGARITAS 1RA CDA PINO CERRO VERDE ABETOS AV VILLA FRANQUEZA Y ROBLE COLONIA BUENAVISTA, 09700 IZTAPALAPA, IZTAPALAP	-99.03037541	19.32460592
1354	DIF220402170873	Ciudad de México	Iztapalapa	Iztapalapa	CALLE REFORMA EJECUTIVA REFORMA DE LA SALUD PALMITAS COLONIA REFORMA POLÍTICA, 09730 IZTAPALAPA, IZTAPALAPA CIUDAD DE MÉXICO ENTRE EJE VIAL 8 SUR CALZ ERMITA IZTAPALAPA Y CALLE REFORMA AERONAUTICA REFORMA RELIGIOSA, AVENIDA INSU	-99.02657778	19.3418586
1355	DIF220402170850	Ciudad de México	Iztapalapa	Iztapalapa	CALLE ESCUDERO M. GARDUÑO JOSE TOMAS JOSE MARIA GARZA PRIV. JOSE MARIA GARZA NICOLAS CATALAN VASCO DE QUIROGA CANAL DE GARAY FELIPE OBREGON ANTONIO MARAÑON AGUSTIN DE ITURBIDE GOB DE MEXICO VICTORIANO HUERTA CALZ. BENITO JUAREZ Y	-99.06558322	19.33618825
1356	DIF220402170827	Ciudad de México	Iztapalapa	Iztapalapa	CALLE ALCANFORES Y AVENIDA CANAL NACIONAL Y PRIVADA CANAL NACIONAL Y PROLONGACION COSECHAS Y PRIVADA DE GONZALEZ Y ADOLFO LOPEZ MATEOS Y CALZADA TAXQUEÑA Y PRIMERA CERRADA TULA BARRIO SAN ANTONIO CULHUACÁN, 09800 IZTAPALAPA, IZTAP	-99.1127979	19.34118458
1357	DIF220402170546	Ciudad de México	Iztapalapa	Iztapalapa	CALLE PABELLON PENSAMIENTO CDA ROCIO JUAN DE DIOS PEZA LOPEZ VELARDE MANUEL ACUÑA LUCIO BLANCO CAMARILLO AMADO NERVO MANUEL GONZALEZ EMILIANO ZAPATA 1RO DE MAYO COLONIA LA ERA, 09720 IZTAPALAPA, IZTAPALAPA CIUDAD DE MÉXICO ENTRE	-99.054884	19.33939005
1358	DIF220402170487	Ciudad de México	Iztapalapa	Iztapalapa	CALLE SN DENTRO DE UNIDAD HABITACIONAL COLONIA CHINAMPAC DE JUÁREZ, 09208 IZTAPALAPA, IZTAPALAPA CIUDAD DE MÉXICO ENTRE CALLE RADIODIFUSORA Y EJE 5 SUR AVENIDA MARCELINO BUENDÍA Y , CALLE SN DENTRO DE UNIDAD HABITACIONAL ENT	-99.05416487	19.37312979
1359	DIF220402170460	Ciudad de México	Iztapalapa	Iztapalapa	CALLE PRADIÑAS RETORNO LA ROQUETA RETORNO NIÑO ARTILLERO CHITO VILLAGRAN PABLO GALEANA MAXIMINO BRAVO JOSE ANTONIO GALEANA AVENIDA SIERVO DE LA NACION AVENIDA CONGRESO CHILPANCINGO SUR 2DO RETORNO LA ROQUETA JOSE MORALES AGUAYO RO	-98.99484885	19.36199754
1360	DIF220402170418	Ciudad de México	Iztapalapa	Iztapalapa	CALLE AVENIDA CONGRESO DE CHILPANCINGO DEL NORTE AVENIDA SIERVO DE LA NACION JOAQUIN GUEVARA CONSTITUCION DE APATZINGAN VICENTE DE SANTA MARIA RETORNO CONSTITUCION DE APATZINGAN CHILPANCINGO NORTE JOAQUIN GUEVARA JUAN PABLO DELGAD	-98.99328575	19.36498696



No.	FOLIO	ESTADO	MUNICIPIO	LOCALIDAD	DIRECCION	LONGITUD	LATITUD
1361	DIF220402170404	Ciudad de México	Iztapalapa	Iztapalapa	CALLE EMILIO BALLI Y ENRIQUE CONTEL UNIDAD HABITACIONAL COLONIA CHINAMPAC DE JUÁREZ, 09208 IZTAPALAPA, IZTAPALAPA CIUDAD DE MÉXICO ENTRE CALLE DECADA NACIONAL Y AVENIDA TELECOMUNICACIONES Y , CALLE EMILIO BALLI Y ENRIQUE CON	-99.04394759	19.38526204
1362	DIF220402169978	Ciudad de México	Iztapalapa	Iztapalapa	CALLE BENITO JUAREZ MIGUEL HIDALGO FRANCISCO VILLA AQUILES SERDÁN PLAN DE SAN LUIS FILOMENO MATAFELIPE ÁNGELES MIGUEL ALEMÁN AV. CIRCUNVALACIÓN AV. GUELATAO AV. MORELOS Y CUAUHTÉMOC COLONIA SANTA MARÍA AZTAHUACÁN, 09570 IZTAPALAPA	-99.03765494	19.3531686
1363	DIF220402169895	Ciudad de México	Iztapalapa	Iztapalapa	CALLE LUIS MANUEL ROJAS E INGENIERO FRANCICOS LABASTIDA COLONIA CONSTITUCIÓN DE 1917, 09260 IZTAPALAPA, IZTAPALAPA CIUDAD DE MÉXICO ENTRE CALLE RAFAEL CUIEL Y DOCTOR ARTURO MENDEZ Y CALLE INGENIERO ANTONIO MADRAZO Y CARLOS RAMÍ	-99.06458515	19.34987001
1364	DIF220402169726	Ciudad de México	Iztapalapa	Iztapalapa	CALLE GEOGRAFOS FILOSOFOS INGENIEROS CIVILES INGENIEROS MECANICOS GRABADORES Y CONTADORES COLONIA JARDINES DE CHURUBUSCO, 09410 IZTAPALAPA, IZTAPALAPA CIUDAD DE MÉXICO ENTRE CALLE DEL ROSAL Y TOPOGRAFOS Y CALLE TOPOGRAFOS E INGE	-99.10621339	19.37543458
1365	DIF220402169714	Ciudad de México	Iztapalapa	Iztapalapa	CALLE GUADALUPE VICTORIA Y AVENIDA CIRCUNVALACIÓN COLONIA SANTA MARÍA AZTAHUACÁN, 09570 IZTAPALAPA, IZTAPALAPA CIUDAD DE MÉXICO ENTRE CALLE EMILIANO ZAPATA Y HERMINIO ECHEVERRIA Y EJE VIAL 6 SUR AVENIDA DE LAS TORRES Y EMILIANO	-99.02643267	19.35585405
1366	DIF220402178618	Ciudad de México	Iztapalapa	Iztapalapa	CALLE PICOS VI B ANDADOR 20 PICOS VI B ANDADOR 19 PICOS VI B ANDADOR 16 PICOS VI B ANDADOR 15 PICOS VI B ANDADOR 9 PICOS VI B ANDADOR 7 UNIDAD HABITACIONAL LOS PICOS VI-B, 09420 IZTAPALAPA, IZTAPALAPA CIUDAD DE MÉXICO ENTRE CALL	-99.10523012	19.37992904
1367	DIF220402155198	Ciudad de México	Iztapalapa	Iztapalapa	CALLE MAFafa COLONIA EL MANTO, 09830 IZTAPALAPA, IZTAPALAPA CIUDAD DE MÉXICO ENTRE CALLE ACIBAR Y CALLE ENULA, PROLONGACION MAFafa CALLE MAFafa ENTRE CALLE ACIBAR CALLE ENULA Y PROLONGACIÓN MAFafa COLONIA EL MANTO CODIGO POSTAL	-99.08433855	19.34998034
1368	DIF220402155171	Ciudad de México	Iztapalapa	Iztapalapa	CALLE GRAN DECADA NACIONAL INTERIOR SN UNIDAD HABITACIONAL CHINAMPAC DE JUÁREZ, 09208 IZTAPALAPA, IZTAPALAPA CIUDAD DE MÉXICO ENTRE PROLONGACION TELECOMUNICACIONES Y BRECHA ENRIQUE CONTEL, CALLE EMILIO AZCARRAGA VIDAURRETA GRAN	-99.04382723	19.38317219
1369	DIF220402154644	Ciudad de México	Iztapalapa	Iztapalapa	AVENIDA DEL ROSAL Y ESQUINA ESPUELA COLONIA LOS ÁNGELES, 09830 IZTAPALAPA, IZTAPALAPA CIUDAD DE MÉXICO ENTRE CALLE ESPUELA Y CALLE GARDENIA, PRIVADA ESPUELA AVENIDA DEL ROSAL Y ESQUINA ESPUELA ENTRE CALLE ESPUELA CALLE GARDENIA	-99.07123579	19.34608673



No.	FOLIO	ESTADO	MUNICIPIO	LOCALIDAD	DIRECCION	LONGITUD	LATITUD
1370	DIF220402177752	Ciudad de México	Iztapalapa	Iztapalapa	CALLE VILLA OZ VIILA FIGUEROA VILLA ENCARNACION VILLA IBAÑEZ, CANAL DE SUEZ Y SANTA ISABEL COLONIA DESARROLLO URBANO QUETZALCOATL, 09700 IZTAPALAPA, IZTAPALAPA CIUDAD DE MÉXICO ENTRE CALLE VILLA JIMENA Y CALLE VILLA FRANQUEZA, C	-99.04803069	19.32840894
1371	DIF220402177725	Ciudad de México	Iztapalapa	Iztapalapa	CALLE TLAXCALA VERACRUZ MICHOACAN CANCUN SUNALIO ATlixco PUERTO MARQUEZ PUERTO VALLARTA PLAYA AZUL PLAYA ROQUETA PLAYA COPACABANA PLAYA CONDESA PLAYA ENCANTADA Y PLAYA MIRAMAR QUERETARO COLONIA LA POLVORILLA, 09750 IZTAPALAPA, IZT	-99.04888711	19.32227078
1372	DIF220402174682	Ciudad de México	Iztapalapa	Iztapalapa	CALLE PRIVADA ERMITA IZTAPALAPA XIHUAMATL 2DA CALLE PASTORES CERRADA PASTORES TLACOSITILUYAC OMETECUHTLI SUAPIL TLAXCANES XOCHIATL TLATOANI CHIMACOATL SIN NOMBRE PRIVADA PASTORES SIN NOMBRE AMPLIACION AMPLIACIÓN RICARDO FLORES MAG	-99.09999342	19.35404076
1373	DIF220402174615	Ciudad de México	Iztapalapa	Iztapalapa	CALLE DIAGONAL LOS REYES OMETECUHILI TLAZCANES 2D CDA PUENTE TITLA PRIV SAN JUAN AV ESTRELLA 2DA CDA PASTORES 1RA CDA PASTORES COLONIA AMPLIACIÓN RICARDO FLORES MAGÓN, 09828 IZTAPALAPA, IZTAPALAPA CIUDAD DE MÉXICO ENTRE CALLE CJ	-99.09952397	19.35455811
1374	DIF220402172639	Ciudad de México	Iztapalapa	Iztapalapa	CALLE 1 JESUS RODRIGUEZ NATALLONES ROJOS 2 JESUS RODRIGUEZ 1 ANGEL RICO 2 ANGEL RICO 4 JESUS RICO 3 GUADALUPE MAGDALENA 3 MIGUEL RIOS 3 ANGEL PEREZ 2 ALEJO ROJO 3 ALEJO ROJO AV. LUIS MENDEZ COLONIA UNIDAD VICENTE GUERRERO, 09200	-99.05976197	19.35775294
1375	DIF220402172513	Ciudad de México	Iztapalapa	Iztapalapa	CALLE LAS MORADAS FCO. I MADERO MIGUEL ALEMAN ALBARRADA ALLVARO OBREGON LA DIVINA COMEDIA AV. PRESIDENTE VENUSTIANO CARRANZA EVA SAMANAO DE LOPEZ MATEOS AVENIDA PLUTARCO ELIAS CALLES PRESIDENTE EMILIO PORTES GIL Y LAZARILLO DE TOR	-99.06718281	19.35783923
1376	DIF220402172415	Ciudad de México	Iztapalapa	Iztapalapa	CALLE AVENIDA VICTOR HUGO PROLONGACIÓN SUR 69 TULTEPEC 2DA CERRADA EMILIO CARRANZA 3RA CERRADA CLAZADA EMILIO CARRANZA SAN ANDRÉS TETEPILCO CERRADA SAN ANDRÉS TETEPILCO 1RA CERRADA LABORATORISTAS 2DA CERRADA LABORATORISTAS 3RA CER	-99.13317979	19.37007389
1377	DIF220402171913	Ciudad de México	Iztapalapa	Iztapalapa	CALLE RIO MEZCALAPA. AV. RIO SOTO LA MARINA RIO ALTAR COLONIA PASEOS DE CHURUBUSCO, 09030 IZTAPALAPA, IZTAPALAPA CIUDAD DE MÉXICO ENTRE CALLE RIO IRAPUATO Y CTO. RIO CHUVISCAR Y CIRCUITO RIO PARRAL Y AV. RIO TECOLUTLA, CALLE RIO	-99.08541676	19.38788467



No.	FOLIO	ESTADO	MUNICIPIO	LOCALIDAD	DIRECCION	LONGITUD	LATITUD
1378	DIF220402174646	Ciudad de México	Iztapalapa	Iztapalapa	CALLE LOMA ALTA ARCOS LOMA BONITA ARCOS AFRODITA LA LOMA ATENEA SAN PEDRO Y SAN PABLO CDA INVIERNO CDA OTOÑO CD VERANO CDA, PRIMAVERA, CDA. MIRADOR Y PARAMETRO, COLONIA SAN JOSÉ BUENAVISTA, 09706 IZTAPALAPA, IZTAPALAPA CIUDAD DE MÉ	-99.03434111	19.32238755
1379	DIF220402159579	Ciudad de México	Iztapalapa	Iztapalapa	AVENIDA VILLA CID COLONIA PREDIO DEGOLLADO, 09700 IZTAPALAPA, IZTAPALAPA CIUDAD DE MÉXICO ENTRE CALLE OLMECAS Y CALLE VILLA GUILLERMINA, CALLE VILLA CANNES AVENIDA VILLA CID ENTRE CALLE OLMECAS CALLE VILLA GUILLERMINA Y CALLE V	-99.0422045	19.32242744
1380	DIF220402170984	Ciudad de México	Iztapalapa	Iztapalapa	CALLE CHIMACÁTL IXMIQUILPAN CALLEJÓN A LAS CUEVAS DE SANTIAGO LAS CUEVAS TONATIUH XÓLOTL QUETZALCÓATL NEZAHUALPILLI CUAUHTÉMOC COLONIA ESTRELLA DEL SUR, 09820 IZTAPALAPA, IZTAPALAPA CIUDAD DE MÉXICO ENTRE CALLE ESTRELLA Y PUENTE	-99.10122425	19.34925933
1381	DIF220402170957	Ciudad de México	Iztapalapa	Iztapalapa	CALLE LEONA VICARIO NUEVO LEON VERACRUZ COLONIA MIGUEL DE LA MADRID HURTADO, 09698 IZTAPALAPA, IZTAPALAPA CIUDAD DE MÉXICO ENTRE CALLE PLATEROS H. GALEANA Y CALLE ALVARO OBREGON LEONA VICARIO, CALLE LEONA VICARIO NUEVO LEON V	-99.00362975	19.34344922
1382	DIF220402170886	Ciudad de México	Iztapalapa	Iztapalapa	CALLE FRESNO NOGALES DEL PARQUE CEDRO SN MARGARITA MEXICO OAXACA 16 DE SEPTIEMBRE BENITO JUAREZ CARRIL LA LOMA JARDIN COLONIA TENORIOS, 09680 IZTAPALAPA, IZTAPALAPA CIUDAD DE MÉXICO ENTRE CALLE PIRULES CALABAZAS Y AVENIDA DE LAS	-99.0199154	19.32707079
1383	DIF220402170484	Ciudad de México	Iztapalapa	Iztapalapa	CALLE COPERATIVA TLALTENCO 19 COPERATIVA TLALTENCO 21 Y MACAHUITE COLONIA CELOALLIOTLI, 09960 IZTAPALAPA, IZTAPALAPA CIUDAD DE MÉXICO ENTRE CALLE ACAHUATL Y GALAMBO Y, CALLE DAMIANA Y ACAHUATL CALLE COPERATIVA TLALTENCO 19 CO	-99.06861119	19.29043567
1384	DIF220402170390	Ciudad de México	Iztapalapa	Iztapalapa	CALLE CHOCOLIN CECIUM PLUTONIO OLIVO VIPERITA CDA VIPERITA COLONIA PARAJE SAN JUAN CERRO, 09858 IZTAPALAPA, IZTAPALAPA CIUDAD DE MÉXICO ENTRE CALLE CECIUM Y CALLE PLUTONIO, CERRADA GERMANIO CALLE CHOCOLIN CECIUM PLUTONIO OLIVO	-99.08006019	19.34669217
1385	DIF220402170265	Ciudad de México	Iztapalapa	Iztapalapa	CALLE 15 DE SEPTIEMBRE COLONIA FUEGO NUEVO, 09800 IZTAPALAPA, IZTAPALAPA CIUDAD DE MÉXICO ENTRE CALLE RODOLFO DIESEL Y PROGRESO Y, CALLE 15 DE SEPTIEMBRE. ENTRE CALLE RODOLFO DIESEL Y PROGRESO. COLONIA FUEGO NUEVO CP. 0980	-99.09684679	19.33074554



No.	FOLIO	ESTADO	MUNICIPIO	LOCALIDAD	DIRECCION	LONGITUD	LATITUD
1386	DIF220402170211	Ciudad de México	Iztapalapa	Iztapalapa	CALLE CALLE 71 Y AV 10 Y CALLE STA CRUZ MEYEHUALCO COLONIA SANTA CRUZ MEYEHUALCO, 09290 IZTAPALAPA, IZTAPALAPA CIUDAD DE MÉXICO ENTRE AVENIDA GENARO ESTRADA Y CALLE 71 Y CALLE STA CRUZ MEYEHUALCO Y SAMUEL GOMPERS, CALLE 67 Y 63	-99.04743504	19.35167301
1387	DIF220402170187	Ciudad de México	Iztapalapa	Iztapalapa	CALLE CULTIVOS PARAJES MIESES CEREALES TRIGO MAIZ CENTENO COLORES ALCANFORES Y COSECHAS COLONIA VALLE DEL SUR, 09819 IZTAPALAPA, IZTAPALAPA CIUDAD DE MÉXICO ENTRE CALLE LEGUMBRES Y GANADEROS CALLE GANADEROS Y PIRUL CALLE CEREALE	-99.11522778	19.34812356
1388	DIF220402170141	Ciudad de México	Iztapalapa	Iztapalapa	CALLE MOCTEZUMA TEOTIHUACAN MALINCHE IXCOATL OLMECAS ANDADOR OLMECAS AZTECAS COLONIA MIXCOATL, 09708 IZTAPALAPA, IZTAPALAPA CIUDAD DE MÉXICO ENTRE CALLE CALLE CHINAMPAS AVENIDA VILLA FRANQUEZA TIZOC TLILALPACATL Y CALLE TEZOZOMO	-99.0472873	19.32564253
1389	DIF220402169725	Ciudad de México	Iztapalapa	Iztapalapa	CALLE AXAYACATL TETLAPA NORMA Y FLOR DE CAPOMO COLONIA SANTIAGO ACAHUALTEPEC 2A. AMPLIACIÓN, 09609 IZTAPALAPA, IZTAPALAPA CIUDAD DE MÉXICO ENTRE CERRADA CDA. MARGARITAS Y CALLE PARAMENTO ITZCOATL Y FLOR DE CAPOMO 1RA. CDA. TETLA	-99.0143444	19.34930488
1390	DIF220402177232	Ciudad de México	Iztapalapa	Iztapalapa	CALLE NOGAL ALCANFORES TORDESILAS OLIVOS SABADEL JAZMIN SAN JUAN OLIVOS Y PLAN DE SAN LUIS COLONIA SAN JUAN XALPA, 09850 IZTAPALAPA, IZTAPALAPA CIUDAD DE MÉXICO ENTRE CALLE BELLAVISTA SABADEL JAZMIN SAN JUAN Y CALLE NAUTLA BILBA	-99.08917383	19.33294649
1391	DIF220402177980	Ciudad de México	Iztapalapa	Iztapalapa	CALLE VILLA SONA VILLA BUENA DE ALAVA VILLA CONANCIO VILLA CONEJOS VILLA PUENTE VILLA DIEGO VILLA DOMINICO VILLA ANGELA CANAL DE SUEZ VILLA ENCARNACION VILLA ESPAÑA VILLA ISABEL VILLA FIGUEROA VILLA FLOR Y VILLA FLORIDA VILLA IBAÑ	-99.04578986	19.32803663
1392	DIF220402177711	Ciudad de México	Iztapalapa	Iztapalapa	CALLE VILLA DE MOR VILLA CAFETEREA VILLA BRUZUAL VILLA CAFERATA VILLA CASTÍN VILLA CANES VILLA DOMINICO VILLA NUEVA DE LA REYNA VILLA NUEVA ROSA VILLA JILOCA AZAGUE 1ER RETORNO VILLA FRANQUEZA 2DO RETORNO VILLA FRANQUEZA Y VILLA C	-99.0392681	19.32945233
1393	DIF220402177552	Ciudad de México	Iztapalapa	Iztapalapa	CALLE SABADELL CDA SAN JUAN DENTRO DE UNIDAD COLONIA SAN JUAN XALPA, 09850 IZTAPALAPA, IZTAPALAPA CIUDAD DE MÉXICO ENTRE CALLE AHUEHUETES BELLAVISTA Y CALLE TORDESILLAS, CALLE DE LOS OLIVOS CALLE SABADELL CDA SAN JUAN DENTRO DE	-99.08798169	19.33306098



No.	FOLIO	ESTADO	MUNICIPIO	LOCALIDAD	DIRECCION	LONGITUD	LATITUD
1394	DIF220402177201	Ciudad de México	Iztapalapa	Iztapalapa	CALLE CAMINO REAL A SAN LORENZO COLONIA EL MANTO, 09830 IZTAPALAPA, IZTAPALAPA CIUDAD DE MÉXICO ENTRE CALLE CIRCONIO Y RUEDA DEL PASTOR Y CERRADA MANTO, CALLE ESTRONCIO CALLE CAMINO REAL A SAN LORENZO ENTRE CALLE CIRCONIO Y RUE	-99.07864241	19.34933725
1395	DIF220402155230	Ciudad de México	Iztapalapa	Iztapalapa	CALLE CANAL DE RIO CHURUBUSCO COLONIA SAN JOSÉ ACULCO, 09410 IZTAPALAPA, IZTAPALAPA CIUDAD DE MÉXICO ENTRE CALLE SAN JOSE ACULCO Y CALLE PUBLICISTAS, EJE VIAL 4 ORIENTE RIO CHURUBUSCO CALLE CANAL DE RIO CHURUBUSCO ENTRE CALLE S	-99.0999713	19.37372092
1396	DIF220402154897	Ciudad de México	Iztapalapa	Iztapalapa	CERRADA VERACRUZ PUEBLO ACULCO, 09410 IZTAPALAPA, IZTAPALAPA CIUDAD DE MÉXICO ENTRE PROLONGACION INGENIEROS ELECTRICISTAS Y AVENIDA RIO CHURUBUSCO, CALLE BAJA CALIFORNIA CERRADA VERACRUZ ENTRE CALLE PROLONGACION INGENIEROS ELEC	-99.10309804	19.37475326
1397	DIF220402154793	Ciudad de México	Iztapalapa	Iztapalapa	CALLE JOSÉ JOAQUIN HERRERA COLONIA PRESIDENTES DE MÉXICO, 09740 IZTAPALAPA, IZTAPALAPA CIUDAD DE MÉXICO ENTRE AVENIDA CANAL DE GARAY Y AVENIDA IZTACCIHUATL, AVENIDA JOSE LÓPEZ PORTILLO CALLE JOSE JOAQUIN HERRERA ENTRE AVENIDA C	-99.06389076	19.33323271
1398	DIF220402154614	Ciudad de México	Iztapalapa	Iztapalapa	CALLE NAUTLA INTERIOR SN COLONIA SAN JUAN XALPA, 09850 IZTAPALAPA, IZTAPALAPA CIUDAD DE MÉXICO ENTRE CALLE BUGAMBILIAS Y CALLE CLAVELES, CALLE BELLAVISTA CALLE NAUTLA ENTRE CALLE CLAVELES CALLE BUGAMBILIAS Y CALLE BELLAVISTA CO	-99.07787316	19.33381536
1399	DIF220402174657	Ciudad de México	Iztapalapa	Iztapalapa	CALLE JOSE AGUILAR COLONIA EJÉRCITO DE AGUA PRIETA, 09578 IZTAPALAPA, IZTAPALAPA CIUDAD DE MÉXICO ENTRE CALLE FUERTE DE LORETO Y CALLE JOSE AMARILLAS B PLAN DE AYALA, EJE VIAL 5 SUR CIRCUNVALACION CALLE JOSE AGUILAR ENTRE CALLE	-99.0326564	19.36553611
1400	DIF220402174635	Ciudad de México	Iztapalapa	Iztapalapa	CALLE AHUEHUETES VILLA FRANQUEZA ESTADO DE VERACRUZ 4A 5A Y 6 A CDA DE FLORENTINO CASTRO FLORES PARAMETRO CHIAPA DE CORSO UNION GRECIA JOSE AMRIA MORELOS PINO Y AVENIDA PINO COLONIA BUENAVISTA, 09700 IZTAPALAPA, IZTAPALAPA CIUDAD	-99.03176955	19.32467198
1401	DIF220402172654	Ciudad de México	Iztapalapa	Iztapalapa	CALLE 1ER CALLEJON SAN FELIPE CALLEJON MEXICALTZINGO 2DO CALLEJON SAN FELIPE CALLEJON ARTESANOS FRESNOS PUEBLO MEXICALTZINGO, 09099 IZTAPALAPA, IZTAPALAPA CIUDAD DE MÉXICO ENTRE EJE VIAL 8 SUR CALZADA ERMITA IZTAPALAPA Y CALLE J	-99.11989685	19.35979766
1402	DIF220402172546	Ciudad de México	Iztapalapa	Iztapalapa	CALLE HERMENEGILDO GALEANA COLONIA EJÉRCITO DE ORIENTE ZONA PEÑÓN, 09239 IZTAPALAPA, IZTAPALAPA CIUDAD DE MÉXICO ENTRE CALLE PABLO MENA SITIO DE IZUCAR Y CALLE CONGRESO DE APATZINGAN, CALLE BRIGADA ALVAREZ CALLE HERMENEGILDO GA	-99.02823565	19.37259896



No.	FOLIO	ESTADO	MUNICIPIO	LOCALIDAD	DIRECCION	LONGITUD	LATITUD
1403	DIF220402172458	Ciudad de México	Iztapalapa	Iztapalapa	CALLE EPIGMENIO GONZALEZ COLONIA AMPLIACIÓN SAN MIGUEL, 09360 IZTAPALAPA, IZTAPALAPA CIUDAD DE MÉXICO ENTRE CALLE FRANCISCO ANDRADE Y CALLE F.F.C.C. SAN RAFALE ATLIXCO, CALLE EPIGMANIO GONZALEZ ENTRE CALLE FRANCISCO ANDRADE Y	-99.06782311	19.35234096
1404	DIF220402170890	Ciudad de México	Iztapalapa	Iztapalapa	CALLE ZACATECAS Y TABASCO Y GUERRERO Y TAMPICO Y TORREON Y MANZANILLO Y CERRADA OAXACA Y CHIAPAS Y DURANGO Y OAXACA PUEBLO SAN SEBASTIÁN TECOLOXTITLA, 09520 IZTAPALAPA, IZTAPALAPA CIUDAD DE MÉXICO ENTRE CALLE CHIAPAS Y FELIPE NE	-99.01674921	19.3614999
1405	DIF220402170878	Ciudad de México	Iztapalapa	Iztapalapa	CALLE TENIENTE JOSE ESPINOZA FUENTES TENIENTE JAVIER MARTINEZ VALLE MARIO FERNANDO LOPEZ PORTILLO TENIENTE ROBERTO GOMEZ MORENO AVENIDA ALFONSO TORO AVENIDA RIO CHURUBUSCO CRISOFORO SALIDO G AVENIDA 5 AVENIDA RODOLFO USIGLI COLONI	-99.11026722	19.36628499
1406	DIF220402170698	Ciudad de México	Iztapalapa	Iztapalapa	CALLE PROLONGACION CITIO DE HUAJUAPAN SITIO DE CHILAPA Y NARCISO MENDOZA Y VICTOR BRAVO COLONIA EL PARAÍSO, 09230 IZTAPALAPA, IZTAPALAPA CIUDAD DE MÉXICO ENTRE AVENIDA MANUEL BONILLA Y CALLE SITIO DE CHILAPA Y CALLE TOTLI Y CALL	-99.02706364	19.37450567
1407	DIF220402170533	Ciudad de México	Iztapalapa	Iztapalapa	CALLE SIERRA MIXTECA PRINCIPAL SEGUNDA MAIZ 2DA CDA DE TREBOL MIRADOR CDA DE NOPAL CDA DE ARTEMISA VIOLETA COLONIA XALPA, 09640 IZTAPALAPA, IZTAPALAPA CIUDAD DE MÉXICO ENTRE CALLE LEMUS Y CALLE ALTAMIRANO, CALLE SIERRA MAZATECA	-99.01673365	19.34492007
1408	DIF220402170506	Ciudad de México	Iztapalapa	Iztapalapa	CALLE RUBEN ZEPEDA NOVELO Y SN COLONIA CHINAMPAC DE JUÁREZ, 09208 IZTAPALAPA, IZTAPALAPA CIUDAD DE MÉXICO ENTRE CALLE Y SN Y , CALLE RUBEN ZEPEDA NOVELO Y SN ENTRE CALLE Y SN COLONIA CHINAMPAC DE JUÁREZ CP. 09208 IZTAPALAP	-99.05059794	19.37696256
1409	DIF220402170499	Ciudad de México	Iztapalapa	Iztapalapa	AVENIDA SAN LORENZO COLONIA LOS ÁNGELES, 09830 IZTAPALAPA, IZTAPALAPA CIUDAD DE MÉXICO ENTRE CALLE AV DEL ROSAL Y PRIV SANTA CRUZ Y , AVENIDA SAN LORENZO ENTRE CALLE AV DEL ROSAL Y PRIV SANTA CRUZ COLONIA LOS ÁNGELES CP. 098	-99.07617859	19.3488345
1410	DIF220402170464	Ciudad de México	Iztapalapa	Iztapalapa	CALLE FRENTE 6 SECCIÓN L Y CANAL DE SAN JUAN DENTRO DE UNIDAD HABITACIONAL COLONIA CHINAMPAC DE JUÁREZ, 09208 IZTAPALAPA, IZTAPALAPA CIUDAD DE MÉXICO ENTRE CALLE 5 SUR MARCELINO BUEN DÍA Y SN Y , CALLE FRENTE 6 SECCIÓN L Y C	-99.05837126	19.3755348
1411	DIF220402170435	Ciudad de México	Iztapalapa	Iztapalapa	CALLE CALEGA VICENTE GUERRERO Y LEONA VICARIO COLONIA SANTIAGO ACAHUALTEPEC 2A. AMPLIACIÓN, 09609 IZTAPALAPA, IZTAPALAPA CIUDAD DE MÉXICO ENTRE CALLE ORO Y CALLE ABEDUL BAMBU Y CEDRO PAPIRO Y CAÑADA, CALLE VICENTE GUERRERO Y	-99.00713603	19.34364065



No.	FOLIO	ESTADO	MUNICIPIO	LOCALIDAD	DIRECCION	LONGITUD	LATITUD
1412	DIF220402170416	Ciudad de México	Iztapalapa	Iztapalapa	CALLE ESPAÑA COLONIA SAN NICOLÁS TOLENTINO, 09850 IZTAPALAPA, IZTAPALAPA CIUDAD DE MÉXICO ENTRE CIRCUITO BAHAMAS Y CALLE VERIN, CALLE LEBRIJA REFORMA CALLE ESPAÑA SN ENTRE CALLES CTO BAHAMAS VERIN COLONIA SAN NICOLÁS TOLENTINO	-99.08501393	19.32687387
1413	DIF220402170374	Ciudad de México	Iztapalapa	Iztapalapa	ANDADOR AND PARTIDO LIBERAL AND APOSTOLES CIVILES LEYES DE REFORMA COLONIA CHINAMPAC DE JUÁREZ, 09208 IZTAPALAPA, IZTAPALAPA CIUDAD DE MÉXICO ENTRE CALLE DEL ISSSTE Y CALLE ENRIQUE CONTEL, ANDADOR AND PARTIDO LIBERAL AND APOS	-99.04108956	19.38685182
1414	DIF220402170355	Ciudad de México	Iztapalapa	Iztapalapa	CALLE LESBOS CTO BAHAMAS 3RA CDA BAHAMAS CDA MENIRCA RETORNO TULYEHUALCO 3RA CDA DE CAPRI 4TA CDA DE CAPRI 1RA CAPRI 2DA CDA CAPRI 1ER RETORNO CTO BAHAMAS 4TA CDA DE CAPRI Y LESINA COLONIA LOMAS ESTRELLA, 09890 IZTAPALAPA, IZTAPAL	-99.09415852	19.32482308
1415	DIF220402170108	Ciudad de México	Iztapalapa	Iztapalapa	CALLE 1RA CAMINO A LAS MINAS 3RA CAMINO A LAS MINAS AVENIDA CAMINO A SAN MIGUEL Y CAMELINA DE LA TORRE COLONIA BUENAVISTA, 09700 IZTAPALAPA, IZTAPALAPA CIUDAD DE MÉXICO ENTRE CALLE MONTAÑA DE MANZANA DE LAS TORRES Y CALLE AV. DE	-99.02581013	19.32904696
1416	DIF220402169986	Ciudad de México	Iztapalapa	Iztapalapa	CALLE SUR 105 COLONIA SECTOR POPULAR, 09060 IZTAPALAPA, IZTAPALAPA CIUDAD DE MÉXICO ENTRE AVENIDA ALFONSO TORO Y CALLE AGUSTIN YAÑEZ, CALLE SUR 105 ENTRE AVENIDA ALFONSO TORO Y AGUSTIN YAÑEZ COLONIA SECTOR POPULAR CP. 09060 I	-99.11789905	19.36646394
1417	DIF220402169754	Ciudad de México	Iztapalapa	Iztapalapa	CALLE PROFESOR MARCELINO CEDANO LUCENCIADO ELISEO I. CÉSPEDES RAFALE MARTÍNEZ Y PROFESOR JESUS ROMERO FLORES COLONIA CONSTITUCIÓN DE 1917, 09260 IZTAPALAPA, IZTAPALAPA CIUDAD DE MÉXICO ENTRE CALLE LICENCIADO ALBERTO TERRONEZ B.	-99.05526541	19.35121081
1418	DIF220402169702	Ciudad de México	Iztapalapa	Iztapalapa	CALLE GENERAL IGNACIO ZARAGOZA CARLOS BUSTAMANTE ANDRES QUINTANA ROO ELIGIO ONTIVERO CORNELIO ORTIZ DE ZARATE JOSE MARIA COS Y PEREZ MARIANO TERCERO NAZARIO ARIAS PATALAN ZANJON AGUACATILLO Y JOSE MANUEL GARCIA COLONIA ERMITA ZARA	-99.00036442	19.36297334
1419	DIF220402169677	Ciudad de México	Iztapalapa	Iztapalapa	CALLEJON 1RA CDA SAN JUAN 2DA CDA SAN JUAN SAN JUAN CDA CUAUHEMOC ESTENOGRAFOS SANTA MARIA CJON SANTA MARIA CDA AZTECAS SAN JOSE CJON ALLENDE CJON ASUNCION PROL ALLENDE EJE 3 ORIENTE FRANCISCO DEL PASO Y TRONCOSO EJE 6 SUR RADIOL	-99.11099474	19.37536601



No.	FOLIO	ESTADO	MUNICIPIO	LOCALIDAD	DIRECCION	LONGITUD	LATITUD
1420	DIF220402169667	Ciudad de México	Iztapalapa	Iztapalapa	CALLE ESTRELLA BARRIO SAN PABLO, 09000 IZTAPALAPA, IZTAPALAPA CIUDAD DE MÉXICO ENTRE CALLE ENRIQUE CORNOA MORFIN Y AMPLIACIÓN ERMITA IZTAPALAPA Y CALLE MORA Y 2DO CALLEJON DE LA ESTRELLA, EJE VIAL 8 SUR CALZADA ERMITA IZTAPALA Y	-99.09034826	19.35751701
1421	DIF220402177689	Ciudad de México	Iztapalapa	Iztapalapa	CALLE VILLA BONA VILLA BUENA ALAVA PROLONGACIÓN VICENTE GUERRERO Y VILLA DE VEZ COLONIA DESARROLLO URBANO QUETZALCOATL, 09700 IZTAPALAPA, IZTAPALAPA CIUDAD DE MÉXICO ENTRE CALLE VILLA CONSISTORES Y PROLONGACIÓN VICENTE GUERRERO	-99.04447599	19.33016567
1422	DIF220402177644	Ciudad de México	Iztapalapa	Iztapalapa	CALLE LEBRIJA AV SAN LORENZO ESPAÑA COLONIA CERRO DE LA ESTRELLA, 09860 IZTAPALAPA, IZTAPALAPA CIUDAD DE MÉXICO ENTRE CALLE CANILES AV CATARROJA Y CALLE MADRID MAMOLEJO MIJAS, CALLE MONZON MARTOS MAGALON CADAQUES MENGIBAR CALLE	-99.07744911	19.32637587
1423	DIF220402177607	Ciudad de México	Iztapalapa	Iztapalapa	CALLE CIPRES CILICIO CIRCONIO EBANO COLONIA EL MANTO, 09830 IZTAPALAPA, IZTAPALAPA CIUDAD DE MÉXICO ENTRE CALLE CRIPTON CIRCONIO Y CALLE CAOBA CERRO DE LA ESTRELLA, CALLE ESTRONCIO GERMANIO CALLE CIPRES CILICIO CIRCONIO EBANO.	-99.08137407	19.34807958
1424	DIF220402177519	Ciudad de México	Iztapalapa	Iztapalapa	CALLE 5 PONIENTE 4 PONIENTE 3 PONIENTE 2 PONIENTE 1 PONIENTE AVENIDA 2 AVENIDA 3 AVENIDA 4 CALLE 7 CALLE 8 CALLE 9 CALLE 10 CALLE 11 COLONIA RENOVACIÓN, 09209 IZTAPALAPA, IZTAPALAPA CIUDAD DE MÉXICO ENTRE CALLE AV 6 PONIENTE Y 4	-99.04976549	19.3713533
1425	DIF220402177271	Ciudad de México	Iztapalapa	Iztapalapa	ANDADOR SUPERMANZANA 2 COLONIA UNIDAD EJÉRCITO CONSTITUCIONALISTA, 09220 IZTAPALAPA, IZTAPALAPA CIUDAD DE MÉXICO ENTRE AVENIDA UNIVERSIDAD Y CONSTITUCION DE APATZINGAN Y PERIFERICO ANILLO PERIFERICO CANAL DE SAN JUAN Y SUPERMANZ	-99.05787158	19.38706364
1426	DIF220402177188	Ciudad de México	Iztapalapa	Iztapalapa	CALLE JAZMIN SAN JUAN DENTRO DE UNIDAD AMANECEER BELLAVISTA COLONIA SAN JUAN XALPA, 09850 IZTAPALAPA, IZTAPALAPA CIUDAD DE MÉXICO ENTRE CALLE NOGAL Y CALLE BELLAVISTA, CALLE JAZMIN SAN JUAN DENTRO DE UNIDAD AMANECEER BELLAVISTA	-99.08835685	19.33455128
1427	DIF220402172688	Ciudad de México	Iztapalapa	Iztapalapa	CALLE TELECOMUNICACIONES COLONIA CHINAMPAC DE JUÁREZ, 09208 IZTAPALAPA, IZTAPALAPA CIUDAD DE MÉXICO ENTRE CALLE SUR 29 Y PERIFERICO ANILLO PERIFERICO, TELECOMUNICACIONES ENTRE SUR 29 Y ANILLO PERIFERICO COLONIA CHINAMPAC DE JU	-99.06208616	19.36670125
1428	DIF220402172013	Ciudad de México	Iztapalapa	Iztapalapa	CALLE SAN RAFAEL ATLIXCO TORRES QUINTERO SAN RAFAEL ATLIXCO Y QUETZAL BARRIO SAN MIGUEL, 09360 IZTAPALAPA, IZTAPALAPA CIUDAD DE MÉXICO ENTRE CALLE LA PURISIMA Y CALLE GENERAL RAUL HERRERA GAVILAN Y CDA. SAN RAFAEL ATLIXCO TORRES	-99.07379928	19.35753988



No.	FOLIO	ESTADO	MUNICIPIO	LOCALIDAD	DIRECCION	LONGITUD	LATITUD
1429	DIF220402171990	Ciudad de México	Iztapalapa	Iztapalapa	CALLE VITO ALESSIO ROBLES LIC. LUIS CABRERA LIC. J. CRUZ RODRIGUEZ LIC. EDUARDO VASCONCELOS LEANDRO VALLE MANLIO FABIO ALTAMIRANO LIC. G. VALENZUELA AV. HIDALGO LIC. ISIDRO FABELA COLONIA JACARANDAS, 09280 IZTAPALAPA, IZTAPALAPA C	-99.05064329	19.34683764
1430	DIF220402171919	Ciudad de México	Iztapalapa	Iztapalapa	CALLE RIO ALTAR CIRCUITO RIO FLORIDO CIRCUITO RIO SATEVO CIRCUITO RIO CHUVISCAR CIRCUITO RIO SABINAS CIRCUITO PESQUERIA RIO MEZCALAPA AVENIDA RIO SOTO LA MARINA CIRCUITO RIO PARRAL COLONIA PASEOS DE CHURUBUSCO, 09030 IZTAPALAPA, I	-99.08530237	19.38777196
1431	DIF220402171014	Ciudad de México	Iztapalapa	Iztapalapa	CALLE XOCHIPILLI XOHUQUÉTZAL NEZAHUALCOYOTL XIPE QUINATZIN CITLALI CERRADA TEZOZÓMOC PRIVADA CITLALI ARROYO TLÁLOC CERRADA CUICACALLI TEZOZÓMOC Y CACAMA Y NETZAHUALPILLI COLONIA ESTRELLA DEL SUR, 09820 IZTAPALAPA, IZTAPALAPA CIUDA	-99.09947299	19.3488732
1432	DIF220402170913	Ciudad de México	Iztapalapa	Iztapalapa	CALLE ALLENDE DE LA CRUZ CALLEJON DE LA CRUZ 1ER CALLEJON DE HUALQUILA 2DO CALLEJON HUALQUILA CALLEJON HUALQUILA SIN NOMBRE CIRCUITO ANDADOR DE LA CRUZ PARAJE HUALQUILA CERRADA DE LA CRUZ CALLE SAN IGNACIO SAN ANTONIO DE LOS PINOS	-99.10106582	19.36485539
1433	DIF220402170911	Ciudad de México	Iztapalapa	Iztapalapa	CALLE REFORMA DE LA SALUD REFORMA DEPORTIVA REFORMA SOCIAL REFORMA SINDICAL REFORMA DEPORTIVA ZACAPEXCO REFORMA EDUCATIVA REFORMA POLITICA Y CERRO DE LA ESTRELLA COLONIA REFORMA POLÍTICA, 09730 IZTAPALAPA, IZTAPALAPA CIUDAD DE MÉX	-99.03011721	19.34168398
1434	DIF220402177698	Ciudad de México	Iztapalapa	Iztapalapa	CALLE VILLA CASTÍN Y VILLA BRASUAL COLONIA DESARROLLO URBANO QUETZALCOATL, 09700 IZTAPALAPA, IZTAPALAPA CIUDAD DE MÉXICO ENTRE CALLE VILLA BERTHET TY VILLA BRUSUAL Y CALLE VILLA CADIMA Y VILLA CASTÍN, CALLE VILLA CASTÍN Y VIL	-99.04109891	19.33371301
1435	DIF220402170798	Ciudad de México	Iztapalapa	Iztapalapa	CALLE LA NIÑA LA PINTA CERRO BERNAL Y CERRO HIRSUTE COLONIA BUENAVISTA, 09700 IZTAPALAPA, IZTAPALAPA CIUDAD DE MÉXICO ENTRE CALLE CAMINO A LAS MINAS PROL SANTA ROSA Y CALLE SANTA ROSA CTO SANTA FE, CALLE CERRO ROSTAL LA SANTA MA	-99.02494367	19.32617228
1436	DIF220402170766	Ciudad de México	Iztapalapa	Iztapalapa	CALLE EJE 5 SUR PURISIMA BIBLIOTECARIOS COSMOGRAFOS DIPLOMATICOS PERIODISTAS AVENIDA RIO CHURUBUSCO AVENIDA CANAL RIO CHURUBUSCO ANALISTAS COLONIA SAN JOSÉ ACULCO, 09410 IZTAPALAPA, IZTAPALAPA CIUDAD DE MÉXICO ENTRE AVENIDA AVEN	-99.09914202	19.37748028



No.	FOLIO	ESTADO	MUNICIPIO	LOCALIDAD	DIRECCION	LONGITUD	LATITUD
1437	DIF220402170760	Ciudad de México	Iztapalapa	Iztapalapa	CALLE GUACEPIL Y PIRAÑA DENTRO DE UNIDAD HABITACIONAL COLONIA CELOALLIOTLI, 09960 IZTAPALAPA, IZTAPALAPA CIUDAD DE MÉXICO ENTRE CALLE PINTAPAN Y CALLE GALAMBO, CALLE DERECHOS DEMOCRATICOS CALLE GUACEPIL Y PIRAÑA DENTRO DE UNIDA	-99.06515886	19.29051358
1438	DIF220402170528	Ciudad de México	Iztapalapa	Iztapalapa	CALLE VILLA CEDRO COLONIA DESARROLLO URBANO QUETZALCOATL, 09700 IZTAPALAPA, IZTAPALAPA CIUDAD DE MÉXICO ENTRE CALLE SAN FRANCISCO TLALTENCO Y VILLA INFERIOR Y CALLE VILLA CINTIA VILLA IRIS VILLA CE , CALLE VILLA INFERIOR JUAN JO	-99.04477839	19.32149334
1439	DIF220402170510	Ciudad de México	Iztapalapa	Iztapalapa	CALLE VILLA SIDALER AVENIDA CIDVILLA GENERAL ROCA VILLA GENERAL MITRA FUENTE ESTRELLA FUENTE ROMERO FUENTE ALPUCHE FUENTE ESTELO CDA.VILLA CID PARAMETRO, VILLA CID FUENTES DE MORENO Y OLMECAS COLONIA DESARROLLO URBANO QUETZALCOATL	-99.04299544	19.32169672
1440	DIF220402170427	Ciudad de México	Iztapalapa	Iztapalapa	CALLE VICTORIANO CEPEDA GENERAL JOSÉ MARÍA PARRAS GENERAL JUAN ENRÍQUEZ GENERAL ANTONIO G. DE LEÓN COLONIA JUAN ESCUTIA, 09100 IZTAPALAPA, IZTAPALAPA CIUDAD DE MÉXICO ENTRE CALLE DOMINGO ARELLANO DOMÍNGUEZ Y GENERAL MANUEL TORR	-99.04068025	19.39129608
1441	DIF220402170278	Ciudad de México	Iztapalapa	Iztapalapa	CALLE BUGAMBILIA VIVEROS, PALMITAS Y CDA. FRESNO PARAMETRO COLONIA LOMAS ESTRELLA, 09890 IZTAPALAPA, IZTAPALAPA CIUDAD DE MÉXICO ENTRE CALLE CEDRO Y CARLOS HANK GONZALEZ Y CALLE JUAN DE LA CIERVA Y CDA VIVEROS, CALLE BUGAMBILI	-99.09542123	19.32908513
1442	DIF220402170209	Ciudad de México	Iztapalapa	Iztapalapa	CALLE CUAUHTEMOC PROL. COSECHAS PIRUL COLORINES Y CULTIVOS COLONIA LOS REYES CULHUACÁN, 09840 IZTAPALAPA, IZTAPALAPA CIUDAD DE MÉXICO ENTRE CALLE CULTIVOS EJE 3 PROL. ARNESES Y CALLE PROL. COSECHAS EJE 3. ARNESES, CALLE PRI. CER	-99.11244283	19.34759011
1443	DIF220402169998	Ciudad de México	Iztapalapa	Iztapalapa	CALLE VILLA FRUELA VILLA DEL OSO VILLA DOMINICO VILLA GERIZ VILLA CHIRRIS 1RA CDA VILLA GERIZ VILLA GERIZ VILLA GATON COLONIA DESARROLLO URBANO QUETZALCOATL, 09700 IZTAPALAPA, IZTAPALAPA CIUDAD DE MÉXICO ENTRE CALLE VILLA POZOS	-99.03747115	19.32846414
1444	DIF220402177572	Ciudad de México	Iztapalapa	Iztapalapa	CALLE DURAZNO CHABACANO GRANADO CIRUELO MANZANO PERAL DALIAS CLAVELES BUGAMBILIA AZUCENAS MADRILEÑOS CAÑETES CARRIL ESTRELLA NAULTLA Y BELLAVISTA Y NARANJO COLONIA SAN JUAN XALPA, 09850 IZTAPALAPA, IZTAPALAPA CIUDAD DE MÉXICO ENT	-99.07786233	19.33505712



No.	FOLIO	ESTADO	MUNICIPIO	LOCALIDAD	DIRECCION	LONGITUD	LATITUD
1445	DIF220402177356	Ciudad de México	Iztapalapa	Iztapalapa	CALLE ALMENDROS NAUTLA BELLAVISTA COLONIA SAN JUAN XALPA, 09850 IZTAPALAPA, IZTAPALAPA CIUDAD DE MÉXICO ENTRE CALLE NAUTLA NARANJO Y CALLE BELLAVISTA, AVENIDA 11 CALLE ALMENDROS NAUTLA BELLAVISTA ENTRE CALLE NAUTLA NARANJO Y CA	-99.08363583	19.33413677
1446	DIF220402177317	Ciudad de México	Iztapalapa	Iztapalapa	CALLE VALMACEDA PENÍSCOLA OTTE MERES MARTOS MALAGON GALICIA TAQUICHEO CADAQUES MOAÑA MENGIBAR LORCA CHIPIONA CADAQUÉS CABUÉRNIGA MONZÓN JUÁREZ MORELOS AGUJAS COLONIA EL VERGEL, 09880 IZTAPALAPA, IZTAPALAPA CIUDAD DE MÉXICO ENTRE	-99.07787703	19.3209859
1447	DIF220402169763	Ciudad de México	Iztapalapa	Iztapalapa	CALLE SUBTTE MARIO LOPEZ PORTILLO Y RODOLFO USIGLI COLONIA ESCUADRÓN 201, 09060 IZTAPALAPA, IZTAPALAPA CIUDAD DE MÉXICO ENTRE CALLE TTE JOSE ESPINOZA FUENTES Y EJE 3 OERINETE AV 5 Y CIRCUITO INTERIOS AV RIO CHURUBUSCO Y SUBTTE S	-99.11081809	19.36360881
1448	DIF220402169708	Ciudad de México	Iztapalapa	Iztapalapa	CALLE PROLONGACION PUENTE TITLA Y CACAMA COLONIA PARQUE NACIONAL CERRO DE LA ESTRELLA, 09860 IZTAPALAPA, IZTAPALAPA CIUDAD DE MÉXICO ENTRE CALLE LOMA ALTA Y CALLE PIRULES, CERRADA TEZOZOMOC CALLE PROLONGACION PUENTE TITLA Y CAC	-99.09522956	19.34770647
1449	DIF220402175032	Ciudad de México	Iztapalapa	Iztapalapa	CALLE IGNACIO ALLENDE PUEBLO SANTA MARÍA AZTAHUACÁN, 09500 IZTAPALAPA, IZTAPALAPA CIUDAD DE MÉXICO ENTRE CALLE PLAN DE SAN LUIS Y CALLE HERMINIO CHAVARRIA, IGNACIO ALLENDE ENTRE PLAN DE SAN LUIS Y HERMINIO CHAVARRIA PUEBLO SA	-99.0262338	19.35404523
1450	DIF220402174645	Ciudad de México	Iztapalapa	Iztapalapa	CALLE LA ERA 1RA 13 DE SEPTIEMBRE 2DA 13 DE SEPTIEMBRE 3RA 13 DE SEPTIEMBRE 4TA 13 DE SEPTIEMBRE SEGUNDA TENORIOS COLONIA TENORIOS, 09680 IZTAPALAPA, IZTAPALAPA CIUDAD DE MÉXICO ENTRE CALLE CORRALITOS TENORIOS Y CALLE BETABEL, C	-99.01934747	19.33179529
1451	DIF220402172843	Ciudad de México	Iztapalapa	Iztapalapa	CALLE NIÑOS HEROES JUSTO SIERRA ALAMOS PRIMAVERA JOSE FLORES MOCTEZUMA FELIPE ANGELES Y 3RA CERRADA DE EJIDO PUEBLO SANTA MARÍA AZTAHUACÁN, 09500 IZTAPALAPA, IZTAPALAPA CIUDAD DE MÉXICO ENTRE AVENIDA CIRCUNVALACION Y CALLE FELIP	-99.02972832	19.347747
1452	DIF220402172483	Ciudad de México	Iztapalapa	Iztapalapa	CALLE CENTRAL DE ABASTOS TAMEMES POCHTECAS CALLE DEL VOLADOR BARATILLO ENCOMENDEROS TLAPALEROS ZONA FEDERAL CENTRAL DE ABASTO, 09040 IZTAPALAPA, IZTAPALAPA CIUDAD DE MÉXICO ENTRE EJE VIAL EJE 5 SUR LEYES DE REFORMA AVENIDA CANAL	-99.085461	19.38116385
1453	DIF220402171194	Ciudad de México	Iztapalapa	Iztapalapa	CALLE ORTO JACOBO WATT CERRADA ALBATENIUS JORGE H. PULLMAN PINO JACARANDAS PLAN DE SAN LUIS PLAN DE AYALA COLONIA EL MIRADOR, 09800 IZTAPALAPA, IZTAPALAPA CIUDAD DE MÉXICO ENTRE CALLE NADIR Y AVENIDA JOSÉ MARÍA MORELOS Y CALLE N	-99.09867523	19.33640986



No.	FOLIO	ESTADO	MUNICIPIO	LOCALIDAD	DIRECCION	LONGITUD	LATITUD
1454	DIF220402170856	Ciudad de México	Iztapalapa	Iztapalapa	CALLE DE LAS MINAS CERRO ESCONDIDO CERRO FLORIDO LOMA ALEGRE LOMA LINDA LOMA PERLINA C 18 COLONIA BUENAVISTA, 09700 IZTAPALAPA, IZTAPALAPA CIUDAD DE MÉXICO ENTRE CALLE DE LA ROSA LOMA VERDE Y CALLE CAMINO A LAS MINAS PROL SANTA	-99.02538342	19.32435239
1455	DIF220402170821	Ciudad de México	Iztapalapa	Iztapalapa	CALLE LUIS GALVÁN ROBERTE HARE SAMUEL CROMPTON EDUARDO E. BRANITY COLONIA FUEGO NUEVO, 09800 IZTAPALAPA, IZTAPALAPA CIUDAD DE MÉXICO ENTRE CALLE SAMUEL F. B. MORSE Y CARLOS BENS Y CALLE JUAN LESLI Y HERMANOS WRIGHT, CALLE ROBERT	-99.10331504	19.33095546
1456	DIF220402170734	Ciudad de México	Iztapalapa	Iztapalapa	CALLE SN DENTRO DE UNIDAD HABITACIONAL COLONIA CHINAMPAC DE JUÁREZ, 09208 IZTAPALAPA, IZTAPALAPA CIUDAD DE MÉXICO ENTRE EJE VIAL 5 SUR MARCELINO BUEN DÍA Y AVENIDA CADENA AZUL RADIODIFUSORA Y , CALLE SN DENTRO DE UNIDAD HABI	-99.0560449	19.37493055
1457	DIF220402170492	Ciudad de México	Iztapalapa	Iztapalapa	CALLE OLMENCA ITZCOATL, MALINCHE, TEOTIHUACAN, POPOCATEPETL, MOCTEZUMA, CUAUHEMOC, TOLTECAS, AND, AZTECAS, NEZAHUALPILLI CUITLAHUAC COLONIA MIXCOATL, 09708 IZTAPALAPA, IZTAPALAPA CIUDAD DE MÉXICO ENTRE CALLE SAN FCO.TLALTENCO Y	-99.0486465	19.32592245
1458	DIF220402170472	Ciudad de México	Iztapalapa	Iztapalapa	CALLE UNIDAD NACIONAL JOSE CLEMENTE OROZCO Y CONDOMINIO 14 COLONIA LA ESPERANZA, 09910 IZTAPALAPA, IZTAPALAPA CIUDAD DE MÉXICO ENTRE CALLE ANILLO PERIFERICO CANAL DE GARAY Y PROLONGACION MIGUEL LERDO DE TEJADA, AVENIDA TLÁHUAC	-99.07412015	19.31217333
1459	DIF220402170223	Ciudad de México	Iztapalapa	Iztapalapa	CALLE CANAL MOSCUVOLGA SANTA VILLA JOYOSA VILLA IBAÑEZ VILLA OZ VICENTE SUAREZ VILLA HERREROS ELENA LUCIO BLANCO CANAL IMPERIAL CANAL KIEL CANAL ISLAS VILLA FLOR VILLA FIGUEROA VILLA ALTA Y SANTA ISABEL COLONIA CARLOS HANK GONZALE	-99.05063426	19.32923968
1460	DIF220402170088	Ciudad de México	Iztapalapa	Iztapalapa	CALLE CARTAGO COLONIA LOMAS ESTRELLA, 09890 IZTAPALAPA, IZTAPALAPA CIUDAD DE MÉXICO ENTRE CALLE TRACIA Y CALLE SIRACUSA, AVENIDA PASEO DE BIZANCIO CALLE CARTAGO ENTRE CALLE TRACIA Y CALLE SIRACUSA AVENIDA PASEO DE BIZANCIO COLO	-99.09464453	19.31946474
1461	DIF220402169945	Ciudad de México	Iztapalapa	Iztapalapa	CALLE SUR 73 A COLONIA SINATEL, 09470 IZTAPALAPA, IZTAPALAPA CIUDAD DE MÉXICO ENTRE EJE VIAL EJE 7 A SUR ORIENTE 172 Y ARBOLEDAS Y , CALLE SUR 73 A ENTRE EJE VIAL EJE 7 A SUR ORIENTE 172 Y ARBOLEDAS COLONIA SINATEL CP. 09470	-99.13324691	19.36351802
1462	DIF220402169912	Ciudad de México	Iztapalapa	Iztapalapa	CALLE MAPLE BARRABCA ALSINE ALTEA 3RA CDA MAZOQUITE CUARTA CDA BARRANCA 3RA CDA BARRANCA 2DA CDA BARRANCA COLONIA PLAN DE IGUALA, 09838 IZTAPALAPA, IZTAPALAPA CIUDAD DE MÉXICO ENTRE CALLE AMEZQUITE Y CERRADA RICARDO GARCIA VILLA	-99.08492474	19.35212635



No.	FOLIO	ESTADO	MUNICIPIO	LOCALIDAD	DIRECCION	LONGITUD	LATITUD
1463	DIF220402169773	Ciudad de México	Iztapalapa	Iztapalapa	CALLE COLIMA COLONIA GUADALUPE DEL MORAL, 09300 IZTAPALAPA, IZTAPALAPA CIUDAD DE MÉXICO ENTRE CALLE JUAN ESCUTIA Y CALLE VICENTE SUAREZ, CALLE COLIMA ENTRE CALLE JUAN ESCUTIA Y CALLE VICENTE SUAREZ COLONIA GUADALUPE DEL MORA	-99.07585158	19.36757705
1464	DIF220402169729	Ciudad de México	Iztapalapa	Iztapalapa	AVENIDA RODOLFO USIGLI COLONIA ESCUADRÓN 201, 09060 IZTAPALAPA, IZTAPALAPA CIUDAD DE MÉXICO ENTRE CALLE TTE FAUSTO VEGA Y CALLE GENERAL RADAMES GAXIOLA ANDRADE, AV RODOLFO USIGLI ENTRE CALLE TTE FAUSTO VEGA Y CALLE GENERAL RA	-99.11320085	19.36299792
1465	DIF220402169629	Ciudad de México	Iztapalapa	Iztapalapa	CALLE JOSE MANUEL HERRERA MANUEL CORTADO LEONARDO BRAVO MAXIMO BRAVO PABLO GALEANA VICTOR BRAVO MAXIMO TAPIA MANUEL MORELOS JOAQUIN DIAZ Y MANUEL AYALA RAFAEL VALDINOS COLONIA ERMITA ZARAGOZA, 09180 IZTAPALAPA, IZTAPALAPA CIUDAD D	-98.99455505	19.3621852
1466	DIF220402159605	Ciudad de México	Iztapalapa	Iztapalapa	CALLE SUR 105 A COLONIA SECTOR POPULAR, 09060 IZTAPALAPA, IZTAPALAPA CIUDAD DE MÉXICO ENTRE AVENIDA RIO CHURUBUSCO Y CALLE ALFONSO DEL TORO, CALLE SUR 105 CALLE SUR 105 A ENTRE AVENIDA RÍO CHURUBUSCO CALLE ALFONSO DEL TORO Y CA	-99.11706631	19.36864281
1467	DIF220402159564	Ciudad de México	Iztapalapa	Iztapalapa	CALLE MIXTECAS COLONIA PREDIO DEGOLLADO, 09700 IZTAPALAPA, IZTAPALAPA CIUDAD DE MÉXICO ENTRE CALLE OLMECAS Y CALLE ZAPOTECAS, CALLE EMPERADORES ZOQUE CALLE MIXTECAS ENTRE CALLE OLMECAS CALLE ZAPOTECAS CALLE EMPERADORES ZOQUE CO	-99.04211501	19.31997188
1468	DIF220402159455	Ciudad de México	Iztapalapa	Iztapalapa	CALLE NARANJO COLONIA EL TRIÁNGULO, 09769 IZTAPALAPA, IZTAPALAPA CIUDAD DE MÉXICO ENTRE AVENIDA DEL ÁRBOL Y CERRADA TULIA, CALLE CHABACANO CALLE NARANJO ENTRE AVENIDA DE ÁRBOL CERRADA TULIA Y CALLE CHABACANO COLONIA EL TRIÁNGUL	-99.05198984	19.3220876
1469	DIF220402159277	Ciudad de México	Iztapalapa	Iztapalapa	CALLE SASATRAS COLONIA MIGUEL DE LA MADRID HURTADO, 09698 IZTAPALAPA, IZTAPALAPA CIUDAD DE MÉXICO ENTRE CALLE ORIZABA Y CALLE COLIMA, CERRADA DE LOMAS CALLE SASAREAS ENTRE CALLE ORIZABA CALLE COLIMA Y CERRADA DE LOMASCOLONIA MI	-99.00148013	19.34572947
1470	DIF220402154714	Ciudad de México	Iztapalapa	Iztapalapa	CALLE 25 DE SEPTIEMBRE DE 1873 COLONIA LEYES DE REFORMA 3A SECCIÓN, 09310 IZTAPALAPA, IZTAPALAPA CIUDAD DE MÉXICO ENTRE CALLE BATALLA DE CALPULALPAN Y EJE VIAL 5 SUR, AVENIDA CANAL DE SAN JUAN CALLE 25 DE SEPTIEMBRE DE 1873 ENT	-99.06149573	19.37803498



No.	FOLIO	ESTADO	MUNICIPIO	LOCALIDAD	DIRECCION	LONGITUD	LATITUD
1471	DIF220402162992	Ciudad de México	Iztapalapa	Iztapalapa	CALLE BATALLA DE NACO 40 COLONIA ÁLVARO OBREGÓN, 09230 IZTAPALAPA, IZTAPALAPA CIUDAD DE MÉXICO ENTRE CALLE BATALLA DE CULIACAN Y CALLE JOSE MARIA MAYTORENA, CALLE BATALLA CALVILLO CALLE BATALLA DE NACO 40 ENTRE CALLE BATALLA DE	-99.03644688	19.37444865
1472	DIF220402159573	Ciudad de México	Iztapalapa	Iztapalapa	CALLE OLMECAS COLONIA PREDIO DEGOLLADO, 09700 IZTAPALAPA, IZTAPALAPA CIUDAD DE MÉXICO ENTRE CALLE VILLA CID Y CALLE TARASCO, CALLE VILLA CANNES CALLE OLMECAS ENTRE CALLE VILLA CID CALLE TARASCO Y CALLE VILLA CANNES COLONIA PRED	-99.0422974	19.3209475
1473	DIF220202084116	Ciudad de México	Iztapalapa	Iztapalapa	CALLE IGNACIO COMONFORT 84 BARRIO SAN LUCAS, 09000 IZTAPALAPA, IZTAPALAPA CIUDAD DE MÉXICO ENTRE CALLE LIBERTAD Y CERRADA 4TA. CERRADA IGNACIO COMONFORT, CERRADA CERRADA LIBERTAD CALLE IGNACIO COMONFORT 84 ENTRE CALLE LIBERTAD	-99.09658382	19.35893928
1474	DIF220402177719	Ciudad de México	Iztapalapa	Iztapalapa	CALLE VILLA BUENA DE ALAUR COLONIA DESARROLLO URBANO QUETZALCOATL, 09700 IZTAPALAPA, IZTAPALAPA CIUDAD DE MÉXICO ENTRE CALLE VILLA FELICHE Y VILLA CONSISTORIOS Y , CALLE VILLA BUENA DE ALAUR ENTRE CALLE VILLA FELICHE Y VILLA	-99.04462532	19.33085515
1475	DIF220402177659	Ciudad de México	Iztapalapa	Iztapalapa	CALLE VICO CABUERNIGA VELLA VALMACEDA MORELOS MONZON MOAÑA AGUJAS MARTOS CADAQUES LEBRIJA COLONIA CERRO DE LA ESTRELLA, 09860 IZTAPALAPA, IZTAPALAPA CIUDAD DE MÉXICO ENTRE CALLE ORION OLITE LORCA Y AVENIDA SAN LORENZO TLAHUAC, C	-99.07858072	19.32002462
1476	DIF220402177617	Ciudad de México	Iztapalapa	Iztapalapa	CALLE PRIEGOS COLONIA SAN JUAN XALPA, 09850 IZTAPALAPA, IZTAPALAPA CIUDAD DE MÉXICO ENTRE CALLE BALTANAS Y CAÑETES Y , CALLE PRIEGOS ENTRE CALLE BALTANAS Y CAÑETESCOLONIA SAN JUAN XALPA CP. 09850 IZTAPALAPA IZTAPALAPA CIUDAD	-99.07996794	19.34003945
1477	DIF220402177575	Ciudad de México	Iztapalapa	Iztapalapa	CALLE ESPAÑA COLONIA SAN NICOLÁS TOLENTINO, 09850 IZTAPALAPA, IZTAPALAPA CIUDAD DE MÉXICO ENTRE AVENIDA 11 Y CALLE VERIN, CALLE ESPAÑA . ENTRE AVENIDA 11 Y CALLE VERIN . COLONIA SAN NICOLÁS TOLENTINO CP. 09850 IZTAPALAPA IZTA	-99.08135924	19.32544274
1478	DIF220402177542	Ciudad de México	Iztapalapa	Iztapalapa	AVENIDA CATARROJA COLONIA CERRO DE LA ESTRELLA, 09860 IZTAPALAPA, IZTAPALAPA CIUDAD DE MÉXICO ENTRE AVENIDA 11 Y CALLE VERIN, AVENIDA CATARROJA ENTRE AVENIDA 11 Y CALLE VERIN COLONIA CERRO DE LA ESTRELLA CP. 09860 IZTAPALAPA	-99.08099311	19.32714583
1479	DIF220402155475	Ciudad de México	Iztapalapa	Iztapalapa	PRIVADA SAN MARCOS INTERIOR SN PUEBLO MEXICALTZINGO, 09099 IZTAPALAPA, IZTAPALAPA CIUDAD DE MÉXICO ENTRE EJE VIAL 8 SUR Y CALLEJON SAN MARCOS, CALLE TEOPANCALTITLA ANDADOR SAN MARCOS ENTRE ERMITA IZTAPALAPA CALLEJON SAN MARCOS	-99.12029609	19.35737916



No.	FOLIO	ESTADO	MUNICIPIO	LOCALIDAD	DIRECCION	LONGITUD	LATITUD
1480	DIF220402154687	Ciudad de México	Iztapalapa	Iztapalapa	CALLE CERRO NACIONAL INTERIOR SN COLONIA SANTA MARÍA TOMATLÁN, 09870 IZTAPALAPA, IZTAPALAPA CIUDAD DE MÉXICO ENTRE CALLE PURISIMA Y CALLE PRÓSPERO GARCÍA, CALLE PROGRESO CALLE CERRO NACIONAL ESQUINA CALLE PURISIMA CALLE PROSPER	-99.09945175	19.32347758
1481	DIF220402177340	Ciudad de México	Iztapalapa	Iztapalapa	CALLE CDA MORELOS NUEVA REVOLUCION NOGAL PINO AGUJAS CINE MEXICANO COLONIA EL VERGEL, 09880 IZTAPALAPA, IZTAPALAPA CIUDAD DE MÉXICO ENTRE CALLE JACARANDAS Y AV 11 Y CALLE MORELOS Y PERICO, CALLE CINEMATOGRAFISTAS Y 1RA PRIV AGUJ	-99.08147502	19.31680059
1482	DIF220402177720	Ciudad de México	Iztapalapa	Iztapalapa	CALLE VILLA DE REYES VILLA CAMPA 1RA Y 2DA CDA DE VILLA BRAZ COLONIA DESARROLLO URBANO QUETZALCOATL, 09700 IZTAPALAPA, IZTAPALAPA CIUDAD DE MÉXICO ENTRE CALLE VILLA CAMPA Y VILLA CARLOS Y CALLE VILLA CASTIN Y VILLA CID, AVENIDA	-99.04204488	19.32943947
1483	DIF220402170974	Ciudad de México	Iztapalapa	Iztapalapa	CALLE DEL ROSAL Y 1RA CERRADA PUENTETITLA ROSAL BARRIO SAN LUCAS, 09000 IZTAPALAPA, IZTAPALAPA CIUDAD DE MÉXICO ENTRE CALLE CALZADA ERMITA IZTAPALAPA Y CALLE PUENTETITLA, DEL ROSAL Y 1RA CERRADA PUENTETITLA ROSAL ENTRE CALLE	-99.09758834	19.35636406
1484	DIF220402170524	Ciudad de México	Iztapalapa	Iztapalapa	CALLE TENEXPA SINALOA, BAJA CALIFORNIA PUEBLO ACULCO, 09410 IZTAPALAPA, IZTAPALAPA CIUDAD DE MÉXICO ENTRE CALLE AVENIDA DEL ROSAL ANDADOR CINCELADORES Y CALLE AVENIDA RIO CHURUBUSCO BAJA CALIFORNIA, CALLETENEXPA SINALOA BAJA	-99.10261483	19.37719146
1485	DIF220402169962	Ciudad de México	Iztapalapa	Iztapalapa	CALLE VILLA FEDERAL VILLA ESPAÑA VILLA CE VILLA FLOR VILLA FLORIDA VILLA SILADER COLONIA DESARROLLO URBANO QUETZALCOATL, 09700 IZTAPALAPA, IZTAPALAPA CIUDAD DE MÉXICO ENTRE CALLE VILLA ENCARNACION Y AVENIDA VILLA CID, CALLE VILL	-99.04246964	19.32616796
1486	DIF220402172498	Ciudad de México	Iztapalapa	Iztapalapa	CALLE PLUTARCO ELIAS CALLES DENTRO DE UNIDAD HABITACIONAL COLONIA PROGRESISTA, 09240 IZTAPALAPA, IZTAPALAPA CIUDAD DE MÉXICO ENTRE CALLE EMILIO PORTES GIL Y UNIVERSIDAD Y AVENIDA DIAZ SOTO Y GAMA, CALLE PLUTARCO ELIAS CALLES	-99.06392603	19.35623047
1487	DIF220402171255	Ciudad de México	Iztapalapa	Iztapalapa	CALLE SAMUEL GOMPERS 39 AVENIDA 2 AVENIDA SAMUEL GOMPERS Y CALLE 33 COLONIA SANTA CRUZ MEYEHUALCO, 09290 IZTAPALAPA, IZTAPALAPA CIUDAD DE MÉXICO ENTRE EJE VIAL EJE 8 SUR CALZ ERMITA IZTAPALPA Y CALLE SAMUEL GOMPERS 39 41, CAL	-99.04059626	19.34705783
1488	DIF220402170240	Ciudad de México	Iztapalapa	Iztapalapa	RETORNO RT 506 CALLE XOPA SUR 69 JORGE A RIVAS COLONIA CACAMA, 09080 IZTAPALAPA, IZTAPALAPA CIUDAD DE MÉXICO ENTRE CALLE RETORNO 509 Y EJE 8 SUR CALZ. ERMITA IZTAPALAPA Y , RETORNO RT 506 CALLE XOPA SUR 69 JORGE A RIVAS ENTR	-99.12503964	19.36032759



No.	FOLIO	ESTADO	MUNICIPIO	LOCALIDAD	DIRECCION	LONGITUD	LATITUD
1489	DIF220402170139	Ciudad de México	Iztapalapa	Iztapalapa	CALLE B DAVILA IGNACIO VALDIVA FRANCISCO ABURTO GENERAL M CABRERA J HERNANDEZ GENERAL PORFIRIO DIAZ HONORIO LEAL FRANCISCO QUINTANILLA M BADILLO COLONIA LAS PEÑAS, 09750 IZTAPALAPA, IZTAPALAPA CIUDAD DE MÉXICO ENTRE CALLE BENITO	-99.05425006	19.33435634
1490	DIF220402203099	Ciudad de México	Iztapalapa	Iztapalapa	ALDAMA 63	-99.093039	19.3588531
1491	DIF220402169499	Ciudad de México	Iztapalapa	Iztapalapa	CALLE CACTUS CDA MELON COLIBRI CIELO Y ADOLFO LOPEZ MATEOS COLONIA LOMAS DE LA ESTANCIA, 09640 IZTAPALAPA, IZTAPALAPA CIUDAD DE MÉXICO ENTRE CALLE ESPACIAL MIRADOR PARAISO CAPRICORNIO MINAS Y CALLE JARRITOS CAÑADA COLIBRI CIELO,	-99.00710284	19.3343655
1492	DIF220402178681	Ciudad de México	Iztapalapa	Iztapalapa	AVENIDA REFORMA COLONIA LOMAS DE SAN LORENZO, 09780 IZTAPALAPA, IZTAPALAPA CIUDAD DE MÉXICO ENTRE AVENIDA ANILLO PERIFERICO Y CALLE JESUS GARIBAY, CALLE RIO NILO AVENIDA REFORMA ENTRE AVENIDA ANILLO PERIFERICO CALLE JESUS GARIB	-99.0657363	19.32528552
1493	DIF220402177315	Ciudad de México	Iztapalapa	Iztapalapa	CALLE C11 C4 C3 C1 PRIV BELLAVISTA CAPULIN C12 COLONIA SAN JUAN XALPA, 09850 IZTAPALAPA, IZTAPALAPA CIUDAD DE MÉXICO ENTRE CALLE ROBLE SABADELL Y AVENIDA 11 BELLAVISTA, AVENIDA SAN LORENZO CALLE C11 C4 C3 C1 PRIV BELLAVISTA CAP	-99.07948076	19.3315929
1494	DIF220402177299	Ciudad de México	Iztapalapa	Iztapalapa	CALLE CONSTITUCIOND EAPATZINGAN ANILLO PERIFERICO CANAL DE SAN JUAN SUPER MANZANA 2 Y SN DENTRO DE UNIDAD HABITACIONAL COLONIA UNIDAD EJÉRCITO CONSTITUCIONALISTA, 09220 IZTAPALAPA, IZTAPALAPA CIUDAD DE MÉXICO ENTRE AVENIDA UNIVE	-99.05835315	19.38715636
1495	DIF220402174642	Ciudad de México	Iztapalapa	Iztapalapa	CALLE RAMON CORONA JALISCO 2DA CDA MEXICO SAN PEDRO TEPEYAC RAMON CORONA RETAMA BUENAVISTA ROSA PUEBLO SANTA MARÍA AZTAHUACÁN, 09500 IZTAPALAPA, IZTAPALAPA CIUDAD DE MÉXICO ENTRE CALLE LAS PALAMAS BUGAMBILIA 20 DE NOVIEMBRE Y CA	-99.02315112	19.35261173
1496	DIF220402174631	Ciudad de México	Iztapalapa	Iztapalapa	CALLE PRIMAVERA COMUNAL NARANJO PALMAS RUBI SAFIRO 2DA CDA SAN MIGUEL GUERRERO Y CDA EJIDO PUEBLO SANTA MARÍA AZTAHUACÁN, 09500 IZTAPALAPA, IZTAPALAPA CIUDAD DE MÉXICO ENTRE CALLE SUR CION PALAMA Y CALLE EJIDO EJERCITO NACIONAL,	-99.02112116	19.34759755
1497	DIF220402178664	Ciudad de México	Iztapalapa	Iztapalapa	AVENIDA REFORMA COLONIA LOMAS DE SAN LORENZO, 09780 IZTAPALAPA, IZTAPALAPA CIUDAD DE MÉXICO ENTRE AVENIDA ANILLO PERIFERICO Y CALLE JESUS GARIBAY, AVENIDA REFORMA ENTRE AVENIDA ANILLO PERIFERICO Y CALLE JESUS GARIBAY COLONIA	-99.06567946	19.32515448



No.	FOLIO	ESTADO	MUNICIPIO	LOCALIDAD	DIRECCION	LONGITUD	LATITUD
1498	DIF220402177987	Ciudad de México	Iztapalapa	Iztapalapa	CALLE 5 DE MAYO AMILIANO ZAPATA FRANCISCO I MADERO AV MIGUEL HIDALGOO INSURGENTES 1RA CDA JUSTO SIERRA 2DA CDA JUSTO SIERRABENITO JUAREZ JUSTO SIERRA FRANCISCO JAVIER MINA PUEBLO SANTA CRUZ MEYEHUALCO, 09700 IZTAPALAPA, IZTAPALAPA	-99.03792449	19.34009968
1499	DIF220402174621	Ciudad de México	Iztapalapa	Iztapalapa	CERRADA CERRADA LAICA XALPA GALAXIA. CDA. TORRES CDA PIRULES CDA UNION PARAMETRO AND. PIRULES LIMON PIRULES PIRUL CAMILO TORRES PAPAYA GROSELLA PAPAYA PEDREGAL PITAYA APOLO 9 Y SN COLONIA XALPA, 09640 IZTAPALAPA, IZTAPALAPA CIUDAD	-99.01484029	19.33869072
1500	DIF220402174619	Ciudad de México	Iztapalapa	Iztapalapa	CALLE ALAMOS 2DA PRIMAVERA CDA EJIDO Y VIVEROS PUEBLO SANTA MARÍA AZTAHUACÁN, 09500 IZTAPALAPA, IZTAPALAPA CIUDAD DE MÉXICO ENTRE CALLE CIPRES FILOMENO MATA Y AVENIDA JOSE VERASTEGUI PRIMAVERA, CALLE EJIDO MOCTEZUMA CALLE ALAMO	-99.02807234	19.35122784
1501	DIF220402174613	Ciudad de México	Iztapalapa	Iztapalapa	CERRADA PENSAMIENTO 2DA CDA VALENTIN GOMEZ FARIAS CLAVEL TECUATITLAN COLONIA XALPA, 09640 IZTAPALAPA, IZTAPALAPA CIUDAD DE MÉXICO ENTRE CERRADA PENSAMIENTO Y CLAVEL Y CALLE VIOLETA Y CLAVEL, CIRCUITO GOMEZ FARIAS Y PARAMENTO CA	-99.0211771	19.33462699
1502	DIF220402174606	Ciudad de México	Iztapalapa	Iztapalapa	CALLE VIVEROS BUENAVISTA LAS PALMAS PUEBLO SANTA MARÍA AZTAHUACÁN, 09500 IZTAPALAPA, IZTAPALAPA CIUDAD DE MÉXICO ENTRE CALLE PRIMAVERA MEXICO Y CALLE ALAMOS CONSTITUCION, CALLE EJERCITO NACIONAL CALLE VIVEROS BUENAVISTA LAS PAL	-99.02484759	19.35242702
1503	DIF220402174604	Ciudad de México	Iztapalapa	Iztapalapa	CALLE MIGUEL HIDALGO. CALLE JOSE MARIA MORELOS Y PAVON COLONIA SAN JOSÉ BUENAVISTA, 09706 IZTAPALAPA, IZTAPALAPA CIUDAD DE MÉXICO ENTRE CALLE VILLA FRANQUEZA Y CALLE VILLA GENERAL MITRE, CALLE MIGUEL HIDALGO. CALLE JOSE MARIA	-99.03445041	19.32451278
1504	DIF220402174601	Ciudad de México	Iztapalapa	Iztapalapa	CALLE SAN PABLO SAN MIGUEL SAN AGUSTIN ENRIQUE CORONA MORFIN PUENTE TITLA CATEDRAL DEL SALTILLO SN TLAXCANES PRIVADA SAN JUAN SAN PEDRO SANTISIMA CAPILLA DE SAN FRANCISCO SAN PABLO SAN MIGUEL SAN AGUSTIN LOS ANGELES DE LA CRUZ OTH	-99.09441195	19.35411591
1505	DIF220402178635	Ciudad de México	Iztapalapa	Iztapalapa	CALLE CUENTISTAS TENEXPAN SN PICOS VI B PICOS VI B Y 9 PICOS VI B Y 6 PICOS VI B Y 4 PICOS VI B Y 2 PICOS VI B Y 1 Y AV APATLACO UNIDAD HABITACIONAL LOS PICOS VI-B, 09420 IZTAPALAPA, IZTAPALAPA CIUDAD DE MÉXICO ENTRE CALLE PICOS	-99.10463797	19.37902092



No.	FOLIO	ESTADO	MUNICIPIO	LOCALIDAD	DIRECCION	LONGITUD	LATITUD
1506	DIF220402177948	Ciudad de México	Iztapalapa	Iztapalapa	CALLE IGNACIO ALDAMA MORELOS AV MIGUEL HIDALGO GUADALUPE VICTORIA VICENTE GUERRERO NIÑOS HEROES 5 DE MAYO IGNACIO RAMIREZ AV MANUEL CAÑAS BENITO JUAREZ PUEBLO SANTA CRUZ MEYEHUALCO, 09700 IZTAPALAPA, IZTAPALAPA CIUDAD DE MÉXICO E	-99.04205259	19.34009844
1507	DIF220402176143	Ciudad de México	Iztapalapa	Iztapalapa	CALLE SANTA CRUZ NAVIDAD LA ERA. CENTENO TRIGO MAIZ GERANIO NOCHEBUENA 13 DE SEPTIEMBRE POZA BLANCO DURAZNO Y QUETZAL COLONIA TENORIOS, 09680 IZTAPALAPA, IZTAPALAPA CIUDAD DE MÉXICO ENTRE AVENIDA DE LAS MINAS Y CALLE VEREDA 75,	-99.02064317	19.33182046
1508	DIF220402176132	Ciudad de México	Iztapalapa	Iztapalapa	CALLE GARDENIA GLADIOLA ALCATRAZ JAIME NUNOTECUATITLAN MANOLIA, ROSAS, SALVADOR, XOCHITEOPANGO, VALENTIN GOMEZ FARIAS, PENSAMIENTO COLONIA TENORIOS, 09680 IZTAPALAPA, IZTAPALAPA CIUDAD DE MÉXICO ENTRE CALLE RUBEN DARIO Y AVENIDA	-99.02033014	19.33452203
1509	DIF220402176122	Ciudad de México	Iztapalapa	Iztapalapa	CALLE REFORMA SOCIAL REFORMA POPULAR REFORMA POLITICA REFORMA MAGISTERIAL REFORMA DEMOCRATICA REFORMA FORESTAL, REFORMA CIENTIFICA, REFORMA GANADERA, REFORMA AGRICOLA REFORMA PENAL COLONIA REFORMA POLÍTICA, 09730 IZTAPALAPA, IZTAPA	-99.02971058	19.33643906
1510	DIF220402177750	Ciudad de México	Iztapalapa	Iztapalapa	CALLE VILLA NUEVA COLONIA DESARROLLO URBANO QUETZALCOATL, 09700 IZTAPALAPA, IZTAPALAPA CIUDAD DE MÉXICO ENTRE CALLE VILLA FRANCO Y VILLA GÓMEZ Y , CALLE VILLA NUEVA ENTRE CALLE VILLA FRANCO Y VILLA GÓMEZ COLONIA DESARROLLO U	-99.03838293	19.32618396
1511	DIF220402177749	Ciudad de México	Iztapalapa	Iztapalapa	CALLE VILLA ANGELA COLONIA CARLOS HANK GONZALEZ, 09700 IZTAPALAPA, IZTAPALAPA CIUDAD DE MÉXICO ENTRE CALLE URSULO GALVAN Y PROLONGACION GUERRERO, CALLE CANAL DE SUEZ CONSTITUCION CALLE VILLA ANGELA ENTRE CALLE URSULO GALVAN Y P	-99.04752713	19.3295653
1512	DIF220402177743	Ciudad de México	Iztapalapa	Iztapalapa	CALLE PLAYA GRANDE FRANCISCO VALENCIA PLAYA AZUL PLAYA COPACABANA PLAYA ROQUETA PLAYA ENCANTADA PLAYA CONDESA Y PLAYA MIRAMAR COLONIA LA POLVORILLA, 09750 IZTAPALAPA, IZTAPALAPA CIUDAD DE MÉXICO ENTRE CALLE PUERTO VALLARTA Y CAL	-99.04580455	19.31783847
1513	DIF220402177729	Ciudad de México	Iztapalapa	Iztapalapa	CALLE VILLA CASTELLI VILLA CAFETARA VILLA CASTÍN VILLA ZON VILLA CIERVOS SEGUNDA VILLA BRAZ PRIMERA VILLA BRAZ 1RA VILLA CASTÍN 1RA CERRADA VILLA CASTÍN REAL JUVENIL VILLA DEL REY VILLA CAMPA CORRALÓN VILL CARILLO VILLA REYES VILL	-99.04232136	19.32903657
1514	DIF220402177728	Ciudad de México	Iztapalapa	Iztapalapa	CALLE VILLA BRUZUAL COLONIA DESARROLLO URBANO QUETZALCOATL, 09700 IZTAPALAPA, IZTAPALAPA CIUDAD DE MÉXICO ENTRE CALLE VILLA BRUSUAL Y VILLA BERLETH Y , CALLE VILLA BRUZUAL ENTRE CALLE VILLA BRUSUAL Y VILLA BERLETH COLONIA DE	-99.04185618	19.33386772



No.	FOLIO	ESTADO	MUNICIPIO	LOCALIDAD	DIRECCION	LONGITUD	LATITUD
1515	DIF220402177727	Ciudad de México	Iztapalapa	Iztapalapa	CALLE VILLA NUEVA DE LA JARA VILLA DE ALCARDETE VILLA ALGAIDAS NUEVA VILLA DE ALCORON VILLA DE LA CONDESA COLONIA DESARROLLO URBANO QUETZALCOATL, 09700 IZTAPALAPA, IZTAPALAPA CIUDAD DE MÉXICO ENTRE AVENIDA VILLA CID Y AVENIDA VI	-99.04035269	19.32713646
1516	DIF220402177726	Ciudad de México	Iztapalapa	Iztapalapa	CALLE PLAYA MOCAMBO COLONIA LA POLVORILLA, 09750 IZTAPALAPA, IZTAPALAPA CIUDAD DE MÉXICO ENTRE CALLE SAN FCO TLALTENCO Y CALLE PUERTO ARISTA, CALLE PLAYA CALETA CALLE PLAYA MOCAMBO ENTRE CALLE SAN FCO TLALTENCO Y CALLE PUERTO A	-99.04551403	19.31959623
1517	DIF220402175190	Ciudad de México	Iztapalapa	Iztapalapa	PROLONGACION MANUEL ACUÑA PALMITAS ANTONIO CASTRO LEAL RANCHITO PROL. MANUEL ACUÑA CAMINO REAL 2DA CALLE CONSEJO URBANO COLONIA PALMITAS, 09670 IZTAPALAPA, IZTAPALAPA CIUDAD DE MÉXICO ENTRE CALLE ANTONIO CASTRO Y CDA ALAMO Y ANT	-99.02446038	19.33170656
1518	DIF220402177530	Ciudad de México	Iztapalapa	Iztapalapa	CALLE CRIPTON AND PINO AND TERBIO CRIPTONIO CERRO DE LA ESTRELLA CIRCONIO COLONIA PARAJE SAN JUAN CERRO, 09858 IZTAPALAPA, IZTAPALAPA CIUDAD DE MÉXICO ENTRE CALLE OLIVO CIPRES Y CALLE SILICIO ESTRONCIO, CALLE RUTENIO ALOE CALLE	-99.08111121	19.3473406
1519	DIF220402177518	Ciudad de México	Iztapalapa	Iztapalapa	CALLE 2B AVENIDA 8 CALLE 2A AVENIDA 6 AVENIDA 3 AVENIDA MICHOACAN AVENIDA 1 AVENIDA DE LAS TORRES AVENIDA 2 PONIENTE AVENIDA 3 PONIENTE AVENIDA 4 PONIENTE AVENIDA 5 PONIENTE Y S/N COLONIA RENOVACIÓN, 09209 IZTAPALAPA, IZTAPALAPA C	-99.04980475	19.36433358
1520	DIF220402177514	Ciudad de México	Iztapalapa	Iztapalapa	AVENIDA CATARROJA Y PLAZA ESTRELLA II CIUDAD INDUSTRIAL CERRO DE LA ESTRELLA, 09860 IZTAPALAPA, IZTAPALAPA CIUDAD DE MÉXICO ENTRE AVENIDA SAN LORENZO Y CALLE BILBAO, CALLE ANILLO PERIFERICO CANAL DE GARAY AVENIDA CATARROJA Y PL	-99.07385615	19.32687894
1521	DIF220402177507	Ciudad de México	Iztapalapa	Iztapalapa	CALLE CANTERA CERRADA ROBLE SABINO CERRADA NOGAL PALMAS TECHICHICO FRESNO CEDRO RETORNO COLORINES ALGARROBA ERNESTO VALLE FABELA BERENJENA ACIBAR SABINO ENULA JONOTE NOGAL ACTINA CALLEJÓN BRIONA CIPRÉS EBANO OLIVO LAUREL ENCINO EU	-99.08211015	19.35071958
1522	DIF220402174970	Ciudad de México	Iztapalapa	Iztapalapa	CALLE CERRADA DURAZNO GRANADA CERRADA PERA CHABACANO CAPULIN BISNAGA LIBRA ESCORPION 1RA CERRADA DE ESCORPION NISPEROS MINA DE PLATA CEIBA PISCIS CANCER BUGAMBILIAS DALIA SIN NOMBRE TEJOCOTES COLONIA XALPA, 09640 IZTAPALAPA, IZTAP	-99.01692365	19.34316559
1523	DIF220402174871	Ciudad de México	Iztapalapa	Iztapalapa	PRIVADA PRIV B PRIV C PRIV A PUEBLO CULHUACÁN, 09800 IZTAPALAPA, IZTAPALAPA CIUDAD DE MÉXICO ENTRE AVENIDA TLAHUAC Y CAMINO A LOS REYES Y , PRIVADA PRIV B PRIV C PRIV A ENTRE AVENIDA TLAHUAC Y CAMINO A LOS REYES PUEBLO CULHU	-99.10729208	19.34162422



No.	FOLIO	ESTADO	MUNICIPIO	LOCALIDAD	DIRECCION	LONGITUD	LATITUD
1524	DIF220402177386	Ciudad de México	Iztapalapa	Iztapalapa	CALLE MICHOACAN PONIENTE 6 CALLE 3 CALLE 4 CIRCUITO FINSA AVENIDA MICHOACAN AVENIDA PONIENTE CALLE 2B CALLE 2A AVENIDA 4 PONIENTE AVENIDA 7 AVENIDA 6 PONIENTE Y AVENIDA 8 COLONIA RENOVACIÓN, 09209 IZTAPALAPA, IZTAPALAPA CIUDAD DE	-99.05100687	19.36774127
1525	DIF220402177378	Ciudad de México	Iztapalapa	Iztapalapa	EJE VIAL 8 SUR CALZADA ERMITA IZTAPALAPA COLONIA SANTA CRUZ MEYEHUALCO, 09290 IZTAPALAPA, IZTAPALAPA CIUDAD DE MÉXICO ENTRE EJE VIAL 6 SUR LUIS MENDEZ Y EJE VIAL 8 SUR CIRCUNVALACION, EJE VIAL 8 SUR CALZADA ERMITA IZTAPALAPA	-99.04850093	19.36345825
1526	DIF220402177374	Ciudad de México	Iztapalapa	Iztapalapa	ANDADOR SUPERMANZANA 2 CONSTITUCION DE APATZINGAN COLONIA UNIDAD EJÉRCITO CONSTITUCIONALISTA, 09220 IZTAPALAPA, IZTAPALAPA CIUDAD DE MÉXICO ENTRE AVENIDA CONSTITUCION DE APATZINGAN Y UNIVERSIDAD Y CALLE CENTRAL Y SUPERMANZANA 2,	-99.05444475	19.38526172
1527	DIF220402174714	Ciudad de México	Iztapalapa	Iztapalapa	PRIVADA D PRIVADA E CAMINO A LOS REYES PUEBLO CULHUACÁN, 09800 IZTAPALAPA, IZTAPALAPA CIUDAD DE MÉXICO ENTRE AVENIDA TLAHUAC CAMINO A LOS REYES Y CALLE JOSE MARIA MORELOS PRIVADA E, PRIVADA D PRIVADA E CAMINO A LOS REYES ENTR	-99.10709257	19.34166545
1528	DIF220402174706	Ciudad de México	Iztapalapa	Iztapalapa	CALLE CAMPAMENTO CUITLAHUAC PROLONGACION AYUNTAMIENTO COLONIA EL SANTUARIO, 09820 IZTAPALAPA, IZTAPALAPA CIUDAD DE MÉXICO ENTRE AMPLIACION ERMITA IZTAPALAPA CATEDRAL DE QUERETARO Y CALLE SAN FELIPE CAMINO CERRO DE LA ESTRELLA,	-99.09134865	19.35487341
1529	DIF220402177343	Ciudad de México	Iztapalapa	Iztapalapa	CALLE CARLOS L. GRACIDAS AV. 12 4 PONIENTE 6 PONIENTE COLONIA RENOVACIÓN, 09209 IZTAPALAPA, IZTAPALAPA CIUDAD DE MÉXICO ENTRE CALLE 12 Y CALLE 4, CALLE CARLOS J GRACIDAS CALLE CARLOS L. GRACIDAS AV. 12 4 PONIENTE 6 PONIENTE . E	-99.05008889	19.37098555
1530	DIF220402174698	Ciudad de México	Iztapalapa	Iztapalapa	CALLE AMPLIACION ERMITA IZTAPALAPA , CALLE LA MORA GRANDE BARRIO SAN PABLO, 09000 IZTAPALAPA, IZTAPALAPA CIUDAD DE MÉXICO ENTRE AMPLIACION ERMITA IZTAPALAPA EJE 8 SUR CALZ ERMITA IZTAPALAPA Y CALLE LA ESTRELLA LA MORA GRANDE,	-99.08910921	19.35712326
1531	DIF220402174697	Ciudad de México	Iztapalapa	Iztapalapa	CALLE AHUEHUETES FRAMBUESAS CONIN, BELLOTA, JOSE BALTAZAR, BUENAVISTA, RANCHITO PRIMAVERA COLONIA TENORIOS, 09680 IZTAPALAPA, IZTAPALAPA CIUDAD DE MÉXICO ENTRE CALLE BUGAMBILIA Y PROLONGACION BUENAVISTA, CALLE CALDERON DE LA BAR	-99.02437836	19.33157476
1532	DIF220402174692	Ciudad de México	Iztapalapa	Iztapalapa	PROLONGACION BUENAVISTA COLONIA PALMITAS, 09670 IZTAPALAPA, IZTAPALAPA CIUDAD DE MÉXICO ENTRE AVENIDA DE LAS MINAS Y CALLE CATALINA DE SIENA, PROLONGACION BUENAVISTA . ENTRE AVENIDA DE LAS MINAS Y CALLE CATALINA DE SIENA . CO	-99.02619936	19.33093562



No.	FOLIO	ESTADO	MUNICIPIO	LOCALIDAD	DIRECCION	LONGITUD	LATITUD
1533	DIF220402174685	Ciudad de México	Iztapalapa	Iztapalapa	CALLE CHAYOTE CHABACANO MANDARINA AV. DE LAS ROSAS, JOSE MARIA MORELOS Y PAVON COLONIA XALPA, 09640 IZTAPALAPA, IZTAPALAPA CIUDAD DE MÉXICO ENTRE AVENIDA DE LAS MINAS Y CALLE XOCHITEPANGO, CALLE COMUNAL CALLE CHAYOTE CHABACANO	-99.02025272	19.33705024
1534	DIF220402174678	Ciudad de México	Iztapalapa	Iztapalapa	CALLE ZAPOLITA A CAMINO REAL COLONIA DEGOLLADO - MEXICATLALLI, 09705 IZTAPALAPA, IZTAPALAPA CIUDAD DE MÉXICO ENTRE CALLE VILLA IGATIMI Y CALLE VILLA INFERIOR, CALLE ZAPOLITA A CAMINO REAL . ENTRE CALLE VILLA IGATIMI Y CALLE V	-99.03670431	19.3197319
1535	DIF220402174676	Ciudad de México	Iztapalapa	Iztapalapa	CALLE CATEDRAL DE QUERETARO CAMPAMENTO CUITLAHUAC COLONIA EL SANTUARIO, 09820 IZTAPALAPA, IZTAPALAPA CIUDAD DE MÉXICO ENTRE CALLE CAMPAMENTO Y EJE 8 SUR CALZ. ERMITA IZTAPALAPA Y CALLE SAN FELIPE Y CERRO DE LA ESTRELLA, CALLE SA	-99.09238113	19.35513673
1536	DIF220402177338	Ciudad de México	Iztapalapa	Iztapalapa	CALLE BELLAVISTA CALLE SABADELL CALLE AHUEHUETES COLONIA SAN JUAN XALPA, 09850 IZTAPALAPA, IZTAPALAPA CIUDAD DE MÉXICO ENTRE CALLE NOGAL SABADELL AHUEHUETES Y CALLE ALMENDRA BELLAVISTA SAN JUAN, CALLE BELLAVISTA CALLE SABADEL	-99.08653198	19.3336915
1537	DIF220402177321	Ciudad de México	Iztapalapa	Iztapalapa	CALLE SUPER MANZANA 2 Y S/N DENTRO DE UNIDAD HABITACIONAL COLONIA UNIDAD EJÉRCITO CONSTITUCIONALISTA, 09220 IZTAPALAPA, IZTAPALAPA CIUDAD DE MÉXICO ENTRE AVENIDA UNIVERSIDAD Y AVENIDA GENERAL ANTONIO DE LEON AYOLA, CALLE CONSTIT	-99.05440886	19.3852083
1538	DIF220402174670	Ciudad de México	Iztapalapa	Iztapalapa	CALLE 16 DE SEPTIEMBRE 15 DE SEPTIEMBRE CERRADA MARIANO MATAMOROS 3RA CERRADA AGUSTIN DE ITURBIDE 2DA CERRADA AGUSTIN DE ITURBIDE MOCTEZUMA PUEBLO CULHUACÁN, 09800 IZTAPALAPA, IZTAPALAPA CIUDAD DE MÉXICO ENTRE CALLE PROLONGACION	-99.10713117	19.33831192
1539	DIF220402174669	Ciudad de México	Iztapalapa	Iztapalapa	CALLE EUCALIPTO Y HUALUL FRESNO ARROZ MAIZ GORRION LAURELES CDA. JACARANDAS CDA BUENA VISTA CDA JACINTO CANEK 2A CDA CU 3 A CDA DE LAS MINAS PARAMETRO 1RA CDA BUENAVISTA 2DA CERRADA BUENAVISTA CONSEJO URBANO 3RA CERRADA BUENAVISTA	-99.02298323	19.32830524
1540	DIF220402174664	Ciudad de México	Iztapalapa	Iztapalapa	CERRADA 20 DE AGOSTO CERRADA BENITO JUAREZ PUEBLO CULHUACÁN, 09800 IZTAPALAPA, IZTAPALAPA CIUDAD DE MÉXICO ENTRE CERRADA BENITO JUAREZ Y AVENIDA TLAHUAC, CERRADA 20 DE AGOSTO CERRADA BENITO JUAREZ . ENTRE CERRADA BENITO JUARE	-99.10971215	19.33674253



No.	FOLIO	ESTADO	MUNICIPIO	LOCALIDAD	DIRECCION	LONGITUD	LATITUD
1541	DIF220402174661	Ciudad de México	Iztapalapa	Iztapalapa	CALLE SEGUNDO CALLEJON ESTRELLA EJE 8 SUR CALZ. ERMITA IZTAPALAPA BARRIO SAN PABLO, 09000 IZTAPALAPA, IZTAPALAPA CIUDAD DE MÉXICO ENTRE CALLE LA ESTRELLA Y CALZ. ERMITA IZTAPALAPA Y CALLEJON LA MORA Y PARAMENTO, CALLE SEGUNDO	-99.08907522	19.35746484
1542	DIF220402174659	Ciudad de México	Iztapalapa	Iztapalapa	CERRADA LIMON UNION CDA GALAXIA 3RA CDA GALAXIA CALLE 1 CALLE 2 CALLE 3 CAMILO TORRES 1RA DE GROSELLA EMILIANO ZAPATA PEDREGAL PIRULES CDA PIRULES PAPAYA FRESNO PIRUL PURULES COLONIA LOMAS DE LA ESTANCIA, 09640 IZTAPALAPA, IZTAPAL	-99.01442663	19.33927718
1543	DIF220402177282	Ciudad de México	Iztapalapa	Iztapalapa	CALLE VERIN COLONIA CERRO DE LA ESTRELLA, 09860 IZTAPALAPA, IZTAPALAPA CIUDAD DE MÉXICO ENTRE CALLE ESPAÑA Y AVENIDA CATARROJA AV 11, CALLE LEBRIJA CALLE VERIN ENTRE CALLE ESPAÑA Y AVENIDA CATARROJA AV 11 CALLE LEBRIJA COLONIA	-99.08123069	19.32594707
1544	DIF220402177273	Ciudad de México	Iztapalapa	Iztapalapa	CALLE AGUJAS COLONIA EL VERGEL, 09880 IZTAPALAPA, IZTAPALAPA CIUDAD DE MÉXICO ENTRE CALLE JACARANDAS 1RA PRIV AGUJAS Y PRIVADA 2DA AGUJAS, CALLE ESPERANZA CALLE AGUJAS ENTRE CALLE JACARANDAS 1RA PRIV AGUJAS Y PRIVADA 2DA AGUJAS	-99.08343629	19.31567807
1545	DIF220402177261	Ciudad de México	Iztapalapa	Iztapalapa	CALLE PANTICOSA OSUNA MORGUER MIJAS MEDINACHILLI MARMOLEJO MADRID PATZCUARO CANILES BILBAO AVENIDA CATARROJA HIDALGO ESPAÑA LEBRIJA REFORMA Y VERÍN COLONIA CERRO DE LA ESTRELLA, 09860 IZTAPALAPA, IZTAPALAPA CIUDAD DE MÉXICO ENTRE	-99.0775272	19.3255576
1546	DIF220402175128	Ciudad de México	Iztapalapa	Iztapalapa	CALLE JOSE MARIA MORELOS Y PAVON 3RA CDA ARENAL TEATINOS CHAYOTE COLONIA XALPA, 09640 IZTAPALAPA, IZTAPALAPA CIUDAD DE MÉXICO ENTRE CALLE CHAYOTE Y CALLE PERSIMOS, CALLE CHABACANO CALLE JOSE MARIA MORELOS Y PAVON 3RA CDA ARENAL	-99.01993072	19.33938246
1547	DIF220402175119	Ciudad de México	Iztapalapa	Iztapalapa	CALLE MANDARINA JARAMILLO CDA ANTILLAS ANTILLAS CHABACANO COLONIA XALPA, 09640 IZTAPALAPA, IZTAPALAPA CIUDAD DE MÉXICO ENTRE CALLE MANDARINA Y PIÑA MIEL JARAMILLO Y PARAMENTO Y CALLE MONTE ALBAN Y ANTILLAS, CALLE MANDARINA JA	-99.01564605	19.33551168
1548	DIF220402175103	Ciudad de México	Iztapalapa	Iztapalapa	CALLE JACARANDAS COLONIA TENORIOS, 09680 IZTAPALAPA, IZTAPALAPA CIUDAD DE MÉXICO ENTRE CALLE ENCINOS Y CALLE CAMINO REAL, CALLE BUGAMBILIAS CALLE JACARANDAS ENTRE CALLES CAMINO REAL BUGAMBILIAS COLONIA TENORIOS CP. 09680 IZTAPA	-99.02259296	19.32987114



No.	FOLIO	ESTADO	MUNICIPIO	LOCALIDAD	DIRECCION	LONGITUD	LATITUD
1549	DIF220402175043	Ciudad de México	Iztapalapa	Iztapalapa	CALLE REFORMA POPULAR 1RA DCA REFORMA FISCAL 2 CDA REFORMA FISCAL MONTAÑA MERU DE LA ROSA FRANCISCO VELA REFORMA INFORMATICA 2DA CDA REFORMA ELECTORAL JALISCO PALMITAS 1RA CDA LA ROSA REFORMA MAGISTERIAL REFORMA FISCAL COLONIA REF	-99.02873752	19.33637282
1550	DIF220402175011	Ciudad de México	Iztapalapa	Iztapalapa	CALLE TEJOCOTE MANZANA DURAZNO ZAPOTE FRESA MANGO MIRADOR 3RA CERRADA DE AMAPOLA 2DA CERRADA DE AMAPOLA 1RA CERRADA DE AMAPOLA MAMEY 2 CERRADA GALAXIA ESPIRITU SANTO CERRADA TUNA CERRADA CHABACANO 2DA CERRADA TEJOCOTE PISCIS NISPE	-99.01771566	19.34050738
1551	DIF220402175006	Ciudad de México	Iztapalapa	Iztapalapa	CALLE REFORMA ELECTORAL REFORMA RELIGIOSA REFORMA ADMINISTRATIVA REFORMA CIVIL REFORMA ESTATAL REFORMA VIAL REFORMA CONSTITUCIONAL REFORMA JUDICIAL REFORMA EJECUTIVA REFORMA SOCIAL JALISCO COLONIA REFORMA POLÍTICA, 09730 IZTAPALA	-99.02722956	19.33824398
1552	DIF220402174997	Ciudad de México	Iztapalapa	Iztapalapa	CALLE MANGO COLONIA XALPA, 09640 IZTAPALAPA, IZTAPALAPA CIUDAD DE MÉXICO ENTRE CALLE TEJOCOTE Y MANZANA Y , CALLE MANGO ENTRE CALLE TEJOCOTE Y MANZANA COLONIA XALPA CP. 09640 IZTAPALAPA IZTAPALAPA CIUDAD DE MÉXICO	-99.01767123	19.34061594
1553	DIF220402174962	Ciudad de México	Iztapalapa	Iztapalapa	CALLE ZEUS ATENCA HERMES GRECIA SEPTICA UNION UNION LA LOMA CDA. MIRADOR PRIMAVERA CDA. VENADOS OTOÑO 4TA CDA MIRADOR AFRODITA COLONIA SAN JOSÉ BUENAVISTA, 09706 IZTAPALAPA, IZTAPALAPA CIUDAD DE MÉXICO ENTRE CALLE ATENCA Y CALLE	-99.03133937	19.32275324
1554	DIF220402174956	Ciudad de México	Iztapalapa	Iztapalapa	CALLE CHABACANO 4 MAIZ 6 MAIZ 8 MAIZ CAOBA CDA CAMINO A LAS MINAS COLONIA XALPA, 09640 IZTAPALAPA, IZTAPALAPA CIUDAD DE MÉXICO ENTRE CALLE CAPULIN Y CALLE DE MINAS CAPULIN Y PARAMENTO Y CALLE CHABACANO Y PARAMENTO ESCORPION Y MI	-99.01735615	19.34362195
1555	DIF220402174955	Ciudad de México	Iztapalapa	Iztapalapa	CALLE ARNESES COLONIA MINERVA, 09810 IZTAPALAPA, IZTAPALAPA CIUDAD DE MÉXICO ENTRE EJE VIAL EJE 8 SUR CALZ. ERMITA IZTAPALAPA Y CALLE AGRICULTORES, ARNESES ENTRE EJE 8 SUR CALZ. ERMITA IZTAPALAPA Y AGRICULTORES COLONIA MINERV	-99.11026776	19.35580777
1556	DIF220402174952	Ciudad de México	Iztapalapa	Iztapalapa	CALLE MARIA ELENA LIMA SAN MATEO DEL CALVARIO CAPILLITA DE SAN FRANCISCO Y CERRADA CAMPAMENTO COLONIA EL SANTUARIO, 09820 IZTAPALAPA, IZTAPALAPA CIUDAD DE MÉXICO ENTRE CALLE CAPILLITA DE SAN FRANCISCO CAMINO CERRO DE LA ESTRELLA	-99.09193234	19.35148511
1557	DIF220402174943	Ciudad de México	Iztapalapa	Iztapalapa	CALLE MATAMOROS VICENTE GUERRERO AGUSTIN DE ITURBIDE 2DA CDA VICENTE GUERRERO CDA MIRADOR 16 DE SEPTIEMBREINDEPENDENCIA 15 DE SEPTIEMBRE 3RA CDA ITURBIDE COLONIA CULHUACÁN, 09800 IZTAPALAPA, IZTAPALAPA CIUDAD DE MÉXICO ENTRE CAL	-99.10762196	19.33824876



No.	FOLIO	ESTADO	MUNICIPIO	LOCALIDAD	DIRECCION	LONGITUD	LATITUD
1558	DIF220402174929	Ciudad de México	Iztapalapa	Iztapalapa	CALLE CDA CAMPAMENTO SAN FRANCISCO COLONIA EL SANTUARIO, 09820 IZTAPALAPA, IZTAPALAPA CIUDAD DE MÉXICO ENTRE CALLE SAN MATEO Y CION DEL CALVARIO Y , CALLE CDA CAMPAMENTO SAN FRANCISCO ENTRE CALLE SAN MATEO Y CION DEL CALVARI	-99.09171347	19.35167969
1559	DIF220402177710	Ciudad de México	Iztapalapa	Iztapalapa	CALLE MIRABEL CAÑA FISTULA COCLEARIA PROL MAFafa BARRANCA DEL ZAPOTE CERRO BARRANCA DEL ZAPOTE GIRASOL GUIRNALDA AZALEA ESTRELLA GLADIOLA GRANADA TULIPAN PELITRE AGARICO JONOTE ARBOLITO GERMANIO COLONIA PARAJE SAN JUAN CERRO, 0985	-99.08472451	19.34779976
1560	DIF220402177707	Ciudad de México	Iztapalapa	Iztapalapa	CALLE 2DA CDA MORELOS CION MAURILIO MEJOIA LUCIO BLANCO ATA CDA CUAUHEMOC 4TA CDA CUAUHEMOC PUEBLO SANTA CRUZ MEYEHUALCO, 09700 IZTAPALAPA, IZTAPALAPA CIUDAD DE MÉXICO ENTRE CALLE GUADALUPE VICTORIA 5 DE MAYO Y AVENIDA MIGUEL	-99.04630437	19.33900568
1561	DIF220402177703	Ciudad de México	Iztapalapa	Iztapalapa	AVENIDA CUAUHEMOC LUCIO BLANCO AV MORELOS AV MIGUEL HIDALGO CDA MORELOS PRIVADA MORELOS URSULO GALVAN MAURIOLIO MEJIA Y GUADALUPE VICTORIA 5 DE MAYO PUEBLO SANTA CRUZ MEYEHUALCO, 09700 IZTAPALAPA, IZTAPALAPA CIUDAD DE MÉXICO ENT	-99.04573873	19.34020876
1562	DIF220402177699	Ciudad de México	Iztapalapa	Iztapalapa	CALLE HUECHOTITLAN MARIANO MATAMOROS 1RA CDA 5 DE MAYO 2DA CDA 5 DE MAYO CDA EMILIANO ZAPATA CION BENITO JUAREZ IGNACIO ZARAGOZA FRANCISCO I MADERO 2DA CDA HUECHOTITLAN Y 1RA CDA HUECHOTITLAN PUEBLO SANTA CRUZ MEYEHUALCO, 09700 IZ	-99.03747316	19.33960321
1563	DIF220402177696	Ciudad de México	Iztapalapa	Iztapalapa	CALLE VILLA ANGELA COLONIA DESARROLLO URBANO QUETZALCOATL, 09700 IZTAPALAPA, IZTAPALAPA CIUDAD DE MÉXICO ENTRE CALLE CANAL DE SUEZ Y CALLE VILLA BONA, CALLE VILLA FELICHE CALLE VILLA ANGELA ENTRE CALLE CANAL DE SUEZ Y CALLE VIL	-99.04608412	19.32833994
1564	DIF220402177694	Ciudad de México	Iztapalapa	Iztapalapa	CALLE CHABACANO GRANADA CIRUELO MANZANO, DALIAS, BUGAMBILIAS, AZUCENAS, NAUTLA DENTRO DE UNIDAD HABITACIONAL DURAZNO COLONIA SAN JUAN XALPA, 09850 IZTAPALAPA, IZTAPALAPA CIUDAD DE MÉXICO ENTRE CALLE BELLAVISTA Y CALLE ESTRELLA,	-99.07940616	19.334455
1565	DIF220402174917	Ciudad de México	Iztapalapa	Iztapalapa	CALLE 4TA FLORENTINO CASTRO 4RA FLORENTINO CASTRO 2DA FLORENTINO CASTRO 1RA FLORENTINO CASTRO FLORENTINO CASTRO ESTADO DE VERACRUZ 3RA CALLE UNION 4TA DE UNION GRECIA UNION CHIAPA DE CORZO COLONIA BUENAVISTA, 09700 IZTAPALAPA, IZT	-99.03302372	19.32437654



No.	FOLIO	ESTADO	MUNICIPIO	LOCALIDAD	DIRECCION	LONGITUD	LATITUD
1566	DIF220402177680	Ciudad de México	Iztapalapa	Iztapalapa	CALLE CIRCONIO ENCINO CIPRES CERRO CAMELIA ERISIMO CION BRIONA NOGAL ALGARROBA LAUREL CDA DE OLIVO CDA ROBLE CDA NOGAL SABINO ACTINIA RETORNO COLORINES OLIVO TABACHINES PROL. FUNDICION COLONIA EL MANTO, 09830 IZTAPALAPA, IZTAPALAP	-99.08226578	19.3500725
1567	DIF220402177672	Ciudad de México	Iztapalapa	Iztapalapa	CALLE DENTRO DE UNIDAD HABITACIONAL ERNESTO VALLES FAVELA COLONIA LOMAS EL MANTO, 09830 IZTAPALAPA, IZTAPALAPA CIUDAD DE MÉXICO ENTRE CALLE MAFafa Y CALLE BERENJENA, CALLE CAMELIA CALLE DENTRO DE UNIDAD HABITACIONAL ERNESTO VAL	-99.08638242	19.34956403
1568	DIF220402174896	Ciudad de México	Iztapalapa	Iztapalapa	CALLE CERRADA PRIMERO DE MAYO AVENIDA CIRCUNVALACION PROFESOR OTILIO MONTAÑO GUADALUPE VICTORIA LAS PALMAS BUENAVISTA EJERCITO NACIONAL PRIMAVERA MEXICO VIVEROS IGNACIO ALLENDE CDA. MEXICO SAN PEDRO CLAVELES CIRCUNVALACION 1RO. DE	-99.02588573	19.35674769
1569	DIF220402177662	Ciudad de México	Iztapalapa	Iztapalapa	CALLE LEBRIJA MONZON DENTRO DE UNIDAD COLONIA CERRO DE LA ESTRELLA, 09860 IZTAPALAPA, IZTAPALAPA CIUDAD DE MÉXICO ENTRE AVENIDA 11 Y AVENIDA TLAHUAC, CALLE ORION Y VIRGO CALLE LEBRIJA MONZON DENTRO DE UNIDAD . ENTRE AVENIDA 11	-99.081912	19.32177101
1570	DIF220402177656	Ciudad de México	Iztapalapa	Iztapalapa	CERRADA AGUJAS Y CDA MORELOS PARAMETRO COLONIA EL VERGEL, 09880 IZTAPALAPA, IZTAPALAPA CIUDAD DE MÉXICO ENTRE CALLE AGUJAS Y CALLE CINEMATROGRAFISTAS, CERRADA AGUJAS Y CDA MORELOS PARAMETRO . ENTRE CALLE AGUJAS Y CALLE CINEMA	-99.08323568	19.31851977
1571	DIF220402177655	Ciudad de México	Iztapalapa	Iztapalapa	CALLE ESTRELLA Y NAUTLA COLONIA SAN JUAN XALPA, 09850 IZTAPALAPA, IZTAPALAPA CIUDAD DE MÉXICO ENTRE CALLE NARANJO Y AVENIDA 11 Y CALLE NAUTLA Y CARRIL, CALLE ESTRELLA Y NAUTLA ENTRE CALLE NARANJO Y AVENIDA 11 Y CALLE NAUTLA Y	-99.08115206	19.33566119
1572	DIF220402177648	Ciudad de México	Iztapalapa	Iztapalapa	CALLE ESPAÑA AV. CATARROJA HIDALGO 1RA CDA ESPAÑA 2DA CDA ESPAÑA 3RA CDA ESPAÑA 4TA CDA ESPAÑA U.H BOSQUES DE SAN LORENZO U.H LA MIEL COLONIA CERRO DE LA ESTRELLA, 09860 IZTAPALAPA, IZTAPALAPA CIUDAD DE MÉXICO ENTRE AVENIDA SAN	-99.07396081	19.32387999
1573	DIF220402177645	Ciudad de México	Iztapalapa	Iztapalapa	AVENIDA CATARROJA HIDALGO COLONIA CERRO DE LA ESTRELLA, 09860 IZTAPALAPA, IZTAPALAPA CIUDAD DE MÉXICO ENTRE AVENIDA SAN LORENZO Y AVENIDA CANAL DE GARAY Y , AVENIDA CATARROJA HIDALGO ENTRE AVENIDA SAN LORENZO Y AVENIDA CANAL	-99.07251132	19.32575277
1574	DIF220402177632	Ciudad de México	Iztapalapa	Iztapalapa	CALLE CINE MEXICANO DENTRO DE UNIDAD BENITO JUAREZ COLONIA EL VERGEL, 09880 IZTAPALAPA, IZTAPALAPA CIUDAD DE MÉXICO ENTRE CALLE LABORATORISTAS Y AVENIDA 11, CALLE CINE MEXICANO DENTRO DE UNIDAD BENITO JUAREZ . ENTRE CALLE LAB	-99.08571317	19.3160963



No.	FOLIO	ESTADO	MUNICIPIO	LOCALIDAD	DIRECCION	LONGITUD	LATITUD
1575	DIF220402177620	Ciudad de México	Iztapalapa	Iztapalapa	CALLE MONZÓN ESPAÑA CUARTA DE MONZÓN LUZ DE JUÁREZ Y ORIO COLONIA CERRO DE LA ESTRELLA, 09860 IZTAPALAPA, IZTAPALAPA CIUDAD DE MÉXICO ENTRE CALLE VERIN Y AVENIDA 11 Y CALLE YECLA Y ORIO, AVENIDA TLAHUÁC Y LEBRIJA CALLE MONZÓN E	-99.08135886	19.32350121
1576	DIF220402177618	Ciudad de México	Iztapalapa	Iztapalapa	CALLE 6 PONIENTE 5 PONIENTE 4 PONIENTE 3 PONIENTE 2DA PONIENTE 1RA PONIENTE DE LAS TORRES AV 3 AV 4 6A CARLOS L. GRACIDAS AV 6 AV 7 CALLE 2 COLONIA RENOVACIÓN, 09209 IZTAPALAPA, IZTAPALAPA CIUDAD DE MÉXICO ENTRE AVENIDA MICHOACA	-99.04965546	19.36418727
1577	DIF220402177603	Ciudad de México	Iztapalapa	Iztapalapa	CALLE PROLONGACIÓN MAFafa BERENJENA ACIANO GAMÓN COLONIA LOMAS EL MANTO, 09830 IZTAPALAPA, IZTAPALAPA CIUDAD DE MÉXICO ENTRE CALLE INFONAVIT EL MANTO Y ANDADOR ALHELÍ Y CALLE CEBOLLANA Y PROLONGACIÓN MAFafa, CALLE ERNESTO VALLE	-99.08548172	19.34972951
1578	DIF220402177599	Ciudad de México	Iztapalapa	Iztapalapa	CALLE 2 CALLE 3 CALLE 4 CALLE 5, CALLE 6, CALLE 10, CALLE 12, ENCINO, CREDO, NOGAL, ROBLE, FRESNO, CAPULIN 1 CALLE COLONIA SAN JUAN XALPA, 09850 IZTAPALAPA, IZTAPALAPA CIUDAD DE MÉXICO ENTRE CALLE BELLAVISTA Y CALLE AHUEHUETES,	-99.08092046	19.33182878
1579	DIF220402177591	Ciudad de México	Iztapalapa	Iztapalapa	CERRADA AGUJAS Y CINE MEXICANO COLONIA EL VERGEL, 09880 IZTAPALAPA, IZTAPALAPA CIUDAD DE MÉXICO ENTRE CALLE MORELOS AV TLAHUAC Y CALLE LABORATORISTAS Y UTILEROS, CALLE JACARANDAS AV 11 CERRADA AGUJAS Y CINE MEXICANO ENTRE CALLE	-99.08523009	19.31826398
1580	DIF220402177589	Ciudad de México	Iztapalapa	Iztapalapa	CALLE SABADELL BILBAO BARCELONA COLONIA SAN JUAN XALPA, 09850 IZTAPALAPA, IZTAPALAPA CIUDAD DE MÉXICO ENTRE AVENIDA 11 Y AVENIDA DE LOS OLIVOS, CALLE SABADELL BILBAO BARCELONA. ENTRE AVENIDA 11 Y AVENIDA DE LOS OLIVOS . COLON	-99.08487106	19.33050138
1581	DIF220402177564	Ciudad de México	Iztapalapa	Iztapalapa	CALLE 5 PONIENTE 4 PONIENTE 3 PONIENTE 2DA PONIENTE 1RA PONIENTE AV 2 AV 3 AV 4 AV 6 AV 7 AV 8 MICHOACAN 2A Y 2B COLONIA RENOVACIÓN, 09209 IZTAPALAPA, IZTAPALAPA CIUDAD DE MÉXICO ENTRE AVENIDA MICHOACAN Y AV 4 6 PONIENTE Y ANILL	-99.05044359	19.36760132
1582	DIF220402177545	Ciudad de México	Iztapalapa	Iztapalapa	CALLE EUCALIPTO ARBOLITO GERMANIO MIRABEL MAFafa PROLONGACIÓN MAFafa JONOTE POLIPODIO JAZMIN TULIPÁN PRIVADA DE TULIPÁN ESTRELLA CERRO BARRANCA DEL ZAPOTE 1RA CERRADA CAMELIA 2DA CERRADA CAMELIA COLONIA PARAJE SAN JUAN CERRO, 0985	-99.08459611	19.3479185



No.	FOLIO	ESTADO	MUNICIPIO	LOCALIDAD	DIRECCION	LONGITUD	LATITUD
1583	DIF220402175284	Ciudad de México	Iztapalapa	Iztapalapa	CALLE FUERTE DE LORETO Y SN DENTRO DE UNIDAD HABITACIONAL COLONIA EJÉRCITO DE AGUA PRIETA, 09578 IZTAPALAPA, IZTAPALAPA CIUDAD DE MÉXICO ENTRE CALLE PLAN DE AYALA Y CALLE JOSE AGUILAR, EJE VIAL EJE 5 SUR CIRCUNVALACION CALLE FU	-99.03170181	19.36534783
1584	DIF220402177536	Ciudad de México	Iztapalapa	Iztapalapa	AVENIDA 5 CARLOS L GRACIDAS AVENIDA 5 SUR AVENIDA MARCELINO BUENDÍA CALLE 3 CALLE 4 Y AVENIDA GUELATAO COLONIA RENOVACIÓN, 09209 IZTAPALAPA, IZTAPALAPA CIUDAD DE MÉXICO ENTRE CALLE 1 Y EJE VIAL 5 SUR PROLONGACIÓN MARCELINO BUEND	-99.04728397	19.37085762
1585	DIF220402177294	Ciudad de México	Iztapalapa	Iztapalapa	CALLE NAUTLA COLONIA SAN JUAN XALPA, 09850 IZTAPALAPA, IZTAPALAPA CIUDAD DE MÉXICO ENTRE CALLE BELLAVISTA AHUEHUETES Y CALLE GUANABANA, CALLE ALMENDRA NOGAL CALLE NAUTLA ENTRE CALLE BELLAVISTA AHUEHUETES Y CALLE GUANABANA CALLE	-99.08537811	19.33458862
1586	DIF220402159239	Ciudad de México	Iztapalapa	Iztapalapa	CALLE OCOTE Y RETAMA COLONIA SANTIAGO ACAHUALTEPEC 2A. AMPLIACIÓN, 09609 IZTAPALAPA, IZTAPALAPA CIUDAD DE MÉXICO ENTRE CALLE COLORIN Y CALLE MIMOSA, CALLE 5 DE FEBRERO CALLE OCOTE Y RETAMA CALLE COLORIN CALLE MIMOSA Y CALLE 5 D	-99.01041934	19.34628027
1587	DIF220402159230	Ciudad de México	Iztapalapa	Iztapalapa	CALLE OCOTE COLONIA LOMAS DE ZARAGOZA, 09620 IZTAPALAPA, IZTAPALAPA CIUDAD DE MÉXICO ENTRE CALLE GENERAL DE ANAYA Y CALLE MELCHOR OCAMPO, AVENIDA SAUCE CALLE OCOTE ENTRE CALLE GENERAL ANAYA CALLE MELCHOR OCAMPO Y AVENIDA SAUCE	-99.00074579	19.35020685
1588	DIF220402159219	Ciudad de México	Iztapalapa	Iztapalapa	CALLE PEDRO L.LLAMAS Y CUEVITAS COLONIA TENORIOS, 09680 IZTAPALAPA, IZTAPALAPA CIUDAD DE MÉXICO ENTRE CERRADA PEDRO L. LLAMAS Y CERRADA JUVENTINO, CERRADA 1ERA. INDEPENDENCIA CALLE PEDRO L. LLAMAS Y CUEVITAS ENTRE CERRADA PEDRO	-99.02263005	19.33242974
1589	DIF220402156360	Ciudad de México	Iztapalapa	Iztapalapa	AVENIDA DE LAS TORRES COLONIA LOMAS DE SAN LORENZO, 09780 IZTAPALAPA, IZTAPALAPA CIUDAD DE MÉXICO ENTRE AVENIDA REFORMA Y CERRADA SANTA CRUZ, AVENIDA LOMAS DE SAN LORENZO AVENIDA DE LAS TORRES ENTRE AVENIDA REFORMA CERRADA SANT	-99.06952105	19.31696716
1590	DIF220402154778	Ciudad de México	Iztapalapa	Iztapalapa	CALLE MIGUEL GIL COLONIA FRANCISCO VILLA, 09720 IZTAPALAPA, IZTAPALAPA CIUDAD DE MÉXICO ENTRE CALLE ALVINO ARANDA Y CALLE MANUEL BANDA, CALLE BATALLA DE JIMÉNEZ CALLE MIGUEL GIL ENTRE CALLE ALVINO ARANDA CALLE MANUEL BANDA Y CA	-99.05621186	19.33673115



No.	FOLIO	ESTADO	MUNICIPIO	LOCALIDAD	DIRECCION	LONGITUD	LATITUD
1591	DIF220402154771	Ciudad de México	Iztapalapa	Iztapalapa	AVENIDA 10 INTERIOR SN COLONIA SANTA CRUZ MEYEHUALCO, 09290 IZTAPALAPA, IZTAPALAPA CIUDAD DE MÉXICO ENTRE CALLE 55 Y CALLE 47, AVENIDA 4 AVENIDA 10 ENTRE CALLE 55CALLE 47 AVENIDA 4 COLONIA SANTA CRUZ MEYEHUALCO CODIGO POSTAL 09	-99.04351282	19.34774452
1592	DIF220402154762	Ciudad de México	Iztapalapa	Iztapalapa	CALLE RIO ATOYAC CALLE PALMAS COLONIA CONSEJO AGRARISTA MEXICANO, 09760 IZTAPALAPA, IZTAPALAPA CIUDAD DE MÉXICO ENTRE AVENIDA DEL ARBOL Y CALLE ALAMO, ANDADOR 5TO DE PALMA FRAY JUAN DE ZUMARRAGA CALLE RIO ATOYAC CALLE PALMAS EN	-99.05748438	19.31973458
1593	DIF220402159199	Ciudad de México	Iztapalapa	Iztapalapa	CALLE CUCO SANCHEZ COLONIA AMPLIACIÓN EMILIANO ZAPATA, 09638 IZTAPALAPA, IZTAPALAPA CIUDAD DE MÉXICO ENTRE CALLE MARGA LOPEZ Y CALLE PEDRO VARGAS, AVENIDA PRINCIPAL CARCEL DE MUJERES CALLE CUCO SANHEZ ENTRE CALLE MARGA LOPEZ CA	-98.97616931	19.33881376
1594	DIF220402159187	Ciudad de México	Iztapalapa	Iztapalapa	AVENIDA TORRES ESQUINA LAUREL COLONIA CAMPESTRE POTRERO, 09637 IZTAPALAPA, IZTAPALAPA CIUDAD DE MÉXICO ENTRE CALLE GERANIO Y CALLE GAVILLEROS, CALLE SANTA ANA AVENIDA TORRES ESQUINA LAUREL ENTRE CALLE GERANIO CALLE GAVILLEROS C	-98.97586024	19.33199721
1595	DIF220402154744	Ciudad de México	Iztapalapa	Iztapalapa	CALLE BELISARIO DOMINGUEZ COLONIA GUADALUPE DEL MORAL, 09300 IZTAPALAPA, IZTAPALAPA CIUDAD DE MÉXICO ENTRE CALLE IGNACIO ALLENDE Y CALLE HIDALGO, EJE VIAL 6 SUR CALLE BELISARIO DOMINGUEZ ENTRE CALLE IGNACIO ALLENDE CALLE HIDALG	-99.07289761	19.36915702
1596	DIF220402159176	Ciudad de México	Iztapalapa	Iztapalapa	CALLE PRIETA LINDA Y PEDRO INFANTE COLONIA AMPLIACIÓN EMILIANO ZAPATA, 09638 IZTAPALAPA, IZTAPALAPA CIUDAD DE MÉXICO ENTRE CERRADA 1ERA PEDRO INFANTE Y CALLE FERNANDO SOLER, CALLE FEDERICO VILLA CALLE PRIETA LINDA Y PEDRO INFAN	-98.98060041	19.33928947
1597	DIF220402159161	Ciudad de México	Iztapalapa	Iztapalapa	CALLE CUCO SANCHEZ Y AV. DE LAS TORRES COLONIA AMPLIACIÓN EMILIANO ZAPATA, 09638 IZTAPALAPA, IZTAPALAPA CIUDAD DE MÉXICO ENTRE CALLE MARGA LOPEZ Y AVENIDA CÁRCEL DE MUJERES, CALLE PEDRO VARGAS CALLE CUCHO SANCHEZ Y AV. DE LAS T	-98.97620763	19.3387903
1598	DIF220402154730	Ciudad de México	Iztapalapa	Iztapalapa	CALLE PORFIRIO SOSA COLONIA COLONIAL IZTAPALAPA, 09270 IZTAPALAPA, IZTAPALAPA CIUDAD DE MÉXICO ENTRE CALLE CIRO B. CEBALLOS Y CALLE GALDINO H. CASADOS, CALLE GERZAYN UGARTE CALLE PORFIRIO SOSA ENTRE CALLE CIRO B. CEBALLOS CALLE	-99.05561281	19.34788373



No.	FOLIO	ESTADO	MUNICIPIO	LOCALIDAD	DIRECCION	LONGITUD	LATITUD
1599	DIF220402159608	Ciudad de México	Iztapalapa	Iztapalapa	CALLE SUR 111 COLONIA SECTOR POPULAR, 09060 IZTAPALAPA, IZTAPALAPA CIUDAD DE MÉXICO ENTRE CALLE ALFONSO TORO Y AVENIDA AGUSTIN YAÑEZ, CALLE SUR 111-A CALLE SUR 111 ENTRE CALLE ALFONSO TORO AVENIDA AGUSTÍN YAÑEZ Y CALLE SUR 111A	-99.11530989	19.36638446
1600	DIF220402159559	Ciudad de México	Iztapalapa	Iztapalapa	CALLE MIXTECAS COLONIA PREDIO DEGOLLADO, 09700 IZTAPALAPA, IZTAPALAPA CIUDAD DE MÉXICO ENTRE CALLE YAQUI Y CALLE AZTECAS, CALLE ZAPOTECAS CALLE MIXTECAS ENTRE CALLE YAQUI CALLE AZTECAS Y CALLE ZAPOTECAS COLONI PREDIO DEGOLLADO	-99.04165147	19.31972568
1601	DIF220402154691	Ciudad de México	Iztapalapa	Iztapalapa	CALLE FAISAN BARRIO SAN MIGUEL, 09360 IZTAPALAPA, IZTAPALAPA CIUDAD DE MÉXICO ENTRE CALLE TORRES QUINTERO Y CALLE ISIDRO CÁMARA, CALLE JUSTO P. GÓNZALEZ FAISAN CALLE FAISAN ENTRE CALLE TORRES QUINTERO CALLE ISIDRO CAMARA Y CALL	-99.07449238	19.35645402
1602	DIF220402159546	Ciudad de México	Iztapalapa	Iztapalapa	CALLE YAQUI COLONIA DEGOLLADO, 09704 IZTAPALAPA, IZTAPALAPA CIUDAD DE MÉXICO ENTRE CALLE ZOQUE Y CALLE YOLILIZTLI, CALLE YAQUI ENTRE CALLE ZOQUE CALLE ULILIZTLI COLONIA DEGOLLADOCÓDIGO POSTAL 09704 IZTAPALAPA CDMX	-99.04157767	19.31919906
1603	DIF220402159085	Ciudad de México	Iztapalapa	Iztapalapa	CERRADA 18 DE MARZO Y CALLE 18 DE MARZO COLONIA SAN MIGUEL TEOTONGO, 09630 IZTAPALAPA, IZTAPALAPA CIUDAD DE MÉXICO ENTRE CALLE IGNACIO MANUEL ALTAMIRANO Y CALLE BENITO JUAREZ, AVENIDA UNION DE COLONOS CERRADA 18 DE MARZO Y CALL	-98.99095868	19.34779854
1604	DIF220402154676	Ciudad de México	Iztapalapa	Iztapalapa	AVENIDA RIO SOTO MARINA COLONIA PASEOS DE CHURUBUSCO, 09030 IZTAPALAPA, IZTAPALAPA CIUDAD DE MÉXICO ENTRE CALLE RIO TUXPAN Y CALLE RIO TECOLUTLA, CALLE RIO MEZCALAPA AVENIDA RIO SOTO MARINA ENTRE CALLA RIO TUXPAN CALLE TECOLUTL	-99.08537806	19.3862998
1605	DIF220402159084	Ciudad de México	Iztapalapa	Iztapalapa	CALLE ROSALES Y JARDINES COLONIA SAN MIGUEL TEOTONGO SECCIÓN CAMPOS, 09630 IZTAPALAPA, IZTAPALAPA CIUDAD DE MÉXICO ENTRE CALLE PINOS Y CALLE GLADIOLAS, CALLE ROSALES Y JARDINES ENTRE CALLE PINOS CALLE GLADIOLAS COLONIA SAN MI	-98.99224272	19.34241182
1606	DIF220402159074	Ciudad de México	Iztapalapa	Iztapalapa	CALLE FRESNO COLONIA SAN MIGUEL TEOTONGO SECCIÓN LA CRUZ, 09630 IZTAPALAPA, IZTAPALAPA CIUDAD DE MÉXICO ENTRE CALLE TULE Y CALLE OYAMEL, CALLE PIRUL CALLE FRESNO ENTRE CALLE TULE CALLE OYAMEL Y CALLE PIRUL COLONIA SAN MIGUEL TE	-98.99248028	19.34370102
1607	DIF220402159072	Ciudad de México	Iztapalapa	Iztapalapa	CALLE DALIA ESQUINA CLAVEL COLONIA SAN MIGUEL TEOTONGO SECCIÓN LA CRUZ, 09630 IZTAPALAPA, IZTAPALAPA CIUDAD DE MÉXICO ENTRE CALLE ROSA Y CALLE HORTENSIA, CALLE NOCHE BUENA CALLE DALIA ESQUINA CLAVEL ENTRE CALLE ROSA CALLE HORTE	-98.992872	19.34575513



No.	FOLIO	ESTADO	MUNICIPIO	LOCALIDAD	DIRECCION	LONGITUD	LATITUD
1608	DIF220402154654	Ciudad de México	Iztapalapa	Iztapalapa	ANDADOR PRIMER ANDADOR GERONA UNIDAD HABITACIONAL BELLAVISTA, 09860 IZTAPALAPA, IZTAPALAPA CIUDAD DE MÉXICO ENTRE ANDADOR SEGUNDO GERONA Y ANDADOR TERCER GERONA, RETORNO BELLAVISTA PRIMER ANDADOR GERONA ENTRE SEGUNDO ANDADOR GE	-99.07171923	19.3304279
1609	DIF220402155411	Ciudad de México	Iztapalapa	Iztapalapa	AVENIDA PRESIDENTE PLUTARCO ELIAS CALLES INTERIOR SN COLONIA BANJIDAL, 09450 IZTAPALAPA, IZTAPALAPA CIUDAD DE MÉXICO ENTRE EJE VIAL 8 SUR Y EJE VIAL 7A SUR, CALLE CASCADE AVENIDA PRESIDENTE PLUTARCO ELIAS ENTRE EJE VIAL 8 SUR E	-99.13877692	19.36180856
1610	DIF220402154593	Ciudad de México	Iztapalapa	Iztapalapa	CALLE HUALQUILA COLONIA CENTRAL DE ABASTO, 09040 IZTAPALAPA, IZTAPALAPA CIUDAD DE MÉXICO ENTRE EJE VIAL 6 SUR TRABAJADORAS SOCIALES Y CALLE PARAJE HUALQUILA, PRIVADA 2DA PARAJE HUALQUILA CALLE HUALQUILA ENTRE EJE VIAL 6 TRABAJA	-99.10116468	19.36865822
1611	DIF220402159473	Ciudad de México	Iztapalapa	Iztapalapa	PROLONGACION EMILIANO ZAPATA PUEBLO SANTA CRUZ MEYEHUALCO, 09700 IZTAPALAPA, IZTAPALAPA CIUDAD DE MÉXICO ENTRE CALLE INSURGENTES Y AVENIDA INSURGENTES, CALLE JAIME NUNO PROLONGACION EMILIANO ZAPATA ENTRE CALLE INSURGENTES AVENI	-99.03873117	19.33671569
1612	DIF220402154578	Ciudad de México	Iztapalapa	Iztapalapa	CALLEJON VICTORIA BARRIO SAN LUCAS, 09000 IZTAPALAPA, IZTAPALAPA CIUDAD DE MÉXICO ENTRE CALLE ITURBIDE Y CALLE PRIMER VICTORIA, CALLE TERCER VICTORIA CALLEJON VICTORIA ENTRE CALLE ITURBIDE CALLE PRIMER VICTORIA Y CALLE TERCER V	-99.09691957	19.36089413
1613	DIF220402155248	Ciudad de México	Iztapalapa	Iztapalapa	CALLE BUENAVISTA INTERIOR SN COLONIA PALMITAS, 09670 IZTAPALAPA, IZTAPALAPA CIUDAD DE MÉXICO ENTRE PROLONGACION MANUEL ACUÑA Y CALLE 15 DE SEPTIEMBRE, CALLE JACARANDAS CALLE BUENAVISTA ENTRE PROLONGACION CALLE 15 DE SEPTIEMBRE	-99.02583176	19.33169222
1614	DIF220402155243	Ciudad de México	Iztapalapa	Iztapalapa	CALLE MIGUEL HIDALGO INTERIOR SN COLONIA LOMAS DE LA ESTANCIA, 09640 IZTAPALAPA, IZTAPALAPA CIUDAD DE MÉXICO ENTRE CALLE MERCURIO Y CERRADA ALLENDE, CALLE CONSTELACIÓN MIGUEL HIDALGO ENTRE MERCURIO Y CERRADA ALLENDE COLONIA LOM	-99.01112115	19.33861303
1615	DIF220402155204	Ciudad de México	Iztapalapa	Iztapalapa	AVENIDA MANUEL CAÑAS INTERIOR SN COLONIA MIXCOATL, 09708 IZTAPALAPA, IZTAPALAPA CIUDAD DE MÉXICO ENTRE CALLE CHINAMPAS Y CALLE XOCHIMILCAS, CALLE TLALOC AVENIDA MANUEL CAÑAS ENTRE CALLE CHINAMPAS CALLE XOCHIMILCAS Y CALLE TLALO	-99.04656474	19.32404898
1616	DIF220402155200	Ciudad de México	Iztapalapa	Iztapalapa	CALLE NIÑOS HEROES INTERIOR SN PUEBLO SANTA CRUZ MEYEHUALCO, 09700 IZTAPALAPA, IZTAPALAPA CIUDAD DE MÉXICO ENTRE EJE VIAL 8 SUR Y CALLE 5 DE MAYO, CALLE MANUEL CAÑAS CALLE NIÑOS HEROES ENTRE EJE 8 SUR CALZADA ERMITA IZTAPALAPA	-99.04137228	19.34260874



No.	FOLIO	ESTADO	MUNICIPIO	LOCALIDAD	DIRECCION	LONGITUD	LATITUD
1617	DIF220402155188	Ciudad de México	Iztapalapa	Iztapalapa	PERIFERICO ANILLO CANAL DE GARAY COLONIA EL VERGEL, 09880 IZTAPALAPA, IZTAPALAPA CIUDAD DE MÉXICO ENTRE AVENIDA TLAHUAC Y CALLE MORELOS, CALLE JACARANDAS ANILLO PERIFERICO CANAL DE GARAY ENTRE AVENIDA TLAHUAC CALLE MORELOS Y CA	-99.07669215	19.31711432
1618	DIF220402155184	Ciudad de México	Iztapalapa	Iztapalapa	AVENIDA TEXCOCO INTERIOR SN COLONIA JUAN ESCUTIA, 09100 IZTAPALAPA, IZTAPALAPA CIUDAD DE MÉXICO ENTRE CALLE BENITO S. ZENEA Y CALLE JOSE MARIA PARRAS, AVENIDA MEXICO AVENIDA TEXCOCO ENTRE BENITO ZENEA CALLE JOSE MARIA PARRAS Y	-99.04360046	19.3941891
1619	DIF220402159344	Ciudad de México	Iztapalapa	Iztapalapa	CALLE BENITO JUÁREZ COLONIA LOMAS DE ZARAGOZA, 09620 IZTAPALAPA, IZTAPALAPA CIUDAD DE MÉXICO ENTRE CALLE SAUCE Y CALLE OCOTE, CALLE CAFETO CALLE BENITO JUAREZ ENTRE CALLE SAUCE CALLE OCOTE Y CALLE CAFETO COLONIA LOMAS DE ZARAGO	-99.00075249	19.35119128
1620	DIF220402159315	Ciudad de México	Iztapalapa	Iztapalapa	CALLE YAQUI COLONIA PREDIO DEGOLLADO, 09700 IZTAPALAPA, IZTAPALAPA CIUDAD DE MÉXICO ENTRE CALLE MIXTECAS Y CALLE MAYAS, CALLE EMPERADORES ZOQUE CALLE YAQUI ENTRE CALLE MIXTECAS CALLE MAYAS Y CALLE EMPERADORES ZOQUE COLONIA PRED	-99.04182148	19.3187502
1621	DIF220402154957	Ciudad de México	Iztapalapa	Iztapalapa	CALLE PROGRESO PUEBLO SANTA MARÍA TOMATLÁN, 09870 IZTAPALAPA, IZTAPALAPA CIUDAD DE MÉXICO ENTRE CALLE CEDROS Y CERRADA PROGRESO, CERRADA 2DA PROGRESO CALLE PROGRESO ENTRE CALLE CEDROS CERRADA PROGRESO CERRADA 2DA PROGRESO PUEBL	-99.09826738	19.32866625
1622	DIF220402159301	Ciudad de México	Iztapalapa	Iztapalapa	CALLE CEDROS COLONIA MIGUEL DE LA MADRID HURTADO, 09698 IZTAPALAPA, IZTAPALAPA CIUDAD DE MÉXICO ENTRE CALLE NOGALESBOSQUE DE ABEDULES Y CALLE OAXACA, CALLE LAUREL CALLE CEDROS ENTRE CALLE NOGALESBOSQUE DE ABEDULES CALLE OAXACA	-99.00161029	19.34267006
1623	DIF220402159290	Ciudad de México	Iztapalapa	Iztapalapa	CALLE CONGRESO DE LA UNION COLONIA MIGUEL DE LA MADRID HURTADO, 09698 IZTAPALAPA, IZTAPALAPA CIUDAD DE MÉXICO ENTRE AVENIDA 1ER MÉXICO Y CALLE DEL TRABAJO, CALLE CUAUHTÉMOC CALLE CONGRESO DE LA UNION ENTRE 1ER AVENIDA MÉXICO CA	-99.00294974	19.34812585
1624	DIF220402154940	Ciudad de México	Iztapalapa	Iztapalapa	RETORNO 1 REGION DEL NORTE UNIDAD HABITACIONAL EJÉRCITO DE ORIENTE ZONA PEÑÓN, 09239 IZTAPALAPA, IZTAPALAPA CIUDAD DE MÉXICO ENTRE CALLE FELIX GUTIERREZ Y CALLE RAFAEL ESPINOSA, CALLE EXPLORADORES EJERCITO DE ORIENTE RETORNO 1	-99.03154046	19.37089572



No.	FOLIO	ESTADO	MUNICIPIO	LOCALIDAD	DIRECCION	LONGITUD	LATITUD
1625	DIF220402159259	Ciudad de México	Iztapalapa	Iztapalapa	CALLE CORONA COLONIA PUEBLO SANTIAGO ACAHUALTEPEC, 09600 IZTAPALAPA, IZTAPALAPA CIUDAD DE MÉXICO ENTRE AVENIDA JACARANDAS Y EJE VIAL 6 SUR, CALLE PORFIRIO DIAZ CALLE CORONA ENTRE AVENIDA JACARANDAS EJE VIAL 6 SUR CALLE PORFIRIO	-99.00208997	19.35153517
1626	DIF220402157314	Ciudad de México	Iztapalapa	Iztapalapa	AVENIDA CIRCUNVALACION PUEBLO SANTA MARÍA AZTAHUACÁN, 09500 IZTAPALAPA, IZTAPALAPA CIUDAD DE MÉXICO ENTRE CALLE GUADALUPE VICTORIA Y CALLE PLAN DE SAN LUIS, AVENIDA HERMINIO CHAVARRIA AVENIDA CIRCUNVALACION ENTRE CALLE GUADALUP	-99.02630853	19.3543005
1627	DIF220402156425	Ciudad de México	Iztapalapa	Iztapalapa	CALZADA ERMITA IZTAPALAPA S/N CON ESQUINA CUAUHEMOC BARRIO SAN PEDRO, 09000 IZTAPALAPA, IZTAPALAPA CIUDAD DE MÉXICO ENTRE CALLE CAMINO CERRO DE LA ESTRELLA Y CALLE ALDAMA, AVENIDA LUIS HIDALGO MONROY CALZADA ERMITA IZTAPALAPA	-99.09071812	19.35872019
1628	DIF220402154816	Ciudad de México	Iztapalapa	Iztapalapa	AVENIDA GENERALISIMO MORELOS COLONIA ERMITA ZARAGOZA, 09180 IZTAPALAPA, IZTAPALAPA CIUDAD DE MÉXICO ENTRE CALLE QUINTANA ROO Y RETORNO ECATEPEC, CALLE LOYULA DE ECATEPEC AVENIDA GENERALISIMO MORELOS ENTRE CALLE QUINTANA ROO RET	-99.00222677	19.36347354
1629	DIF220402154652	Ciudad de México	Iztapalapa	Iztapalapa	CALLE SUPER MANZANA 5 INTERIOR SN UNIDAD HABITACIONAL UNIDAD VICENTE GUERRERO, 09200 IZTAPALAPA, IZTAPALAPA CIUDAD DE MÉXICO ENTRE CALLE 3 LUIS ARAIZA Y CALLE 1 CASIMIRO DEL VALLE, CALLE 2 JOSÉ BARRAGÁN HERNÁNDEZ CALLE CORAZON	-99.05082448	19.35416678
1630	DIF220402155461	Ciudad de México	Iztapalapa	Iztapalapa	AVENIDA RODOLFO USIGLI INTERIOR SN COLONIA ESCUADRÓN 201, 09060 IZTAPALAPA, IZTAPALAPA CIUDAD DE MÉXICO ENTRE CALLE GENERAL RADAMES GAXIOLA ANDRADE Y CALLE FAUSTO VEGA SANTANDER, AVENIDA RODOLFO USIGLI ENTRE CALLE GENERAL RAD	-99.11318029	19.36300973
1631	DIF220402159601	Ciudad de México	Iztapalapa	Iztapalapa	CALLE SUR 101-B COLONIA SECTOR POPULAR, 09060 IZTAPALAPA, IZTAPALAPA CIUDAD DE MÉXICO ENTRE AVENIDA RÍO CHURUBUSCO Y AVENIDA ALFONSO DEL TORO, CALLE SUR 101A CALLE 101B ENTRE AVENIDA RIO CHURUBUSCO AVENIDA ALFONSO DEL TORO Y CA	-99.11877841	19.36867184
1632	DIF220402155344	Ciudad de México	Iztapalapa	Iztapalapa	AVENIDA FUERTE DE LORETO INTERIOR SN COLONIA EJÉRCITO DE AGUA PRIETA, 09578 IZTAPALAPA, IZTAPALAPA CIUDAD DE MÉXICO ENTRE CALLE JOSÉ AGUILAR BARRAZA Y CALLE PLAN DE AYALA, AVENIDA FUERTE DE LORETO ENTRE CALLE JOSE AGUILAR BA	-99.03205573	19.36716862



No.	FOLIO	ESTADO	MUNICIPIO	LOCALIDAD	DIRECCION	LONGITUD	LATITUD
1633	DIF220402159570	Ciudad de México	Iztapalapa	Iztapalapa	CALLE TARASCO COLONIA PREDIO DEGOLLADO, 09700 IZTAPALAPA, IZTAPALAPA CIUDAD DE MÉXICO ENTRE CALLE OLMECAS Y CALLE MIXTECAS, CALLE AZTECAS CALLE TARASCO ENTRE CALLE OLMECAS CALLE MIXTECAS Y CALLE AZTECAS COLONIA PREDIO DEGOLLADO	-99.04211404	19.3203768
1634	DIF220402159059	Ciudad de México	Iztapalapa	Iztapalapa	PRIVADA TULIPAN Y AV. DE LAS TORRES EJE 6 COLONIA SAN MIGUEL TEOTONGO SECCIÓN LA CRUZ, 09630 IZTAPALAPA, IZTAPALAPA CIUDAD DE MÉXICO ENTRE CERRADA FLOR DE GRANADA Y AVENIDA UNION DE COLONOS, CALLE FLOR DE GRANADA PRIVADA TULIPA	-98.99057933	19.34681059
1635	DIF220402155237	Ciudad de México	Iztapalapa	Iztapalapa	CALLE ORO INTERIOR SN COLONIA SANTIAGO ACAHUALTEPEC 2A. AMPLIACIÓN, 09609 IZTAPALAPA, IZTAPALAPA CIUDAD DE MÉXICO ENTRE CALLE COLORINES Y CALLE SAUCE, CALLE CALEGA CALLE ORO ENTRE CALLE COLORINES CALLE SAUCE Y CALLE CALEGA COLO	-99.0084589	19.34558075
1636	DIF220402155235	Ciudad de México	Iztapalapa	Iztapalapa	CALLE BANDERA COLONIA SAN ANDRÉS TOMATLÁN, 09870 IZTAPALAPA, IZTAPALAPA CIUDAD DE MÉXICO ENTRE CALLE ESTRELLA Y CALLE HERMANOS WRIGHT, CALLE GABRIEL FARENHEIT CALLE BANDERA ENTRE CALLE ESTRELLA CALLE HERMANOS WIRGHT CALLE GABRI	-99.10334381	19.32927738
1637	DIF220402155218	Ciudad de México	Iztapalapa	Iztapalapa	AVENIDA AMACUZAC COLONIA SAN ANDRÉS TETEPILCO, 09440 IZTAPALAPA, IZTAPALAPA CIUDAD DE MÉXICO ENTRE CALZADA EMILIO CARRANZA Y CALLE ALBERT, EJE VIAL 7 SUR AVENIDA AMACUZAC ENTRE CALZADA EMILIO CARRANZA CALLE ALBERT Y EJE VIAL 7	-99.12743766	19.36968195
1638	DIF220402155213	Ciudad de México	Iztapalapa	Iztapalapa	AVENIDA VILLA CID INTERIOR SN COLONIA DESARROLLO URBANO QUETZALCOATL, 09700 IZTAPALAPA, IZTAPALAPA CIUDAD DE MÉXICO ENTRE CALLE VILLA ANGELA Y CALLE VILLA CASTÍN, CALLE VILLA DOMINICO CALLE VILLA CID ENTRE VILLA ANGELA CALLE VI	-99.04073602	19.32803583
1639	DIF220402155163	Ciudad de México	Iztapalapa	Iztapalapa	CALLE PINTAPAN COLONIA CELOALLIOTLI, 09960 IZTAPALAPA, IZTAPALAPA CIUDAD DE MÉXICO ENTRE CALLE GUACEPIL Y CALLE DERECHOS DEMOCRATICOS, CALLE PIRANA CALLE PINTAPAN ENTRE CALLE GUACEPIL CALLE DERECHOS DEMOCRATICOS Y CALLE PIRANA	-99.06356957	19.2918079
1640	DIF220402156175	Ciudad de México	Iztapalapa	Iztapalapa	CALLE AYUNTAMIENTO 143 BARRIO SAN PEDRO, 09000 IZTAPALAPA, IZTAPALAPA CIUDAD DE MÉXICO ENTRE CALLEJON CUAUHEMOC Y CALLE MARIANO ESCOBEDO, CALLEJON 2DO CUAUHEMOC CALLE AYUNTAMIENTO 143 ENTRE CALLEJO CUAUHEMOC CALLE MARIANO ES	-99.09049282	19.36300943
1641	DIF220402155149	Ciudad de México	Iztapalapa	Iztapalapa	AVENIDA DE LAS TORRES COLONIA LOMAS DE SAN LORENZO, 09780 IZTAPALAPA, IZTAPALAPA CIUDAD DE MÉXICO ENTRE CALLE FLOR DE SAN JOSE Y CALLE SANTA CRUZ, CALLE JOSE CLEMENTE OROZCO AVENIDA DE LAS TORRES ENTRE CALLE FLOR DE SAN JOSE CA	-99.07033577	19.31591501



No.	FOLIO	ESTADO	MUNICIPIO	LOCALIDAD	DIRECCION	LONGITUD	LATITUD
1642	DIF220402155139	Ciudad de México	Iztapalapa	Iztapalapa	AVENIDA TELECOMUNICACIONES INTERIOR SN COLONIA CHINAMPAC DE JUÁREZ, 09208 IZTAPALAPA, IZTAPALAPA CIUDAD DE MÉXICO ENTRE CALLE PLUTARCO ELIAS CALLES Y CERRADA CADENA AZUL, CALLE HUMBERTO G. TAMAYO AVENIDA TELECOMUNICACIONES ENTR	-99.05190656	19.38017107
1643	DIF220402155036	Ciudad de México	Iztapalapa	Iztapalapa	AVENIDA DE LAS TORRES COLONIA LOMAS DE SAN LORENZO, 09780 IZTAPALAPA, IZTAPALAPA CIUDAD DE MÉXICO ENTRE CALLE JOSE CLEMENTE OROZCO Y CALLE CAMINO A SANTA CRUZ, AVENIDA TLAHUAC AVENIDA DE LAS TORRES ENTRE CALLE JOSE CLEMENTE ORO	-99.07077983	19.31535972
1644	DIF220402155007	Ciudad de México	Iztapalapa	Iztapalapa	AVENIDA CANAL DE CHALCO COLONIA JOSÉ LÓPEZ PORTILLO, 09920 IZTAPALAPA, IZTAPALAPA CIUDAD DE MÉXICO ENTRE CALLE CALLE 4 Y AVENIDA CANAL DE GARAY, CALLE CALLE 2 AVENIDA CANAL DE CHALCO ENTRE CALLE 4 AVENIDA CANAL DE GARAY Y CALLE	-99.0866631	19.3040081
1645	DIF220402154849	Ciudad de México	Iztapalapa	Iztapalapa	EJE VIAL 7 GUELATAO COLONIA EJÉRCITO DE ORIENTE, 09230 IZTAPALAPA, IZTAPALAPA CIUDAD DE MÉXICO ENTRE CALLE BATALLON DE ZACAPOAXTLA Y CALLE BATALLON FIJO DE VERACRUZ, AVENIDA RIFLEROS DE SAN LUIS POTOSI EJE VIAL 7 GUELATAO ENTRE	-99.0378582	19.38058058
1646	DIF220402154835	Ciudad de México	Iztapalapa	Iztapalapa	CALLE BATALLA DE ACAPONETA COLONIA ÁLVARO OBREGÓN, 09230 IZTAPALAPA, IZTAPALAPA CIUDAD DE MÉXICO ENTRE CALLE FRANCISCO CASTRO Y CALLE BATALLA DE OCOTLAN, CALLE ROMULO FIGUEROA CALLE BATALLA DE ACAPONETA ENTRE CALLE FRANCISCO CA	-99.03696183	19.37498306
1647	DIF220402157437	Ciudad de México	Iztapalapa	Iztapalapa	AVENIDA JESUS GARIBAY REFORMA COLONIA LOMAS DE SAN LORENZO, 09780 IZTAPALAPA, IZTAPALAPA CIUDAD DE MÉXICO ENTRE CERRADA FLOR DE AZUCENA Y AVENIDA CANAL DE GARAY, CERRADA ABEDULES AVENIDA REORMA ENTRE CALLE RIO NILO Y AVENIDA CA	-99.06528352	19.32149688
1648	DIF220402172387	Ciudad de México	Iztapalapa	Iztapalapa	CALLE ALFAJAYUCAN BRAGA LEIRIA PORTO ALEGRE PROLONGACIÓN NORMANDIA BRETAÑA HUETLACO AVENIDA ANDRÉS MOLINA ENRÍQUEZ CALZADA EMILIO CARRANZA EJE 6 SUR PLAYA PIE DE LA CUESTA LABORATORISTAS COLONIA SAN ANDRÉS TETEPILCO, 09440 IZTAPAL	-99.13106647	19.37409894
1649	DIF220402172379	Ciudad de México	Iztapalapa	Iztapalapa	CALLE BRIGADA CARBAJAL BRIGADA ALVAREZ EXPLORADORES DE ZARAGOZA MIGUEL DOMINGUEZ ANTONIO CARBAJAL SANTIAGO TAPIA Y ANTONIO ESTEVEZ COLONIA EJÉRCITO DE ORIENTE ZONA PEÑÓN, 09239 IZTAPALAPA, IZTAPALAPA CIUDAD DE MÉXICO ENTRE CALLE	-99.02447762	19.36647755
1650	DIF220402172373	Ciudad de México	Iztapalapa	Iztapalapa	CALLEJON LAS ROSAS COLONIA APATLACO, 09430 IZTAPALAPA, IZTAPALAPA CIUDAD DE MÉXICO ENTRE CALLE LAS ROSAS Y CALLE CHAMIZAL, EJE VIAL 5 SUR STA MARIA LA PURISIMA CALLEJON LAS ROSAS ENTRE CALLE LAS ROSAS Y CALLE CHAMIZAL EJE VIAL	-99.11333295	19.38024308



No.	FOLIO	ESTADO	MUNICIPIO	LOCALIDAD	DIRECCION	LONGITUD	LATITUD
1651	DIF220402172372	Ciudad de México	Iztapalapa	Iztapalapa	CALLE FRANCISCO VILLA E IGNACIO ZARAGOZA Y CIUDAD DE LAS ROSAS COLONIA APATLACO, 09430 IZTAPALAPA, IZTAPALAPA CIUDAD DE MÉXICO ENTRE AVENIDA CANAL DE APATLACO Y EJE 5 SUR LA PURISIMA Y CALLE SANTA MARÍA Y XOLÓTL, CALLE TIZOC Y AV	-99.11234045	19.3797032
1652	DIF220402172002	Ciudad de México	Iztapalapa	Iztapalapa	CALLE 2DA. CDA. JAVIER ROJO GOMEZ MAJADITAS MINA EJE 5 ORIENTE JAVIER ROJO GOMEZ TORRES QUINTERO COLONIA GUADALUPE DEL MORAL, 09300 IZTAPALAPA, IZTAPALAPA CIUDAD DE MÉXICO ENTRE CALLE GENERAL RAUL HERRERA Y EJE VIAL EJE 5 ORIENT	-99.08173161	19.36268707
1653	DIF220402171997	Ciudad de México	Iztapalapa	Iztapalapa	CALLE ARMANDO AGUIRRE BARRIO SAN MIGUEL, 09360 IZTAPALAPA, IZTAPALAPA CIUDAD DE MÉXICO ENTRE CALLE RAFAEL CUIEL Y EJE VIAL EJE 8 SUR CALZ. ERMITA IZTAPALAPA, ARMANDO AGUIRRE ENTRE RAFAEL CUIEL Y EJE 8 SUR CALZ. ERMITA IZTAP	-99.06959379	19.349361
1654	DIF220402171013	Ciudad de México	Iztapalapa	Iztapalapa	AVENIDA SAMUEL GOMPERS COLONIA SANTA CRUZ MEYEHUALCO, 09290 IZTAPALAPA, IZTAPALAPA CIUDAD DE MÉXICO ENTRE CALLE GENARO ESTRADA Y CALLE CALLE 71, AVENIDA SAMUEL GOMPERS ENTRE CALLE GENARO ESTRADA Y CALLE CALLE 71 COLONIA SANTA	-99.04838681	19.35047479
1655	DIF220402171007	Ciudad de México	Iztapalapa	Iztapalapa	CALLE QUERETARO E INOCENCIO ARRIOLA Y JUAN SARABIA Y JOSE MARIA FACHA Y LIBORIO CRESPO Y SALVADOR GOMEZ Y LIBRADO RIVERA Y FEDERICO GONZALEZ GARCIA Y CIRCUNVALACION Y CERRADA FRANCISCO FLORES Y TERCERA ZACATECAS Y MANZANILL COLONI	-99.02028425	19.3630502
1656	DIF220402171005	Ciudad de México	Iztapalapa	Iztapalapa	CALLE JOSE MARIA MORELOS Y PAVON COLONIA SAN MIGUEL TEOTONGO SECCIÓN CORRALES, 09630 IZTAPALAPA, IZTAPALAPA CIUDAD DE MÉXICO ENTRE CALLE VICENTE GUERRERO Y CALLE PRIMAVERA, JOSE MARIA MORELOS Y PAVON ENTRE VICENTE GUERRERO Y	-98.99060624	19.33688768
1657	DIF220402170993	Ciudad de México	Iztapalapa	Iztapalapa	CALLE CARLOS DUPLA MALDONADO PEDRO A. CHAPA COLONIA JACARANDAS, 09280 IZTAPALAPA, IZTAPALAPA CIUDAD DE MÉXICO ENTRE CALLE JESUS LOPEZ LIRA Y CALLE JOSAFAT F. MARQUEZ, CALLE CARLOS DUPLA MALDONADO PEDRO A. CHAPA ENTRE CALLE JE	-99.0557509	19.34314539
1658	DIF220402169276	Ciudad de México	Iztapalapa	Iztapalapa	CALLE HIDALGO ECONOMISTAS PENALISTAS MELCHOR OCAMPO DIBUJANTES CJON DIBUJANTES Y GEOLOGOS COLONIA EL TRIUNFO, 09430 IZTAPALAPA, IZTAPALAPA CIUDAD DE MÉXICO ENTRE EJE VIAL 5 SUR PURISIMA Y EJE VIAL 6 SUR CARDIOLOGOS, CALLE HID	-99.11991642	19.37793345



No.	FOLIO	ESTADO	MUNICIPIO	LOCALIDAD	DIRECCION	LONGITUD	LATITUD
1659	DIF220402169268	Ciudad de México	Iztapalapa	Iztapalapa	CALLE ANDADOR FLOR LAS TRES CRUCES LA LOMA FLOR DE MAYO VERACRUZ E HIGUERA COLONIA LOMAS DE LA ESTANCIA, 09640 IZTAPALAPA, IZTAPALAPA CIUDAD DE MÉXICO ENTRE CALLE VERACRUZ ANDADOR FLOR LAS TRES CRUCES LA LOMA FLOR DE MAYO E HIGUER	-99.01229266	19.33247638
1660	DIF220402172364	Ciudad de México	Iztapalapa	Iztapalapa	CALLE BRIGADA CARVAJAL BRIGADA ALVAREZ RAFAEL BALLESTEROS SANTIAGO POU COMPAÑÍA DE IXCATLAN JOSE OJEDA, JUAN L. ENRIQUEZ COLONIA EJÉRCITO DE ORIENTE ZONA PEÑÓN, 09239 IZTAPALAPA, IZTAPALAPA CIUDAD DE MÉXICO ENTRE CALLE EJERCITO	-99.02521437	19.36871248
1661	DIF220402172352	Ciudad de México	Iztapalapa	Iztapalapa	CALLE CIRCUITO RIO ZULA RIO AGUANAVAL CIRCUITO RIO VERDE RIO AMECA RIO ZITACUARO CIRCUITO RIO TALALPANECO RIO NEXAPA CIRCUITO RIO MIXTECO AVENIDA RIO SOTO DE LA MARINA CIRCUITO RIO DEL ORO COLONIA REAL DEL MORAL, 09010 IZTAPALAPA,	-99.08226806	19.38695098
1662	DIF220402170975	Ciudad de México	Iztapalapa	Iztapalapa	CALLE CEDROS NUEVO LEON ZAPOPAN NAYARIT, FRANCISCO I. MADERO COLONIA IZTLAHUACÁN, 09690 IZTAPALAPA, IZTAPALAPA CIUDAD DE MÉXICO ENTRE CALLE RAYITO DE SOL Y CALLE MADRUGADA NUEVO LEON Y PARAMENTO SONORA Y COLORINES HERMENEGILDO G	-98.99809699	19.34060408
1663	DIF220402170971	Ciudad de México	Iztapalapa	Iztapalapa	CALLE RIO CHURUBUSCO RIO LERMA RIO SANTA COLETA RIO BRAVO COLONIA PUENTE BLANCO, 09770 IZTAPALAPA, IZTAPALAPA CIUDAD DE MÉXICO ENTRE CALLE JESUS GARAY Y VENUSTIANO CARRANZA Y , CALLE RIO CHURUBUSCO RIO LERMA RIO SANTA COLETA	-99.06268537	19.32688023
1664	DIF220402172327	Ciudad de México	Iztapalapa	Iztapalapa	CALLE MANUEL ANDRADE, RAMON MARQUEZ, MANUEL SANCHEZ, MANUEL SALAZAR, JOSE PRIETO, LORENZO MORAN, RODRIGO VALDEZ, BRIGADA CARBAJAL, BRIGADA ALVAREZ PABLO MENA CAMILO RIOS COLONIA EJÉRCITO DE ORIENTE ZONA PEÑÓN, 09239 IZTAPALAPA, IZ	-99.02758002	19.37059733
1665	DIF220402172694	Ciudad de México	Iztapalapa	Iztapalapa	CALLE COMBATE DE CELAYA AV. ANTONIO DIAZ SOTO Y GAMA 1RA CALLE LUIS MORONES 2DA CALLE LUIS MORONES 3 JACINTO HUITRON 4 RAFAEL QUINTERO COLONIA UNIDAD VICENTE GUERRERO, 09200 IZTAPALAPA, IZTAPALAPA CIUDAD DE MÉXICO ENTRE AVENIDA	-99.05580081	19.35899919
1666	DIF220402171921	Ciudad de México	Iztapalapa	Iztapalapa	CALLE MANUEL ACUÑA MELCHOR OCAMPO CDA. MELCHOR OCAMPO LIC. EDUARDO VASCONCELOS IGNACIO L. VALLARTA MANLIO FABIO ALTAMIRANO SIN NOMBRE LIC. G. VALENZUELA AV. HIDALGO PROF. MAXIMILIANO MARILES 2 DE ABRIL LIC. PRIMO DE VERDAD CDA. R	-99.05272504	19.34616593



No.	FOLIO	ESTADO	MUNICIPIO	LOCALIDAD	DIRECCION	LONGITUD	LATITUD
1667	DIF220402171918	Ciudad de México	Iztapalapa	Iztapalapa	AVENIDA RIO CAZONES Y AV RIO SOTO LA MARINA CANAL DE TEZONTLE COLONIA PASEOS DE CHURUBUSCO, 09030 IZTAPALAPA, IZTAPALAPA CIUDAD DE MÉXICO ENTRE CALLE RIO CARRIZAL Y AV. RIO TUXPAN Y CALLE RIO CACAXTLA Y PLAZA RIIO ALVARADO, A	-99.08895399	19.38446446
1668	DIF220402171915	Ciudad de México	Iztapalapa	Iztapalapa	CALLE RIO SOTO LA MARINA COLONIA REAL DEL MORAL, 09010 IZTAPALAPA, IZTAPALAPA CIUDAD DE MÉXICO ENTRE CIRCUITO RIO ZITACUARO Y AV. RIO MAYO Y , AVENIDA RIO SOTO LA MARINA . ENTRE CIRCUITO RIO ZITACUARO Y AV. RIO MAYOCOLONIA R	-99.08222396	19.38648842
1669	DIF220402170566	Ciudad de México	Iztapalapa	Iztapalapa	CALLE RIO USUMACINTA COLONIA PUENTE BLANCO, 09770 IZTAPALAPA, IZTAPALAPA CIUDAD DE MÉXICO ENTRE AVENIDA SANTA CRUZ Y AV LAS TORRES Y AVENIDA LAS TORRES Y ANILLO PERIFERICO CANAL DE GARAY, CALLE RIO USUMACINTA ENTRE AVENIDA SA	-99.0648302	19.33029792
1670	DIF220402170557	Ciudad de México	Iztapalapa	Iztapalapa	CALLE EMILIANO ZAPATA PEDRO FLORES ANDALUCIA FRANCISCO VALENCIA JOSE MARIA MORELOS MANUEL ACUÑA COLONIA LA ERA, 09720 IZTAPALAPA, IZTAPALAPA CIUDAD DE MÉXICO ENTRE AVENIDA INSURGENTES Y JOSE MARIA MORELOS LUCIO BLANCO Y JOSE MAR	-99.05231264	19.33956946
1671	DIF220402170556	Ciudad de México	Iztapalapa	Iztapalapa	CALLE CALLE PABLO LUIS RIVAS MARTINEZ TENIENTE HECTOR ESPINOZA GALVAN CALLE FAUSTO VEGAS CALLE TENIENTE ROBERTO GOMEZ MORENO AVENIDA ALFONSO TORO TENIENTE FAUSTO VEGA SANTANDER HUGO OSCAR GONZALEZ CALLE CRISTOFORO SALIDO G CALL GE	-99.11248033	19.36641884
1672	DIF220402170553	Ciudad de México	Iztapalapa	Iztapalapa	AVENIDA RODOLFO USIGLI GENERAL RADAMES GAXIOLA ANDRADE COLONIA ESCUADRÓN 201, 09060 IZTAPALAPA, IZTAPALAPA CIUDAD DE MÉXICO ENTRE CALLE AVENIDA RODOLFO USIGLI Y CALLE AVENIDA RODOLFO USIGLI SUR 111 A, AVENIDA RODOLFO USIGLI G	-99.11488829	19.36332748
1673	DIF220402172686	Ciudad de México	Iztapalapa	Iztapalapa	CALLEJON PRIVADA SAN MARCOS TEOPANCATITLA DE SAN MARCOS PUEBLO MEXICALTZINGO, 09099 IZTAPALAPA, IZTAPALAPA CIUDAD DE MÉXICO ENTRE EJE VIAL 8 SUR CALZADA ERMITA IZTAPALAPA Y , CALLEJON PRIVADA SAN MARCOS TEOPANCATITLA DE SAN	-99.11896025	19.35599791
1674	DIF220402172673	Ciudad de México	Iztapalapa	Iztapalapa	CALLE AVENIDA JALISCO GOLDA MIER CALLE 14 CALLE 16 CALLE 18 CALLE 29 CALLE 27 CALLE 23 AV MICHOACAN COLONIA LEYES DE REFORMA 2A SECCIÓN, 09310 IZTAPALAPA, IZTAPALAPA CIUDAD DE MÉXICO ENTRE CALLE SUR 21 Y SUR 23 SUR 23 Y SUR 25 Y	-99.06788495	19.36857384
1675	DIF220402172287	Ciudad de México	Iztapalapa	Iztapalapa	CALLE ANTROPOLOGOS BACTERIOLOGOS 5 DE MAYO SIERRA NEVADA NICOLAS BRAVO PROLONGACIÓN REAL DEL MONTE PRIVADA FELIPE ÁNGELES Y CALLEJÓN SAN JUAN COLONIA APATLACO, 09430 IZTAPALAPA, IZTAPALAPA CIUDAD DE MÉXICO ENTRE AVENIDA CANAL DE	-99.11740621	19.37904104



No.	FOLIO	ESTADO	MUNICIPIO	LOCALIDAD	DIRECCION	LONGITUD	LATITUD
1676	DIF220402171909	Ciudad de México	Iztapalapa	Iztapalapa	CALLE RIO ALTAR COLONIA PASEOS DE CHURUBUSCO, 09030 IZTAPALAPA, IZTAPALAPA CIUDAD DE MÉXICO ENTRE CALLE ORIENTE 217 Y EJE VIAL EJE 4 SUR, CALLE RIO ALTAR ENTRE CALLE ORIENTE 217 Y EJE VIAL EJE 4 SUR COLONIA PASEOS DE CHURUBUS	-99.08425267	19.38940293
1677	DIF220402171907	Ciudad de México	Iztapalapa	Iztapalapa	CALLE RIO NEZCALAPA AV. RIO SOTO LA MARINA RIO ALTAR COLONIA PASEOS DE CHURUBUSCO, 09030 IZTAPALAPA, IZTAPALAPA CIUDAD DE MÉXICO ENTRE CALLE RIO MALPICO Y PLAZA RIO ALVARADO Y CIRCUITO RIO IRAPUATO Y EJE 4 ORIENTE AV.RIO CHURUBU	-99.08825883	19.3882041
1678	DIF220402171904	Ciudad de México	Iztapalapa	Iztapalapa	CALLE TORRES QUINTERO CDA. GAVILAN FAISAN QUETZAL CRISTOBAL COLON CJON. MIGUEL HIDALGO MATAMOROS 4TA. CDA. SAN FELIPE DE JESUS LUIS HIDALGO MONROY CARRIL 1RA. CDA. CARRIL 3RA. CDA. CARRIL 3RA CDA. CARRIL LA LOMITA CDA. HIDALGO ARM	-99.07307764	19.35220026
1679	DIF220402171903	Ciudad de México	Iztapalapa	Iztapalapa	CALLE RIO ALTAR COLONIA PASEOS DE CHURUBUSCO, 09030 IZTAPALAPA, IZTAPALAPA CIUDAD DE MÉXICO ENTRE CALLE ORIENTE 217 Y CTO. RIO SATEVO Y , CALLE RIO ALTAR. ENTRE CALLE ORIENTE 217 Y CTO. RIO SATEVO . COLONIA PASEOS DE CHURUBU	-99.08392545	19.38993185
1680	DIF220402171899	Ciudad de México	Iztapalapa	Iztapalapa	CALLE 5 CASIMIRO DEL VALLE COLONIA UNIDAD VICENTE GUERRERO, 09200 IZTAPALAPA, IZTAPALAPA CIUDAD DE MÉXICO ENTRE CALLE 6 Y AVENIDA SAMUEL GOMPERS, CALLE 5 CASIMIRO DEL VALLE . ENTRE CALLE 6 Y AVENIDA SAMUEL GOMPERS COLONIA UNI	-99.04979451	19.35204002
1681	DIF220402170537	Ciudad de México	Iztapalapa	Iztapalapa	CALLE INGENIEROS ELECTRICISTAS CALLE NAYARIT BAJA CALIFORNIA VERACRUZ CERRADA VERACRUZ PROLONGACION INGENIEROS ELECTRICISTAS CERRADA METEOROLOGOS METEOROLOGOS CALLE MORELIA EJE 6 SUR TRABAJADORAS SOCIALES SONORA CALLE DEL ROSAL IN	-99.10377818	19.37380995
1682	DIF220402170536	Ciudad de México	Iztapalapa	Iztapalapa	CALLE JOSE LUGO GUERRERO, DURAZNO, CARMEN SALINAS, AND 2, NUBE, ALHELI, MARGARITA, ROSALITA, MOLINO ARROCERO DENTRO DE UNIDAD, CDA DEL MOLINO (PARAMETRO) MOLINO CAFÉ 14 DE FREBRERO COLONIA LA PLANTA, 09960 IZTAPALAPA, IZTAPALAPA C	-99.06367418	19.29423337
1683	DIF220402170531	Ciudad de México	Iztapalapa	Iztapalapa	CALLE PROLONGACIÓN PLUTARCO ELIAS CALLES ANDADOR JAIME OESTE RELLO GÓMEZ LOS CEDROS Y SIN NOMBRE COLONIA CHINAMPAC DE JUÁREZ, 09208 IZTAPALAPA, IZTAPALAPA CIUDAD DE MÉXICO ENTRE CALLE LOS CEDROS Y AVENIDA TELECOMUNICACIONES Y EJ	-99.05634669	19.3791678
1684	DIF220402170530	Ciudad de México	Iztapalapa	Iztapalapa	CALLE ESTRELLA OCTAVIO SENTIES COLONIA CONSEJO AGRARISTA MEXICANO, 09760 IZTAPALAPA, IZTAPALAPA CIUDAD DE MÉXICO ENTRE CALLE ARROYO FRIO Y AV JOSE LOPEZ PORTILLO Y , CALLE ESTRELLA OCTAVIO SENTIES ENTRE CALLE ARROYO FRIO Y A	-99.05635125	19.32585474



No.	FOLIO	ESTADO	MUNICIPIO	LOCALIDAD	DIRECCION	LONGITUD	LATITUD
1685	DIF220402170526	Ciudad de México	Iztapalapa	Iztapalapa	CALLE IGNACIO ALDAMA PIÑUELAS Y DERECHOS DEMOCRATICOS COLONIA USCOVI, 09960 IZTAPALAPA, IZTAPALAPA CIUDAD DE MÉXICO ENTRE DIAGONAL JARDIN DE LOS OLIVOS SN Y CALLE PIÑUELA SN, CALLE CEDRO ALCANFOR CALLE IGNACIO ALDAMA PIÑUELAS Y	-99.07085041	19.29341122
1686	DIF220402170520	Ciudad de México	Iztapalapa	Iztapalapa	CALLE 2 CALLE 3 CALLE 4 CALLE 5 CALLE 5 CALLE 6 CALLE 7 CALLE 8 COLONIA RENOVACIÓN, 09209 IZTAPALAPA, IZTAPALAPA CIUDAD DE MÉXICO ENTRE AVENIDA MICHOACÁN Y CALLE 1 Y AVENIDA LAS TORRES Y AVENIDA 6 PONIENTE, CALLE 2 CALLE 3 CA	-99.05368548	19.36483938
1687	DIF220402172646	Ciudad de México	Iztapalapa	Iztapalapa	EJE VIAL 1 LUIS RODRIGUEZ CALLE 2 LUIS RODRIGUEZ 3RA. CDA. ESTEBAN MONROY 4TA. CDA EUSEBIO GARCIA 1RA. CDA. ALEJO RICO 2DA. CDA. DOMINGO RIOS 4TA. CDA. DOMINGO RIOS Y EJE 6 SUR LUIS MENDEZ COLONIA UNIDAD VICENTE GUERRERO, 09200 IZ	-99.06357824	19.36228319
1688	DIF220402170515	Ciudad de México	Iztapalapa	Iztapalapa	CALLE PUERTO DE ORO PUERTO DE ACAPULCO, CANTERILLO, PUERTO ESCONDIDO, VILLA PODER, PLAYA GRANDE, PLAYA ENCANTADA, TLALTENCO, CDA. CAMITO PARAMENTRO, CAMINO AL PROGRESO, SAN PABLO, ESTACION AEROPUERTO, 1RA CDA. FRANCISCO VALENCIA,	-99.04396992	19.31644124
1689	DIF220402170514	Ciudad de México	Iztapalapa	Iztapalapa	CALLE IZCOATL AV. PRIMAVERA COLONIA XALPA, 09640 IZTAPALAPA, IZTAPALAPA CIUDAD DE MÉXICO ENTRE CERRADA 2DA CDA DE TRIGO Y CALLE FRIJOL, CALLE MAIZ CALLE IZCOATL AV. PRIMAVERA ENTRE CALLES CALZ ERMITA IZTAPALAPA FRIJOL PRIMAVERA	-99.01675384	19.34890933
1690	DIF220402170504	Ciudad de México	Iztapalapa	Iztapalapa	CALLE NUEVE BILBAO 2DA CDA DE HIDALGO 1RA CDA DE HIDALGO COLONIA SAN NICOLÁS TOLENTINO, 09850 IZTAPALAPA, IZTAPALAPA CIUDAD DE MÉXICO ENTRE CALLE LOS OLIVOS Y CERRADA BILBAO, CALLE BILBAO CALLE NUEVE BILBAO 2DA CDA DE HIDALGO 1	-99.08536437	19.32925527
1691	DIF220402170502	Ciudad de México	Iztapalapa	Iztapalapa	CALLE JARDIN DE LAS AMAPOLAS JARDIN DE LOS ALCATRACES JARDIN DE LOS ALHELIES JARDIN DE LAS AZUCENAS JARDIN DE LA BUGAMBILIAS AV ALDAMA JARDIN HORTENSIAS JARDIN DE LOS CLAVELES COLONIA JARDINES DE SAN LORENZO TEZONCO, 09940 IZTAPAL	-99.07381084	19.29742165
1692	DIF220402170496	Ciudad de México	Iztapalapa	Iztapalapa	CALLE SN DENTRO DE UNIDAD HABITACIONAL COLONIA CHINAMPAC DE JUÁREZ, 09208 IZTAPALAPA, IZTAPALAPA CIUDAD DE MÉXICO ENTRE CALLE ROSARIO CASTELLANOS Y AVENIDA 6 PONIENTE Y CALLE 11 Y EJE 5 SUR MARCELINO BUENDÍA, AVENIDA 5 Y AVENID	-99.05075012	19.37286098
1693	DIF220402170495	Ciudad de México	Iztapalapa	Iztapalapa	CALLE PLAN DE SAN LUIS Y BILBAO COLONIA SAN NICOLÁS TOLENTINO, 09850 IZTAPALAPA, IZTAPALAPA CIUDAD DE MÉXICO ENTRE AVENIDA HIDALGO Y CALLE BILBAO, CALLE MONTES URALES CALLE PLAN DE SAN LUIS BILBAO ENTRE CALLES BILBAO HIDALGO MO	-99.08945272	19.33010339



No.	FOLIO	ESTADO	MUNICIPIO	LOCALIDAD	DIRECCION	LONGITUD	LATITUD
1694	DIF220402170057	Ciudad de México	Iztapalapa	Iztapalapa	CALLE LAZARO CARDENAS 2DA. CDA. NEVADO DE TOLUCA VENUSTIANO CARRANZA PARICUTIN NIÑOS HEROES 2DA. CDA. NIÑOS HEROES 6TA. CDA. NIÑOS HEROES BOLIVAR JOSE MARIA MORELOS COLONIA LOMAS DE ZARAGOZA, 09620 IZTAPALAPA, IZTAPALAPA CIUDAD DE	-98.99537627	19.3524211
1695	DIF220402172617	Ciudad de México	Iztapalapa	Iztapalapa	AVENIDA AV MICHOACAN GABRIELA MISTRAL ROSARIO CASTELLANOS HIDALGO COLONIA GUADALUPE DEL MORAL, 09300 IZTAPALAPA, IZTAPALAPA CIUDAD DE MÉXICO ENTRE CALLE IGNACIO ALLENDE Y LUIS ECHEVERRIA GABRIELA MISTRAL Y ROSARIO CASTELLANOS Y	-99.07023221	19.36907348
1696	DIF220402171292	Ciudad de México	Iztapalapa	Iztapalapa	CALLE ORION ANDROMEDA PERSEO COLONIA CASA BLANCA, 09860 IZTAPALAPA, IZTAPALAPA CIUDAD DE MÉXICO ENTRE CALLE ANILLO PERIFERICO CANAL DE GARAY Y ORION Y CALLE PERSEO Y OMEGA, CALLE ORION ANDROMEDA PERSEO ENTRE CALLE ANILLO PERI	-99.06630076	19.33109166
1697	DIF220402170051	Ciudad de México	Iztapalapa	Iztapalapa	CALLE BAJA CALIFORNIA CLAVEL CERRADA ZARCILLOS CERRADA SAN MIGUEL CAMINO SAN MIGUEL 7MA CERRADA SAN MIGUEL 3RA CERRADA CAMINO REAL COLONIA BUENAVISTA, 09700 IZTAPALAPA, IZTAPALAPA CIUDAD DE MÉXICO ENTRE CALLE AVENIDA CAMINO SAN	-99.02990466	19.32886224
1698	DIF220402170048	Ciudad de México	Iztapalapa	Iztapalapa	CALLE SUR 113 A COLONIA ESCUADRÓN 201, 09060 IZTAPALAPA, IZTAPALAPA CIUDAD DE MÉXICO ENTRE AVENIDA ALFONSO TORO Y AGUSTIN YAÑEZ Y AVENIDA AGUSTIN YAÑEZ Y RODOLFO USIGLI, CALLE SUR 113 A ENTRE AVENIDA ALFONSO TORO Y AGUSTIN YA	-99.11414284	19.36525802
1699	DIF220402170042	Ciudad de México	Iztapalapa	Iztapalapa	CALLE VILLA FRUELA COLONIA DESARROLLO URBANO QUETZALCOATL, 09700 IZTAPALAPA, IZTAPALAPA CIUDAD DE MÉXICO ENTRE CALLE VILLA GATON Y CALLE VILLA FUFRE, CALLE VILLA FRANQUEZA CALLE VILLA FRUELA ENTRE CALLE VILLA GATON Y CALLE VILL	-99.03831628	19.32462274
1700	DIF220402172604	Ciudad de México	Iztapalapa	Iztapalapa	AVENIDA MICHOACÁN COLONIA GUADALUPE DEL MORAL, 09300 IZTAPALAPA, IZTAPALAPA CIUDAD DE MÉXICO ENTRE CALLE JUAN DE LA BARRERA Y JOSÉ MARÍA MORELOS Y , AVENIDA MICHOACÁN ENTRE CALLE JUAN DE LA BARRERA Y JOSÉ MARÍA MORELOS COLON	-99.07627685	19.36643018
1701	DIF220402171269	Ciudad de México	Iztapalapa	Iztapalapa	CALLE EMILIO BALLI AVENIDA TELECOMUNICACIONES Y SN EN UNIDAD HABITACIONAL COLONIA CHINAMPAC DE JUÁREZ, 09208 IZTAPALAPA, IZTAPALAPA CIUDAD DE MÉXICO ENTRE CALLE GRAN DECADA NACIONAL Y ENRIQUE CONTEL Y , CALLE EMILIO BALLI AV	-99.04517262	19.38494196
1702	DIF220402171239	Ciudad de México	Iztapalapa	Iztapalapa	CALLE BARI ENCINO ESCINOS PETUNIA CARDENAL GORRION GOLONDRINA PABLO GALEANA SAUCE CAOBA NARDO VIOLETA HORTENSIA MAGNOLIA VIOLETA Y PROLONGACION JOSEFA ORTÍZ DE DOMINGUEZ COLONIA CAMPESTRE POTRERO, 09637 IZTAPALAPA, IZTAPALAPA CIU	-98.9824335	19.33308869



No.	FOLIO	ESTADO	MUNICIPIO	LOCALIDAD	DIRECCION	LONGITUD	LATITUD
1703	DIF220402171233	Ciudad de México	Iztapalapa	Iztapalapa	CALLE CALLE 69 CALLE 67 CALLE 65 CALLE 63 CALLE 61 CALLE 59 CALLE 57 CALLE 51 CALLE 47 CALLE 45 CALLE 43 AVENIDA 4 AVENIDA 6 AVENIDA 8 AVENIDA 10 71 COLONIA SANTA CRUZ MEYEHUALCO, 09290 IZTAPALAPA, IZTAPALAPA CIUDAD DE MÉXICO ENT	-99.04476854	19.34725548
1704	DIF220402170023	Ciudad de México	Iztapalapa	Iztapalapa	CERRADA 2DA CDA DE 5 DE MAYO 2DA PRIVADA DE 5 DE MAYO 6TO AND VICTORIA 7MO CION VICTORIA QUINTO VICTORIA 6TO CION VICTORIA SEGUNDO VICTORIA PRIMER VICTORIA QUINTA GENERAL ANAYA 2DA CDA COMONFORT CERRADA LOS REYES IGNACIO COMONFORT	-99.09840191	19.3589099
1705	DIF220402170010	Ciudad de México	Iztapalapa	Iztapalapa	CALLE SUR 109 CALLE SUR 109 A CALLE SUR 111 CALLE SUR 111 A CALLE SUR 113 Y CALLE SUR 113 A COLONIA SECTOR POPULAR, 09060 IZTAPALAPA, IZTAPALAPA CIUDAD DE MÉXICO ENTRE AVENIDA RODOLFO USIGLI Y AGUSTIN YAÑEZ Y AVENIDA AGUSTIN YAÑ	-99.11555873	19.36543022
1706	DIF220402172587	Ciudad de México	Iztapalapa	Iztapalapa	CALLE 2DA CDA STA MARIA MORALES BOTICARIOS CION FRANCISCO VILLA 1RA CDA STA MARIA COLONIA APATLACO, 09430 IZTAPALAPA, IZTAPALAPA CIUDAD DE MÉXICO ENTRE CALLE FRANCISCO VILLA SANTA MARIA Y CALLE IGNACIO ZARAGOZA LAS ROSAS, EJE VI	-99.11185453	19.37900789
1707	DIF220402172582	Ciudad de México	Iztapalapa	Iztapalapa	CALLE NEURÓLOGOS JOSÉ MARÍA MORELOS VICENTE GUERRERO CHAMIZAL CIUDAD DE LAS ROSAS TIZOC Y TLÁLOC PRIVADA FELIPE ÁNGELES COLONIA APATLACO, 09430 IZTAPALAPA, IZTAPALAPA CIUDAD DE MÉXICO ENTRE AVENIDA CANAL DE APATLACO Y EJE 5 SUR	-99.11454549	19.37913773
1708	DIF220402172571	Ciudad de México	Iztapalapa	Iztapalapa	CALLE BASILIO AREVALO COLONIA EJÉRCITO DE ORIENTE ZONA PEÑÓN, 09239 IZTAPALAPA, IZTAPALAPA CIUDAD DE MÉXICO ENTRE CALLE BRIGADA ALVAREZ JOSE OJEDA Y CALLE CAMPAÑA DE IXCATLAN, CALLE EXPLORADORES EJERCITO ORIENTE BRIGADA CARBAJAR	-99.02522243	19.36811474
1709	DIF220402172566	Ciudad de México	Iztapalapa	Iztapalapa	CALLEJON SAN MARCOS PUEBLO MEXICALTZINGO, 09099 IZTAPALAPA, IZTAPALAPA CIUDAD DE MÉXICO ENTRE CALLE TEOPANCATITLA Y CALLEJÓN SAN MARCOS Y , CALLEJON SAN MARCOS ENTRE CALLE TEOPANCATITLA Y CALLEJÓN SAN MARCOS PUEBLO MEXICALTZ	-99.12014611	19.35699925
1710	DIF220402171222	Ciudad de México	Iztapalapa	Iztapalapa	CALLE ANTONIO DE PARAUJO PEDRO ACEVES JOAQUIN TRAUSELL MARCOS N. MÉNDEZ CLAUDIO ALOCCER 1RA CERRADA DE ZACATECAS 2DA CERRADA DE ZACATECAS ZACATECAS FRANCISCO MANRÍQUEZ MARIA EUGENIA LAURA CARLOTA VICTORIA MARIA ISABEL BELINDA TITO	-99.0148858	19.36682378



No.	FOLIO	ESTADO	MUNICIPIO	LOCALIDAD	DIRECCION	LONGITUD	LATITUD
1711	DIF220402171216	Ciudad de México	Iztapalapa	Iztapalapa	CALLE INDIGO APOLLO II, ACUARIO COLONIA XALPA, 09640 IZTAPALAPA, IZTAPALAPA CIUDAD DE MÉXICO ENTRE CERRADA DE GEMINIS Y CERRADA 1RA CDA DE LAICA, CALLE GEMINIS CALLE INDIGO APOLLO II ACUARIO . ENTRE CALLES PRIV. APOLLO IX LAICA	-99.01396358	19.34007594
1712	DIF220402169997	Ciudad de México	Iztapalapa	Iztapalapa	CALLE REFORMA CDA MONZON LEBRIJA REFORMA SAN FCO DE ASIS ANAHUAC ESTADO DE ANAHUAC SAN LUIS Y LEBRIJA COLONIA GRANJAS ESTRELLA, 09880 IZTAPALAPA, IZTAPALAPA CIUDAD DE MÉXICO ENTRE CALLE LEBRIJA REFORMA Y AVENIDA AV TLAHUAC, CIRC	-99.08812601	19.32370985
1713	DIF220402169990	Ciudad de México	Iztapalapa	Iztapalapa	CALLE CORONA DEL ROSAL GENERAL GASCA LAZARO CARDENAS GOMEZ FARIAS 2DA. CDA. MORELOS FLOR DE DURAZNO CDA. AHUIZOTL SIN NOMBRE COLONIA LOMAS DE ZARAGOZA, 09620 IZTAPALAPA, IZTAPALAPA CIUDAD DE MÉXICO ENTRE CALLE EMILIANO ZAPATA Y	-98.99850848	19.3518731
1714	DIF220402169983	Ciudad de México	Iztapalapa	Iztapalapa	CALLE CALLE CALLE 1 JOSE VICTORIA CALLE 3 FRANCISCO RIVERA 3 LUIS ARAIZA 3 CRESENCIO MAGAÑA 2 JOSE VICTORIA UNIDAD HABITACIONAL UNIDAD VICENTE GUERRERO, 09200 IZTAPALAPA, IZTAPALAPA CIUDAD DE MÉXICO ENTRE CALLE CALLE 1 JOSE VICT	-99.05146043	19.35455093
1715	DIF220402164572	Ciudad de México	Iztapalapa	Iztapalapa	CALZADA ERMITA IZTAPALAPA EJE 8 SUR COLONIA LOMAS DE ZARAGOZA, 09620 IZTAPALAPA, IZTAPALAPA CIUDAD DE MÉXICO ENTRE CALLE AGUSTIN MELGAR Y CALLE SANTIAGO, CALLE GRAN CHAPARRAL CALZADA ERMITA IZTAPALAPA EJE 8 SUR ENTRE CALLE AGUS	-98.99950233	19.35841313
1716	DIF220402172549	Ciudad de México	Iztapalapa	Iztapalapa	CALLE SUR 23 SUR 25 Y SUR 27 COLONIA LEYES DE REFORMA 1A SECCIÓN, 09310 IZTAPALAPA, IZTAPALAPA CIUDAD DE MÉXICO ENTRE CALLE 10 Y CALLE 12, CALLE SUR 23 SUR 25 Y SUR 27 . ENTRE CALLE 10 Y CALLE 12 . COLONIA LEYES DE REFORMA 1A	-99.06893135	19.36313283
1717	DIF220402172545	Ciudad de México	Iztapalapa	Iztapalapa	CALLE JORGE ENCISO SUR 101 A SUR 101 B SUR 103 SUR 105 Y SUR 107A PUEBLO MEXICALTZINGO, 09099 IZTAPALAPA, IZTAPALAPA CIUDAD DE MÉXICO ENTRE CALLE JORGE ENCISO Y EJE 8 SUR CALZADA ERMITA IZTAPALAPA Y EJE VIAL 2 ORIENTE CALZADA DE	-99.1201594	19.35845684
1718	DIF220402171203	Ciudad de México	Iztapalapa	Iztapalapa	CALLE ADOLFO LOPEZ MATEOS ESPACIAL VALLE NACIONAL CALLE DE LOS ROSALES CERRADA DE JARRITO CALLE ESPACIAL COLONIA MIRAVALLS, 09696 IZTAPALAPA, IZTAPALAPA CIUDAD DE MÉXICO ENTRE CALLE VALLE NACIONAL Y CALLE OAXACA CAÑADA Y NISPER	-99.00289048	19.33422621
1719	DIF220402171202	Ciudad de México	Iztapalapa	Iztapalapa	CALLE MOCTEZUMA CUAUHEMOC LIHUCAMINA ACAMAPICHTLI TIZON AXAYACATL HUITZILIHUITL IZTACCIHUATL POPOCATEPETL XILONEN AMIMITL Y CIHUACOATL AMPLIACION AMPLIACIÓN LOS REYES, 09849 IZTAPALAPA, IZTAPALAPA CIUDAD DE MÉXICO ENTRE AVENIDA	-99.10219502	19.34545252



No.	FOLIO	ESTADO	MUNICIPIO	LOCALIDAD	DIRECCION	LONGITUD	LATITUD
1720	DIF220402171167	Ciudad de México	Iztapalapa	Iztapalapa	CALLE AVELLANO CALLE CHINANPA CALLE OAXACA CALLE BRIANDA, CALLE ANAFRE, CALLE CAÑELA, CALLE PORTAL. COLONIA MIGUEL DE LA MADRID HURTADO, 09698 IZTAPALAPA, IZTAPALAPA CIUDAD DE MÉXICO ENTRE CALLE BARRANCA Y CALLE BRIDA OAXACA Y C	-99.00305131	19.33930952
1721	DIF220402171160	Ciudad de México	Iztapalapa	Iztapalapa	CALLE TURITZIO CALLE RUBEN DARIO BRONCE PALMITAS 2DA ANTONIO PLAZA COLONIA XALPA, 09640 IZTAPALAPA, IZTAPALAPA CIUDAD DE MÉXICO ENTRE CALLE RUBEN DARIO Y CALLE IGNACIO MANUEL ALTAMIRANO, CALLE RAMON LOPEZ VELARDE CALLE TURITZIO	-99.02286291	19.33519326
1722	DIF220402169964	Ciudad de México	Iztapalapa	Iztapalapa	AVENIDA RODOLFO USIGLI AGUSTIN YAÑEZ COLONIA SECTOR POPULAR, 09060 IZTAPALAPA, IZTAPALAPA CIUDAD DE MÉXICO ENTRE CALLE SUR 105 A Y SUR 107 Y , AV RODOLFO USIGLI AGUSTIN YAÑEZ ENTRE CALLE SUR 105 A Y SUR 107 COLONIA SECTOR PO	-99.11849061	19.36336662
1723	DIF220402164570	Ciudad de México	Iztapalapa	Iztapalapa	CALLE JACARANDAS COLONIA SAN MIGUEL TEOTONGO SECCIÓN LA CRUZ, 09630 IZTAPALAPA, IZTAPALAPA CIUDAD DE MÉXICO ENTRE CALLE JOSE LÓPEZ PORTILLO Y CALLE GENARO VAZQUEZ, CALLE FRESNO CALLE JACARANDAS ENTRE CALLE JOSE LÓPEZ PORTILLO C	-98.98933885	19.34338284
1724	DIF220402164567	Ciudad de México	Iztapalapa	Iztapalapa	AVENIDA DE LAS MINAS COLONIA XALPA, 09640 IZTAPALAPA, IZTAPALAPA CIUDAD DE MÉXICO ENTRE EJE VIAL 8 SUR CALZADA ERMITA IZTAPALAPA Y CALLE EL PARAISO, CALLE DE LAS MINAS AVENIDA DE LAS MINAS ENTRE EJE VIAL 8 SUR CALZADA ERMITA IZ	-99.02075064	19.34518577
1725	DIF220402164553	Ciudad de México	Iztapalapa	Iztapalapa	CALZADA ERMITA IZTAPALAPA COLONIA SANTA CRUZ MEYEHUALCO, 09290 IZTAPALAPA, IZTAPALAPA CIUDAD DE MÉXICO ENTRE AVENIDA GENARO ESTRADA Y CALLE 71, AVENIDA 2 CALZADA ERMITA IZTAPALAPA ENTRE AVENIDA GENARO ESTRADA CALLE 71 Y AVENIDA	-99.04789314	19.34332551
1726	DIF220402172532	Ciudad de México	Iztapalapa	Iztapalapa	CALLE BATALLONES ROJOS DENTRO DE UNIDAD PLUTARCO ELIAS CALLES COLONIA PROGRESISTA, 09240 IZTAPALAPA, IZTAPALAPA CIUDAD DE MÉXICO ENTRE CALLE UNIVERSIDAD Y EMILIO PORTES GIL Y AVENIDA CENTRAL, CALLE BATALLONES ROJOS DENTRO DE	-99.06242275	19.35547796
1727	DIF220402172531	Ciudad de México	Iztapalapa	Iztapalapa	CALLE DIEZ DE ABRIL DE 1859 COLONIA LEYES DE REFORMA 3A SECCIÓN, 09310 IZTAPALAPA, IZTAPALAPA CIUDAD DE MÉXICO ENTRE CALLE BATALLA DE SILAO Y BATALLA DE PASO DE OVEJAS Y , CALLE DIEZ DE ABRIL DE 1859 ENTRE CALLE BATALLA DE S	-99.0762329	19.37650152
1728	DIF220402169946	Ciudad de México	Iztapalapa	Iztapalapa	CALLE AND. HUALQUILA 2 AND. DE LA CRUZ AND DE LA CRUZ DE LA CRUZ 1A CDA HUALQUILA LA CRUZ CION HUALQUILA PINO 2DO CION B SAN IGNACIO SEGUNDO SAN IGNACIO CION DE LA CRUZ SAN IGNACIO 2DA DE HUALQUILA 1RA DE HUALQUILA 2DO CION HUALQU	-99.10104947	19.3658653



No.	FOLIO	ESTADO	MUNICIPIO	LOCALIDAD	DIRECCION	LONGITUD	LATITUD
1729	DIF220402169944	Ciudad de México	Iztapalapa	Iztapalapa	CALLE VILLA BRANA VILLA BARTOLOME Y VILLA BERLETH COLONIA DESARROLLO URBANO QUETZALCOATL, 09700 IZTAPALAPA, IZTAPALAPA CIUDAD DE MÉXICO ENTRE CALLE VILLA CAOTIN Y CALLE VILLA CANNES, CALLE VILLA BRUSAUAL CALLE VILLA BRANA VILLA	-99.03958118	19.33390801
1730	DIF220402169942	Ciudad de México	Iztapalapa	Iztapalapa	CALLE GENERAL ANTONIO ZAGARAY GENERAL HERIBERTO JARA INGENIERO JUAN DE DIOS ALFONSO CRAVIOTO Y LICENCIADO IGNACIO RAMOS PRASLOW COLONIA CONSTITUCIÓN DE 1917, 09260 IZTAPALAPA, IZTAPALAPA CIUDAD DE MÉXICO ENTRE CALLE GENERAL ANTO	-99.05930311	19.34723742
1731	DIF220402164476	Ciudad de México	Iztapalapa	Iztapalapa	EJE VIAL ERMITA IZTAPALAPA 1186 BARRIO SAN LUCAS, 09000 IZTAPALAPA, IZTAPALAPA CIUDAD DE MÉXICO ENTRE CALLE IGNACIO COMONFORT Y CALLEJON HOMBRES ILUSTRES, CALLE PORFIRIO DIAZ EJE CIAL ERMITA IZTAPALAPA 1186 ENTRE CALLE IGNACIO	-99.09351671	19.35794761
1732	DIF220402163226	Ciudad de México	Iztapalapa	Iztapalapa	CALLE ANTONIO GARCES COLONIA EJÉRCITO DE ORIENTE, 09230 IZTAPALAPA, IZTAPALAPA CIUDAD DE MÉXICO ENTRE CALLE MARIANO PAREDES Y CALLE FRANCISCO FUENTES, CALLE JOSE MARÍA OLMOS CALLE ANTONIO GARCES ENTRE CALLE MARIANO PAREDES CALL	-99.02961798	19.36818587
1733	DIF220402172503	Ciudad de México	Iztapalapa	Iztapalapa	CALLE 23 43 33 47A COMUNAL 4TA MOCTEZUMA 1RA PRIV MOCTEZUMA DE CANAL RTEMIA ALPIZAR RUIZ L HIDALGO MONRROY 1RA CDA GAVILAN SN 2DA CDA HIDALGO 9NA CDA HIDALGO CION LA FLORES BARRIO SAN MIGUEL, 09360 IZTAPALAPA, IZTAPALAPA CIUDAD DE	-99.08089815	19.35794395
1734	DIF220402172497	Ciudad de México	Iztapalapa	Iztapalapa	CALLE PLAZA VOLADOR PLAZA DEL RECREO PLAZA VOLADOR PLAZA TEPOZAN CTO. PLAZA DEL AGUILA CTO PLAZA DE LA PAJA CTO. PLAZA DE TENEXPA CTO. PLAZA DEL CARMEN CTO. PLAZA DE BUENAVISTA CTO. PLAZA DE BUENAVISTA CTO. PLAZA FLORIDA PLAZA DE	-99.07758987	19.38723963
1735	DIF220402169935	Ciudad de México	Iztapalapa	Iztapalapa	CALLE VILLA BERLETH VILLA ANGELA Y VILLA ALBERDI COLONIA DESARROLLO URBANO QUETZALCOATL, 09700 IZTAPALAPA, IZTAPALAPA CIUDAD DE MÉXICO ENTRE CALLE VILLA ATUEL Y AVENIDA AV INSURGENTES, AVENIDA MANUEL CAÑAS VILLA CIERVOS CALLE V	-99.04147414	19.33478579
1736	DIF220402169927	Ciudad de México	Iztapalapa	Iztapalapa	CALLE JUECES Y FISCALES COLONIA EL SIFÓN, 09400 IZTAPALAPA, IZTAPALAPA CIUDAD DE MÉXICO ENTRE AVENIDA AV RIO CHURUBUSCO Y FISICOS Y CALLE MAGISTRADOS Y PROCURADORES, CALLE JUECES Y FISCALES ENTRE AVENIDA AV RIO CHURUBUSCO Y F	-99.11425175	19.3714165
1737	DIF220402169920	Ciudad de México	Iztapalapa	Iztapalapa	CALLE JOSÉ REYNOSO Y GENERAL FRANCISCO J. MUGICA COLONIA CONSTITUCIÓN DE 1917, 09260 IZTAPALAPA, IZTAPALAPA CIUDAD DE MÉXICO ENTRE CALLE PORFIRIO DEL CASTILLO Y DOCTOR Y GENERAL JOSÉ MARÍA RODRÍGUEZ Y , CALLE JOSÉ REYNOSO Y	-99.0613777	19.34886383



No.	FOLIO	ESTADO	MUNICIPIO	LOCALIDAD	DIRECCION	LONGITUD	LATITUD
1738	DIF220402169694	Ciudad de México	Iztapalapa	Iztapalapa	CALLE MANUEL BUSTAMANTE MANUEL SABINO CRESPO ANDRES QUINTANAROO FRANCISCO ARGANDAR PONCE DE LEON JOSE MARIA MOCTEZUMA COYUCA CORNELIO ORTIZ DE ZARATE COLONIA ERMITA ZARAGOZA, 09180 IZTAPALAPA, IZTAPALAPA CIUDAD DE MÉXICO ENTRE C	-99.00228088	19.36580472
1739	DIF220402164467	Ciudad de México	Iztapalapa	Iztapalapa	CALZADA IGNACIO ZARAGOZA COLONIA EJÉRCITO DE ORIENTE, 09230 IZTAPALAPA, IZTAPALAPA CIUDAD DE MÉXICO ENTRE CALLE BATALLON DE ZACAPOAXTLA Y AVENIDA LANCEROS DE OAXACA, CALLE JOSE MARIA ARTEAGA CALZADA IGNACIO ZARAGOZA ENTRE CALLE	-99.03571124	19.3844795
1740	DIF220402163208	Ciudad de México	Iztapalapa	Iztapalapa	CALZADA IGNACIO ZARAGOZA 1715 COLONIA UNIDAD EJÉRCITO CONSTITUCIONALISTA, 09220 IZTAPALAPA, IZTAPALAPA CIUDAD DE MÉXICO ENTRE AVENIDA TELECOMUNICACIONES Y CALLE MANUEL ESCANDÓN, CALLE EMILIO AZCARRAGA VIDAURRETA CALZADA IGNACIO	-99.04492134	19.38013695
1741	DIF220402172836	Ciudad de México	Iztapalapa	Iztapalapa	CALLE DEL CARMEN CONCEPCION SAN JUAN PRIV. SANTISIMA AYUNTAMIENTO Y CDA SAN MATEO 2DA CDA SAN JUAN COLONIA EL SANTUARIO, 09820 IZTAPALAPA, IZTAPALAPA CIUDAD DE MÉXICO ENTRE AMPLIACION ERMITA IZTAPALAPA Y TLAXCANES Y CALLE CONVEN	-99.09502143	19.35418826
1742	DIF220402172485	Ciudad de México	Iztapalapa	Iztapalapa	CALLE LUIS MANUEL ROJAS COLONIA LA REGADERA, 09250 IZTAPALAPA, IZTAPALAPA CIUDAD DE MÉXICO ENTRE CALLE ESTEBAN CORONADO Y , CALLE LUIS MANUEL ROJASEQUINA CON CALLE ESTEBAN CORONADO COLONIA LA REGADERA CP. 09250 IZTAPALAPA I	-99.06408219	19.35237933
1743	DIF220402172484	Ciudad de México	Iztapalapa	Iztapalapa	AVENIDA CANAL DE TEZONTLE DENTRO DE UNIDADES HABITACIONALES COLONIA CUCHILLA DEL MORAL, 09319 IZTAPALAPA, IZTAPALAPA CIUDAD DE MÉXICO ENTRE EJE VIAL 3 SER AV. FC DE RIO FRIO Y EJE VIAL 5 ORIENTE JAVIER ROJO GOMEZ, AVENIDA CAN	-99.07168097	19.38498724
1744	DIF220402172479	Ciudad de México	Iztapalapa	Iztapalapa	CALLE 2DA CDA JUAN ALVAREZ 1RA CDA JUAN ALVAREZ 3RA CDA VICENTE GUERRERO CJON GUADALUPE VICTORIA 8VA MARITANO GUERRA 2DO CJON CRISTOBAL COLON EUSEBIO GUAJARDO COMUNAL JUAN ALVAREZ 2DO CJON R GARCIA MORENO CDA HIDALGO SN BARRIO SAN	-99.08106282	19.35482575
1745	DIF220402172469	Ciudad de México	Iztapalapa	Iztapalapa	CALLE PORTAL DE LAS FLORES COLONIA DR. ALFONSO ORTIZ TIRADO, 09020 IZTAPALAPA, IZTAPALAPA CIUDAD DE MÉXICO ENTRE AVENIDA CANAL DE TEZONTLE Y EJE VIAL 5 ORIENTE AVENIDA JAVIER ROJO GOMEZ, CALLE PORTAL DE LAS FLORES ENTRE AVENI	-99.07689907	19.38171616



No.	FOLIO	ESTADO	MUNICIPIO	LOCALIDAD	DIRECCION	LONGITUD	LATITUD
1746	DIF220402171089	Ciudad de México	Iztapalapa	Iztapalapa	CALLE ALFONSO HERRERA ALFONSO MARTIN DEL CAMPO ERNESTO MEADE FIERRO GUILLERMO ORDORICA DAVID PEÑAFLOR MANUEL M. PRIETO ANTONIO GUTIERREZ CARLOS DUPLAN MALDONADO JESUS LOPEZ LIRA URIEL AVILES MAYA GALDINO H. CASADOS JOSAFAT F. MARQ	-99.05524337	19.34544678
1747	DIF220402169689	Ciudad de México	Iztapalapa	Iztapalapa	CALLE XICOTENCATL CHIMALPOPOCA MIHGUEL HIDALGO FRANCISCO VILLA CUAUHTÉMOC EMILIANO ZAPATA COLONIA SANTA MARÍA AZTAHUACÁN, 09570 IZTAPALAPA, IZTAPALAPA CIUDAD DE MÉXICO ENTRE AVENIDA CIRCUNVALACION Y LUIS GONZÁLEZ OBREGÓN Y CALLE	-99.03715254	19.36139788
1748	DIF220402164435	Ciudad de México	Iztapalapa	Iztapalapa	AVENIDA MANUEL CAÑAS 39 COLONIA DESARROLLO URBANO QUETZALCOATL, 09700 IZTAPALAPA, IZTAPALAPA CIUDAD DE MÉXICO ENTRE CALLE VILLA ELOISA Y CALLE VILLA CAMPA, CALLE VILLA CIDRO AVENIDA MANUEL CAÑAS 39 ENTRE CALLE VILLA ELOISA CALL	-99.04367834	19.3279082
1749	DIF220402163038	Ciudad de México	Iztapalapa	Iztapalapa	CALLE DISTRITO FEDERAL COLONIA TENORIOS, 09680 IZTAPALAPA, IZTAPALAPA CIUDAD DE MÉXICO ENTRE CALLE 16 DE SEPTIEMBRE Y CERRADA CEDRO, CALLE MÉXICO CALLE DISTRITO FEDERAL ENTRE CALLE 16 DE SEPTIEMBRE CERRADA CEDRO Y CALLE MÉXICO	-99.01917813	19.32787004
1750	DIF220402172461	Ciudad de México	Iztapalapa	Iztapalapa	CALLE RIO SAN PEDRO RIO CANATLAN CTO RIO SAN PEDRO CTO RIO TAMAZULA RIO CADENA CTO. RIO SONORA CTO. RIO PAXTLA CTO. RIO FUERTE COLONIA REAL DEL MORAL, 09010 IZTAPALAPA, IZTAPALAPA CIUDAD DE MÉXICO ENTRE EJE VIAL 3 SUR FERROCARRIL	-99.08163795	19.38999487
1751	DIF220402172457	Ciudad de México	Iztapalapa	Iztapalapa	CALLE ALBORADA COLONIA UNIDAD VICENTE GUERRERO, 09200 IZTAPALAPA, IZTAPALAPA CIUDAD DE MÉXICO ENTRE CALLE SAMUEL GOMPERS Y AVENIDA GENARO ESTRADA, CALLE CASIMIRO DEL VALLE CALLE ALBORADA ENTRE CALLE SAMUEL GOMPERS Y AVENIDA GEN	-99.04980673	19.35168281
1752	DIF220402172442	Ciudad de México	Iztapalapa	Iztapalapa	CALLE MELCHOR OCAMPO COLONIA JACARANDAS, 09280 IZTAPALAPA, IZTAPALAPA CIUDAD DE MÉXICO ENTRE CALLE MANUEL ACUÑA Y CALLE JOSE ROFRIGUEZ GONZALEZ, CALLE SAMUEL GOMPERS MANILO FABIO ALTAMIRANO CALLE MELCHOR OCAMPO ENTRE CALLE MANU	-99.0528843	19.34813313
1753	DIF220402172439	Ciudad de México	Iztapalapa	Iztapalapa	CALLE 2DA LUIS E. MENDIETA 1RA CELESTINO GASCA, 2DA CELESTINO GASCA 1RA ROSENDO SALAZAR, 2DA ROSENDO SALASAR, 1RA CDA ADOLFO AGUIRRE, 2DA VICENTE MENDIETA, 3RA CDA FRANCISCO MENA COLONIA UNIDAD VICENTE GUERRERO, 09200 IZTAPALAPA, I	-99.05129094	19.36082537



No.	FOLIO	ESTADO	MUNICIPIO	LOCALIDAD	DIRECCION	LONGITUD	LATITUD
1754	DIF220402172418	Ciudad de México	Iztapalapa	Iztapalapa	CALLE TORRES QUINTERO CDA SAN RAFAEL ATILXCO SAN RAFAEL ATILXCO BARRIO SAN MIGUEL, 09360 IZTAPALAPA, IZTAPALAPA CIUDAD DE MÉXICO ENTRE CALLE LA PURISIMA Y CALLE QUETZAL, CALLE SUR 21 GAVILAN CALLE TORRES QUINTERO CDA SAN RAFAEL	-99.07435765	19.36029982
1755	DIF220402172042	Ciudad de México	Iztapalapa	Iztapalapa	CALLE JUAN ALVAREZ G. ZULOAGA EUSEBIO GUAJARDO VICENTE GUERRERO 1RA. CDA. VICENTE GUERRERO EJE 8 SUR CALZ. ERMITA IZTAPALAPA R. GARCIA MORENO BARRIO SAN MIGUEL, 09360 IZTAPALAPA, IZTAPALAPA CIUDAD DE MÉXICO ENTRE CALLE LUIS HIDA	-99.07971498	19.35437929
1756	DIF220402171061	Ciudad de México	Iztapalapa	Iztapalapa	CALLE AZUCENA VERACRUZ, TLAXCALA, ORQUIDEAS, MANUEL BENITES COLONIA SAN MIGUEL TEOTONGO SECCIÓN GUADALUPE, 09630 IZTAPALAPA, IZTAPALAPA CIUDAD DE MÉXICO ENTRE CALLE MARGARITAS Y CALLE JACARANDAS NOCHEBUENA Y MARGARITAS AZUCENA Y	-98.98373971	19.34003922
1757	DIF220402171056	Ciudad de México	Iztapalapa	Iztapalapa	CALLE TLACATECUTLI TENOCHTITLAN TETEPANQUETZALZIN Y TIZOC COLONIA AMPLIACIÓN LOS REYES, 09849 IZTAPALAPA, IZTAPALAPA CIUDAD DE MÉXICO ENTRE CALLE MOCTEZUMA Y AXÁYACATL Y CALLE TEZOZÓMOC Y AVENIDA 5 DE MAYO, CALLE TLACATECUTLI	-99.10218868	19.34275545
1758	DIF220402171050	Ciudad de México	Iztapalapa	Iztapalapa	CALLE PRIMERO DE MAYO AV SAN LORENZO COLONIA SAN MIGUEL 8VA. AMPLIACIÓN, 09837 IZTAPALAPA, IZTAPALAPA CIUDAD DE MÉXICO ENTRE CALZADA 8 SUR CALZADA ERMITA ZARAGOZA Y PARAMENTO Y CALLE RUEDA DEL PASTOR Y 8 SUR CALZADA ERMITA ZARAG	-99.07603836	19.35070671
1759	DIF220402171049	Ciudad de México	Iztapalapa	Iztapalapa	CALLE LICENCIADO ALFONSO CRAVIOTO JOSAFAT F. MARQUEZ F. JAVIER DEL CAMPO PORFIRIO SOSA LICENCIADO FERNANDO LIZARDI JOAQUIN AGUIRRE PROFESOR LUIS G. MONZON MANUEL ANAYA LICENCIADO ENRIQUE A. ENRIQUEZ SILVESTRE AGUILAR VARGAS DOCTOR	-99.05527671	19.3489802
1760	DIF220402172809	Ciudad de México	Iztapalapa	Iztapalapa	CALLE 1 TORIBIO RODRIGUEZ 2 TORIBIO RODRIGUEZ 1 MODESTO LECHUGA 3 MODESTO LECHUGA 4 CARLOS MANCILLA 1 CRECENCIO TORRES 2 ALBERTO HERNANDEZ 4 CARLOS MANCILLA 3 LEONARDO CHAVEZ COLONIA UNIDAD VICENTE GUERRERO, 09200 IZTAPALAPA, IZTA	-99.05635886	19.35472098
1761	DIF220402172408	Ciudad de México	Iztapalapa	Iztapalapa	CALLE 2DA CDA JAVIER ROJO GOMEZ 3RA CDA JAVIER ROJO GOMEZ GENERAL RAUL HERRERA BARRIO SAN MIGUEL, 09360 IZTAPALAPA, IZTAPALAPA CIUDAD DE MÉXICO ENTRE CALLE 2DA CDA JAVIER ROJO GOMEZ 4TA CDA JAVIER ROJO GOMEZ Y CALLE MINA GAVILAN	-99.07921337	19.35966455



No.	FOLIO	ESTADO	MUNICIPIO	LOCALIDAD	DIRECCION	LONGITUD	LATITUD
1762	DIF220402172403	Ciudad de México	Iztapalapa	Iztapalapa	CALLE CANAL DE TEZONTLE PASEOS DE CHURUBUSCO CIRCUITO RIO PAPAGAYO CIRCUITO RIO OMETEPEC RIO TLACOTAL RIO CHURUBUSCO CIRCUITO RIO ACAPONETA RIO CUENCAME CIRCUITO RIO TACAMBARO RIO ZAPE RIO DE LA ATIGUA CIRCUITO RIO AMACUZAC RIO IX	-99.08535652	19.38466466
1763	DIF220402172393	Ciudad de México	Iztapalapa	Iztapalapa	CALLE 4TA CDA SAN FELIPE DE JESUS L HIDALGO MONROY SN 4TA CDA CARRIL 2DA CDA CARRIL PRIV GUADALUPE BARRIO SAN MIGUEL, 09360 IZTAPALAPA, IZTAPALAPA CIUDAD DE MÉXICO ENTRE CALLE CARRIL CRISTOBAL COLON Y EJE VIAL 8 SUR CALZADA ERMI	-99.07347836	19.35155991
1764	DIF220402172392	Ciudad de México	Iztapalapa	Iztapalapa	CALLE UROLOGOS JESUS NOLASCO HIDALGO. CDA. HIDALGO GALEANA GENERAL ANAYA, MELCHOR OCAMPO, DIBUJANTES COLONIA APATLACO, 09430 IZTAPALAPA, IZTAPALAPA CIUDAD DE MÉXICO ENTRE AVENIDA APATLACO Y EJE 5 SUR STA. MARIA LA PURISIMA Y ,	-99.120168	19.37897245
1765	DIF220402172020	Ciudad de México	Iztapalapa	Iztapalapa	CALLE TORRES QUINTERO VICENTE GUERRERO G. ZULOAGA EUSEBIO GUAJARDO FAISAN GAVILAN CDA. GAVILAN 1RA. CDA. GAVILAN CDA. 1 GAVILAN CJON. LAS FLORES 42B LAS FLORES 3RA. PRIV. MOCTEZUMA JUAN ALVAREZ 2DA. PRIV. MOCTEZUMA 5TO. CJON. MOCT	-99.07981569	19.35726295
1766	DIF220402172005	Ciudad de México	Iztapalapa	Iztapalapa	AVENIDA MICHOACAN Y AVENIDA SAN PEDRO COLONIA GUADALUPE DEL MORAL, 09300 IZTAPALAPA, IZTAPALAPA CIUDAD DE MÉXICO ENTRE CALLE MINA Y CALLE SAN RAFAEL ATLIXCO GAVILAN Y AV. MICHOACAN, AVENIDA MICHOACAN Y AVENIDA SAN PEDRO . ENT	-99.07865053	19.3658637
1767	DIF220402171034	Ciudad de México	Iztapalapa	Iztapalapa	CALLE MANUEL CAPETILLO CDA. ILUSION JAZMIN COLONIA SAN MIGUEL TEOTONGO SECCIÓN LA CRUZ, 09630 IZTAPALAPA, IZTAPALAPA CIUDAD DE MÉXICO ENTRE CALLE JOSELITO HUERTA Y CALLE ALHELI M. BENITEZ Y ALHELI CARRIL Y PARAMENTO ROSA Y PEDRE	-98.98722205	19.33987844
1768	DIF220402171021	Ciudad de México	Iztapalapa	Iztapalapa	CALLE BELLAVISTA PLANETA ANDADOR 20 DE MARZO PRIVADA LUIS DONALDO COLOSIO JESUS JIMENEZ COLONIA EL RODEO, 09860 IZTAPALAPA, IZTAPALAPA CIUDAD DE MÉXICO ENTRE ANDADOR LUIS DONALDO COLOSIO Y PARAMENTO VALPAISO Y PARAMENTO Y CALLE	-99.07180409	19.33233128
1769	DIF220402169287	Ciudad de México	Iztapalapa	Iztapalapa	CALLE ALDAMA CUAUHTÉMOC SEGUNDO CALLEJÓN CUAUHTÉMOC LERDO DE TEJADA CERRADA ZARAGOZA MARIANO ESCOBEDO ALLENDE MORELOS MARIANO ESCOBEDO LA ESTRELLA AVENIDA MIGUEL HIDALGO MELCHOR OCAMPO CALLEJON MELCHOR OCAMPO BARRIO SAN PABLO, 090	-99.08805956	19.36013189



No.	FOLIO	ESTADO	MUNICIPIO	LOCALIDAD	DIRECCION	LONGITUD	LATITUD
1770	DIF220402163351	Ciudad de México	Iztapalapa	Iztapalapa	CALLE CORONEL S ELÍAS GONZALEZ COLONIA JUAN ESCUTIA, 09100 IZTAPALAPA, IZTAPALAPA CIUDAD DE MÉXICO ENTRE AVENIDA TEXCOCO Y CALLE GENERAL EULOGIO PARRA, CALLE GENERAL PABLO GARCÍA CALLE CORONEL S. ELÍAS GONZALEZ ENTRE AVENIDA TE	-99.05361492	19.39842688
1771	DIF220402170783	Ciudad de México	Iztapalapa	Iztapalapa	CALLE RADIODOFUSORA Y SN DENTRO DE UNIDAD HABITACIONAL COLONIA CHINAMPAC DE JUÁREZ, 09208 IZTAPALAPA, IZTAPALAPA CIUDAD DE MÉXICO ENTRE CALLE RADIODOFUSORA Y CHINAMPAC DE JUÁREZ FRENTE 7 SECCIÓN L Y , CALLE RADIODOFUSORA Y S	-99.053561	19.37248867
1772	DIF220402170778	Ciudad de México	Iztapalapa	Iztapalapa	CALLE GLADIOLA MAGNOLIA VIOLETA CAMELIA NOGAL, CRISANTEMO, LAUREL, COLONIA CAMPESTRE POTRERO, 09637 IZTAPALAPA, IZTAPALAPA CIUDAD DE MÉXICO ENTRE CALLE FRESNO Y AV. ALAMOS Y CALLE GERANIO Y PINO, CALLE GAVILLEROS Y FLOR DE AZALE	-98.97672541	19.33057112
1773	DIF220402170773	Ciudad de México	Iztapalapa	Iztapalapa	CALLE CALLE TOMAS AVELING Y CALLE EMILIO BERLINER Y CALLE LA PAZ Y CALLE HUGO CHAMBERLAIN Y SEGUNDA CERRADA NICOLAS LE BLANC SAMUEL F B MORSE Y CALLE VICENTE GUERRERO COLONIA FUEGO NUEVO, 09800 IZTAPALAPA, IZTAPALAPA CIUDAD DE MÉX	-99.10341082	19.33237609
1774	DIF220402170407	Ciudad de México	Iztapalapa	Iztapalapa	CALLE JOSE VICTORIA 3RA. JOSE VICTORIA 3RA ROBERTO RODRIGUEZ Y COMBATE DE CELAYA COLONIA UNIDAD VICENTE GUERRERO, 09200 IZTAPALAPA, IZTAPALAPA CIUDAD DE MÉXICO ENTRE CALLE CAMPAÑA DE EBANO Y 1RA JOSE VICTORIA Y , CALLEJOSE V	-99.05357909	19.3548551
1775	DIF220402170406	Ciudad de México	Iztapalapa	Iztapalapa	CALLE TRANSFIGURACION NEZAHUALCOYOTL CUITLAHUAC PUERTA DE AVILA AV EMILIANO ZAPATA Y JARDIN DE LAS AZALEAS BARRIO SAN ANTONIO, 09900 IZTAPALAPA, IZTAPALAPA CIUDAD DE MÉXICO ENTRE CALLE TATA JESUCRISTO IZTAPALAPA Y AVENIDA ALDAMA	-99.0720917	19.3027285
1776	DIF220402170402	Ciudad de México	Iztapalapa	Iztapalapa	CERRADA CERRADA BILBAO CALLE SABADELL AV. 11 CALLE NUEVE HIDALGO PROL. CEREZO BARCELONA COLONIA SAN JUAN XALPA, 09850 IZTAPALAPA, IZTAPALAPA CIUDAD DE MÉXICO ENTRE AVENIDA 11 Y CALLE OLIVOS, CALLE BILBAO Y SABADELL CALLE SABADEL	-99.08467349	19.33033226
1777	DIF220402170397	Ciudad de México	Iztapalapa	Iztapalapa	CALLE GRANADA CEREZO EL MOLINO MOLINO DE CAFE MOLINO DE VIENTO MOLINO ARROCERO SIN NOMBRE CERRADA VICTORIA UNION REVOLUCION CERRADA UNION PROGRESO ANDADOR DOS ANDADOR UNO COLONIA LA PLANTA, 09960 IZTAPALAPA, IZTAPALAPA CIUDAD DE M	-99.0639726	19.29362709



No.	FOLIO	ESTADO	MUNICIPIO	LOCALIDAD	DIRECCION	LONGITUD	LATITUD
1778	DIF220402170396	Ciudad de México	Iztapalapa	Iztapalapa	CALLE ENRIQUE CONTEL Y EMILIO AZCÁRRAGA VIDAURRETA UNIDAD HABITACIONAL COLONIA CHINAMPAC DE JUÁREZ, 09208 IZTAPALAPA, IZTAPALAPA CIUDAD DE MÉXICO ENTRE AVENIDA CALZADA IGNACIO ZARAGOZA Y AVENIDA GUELATAO Y , CALLE ENRIQUE CO	-99.04043846	19.38503355
1779	DIF220402170395	Ciudad de México	Iztapalapa	Iztapalapa	CALLE IGNACIO ALLENDE GUADALUPE VICTORIA LUIS ECHEVERRIA JOSE LOPEZ PORTILLO, JUAN ALDAMA, AV MICHOACAN BELISARIO DOMINGUEZ COLONIA GUADALUPE DEL MORAL, 09300 IZTAPALAPA, IZTAPALAPA CIUDAD DE MÉXICO ENTRE AVENIDA MICHOACAN Y EJE	-99.07184005	19.36915076
1780	DIF220402170394	Ciudad de México	Iztapalapa	Iztapalapa	CALLE SAN ANTONIO LUIS ECHEVERRIA MATIAS ROMERO PROGRESO FRANCISCO VILLA CDA SAN ANTONIO FRANCISCO ALVAREZ CASTILLO BARRIO SAN ANTONIO, 09900 IZTAPALAPA, IZTAPALAPA CIUDAD DE MÉXICO ENTRE CALLE VILLA DEL MAR ALVARO OBREGON Y AVE	-99.0740361	19.30563342
1781	DIF220402170389	Ciudad de México	Iztapalapa	Iztapalapa	CALLE CERRADA ISSSTE Y EMILIO AZCÁRRAGA VIDAURRETA COLONIA CHINAMPAC DE JUÁREZ, 09208 IZTAPALAPA, IZTAPALAPA CIUDAD DE MÉXICO ENTRE CALLE CALZADA IGNACIO ZARAGOZA Y ENRIQUE CONTEL Y ANDADOR 18 DE JULIO DE 1872 Y ANDADOR BATALLA	-99.04085105	19.38663381
1782	DIF220402169486	Ciudad de México	Iztapalapa	Iztapalapa	CALLE CDA. AGUSTIN MELGAR 5 DE MAYO Y EL GRAN CHAPARRAL COLONIA LOMAS DE ZARAGOZA, 09620 IZTAPALAPA, IZTAPALAPA CIUDAD DE MÉXICO ENTRE EJE VIAL EJE 8 SUR CALZ. ERMITA IZTAPALAPA Y FELIPE ANGELES Y CERRADA AGUSTIN MELGAR Y PARAMÉ	-98.99623982	19.35636277
1783	DIF220402163332	Ciudad de México	Iztapalapa	Iztapalapa	CALLE ZAPOPAN 340 Y ESQUINA NAYARIT COLONIA IZTLAHUACÁN, 09690 IZTAPALAPA, IZTAPALAPA CIUDAD DE MÉXICO ENTRE CALLE IGNACIO ALTAMIRANO Y CALLE 5 DE MAYO, CALLE NAUTLA CALLE ZAPOPAN 340 Y ESQUINA NAYARIT ENTRE CALLE IGNACIO ALTAM	-98.99705189	19.34085805
1784	DIF220402170758	Ciudad de México	Iztapalapa	Iztapalapa	CALLE ESPARRAGO PINO SUAREZ Y GARDENIA COLONIA SAN MIGUEL TEOTONGO SECCIÓN JARDINES, 09630 IZTAPALAPA, IZTAPALAPA CIUDAD DE MÉXICO ENTRE CALLE OCOTE Y CALLE PINO AV. OBRERO REVOLUCIONARIO Y CDA. MANZANILLA PINO SUAREZ Y AV. UNIO	-98.99360661	19.34525751
1785	DIF220402170757	Ciudad de México	Iztapalapa	Iztapalapa	CALLE SANTA CRUZ CDA, MANTO PARAMETRO, 1RA CDA EL MANTO PARAMETRO, PROL COMETA COLONIA LOMAS DE LA ESTANCIA, 09640 IZTAPALAPA, IZTAPALAPA CIUDAD DE MÉXICO ENTRE PROLONGACION COMETA Y CDA. PUBLICA Y CALLE MARIA DOLORES Y PRIV. SA	-99.01210553	19.33774588



No.	FOLIO	ESTADO	MUNICIPIO	LOCALIDAD	DIRECCION	LONGITUD	LATITUD
1786	DIF220402170756	Ciudad de México	Iztapalapa	Iztapalapa	CALLE SN DENTRO DE UNIDAD HABITACIONAL COLONIA CHINAMPAC DE JUÁREZ, 09208 IZTAPALAPA, IZTAPALAPA CIUDAD DE MÉXICO ENTRE EJE VIAL 5 SUR MARCELINO BUEN DÍA Y SN Y , CALLE SN DENTRO DE UNIDAD HABITACIONAL ENTRE EJE VIAL 5 SUR M	-99.0531434	19.37346593
1787	DIF220402170746	Ciudad de México	Iztapalapa	Iztapalapa	CALLE SN DENTRO DE UNIDAD HABITACIONAL COLONIA CHINAMPAC DE JUÁREZ, 09208 IZTAPALAPA, IZTAPALAPA CIUDAD DE MÉXICO ENTRE CALLE RADIODIFUSORA Y EJE 5 SUR AVENIDA MARCELINO BUENDÍA Y , CALLE SN DENTRO DE UNIDAD HABITACIONAL ENT	-99.05511111	19.37301975
1788	DIF220402170743	Ciudad de México	Iztapalapa	Iztapalapa	CALLE JARDIN DE LOS ALCATRAZES JARDIN DE LOS ALHELIES JARDIN DE LAS AZUCENAS JARDIN DE LAS BUGAMBILIAS JARDIN DE LOS CLAVELES JARDIN DE LAS DALIAS JARDIN DE LAS HORTENSIAS JARDIN DE LOS LIRIOS JARDIN DE LAS ORQUIDEAS JARDIN DE LOS	-99.07085406	19.29682311
1789	DIF220402170739	Ciudad de México	Iztapalapa	Iztapalapa	CALLE SUR 129, COSECHADORES, PASTORES, VAQUEROS, HUITZILIHUITL Y OCELOPAN COLONIA SANTA ISABEL INDUSTRIAL, 09820 IZTAPALAPA, IZTAPALAPA CIUDAD DE MÉXICO ENTRE CALLE GANADEROS Y EJE 8 SUR Y AVENIDA TLAHUAC Y CALLE ARROZ, CALLE SU	-99.10583871	19.35139094
1790	DIF220402170738	Ciudad de México	Iztapalapa	Iztapalapa	CALLE PABLO LUIS RIVAS MARTINEZ TENIENTE HECTOR SPINOZA GALVAN TENIENTE ROBERTO GOMEZ MORENO TENIENTE JOSE ESPINOSA FUENTES TENIENTE JAVIER MARTINEZ VALLE TENIENTE MARIO FERNANDO LOPEZ PORTILLO JORGE ENCISO Y GENERAL RADAMES GAXIO	-99.11287129	19.35883493
1791	DIF220402170384	Ciudad de México	Iztapalapa	Iztapalapa	CALLE AGUSTIN MELGAR DIAZ ORDAZ FERNANDO MONTES DE OCA JUAN DE LA BARRERA JUAN ESCUTIA VICENTE SUAREZ PIPILA MORELOS COLIMA AV MICHOACAN Y VICENTE GUERRER COLONIA GUADALUPE DEL MORAL, 09300 IZTAPALAPA, IZTAPALAPA CIUDAD DE MÉXICO	-99.07582045	19.3698116
1792	DIF220402170376	Ciudad de México	Iztapalapa	Iztapalapa	CALLE SUR 1 A VILLA DEL MAR PINO SUAREZ FRANCISCO VILLA JUAN ESCUTIA BARRIO SAN ANTONIO, 09900 IZTAPALAPA, IZTAPALAPA CIUDAD DE MÉXICO ENTRE CALLE AGUSTIN MELGRA AV EMILIANO ZAPATA Y CALLE SAN ANTONI IGNACIO ZARAGOZA, CALLE PABL	-99.07310471	19.3073593
1793	DIF220402170372	Ciudad de México	Iztapalapa	Iztapalapa	AVENIDA UNIVERSIDAD Y AVENIDA TELECOMUNICACIONES DENTRO DE UNIDAD HABITACIONAL COLONIA UNIDAD EJÉRCITO CONSTITUCIONALISTA, 09220 IZTAPALAPA, IZTAPALAPA CIUDAD DE MÉXICO ENTRE CALLE AERONAUTICA Y MANZANA 29 Y , AVENIDA UNIVER	-99.05169123	19.38205616



No.	FOLIO	ESTADO	MUNICIPIO	LOCALIDAD	DIRECCION	LONGITUD	LATITUD
1794	DIF220402170371	Ciudad de México	Iztapalapa	Iztapalapa	CALLE SEPTIMA OCTAVA NOVENA NOVENA VILLA PODER CAMINO A LA MAGUEYERA SAN PABLO CIRCUITO FRANCISCO VALENCIA SIN NOMBRE PLAYA ENCANTADA PRIMERA SEGUNDA TERCERA CUARTA SEXTA COLONIA LA POLVORILLA, 09750 IZTAPALAPA, IZTAPALAPA CIUDAD	-99.04386237	19.31673686
1795	DIF220402170365	Ciudad de México	Iztapalapa	Iztapalapa	CALLE MONERA FRANCISCO VILLA REPUBLICA OLVIDO ROSA GRANADA DURAZNO COLONIA SAN MIGUEL TEOTONGO SECCIÓN MERCEDES, 09630 IZTAPALAPA, IZTAPALAPA CIUDAD DE MÉXICO ENTRE CALLE PIPILA Y CALLE DAVID ALFARO SIQUEIROS 5 DE MAYO Y OLVIDO	-98.9933955	19.34813744
1796	DIF220402170362	Ciudad de México	Iztapalapa	Iztapalapa	CALLE SUR 99 A CALLE SUR 101 CALLE SUR 101 A CALLE SUR 101 B CALLE SUR 103 CALLE SUR 103 A SUR 105 CALLE SUR 105 A CALLE SUR 107 CALLE SUR 107 A CALLE SUR 109 COLONIA HÉROES DE CHURUBUSCO, 09090 IZTAPALAPA, IZTAPALAPA CIUDAD DE MÉ	-99.11968733	19.36155547
1797	DIF220402163190	Ciudad de México	Iztapalapa	Iztapalapa	CALLE ROSAS 13 COLONIA BUENAVISTA, 09700 IZTAPALAPA, IZTAPALAPA CIUDAD DE MÉXICO ENTRE CALLE DE LIRIOS Y CALLE MIRAFLORES, AVENIDA SAN MIGUEL CALLE ROSAS 1 ENTRE CALLE DE LIRIOS CALLE MIRAFLORES Y AVENIDA SAN MIGUEL COLONIA BUE	-99.03339759	19.33167106
1798	DIF220402170725	Ciudad de México	Iztapalapa	Iztapalapa	CALLE PINO JOYA MIRADOR, PERA, PROL. TAURO, 1RA CDA TAURO PARAMETRO COLONIA LOMAS DE LA ESTANCIA, 09640 IZTAPALAPA, IZTAPALAPA CIUDAD DE MÉXICO ENTRE PROLONGACION COMETA Y PROL TAURO Y CALLE FRESNO Y JADE, CALLE JOYA Y HUECAMPOL	-99.01403537	19.3384138
1799	DIF220402170719	Ciudad de México	Iztapalapa	Iztapalapa	CALLE EJE 5 5 SUR SN DENTRO DE UNIDAD HABITACIONAL COLONIA CHINAMPAC DE JUÁREZ, 09208 IZTAPALAPA, IZTAPALAPA CIUDAD DE MÉXICO ENTRE EJE VIAL 5 SUR MARCELINO BUEN DÍA Y AVENIDA CADENA AZUL RADIODIFUSORA Y , CALLE EJE 5 SUR SI	-99.05717238	19.37550377
1800	DIF220402170716	Ciudad de México	Iztapalapa	Iztapalapa	CALLE MARGARITA AGUILLON UNIDAD NACIONAL RAUL RANGEL MANUEL SANTILLAN ALVARO OBREGO LIC JOSE AGUILAR MAYA GENERAL MANUEL AVILA CMACHO PROL MIGUEL LERDO DE TEJADA JUAN M GARCIA VICENTE B LUGO Y QUERETARO COLONIA LA ESPERANZA, 09910	-99.07779129	19.31103814
1801	DIF220402170357	Ciudad de México	Iztapalapa	Iztapalapa	CALLE MANZANA 7 Y SN DENTRO DE UNIDAD HABITACIONAL COLONIA UNIDAD EJÉRCITO CONSTITUCIONALISTA, 09220 IZTAPALAPA, IZTAPALAPA CIUDAD DE MÉXICO ENTRE CALLE AERONAUTICA Y AVENIDA CENTRAL Y CALLE MANZANA 27 Y MANZANA 22, AVENIDA UNIV	-99.05326993	19.38204757
1802	DIF220402170351	Ciudad de México	Iztapalapa	Iztapalapa	AVENIDA AV. 11 COLONIA EL VERGEL, 09880 IZTAPALAPA, IZTAPALAPA CIUDAD DE MÉXICO ENTRE AVENIDA AV. 11 Y CALLE CINE MEXICANO, CALLE AGUJAS AVENIDA AV. 11 ENTRE CALLES AV. 11 CINE MEXICANO COLONIA EL VERGEL CP. 09880 IZTAPALAPA IZ	-99.08511822	19.31564574



No.	FOLIO	ESTADO	MUNICIPIO	LOCALIDAD	DIRECCION	LONGITUD	LATITUD
1803	DIF220402170707	Ciudad de México	Iztapalapa	Iztapalapa	CALLE SUR 109 A ATANASIO S. SARABIA GENERAL RADAMES GAXIOLA ANDRADE GENERAL ANTONIO CARDENAS RODRIGUEZ JORGE ENCISO COLONIA HÉROES DE CHURUBUSCO, 09090 IZTAPALAPA, IZTAPALAPA CIUDAD DE MÉXICO ENTRE CALLE EJE 8 SUR CALZADA ERMITA	-99.11632311	19.35931155
1804	DIF220402170690	Ciudad de México	Iztapalapa	Iztapalapa	CALLE BENITO JUAREZ MARGARITA HERMINIO CHAVARRIA MANDARINA PLAN DE AYALA CDA DOR JUANA INES DE LA CRUZ MANUEL ACUÑA ADOLFO LOPEZ MATEOS COLONIA PALMITAS, 09670 IZTAPALAPA, IZTAPALAPA CIUDAD DE MÉXICO ENTRE CALLE MANUEL JOSE OTHO	-99.02478961	19.34008872
1805	DIF220402170688	Ciudad de México	Iztapalapa	Iztapalapa	CALLE ITURBIDE NAYARIT DONATO BRAVO I PRIV. JALISCO 2DA. CDA. ROBLES DE LA ROSA SIN NOMBRE COLONIA IZTLAHUACÁN, 09690 IZTAPALAPA, IZTAPALAPA CIUDAD DE MÉXICO ENTRE CALLE 5 DE FEBRERO Y CALLE VICENTE GUERRERO DONATO BRAVO I. Y SI	-98.99642042	19.3429358
1806	DIF220402170684	Ciudad de México	Iztapalapa	Iztapalapa	CALLE RIO NILO RIO ATOYAC RIO COLORADO RIO ALDAMA RIO MIRAMONTES RIO BRAVO RIO CONSULADO RIO SANTA COLETA RIO MISISIPI RIO HONDO RIO CHURUBUSCO 1RA CDA RIO HONDO 2DA CDA HONDO 3RA CDA RIO HONDO AV SANTA CRUZ COLONIA PUENTE BLANCO,	-99.06568339	19.32766563
1807	DIF220402169778	Ciudad de México	Iztapalapa	Iztapalapa	CALLE HIDALGO CERRADA GUADALUPE VICTORIA Y AVENIDA JALISCO COLONIA GUADALUPE DEL MORAL, 09300 IZTAPALAPA, IZTAPALAPA CIUDAD DE MÉXICO ENTRE CALLE JOSE MARIA MORELOS JUAN ALDAMA ECHEVERRIA Y CALLE JOSE LOPEZ PORTILLO JUAN ALDAMA,	-99.07182087	19.3697002
1808	DIF220402170662	Ciudad de México	Iztapalapa	Iztapalapa	CALLE CAMIONEROS MANUEL ESCANDON Y SN DENTRO DE UNIDAD HABITACIONAL COLONIA CHINAMPAC DE JUÁREZ, 09208 IZTAPALAPA, IZTAPALAPA CIUDAD DE MÉXICO ENTRE CALLE TRANSPORTISTAS Y AVENIDA GUELATAO Y , CALLE CAMIONEROS MANUEL ESCANDO	-99.0401477	19.37726351
1809	DIF220402170660	Ciudad de México	Iztapalapa	Iztapalapa	CALLE CALLE LAICA PRIV. AQUILES SERDAN COLONIA XALPA, 09640 IZTAPALAPA, IZTAPALAPA CIUDAD DE MÉXICO ENTRE CALLE PAPAYA Y CALLE CTO APOLLO II, CALLE ATLAS CALLE LAICA PRIV. AQUILES SERDAN ENTRE CALLES CTO APOLLO II ATLAS CAMINO	-99.01976272	19.34148164
1810	DIF220402170655	Ciudad de México	Iztapalapa	Iztapalapa	CALLE BENITO JUAREZ Y MORELOS Y SILOS Y FRANCISCO I MADERO Y CERRADA ARNESES PUEBLO LOS REYES CULHUACÁN, 09840 IZTAPALAPA, IZTAPALAPA CIUDAD DE MÉXICO ENTRE CALLE ZAPATA Y CALLE CUITLAHUAC Y AVENIDA TLAHUAC Y CALLE CUTLAHUAC, CA	-99.10941141	19.3465273
1811	DIF220402169765	Ciudad de México	Iztapalapa	Iztapalapa	CALLE A. GRAHAM BELL NORMANDIA Y CONMUTADOR COLONIA SAN ANDRÉS TETEPILCO, 09440 IZTAPALAPA, IZTAPALAPA CIUDAD DE MÉXICO ENTRE CALLE PORTO ALEGRE Y NORMANDIA Y CALLE CONMUTADOR Y TOMAS A WATSON, EJE VIAL EJE 7 SUR MUNICIPIO LIBRE	-99.12872632	19.36953251



No.	FOLIO	ESTADO	MUNICIPIO	LOCALIDAD	DIRECCION	LONGITUD	LATITUD
1812	DIF220402169760	Ciudad de México	Iztapalapa	Iztapalapa	CALLE SANTA LUCIA SANTA MARIA CANAL VILLISCA PROL GUERRERO LAS POSAS SN MANUEL DOBLADO MIGUEL ANGEL MORELOS JUAN DE LA BARRERA Y CANAL KARAKUM COLONIA CARLOS HANK GONZALEZ, 09700 IZTAPALAPA, IZTAPALAPA CIUDAD DE MÉXICO ENTRE CAL	-99.0495038	19.33188535
1813	DIF220402169759	Ciudad de México	Iztapalapa	Iztapalapa	EJE VIAL 6 SUR TRABAJADORAS SOCIALES CDA LOS REYES CDA MONTERREY Y PRIVADA GEOGRAFOS PUEBLO ACULCO, 09410 IZTAPALAPA, IZTAPALAPA CIUDAD DE MÉXICO ENTRE CALLE TRABAJADORES SOCIALES INGENIEROS CIVILES Y CALLE YUCATAN Y PARAMENTO,	-99.10592079	19.37175281
1814	DIF220402169755	Ciudad de México	Iztapalapa	Iztapalapa	CALLE 2DA PRIVADA DE PALMITAS EUCALIPTO 2DA CERRADA DE PARQUE NACIONAL RIO BRAVO SIN NOMBRE PALMITAS PUEBLO SANTA MARÍA TOMATLÁN, 09870 IZTAPALAPA, IZTAPALAPA CIUDAD DE MÉXICO ENTRE CALLE PALMITAS CAMINO DE LOS VIVEROS Y CALLE V	-99.09414618	19.32645563
1815	DIF220402169753	Ciudad de México	Iztapalapa	Iztapalapa	CALLE PALMAROLA COLONIA ZACAHUITZCO, 09440 IZTAPALAPA, IZTAPALAPA CIUDAD DE MÉXICO ENTRE CERRADA BRETAÑA Y PARAMENTO Y , CALLE PALMAROLA ENTRE CDA BRETAÑA Y PARAMENTO COLONIA ZACAHUITZCO CP. 09440 IZTAPALAPA IZTAPALAPA CIUDA	-99.13603786	19.37236891
1816	DIF220402169752	Ciudad de México	Iztapalapa	Iztapalapa	CALLE GENERAL PORFIRIO DIAZ GENERAL FRANCISCO I. MADERO PRIVADA VICENTE GUERRERO Y PEDRO VELEZ COLONIA PRESIDENTES DE MÉXICO, 09740 IZTAPALAPA, IZTAPALAPA CIUDAD DE MÉXICO ENTRE CALLE 1RA CDA VERGEL Y CALZADA BENITO JUAREZ, CALL	-99.05661592	19.33280369
1817	DIF220402169751	Ciudad de México	Iztapalapa	Iztapalapa	CALLE ECOLOGOS ONCOLOGOS MORALISTAS LEGISTAS Y NEUMATOLOGOS COLONIA SAN JOSÉ ACULCO, 09410 IZTAPALAPA, IZTAPALAPA CIUDAD DE MÉXICO ENTRE CIRCUITO INTERIOR AV RIO CHURUBUSCO Y EJE VIAL 4 ORIENTE AV RIO CHURUBUSCO, CIRCUITO CIRCUI	-99.09941846	19.37635658
1818	DIF220402171263	Ciudad de México	Iztapalapa	Iztapalapa	CALLE GRAN DECADA NACIONAL 18 DE JULIO DE 1872 COLONIA CHINAMPAC DE JUÁREZ, 09208 IZTAPALAPA, IZTAPALAPA CIUDAD DE MÉXICO ENTRE CALLE DEL ISSTE Y ENRIQUE CONTEL Y , CALLE GRAN DECADA NACIONAL 18 DE JULIO DE 1872 . ENTRE CALL	-99.0413561	19.38667977
1819	DIF220402171262	Ciudad de México	Iztapalapa	Iztapalapa	CALLE 73 UNIDAD HABITACIONAL GENARO ESTRADA CONJUNTO HABITACIONAL LUIS DONALDO COLOSIO VALENTIN CAMPA EMILIANO ZAPATA CIENFUEGOS 71 AVENIDA SAMUEL GOMPERS 63 65 AVENIDA 10 AVENIDA SANTA CRUZ MEYEHUALCO COLONIA SANTA CRUZ MEYEHUALC	-99.0473662	19.35147318
1820	DIF220402171256	Ciudad de México	Iztapalapa	Iztapalapa	CALLE ANDADOR PASTOR DE OVEJAS DON MARCELINO JUÁREZ AVENIDA TELECOMUNICACIONES ENRIQUE CONTEL 21 DE MARZO DE 1860 Y GRAN DECADA NACIONAL COLONIA CHINAMPAC DE JUÁREZ, 09208 IZTAPALAPA, IZTAPALAPA CIUDAD DE MÉXICO ENTRE CALLE ENRI	-99.04416155	19.38752623



No.	FOLIO	ESTADO	MUNICIPIO	LOCALIDAD	DIRECCION	LONGITUD	LATITUD
1821	DIF220402170251	Ciudad de México	Iztapalapa	Iztapalapa	CALLE MORAS JAZMIN ALHELI AZUCENA FLOR DE LIRIO GLADIOLA MANZANILLA LAS ROSAS CLAVELES GARDENIA NOCHEBUENA ATZOMPA AMAZONAS ARENA AMOZOC CHAMPUSCO AZUMBILLA AZOMPA Y CRISANTEMO COLONIA LOMAS DE SAN LORENZO, 09780 IZTAPALAPA, IZTAP	-99.05873995	19.3154836
1822	DIF220402170247	Ciudad de México	Iztapalapa	Iztapalapa	CALLE BUGAMBILIA SEGUNDA CERRADA PROGRESO ALLENDE JUAN DE LA CIERVA PELO DE ÁNGEL PUERTO DE PALOS SN CARLOS HANK GONZALEZ PORFIRIO DIAZ PROGRESO LUCERO 2DA CDA PROGRESOPARAMETRO CERRO NACIONAL Y PURISIMA COLONIA SANTA MARÍA TOMATL	-99.09903144	19.32677431
1823	DIF220402169742	Ciudad de México	Iztapalapa	Iztapalapa	CALLE BARRANCA DEL ZAPOTE ANDADOR PLATINO ANDADOR COBRE PROLONGACION GERMANIO CHOCOLIN CDA TRIDIUM 2DA CDA GERMANIO COLONIA PARAJE SAN JUAN CERRO, 09858 IZTAPALAPA, IZTAPALAPA CIUDAD DE MÉXICO ENTRE ANDADOR AND COBALTO Y CALLE C	-99.08344088	19.34621525
1824	DIF220402169741	Ciudad de México	Iztapalapa	Iztapalapa	CALLE ZOOLOGOS OFTAMOLOGOS ODONTOLOGOS BIBLIOTECARIOS COSMOGRAFOS DIPLOMATICOS Y AND BIBLIOTECARIOS TAQUIGRAFOS SECRETARIAS PENSADORES REVISORES RECEPCIONISTAS PEDIATRAS PEDAGOGOS ORTOPEDISTAS COLONIA SAN JOSÉ ACULCO, 09410 IZTAPA	-99.09912766	19.37785807
1825	DIF220402169739	Ciudad de México	Iztapalapa	Iztapalapa	CALLE L BRAVO JUAN ESCUTIA AV MORELOS JOSE MARIA MORELOS LUCIO BLANCO FERNANDO MONTES DE OCA COLONIA LAS PEÑAS, 09750 IZTAPALAPA, IZTAPALAPA CIUDAD DE MÉXICO ENTRE CALLE MONTES DE OCA Y PARAMENTO Y AVENIDA LUCIO BLANCO Y PROL MA	-99.05026795	19.33967298
1826	DIF220402169738	Ciudad de México	Iztapalapa	Iztapalapa	CALLE RAFAEL MARTÍNEZ GERZAYN UGARTE GENERAL CANDIDO AGUILAR GENERAL ANTONIO HIDALGO LICENCIADO IGNACIO RAMOS PRASLOW GENERAL ANTONIO NORZAGARAY GENERAL HERIBERTO JARA INGENIERO JUAN DE DIOS GENERAL DONATO BRAVO IZQUIERDO PROFESOR	-99.05815219	19.35010354
1827	DIF220402169736	Ciudad de México	Iztapalapa	Iztapalapa	CALLE SANTANDER FRANCISCO RODRIGUEZ CASTAÑEDA PABLO RIVAS MARTINEZ JORGE ENCISO TTE ROBERTO GOMEZ MORENO Y SUBTTE FERNANDO LOPEZ PORTILLO TTE FAUSTO VEGA COLONIA ESCUADRÓN 201, 09060 IZTAPALAPA, IZTAPALAPA CIUDAD DE MÉXICO ENTRE	-99.11250313	19.3607877
1828	DIF220402169733	Ciudad de México	Iztapalapa	Iztapalapa	CALLE ESTEBAN CORONADO Y GENERAL E. ANDRADE COLONIA AMPLIACIÓN SAN MIGUEL, 09360 IZTAPALAPA, IZTAPALAPA CIUDAD DE MÉXICO ENTRE CALLE SANTA CECILIA Y 1 CERRADA ESTEBAN CORONADO Y CALLE PLUTARCO ELIAS CALLES Y PROLONGACIÓN EMILIO	-99.06723587	19.35299249



No.	FOLIO	ESTADO	MUNICIPIO	LOCALIDAD	DIRECCION	LONGITUD	LATITUD
1829	DIF220402169732	Ciudad de México	Iztapalapa	Iztapalapa	CALLE IGNACIO MANUEL ALTAMIRANO CDA TURIZIO AND ALAMOS PISTACHE Y RUBEN DARIO COLONIA PALMITAS, 09670 IZTAPALAPA, IZTAPALAPA CIUDAD DE MÉXICO ENTRE CALLE NUECES Y CALLE DEL BRONCE, CALLE NUECES CALLE IGNACIO MANUEL ALTAMIRANO C	-99.02427526	19.33376003
1830	DIF220402169731	Ciudad de México	Iztapalapa	Iztapalapa	CALLE JORGE ENCISOY SUR 109 COLONIA ESCUADRÓN 201, 09060 IZTAPALAPA, IZTAPALAPA CIUDAD DE MÉXICO ENTRE CALLE GENERAL ANTONIO CARDENAS RODRIGUEZ Y CALLE GENERAL RADAMES GAXIOLA ANDRADE, AVENIDA RODOLFO USIGLU Y SARABIA CALLE JOR	-99.1160042	19.36099639
1831	DIF220402169728	Ciudad de México	Iztapalapa	Iztapalapa	CALLE CORONEL ANTONIO DE LA BARRERA COLONIA CONSTITUCIÓN DE 1917, 09260 IZTAPALAPA, IZTAPALAPA CIUDAD DE MÉXICO ENTRE CALLE INGENIERO RAFAEL CURIEL Y AVENIDA MIGUEL HIDALGO, CALLE CORONEL ANTONIO DE LA BARRERA ENTRE CALLE ING	-99.06806481	19.350383
1832	DIF220402169727	Ciudad de México	Iztapalapa	Iztapalapa	CALLE 12 DE DICIEMBRE COLONIA 12 DE DICIEMBRE, 09870 IZTAPALAPA, IZTAPALAPA CIUDAD DE MÉXICO ENTRE CALLE HERMANOS WRIGHT Y , CALLE 12 DE DICIEMBRE ENTRE CALLE HERMANOS WRIGHTCOLONIA 12 DE DICIEMBRE CP. 09870 IZTAPALAPA IZTAP	-99.1017693	19.32897378
1833	DIF220402169723	Ciudad de México	Iztapalapa	Iztapalapa	CALLE RODOLFO USIGLI COLONIA ESCUADRÓN 201, 09060 IZTAPALAPA, IZTAPALAPA CIUDAD DE MÉXICO ENTRE CALLE GENERAL CARDENAS RODRIGUEZ Y CALLE GENERAL RADAMES GAXIOLA ANDRADE, CALLE RODOLFO USIGLI ENTRE CALLE GENERAL CARDENAS RODRI	-99.11426748	19.36313934
1834	DIF220402169722	Ciudad de México	Iztapalapa	Iztapalapa	CALLE MORELOS PUEBLO SANTA MARTHA ACATITLA, 09510 IZTAPALAPA, IZTAPALAPA CIUDAD DE MÉXICO ENTRE CALLE ZACATEPEC E IGNACIO ZARAGOZA Y EJE VIAL 8 SUR CALZADA ERMITA IZTAPALAPA Y UNIÓN, CALLE 5 DE MAYO Y AVENIDA YUCATÁN CALLE MORE	-99.01517244	19.35514902
1835	DIF220402163951	Ciudad de México	Iztapalapa	Iztapalapa	CALLE SUPER MANZANA 2 COLONIA UNIDAD EJÉRCITO CONSTITUCIONALISTA, 09220 IZTAPALAPA, IZTAPALAPA CIUDAD DE MÉXICO ENTRE AVENIDA CONSTITUCIÓN DE APATZINGÁN Y AVENIDA UNIVERSIDAD, AVENIDA CENTRAL CALLE SUPER MANZANA 2 ENTRE AVENIDA	-99.05645473	19.38658246
1836	DIF220402155257	Ciudad de México	Iztapalapa	Iztapalapa	AVENIDA DE LAS TORRES INTERIOR SN COLONIA BUENAVISTA, 09700 IZTAPALAPA, IZTAPALAPA CIUDAD DE MÉXICO ENTRE CALLE TORRE EIFFEL Y CALLE TORRE LATINOAMERICANA, AVENIDA SAN MIGUEL DE LAS TORRES ENTRE CALLE TORRE EIFFEL CALLE TORRE L	-99.03012465	19.33208196
1837	DIF220402155252	Ciudad de México	Iztapalapa	Iztapalapa	CALLE MIRASOLILLO INTERIOR SN COLONIA XALPA, 09640 IZTAPALAPA, IZTAPALAPA CIUDAD DE MÉXICO ENTRE CERRADA MIRASOLILLO Y CALLE ANTILLAS, MIRASOLILLO ENTRE CDA DE MIRASOLILLO Y ANTILLAS COLONIA XALPA IZTAPALAPA CODIGO POSTAL 096	-99.01612697	19.33475083



No.	FOLIO	ESTADO	MUNICIPIO	LOCALIDAD	DIRECCION	LONGITUD	LATITUD
1838	DIF220402171247	Ciudad de México	Iztapalapa	Iztapalapa	CALLE CALLE 69 CALLE 67 CALLE 65 CALLE 63 CALLE 61 CALLE 59 CALLE 57 CALLE 53 CALLE 51 CALLE 49 CALLE 47 CALLE 45 CALLE 43 CALLE 41 CALZADA ERMITA IZTAPALAPA AVENIDA 4 COLONIA SANTA CRUZ MEYEHUALCO, 09290 IZTAPALAPA, IZTAPALAPA CIU	-99.04451874	19.34431639
1839	DIF220402171245	Ciudad de México	Iztapalapa	Iztapalapa	CALLE CINCO GUAYACAN CUATRO SIETE COLONIA LOMAS DE LA ESTANCIA, 09640 IZTAPALAPA, IZTAPALAPA CIUDAD DE MÉXICO ENTRE CALLE 6 Y CALLE 3, CALLE GUAYACAN CALLE GUAYACAN CALLE CINCO CALLE CUATRO Y CALLE SIETE ENTRE CALLES TAURO CALL	-99.0115266	19.34052964
1840	DIF220402170241	Ciudad de México	Iztapalapa	Iztapalapa	CALLE FRIGIA CINE MEXICANO Y CDA CINE MEXICANO COLONIA LOMAS ESTRELLA, 09890 IZTAPALAPA, IZTAPALAPA CIUDAD DE MÉXICO ENTRE CALLE SIRACUSA Y CALLE TECNICOS Y MANUALES, CALLE MACEDONIA CALLE FRIGIA CINE MEXICANO CDA CINE MEXICANO	-99.09097613	19.31623302
1841	DIF220402170231	Ciudad de México	Iztapalapa	Iztapalapa	CALLE PRIV COSECHAS COLONIA SAN ANTONIO CULHUACÁN, 09800 IZTAPALAPA, IZTAPALAPA CIUDAD DE MÉXICO ENTRE PROLONGACION COSECHAS Y ALCANFORES Y , CALLE PRIV COSECHAS . ENTRE PROLONGACION COSECHAS Y ALCANFORES. COLONIA SAN ANTONI	-99.11311844	19.34463974
1842	DIF220402169721	Ciudad de México	Iztapalapa	Iztapalapa	CALLE CATALINA DE SIENA 12 DE OCTUBRE DEL BRONCE CDA 20 DE NOVIEMBRE EUCALIPTOS Y CDA TEPATLIXPA COLONIA PALMITAS, 09670 IZTAPALAPA, IZTAPALAPA CIUDAD DE MÉXICO ENTRE CALLE 5 DE MAYO Y CALLE 10 DE MAYO, CALLE AV DE LAS MINAS CA	-99.02675208	19.33348122
1843	DIF220402169720	Ciudad de México	Iztapalapa	Iztapalapa	CALLE AGUJAS COLONIA EL VERGEL, 09880 IZTAPALAPA, IZTAPALAPA CIUDAD DE MÉXICO ENTRE AVENIDA AV TLAHUAC Y CERRADA CDA MORELOS, AVENIDA AV 11 CALLE AGUJAS ENTRE CALLES AV TALHUAC CDA MORELOS AV 11 COLONIA EL VERGEL CP. 09880 IZTA	-99.08271834	19.31890538
1844	DIF220402169719	Ciudad de México	Iztapalapa	Iztapalapa	AVENIDA LAS ROCAS CALLE LAS FLORES DENTRO DE UNIDAD HABITACIONAL COLONIA CITLALLI, 09660 IZTAPALAPA, IZTAPALAPA CIUDAD DE MÉXICO ENTRE CALLE LEONARDO DA VINCI Y CALLE SANTA MARIA DE GUADALUPE, AVENIDA LAS ROCAS CALLE LAS FLOR	-99.02419263	19.33773179
1845	DIF220402169718	Ciudad de México	Iztapalapa	Iztapalapa	CALLE FRESNOS GRANADAS PROSPERO GARCIA 94 SEGUNDA CERRADA PROSPERO GARCIA CALLEJON FRESNOS SEGUNDA CANAL NACIONAL 2DA AVENIDA CANAL NACIONAL 1RA AVENIDA CANAL NACIONAL CANAL DE CHALCO PROGRESO PRIVADA DE PROGRESO 1RA PRIVADA DE PR	-99.1015407	19.32499109
1846	DIF220402169716	Ciudad de México	Iztapalapa	Iztapalapa	CALLE DENTRO DE UNIDAD HABITACIONAL SIN NOMBRE ESTRELLA JOSE MARIA MORELOS Y PAVON COLONIA CITLALLI, 09660 IZTAPALAPA, IZTAPALAPA CIUDAD DE MÉXICO ENTRE CALLE CANTERA Y CALLE EMILIANO ZAPATA, CALLE TEATINOS CALLE DENTRO DE UNID	-99.02117743	19.33799128



No.	FOLIO	ESTADO	MUNICIPIO	LOCALIDAD	DIRECCION	LONGITUD	LATITUD
1847	DIF220402169715	Ciudad de México	Iztapalapa	Iztapalapa	CALLE AURORA BOREAL COLONIA VALLE DE LUCES, 09800 IZTAPALAPA, IZTAPALAPA CIUDAD DE MÉXICO ENTRE CALLE FUEGO FATUO Y CALLE AMANECER, CALLE AURORA BOREAL ENTRE CALLE FUEGO FATUO Y CALLE AMANECER COLONIA VALLE DE LUCES CP. 09800	-99.10200372	19.34043343
1848	DIF220402169713	Ciudad de México	Iztapalapa	Iztapalapa	ANDADOR CINCELADORES COLONIA SAN JOSÉ ACULCO, 09410 IZTAPALAPA, IZTAPALAPA CIUDAD DE MÉXICO ENTRE CALLE BAJACALIFORNIA Y AVENIDA RIO CHURUBUSCO, ANDADOR CINCELADORES ESTENOGRAFOS ENTRE CALLE BAJACALIFORNIA Y AVENIDA RIO CHURUBU	-99.10258063	19.37787261
1849	DIF220402169710	Ciudad de México	Iztapalapa	Iztapalapa	CALLE BIOGRAFOS CONTADORES GEOGRAFOS FILOSOFOS GRABADORES INGENIEROS CIVILES INGENIEROS QUIMICOS BAJA CALIFORNIA EJE 5 SUR STA MARIA LA PURISIMA COLONIA NUEVA ROSITA, 09420 IZTAPALAPA, IZTAPALAPA CIUDAD DE MÉXICO ENTRE EJE VIAL	-99.10550761	19.37846397
1850	DIF220402169705	Ciudad de México	Iztapalapa	Iztapalapa	CALLE MIRADOR COLONIA EL MIRADOR, 09800 IZTAPALAPA, IZTAPALAPA CIUDAD DE MÉXICO ENTRE CALLE VENUS Y CALLE MARTE, CALLE MIRADOR ENTRE CALLE VENUS Y CALLE MARTE COLONIA EL MIRADOR CP. 09800 IZTAPALAPA IZTAPALAPA CIUDAD DE MÉXIC	-99.10367323	19.33793393
1851	DIF220402169704	Ciudad de México	Iztapalapa	Iztapalapa	CALLE LEGUMINOSAS PROLONGACION ARNESES CALLE ALAMOS ALAMOS PIRUL ARNESES 1RA CERRADA DE ARNESES FRESNOS COLONIA VALLE DEL SUR, 09819 IZTAPALAPA, IZTAPALAPA CIUDAD DE MÉXICO ENTRE CALLE GANADEROS PROLONGACION COSECHAS CALLE CUAUH	-99.11208278	19.3469043
1852	DIF220402169703	Ciudad de México	Iztapalapa	Iztapalapa	CALLE FRANCISCO VILLA AQUILES SERDAN VENUSTIANO CARRANZA 20 DE NOVIEMBRE NARCISO MENDOZA MANUEL AVILA CAMACHO Y ABRAHAM GONZÁLEZ COLONIA SANTA MARÍA AZTAHUACÁN, 09570 IZTAPALAPA, IZTAPALAPA CIUDAD DE MÉXICO ENTRE EJE VIAL 6 SUR	-99.03068166	19.35855735
1853	DIF220402171186	Ciudad de México	Iztapalapa	Iztapalapa	CALLE UVAS PEDREGAL IGUALA PUERTO ZIHUATANEJO TAXCO CDA DE CABRAS ARANDANO VILLAHERMOSA MARGARITAS PIRUL ARANDANO SOLIDARIDAD Y ZAZAMORA COLONIA XALPA, 09640 IZTAPALAPA, IZTAPALAPA CIUDAD DE MÉXICO ENTRE CALLE JOSE MERE DE LA F	-99.01546405	19.33218067
1854	DIF220402171178	Ciudad de México	Iztapalapa	Iztapalapa	CALLE ORIZABA COLONIA ESTADO DE VERACRUZ, 09856 IZTAPALAPA, IZTAPALAPA CIUDAD DE MÉXICO ENTRE CALLE JALAPA Y CERRADA SAM PEDRO Y CALLE SAN PEDRO Y PEROTE, CALLE ORIZABA ENTRE CALLE JALAPA Y CERRADA SAM PEDRO Y CALLE SAN PEDRO	-99.08882919	19.35072266



No.	FOLIO	ESTADO	MUNICIPIO	LOCALIDAD	DIRECCION	LONGITUD	LATITUD
1855	DIF220402170956	Ciudad de México	Iztapalapa	Iztapalapa	CALLE LA GRAN PEÑA ARROYO DE TLALOC PRIVADA DE LOMA ENCANTADA LOMA ALEGRE PRIVADA ARROYO TLALOC Y SN DENTRO DE UNIDAD HABITACIONAL COLONIA AMPLIACIÓN EL SANTUARIO, 09829 IZTAPALAPA, IZTAPALAPA CIUDAD DE MÉXICO ENTRE CALLE AVENID	-99.09622856	19.35013871
1856	DIF220402170217	Ciudad de México	Iztapalapa	Iztapalapa	CALLE VICENTE GUERRERO BUGAMBILIAS PRIMERA PRIVADA CANAL DE SAN JUAN PRIMERA CENTRAL HEROES TERCERA AVENIDA CENTRAL 2DA AVENIDA CENTRAL 1RA AVENIDA CENTRAL CADETES PRIMAVERA BUSTAMANTE MIGUEL HIDALGO AVENIDA SANTA TERESA AVENIDA C	-99.05663104	19.39291518
1857	DIF220402170216	Ciudad de México	Iztapalapa	Iztapalapa	CALLE TLALATELLI 1RO. DE DICIEMBRE 19 DE SEPTIEMBRE DAMASQUINA JUPITER OAXACA Y COHUATLI COLONIA IZTLAHUACÁN, 09690 IZTAPALAPA, IZTAPALAPA CIUDAD DE MÉXICO ENTRE CALLE OAXACA Y CERRADA PARAMENTO EJE 6 SUR LAS TORRES Y JUPITER CD	-99.00012276	19.34770624
1858	DIF220402170208	Ciudad de México	Iztapalapa	Iztapalapa	CALLE CALLE 8 Y CALLE 14 COLONIA JOSÉ LÓPEZ PORTILLO, 09920 IZTAPALAPA, IZTAPALAPA CIUDAD DE MÉXICO ENTRE CALLE GENERAL MANUEL AVILA CAMACHO Y CALLE CALLE 17, CALLE CALLE 8 Y CALLE 14 ENTRE CALLE GENERAL MANUEL AVILA CAMACHO	-99.07817769	19.3088464
1859	DIF220402170203	Ciudad de México	Iztapalapa	Iztapalapa	CALLE YAZBETH VILLA CE JOSUE 1 FUENTE DE LOS FRAILES 2DA CALLE FUENTE DE LOS FAROLES MITZI IXCHEL CALLE 5 FUNDADORES TINACOS FUENTES ESTRELLA CALLE 4 RINCONADA FUNDADORES 16 DE SEPTIEMBRE 2DA PRIVADA FUENTES ALPUCHE PRIMERA FUENTE	-99.04354145	19.32118476
1860	DIF220402170202	Ciudad de México	Iztapalapa	Iztapalapa	RETORNO RETORNO 504 SUR 69 RETORNO 506 RETORNO 507 DE EMILIANO ZAPATA COLONIA UNIDAD MODELO, 09089 IZTAPALAPA, IZTAPALAPA CIUDAD DE MÉXICO ENTRE CALLE ORIENTE 178 Y UNIDAD MODELO Y CALLEJON RETORNO 505 Y RETORNO 507, RETORNO	-99.12530355	19.36137159
1861	DIF220402170201	Ciudad de México	Iztapalapa	Iztapalapa	CALLE SEBASTIAN BARIGUETE ANDRADE Y BATALLA DEL 5 DE MAYO COLONIA EJÉRCITO DE AGUA PRIETA, 09578 IZTAPALAPA, IZTAPALAPA CIUDAD DE MÉXICO ENTRE CALLE EMILIO ELIZONDO Y MODESTO DOMÍNGUEZ Y CALLE SEBASTIÁN BARIGUETE ANDRADE Y EJE 5	-99.03714758	19.36691866
1862	DIF220402169697	Ciudad de México	Iztapalapa	Iztapalapa	CALLEJON CJON MORELOS CDA TECORRALES STO CALLE CJON DEL 57 CDA MORELOS PROL CUAUHEMOC AZTECAS CJON CUAUHEMOC DEL PATO CILIN 2DO CJON SAN JOSE 3RA CDA AZTECAS TEZONTITLA 16 DE SEPTIEMBRE CUANALA TLAQUILPA ZOQUIAPA ZAPOTLA TEZONTI	-99.08762845	19.3652354



No.	FOLIO	ESTADO	MUNICIPIO	LOCALIDAD	DIRECCION	LONGITUD	LATITUD
1863	DIF220402169684	Ciudad de México	Iztapalapa	Iztapalapa	CALLE NICOLAS BRAVO JOSE MARIA MORELOS CONGRESO DE APATZINGAN URBANO ESPINOZA ALFONSO ALARCON Y HERMENEGILDO GALEANA COLONIA JOSÉ MARÍA MORELOS Y PAVÓN, 09230 IZTAPALAPA, IZTAPALAPA CIUDAD DE MÉXICO ENTRE CALLE ESCUADRON TRUJANO	-99.02547528	19.37477988
1864	DIF220402169682	Ciudad de México	Iztapalapa	Iztapalapa	CALLE 2 DE ABRIL 16 DE SEPTIEMBRE LERDO DE TEJADA AZTECAS CJON PALACIO DE LA PAZ SAN ANTONIO ALLENDE AND DE LA PAZ MARIANO ESCOBEDO Y DE LA PA BARRIO SAN IGNACIO, 09000 IZTAPALAPA, IZTAPALAPA CIUDAD DE MÉXICO ENTRE CALLE 5 DE MA	-99.09461571	19.36325674
1865	DIF220402169673	Ciudad de México	Iztapalapa	Iztapalapa	CALLE YECATECUHTLI EZEQUIEL MONTES ROSA MORADA LIMON AZUCENA CDA. DIAZ ORDAZ 5 DE MAYO ALLENDE PORFIRIO DIAZ ZARAGOZA MIRADOR BRUCELAS JOSE LOPEZ PORTILLO Y MOCTEZUMA PUEBLO SANTIAGO ACAHUALTEPEC, 09600 IZTAPALAPA, IZTAPALAPA CIUD	-99.00484663	19.3526381
1866	DIF220402169669	Ciudad de México	Iztapalapa	Iztapalapa	CALLE SAN IGNACIO ALLENDE DE LA CRUZ PROL ALLENDE 1ER CALLEJON SAN IGNACIO 2DA CDA SAN IGNACIO 9NO CJON PACHICALCO Y SAN ANTONIO BARRIO SAN IGNACIO, 09000 IZTAPALAPA, IZTAPALAPA CIUDAD DE MÉXICO ENTRE CALLE TICOMAN Y CERRADA DE	-99.09794625	19.36655375
1867	DIF220402169665	Ciudad de México	Iztapalapa	Iztapalapa	CALLE COMERCIANTES PRIVADA LEGUMBRES FRESNOS LEGUMINOSAS CEDROS PROLONGACION TRIGO PRIVADA CUAHUATEMOC PRIVADA OLIMPICA PRIVADA DEL SAUCES 3RA PROLONGACION CEREALES PRIVADA JACARANDAS 2DO CALLEJON DE GANADEROS RIVERA CIPRES PIRUL	-99.11532668	19.34592953
1868	DIF220402170947	Ciudad de México	Iztapalapa	Iztapalapa	CALLE CITLALI TLALOC, NICOLAS BRAVO COLONIA MIGUEL DE LA MADRID HURTADO, 09698 IZTAPALAPA, IZTAPALAPA CIUDAD DE MÉXICO ENTRE CALLE CONGRESO DE LA UNION Y SN Y CALLE OTZOALPAN Y CIUDAD DEL CARMEN, CALLE CITLALI TLALOC NICOLAS	-99.00472243	19.34773264
1869	DIF220402170944	Ciudad de México	Iztapalapa	Iztapalapa	CALLE 2 DE ABRIL ERMITA IZTAPALAPA PORFIRIO DIAZ CALLEJON HOMBRES ILUSTRES ALDAMA CALLE VICTORIA EJE 8 SUR CALZADA ERMITA IZTAPALAPA BARRIO SAN LUCAS, 09000 IZTAPALAPA, IZTAPALAPA CIUDAD DE MÉXICO ENTRE CALLE AYUNTAMIENTO PORFIR	-99.09312117	19.35913337
1870	DIF220402170943	Ciudad de México	Iztapalapa	Iztapalapa	CALLE MAZATLAN Y TERCERA CERRADA DE MAZATLAN Y PRIMERA CERRADA DE MAZATLAN Y CUARTA CERRADA DE MAZATLAN Y CERRADA CIUDAD JUAREZ Y CERRADA CHABACANO Y CALLE IGNACIO ZARAGOZA Y SEGUNDA CERRADA MORELOS Y PRIMERA CERRADA MORELOS Y MOR	-99.01611566	19.35885166



No.	FOLIO	ESTADO	MUNICIPIO	LOCALIDAD	DIRECCION	LONGITUD	LATITUD
1871	DIF220402170936	Ciudad de México	Iztapalapa	Iztapalapa	ANDADOR LUNA Y CALLE JUPITER COLONIA LOMAS DE LA ESTANCIA, 09640 IZTAPALAPA, IZTAPALAPA CIUDAD DE MÉXICO ENTRE CALLE SOL Y CALLE MARTE PIRUL Y VENUS, LUNA Y CALLE JUPITER ENTRE SOL Y MARTE PIRUL Y VENUS COLONIA LOMAS DE LA ES	-99.00739234	19.33832272
1872	DIF220402170934	Ciudad de México	Iztapalapa	Iztapalapa	CALLE ANTIGUO CAMINO A LOS REYES CAMINO ANTIGUO A CULHUACÁNY AVENIDA ESTRELLA COLONIA AMPLIACIÓN RICARDO FLORES MAGÓN, 09828 IZTAPALAPA, IZTAPALAPA CIUDAD DE MÉXICO ENTRE AMPLIACION ERMITA IZTAPALAPA Y XIHUAMATL Y CALLE PASTORES	-99.10111458	19.35342643
1873	DIF220402170197	Ciudad de México	Iztapalapa	Iztapalapa	CALLE VILLA DIEZMA Y VILLA IGATIMI COLONIA DESARROLLO URBANO QUETZALCOATL, 09700 IZTAPALAPA, IZTAPALAPA CIUDAD DE MÉXICO ENTRE CALLE QUETZALCOTAL Y HUITZILOPOTZTLI Y CALLE VILLA GRAL HAYES, CALLE VILLA DIEZMA Y VILLA IGATIMI	-99.04013494	19.32222927
1874	DIF220402170193	Ciudad de México	Iztapalapa	Iztapalapa	AVENIDA AV 11 ESCENOGRAFOS Y CINEMATOGRAFOS COLONIA EL VERGEL, 09880 IZTAPALAPA, IZTAPALAPA CIUDAD DE MÉXICO ENTRE CALLE CINE MEXICANO Y AVENIDA AV. TALHUAC, CALLE AGUJAS AVENIDA 11 CALLE ESCENOGRAFOS CINEMATOGRAFOS ENTRE CALLE	-99.08570738	19.3193026
1875	DIF220402170189	Ciudad de México	Iztapalapa	Iztapalapa	AVENIDA 2 CALLE 47 Y AV. 4 COLONIA SANTA CRUZ MEYEHUALCO, 09290 IZTAPALAPA, IZTAPALAPA CIUDAD DE MÉXICO ENTRE CALLE 51 Y 49 Y CALLE 67 Y 41, AVENIDA 4 Y EJE 8 SUR CALZ ERMITA IZTAPALAPA AVENIDA 2 CALLE 47 Y AV. 4 ENTRE CALLE 51	-99.04375082	19.34438118
1876	DIF220402170176	Ciudad de México	Iztapalapa	Iztapalapa	CALLE CANAL BRUJAS CANAL BRUSELAS CANAL HOUSTON CANAL PUERTO ANGEL LUCIO BLANCO GRAN CANAL CANAL ELBA TRAVE Y CANAL RUPPEL COLONIA INSURGENTES, 09750 IZTAPALAPA, IZTAPALAPA CIUDAD DE MÉXICO ENTRE CALLE J ECHEVERRIA CANAL BALTICO	-99.05351419	19.33018704
1877	DIF220402170929	Ciudad de México	Iztapalapa	Iztapalapa	CALLE GERMAN VALDEZ IGNACIO LOPEZ TARSO AMALIA MENDOZA COLONIA AMPLIACIÓN EMILIANO ZAPATA, 09638 IZTAPALAPA, IZTAPALAPA CIUDAD DE MÉXICO ENTRE CALLE MARIO MORENO Y AV. DOMINGUEZ Y CALLE VIRGO Y SATURNO, CALLE LEO Y SAGITARIO CA	-98.97804014	19.33616877
1878	DIF220402170927	Ciudad de México	Iztapalapa	Iztapalapa	CALLE PEÑAS SAN JUAN PINOS PIRULES SANTA ROSA PROL CAMINO REAL JALISCO TLAXCALA COLONIA BUENAVISTA, 09700 IZTAPALAPA, IZTAPALAPA CIUDAD DE MÉXICO ENTRE CALLE SAN JUAN PINOS PEÑAS PIRULES SANTA ROSA JALISCO TLAXCALA PROL CAMINO	-99.02976182	19.3273266
1879	DIF220402170916	Ciudad de México	Iztapalapa	Iztapalapa	CALLE VILLA MARIO MORENO JOAQUIN PARDAVE FRANCISCO CANTINFLASARTURO DE CORDOBA COLONIA AMPLIACIÓN EMILIANO ZAPATA, 09638 IZTAPALAPA, IZTAPALAPA CIUDAD DE MÉXICO ENTRE CALLE FERNANDO SOLER Y VICENTE FERNANDEZ Y CALLE JOAQUIN PARD	-98.97990582	19.33989376



No.	FOLIO	ESTADO	MUNICIPIO	LOCALIDAD	DIRECCION	LONGITUD	LATITUD
1880	DIF220402170169	Ciudad de México	Iztapalapa	Iztapalapa	AVENIDA 10 AV 8 AV 6 AV 4 Y CALLE 47 COLONIA SANTA CRUZ MEYEHUALCO, 09290 IZTAPALAPA, IZTAPALAPA CIUDAD DE MÉXICO ENTRE CALLE 65 Y 63 Y CALLE 67 Y 55, CALLE 69 Y 67 AVENIDA 10 AV 8 AV 6 AV 4 Y CALLE 47 ENTRE CALLE 65 Y 63 Y CAL	-99.04451172	19.3473977
1881	DIF220402170165	Ciudad de México	Iztapalapa	Iztapalapa	CALLE EUCALIPTO ANDADOR CEIBA CEIBA PIRUL ANDADOR OLIVO ANDADOR NOGAL LAUREL IGNACIO ZARAGOZA SEBASTIAN BARRIGUETE ANDRADE Y SN COLONIA EJÉRCITO DE AGUA PRIETA, 09578 IZTAPALAPA, IZTAPALAPA CIUDAD DE MÉXICO ENTRE CALLE LUIS CÓRD	-99.03956358	19.36978469
1882	DIF220402170163	Ciudad de México	Iztapalapa	Iztapalapa	CALLE LIMON DURAZNO CDA TEJOCOTES PROL CEDRO NARANJITO NARANJO CHUPIO SN Y CHABACANO COLONIA EL TRIÁNGULO, 09769 IZTAPALAPA, IZTAPALAPA CIUDAD DE MÉXICO ENTRE AVENIDA DEL ARBO CHERAN Y CALZADA BENITO JUAREZ MANZANO, CALLE TULIA	-99.05164943	19.32186887
1883	DIF220402170156	Ciudad de México	Iztapalapa	Iztapalapa	CALLE SUR 79 A SUR 77 A SUR 77 ANDROMEDA SUR 73 SUR 69 B SUR 69 A SUR 69 EJE 4 SUR PLUTARCO ELIAS CALLES COLONIA EL PRADO, 09480 IZTAPALAPA, IZTAPALAPA CIUDAD DE MÉXICO ENTRE EJE VIAL EJE 8 SUR CALZ. ERMITA IZTAPALAPA Y AV RIO C	-99.13476903	19.35804779
1884	DIF220402170155	Ciudad de México	Iztapalapa	Iztapalapa	CALLE PARAJES COSECHAS CULTIVOS ARNESES COSECHAS MIESES COLONIA PROGRESO DEL SUR, 09810 IZTAPALAPA, IZTAPALAPA CIUDAD DE MÉXICO ENTRE CALLE LEÑADORES CAMPESINOS Y CALLE CEREALES ARNESES, CALLE GANADEROS Y GRANJEROS CALLE PARAJE	-99.11221428	19.35221339
1885	DIF220402169621	Ciudad de México	Iztapalapa	Iztapalapa	CALLE ARIES PASEO DE LAS GALIAS EPIRO CARTAGO SASSARI BAALBEK ORLEANS MACEDONIA DALMACIA CRETA CALABRIA BETINA AQUILES AQUITANIA FRIGIA PASEO DE BIZANCIA MAURITANIA NUMACIA EFESO EPIRO TRACIA TIBERIADES SASSARI NIMES RUAN TRAVERIS	-99.0976875	19.31904218
1886	DIF220402169616	Ciudad de México	Iztapalapa	Iztapalapa	CALLE ROSA MARTHA JUSTINA ALAMOS NAVOJOA DEL FUERTE ZAKANY PUEBLO SAN LORENZO XICOTENCATL, 09130 IZTAPALAPA, IZTAPALAPA CIUDAD DE MÉXICO ENTRE CALLE BALVANERA TEXCOCO Y CALLE JUSTINA EMMA, CALLE ZAKANY MARTHA CALLE ROSA MARTHA	-99.02758652	19.3843899
1887	DIF220402169615	Ciudad de México	Iztapalapa	Iztapalapa	CALLE REVOLUCION Y CALLE LIMA COLONIA SAN MIGUEL TEOTONGO SECCIÓN CORRALES, 09630 IZTAPALAPA, IZTAPALAPA CIUDAD DE MÉXICO ENTRE CALLE HIDALGO Y CALLE REVOLUCION, CALLE BENITO JUÁREZ CALLE REVOLUCION Y CALLE LIMA ENTRE CALLE HI	-98.99365459	19.33359024
1888	DIF220402170900	Ciudad de México	Iztapalapa	Iztapalapa	CALLE VILLA ROSALES MIRADOR MATUTINA FRANCISCO COLONIA SAN MIGUEL TEOTONGO SECCIÓN LA CRUZ, 09630 IZTAPALAPA, IZTAPALAPA CIUDAD DE MÉXICO ENTRE CALLE PUEBLA Y CALLE FELIPE ANGELES FELIPE ANGELES Y SIN NOMBRE FRANCISCO VILLA Y JA	-98.99123367	19.34110805



No.	FOLIO	ESTADO	MUNICIPIO	LOCALIDAD	DIRECCION	LONGITUD	LATITUD
1889	DIF220402170898	Ciudad de México	Iztapalapa	Iztapalapa	CALLE ROSA NORMA Y HERMINIO CHAVARRIA COLONIA SANTIAGO ACAHUALTEPEC 2A. AMPLIACIÓN, 09609 IZTAPALAPA, IZTAPALAPA CIUDAD DE MÉXICO ENTRE CALLE ROSAS DE PRIMAVERA CDA ELISA Y CALLE EVA SAMANO DE LOPEZ MATEOS Y OCTAVIO SENTIES,	-99.01519908	19.34709958
1890	DIF220402170885	Ciudad de México	Iztapalapa	Iztapalapa	CALLE PEDRO SASTRE ANDRES BARRAZA CASIMIRO CHOVELL NISPERO SIMON ALQUICIRAS J. C ORTIZ CEREZO PEDRO MORENO MANUEL GONZALEZ IGNACIO MORENO FLORIDA IGNACIO MOLINA JOSE COLIN COLONIA LA ERA, 09720 IZTAPALAPA, IZTAPALAPA CIUDAD DE MÉX	-99.05438224	19.33764565
1891	DIF220402170884	Ciudad de México	Iztapalapa	Iztapalapa	CALLE ALDAMA TONATICO CALIMAYA 3 GRANADA ACAMBAY COLONIA SANTIAGO ACAHUALTEPEC 2A. AMPLIACIÓN, 09609 IZTAPALAPA, IZTAPALAPA CIUDAD DE MÉXICO ENTRE CALLE RUBI Y AYALA Y CALLE PIRUL Y EL ROSARIO, CALLE CHAMICS Y LA PAZ CALLE ALDA	-99.00825471	19.34879838
1892	DIF220402170147	Ciudad de México	Iztapalapa	Iztapalapa	CALLE SIMON BOLIVAR Y DIEGO RIVERA COLONIA SAN MIGUEL TEOTONGO SECCIÓN PUENTE, 09630 IZTAPALAPA, IZTAPALAPA CIUDAD DE MÉXICO ENTRE CALLE ISIDRO FABELLA Y CARLOS HANK GONZALEZ Y CALLE CONTINENTAL Y JOSE DE SAN MARTIN, SIMON BO	-98.98977679	19.35105925
1893	DIF220402170140	Ciudad de México	Iztapalapa	Iztapalapa	CALLE JESUS LOPEZ LIRA Y JAVIER DEL CAMPO JOSAFAT MARQUEZ COLONIA COLONIAL IZTAPALAPA, 09270 IZTAPALAPA, IZTAPALAPA CIUDAD DE MÉXICO ENTRE CALLE URIEL AVILES MAYA Y ALFONSO HERRERA Y CALLE JOSAFAT MARQUEZ JESUS LOPEZ LIRA Y JAVI	-99.05618622	19.34446086
1894	DIF220402170130	Ciudad de México	Iztapalapa	Iztapalapa	CALLE MANUEL GAMIO SUR 73 B SUR 75 A Y SUR 73 COLONIA SINATEL, 09470 IZTAPALAPA, IZTAPALAPA CIUDAD DE MÉXICO ENTRE EJE VIAL EJE 7 A SUR ORIENTE 172 Y MANUEL GAMIO Y EJE VIAL EJE 8 SUR CALZ. ERMITA IZTAPALAPA Y MANUEL GAMIO, C	-99.13328917	19.36109096
1895	DIF220402170129	Ciudad de México	Iztapalapa	Iztapalapa	CALLE CINE MEXICANO CINE MEXICANO LUTECIA CINEMATOGRAFISTAS COLONIA LOMAS ESTRELLA, 09890 IZTAPALAPA, IZTAPALAPA CIUDAD DE MÉXICO ENTRE CALLE SIRACUSA Y CALLE TECNICOS Y MANUALES, AVENIDA AV TLAHUAC CALLE CINE MEXICANO LUTECIA	-99.09086831	19.31840063
1896	DIF220402170125	Ciudad de México	Iztapalapa	Iztapalapa	CALLE PORFIRIO SOSA CIRO CEBALLOS JOSAFAT MARQUEZ JAVIER DEL CAMPO FERNANDO LIZARDI Y LUIS MONZON COLONIA COLONIAL IZTAPALAPA, 09270 IZTAPALAPA, IZTAPALAPA CIUDAD DE MÉXICO ENTRE CALLE PORFIRIO SOSA Y URIEL AVILES MAYA Y CALLE P	-99.05631701	19.3484235
1897	DIF220402170880	Ciudad de México	Iztapalapa	Iztapalapa	CALLE JUAN DE LA CIERVA ENRIQUE J. GIFFARD ALBATENIUS MARTÍN DE PATA MAURICIO M. JACOBI JUAN BONDI J WALKER CLAUDIO CHAPPE JUAN EDWARDS HERMANOS GARNEIN ALESSANDRO VOLTA PRIMERA ALEJANDRO VOLTA CUARTA ALEJANDRO VOLTA CARLOS T. R.	-99.09704996	19.33229073



No.	FOLIO	ESTADO	MUNICIPIO	LOCALIDAD	DIRECCION	LONGITUD	LATITUD
1898	DIF220402170874	Ciudad de México	Iztapalapa	Iztapalapa	CALLE CORRALES GRANERO RODEO Y CDA BARRANCA COLONIA MIRAVALLERES, 09696 IZTAPALAPA, IZTAPALAPA CIUDAD DE MÉXICO ENTRE CALLE FRIJOL Y MAIZ Y CALLE CHIHUAHUA Y BARRANCA, CALLE CORRALES Y SN CALLE CORRALES GRANERO RODEO Y CDA BARRAN	-98.99881574	19.33692166
1899	DIF220402170491	Ciudad de México	Iztapalapa	Iztapalapa	CALLE ANDRES QUINTANA ROO RETORNO ECATEPEC LOYULA ECATEPEC CORNEJO ORTIZ DE ZARATE FRANCISCO BAUTISTA JOSE MARIA AQUILES ANTONIO DE CASTRO RETORNO ECATEPEC AVENIDA DE CONGRESO DE CHILPANCINGO SUR MARIANO SANCHEZ ZARREOLA JOSE MANU	-99.00147188	19.36354147
1900	DIF220402170490	Ciudad de México	Iztapalapa	Iztapalapa	CALLE MUICLE FINISACHI DERECHOS DEMOCRATICOS COLONIA USCOVI, 09960 IZTAPALAPA, IZTAPALAPA CIUDAD DE MÉXICO ENTRE CALLE DAMIANA SN Y CALLE PIÑUELA SN, ANDADOR ESMEERALDA SN CALLE MUICLE FINISACHI DERECHOS DEMOCRATICOS ENTRE CALLE	-99.06827616	19.29266863
1901	DIF220402170489	Ciudad de México	Iztapalapa	Iztapalapa	CALLEJON CALLE VICTORIA CDA VICTORIA CDA ITURBIDE COMONFORT CDA COMONFORT PROL PACHICALCO CION COMONFORT 1RA CDA LIBERTAD LOS REYES Y EJE 8 VIAL CALZ ERMITA IZTAPALAPA Y DENTRO DE UNIDAD HABITACIONAL VICTORIA BARRIO SAN LUCAS, 090	-99.09790003	19.35924862
1902	DIF220402170485	Ciudad de México	Iztapalapa	Iztapalapa	CALLE CALLE 12 COLONIA GRANJAS DE SAN ANTONIO, 09070 IZTAPALAPA, IZTAPALAPA CIUDAD DE MÉXICO ENTRE CALLE 2DA CDA CALLE 10 Y AÑO DE JUAREZ Y , CALLE 12 ENTRE CALLE 2DA CDA CALLE 10 Y AVENIDA AÑO DE JUAREZ COLONIA GRANJAS DE S	-99.10610916	19.36911987
1903	DIF220402170482	Ciudad de México	Iztapalapa	Iztapalapa	CERRADA 3RA CDA TECNICOS Y MANUALES ALTITLAN COLONIA CARLOS JONGUITUD BARRIOS, 09897 IZTAPALAPA, IZTAPALAPA CIUDAD DE MÉXICO ENTRE CALLE TECNICOS Y MANUALES Y CALLE SIRACUSA, CALLE MACEDONIA CERRADA 3RA CDA TECNICOS Y MANUALES	-99.09094208	19.31352855
1904	DIF220402170480	Ciudad de México	Iztapalapa	Iztapalapa	CALLE TESMALACA AVENIDA CONGRESO CHILAPANCINGO NORTE ANDADOR 1 PEDRO JOSE BERMEJO ANDRES QUINTANA ROO FRANCISCO ARGANDAR LOLUYA DE ECATEPEC ZONA RETORNO ECATEPEC LOLUYA CHILPANCINGO NORTE Y FELIZ HERNANDEZ COLONIA ERMITA ZARAGOZA,	-98.99940679	19.36433033
1905	DIF220402170479	Ciudad de México	Iztapalapa	Iztapalapa	CALLE EL ARBO FOVISSSTE Y FIVIDESU ARBOL 12 COLONIA LOMAS DE SAN LORENZO, 09780 IZTAPALAPA, IZTAPALAPA CIUDAD DE MÉXICO ENTRE AVENIDA DEL ARBOL Y AVENIDA AV 3, CALLE EL ARBO FOVISSSTE Y FIVIDESU ARBOL 12 ENTRE CALLE AVENIDA 3	-99.05915461	19.31914508
1906	DIF220402170477	Ciudad de México	Iztapalapa	Iztapalapa	CALLE SIN NOMBRE DENTRO DE UNIDAD HABITACIONAL COLONIA CHINAMPAC DE JUÁREZ, 09208 IZTAPALAPA, IZTAPALAPA CIUDAD DE MÉXICO ENTRE CALLE RADIODIFUSORA Y AVENIDA MARCELINO BUEN DÍA Y , CALLE SIN NOMBRE DENTRO DE UNIDAD HABITACIO	-99.05580467	19.37338618



No.	FOLIO	ESTADO	MUNICIPIO	LOCALIDAD	DIRECCION	LONGITUD	LATITUD
1907	DIF220402170123	Ciudad de México	Iztapalapa	Iztapalapa	CALLE CERRO DE LA ESTRELLA FERNANDO MONTES DE OCA 4TA CERRADA DE LAS TORRES RICARDO FLORES MAGON CALLEJON FRANCISCO JAVIER MINA JUAN N. ÁLVAREZ COLONIA PARAJE ZACATEPEC, 09560 IZTAPALAPA, IZTAPALAPA CIUDAD DE MÉXICO ENTRE CALLE	-99.01814542	19.35653345
1908	DIF220402170109	Ciudad de México	Iztapalapa	Iztapalapa	CALLE CALLE 47 CALLE 8 Y CALLE 10 COLONIA SANTA CRUZ MEYEHUALCO, 09290 IZTAPALAPA, IZTAPALAPA CIUDAD DE MÉXICO ENTRE CALLE 61 Y CALLE 59 Y CALLE SAMUEL GOMPERS Y CALLE 10, CALLE 45 Y CALLE 43 CALLE 47 CALLE 8 Y CALLE 10 ENTRE C	-99.0430341	19.34938101
1909	DIF220402170107	Ciudad de México	Iztapalapa	Iztapalapa	AVENIDA MORELOS COLONIA SANTA MARÍA AZTAHUACÁN AMPLIACIÓN, 09500 IZTAPALAPA, IZTAPALAPA CIUDAD DE MÉXICO ENTRE CALLE LÁZARO CÁRDENAS Y CALLE MÁXIMO BRAVO, AVENIDA MORELOS ENTRE CALLE LÁZARO CÁRDENAS Y CALLE MÁXIMO BRAVO COLON	-99.02692956	19.34772296
1910	DIF220402170103	Ciudad de México	Iztapalapa	Iztapalapa	CALLE PROLONGACION JUAN DE LA BARRERA HERMENEGILDO GALEANA, CERRADA VALENCIA CERRADA SANTANDER Y 1RA CERRADA INSURGENTES COLONIA LAS PEÑAS, 09750 IZTAPALAPA, IZTAPALAPA CIUDAD DE MÉXICO ENTRE CALLE AGUSTÍN MELGAR IGNACIO ALDAMA	-99.05042896	19.33693609
1911	DIF220402170859	Ciudad de México	Iztapalapa	Iztapalapa	CALLE PANUCO PEÑA PERAS PIÑA MAIZ CHABACANO DURAZNO Y CERRADA ATENCO COLONIA MIRAVALLS, 09696 IZTAPALAPA, IZTAPALAPA CIUDAD DE MÉXICO ENTRE CALLE PIÑAS Y LIMA Y CALLE NAUTLA Y 5 DE MAYO, CALLE PIÑAS Y REVOLUCION CALLE PANUCO P	-98.99662765	19.33685025
1912	DIF220402170855	Ciudad de México	Iztapalapa	Iztapalapa	CALLE UVAS IGUALA ESPINOSILLA PALMITAS CAPULIN MIRASOLILLO ZARAZAMORA 3RA AZAHARES PALMITAS CHIRIMOYA COLONIA XALPA, 09640 IZTAPALAPA, IZTAPALAPA CIUDAD DE MÉXICO ENTRE CALLE CAPULIN Y CALLE ZARZAMORA, CALLE ZAZALI CALLE UVAS I	-99.01626756	19.33371905
1913	DIF220402170844	Ciudad de México	Iztapalapa	Iztapalapa	CALLE ING. EPIFANIO ROMERO Y BENITO JUAREZ COLONIA CAMPESTRE POTRERO, 09637 IZTAPALAPA, IZTAPALAPA CIUDAD DE MÉXICO ENTRE CALLE FLOR DEL ROSARIO Y DE LAS TORRES Y ANDADOR 2 DE ABRIL Y AND. 14 DE FEBRERO, CALLEING. EPIFANIO RO	-98.97286283	19.33041419
1914	DIF220402170839	Ciudad de México	Iztapalapa	Iztapalapa	CALLE PISTACHE Y PENSAMIENTO COLONIA XALPA, 09640 IZTAPALAPA, IZTAPALAPA CIUDAD DE MÉXICO ENTRE CALLE CAMELIA ADOLFO LOPEZ MATEOS Y CALLE VILLA HERMOSA LAS CABRAS, CALLE MARGARITAS CALLE PISTACHE Y PENSAMIENTO ENTRE CALLE CAMEL	-99.01544688	19.33004772



No.	FOLIO	ESTADO	MUNICIPIO	LOCALIDAD	DIRECCION	LONGITUD	LATITUD
1915	DIF220402170474	Ciudad de México	Iztapalapa	Iztapalapa	CALLE SAN MIGUEL CDA ESTADO DE DURANGO SONORA AV SONORA BAJA CALIFORNIA RINCONADA BAJA CALIFORNIA CDA COLIMA PARAMETRO CDA CLAVEL PARAMETRO CDA. COLIBRI PARAMETRO 1RA Y 2DA CDA SONORA COAHUILA SINALOA TOLUCA AV SAN MIGUEL, AV, LAS	-99.02998962	19.32839751
1916	DIF220402170473	Ciudad de México	Iztapalapa	Iztapalapa	AVENIDA CANAL DE CHALCO COLONIA CARLOS JONGUITUD BARRIOS, 09897 IZTAPALAPA, IZTAPALAPA CIUDAD DE MÉXICO ENTRE CALLE TECNICOS Y MANUALES Y CALLE SIRACUSA, CERRADA 3RA CDA TECNICOS Y MANUALES AVENIDA CANAL DE CHALCO ENTRE CALLES	-99.09249956	19.31122335
1917	DIF220402170471	Ciudad de México	Iztapalapa	Iztapalapa	CALLE FRENTE 6 SECCIÓN J Y AVENIDA CADENA AZUL RADIODIFUSORA COLONIA CHINAMPAC DE JUÁREZ, 09208 IZTAPALAPA, IZTAPALAPA CIUDAD DE MÉXICO ENTRE CALLE CANAL DE SAN JUAN Y SN Y , CALLE FRENTE 6 SECCIÓN J Y AVENIDA CADENA AZUL RA	-99.05815108	19.37430699
1918	DIF220402170465	Ciudad de México	Iztapalapa	Iztapalapa	CALLE ACCION SOCIAL CONDOMONIO 11 Y JOSÉ CLEMENTE OROZCO COLONIA LA ESPERANZA, 09910 IZTAPALAPA, IZTAPALAPA CIUDAD DE MÉXICO ENTRE AVENIDA TLAHUAC Y CALLE ANILLO PEROFERICO CANAL DE GARAY, CERRADA 1 CALLE ACCION SOCIAL CONDOMI	-99.0740696	19.31577712
1919	DIF220402170463	Ciudad de México	Iztapalapa	Iztapalapa	CALLE ORIZABA RUBEN DARIO OAXACA OCTAVIO PAZ FRESNO LAUREL RAYITO DE SOL HENEQUEN OYAMEL LAZARO CARDENAS COLONIA MIGUEL DE LA MADRID HURTADO, 09698 IZTAPALAPA, IZTAPALAPA CIUDAD DE MÉXICO ENTRE CALLE RUBEN DARIO Y CALLE AV. SASA	-99.00030675	19.34394514
1920	DIF220402170462	Ciudad de México	Iztapalapa	Iztapalapa	CALLE CALLE 12 COLONIA GRANJAS DE SAN ANTONIO, 09070 IZTAPALAPA, IZTAPALAPA CIUDAD DE MÉXICO ENTRE AVENIDA AÑO DE JUAREZ Y CALLE CULTURAS PREHISPANICAS, CALLE 12 ENTRE AVENIDA AÑO DE JUAREZ Y CULTURAS PREHISPANICAS COLONIA G	-99.10404538	19.36838564
1921	DIF220402170461	Ciudad de México	Iztapalapa	Iztapalapa	CALLE GENERAL JUAN ENRÍQUEZ Y AVENIDA TEXCOCO COLONIA JUAN ESCUTIA, 09100 IZTAPALAPA, IZTAPALAPA CIUDAD DE MÉXICO ENTRE CALLE GENERAL JUAN MANUEL TORREA Y GENERAL JOSE MARÍA PARRAS Y CALLE GENERAL FRANCISCO LEYVA Y GENERAL VICTO	-99.03831758	19.39093343
1922	DIF220402170459	Ciudad de México	Iztapalapa	Iztapalapa	AVENIDA CANAL DE CHALCO COLONIA EL VERGEL, 09880 IZTAPALAPA, IZTAPALAPA CIUDAD DE MÉXICO ENTRE AVENIDA PERIFERICO CANAL DE GARAY Y CALLE TECNICOS Y MANUALES, CALLE ESTACION MIGRATORIA AVENIDA CANAL DE CHALCO ENTRE CALLES PERIFE	-99.08874	19.30691529



No.	FOLIO	ESTADO	MUNICIPIO	LOCALIDAD	DIRECCION	LONGITUD	LATITUD
1923	DIF220402170457	Ciudad de México	Iztapalapa	Iztapalapa	CALLE SAN JOSE CAMINO A LAS MINAS CEDRO 1ER DE DICIEMBRE 12 DE DICIEMBRE 25 DE DICIEMBRE 1RO DE ENERO TORRE IFFEL PIRAMIDE DE LA LUNA PIRAMIDE DEL SOL BELLAVISTA ABETILLON A. SAN MIGUEL CDA SAN MIGUEL 2CDA SAN MIGUEL Y PIEDRAS NEG	-99.03044618	19.33223719
1924	DIF220402170456	Ciudad de México	Iztapalapa	Iztapalapa	CALLE JARDIN DE LOS TULIPANES DIAG JARDIN DE LOS OLIVOS JARDIN DE LOS PENSAMIENTOS Y JARDIN DE ORQUIDEAS COLONIA JARDINES DE SAN LORENZO TEZONCO, 09940 IZTAPALAPA, IZTAPALAPA CIUDAD DE MÉXICO ENTRE CALLE JARDIN DE LAS VIOLETAS Y	-99.07472984	19.29484148
1925	DIF220402170455	Ciudad de México	Iztapalapa	Iztapalapa	CALLE OTHON DE MENDIZABAL Y LA LOMITA COLONIA SAN LUCAS, 09000 IZTAPALAPA, IZTAPALAPA CIUDAD DE MÉXICO ENTRE AMPLIACION ERMITA IZTAPALAPA Y EJE 8 SUR Y CALLE CATEDRAL DE GUADALAJARA Y TLAXCANES, CALLE OTHON DE MENDIZABAL Y LA	-99.09470363	19.35445459
1926	DIF220402170098	Ciudad de México	Iztapalapa	Iztapalapa	CALLE DEL ROSAL LA VENTA Y CDA DEL ROSAL ROSAL BARRIO SAN LUCAS, 09000 IZTAPALAPA, IZTAPALAPA CIUDAD DE MÉXICO ENTRE EJE VIAL 8 SUR CALZ ERMITA IZTAPALAPA Y PARAMENTO Y EJE VIAL 8 SUR CALZ ERMITA IZTAPALAPA Y PARAMENTO, CALLE	-99.0960855	19.35646247
1927	DIF220402170834	Ciudad de México	Iztapalapa	Iztapalapa	CERRADA VILLA AVENA MOCTEZUMA OTILIO MONTAÑO 5TA CDA JUSTO SIERRA CDA MILTECO MANUEL CAÑAS MOCTEZUMA COLONIA LOMAS DE SANTA CRUZ, 09709 IZTAPALAPA, IZTAPALAPA CIUDAD DE MÉXICO ENTRE CALLE IZTACCIHUATL Y CALLE OTILO MONTAÑO, CALL	-99.03604	19.33443585
1928	DIF220402170831	Ciudad de México	Iztapalapa	Iztapalapa	CALLE SAN FRANCISCO SONORA TABASCO PRIMAVERA AV APOLCALCO DIONISIO QUINTANA ROO Y LUIS DONALDO COLOSIO COLONIA CAMPESTRE POTRERO, 09637 IZTAPALAPA, IZTAPALAPA CIUDAD DE MÉXICO ENTRE CALLE OAXACA Y LUIS DONALDO COLOSIO Y AVENIDA	-98.96926913	19.32828578
1929	DIF220402170826	Ciudad de México	Iztapalapa	Iztapalapa	CALLE PRIVADA FARMACEUTICOS 1RA CERRADA TRABAJADORAS SOCIALES PRIVADA DE LOS REYES CERRADA REYES AVENIDA YUCATAN CERRADA MONTERREY TRABAJADORAS SOCIALES EJE 3 ORIENTE Y SEGUNDA GEOGRAFOS PUEBLO ACULCO, 09410 IZTAPALAPA, IZTAPALAPA	-99.1064263	19.37167769
1930	DIF220402170825	Ciudad de México	Iztapalapa	Iztapalapa	CALLE ARMILLITA RANCHO TOMACOCO JOSE LOPEZ PORTILLO Y CARRIL COLONIA SAN MIGUEL TEOTONGO SECCIÓN GUADALUPE, 09630 IZTAPALAPA, IZTAPALAPA CIUDAD DE MÉXICO ENTRE CALLE ARMILLITA Y CALLE PARAMENTO CDA ARMILLITA Y FERMIN ESPINOSA CD	-98.98681811	19.34415032
1931	DIF220402170824	Ciudad de México	Iztapalapa	Iztapalapa	CERRADA 1RA CDA PINO Y PINO LLAMA COLONIA TENORIOS, 09680 IZTAPALAPA, IZTAPALAPA CIUDAD DE MÉXICO ENTRE CALLE PINO SAUCES Y CALLE PIRULES CDA PINO, CALLE FRESNO AV DE LAS MINAS CALLE1RA CDA PINO Y PINO LLAMA ENTRE CALLE PINO SA	-99.02168168	19.32799425



No.	FOLIO	ESTADO	MUNICIPIO	LOCALIDAD	DIRECCION	LONGITUD	LATITUD
1932	DIF220402170815	Ciudad de México	Iztapalapa	Iztapalapa	CALLE CAPULIN HAYAS ARCOS Y LOMA BONITA COLONIA BUENAVISTA, 09700 IZTAPALAPA, IZTAPALAPA CIUDAD DE MÉXICO ENTRE CALLE DE LAS TORRES LOMA LINDA Y CALLE CESAR AUGUSTO AV PINO, CALLE ALVARO GARCES 4TA CDA LAS TORRES CALLE CAPULIN	-99.02838398	19.32199036
1933	DIF220402170812	Ciudad de México	Iztapalapa	Iztapalapa	CALLE FRANCISCO VICTORIA FELIPE OBREGON FRANCISCO VICTORIA TRINIDAD RAMIREZ CDA RAMIREZ ANTONIO MARAÑON AGUSTIN DE ITURBIDE MANUEL DE JESUS VENUSTIANO CARRANZA JOSE JURADO Y CDA VICENTE DAVILA COLONIA AMPLIACIÓN PARAJE SAN JUAN, 0	-99.06820021	19.33757824
1934	DIF220402170452	Ciudad de México	Iztapalapa	Iztapalapa	CALLE DEL ROSAL AZUCENA 1RA CDA DE COCOTAL 1RA CDA AZUCENA PARAMETRO COLONIA SANTA CRUZ MEYEHUALCO, 09709 IZTAPALAPA, IZTAPALAPA CIUDAD DE MÉXICO ENTRE CALLE DEL ROSAL Y TRIGAL Y CALLE POZOS Y TUNAL, CALLE DEL ROSAL AZUCENA 1	-99.03425412	19.33007853
1935	DIF220402170450	Ciudad de México	Iztapalapa	Iztapalapa	AVENIDA 11 Y PINO COLONIA EL VERGEL, 09880 IZTAPALAPA, IZTAPALAPA CIUDAD DE MÉXICO ENTRE CERRADA MORELOS Y CERRADA JACARANDAS, CALLE AGUJAS AVENIDA 11 Y PINO ENTRE CALLES MORELOS JACARANDAS Y AGUJAS COLONIA EL VERGEL CP. 09880	-99.08178924	19.31677313
1936	DIF220402170449	Ciudad de México	Iztapalapa	Iztapalapa	CALLE AVENIDA AMACUZAC PORTO ALEGRE 1RA CERRADA PORTO ALEGRE SN ALSACA PLAYA LORENA CALLEJÓN NORMANDÍA PROLONGACIÓN NORMANDIA CERRADA MIXQUITITLA EJE 1 ORIENTE AVENIDA ANDRÉS MOLINA ENRÍQUEZ TOMAS A. WATSON CONMUTADOR ALBERT PLAYA	-99.12846784	19.37095655
1937	DIF220402170440	Ciudad de México	Iztapalapa	Iztapalapa	CALLE 1A Y2A MENESES MENESES 1RA Y 2A FRANCO RIVERA 1RA Y 2A LUIS ARAIZA1RA Y 2A CARLOS RINCON 1RA Y 2DA CASIMIRO DEL VALLE1RA Y 2DA ROBERTO RODRIGUEZ COLONIA UNIDAD VICENTE GUERRERO, 09200 IZTAPALAPA, IZTAPALAPA CIUDAD DE MÉXICO	-99.05116043	19.35383274
1938	DIF220402170439	Ciudad de México	Iztapalapa	Iztapalapa	CALLE LA ROQUETA ANTONIO CUMPLIDO RETORNO NIÑO ARTILLERO ANSELMO DE ADAN JOSE PAGOLA DIONISIO ROJAS IGNACIO AYALA CALLE NIÑO ARTILLERO ANSELMO DE ADAN RETORNO PARQUE INDUSTRIAL ERMITA ZARAGOZA, 09180 IZTAPALAPA, IZTAPALAPA CIUDAD	-98.99834512	19.36184556
1939	DIF220402170432	Ciudad de México	Iztapalapa	Iztapalapa	CALLE COMBATE DE CALAYA COLONIA UNIDAD VICENTE GUERRERO, 09200 IZTAPALAPA, IZTAPALAPA CIUDAD DE MÉXICO ENTRE AVENIDA GENARO ESTRADA Y CAMPAÑA DEL EBANO Y , CALLE COMBATE DE CALAYA . ENTRE AVENIDA GENARO ESTRADA Y CAMPAÑA DEL	-99.05124747	19.35686252



No.	FOLIO	ESTADO	MUNICIPIO	LOCALIDAD	DIRECCION	LONGITUD	LATITUD
1940	DIF220402170431	Ciudad de México	Iztapalapa	Iztapalapa	CALLE SUR 107 A CALLE SUR 109 A CALLE SUR 111 CALLE SUR 111 A CALLE SUR 113 CALLE SUR 113 A Y CALLE GRAL ANTONIO CARDENAS RODRIGUEZ COLONIA HÉROES DE CHURUBUSCO, 09090 IZTAPALAPA, IZTAPALAPA CIUDAD DE MÉXICO ENTRE AVENIDA RODOLF	-99.11601332	19.36035637
1941	DIF220402170071	Ciudad de México	Iztapalapa	Iztapalapa	CERRADA JUAN DE LA BARRERA COLONIA LAS PEÑAS, 09750 IZTAPALAPA, IZTAPALAPA CIUDAD DE MÉXICO ENTRE PROLONGACION JUAN DE LA BARRERA Y PARAMENTO Y , AVENIDA INSURGENTES CERRADA JUAN DE LA BARRERA ENTRE CALLE PROLONGACION JUAN DE	-99.04935714	19.33827883
1942	DIF220402170069	Ciudad de México	Iztapalapa	Iztapalapa	CALLE CALLE 2 CALLE 4 AVENIDA AÑO DE JUAREZ CALLE 8 1RA CDA CALLE 8 COLONIA GRANJAS DE SAN ANTONIO, 09070 IZTAPALAPA, IZTAPALAPA CIUDAD DE MÉXICO ENTRE CALLE CALLE 8 Y CALLE 10 Y EJE VIAL EJE 3 ORIENTE Y AÑO DE JUAREZ, AVENIDA A	-99.10806093	19.36176821
1943	DIF220402170013	Ciudad de México	Iztapalapa	Iztapalapa	CALLE DALIAS CUARTA SAN MIGUEL 1 SAN MIGUEL 2 SAN MIGUEL AVENIDA SAN MIGUEL 1RA CERRADA SAN MIGUEL LIMA DE LIRIOS COLONIA BUENAVISTA, 09700 IZTAPALAPA, IZTAPALAPA CIUDAD DE MÉXICO ENTRE CALLE 1RA CERRADA SAN MIGUEL CUARTA SAN MI	-99.03204518	19.33080136
1944	DIF220402170008	Ciudad de México	Iztapalapa	Iztapalapa	CALLE VENUSTIANO CARRANZA NARCISO MENDOZA MANUEL ÁVILA CAMACHO FILOMENO MATA FELIPE ÁNGELES ANILLO DE CIRCUNVALACIÓN AVENIDA RAMÓN CORONA Y AQUILES SERDAN COLONIA SANTA MARÍA AZTAHUACÁN, 09570 IZTAPALAPA, IZTAPALAPA CIUDAD DE MÉXICO	-99.03220485	19.3522961
1945	DIF220402170810	Ciudad de México	Iztapalapa	Iztapalapa	CALLE ZARZA BONZA JOSE MARIA MORELOS NIÑOS HEROES LAUREL CDA TALIS GERANIO MIGUEL HIDALGO LAZARO CARDENAS CAMELIA FRANCISCO VILLA ESMERALDA RUBI JOSEFA O. DE DOMINGUEZ COLONIA CAMPESTRE POTRERO, 09637 IZTAPALAPA, IZTAPALAPA CIUDAD	-98.97860143	19.32608673
1946	DIF220402170799	Ciudad de México	Iztapalapa	Iztapalapa	CALLE EMBAJADORES POLIGLOTAS SOCIOLOGOS MORALISTAS LEGISTAS OCEANOGRAFOS NEUMATOLOGOS SAN JOSE ACULCO PUBLICISTAS GERENTES ETNOGRAFOS ESTETAS EMBAJADORES AVENIDA RIO CHURUBUSCO AVENIDA CANAL RIO CHURUBUSCO COLONIA SAN JOSÉ ACULCO,	-99.10006018	19.37508918
1947	DIF220402170791	Ciudad de México	Iztapalapa	Iztapalapa	AVENIDA UNION DE COLONOS LOMA FLOR DE AZALEA JACARANDAS RANCHO DE LA ESPIGA Y FRESNOS COLONIA SAN MIGUEL TEOTONGO SECCIÓN CAPILLA, 09630 IZTAPALAPA, IZTAPALAPA CIUDAD DE MÉXICO ENTRE CALLE CAMINO REAL Y CALLE SIN NOMBRE NARDO Y	-98.98913001	19.34424119



No.	FOLIO	ESTADO	MUNICIPIO	LOCALIDAD	DIRECCION	LONGITUD	LATITUD
1948	DIF220402170789	Ciudad de México	Iztapalapa	Iztapalapa	CALLE MANUEL RESENDIZ CRUCES PRIV CRUCES EUGENIO GIRON HORTENSIA CERRADA DE LAS CRUCES Y FRANCISCO TREVIÑO COLONIA PARAJE SAN JUAN, 09830 IZTAPALAPA, IZTAPALAPA CIUDAD DE MÉXICO ENTRE CALLE RAFAEL SIERRA Y EUGENIO GIRON EUGENIO	-99.06828405	19.33993225
1949	DIF220402170428	Ciudad de México	Iztapalapa	Iztapalapa	CALLE JOSE DE LOS SANTOS CAOBA Y NOGAL COLONIA EL MOLINO TEZONCO, 09960 IZTAPALAPA, IZTAPALAPA CIUDAD DE MÉXICO ENTRE CALLE MARGARITA Y AVENIDA BENITO JUAREZ, CALLE ROSALITA CALLE JOSE DE LOS SANTOS CAOBA Y NOGAL ENTRE CALLE MA	-99.06550852	19.29638978
1950	DIF220402170423	Ciudad de México	Iztapalapa	Iztapalapa	AVENIDA GENARO ESTRADA COLONIA SANTA CRUZ MEYEHUALCO, 09290 IZTAPALAPA, IZTAPALAPA CIUDAD DE MÉXICO ENTRE AVENIDA ANTONIO DIAZ SOTO Y GAMA Y SANTA CRUZ MEYEHUALCO Y , AVENIDA GENARO ESTRADA. ENTRE AVENIDA ANTONIO DIAZ SOTO Y	-99.04889753	19.35536739
1951	DIF220402170422	Ciudad de México	Iztapalapa	Iztapalapa	CALLE OYAMEL JACARANDAS OCOTE Y PINO COLONIA EL MOLINO TEZONCO, 09960 IZTAPALAPA, IZTAPALAPA CIUDAD DE MÉXICO ENTRE CALLE FRESNO AYACAHUITE Y CALLE EBANO ALAMO, CALLE CEDRO AV BENITO JUAREZ CALLEOYAMEL JACARANDAS OCOTE Y PINOEN	-99.06750958	19.29706119
1952	DIF220402170417	Ciudad de México	Iztapalapa	Iztapalapa	ANDADOR AND SANTOS DEGOLLADO Y AND MARIANO ESCOBEDO DONATO GUERRA COLONIA CHINAMPAC DE JUÁREZ, 09208 IZTAPALAPA, IZTAPALAPA CIUDAD DE MÉXICO ENTRE CALLE EMILIO BALLI Y CALLE GRAN DECADA NACIONAL, ANDADOR AND SANTOS DEGOLLADO	-99.04481467	19.38419611
1953	DIF220402170415	Ciudad de México	Iztapalapa	Iztapalapa	CALLE JACARANDAS AYACAHUITE IZTACCIHUATL Y AZTECAS COLONIA EL MOLINO TEZONCO, 09960 IZTAPALAPA, IZTAPALAPA CIUDAD DE MÉXICO ENTRE CALLE RIO ZACAHUITZO NEZAHUALCOYOTL Y CALLE CHIMALPOPOCA AV BENITO JUAREZ, CALLE OYAMEL AYACAHUITE	-99.06867309	19.30080346
1954	DIF220402170413	Ciudad de México	Iztapalapa	Iztapalapa	CALLE ELPIDIO CANALES Y SANTIAGO DE LA VEGA Y JOSE DEL RIO Y MANUEL CALERO Y CALLE CAYETANO ANDRADE Y JOSE PEON DE VALLE COLONIA SANTA MARTHA ACATITLA SUR, 09530 IZTAPALAPA, IZTAPALAPA CIUDAD DE MÉXICO ENTRE CALZADA IGNACIO ZARA	-99.02134294	19.37162674
1955	DIF220402170411	Ciudad de México	Iztapalapa	Iztapalapa	CALLE VIDAURRETA Y GRAN DECADA NACIONAL UNIDAD HABITACIONAL Y EMILIO AZCARRAGA COLONIA CHINAMPAC DE JUÁREZ, 09208 IZTAPALAPA, IZTAPALAPA CIUDAD DE MÉXICO ENTRE CALLE ENRIQUE CONTEL Y PROLONGACIÓN TELECOMUNICACIONES Y CALLE 3 TEL	-99.0421695	19.38386362



No.	FOLIO	ESTADO	MUNICIPIO	LOCALIDAD	DIRECCION	LONGITUD	LATITUD
1956	DIF220402170408	Ciudad de México	Iztapalapa	Iztapalapa	CALLE LAZARO CARDENAS BENITO JUAREZ DIAZ MIRON HIDALGO 18 DE MARZO AV. CARCEL DE MUJERES JAVIER SOLIS DOMINGO SOLER MERCEDES ESCOBAR COLONIA SAN MIGUEL TEOTONGO SECCIÓN RANCHITO, 09630 IZTAPALAPA, IZTAPALAPA CIUDAD DE MÉXICO ENTR	-98.98308169	19.34611802
1957	DIF220402169896	Ciudad de México	Iztapalapa	Iztapalapa	CALLE CENSOS ALBERT AV AMACUZAC Y PLAYA SALAGUA COLONIA EL RETOÑO, 09440 IZTAPALAPA, IZTAPALAPA CIUDAD DE MÉXICO ENTRE CALLE PORTO ALEGRE Y EJE 6 SUR PLAYA PIE DE LA CUESTA Y CALLE PORTO ALEGRE Y EMILIO CARRANZA, AVENIDA AV AMA	-99.12671136	19.37086072
1958	DIF220402169501	Ciudad de México	Iztapalapa	Iztapalapa	CALLE SANCHEZ ARREOLA ANTONIO CUMPLIDO PADRE CARBAJAL ANSEMO DE ADAN JOSE PAGOLA DIONISIO SANCHEZ IGNACIO AYALA MANUEL MUÑIZ JUAN PABLO ANAYA COLONIA ERMITA ZARAGOZA, 09180 IZTAPALAPA, IZTAPALAPA CIUDAD DE MÉXICO ENTRE CALLE CON	-98.99735939	19.36217613
1959	DIF220202077414	Ciudad de México	Iztapalapa	Iztapalapa	DADO QUE ES GASTO INDIRECTO EL PROYECTO SE UBICA EN LA CABECERA MUNICIPAL	-99.092623	19.359004
1960	DIF220202071474	Ciudad de México	Iztapalapa	Iztapalapa	DADO QUE ES GASTO INDIRECTO EL PROYECTO SE UBICA EN LA CABECERA MUNICIPAL	-99.092623	19.359004
1961	DIF220102063639	Ciudad de México	Iztapalapa	Iztapalapa	ALDAMA 63	-99.09270033	19.35898159
1962	DIF220102063637	Ciudad de México	Iztapalapa	Iztapalapa	ALDAMA 63	-99.09270033	19.35898159
1963	DIF220202081199	Ciudad de México	Milpa Alta	Santa Ana Tlacotenco	CALLE OLÍMPICA BARRIO SAN JOSÉ, 12940 SANTA ANA TLACOTENCO, MILPA ALTA CIUDAD DE MÉXICO ENTRE CALLE FRANCISCO I. MADERO Y CALLE JUSTO SIERRA, CERCA DEL SALON LA QUINTA PRIMAVERA	-99.003229	19.177474
1964	DIF220202082445	Ciudad de México	Milpa Alta	San Antonio Tecómitl	CAMINO TRAMO DR. GASTÓN MELO - HIDALGO MARGEN DERECHO KILÓMETRO 1 + 1 PUEBLO SAN ANTONIO TECÓMITL, 12100 SAN ANTONIO TECÓMITL, MILPA ALTA CIUDAD DE MÉXICO ENTRE CALLE DR. GASTÓN MELO Y CALLE HIDALGO, SOBRE EL BOULEVARD JOS	-98.99362263	19.22547322
1965	DIF220202081431	Ciudad de México	Milpa Alta	Melhcalhca	CALLE CAMINO HACIA LA TAZA EN SAN SALVADOR CUAUHTENCO INTERIOR SN PUEBLO SAN SALVADOR CUAUHTENCO, 12300 MELHICALHCA, MILPA ALTA CIUDAD DE MÉXICO ENTRE Y , A DOS KILÓMETROS DEL RANCHO SANTA ELENA	-99.105608	19.172398
1966	DIF220202082793	Ciudad de México	Milpa Alta	Villa Milpa Alta	CAMINO TRAMO BAJA CALIFORNIA - TEPETLAPA MARGEN DERECHO KILÓMETRO 2 + undefined BARRIO LA CONCEPCIÓN, 12000 VILLA MILPA ALTA, MILPA ALTA CIUDAD DE MÉXICO ENTRE CALLE BAJA CALIFORNIA Y CALLE TEPETLAPA, SOBRE EL CAMINO REAL	-99.0201	19.19729
1967	DIF220202082523	Ciudad de México	Milpa Alta	San Antonio Tecómitl	CAMINO TRAMO DR. GASTÓN MELO - HIDALGO MARGEN DERECHO KILÓMETRO 1 + 1 PUEBLO SAN ANTONIO TECOMITL, 12100 SAN ANTONIO TECÓMITL, MILPA ALTA CIUDAD DE MÉXICO ENTRE CALLE DR. GASTÓN MELO Y CALLE HIDALGO, SOBRE EL BOULEVARD JOS	-98.99362263	19.22547322



No.	FOLIO	ESTADO	MUNICIPIO	LOCALIDAD	DIRECCION	LONGITUD	LATITUD
1968	DIF220202081130	Ciudad de México	Milpa Alta	Villa Milpa Alta	AVENIDA JALISCO ORIENTE PUEBLO VILLA MILPA ALTA CENTRO, 12000 VILLA MILPA ALTA, MILPA ALTA CIUDAD DE MÉXICO ENTRE AVENIDA YUCATÁN SUR Y , LA OBRA SE ENCUENTRACERCA DE LA IGLESIA DEL PUEBLO Y COLEGIO DE BACHILLERES	-99.022538	19.191866
1969	DIF220302109098	Ciudad de México	Xochimilco	Xochimilco	CERRADA PRIMERA MONTE CRUCES PUEBLO SAN LUCAS XOCHIMANCA, 16300 XOCHIMILCO, XOCHIMILCO CIUDAD DE MÉXICO ENTRE CALLE MONTE CRUCES Y , SE ENCUENTRA ENTRE LA CALLE MONTE CRUCES Y LIMITE DE LA CERRADA 1RA MONTE CRUCES PARALELA A	-99.11202814	19.24048044
1970	DIF220302109087	Ciudad de México	Xochimilco	Xochimilco	CALLE 6 AMPLIACION TEPEPAN, 16029 XOCHIMILCO, XOCHIMILCO CIUDAD DE MÉXICO ENTRE CALLE 5 Y CALLE 7, SE ENCUENTRA ENTRE LA CALLE CINCO Y CALLE SIETE A UNA CUADRA DE CAMINO REAL AL AJUSCO	-99.13650084	19.2642228
1971	DIF220302109026	Ciudad de México	Xochimilco	Xochimilco	CALLE ROSALES PUEBLO SANTA CRUZ ACALPIXCA, 16500 XOCHIMILCO, XOCHIMILCO CIUDAD DE MÉXICO ENTRE CALLE LIRIO Y CALLEJON 6TO CHONTALES, SE ENCUENTRA ENTRE CALLE LIRIO Y 6TO CALLEJON CHONTALES PARALELO A PROLONGACIÓN A 6TO CALLEJ	-99.07888129	19.24962367
1972	DIF220302109067	Ciudad de México	Xochimilco	Xochimilco	AVENIDA 16 DE SEPTIEMBRE PUEBLO SANTA MARÍA TEPEPAN, 16020 XOCHIMILCO, XOCHIMILCO CIUDAD DE MÉXICO ENTRE CALLE CLUB ALEMAN Y CALLE Y, SE REALIZARA LA REHABILITACIÓN DE LA RED DE AGUA POTABLE EN AV 16 DE SEPTIEMBRE Y CALLE ARE	-99.13576955	19.27966834
1973	DIF220302108996	Ciudad de México	Xochimilco	Xochimilco	CERRADA APATLACO PUEBLO SANTA CRUZ ACALPIXCA, 16500 XOCHIMILCO, XOCHIMILCO CIUDAD DE MÉXICO ENTRE CALLE APATLACO Y , SE ENCUENTRA ENTRE LA CALLE APATLACO Y EL LIMITE DE LA CERRADA APATLACO A DOS CUADRAS DE LA AV TENOCHTITLAN	-99.07629699	19.24844486
1974	DIF220302108977	Ciudad de México	Xochimilco	Xochimilco	CALLE ALLENDE PUEBLO SANTA CRUZ ACALPIXCA, 16500 XOCHIMILCO, XOCHIMILCO CIUDAD DE MÉXICO ENTRE AVENIDA JOSÉ MARÍA MORELOS Y CALLE CEDROS, SE ENCUENTRA ENTRE LA AVENIDA JOSÉ MARÍA MORELOS Y CALLE CEDROS ASIMISMO ES PARALELA A	-99.07544516	19.25336833
1975	DIF220302109085	Ciudad de México	Xochimilco	Xochimilco	CALLE 5 AMPLIACION TEPEPAN, 16029 XOCHIMILCO, XOCHIMILCO CIUDAD DE MÉXICO ENTRE AVENIDA CAMINO REAL AL AJUSCO Y CALLE 6, SE ENCUENTRA ENTRE LA AVENIDA CAMINO REAL AL AJUSCO Y CALLE 6 COLINDANTE CON LA COLONIA SANTA MARÍA TEPE	-99.13558464	19.26455026
1976	DIF220302109079	Ciudad de México	Xochimilco	Xochimilco	AVENIDA CAMINO REAL AL AJUSCO AMPLIACION TEPEPAN, 16020 XOCHIMILCO, XOCHIMILCO CIUDAD DE MÉXICO ENTRE CALLE CABALONGA Y CALLE CINCO, SE ENCUENTRA ENTRE LA CALLE CABALONGA Y CALLE CINCO COLINDANTE CON LA COLONIA SANTA MARÍA TE	-99.13525787	19.26512504



No.	FOLIO	ESTADO	MUNICIPIO	LOCALIDAD	DIRECCION	LONGITUD	LATITUD
1977	DIF220302109099	Ciudad de México	Xochimilco	Xochimilco	AVENIDA VICENTE GUERRERO PUEBLO SAN LUCAS XOCHIMANCA, 16300 XOCHIMILCO, XOCHIMILCO CIUDAD DE MÉXICO ENTRE CALLE LA PALMA Y CERRADA EMILIANO APATA, SE ENCUENTRA ENTRE LA CALLE LA PALMA Y CERRADA EMILIANO ZAPATA LA CALLE CAMBIA	-99.11961237	19.23798774
1978	DIF220302109096	Ciudad de México	Xochimilco	Xochimilco	CALLE BELISARIO DOMÍNGUEZ PUEBLO SANTIAGO TULYEHUALCO, 16750 XOCHIMILCO, XOCHIMILCO CIUDAD DE MÉXICO ENTRE CALLE HERMENEGILDO GALEANA Y CALLE NICOLÁS BRAVO, SE ENCUENTRA ENTRE LA CALLE HERMENEGILDO GALEANA Y NICOLAS BRAVO A U	-99.01092289	19.25322703
1979	DIF220302109088	Ciudad de México	Xochimilco	Xochimilco	CALLE 7 AMPLIACION TEPEPAN, 16029 XOCHIMILCO, XOCHIMILCO CIUDAD DE MÉXICO ENTRE CALLE 6 Y , SE ENCUENTRA PERPENDICULAR A CALLE 6 Y LIMITE DE AMBOS LADOS DE CALLE 7 A COLINDANCIA DE LA COLONIA SANTA MARÍA TEPEPAN	-99.13624191	19.26377314
1980	DIF220302109074	Ciudad de México	Xochimilco	Xochimilco	AVENIDA COMERCIO PUEBLO SANTA CRUZ XOCHITEPEC, 16100 XOCHIMILCO, XOCHIMILCO CIUDAD DE MÉXICO ENTRE CALLE DEL PANTEON Y CALLE MATAMOROS, SE ENCUENTRA EL PRIMER TRAMO DE AVENIDA DEL COMERCIO ENTRE CALLE DEL PANTEON A CALLE MATA	-99.13015863	19.25413839
1981	DIF220302109044	Ciudad de México	Xochimilco	Xochimilco	AVENIDA CUAUHTÉMOC PUEBLO SAN GREGORIO ATLAPULCO, 16600 XOCHIMILCO, XOCHIMILCO CIUDAD DE MÉXICO ENTRE AVENIDA MÉXICO Y CALLE ACUEDUCTO, SE ENCUENTRA ENTRE AVENIDA MÉXICO Y CALLE ACUEDUCTO PARALELA A CALLE LAZARO CARDENAS	-99.05645655	19.2509477
1982	DIF220302109016	Ciudad de México	Xochimilco	Xochimilco	CALLEJON SEXTO CHONTALES PUEBLO SANTA CRUZ ACALPIXCA, 16500 XOCHIMILCO, XOCHIMILCO CIUDAD DE MÉXICO ENTRE CALLE DEL PUENTE Y CALLE ROSALES, SE ENCEUNTRA ENTRE LA CALLE DEL PUENTE Y CALLE ROSALES PARALELO A CALLEJON 5TO CHONTA	-99.0787177	19.24859231
1983	DIF220302108947	Ciudad de México	Xochimilco	Xochimilco	CALLE JOSEFA ORTÍZ DE DOMÍNGUEZ PUEBLO SANTA CRUZ ACALPIXCA, 16500 XOCHIMILCO, XOCHIMILCO CIUDAD DE MÉXICO ENTRE CALLE TULIPANES Y CALLE CEDROS, LA CALLE SE ENCUENTRA ENTRE LA CALLE TULIPANES Y CALLE CEDROS CON 150 METROS LIN	-99.0754433	19.25510281
1984	DIF220302108836	Ciudad de México	Xochimilco	Xochimilco	CALLE VIOLETA BARRIO SANTA CRUCITA, 16070 XOCHIMILCO, XOCHIMILCO CIUDAD DE MÉXICO ENTRE CALLE PINO Y AVENIDA CAMINO A NATIVITAS, LA CALLE VIOLETA ABARCARA LOS BARRIOS DE SANTA CRUCITA SAN CRISTOBAL BELEN Y XALTOCAN Y TERMINA	-99.10083365	19.26325148
1985	DIF220302116274	Ciudad de México	Xochimilco	Xochimilco	CERRADA PRIMERA DE ACUEDUCTO PUEBLO SAN LUCAS XOCHIMANCA, 16300 XOCHIMILCO, XOCHIMILCO CIUDAD DE MÉXICO ENTRE AVENIDA ACUEDUCTO Y , SE ENCUENTRA ENTRE AVENIDA ACUEDUCTO Y FIN DE PRIMERA CERRADA DE ACUEDUCTO DENTRO DEL PUEBLO	-99.11017803	19.24464063



No.	FOLIO	ESTADO	MUNICIPIO	LOCALIDAD	DIRECCION	LONGITUD	LATITUD
1986	DIF220302116233	Ciudad de México	Xochimilco	Xochimilco	CERRADA TAMARINDOS PUEBLO SAN MATEO XALPA, 16800 XOCHIMILCO, XOCHIMILCO CIUDAD DE MÉXICO ENTRE CAMINO ANTIGUO A SAN ANDRES Y , ENTRE CAMINO ANTIGUO A SAN ANDRES Y LIMITE DE CERRADA TAMARINDOS DENTRO DEL PUEBLO DE SAN MATEO X	-99.11688444	19.23331336
1987	DIF220302108222	Ciudad de México	Venustiano Carranza	Venustiano Carranza	DADO QUE ES GASTO INDIRECTO EL PROYECTO SE UBICA EN LA CABECERA MUNICIPAL	-99.113701	19.419262
1988	DIF220202070542	Ciudad de México	Venustiano Carranza	Venustiano Carranza	CALLE CORONAS COLONIA SIMÓN BOLÍVAR, 15410 VENUSTIANO CARRANZA, VENUSTIANO CARRANZA CIUDAD DE MÉXICO ENTRE CALLE CANTON Y CALLE DAMASCO, CALLE BOLIVARES A 7 CALLES DE LA ESTACIÓN DEL STC METRO ARAGÓN. A 3 CALLES SE ENCUENTRA LA	-99.09635166	19.4475114
1989	DIF220202070478	Ciudad de México	Venustiano Carranza	Venustiano Carranza	CALLE RAFAEL BUELNA COLONIA DAMIÁN CARMONA, 15450 VENUSTIANO CARRANZA, VENUSTIANO CARRANZA CIUDAD DE MÉXICO ENTRE CALLE GENERAL C GARCÍA Y CALLE 3, AVENIDA EMILIANO ZAPATA A 5 CALLES SE ENCUENTRA LA ESCUELA SECUNDARIA DIURNA 70	-99.10353567	19.44265692
1990	DIF220302112422	Ciudad de México	Venustiano Carranza	Venustiano Carranza	CALLE CORREOS Y TELEGRAFOS COLONIA FEDERAL, 15700 VENUSTIANO CARRANZA, VENUSTIANO CARRANZA CIUDAD DE MÉXICO ENTRE CALLE SUPREMA CORTE DE JUSTICIA Y CALLE PODER EJECUTIVO, CALLE INDUSTRIA DE COMERCIO Y TRABAJO EL SITIO DE LA OBR	-99.08778	19.42157
1991	DIF220302111030	Ciudad de México	Venustiano Carranza	Venustiano Carranza	RETORNO RETORNO 3 DE CECILIO ROBELO COLONIA JARDÍN BALBUENA, 15900 VENUSTIANO CARRANZA, VENUSTIANO CARRANZA CIUDAD DE MÉXICO ENTRE RETORNO RETORNO 2 DE LAZARO PAVIA Y CALLE CECILIO ROBELO, RETORNO RETORNO 1 DE CECILIO ROBELO LA	-99.11405	19.42222
1992	DIF220302112385	Ciudad de México	Venustiano Carranza	Venustiano Carranza	CALLE GENERAL GUADALUPE VICTORIA COLONIA AMPLIACIÓN CARACOL, 15650 VENUSTIANO CARRANZA, VENUSTIANO CARRANZA CIUDAD DE MÉXICO ENTRE CALLE MANUEL AVILA CAMACHO Y CALLE ZARAGOZA, CALLE GENERAL JESUS CARRANZA A DOS CALLES DE LA UBIC	-99.06664	19.42846
1993	DIF220202070560	Ciudad de México	Venustiano Carranza	Venustiano Carranza	CALLE BIENES NACIONALES COLONIA 4 ÁRBOLES, 15730 VENUSTIANO CARRANZA, VENUSTIANO CARRANZA CIUDAD DE MÉXICO ENTRE CALLE COMISION DEL MAIZ Y CALLE SECRETARIA DEL TRABAJO, CALLE RECURSOS HIDRAULICOS EL SITIO DE LA OBRA SE ENCUENTR	-99.08435923	19.41608059
1994	DIF220202071054	Ciudad de México	Venustiano Carranza	Venustiano Carranza	CERRADA ZACATECAS COLONIA PEÑÓN DE LOS BAÑOS, 15520 VENUSTIANO CARRANZA, VENUSTIANO CARRANZA CIUDAD DE MÉXICO ENTRE CALLE EMILIANO ZAPATA Y , CERRADA BOLIVARES EL SITIO DE LA OBRA SE ENCUENTRA SE ENCUENTRA A 370 METROS DE LA E	-99.08385	19.44222



No.	FOLIO	ESTADO	MUNICIPIO	LOCALIDAD	DIRECCION	LONGITUD	LATITUD
1995	DIF220202071035	Ciudad de México	Venustiano Carranza	Venustiano Carranza	AVENIDA CIRCUNVALACION COLONIA CUCHILLA PANTITLÁN, 15610 VENUSTIANO CARRANZA, VENUSTIANO CARRANZA CIUDAD DE MÉXICO ENTRE CALLE TLALOC Y CALLE CUAUHEMOC, CALLE MERCURIO EL SITIO DE LA OBRA SE ENCUENTRA FRENTE AL PARQUE ICARO. A	-99.06648	19.42397
1996	DIF220302110955	Ciudad de México	Venustiano Carranza	Venustiano Carranza	CALLE JOSE RIVERA COLONIA MOCTEZUMA 1A SECCIÓN, 15500 VENUSTIANO CARRANZA, VENUSTIANO CARRANZA CIUDAD DE MÉXICO ENTRE AVENIDA AV. EMILIO CARRANZA Y CALLE JUAN GUTIERREZ, CALZADA IGNACIO ZARAGOZA EL SITIO DE LA OBRA SE ENCUENTRA	-99.10818	19.42797
1997	DIF220302112425	Ciudad de México	Venustiano Carranza	Venustiano Carranza	CALLE PLOMEROS COLONIA AMPLIACIÓN MICHOCANA, 15250 VENUSTIANO CARRANZA, VENUSTIANO CARRANZA CIUDAD DE MÉXICO ENTRE CALLE ORFEBRERIA Y CALLE FRESNILLO, CALLE PELUQUEROS EL SITIO DE LA OBRA SE ENCUENTRA A UNA CALLE DE LA ESTACIÓ	-99.11499801	19.44778949
1998	DIF220302112423	Ciudad de México	Venustiano Carranza	Venustiano Carranza	CALLE CALLE 1 COLONIA REVOLUCIÓN, 15460 VENUSTIANO CARRANZA, VENUSTIANO CARRANZA CIUDAD DE MÉXICO ENTRE CALLE PROGRESO Y CERRADA CDA. PEÑON, CALLE EMILIANO ZAPATA EL SITIO DE LA OBRA SE ENCUENTRA A 250 METROS AL NORTE DE LA EST	-99.10446563	19.44081525
1999	DIF220302112419	Ciudad de México	Venustiano Carranza	Venustiano Carranza	CALLE CAIRO COLONIA ROMERO RUBIO, 15400 VENUSTIANO CARRANZA, VENUSTIANO CARRANZA CIUDAD DE MÉXICO ENTRE CALLE PERSIA Y CALLE MARRUECOS, CALLE GENERAL FELIX GOMEZ EL SITIO DE LA OBRA SE ENCUENTRA A 750 METROS AL SUR DE LA ESTACIÓ	-99.09972563	19.4445886
2000	DIF220302112418	Ciudad de México	Venustiano Carranza	Venustiano Carranza	CALLE EDUARDO BUSTAMANTE COLONIA ADOLFO LÓPEZ MATEOS, 15670 VENUSTIANO CARRANZA, VENUSTIANO CARRANZA CIUDAD DE MÉXICO ENTRE CALLE JAIME TORRES BODET Y CERRADA CDA. BUSTAMANTE, CALLE MANUEL J TELLO EN LA ZONA A INTERVENIR SE ENCU	-99.07096	19.42026
2001	DIF220302112394	Ciudad de México	Venustiano Carranza	Venustiano Carranza	CALLE MALINCHE COLONIA ARENAL 1A SECCIÓN, 15600 VENUSTIANO CARRANZA, VENUSTIANO CARRANZA CIUDAD DE MÉXICO ENTRE CALLE CUAHTEMOC Y AVENIDA RIO CHURUBUSCO, CALLE ANAHUAC A UNA CALLE DEL SITIO DE LA OBRA SE ENCUENTRA LA ESCUELA PRI	-99.0646	19.42717
2002	DIF220302112391	Ciudad de México	Venustiano Carranza	Venustiano Carranza	CALLE TIBURON COLONIA CARACOL, 15630 VENUSTIANO CARRANZA, VENUSTIANO CARRANZA CIUDAD DE MÉXICO ENTRE CALLE IGNACIO ZARAGOZA Y CALLE CONCHA, CALLE PERLA A UNOS METROS DE LA UBICACIÓN DE LA OBRA SE ENCUENTRA EL JARDIN DE NIÑOS YOA	-99.06627	19.42738



No.	FOLIO	ESTADO	MUNICIPIO	LOCALIDAD	DIRECCION	LONGITUD	LATITUD
2003	DIF220302111038	Ciudad de México	Venustiano Carranza	Venustiano Carranza	CALLE MELCHOR OCAMPO COLONIA MAGDALENA MIXIUCA, 15860 VENUSTIANO CARRANZA, VENUSTIANO CARRANZA CIUDAD DE MÉXICO ENTRE CALLE RIO FRIO Y AVENIDA MORELOS, AVENIDA CONGRESO DE LA UNION EL SITIO DE LA OBRA SE ENCUENTRA A 600 METROS	-99.12098	19.40895976
2004	DIF220302111037	Ciudad de México	Venustiano Carranza	Venustiano Carranza	CALLE ESCUADRA COLONIA SEVILLA, 15840 VENUSTIANO CARRANZA, VENUSTIANO CARRANZA CIUDAD DE MÉXICO ENTRE CALLE JUAN A MATEOS Y CALLE ROA BARCENAS, CALLE MARTILLO LA OBRA SE ENCUENTRA A DOS CALLES AL ESTE DE LA ESTACIÓN JAMAICA DEL	-99.12332	19.41015
2005	DIF220302111036	Ciudad de México	Venustiano Carranza	Venustiano Carranza	CALLE MANUEL N CORPANCHO COLONIA MERCED BALBUENA, 15810 VENUSTIANO CARRANZA, VENUSTIANO CARRANZA CIUDAD DE MÉXICO ENTRE AVENIDA FRAYSERVANDO TERESA DE MIER Y CALLE ORIENTE 28, CALLE RAFAEL HELIODORO VALLE EL SITIO DE OBRA SE EN	-99.12116	19.42214
2006	DIF220202073637	Ciudad de México	Venustiano Carranza	Venustiano Carranza	CALLE CANTEROS COLONIA 20 DE NOVIEMBRE, 15300 VENUSTIANO CARRANZA, VENUSTIANO CARRANZA CIUDAD DE MÉXICO ENTRE EJE VIAL 3 ORIENTE EDUARDO MOLINA Y AVENIDA AV. OFICIOS, CALLE CHOFERES LA OBRA SE REALIZARÁ EN DIVERSAS CALLES DE LA	-99.110047	19.448625
2007	DIF220202070552	Ciudad de México	Venustiano Carranza	Venustiano Carranza	CALLE SUR 81 COLONIA MERCED BALBUENA, 15810 VENUSTIANO CARRANZA, VENUSTIANO CARRANZA CIUDAD DE MÉXICO ENTRE CALLE ZOQUIPA Y CALLE ORIENTE 30, CALLE SUR 79 EL SITIO DE LA OBRA SE ENCUENTRA A 4 CALLES DEL PARQUE DE LOS PERIODISTA	-99.12275575	19.41989716
2008	DIF220202071046	Ciudad de México	Venustiano Carranza	Venustiano Carranza	CALLE PUERTO ARTURO COLONIA AQUILES SERDÁN, 15430 VENUSTIANO CARRANZA, VENUSTIANO CARRANZA CIUDAD DE MÉXICO ENTRE CALLE BOLIVARES Y CALLE ESTERLINAS, CALLE PEKIN LA OBRA SE REALIZARÁ EN DIVERSAS CALLES DE LA COLONIA AQUILES SER	-99.09145992	19.44708786
2009	DIF220202071042	Ciudad de México	Venustiano Carranza	Venustiano Carranza	CALLE AGIABAMPO COLONIA ÁLVARO OBREGÓN, 15990 VENUSTIANO CARRANZA, VENUSTIANO CARRANZA CIUDAD DE MÉXICO ENTRE CALLE BACUM Y CALLE BACERAC, CALLE ROA BARCENAS EL SITIO DE LA OBRA SE ENCUENTRA A 3 CALLES DEL DEPORTIVO LÁZARO CÁRD	-99.11743717	19.41170238
2010	DIF220202071039	Ciudad de México	Venustiano Carranza	Venustiano Carranza	CALLE CANTON COLONIA ROMERO RUBIO, 15400 VENUSTIANO CARRANZA, VENUSTIANO CARRANZA CIUDAD DE MÉXICO ENTRE CALLE SIBERIA Y CALLE MARRUECOS, CALLE CAIRO EL SITIO DE LA OBRA SE ENCUENTRA A DOS CALLES DE PLAZA ÁFRICA. A 850 METROS S	-99.09907854	19.44341689
2011	DIF220202073654	Ciudad de México	Venustiano Carranza	Venustiano Carranza	CALLE ESTAÑO COLONIA 50 TRAMO 20 DE NOVIEMBRE, 15309 VENUSTIANO CARRANZA, VENUSTIANO CARRANZA CIUDAD DE MÉXICO ENTRE CALLE MARMOLERIA Y CALLE LITOGRAFIA, CALLE ALUMINIO LA COLONIA 50 TRAMO 20 DE NOVIEMBRE SE ENCUENTRA A ORILLAS	-99.10711412	19.45109043



No.	FOLIO	ESTADO	MUNICIPIO	LOCALIDAD	DIRECCION	LONGITUD	LATITUD
2012	DIF220202070544	Ciudad de México	Venustiano Carranza	Venustiano Carranza	CALLE AVICULTURA COLONIA TRES MOSQUETEROS, 15330 VENUSTIANO CARRANZA, VENUSTIANO CARRANZA CIUDAD DE MÉXICO ENTRE CALLE OFICIOS Y CALLE PAILEROS, CALLE APICULTURA A 10 METROS DE CALZADA DEL PEÑON DONDE SE ENCUENTRA EL JARDÍN DE	-99.10649862	19.44150669
2013	DIF220202071006	Ciudad de México	Venustiano Carranza	Venustiano Carranza	CALLE FLORICULTURA COLONIA 20 DE NOVIEMBRE, 15300 VENUSTIANO CARRANZA, VENUSTIANO CARRANZA CIUDAD DE MÉXICO ENTRE CALLE LAMINADORES Y CALLE ELECTRISISTAS, CALLE GRABADOS EL SITIO DE LA OBRA SE ENCUENTRA FRENTE A LA PLAZA CÍVICA	-99.10756636	19.44482642
2014	DIF230102212976	Ciudad de México	Álvaro Obregón	Álvaro Obregón	Av. Vasco de Quiroga 1393, Colonia Santa Fe, Alcaldía Álvaro Obregón, Ciudad de México	-99.23138	19.3844
2015	DIF230102212954	Ciudad de México	Miguel Hidalgo	Miguel Hidalgo	Bosque de Chapultepec 1 SECC 11580 Ciudad de México	-99.19162	19.42575
2016	DIF230102212957	Ciudad de México	Álvaro Obregón	Álvaro Obregón	Industrias Militares de SEDENA, Álvaro Obregon C. P. 01220	-99.230623	19.390044
2017	DIF230102212929	Ciudad de México	Miguel Hidalgo	Miguel Hidalgo	Av. Ignacio Zaragoza 224, Bosque de Chapultepec 111 Sec. C.P. 11100	-99.21937	19.39961
2018	DIF230102212922	Ciudad de México	Miguel Hidalgo	Miguel Hidalgo	Av. de los Compositores Bosque de Chapultepec, Miguel Hidalgo 11100	-99.19631	19.41372
2019	DIF230102212913	Ciudad de México	Miguel Hidalgo	Miguel Hidalgo	Av. Constituyentes s/n Panteón Civil de Dolores, Miguel Hidalgo 111000	-99.20489	19.40696
2020	DIF230102212896	Ciudad de México	Álvaro Obregón	Álvaro Obregón	Vasco de Quiroga 13454, Panteon Sta Fe Alcaldía Álvaro Obregón	-99.23214	19.38418
2021	DIF230102212935	Ciudad de México	Miguel Hidalgo	Miguel Hidalgo	bosque de chapulpetec III Sec. Ciudad de México	-99.2162139	19.4071807
2022	DIF230102212906	Ciudad de México	Álvaro Obregón	Álvaro Obregón	Bandera, Industrias Militares de SEDEMA, Álvaro Obregon 01219	-99.23782	19.38589

No.	FOLIO	TIPO DE OBRA	NUMERO	CONTRATISTA	CONVOCANTE	MONTO	MONTO MODIFICADO
1	DIF16160300759000	Adquisiciones	DT-2016-141-ADQ-1-CM	SOLUCION PLUVIAL SA DE CV	DELEGACIÓN TLALPAN	12,983,919.16	
2	DIF210402028230	Obra	AC-DGOPSU-AD-O-078-2021	PROYECTO Y DISEÑO TANGERINA, S.A. DE C.V.	ALCALDÍA COYOACÁN	13,941,564.10	13,941,564.10
3	DIF210402028290	Obra	AMC-DGODU-AD-88-2021	Bayca Obras y Proyectos, S.A. de C.V.	Alcaldía La Magdalena Contreras	9,000,000.00	9,000,000.00
4	DIF210402028457	Obra	AC-DGOPSU-AD-O-080-2021	CONSTRUCTORA GROPIUSCDMX, S.A. DE C.V.	ALCALDÍA COYOACÁN	13,941,564.10	13,941,564.10
5	DIF210402031428	Obra	AC-DGOPSU-AD-O-078-2021	PROYECTO Y DISEÑO TANGERINA, S.A. DE C.V.	ALCALDÍA COYOACÁN	13,941,564.10	13,941,564.10
6	DIF220102065259	Adquisiciones	C5/A/014/2022	INT INTELIGENCE AND TELECOM TECHNOLOGIES MEXICO, S.A. DE C.V.	CENTRO DE COMANDO, CONTROL, COMPUTO, COMUNICACIONES Y CONTACTO CIUDADANO DE LA CIUDAD DE MEXICO	37,299,999.52	37,473,667.64
7	DIF220202071868	Obra	AA/DGO/LP/019/2022	IRON DARK INGENIERÍA, S.A. DE C.V.	ALCALDÍA AZCAPOTZALCO	6,398,710.58	6,398,710.58
8	DIF220202071877	Obra	AA/DGO/LP/019/2022	IRON DARK INGENIERÍA, S.A. DE C.V.	ALCALDÍA AZCAPOTZALCO	6,398,710.58	6,398,710.58
9	DIF220202071878	Obra	AA/DGO/LP/019/2022	IRON DARK INGENIERÍA, S.A. DE C.V.	ALCALDÍA AZCAPOTZALCO	6,398,710.58	6,398,710.58
10	DIF220202071879	Obra	AA/DGO/LP/020/2022	BAYCA OBRAS Y PROYECTOS, S.A. DE C.V.	ALCALDÍA AZCAPOTZALCO	4,517,179.17	4,517,179.17
11	DIF220202071880	Obra	AA/DGO/LP/020/2022	BAYCA OBRAS Y PROYECTOS, S.A. DE C.V.	ALCALDÍA AZCAPOTZALCO	4,517,179.17	4,517,179.17
12	DIF220202071881	Obra	AA/DGO/LP/021/2022	DREEDGE & SEWER COMPANY, S.A. DE C.V.	ALCALDÍA AZCAPOTZALCO	4,339,672.98	4,339,672.98
13	DIF220202071882	Obra	AA/DGO/LP/021/2022	DREEDGE & SEWER COMPANY, S.A. DE C.V.	ALCALDÍA AZCAPOTZALCO	4,339,672.98	4,339,672.98
14	DIF220202071883	Obra	AA/DGO/LP/021/2022	DREEDGE & SEWER COMPANY, S.A. DE C.V.	ALCALDÍA AZCAPOTZALCO	4,339,672.98	4,339,672.98
15	DIF220202071884	Obra	AA/DGO/LP/022/2022	OLICER CONSTRUCCIONES Y PAVIMENTACIONES, S.A. DE C.V.	ALCALDÍA AZCAPOTZALCO	8,886,396.18	8,886,396.18
16	DIF220202075446	Obra	AA/DGO/LP/025/2022	PROVEEDORA CONDADO, S.A. DE C.V.	ALCALDÍA AZCAPOTZALCO	9,423,621.71	9,423,621.71
17	DIF220202075464	Obra	AA/DGO/LP/025/2022	PROVEEDORA CONDADO, S.A. DE C.V.	ALCALDÍA AZCAPOTZALCO	9,423,621.71	9,423,621.71
18	DIF220202075469	Obra	AA/DGO/LP/026/2022	IRKON HOLDINGS, S.A. DE C.V.	ALCALDÍA AZCAPOTZALCO	7,164,804.11	7,164,804.11
19	DIF220202075500	Obra	AA/DGO/LP/025/2022	PROVEEDORA CONDADO, S.A. DE C.V.	ALCALDÍA AZCAPOTZALCO	9,423,621.71	9,423,621.71
20	DIF220202075503	Obra	AA/DGO/LP/026/2022	IRKON HOLDINGS, S.A. DE C.V.	ALCALDÍA AZCAPOTZALCO	7,164,804.11	7,164,804.11
21	DIF220202075507	Obra	AA/DGO/LP/025/2022	PROVEEDORA CONDADO, S.A. DE C.V.	ALCALDÍA AZCAPOTZALCO	9,423,621.71	9,423,621.71
22	DIF220202075508	Obra	AA/DGO/LP/026/2022	IRKON HOLDINGS, S.A. DE C.V.	ALCALDÍA AZCAPOTZALCO	7,164,804.11	7,164,804.11
23	DIF220202071891	Obra	AA/DGO/LP/023/2022	GCP, S.A.P.I. DE C.V.	ALCALDÍA AZCAPOTZALCO	6,137,796.93	6,137,796.93
24	DIF220202071915	Obra	AA/DGO/LP/022/2022	OLICER CONSTRUCCIONES Y PAVIMENTACIONES, S.A. DE C.V.	ALCALDÍA AZCAPOTZALCO	8,886,396.18	8,886,396.18
25	DIF220202071919	Obra	AA/DGO/LP/023/2022	GCP, S.A.P.I. DE C.V.	ALCALDÍA AZCAPOTZALCO	6,137,796.93	6,137,796.93
26	DIF220202071924	Obra	AA/DGO/LP/022/2022	OLICER CONSTRUCCIONES Y PAVIMENTACIONES, S.A. DE C.V.	ALCALDÍA AZCAPOTZALCO	8,886,396.18	8,886,396.18
27	DIF220202071939	Obra	AA/DGO/LP/023/2022	GCP, S.A.P.I. DE C.V.	ALCALDÍA AZCAPOTZALCO	6,137,796.93	6,137,796.93
28	DIF220202071941	Obra	AA/DGO/LP/023/2022	GCP, S.A.P.I. DE C.V.	ALCALDÍA AZCAPOTZALCO	6,137,796.93	6,137,796.93
29	DIF220202071946	Servicios	DGAF/DCCM/IR/108/2022	EMIYARA CONSTRUCCIONES, S.A. DE C.V.	ALCALDÍA AZCAPOTZALCO	1,473,505.53	1,473,505.53
30	DIF220202070529	Servicios	DGA/DRMAS/AD/0052/2022	EMIYARA CONSTRUCCIONES, S.A. DE C.V.	ALCALDIA MILPA ALTA	2,342,650.00	2,342,650.00
31	DIF220202079121	Obra	AMA-DGODU-LP-OBRA-018/2022	Leyre Yadira Martínez Martínez	ALCALDIA MILPA ALTA	628,047.69	628,047.69
32	DIF220202080656	Obra	ABJ-LP-012-2022	MG ARQUITECTOS, S. A. DE C. V.	ALCALDIA BENITO JUAREZ	4,026,302.70	4,026,302.70
33	DIF220202080690	Obra	ABJ-LP-012-2022	MG ARQUITECTOS, S. A. DE C. V.	ALCALDIA BENITO JUAREZ	4,026,302.70	4,026,302.70
34	DIF220202081504	Obra	AMA-DGODU-LP-OBRA-017/2022	Leyre Yadira Martínez Martínez	ALCALDIA MILPA ALTA	2,363,363.31	2,363,363.31
35	DIF220202081061	Obra	AMA-DGODU-LP-OBRA-014/2022	ADALBERTO FLORES ANDRADE	ALCALDIA MILPA ALTA	497,499.08	497,499.08
36	DIF220202082569	Obra	AMA-DGODU-LP-OBRA-022/2022	Eduardo del Águila Espinosa	ALCALDIA MILPA ALTA	7,692,809.77	7,692,809.77
37	DIF220202082588	Obra	AMA-DGODU-LP-OBRA-020/2022	Shadow Construcción y Supervisión SA de CV	ALCALDIA MILPA ALTA	8,597,294.25	8,597,294.25
38	DIF220202082591	Obra	AMA-DGODU-LP-OBRA-021/2022	María Monserrat Álvarez Salazar	ALCALDIA MILPA ALTA	6,497,020.35	6,497,020.35
39	DIF220202081118	Obra	AMA-DGODU-AD-OBRA-037/2022	Constructora Urbanizada Magreg SA de CV	ALCALDIA MILPA ALTA	1,499,995.55	1,499,995.55
40	DIF220202081442	Obra	AMA-DGODU-LP-OBRA-017/2022	Leyre Yadira Martínez Martínez	ALCALDIA MILPA ALTA	2,363,363.31	2,363,363.31
41	DIF220202083013	Obra	AMA-DGODU-LP-OBRA-017/2022	Leyre Yadira Martínez Martínez	ALCALDIA MILPA ALTA	2,363,363.31	2,363,363.31
42	DIF220202081684	Obra	AMA-DGODU-LP-OBRA-025/2022	Emiyara Construcciones SA de CV	ALCALDIA MILPA ALTA	6,994,455.49	6,994,455.49
43	DIF220202082495	Obra	AMA-DGODU-LP-OBRA-019/2022	Siconex Constructora y Supervisión SA de CV	ALCALDIA MILPA ALTA	9,432,701.95	9,432,701.95
44	DIF220202081540	Obra	AMA-DGODU-LP-OBRA-013/2022	Adalberto Flores Andrade	ALCALDIA MILPA ALTA	498,794.80	498,794.80
45	DIF220202081541	Obra	AMA-DGODU-AD-OBRA-039/2022	José Agustín Gómez Martínez	ALCALDIA MILPA ALTA	7,849,999.39	7,849,999.39
46	DIF220202082562	Obra	AMA-DGODU-LP-OBRA-020/2022	Shadow Construcción y Supervisión SA de CV	ALCALDIA MILPA ALTA	8,597,294.25	8,597,294.25
47	DIF220202082579	Obra	AMA-DGODU-LP-OBRA-020/2022	Shadow Construcción y Supervisión SA de CV	ALCALDIA MILPA ALTA	8,597,294.25	8,597,294.25
48	DIF220202080855	Obra	AMA-DGODU-LP-OBRA-018/2022	Leyre Yadira Martínez Martínez	ALCALDIA MILPA ALTA	628,047.69	628,047.69
49	DIF220202080857	Obra	AMA-DGODU-LP-OBRA-011/2022	Inmu Zze SA de CV	ALCALDIA MILPA ALTA	4,197,277.48	4,197,277.48

No.	FOLIO	TIPO DE OBRA	NUMERO	CONTRATISTA	CONVOCANTE	MONTO	MONTO MODIFICADO
50	DIF220202082615	Obra	AMA-DGODU-LP-OBRA-021/2022	María Monserrat Álvarez Salazar	ALCALDIA MILPA ALTA	6,497,020.35	6,497,020.35
51	DIF220202081151	Obra	AMA-DGODU-LP-OBRA-026/2022	EC Diseño y Construcción SA de CV	ALCALDIA MILPA ALTA	7,991,729.17	7,991,729.17
52	DIF220202081161	Obra	AMA-DGODU-LP-OBRA-011/2022	Inmu Zze SA de CV	ALCALDIA MILPA ALTA	4,197,277.48	4,197,277.48
53	DIF220202081198	Obra	AMA-DGODU-LP-OBRA-018/2022	Leyre Yadira Martínez Martínez	ALCALDIA MILPA ALTA	628,047.69	628,047.69
54	DIF220202081206	Obra	AMA-DGODU-LP-OBRA-012/2022	Sonia Arroyo Esteban	ALCALDIA MILPA ALTA	2,599,596.25	2,599,596.25
55	DIF220202081217	Obra	AMA-DGODU-LP-OBRA-018/2022	Leyre Yadira Martínez Martínez	ALCALDIA MILPA ALTA	628,047.69	628,047.69
56	DIF220202081239	Obra	AMA-DGODU-LP-OBRA-017/2022	Leyre Yadira Martínez Martínez	ALCALDIA MILPA ALTA	2,363,363.31	2,363,363.31
57	DIF220202078444	Obra	ABJ-LP-011-2022	AKTIE BUILDING, S. A. DE C. V.	ALCALDIA BENITO JUAREZ	14,997,332.43	15,000,000.00
58	DIF220202080790	Obra	AMA-DGODU-AD-OBRA-036/2022	José Agustín Gómez Martínez	ALCALDIA MILPA ALTA	3,499,999.10	3,499,999.10
59	DIF220202081492	Obra	AMA-DGODU-LP-OBRA-017/2022	Leyre Yadira Martínez Martínez	ALCALDIA MILPA ALTA	2,363,363.31	2,363,363.31
60	DIF220202082441	Obra	AMA-DGODU-LP-OBRA-021/2022	María Monserrat Álvarez Salazar	ALCALDIA MILPA ALTA	6,497,020.35	6,497,020.35
61	DIF220202081517	Obra	AMA-DGODU-AD-OBRA-039/2022	José Agustín Gómez Martínez	ALCALDIA MILPA ALTA	7,849,999.39	7,849,999.39
62	DIF220202082541	Obra	AMA-DGODU-LP-OBRA-022/2022	Eduardo del Águila Espinosa	ALCALDIA MILPA ALTA	7,692,809.77	7,692,809.77
63	DIF220302101898	Servicios	SIBISO/CRMS/069/2022	MPG Comercializadora de Proyectos Nacionales, S.A. de C.V.	Secretaría de Inclusión y Bienestar Social	3,822,004.68	3,822,004.68
64	DIF220302101919	Servicios	SIBISO/CRMS/070/2022	Ayma herramientas, S.A. de C.V.	Secretaría de Inclusión y Bienestar Social	5,471,436.96	5,471,436.96
65	DIF220302127257	Obra	02 CD07 20 043 1 2022	GREENCON SA. DE CV.	GOBIERNO DE LA CIUDAD DE MÉXICO	6,714,738.61	6,714,738.61
66	DIF220302127262	Obra	02 CD07 20 043 1 2022	GREENCON SA. DE CV.	GOBIERNO DE LA CIUDAD DE MÉXICO	6,714,738.61	6,714,738.61
67	DIF220302126046	Servicios	02 CD07 20 4P 0137 1 22	MANTENIMIENTO Y CONSTRUCCIONES JJJ. SA. DE CV.	GOBIERNO DE LA CIUDAD DE MÉXICO /ALCALDÍA GUSTAVO A. MADERO	13,512,110.65	13,512,110.65
68	DIF220302124526	Obra	XO-DGODU-L-OP-LP-020-22	FORZA ECOSISTEMAS, S.A DE C.V.	ALCALDIA XOCHIMILCO	10,889,380.43	10,889,380.43
69	DIF220302124533	Obra	XO-DGODU-L-OP-LP-020-22	FORZA ECOSISTEMAS, S.A DE C.V.	ALCALDIA XOCHIMILCO	10,889,380.43	10,889,380.43
70	DIF220302126163	Servicios	02 CD07 20 4P 0138 1 22	CONSULTORÍA Y EDIFICACIÓN MEGAR, SA. DE CV.	GOBIERNO DE LA CIUDAD DE MÉXICO /ALCALDÍA GUSTAVO A. MADERO	13,372,110.65	13,372,110.65
71	DIF220302126166	Obra	02 CD 07 20 036 1 2022	Metropolitana de Estudios, Proyectos y Construcción SA. de CV.	GOBIERNO DE LA CIUDAD DE MÉXICO /ALCALDÍA GUSTAVO A. MADERO	7,199,208.24	7,199,208.24
72	DIF220302126185	Obra	02 CD 07 20 036 1 2022	Metropolitana de Estudios, Proyectos y Construcción SA. de CV.	GOBIERNO DE LA CIUDAD DE MÉXICO /ALCALDÍA GUSTAVO A. MADERO	7,199,208.24	7,199,208.24
73	DIF220302127276	Obra	02 CD07 20 043 1 2022	GREENCON SA. DE CV.	GOBIERNO DE LA CIUDAD DE MÉXICO	6,714,738.61	6,714,738.61
74	DIF220302127280	Obra	02 CD07 20 043 1 2022	GREENCON SA. DE CV.	GOBIERNO DE LA CIUDAD DE MÉXICO	6,714,738.61	6,714,738.61
75	DIF220302127292	Obra	02 CD07 20 043 1 2022	GREENCON SA. DE CV.	GOBIERNO DE LA CIUDAD DE MÉXICO	6,714,738.61	6,714,738.61
76	DIF220302127295	Obra	02 CD07 20 043 1 2022	GREENCON SA. DE CV.	GOBIERNO DE LA CIUDAD DE MÉXICO	6,714,738.61	6,714,738.61
77	DIF220302122296	Obra	XO-DGODU-L-OP-LP-020-22	FORZA ECOSISTEMAS, S.A DE C.V.	ALCALDIA XOCHIMILCO	10,889,380.43	10,889,380.43
78	DIF220302110791	Obra	02 CD 07 20 015 1 2022	Diseño y Construcciones Jimbar SA. de CV.	GOBIERNO DE LA CIUDAD DE MÉXICO /ALCALDÍA GUSTAVO A. MADERO	6,943,250.21	6,943,250.21
79	DIF220302125272	Obra	XO-DGODU-L-OP-LP-020-22	FORZA ECOSISTEMAS, S.A DE C.V.	ALCALDIA XOCHIMILCO	10,889,380.43	10,889,380.43
80	DIF220302125278	Obra	XO-DGODU-L-OP-LP-020-22	FORZA ECOSISTEMAS, S.A DE C.V.	ALCALDIA XOCHIMILCO	10,889,380.43	10,889,380.43
81	DIF220302125391	Obra	XO-DGODU-L-OP-LP-020-22	FORZA ECOSISTEMAS, S.A DE C.V.	ALCALDIA XOCHIMILCO	10,889,380.43	10,889,380.43
82	DIF220302126205	Obra	02 CD 07 20 036 1 2022	Metropolitana de Estudios, Proyectos y Construcción SA. de CV.	GOBIERNO DE LA CIUDAD DE MÉXICO /ALCALDÍA GUSTAVO A. MADERO	7,199,208.24	7,199,208.24
83	DIF220302127302	Obra	02 CD07 20 043 1 2022	GREENCON SA. DE CV.	GOBIERNO DE LA CIUDAD DE MÉXICO	6,714,738.61	6,714,738.61
84	DIF220302127316	Obra	02 CD07 20 043 1 2022	GREENCON SA. DE CV.	GOBIERNO DE LA CIUDAD DE MÉXICO	6,714,738.61	6,714,738.61
85	DIF220302110833	Obra	02 CD 07 20 015 1 2022	Diseño y Construcciones Jimbar SA. de CV.	GOBIERNO DE LA CIUDAD DE MÉXICO /ALCALDÍA GUSTAVO A. MADERO	6,943,250.21	6,943,250.21
86	DIF220302125412	Servicios	02 CD07 20 4P 0138 1 22	CONSULTORÍA Y EDIFICACIÓN MEGAR, SA. DE CV.	GOBIERNO DE LA CIUDAD DE MÉXICO /ALCALDÍA GUSTAVO A. MADERO	13,372,110.65	13,372,110.65
87	DIF220302126217	Obra	02 CD 07 20 036 1 2022	Metropolitana de Estudios, Proyectos y Construcción SA. de CV.	GOBIERNO DE LA CIUDAD DE MÉXICO /ALCALDÍA GUSTAVO A. MADERO	7,199,208.24	7,199,208.24
88	DIF220302126219	Obra	02 CD 07 20 036 1 2022	Metropolitana de Estudios, Proyectos y Construcción SA. de CV.	GOBIERNO DE LA CIUDAD DE MÉXICO /ALCALDÍA GUSTAVO A. MADERO	7,199,208.24	7,199,208.24
89	DIF220302126227	Servicios	02 CD07 20 4P 0137 1 22	MANTENIMIENTO Y CONSTRUCCIONES JJJ. SA. DE CV.	GOBIERNO DE LA CIUDAD DE MÉXICO /ALCALDÍA GUSTAVO A. MADERO	13,512,110.65	13,512,110.65
90	DIF220302126232	Obra	02 CD 07 20 036 1 2022	Metropolitana de Estudios, Proyectos y Construcción SA. de CV.	GOBIERNO DE LA CIUDAD DE MÉXICO /ALCALDÍA GUSTAVO A. MADERO	7,199,208.24	7,199,208.24
91	DIF220302127328	Obra	02 CD07 20 043 1 2022	GREENCON SA. DE CV.	GOBIERNO DE LA CIUDAD DE MÉXICO	6,714,738.61	6,714,738.61

No.	FOLIO	TIPO DE OBRA	NUMERO	CONTRATISTA	CONVOCANTE	MONTO	MONTO MODIFICADO
92	DIF220302125976	Obra	02 CD 07 20 036 1 2022	Metropolitana de Estudios, Proyectos y Construcción SA. de CV.	GOBIERNO DE LA CIUDAD DE MÉXICO /ALCALDÍA GUSTAVO A. MADERO	7,199,208.24	7,199,208.24
93	DIF220302125987	Obra	02 CD 07 20 036 1 2022	Metropolitana de Estudios, Proyectos y Construcción SA. de CV.	GOBIERNO DE LA CIUDAD DE MÉXICO /ALCALDÍA GUSTAVO A. MADERO	7,199,208.24	7,199,208.24
94	DIF220302110776	Obra	02 CD 07 20 015 1 2022	Diseño y Construcciones Jimbar SA. de CV.	GOBIERNO DE LA CIUDAD DE MÉXICO /ALCALDÍA GUSTAVO A. MADERO	6,943,250.21	6,943,250.21
95	DIF220302125421	Servicios	02 CD07 20 4P 0138 1 22	CONSULTORÍA Y EDIFICACIÓN MEGAR, SA. DE CV.	GOBIERNO DE LA CIUDAD DE MÉXICO /ALCALDÍA GUSTAVO A. MADERO	13,372,110.65	13,372,110.65
96	DIF220302125422	Servicios	02 CD07 20 4P 0138 1 22	CONSULTORÍA Y EDIFICACIÓN MEGAR, SA. DE CV.	GOBIERNO DE LA CIUDAD DE MÉXICO /ALCALDÍA GUSTAVO A. MADERO	13,372,110.65	13,372,110.65
97	DIF220302126236	Obra	02 CD 07 20 036 1 2022	Metropolitana de Estudios, Proyectos y Construcción SA. de CV.	GOBIERNO DE LA CIUDAD DE MÉXICO /ALCALDÍA GUSTAVO A. MADERO	7,199,208.24	7,199,208.24
98	DIF220302126260	Obra	02 CD 07 20 036 1 2022	Metropolitana de Estudios, Proyectos y Construcción SA. de CV.	GOBIERNO DE LA CIUDAD DE MÉXICO /ALCALDÍA GUSTAVO A. MADERO	7,199,208.24	7,199,208.24
99	DIF220302126262	Obra	02 CD 07 20 036 1 2022	Metropolitana de Estudios, Proyectos y Construcción SA. de CV.	GOBIERNO DE LA CIUDAD DE MÉXICO /ALCALDÍA GUSTAVO A. MADERO	7,199,208.24	7,199,208.24
100	DIF220302127001	Obra	02 CD07 20 039 1 22	CONPRIASA SA. DE CV.	GOBIERNO DE LA CIUDAD DE MÉXICO	6,817,977.74	6,817,977.74
101	DIF220302127002	Obra	02 CD07 20 039 1 22	CONPRIASA SA. DE CV.	GOBIERNO DE LA CIUDAD DE MÉXICO	6,817,977.74	6,817,977.74
102	DIF220302125853	Obra	02 CD 07 20 036 1 2022	Metropolitana de Estudios, Proyectos y Construcción SA. de CV.	GOBIERNO DE LA CIUDAD DE MÉXICO /ALCALDÍA GUSTAVO A. MADERO	7,199,208.24	7,199,208.24
103	DIF220302126282	Obra	02 CD 07 20 036 1 2022	Metropolitana de Estudios, Proyectos y Construcción SA. de CV.	GOBIERNO DE LA CIUDAD DE MÉXICO /ALCALDÍA GUSTAVO A. MADERO	7,199,208.24	7,199,208.24
104	DIF220302126657	Obra	02 CD07 20 039 1 22	CONPRIASA SA. DE CV.	GOBIERNO DE LA CIUDAD DE MÉXICO	6,817,977.74	6,817,977.74
105	DIF220302127019	Obra	02 CD07 20 039 1 22	CONPRIASA SA. DE CV.	GOBIERNO DE LA CIUDAD DE MÉXICO	6,817,977.74	6,817,977.74
106	DIF220302127030	Obra	02 CD07 20 039 1 22	CONPRIASA SA. DE CV.	GOBIERNO DE LA CIUDAD DE MÉXICO	6,817,977.74	6,817,977.74
107	DIF220302124551	Obra	XO-DGODU-L-OP-LP-020-22	FORZA ECOSISTEMAS, S.A DE C.V.	ALCALDIA XOCHIMILCO	10,889,380.43	10,889,380.43
108	DIF220302124554	Obra	AC-DGOPSU-LP-O-039-2022	LUIS RENÉ CANUL CASTELLANOS	GOBIERNO DE LA CIUDAD DE MÉXICO	6,264,799.61	7,267,167.55
109	DIF220302124556	Obra	XO-DGODU-L-OP-LP-020-22	FORZA ECOSISTEMAS, S.A DE C.V.	ALCALDIA XOCHIMILCO	10,889,380.43	10,889,380.43
110	DIF220302124927	Obra	XO-DGODU-L-OP-LP-020-22	FORZA ECOSISTEMAS, S.A DE C.V.	ALCALDIA XOCHIMILCO	10,889,380.43	10,889,380.43
111	DIF220302125876	Obra	02 CD 07 20 036 1 2022	Metropolitana de Estudios, Proyectos y Construcción SA. de CV.	GOBIERNO DE LA CIUDAD DE MÉXICO /ALCALDÍA GUSTAVO A. MADERO	7,199,208.24	7,199,208.24
112	DIF220302126660	Obra	02 CD07 20 039 1 22	CONPRIASA SA. DE CV.	GOBIERNO DE LA CIUDAD DE MÉXICO	6,817,977.74	6,817,977.74
113	DIF220302126667	Obra	02 CD07 20 039 1 22	CONPRIASA SA. DE CV.	GOBIERNO DE LA CIUDAD DE MÉXICO	6,817,977.74	6,817,977.74
114	DIF220302126674	Obra	02 CD07 20 039 1 22	CONPRIASA SA. DE CV.	GOBIERNO DE LA CIUDAD DE MÉXICO	6,817,977.74	6,817,977.74
115	DIF220302125879	Obra	02 CD 07 20 036 1 2022	Metropolitana de Estudios, Proyectos y Construcción SA. de CV.	GOBIERNO DE LA CIUDAD DE MÉXICO /ALCALDÍA GUSTAVO A. MADERO	7,199,208.24	7,199,208.24
116	DIF220302125897	Obra	02 CD 07 20 036 1 2022	Metropolitana de Estudios, Proyectos y Construcción SA. de CV.	GOBIERNO DE LA CIUDAD DE MÉXICO /ALCALDÍA GUSTAVO A. MADERO	7,199,208.24	7,199,208.24
117	DIF220302126684	Obra	02 CD07 20 039 1 22	CONPRIASA SA. DE CV.	GOBIERNO DE LA CIUDAD DE MÉXICO	6,817,977.74	6,817,977.74
118	DIF220302126694	Obra	02 CD07 20 039 1 22	CONPRIASA SA. DE CV.	GOBIERNO DE LA CIUDAD DE MÉXICO	6,817,977.74	6,817,977.74
119	DIF220302126700	Obra	02 CD07 20 039 1 22	CONPRIASA SA. DE CV.	GOBIERNO DE LA CIUDAD DE MÉXICO	6,817,977.74	6,817,977.74
120	DIF220302114285	Obra	XO-DGODU-L-OP-LP-020-22	FORZA ECOSISTEMAS, S.A DE C.V.	ALCALDIA XOCHIMILCO	10,889,380.43	10,889,380.43
121	DIF220302124601	Obra	XO-DGODU-L-OP-LP-020-22	FORZA ECOSISTEMAS, S.A DE C.V.	ALCALDIA XOCHIMILCO	10,889,380.43	10,889,380.43
122	DIF220302125560	Obra	02 CD07 20 DGSU 042 1 2022	DISEÑOS Y CONSTRUCCIONES LEOCAN SA. DE CV.	GOBIERNO DE LA CIUDAD DE MÉXICO	5,493,670.41	5,493,670.41
123	DIF220302125561	Obra	02 CD07 20 DGSU 042 1 2022	DISEÑOS Y CONSTRUCCIONES LEOCAN SA. DE CV.	GOBIERNO DE LA CIUDAD DE MÉXICO	5,493,670.41	5,493,670.41
124	DIF220302125908	Obra	02 CD 07 20 036 1 2022	Metropolitana de Estudios, Proyectos y Construcción SA. de CV.	GOBIERNO DE LA CIUDAD DE MÉXICO /ALCALDÍA GUSTAVO A. MADERO	7,199,208.24	7,199,208.24
125	DIF220302125925	Obra	02 CD 07 20 036 1 2022	Metropolitana de Estudios, Proyectos y Construcción SA. de CV.	GOBIERNO DE LA CIUDAD DE MÉXICO /ALCALDÍA GUSTAVO A. MADERO	7,199,208.24	7,199,208.24
126	DIF220302126707	Obra	02 CD07 20 039 1 22	CONPRIASA SA. DE CV.	GOBIERNO DE LA CIUDAD DE MÉXICO	6,817,977.74	6,817,977.74
127	DIF220302126712	Obra	02 CD07 20 039 1 22	CONPRIASA SA. DE CV.	GOBIERNO DE LA CIUDAD DE MÉXICO	6,817,977.74	6,817,977.74
128	DIF220302126721	Obra	02 CD07 20 039 1 22	CONPRIASA SA. DE CV.	GOBIERNO DE LA CIUDAD DE MÉXICO	6,817,977.74	6,817,977.74
129	DIF220302126723	Obra	02 CD07 20 039 1 22	CONPRIASA SA. DE CV.	GOBIERNO DE LA CIUDAD DE MÉXICO	6,817,977.74	6,817,977.74
130	DIF220302114287	Obra	XO-DGODU-L-OP-LP-020-22	FORZA ECOSISTEMAS, S.A DE C.V.	ALCALDIA XOCHIMILCO	10,889,380.43	10,889,380.43
131	DIF220302124610	Obra	XO-DGODU-L-OP-LP-020-22	FORZA ECOSISTEMAS, S.A DE C.V.	ALCALDIA XOCHIMILCO	10,889,380.43	10,889,380.43

No.	FOLIO	TIPO DE OBRA	NUMERO	CONTRATISTA	CONVOCANTE	MONTO	MONTO MODIFICADO
132	DIF220302126377	Obra	02 CD 07 20 036 1 2022	Metropolitana de Estudios, Proyectos y Construcción SA. de CV.	GOBIERNO DE LA CIUDAD DE MÉXICO /ALCALDÍA GUSTAVO A. MADERO	7,199,208.24	7,199,208.24
133	DIF220302126733	Obra	02 CD07 20 039 1 22	CONPRIASA SA. DE CV.	GOBIERNO DE LA CIUDAD DE MÉXICO	6,817,977.74	6,817,977.74
134	DIF220302126742	Servicios	02 CD07 20 4P 0137 1 22	MANTENIMIENTO Y CONSTRUCCIONES JJJ. SA. DE CV.	GOBIERNO DE LA CIUDAD DE MÉXICO /ALCALDÍA GUSTAVO A. MADERO	13,512,110.65	13,512,110.65
135	DIF220302123951	Obra	XO-DGODU-L-OP-LP-020-22	FORZA ECOSISTEMAS, S.A DE C.V.	ALCALDIA XOCHIMILCO	10,889,380.43	10,889,380.43
136	DIF220302125035	Obra	XO-DGODU-L-OP-LP-020-22	FORZA ECOSISTEMAS, S.A DE C.V.	ALCALDIA XOCHIMILCO	10,889,380.43	10,889,380.43
137	DIF220302125043	Obra	XO-DGODU-L-OP-LP-020-22	FORZA ECOSISTEMAS, S.A DE C.V.	ALCALDIA XOCHIMILCO	10,889,380.43	10,889,380.43
138	DIF220302125954	Obra	02 CD 07 20 036 1 2022	Metropolitana de Estudios, Proyectos y Construcción SA. de CV.	GOBIERNO DE LA CIUDAD DE MÉXICO /ALCALDÍA GUSTAVO A. MADERO	7,199,208.24	7,199,208.24
139	DIF220302125962	Obra	02 CD 07 20 036 1 2022	Metropolitana de Estudios, Proyectos y Construcción SA. de CV.	GOBIERNO DE LA CIUDAD DE MÉXICO /ALCALDÍA GUSTAVO A. MADERO	7,199,208.24	7,199,208.24
140	DIF220302124405	Obra	XO-DGODU-L-OP-LP-020-22	FORZA ECOSISTEMAS, S.A DE C.V.	ALCALDIA XOCHIMILCO	10,889,380.43	10,889,380.43
141	DIF220302109320	Obra	XO-DGODU-L-OP-LP-020-22	FORZA ECOSISTEMAS, S.A DE C.V.	ALCALDIA XOCHIMILCO	10,889,380.43	10,889,380.43
142	DIF220302125618	Obra	02 CD07 20 DGSU 042 1 2022	DISEÑOS Y CONSTRUCCIONES LEOCAN SA. DE CV.	GOBIERNO DE LA CIUDAD DE MÉXICO	5,493,670.41	5,493,670.41
143	DIF220302125624	Obra	02 CD07 20 DGSU 042 1 2022	DISEÑOS Y CONSTRUCCIONES LEOCAN SA. DE CV.	GOBIERNO DE LA CIUDAD DE MÉXICO	5,493,670.41	5,493,670.41
144	DIF220302126438	Obra	02 CD07 20 039 1 22	CONPRIASA SA. DE CV.	GOBIERNO DE LA CIUDAD DE MÉXICO	6,817,977.74	6,817,977.74
145	DIF220302109329	Obra	XO-DGODU-L-OP-LP-020-22	FORZA ECOSISTEMAS, S.A DE C.V.	ALCALDIA XOCHIMILCO	10,889,380.43	10,889,380.43
146	DIF220302109333	Obra	XO-DGODU-L-OP-LP-020-22	FORZA ECOSISTEMAS, S.A DE C.V.	ALCALDIA XOCHIMILCO	10,889,380.43	10,889,380.43
147	DIF220302125652	Obra	02 CD 07 20 036 1 2022	Metropolitana de Estudios, Proyectos y Construcción SA. de CV.	GOBIERNO DE LA CIUDAD DE MÉXICO /ALCALDÍA GUSTAVO A. MADERO	7,199,208.24	7,199,208.24
148	DIF220302125656	Obra	02 CD 07 20 036 1 2022	Metropolitana de Estudios, Proyectos y Construcción SA. de CV.	GOBIERNO DE LA CIUDAD DE MÉXICO /ALCALDÍA GUSTAVO A. MADERO	7,199,208.24	7,199,208.24
149	DIF220302126452	Obra	02 CD07 20 039 1 22	CONPRIASA SA. DE CV.	GOBIERNO DE LA CIUDAD DE MÉXICO	6,817,977.74	6,817,977.74
150	DIF220302126461	Obra	02 CD07 20 039 1 22	CONPRIASA SA. DE CV.	GOBIERNO DE LA CIUDAD DE MÉXICO	6,817,977.74	6,817,977.74
151	DIF220302124464	Obra	XO-DGODU-L-OP-LP-020-22	FORZA ECOSISTEMAS, S.A DE C.V.	ALCALDIA XOCHIMILCO	10,889,380.43	10,889,380.43
152	DIF220302109347	Obra	XO-DGODU-L-OP-LP-020-22	FORZA ECOSISTEMAS, S.A DE C.V.	ALCALDIA XOCHIMILCO	10,889,380.43	10,889,380.43
153	DIF220302125290	Obra	XO-DGODU-L-OP-LP-020-22	FORZA ECOSISTEMAS, S.A DE C.V.	ALCALDIA XOCHIMILCO	10,889,380.43	10,889,380.43
154	DIF220302126477	Obra	02 CD07 20 039 1 22	CONPRIASA SA. DE CV.	GOBIERNO DE LA CIUDAD DE MÉXICO	6,817,977.74	6,817,977.74
155	DIF220302126479	Obra	02 CD07 20 039 1 22	CONPRIASA SA. DE CV.	GOBIERNO DE LA CIUDAD DE MÉXICO	6,817,977.74	6,817,977.74
156	DIF220302127221	Obra	02 CD07 20 043 1 2022	GREENCON SA. DE CV.	GOBIERNO DE LA CIUDAD DE MÉXICO	6,714,738.61	6,714,738.61
157	DIF220302127225	Obra	02 CD07 20 043 1 2022	GREENCON SA. DE CV.	GOBIERNO DE LA CIUDAD DE MÉXICO	6,714,738.61	6,714,738.61
158	DIF220302125998	Obra	02 CD 07 20 036 1 2022	Metropolitana de Estudios, Proyectos y Construcción SA. de CV.	GOBIERNO DE LA CIUDAD DE MÉXICO /ALCALDÍA GUSTAVO A. MADERO	7,199,208.24	7,199,208.24
159	DIF220302126012	Obra	02 CD 07 20 036 1 2022	Metropolitana de Estudios, Proyectos y Construcción SA. de CV.	GOBIERNO DE LA CIUDAD DE MÉXICO /ALCALDÍA GUSTAVO A. MADERO	7,199,208.24	7,199,208.24
160	DIF220302124497	Obra	212-AMH-DGA-2022	INNOVACIÓN DE PROYECTOS TERRA, S.A. DE C.V.	GOBIERNO DE LA CIUDAD DE MÉXICO	6,707,417.75	6,707,417.75
161	DIF220302125146	Obra	XO-DGODU-L-OP-LP-020-22	FORZA ECOSISTEMAS, S.A DE C.V.	ALCALDIA XOCHIMILCO	10,889,380.43	10,889,380.43
162	DIF220302125298	Obra	XO-DGODU-L-OP-LP-020-22	FORZA ECOSISTEMAS, S.A DE C.V.	ALCALDIA XOCHIMILCO	10,889,380.43	10,889,380.43
163	DIF220302126142	Servicios	02 CD07 20 4P 0138 1 22	CONSULTORÍA Y EDIFICACIÓN MEGAR, SA. DE CV.	GOBIERNO DE LA CIUDAD DE MÉXICO /ALCALDÍA GUSTAVO A. MADERO	13,372,110.65	13,372,110.65
164	DIF220302126519	Obra	02 CD07 20 039 1 22	CONPRIASA SA. DE CV.	GOBIERNO DE LA CIUDAD DE MÉXICO	6,817,977.74	6,817,977.74
165	DIF220302127235	Obra	02 CD07 20 043 1 2022	GREENCON SA. DE CV.	GOBIERNO DE LA CIUDAD DE MÉXICO	6,714,738.61	6,714,738.61
166	DIF220302127237	Obra	02 CD07 20 043 1 2022	GREENCON SA. DE CV.	GOBIERNO DE LA CIUDAD DE MÉXICO	6,714,738.61	6,714,738.61
167	DIF220302126019	Obra	02 CD 07 20 036 1 2022	Metropolitana de Estudios, Proyectos y Construcción SA. de CV.	GOBIERNO DE LA CIUDAD DE MÉXICO /ALCALDÍA GUSTAVO A. MADERO	7,199,208.24	7,199,208.24
168	DIF220302126031	Obra	XO-DGODU-L-OP-LP-020-22	FORZA ECOSISTEMAS, S.A DE C.V.	ALCALDIA XOCHIMILCO	10,889,380.43	10,889,380.43
169	DIF220302124514	Obra	XO-DGODU-L-OP-LP-020-22	FORZA ECOSISTEMAS, S.A DE C.V.	ALCALDIA XOCHIMILCO	10,889,380.43	10,889,380.43
170	DIF220302125319	Obra	XO-DGODU-L-OP-LP-020-22	FORZA ECOSISTEMAS, S.A DE C.V.	ALCALDIA XOCHIMILCO	10,889,380.43	10,889,380.43
171	DIF220302125322	Obra	XO-DGODU-L-OP-LP-020-22	FORZA ECOSISTEMAS, S.A DE C.V.	ALCALDIA XOCHIMILCO	10,889,380.43	10,889,380.43
172	DIF220302125326	Obra	XO-DGODU-L-OP-LP-020-22	FORZA ECOSISTEMAS, S.A DE C.V.	ALCALDIA XOCHIMILCO	10,889,380.43	10,889,380.43
173	DIF220302125327	Obra	XO-DGODU-L-OP-LP-020-22	FORZA ECOSISTEMAS, S.A DE C.V.	ALCALDIA XOCHIMILCO	10,889,380.43	10,889,380.43
174	DIF220302125331	Obra	XO-DGODU-L-OP-LP-020-22	FORZA ECOSISTEMAS, S.A DE C.V.	ALCALDIA XOCHIMILCO	10,889,380.43	10,889,380.43
175	DIF220302124387	Obra	XO-DGODU-L-OP-LP-020-22	FORZA ECOSISTEMAS, S.A DE C.V.	ALCALDIA XOCHIMILCO	10,889,380.43	10,889,380.43
176	DIF220302118107	Obra	02 CD 07 20 036 1 2022	Metropolitana de Estudios, Proyectos y Construcción SA. de CV.	GOBIERNO DE LA CIUDAD DE MÉXICO /ALCALDÍA GUSTAVO A. MADERO	7,199,208.24	7,199,208.24

No.	FOLIO	TIPO DE OBRA	NUMERO	CONTRATISTA	CONVOCANTE	MONTO	MONTO MODIFICADO
177	DIF220302121737	Obra	212-AMH-DGA-2022	INNOVACIÓN DE PROYECTOS TERRA, S.A. DE C.V.	GOBIERNO DE LA CIUDAD DE MÉXICO	6,707,417.75	6,707,417.75
178	DIF220302116181	Obra	XO-DGODU-L-OP-LP-020-22	FORZA ECOSISTEMAS, S.A DE C.V.	ALCALDIA XOCHIMILCO	10,889,380.43	10,889,380.43
179	DIF220302116187	Obra	XO-DGODU-L-OP-LP-020-22	FORZA ECOSISTEMAS, S.A DE C.V.	ALCALDIA XOCHIMILCO	10,889,380.43	10,889,380.43
180	DIF220302110234	Obra	02 CD 07 20 012 1 22	Proyección Arquitectónica P+E, SA. de CV.	GOBIERNO DE LA CIUDAD DE MÉXICO /ALCALDÍA GUSTAVO A. MADERO	6,815,250.39	6,815,250.39
181	DIF220302116202	Obra	XO-DGODU-L-OP-LP-020-22	FORZA ECOSISTEMAS, S.A DE C.V.	ALCALDIA XOCHIMILCO	10,889,380.43	10,889,380.43
182	DIF220302116208	Obra	XO-DGODU-L-OP-LP-020-22	FORZA ECOSISTEMAS, S.A DE C.V.	ALCALDIA XOCHIMILCO	10,889,380.43	10,889,380.43
183	DIF220302107620	Obra	02 CD 14 20 O.V. 0040 1 22	CONSTRUCCIONES Y SUPERVISION QUHER, S.A DE C.V.	ALCALDIA TLALPAN	6,258,491.82	6,258,817.25
184	DIF220302110256	Obra	02 CD 07 20 012 1 22	Proyección Arquitectónica P+E, SA. de CV.	GOBIERNO DE LA CIUDAD DE MÉXICO /ALCALDÍA GUSTAVO A. MADERO	6,815,250.39	6,815,250.39
185	DIF220302116218	Obra	XO-DGODU-L-OP-LP-020-22	FORZA ECOSISTEMAS, S.A DE C.V.	ALCALDIA XOCHIMILCO	10,889,380.43	10,889,380.43
186	DIF220302116223	Obra	XO-DGODU-L-OP-LP-020-22	FORZA ECOSISTEMAS, S.A DE C.V.	ALCALDIA XOCHIMILCO	10,889,380.43	10,889,380.43
187	DIF220302116227	Obra	XO-DGODU-L-OP-LP-020-22	FORZA ECOSISTEMAS, S.A DE C.V.	ALCALDIA XOCHIMILCO	10,889,380.43	10,889,380.43
188	DIF220302116237	Obra	XO-DGODU-L-OP-LP-020-22	FORZA ECOSISTEMAS, S.A DE C.V.	ALCALDIA XOCHIMILCO	10,889,380.43	10,889,380.43
189	DIF220302110277	Obra	02 CD 07 20 012 1 22	Proyección Arquitectónica P+E, SA. de CV.	GOBIERNO DE LA CIUDAD DE MÉXICO /ALCALDÍA GUSTAVO A. MADERO	6,815,250.39	6,815,250.39
190	DIF220302107975	Obra	02 CD 14 20 C.O.S.D. 0019 1 22	EMICA SYSTEMS, S.A. DE C.V.	ALCALDIA TLALPAN	6,461,210.60	13,077,760.69
191	DIF220302109920	Obra	02 CD 07 20 012 1 22	Proyección Arquitectónica P+E, SA. de CV.	GOBIERNO DE LA CIUDAD DE MÉXICO /ALCALDÍA GUSTAVO A. MADERO	6,815,250.39	6,815,250.39
192	DIF220302116276	Obra	XO-DGODU-L-OP-LP-020-22	FORZA ECOSISTEMAS, S.A DE C.V.	ALCALDIA XOCHIMILCO	10,889,380.43	10,889,380.43
193	DIF220302116277	Obra	XO-DGODU-L-OP-LP-020-22	FORZA ECOSISTEMAS, S.A DE C.V.	ALCALDIA XOCHIMILCO	10,889,380.43	10,889,380.43
194	DIF220302122488	Obra	XO-DGODU-L-OP-LP-020-22	FORZA ECOSISTEMAS, S.A DE C.V.	ALCALDIA XOCHIMILCO	10,889,380.43	10,889,380.43
195	DIF220302109939	Obra	02 CD 07 20 012 1 22	Proyección Arquitectónica P+E, SA. de CV.	GOBIERNO DE LA CIUDAD DE MÉXICO /ALCALDÍA GUSTAVO A. MADERO	6,815,250.39	6,815,250.39
196	DIF220302122513	Obra	XO-DGODU-L-OP-LP-020-22	FORZA ECOSISTEMAS, S.A DE C.V.	ALCALDIA XOCHIMILCO	10,889,380.43	10,889,380.43
197	DIF220302109954	Obra	02 CD 07 20 012 1 22	Proyección Arquitectónica P+E, SA. de CV.	GOBIERNO DE LA CIUDAD DE MÉXICO /ALCALDÍA GUSTAVO A. MADERO	6,815,250.39	6,815,250.39
198	DIF220302109973	Obra	02 CD 07 20 012 1 22	Proyección Arquitectónica P+E, SA. de CV.	GOBIERNO DE LA CIUDAD DE MÉXICO /ALCALDÍA GUSTAVO A. MADERO	6,815,250.39	6,815,250.39
199	DIF220302110358	Obra	02 CD 07 20 015 1 2022	Diseño y Construcciones Jimbar SA. de CV.	GOBIERNO DE LA CIUDAD DE MÉXICO /ALCALDÍA GUSTAVO A. MADERO	6,943,250.21	6,943,250.21
200	DIF220302108037	Obra	02 CD 14 20 C.E.P. 0101 1 22	TALLER BELARQ, S.A DE C.V.	ALCALDIA TLALPAN	4,106,307.97	5,224,378.43
201	DIF220302108046	Obra	02 CD 14 20 C.E.P. 0020 1 22	ABC ESTUDIO, S.A. DE C.V.	ALCALDIA TLALPAN	11,677,260.42	11,677,260.42
202	DIF220302122526	Obra	XO-DGODU-L-OP-LP-020-22	FORZA ECOSISTEMAS, S.A DE C.V.	ALCALDIA XOCHIMILCO	10,889,380.43	10,889,380.43
203	DIF220302122528	Obra	XO-DGODU-L-OP-LP-020-22	FORZA ECOSISTEMAS, S.A DE C.V.	ALCALDIA XOCHIMILCO	10,889,380.43	10,889,380.43
204	DIF220302122534	Obra	XO-DGODU-L-OP-LP-020-22	FORZA ECOSISTEMAS, S.A DE C.V.	ALCALDIA XOCHIMILCO	10,889,380.43	10,889,380.43
205	DIF220302122535	Obra	XO-DGODU-L-OP-LP-020-22	FORZA ECOSISTEMAS, S.A DE C.V.	ALCALDIA XOCHIMILCO	10,889,380.43	10,889,380.43
206	DIF220302122537	Obra	XO-DGODU-L-OP-LP-020-22	FORZA ECOSISTEMAS, S.A DE C.V.	ALCALDIA XOCHIMILCO	10,889,380.43	10,889,380.43
207	DIF220302122538	Obra	XO-DGODU-L-OP-LP-020-22	FORZA ECOSISTEMAS, S.A DE C.V.	ALCALDIA XOCHIMILCO	10,889,380.43	10,889,380.43
208	DIF220302110373	Obra	02 CD 07 20 015 1 2022	Diseño y Construcciones Jimbar SA. de CV.	GOBIERNO DE LA CIUDAD DE MÉXICO /ALCALDÍA GUSTAVO A. MADERO	6,943,250.21	6,943,250.21
209	DIF220302116154	Obra	XO-DGODU-L-OP-LP-020-22	FORZA ECOSISTEMAS, S.A DE C.V.	ALCALDIA XOCHIMILCO	10,889,380.43	10,889,380.43
210	DIF220302116161	Obra	XO-DGODU-L-OP-LP-020-22	FORZA ECOSISTEMAS, S.A DE C.V.	ALCALDIA XOCHIMILCO	10,889,380.43	10,889,380.43
211	DIF220302116164	Obra	XO-DGODU-L-OP-LP-020-22	FORZA ECOSISTEMAS, S.A DE C.V.	ALCALDIA XOCHIMILCO	10,889,380.43	10,889,380.43
212	DIF220302110007	Obra	02 CD 07 20 012 1 22	Proyección Arquitectónica P+E, SA. de CV.	GOBIERNO DE LA CIUDAD DE MÉXICO /ALCALDÍA GUSTAVO A. MADERO	6,815,250.39	6,815,250.39
213	DIF220302113564	Obra	DGODU/LPN/OB-014-2022	Diseño y Construcciones Jimbar, S.A. de C.V.	Gobierno de la Ciudad de México, Alcaldía Tláhuac	9,643,899.75	11,186,923.71
214	DIF220302113570	Obra	DGODU/LPN/OB-017-2022	JM Constructora y Supervisión. S.A. de C.V.	Gobierno de la Ciudad de México, Alcaldía Tláhuac	30,395,024.60	35,258,228.54
215	DIF220302108088	Obra	02 CD 14 20 O.V. 0017 1 22	PIEL DE CONCRETO, S.A. DE C.V.	ALCALDIA TLALPAN	38,025,799.40	38,025,799.40
216	DIF220302108107	Servicios	AT-089-2022	EMIYARA CONSTRUCCIONES S.A. DE C.V.	ALCALDIA TLALPAN	4,952,944.20	6,284,862.96
217	DIF220302110035	Obra	02 CD 07 20 012 1 22	Proyección Arquitectónica P+E, SA. de CV.	GOBIERNO DE LA CIUDAD DE MÉXICO /ALCALDÍA GUSTAVO A. MADERO	6,815,250.39	6,815,250.39

No.	FOLIO	TIPO DE OBRA	NUMERO	CONTRATISTA	CONVOCANTE	MONTO	MONTO MODIFICADO
218	DIF220302110042	Obra	02 CD 07 20 012 1 22	Proyección Arquitectónica P+E, SA. de CV.	GOBIERNO DE LA CIUDAD DE MÉXICO /ALCALDÍA GUSTAVO A. MADERO	6,815,250.39	6,815,250.39
219	DIF220302113580	Obra	DGODU/LPN/OB-015-2022	Quantum Construcciones y Servicios de Ingeniería, S.A. de C.V.	Gobierno de la Ciudad de México, Alcaldía Tláhuac	12,463,542.35	14,457,709.13
220	DIF220302113585	Obra	DGODU/LPN/OB-015-2022	Quantum Construcciones y Servicios de Ingeniería, S.A. de C.V.	Gobierno de la Ciudad de México, Alcaldía Tláhuac	12,463,542.35	14,457,709.13
221	DIF220302113587	Obra	DGODU/LPN/OB-017-2022	JM Constructora y Supervisión. S.A. de C.V.	Gobierno de la Ciudad de México, Alcaldía Tláhuac	30,395,024.60	35,258,228.54
222	DIF220302113591	Obra	DGODU/LPN/OB-017-2022	JM Constructora y Supervisión. S.A. de C.V.	Gobierno de la Ciudad de México, Alcaldía Tláhuac	30,395,024.60	35,258,228.54
223	DIF220302113596	Obra	DGODU/LPN/OB-017-2022	JM Constructora y Supervisión. S.A. de C.V.	Gobierno de la Ciudad de México, Alcaldía Tláhuac	30,395,024.60	35,258,228.54
224	DIF220302113597	Obra	DGODU/LPN/OB-017-2022	JM Constructora y Supervisión. S.A. de C.V.	Gobierno de la Ciudad de México, Alcaldía Tláhuac	30,395,024.60	35,258,228.54
225	DIF220302121599	Obra	AMH-LPNO-022-22	GRUPO RAQSOON VERHEM DE MÉXICO, S.A. DE C.V.	GOBIERNO DE LA CIUDAD DE MÉXICO	10,799,188.56	12,527,058.73
226	DIF220302110054	Obra	02 CD 07 20 012 1 22	Proyección Arquitectónica P+E, SA. de CV.	GOBIERNO DE LA CIUDAD DE MÉXICO /ALCALDÍA GUSTAVO A. MADERO	6,815,250.39	6,815,250.39
227	DIF220302113601	Obra	DGODU/LPN/OB-017-2022	JM Constructora y Supervisión. S.A. de C.V.	Gobierno de la Ciudad de México, Alcaldía Tláhuac	30,395,024.60	35,258,228.54
228	DIF220302113602	Obra	DGODU/LPN/OB-017-2022	JM Constructora y Supervisión. S.A. de C.V.	Gobierno de la Ciudad de México, Alcaldía Tláhuac	30,395,024.60	35,258,228.54
229	DIF220302113606	Obra	DGODU/LPN/OB-017-2022	JM Constructora y Supervisión. S.A. de C.V.	Gobierno de la Ciudad de México, Alcaldía Tláhuac	30,395,024.60	35,258,228.54
230	DIF220302113607	Obra	DGODU/LPN/OB-017-2022	JM Constructora y Supervisión. S.A. de C.V.	Gobierno de la Ciudad de México, Alcaldía Tláhuac	30,395,024.60	35,258,228.54
231	DIF220302113608	Obra	DGODU/LPN/OB-017-2022	JM Constructora y Supervisión. S.A. de C.V.	Gobierno de la Ciudad de México, Alcaldía Tláhuac	30,395,024.60	35,258,228.54
232	DIF220302113613	Obra	DGODU/LPN/OB-017-2022	JM Constructora y Supervisión. S.A. de C.V.	Gobierno de la Ciudad de México, Alcaldía Tláhuac	30,395,024.60	35,258,228.54
233	DIF220302113615	Obra	DGODU/LPN/OB-017-2022	JM Constructora y Supervisión. S.A. de C.V.	Gobierno de la Ciudad de México, Alcaldía Tláhuac	30,395,024.60	35,258,228.54
234	DIF220302113618	Obra	DGODU/LPN/OB-017-2022	JM Constructora y Supervisión. S.A. de C.V.	Gobierno de la Ciudad de México, Alcaldía Tláhuac	30,395,024.60	35,258,228.54
235	DIF220302121656	Obra	AMH-LPNO-022-22	GRUPO RAQSOON VERHEM DE MÉXICO, S.A. DE C.V.	GOBIERNO DE LA CIUDAD DE MÉXICO	10,799,188.56	12,527,058.73
236	DIF220302121677	Obra	AMH-LPNO-022-22	GRUPO RAQSOON VERHEM DE MÉXICO, S.A. DE C.V.	GOBIERNO DE LA CIUDAD DE MÉXICO	10,799,188.56	12,527,058.73
237	DIF220302122690	Obra	XO-DGODU-L-OP-LP-020-22	FORZA ECOSISTEMAS, S.A DE C.V.	ALCALDIA XOCHIMILCO	10,889,380.43	10,889,380.43
238	DIF220302122697	Obra	XO-DGODU-L-OP-LP-020-22	FORZA ECOSISTEMAS, S.A DE C.V.	ALCALDIA XOCHIMILCO	10,889,380.43	10,889,380.43
239	DIF220302124369	Obra	XO-DGODU-L-OP-LP-020-22	FORZA ECOSISTEMAS, S.A DE C.V.	ALCALDIA XOCHIMILCO	10,889,380.43	10,889,380.43
240	DIF220302111236	Obra	02 CD 07 20 018 1 2022	Tres D Arquitectura Creativa SA. de CV	GOBIERNO DE LA CIUDAD DE MÉXICO /ALCALDÍA GUSTAVO A. MADERO	6,667,638.47	6,667,638.47
241	DIF220302111704	Obra	02 CD 07 20 024 1 22	Especialista en Acabados Profesionales, S.A. de C.V.	GOBIERNO DE LA CIUDAD DE MÉXICO /ALCALDÍA GUSTAVO A. MADERO	6,853,392.47	6,853,392.47
242	DIF220302112091	Obra	02 CD 07 20 026 1 2022	Desarrolladora, Inmobiliaria y Constructora Aztlán, S.A. de C.V.	GOBIERNO DE LA CIUDAD DE MÉXICO /ALCALDÍA GUSTAVO A. MADERO	6,399,576.74	6,399,576.74
243	DIF220302112565	Obra	02 CD 07 20 028 1 2022	CO-ARCH Construyendo con Arquitectos SA. de CV.	GOBIERNO DE LA CIUDAD DE MÉXICO /ALCALDÍA GUSTAVO A. MADERO	6,880,434.35	6,880,434.35
244	DIF220302112574	Obra	02 CD 07 20 028 1 2022	CO-ARCH Construyendo con Arquitectos SA. de CV.	GOBIERNO DE LA CIUDAD DE MÉXICO /ALCALDÍA GUSTAVO A. MADERO	6,880,434.35	6,880,434.35
245	DIF220302112577	Obra	02 CD 07 20 028 1 2022	CO-ARCH Construyendo con Arquitectos SA. de CV.	GOBIERNO DE LA CIUDAD DE MÉXICO /ALCALDÍA GUSTAVO A. MADERO	6,880,434.35	6,880,434.35
246	DIF220302112581	Obra	02 CD 07 20 028 1 2022	CO-ARCH Construyendo con Arquitectos SA. de CV.	GOBIERNO DE LA CIUDAD DE MÉXICO /ALCALDÍA GUSTAVO A. MADERO	6,880,434.35	6,880,434.35
247	DIF220302110625	Obra	02 CD 07 20 015 1 2022	Diseño y Construcciones Jimbar SA. de CV.	GOBIERNO DE LA CIUDAD DE MÉXICO /ALCALDÍA GUSTAVO A. MADERO	6,943,250.21	6,943,250.21
248	DIF220302110630	Obra	XO-DGODU-L-OP-LP-020-22	FORZA ECOSISTEMAS, S.A DE C.V.	ALCALDIA XOCHIMILCO	10,889,380.43	10,889,380.43
249	DIF220302110634	Obra	XO-DGODU-L-OP-LP-020-22	FORZA ECOSISTEMAS, S.A DE C.V.	ALCALDIA XOCHIMILCO	10,889,380.43	10,889,380.43

No.	FOLIO	TIPO DE OBRA	NUMERO	CONTRATISTA	CONVOCANTE	MONTO	MONTO MODIFICADO
250	DIF220302110636	Obra	02 CD 07 20 015 1 2022	Diseño y Construcciones Jimbar SA. de CV.	GOBIERNO DE LA CIUDAD DE MÉXICO /ALCALDÍA GUSTAVO A. MADERO	6,943,250.21	6,943,250.21
251	DIF220302111265	Obra	02 CD 07 20 018 1 2022	Tres D Arquitectura Creativa SA. de CV	GOBIERNO DE LA CIUDAD DE MÉXICO /ALCALDÍA GUSTAVO A. MADERO	6,667,638.47	6,667,638.47
252	DIF220302112583	Obra	02 CD 07 20 028 1 2022	CO-ARCH Construyendo con Arquitectos SA. de CV.	GOBIERNO DE LA CIUDAD DE MÉXICO /ALCALDÍA GUSTAVO A. MADERO	6,880,434.35	6,880,434.35
253	DIF220302109597	Obra	AMA-DGODU-LP-OBRA-023/2022	Adalberto Flores Andrade	ALCALDIA MILPA ALTA	4,955,929.18	4,955,929.18
254	DIF220302110648	Obra	02 CD 07 20 015 1 2022	Diseño y Construcciones Jimbar SA. de CV.	GOBIERNO DE LA CIUDAD DE MÉXICO /ALCALDÍA GUSTAVO A. MADERO	6,943,250.21	6,943,250.21
255	DIF220302111277	Obra	02 CD 07 20 018 1 2022	Tres D Arquitectura Creativa SA. de CV	GOBIERNO DE LA CIUDAD DE MÉXICO /ALCALDÍA GUSTAVO A. MADERO	6,667,638.47	6,667,638.47
256	DIF220302112138	Obra	02 CD 07 20 026 1 2022	Desarrolladora, Inmobiliaria y Constructora Aztlán, S.A. de C.V.	GOBIERNO DE LA CIUDAD DE MÉXICO /ALCALDÍA GUSTAVO A. MADERO	6,399,576.74	6,399,576.74
257	DIF220302112139	Obra	02 CD 07 20 026 1 2022	Desarrolladora, Inmobiliaria y Constructora Aztlán, S.A. de C.V.	GOBIERNO DE LA CIUDAD DE MÉXICO /ALCALDÍA GUSTAVO A. MADERO	6,399,576.74	6,399,576.74
258	DIF220302112148	Obra	02 CD 07 20 026 1 2022	Desarrolladora, Inmobiliaria y Constructora Aztlán, S.A. de C.V.	GOBIERNO DE LA CIUDAD DE MÉXICO /ALCALDÍA GUSTAVO A. MADERO	6,399,576.74	6,399,576.74
259	DIF220302112634	Obra	DGODU/LPN/OB-013-2022	Egomar Construcciones, S.A. de C.V.	Gobierno de la Ciudad de México, Alcaldía Tláhuac	8,609,340.73	9,986,835.25
260	DIF220302109668	Obra	02 CD 07 20 012 1 22	Proyección Arquitectónica P+E, SA. de CV.	GOBIERNO DE LA CIUDAD DE MÉXICO /ALCALDÍA GUSTAVO A. MADERO	6,815,250.39	6,815,250.39
261	DIF220302110696	Obra	02 CD 07 20 015 1 2022	Diseño y Construcciones Jimbar SA. de CV.	GOBIERNO DE LA CIUDAD DE MÉXICO /ALCALDÍA GUSTAVO A. MADERO	6,943,250.21	6,943,250.21
262	DIF220302112666	Obra	DGODU/LPN/OB-013-2022	Egomar Construcciones, S.A. de C.V.	Gobierno de la Ciudad de México, Alcaldía Tláhuac	8,609,340.73	9,986,835.25
263	DIF220302112724	Obra	DGODU/LPN/OB-013-2022	Egomar Construcciones, S.A. de C.V.	Gobierno de la Ciudad de México, Alcaldía Tláhuac	8,609,340.73	9,986,835.25
264	DIF220302109688	Obra	02 CD 07 20 012 1 22	Proyección Arquitectónica P+E, SA. de CV.	GOBIERNO DE LA CIUDAD DE MÉXICO /ALCALDÍA GUSTAVO A. MADERO	6,815,250.39	6,815,250.39
265	DIF220302110952	Obra	02 CD 07 20 015 1 2022	Diseño y Construcciones Jimbar SA. de CV.	GOBIERNO DE LA CIUDAD DE MÉXICO /ALCALDÍA GUSTAVO A. MADERO	6,943,250.21	6,943,250.21
266	DIF220302112725	Obra	AAO-DGODU-LPN-L-1-028-2022	PIEL DE CONCRETO, S.A. DE C.V.	GOBIERNO DEL DISTRITO FEDERAL	72,561,200.00	72,561,200.00
267	DIF220302112733	Obra	DGODU/LPN/OB-013-2022	Egomar Construcciones, S.A. de C.V.	Gobierno de la Ciudad de México, Alcaldía Tláhuac	8,609,340.73	9,986,835.25
268	DIF220302112740	Obra	AAO-DGODU-LPN-L-1-027-2022	TERRENOS ESTRATÉGICOS, S.A DE C.V.	GOBIERNO DEL DISTRITO FEDERAL	14,990,290.98	14,990,290.98
269	DIF220302112741	Obra	DGODU/LPN/OB-015-2022	Quantum Construcciones y Servicios de Ingeniería, S.A. de C.V.	Gobierno de la Ciudad de México, Alcaldía Tláhuac	12,463,542.35	14,457,709.13
270	DIF220302112745	Obra	DGODU/LPN/OB-013-2022	Egomar Construcciones, S.A. de C.V.	Gobierno de la Ciudad de México, Alcaldía Tláhuac	8,609,340.73	9,986,835.25
271	DIF220302109708	Obra	02 CD 07 20 012 1 22	Proyección Arquitectónica P+E, SA. de CV.	GOBIERNO DE LA CIUDAD DE MÉXICO /ALCALDÍA GUSTAVO A. MADERO	6,815,250.39	6,815,250.39
272	DIF220302110964	Obra	02 CD 07 20 015 1 2022	Diseño y Construcciones Jimbar SA. de CV.	GOBIERNO DE LA CIUDAD DE MÉXICO /ALCALDÍA GUSTAVO A. MADERO	6,943,250.21	6,943,250.21
273	DIF220302110965	Obra	02 CD 07 20 015 1 2022	Diseño y Construcciones Jimbar SA. de CV.	GOBIERNO DE LA CIUDAD DE MÉXICO /ALCALDÍA GUSTAVO A. MADERO	6,943,250.21	6,943,250.21
274	DIF220302110975	Obra	02 CD 07 20 015 1 2022	Diseño y Construcciones Jimbar SA. de CV.	GOBIERNO DE LA CIUDAD DE MÉXICO /ALCALDÍA GUSTAVO A. MADERO	6,943,250.21	6,943,250.21
275	DIF220302110977	Obra	02 CD 07 20 015 1 2022	Diseño y Construcciones Jimbar SA. de CV.	GOBIERNO DE LA CIUDAD DE MÉXICO /ALCALDÍA GUSTAVO A. MADERO	6,943,250.21	6,943,250.21
276	DIF220302111847	Obra	02 CD 07 20 024 1 22	Especialista en Acabados Profesionales, S.A. de C.V.	GOBIERNO DE LA CIUDAD DE MÉXICO /ALCALDÍA GUSTAVO A. MADERO	6,853,392.47	6,853,392.47
277	DIF220302111848	Obra	02 CD 07 20 024 1 22	Especialista en Acabados Profesionales, S.A. de C.V.	GOBIERNO DE LA CIUDAD DE MÉXICO /ALCALDÍA GUSTAVO A. MADERO	6,853,392.47	6,853,392.47
278	DIF220302111858	Obra	02 CD 07 20 024 1 22	Especialista en Acabados Profesionales, S.A. de C.V.	GOBIERNO DE LA CIUDAD DE MÉXICO /ALCALDÍA GUSTAVO A. MADERO	6,853,392.47	6,853,392.47

No.	FOLIO	TIPO DE OBRA	NUMERO	CONTRATISTA	CONVOCANTE	MONTO	MONTO MODIFICADO
279	DIF220302112751	Obra	DGODU/LPN/OB-016-2022	Pérez y Ramírez Construcciones y Servicios, S.A. de C.V.	Gobierno de la Ciudad de México, Alcaldía Tláhuac	8,258,421.21	9,579,768.60
280	DIF220302112759	Obra	DGODU/LPN/OB-016-2022	Pérez y Ramírez Construcciones y Servicios, S.A. de C.V.	Gobierno de la Ciudad de México, Alcaldía Tláhuac	8,258,421.21	9,579,768.60
281	DIF220302109724	Obra	02 CD 07 20 012 1 22	Proyección Arquitectónica P+E, SA. de CV.	GOBIERNO DE LA CIUDAD DE MÉXICO /ALCALDÍA GUSTAVO A. MADERO	6,815,250.39	6,815,250.39
282	DIF220302109730	Obra	02 CD 07 20 012 1 22	Proyección Arquitectónica P+E, SA. de CV.	GOBIERNO DE LA CIUDAD DE MÉXICO /ALCALDÍA GUSTAVO A. MADERO	6,815,250.39	6,815,250.39
283	DIF220302109740	Obra	02 CD 07 20 012 1 22	Proyección Arquitectónica P+E, SA. de CV.	GOBIERNO DE LA CIUDAD DE MÉXICO /ALCALDÍA GUSTAVO A. MADERO	6,815,250.39	6,815,250.39
284	DIF220302110985	Obra	02 CD 07 20 015 1 2022	Diseño y Construcciones Jimbar SA. de CV.	GOBIERNO DE LA CIUDAD DE MÉXICO /ALCALDÍA GUSTAVO A. MADERO	6,943,250.21	6,943,250.21
285	DIF220302110991	Obra	02 CD 07 20 015 1 2022	Diseño y Construcciones Jimbar SA. de CV.	GOBIERNO DE LA CIUDAD DE MÉXICO /ALCALDÍA GUSTAVO A. MADERO	6,943,250.21	6,943,250.21
286	DIF220302110996	Obra	02 CD 07 20 015 1 2022	Diseño y Construcciones Jimbar SA. de CV.	GOBIERNO DE LA CIUDAD DE MÉXICO /ALCALDÍA GUSTAVO A. MADERO	6,943,250.21	6,943,250.21
287	DIF220302110999	Obra	02 CD 07 20 015 1 2022	Diseño y Construcciones Jimbar SA. de CV.	GOBIERNO DE LA CIUDAD DE MÉXICO /ALCALDÍA GUSTAVO A. MADERO	6,943,250.21	6,943,250.21
288	DIF220302111871	Obra	02 CD 07 20 024 1 22	Especialista en Acabados Profesionales, S.A. de C.V.	GOBIERNO DE LA CIUDAD DE MÉXICO /ALCALDÍA GUSTAVO A. MADERO	6,853,392.47	6,853,392.47
289	DIF220302111875	Obra	02 CD 07 20 024 1 22	Especialista en Acabados Profesionales, S.A. de C.V.	GOBIERNO DE LA CIUDAD DE MÉXICO /ALCALDÍA GUSTAVO A. MADERO	6,853,392.47	6,853,392.47
290	DIF220302111879	Obra	02 CD 07 20 024 1 22	Especialista en Acabados Profesionales, S.A. de C.V.	GOBIERNO DE LA CIUDAD DE MÉXICO /ALCALDÍA GUSTAVO A. MADERO	6,853,392.47	6,853,392.47
291	DIF220302111881	Obra	02 CD 07 20 024 1 22	Especialista en Acabados Profesionales, S.A. de C.V.	GOBIERNO DE LA CIUDAD DE MÉXICO /ALCALDÍA GUSTAVO A. MADERO	6,853,392.47	6,853,392.47
292	DIF220302111883	Obra	02 CD 07 20 024 1 22	Especialista en Acabados Profesionales, S.A. de C.V.	GOBIERNO DE LA CIUDAD DE MÉXICO /ALCALDÍA GUSTAVO A. MADERO	6,853,392.47	6,853,392.47
293	DIF220302111890	Obra	02 CD 07 20 024 1 22	Especialista en Acabados Profesionales, S.A. de C.V.	GOBIERNO DE LA CIUDAD DE MÉXICO /ALCALDÍA GUSTAVO A. MADERO	6,853,392.47	6,853,392.47
294	DIF220302112273	Obra	02 CD 07 20 026 1 2022	Desarrolladora, Inmobiliaria y Constructora Aztlán, S.A. de C.V.	GOBIERNO DE LA CIUDAD DE MÉXICO /ALCALDÍA GUSTAVO A. MADERO	6,399,576.74	6,399,576.74
295	DIF220302112771	Obra	AAO-DGODU-LPN-L-1-026-2022	CONCOAR, S.A. DE C.V.	GOBIERNO DEL DISTRITO FEDERAL	10,991,707.30	10,991,707.30
296	DIF220302112782	Obra	DGODU/LPN/OB-014-2022	Diseño y Construcciones Jimbar, S.A. de C.V.	Gobierno de la Ciudad de México, Alcaldía Tláhuac	9,643,899.75	11,186,923.71
297	DIF220302112783	Obra	DGODU/LPN/OB-014-2022	Diseño y Construcciones Jimbar, S.A. de C.V.	Gobierno de la Ciudad de México, Alcaldía Tláhuac	9,643,899.75	11,186,923.71
298	DIF220302112786	Obra	DGODU/LPN/OB-014-2022	Diseño y Construcciones Jimbar, S.A. de C.V.	Gobierno de la Ciudad de México, Alcaldía Tláhuac	9,643,899.75	11,186,923.71
299	DIF220302109744	Obra	02 CD 07 20 012 1 22	Proyección Arquitectónica P+E, SA. de CV.	GOBIERNO DE LA CIUDAD DE MÉXICO /ALCALDÍA GUSTAVO A. MADERO	6,815,250.39	6,815,250.39
300	DIF220302109750	Obra	02 CD 07 20 012 1 22	Proyección Arquitectónica P+E, SA. de CV.	GOBIERNO DE LA CIUDAD DE MÉXICO /ALCALDÍA GUSTAVO A. MADERO	6,815,250.39	6,815,250.39
301	DIF220302109755	Obra	02 CD 07 20 012 1 22	Proyección Arquitectónica P+E, SA. de CV.	GOBIERNO DE LA CIUDAD DE MÉXICO /ALCALDÍA GUSTAVO A. MADERO	6,815,250.39	6,815,250.39
302	DIF220302109758	Obra	02 CD 07 20 012 1 22	Proyección Arquitectónica P+E, SA. de CV.	GOBIERNO DE LA CIUDAD DE MÉXICO /ALCALDÍA GUSTAVO A. MADERO	6,815,250.39	6,815,250.39
303	DIF220302111004	Obra	02 CD 07 20 015 1 2022	Diseño y Construcciones Jimbar SA. de CV.	GOBIERNO DE LA CIUDAD DE MÉXICO /ALCALDÍA GUSTAVO A. MADERO	6,943,250.21	6,943,250.21
304	DIF220302111008	Obra	02 CD 07 20 018 1 2022	Tres D Arquitectura Creativa SA. de CV	GOBIERNO DE LA CIUDAD DE MÉXICO /ALCALDÍA GUSTAVO A. MADERO	6,667,638.47	6,667,638.47
305	DIF220302111020	Obra	02 CD 07 20 018 1 2022	Tres D Arquitectura Creativa SA. de CV	GOBIERNO DE LA CIUDAD DE MÉXICO /ALCALDÍA GUSTAVO A. MADERO	6,667,638.47	6,667,638.47
306	DIF220302111025	Obra	02 CD 07 20 018 1 2022	Tres D Arquitectura Creativa SA. de CV	GOBIERNO DE LA CIUDAD DE MÉXICO /ALCALDÍA GUSTAVO A. MADERO	6,667,638.47	6,667,638.47

No.	FOLIO	TIPO DE OBRA	NUMERO	CONTRATISTA	CONVOCANTE	MONTO	MONTO MODIFICADO
307	DIF220302111026	Obra	02 CD 07 20 018 1 2022	Tres D Arquitectura Creativa SA. de CV	GOBIERNO DE LA CIUDAD DE MÉXICO /ALCALDÍA GUSTAVO A. MADERO	6,667,638.47	6,667,638.47
308	DIF220302111429	Obra	02 CD 07 20 018 1 2022	Tres D Arquitectura Creativa SA. de CV	GOBIERNO DE LA CIUDAD DE MÉXICO /ALCALDÍA GUSTAVO A. MADERO	6,667,638.47	6,667,638.47
309	DIF220302111902	Obra	02 CD 07 20 024 1 22	Especialista en Acabados Profesionales, S.A. de C.V.	GOBIERNO DE LA CIUDAD DE MÉXICO /ALCALDÍA GUSTAVO A. MADERO	6,853,392.47	6,853,392.47
310	DIF220302111903	Obra	02 CD 07 20 024 1 22	Especialista en Acabados Profesionales, S.A. de C.V.	GOBIERNO DE LA CIUDAD DE MÉXICO /ALCALDÍA GUSTAVO A. MADERO	6,853,392.47	6,853,392.47
311	DIF220302111905	Obra	02 CD 07 20 024 1 22	Especialista en Acabados Profesionales, S.A. de C.V.	GOBIERNO DE LA CIUDAD DE MÉXICO /ALCALDÍA GUSTAVO A. MADERO	6,853,392.47	6,853,392.47
312	DIF220302111909	Obra	02 CD 07 20 024 1 22	Especialista en Acabados Profesionales, S.A. de C.V.	GOBIERNO DE LA CIUDAD DE MÉXICO /ALCALDÍA GUSTAVO A. MADERO	6,853,392.47	6,853,392.47
313	DIF220302111910	Obra	02 CD 07 20 024 1 22	Especialista en Acabados Profesionales, S.A. de C.V.	GOBIERNO DE LA CIUDAD DE MÉXICO /ALCALDÍA GUSTAVO A. MADERO	6,853,392.47	6,853,392.47
314	DIF220302111913	Obra	02 CD 07 20 024 1 22	Especialista en Acabados Profesionales, S.A. de C.V.	GOBIERNO DE LA CIUDAD DE MÉXICO /ALCALDÍA GUSTAVO A. MADERO	6,853,392.47	6,853,392.47
315	DIF220302112285	Obra	02 CD 07 20 026 1 2022	Desarrolladora, Inmobiliaria y Constructora Aztlán, S.A. de C.V.	GOBIERNO DE LA CIUDAD DE MÉXICO /ALCALDÍA GUSTAVO A. MADERO	6,399,576.74	6,399,576.74
316	DIF220302112292	Obra	02 CD 07 20 026 1 2022	Desarrolladora, Inmobiliaria y Constructora Aztlán, S.A. de C.V.	GOBIERNO DE LA CIUDAD DE MÉXICO /ALCALDÍA GUSTAVO A. MADERO	6,399,576.74	6,399,576.74
317	DIF220302109763	Obra	02 CD 07 20 012 1 22	Proyección Arquitectónica P+E, SA. de CV.	GOBIERNO DE LA CIUDAD DE MÉXICO /ALCALDÍA GUSTAVO A. MADERO	6,815,250.39	6,815,250.39
318	DIF220302109766	Obra	02 CD 07 20 012 1 22	Proyección Arquitectónica P+E, SA. de CV.	GOBIERNO DE LA CIUDAD DE MÉXICO /ALCALDÍA GUSTAVO A. MADERO	6,815,250.39	6,815,250.39
319	DIF220302109772	Obra	02 CD 07 20 012 1 22	Proyección Arquitectónica P+E, SA. de CV.	GOBIERNO DE LA CIUDAD DE MÉXICO /ALCALDÍA GUSTAVO A. MADERO	6,815,250.39	6,815,250.39
320	DIF220302109777	Obra	02 CD 07 20 012 1 22	Proyección Arquitectónica P+E, SA. de CV.	GOBIERNO DE LA CIUDAD DE MÉXICO /ALCALDÍA GUSTAVO A. MADERO	6,815,250.39	6,815,250.39
321	DIF220302111029	Obra	02 CD 07 20 018 1 2022	Tres D Arquitectura Creativa SA. de CV	GOBIERNO DE LA CIUDAD DE MÉXICO /ALCALDÍA GUSTAVO A. MADERO	6,667,638.47	6,667,638.47
322	DIF220302111032	Obra	02 CD 07 20 018 1 2022	Tres D Arquitectura Creativa SA. de CV	GOBIERNO DE LA CIUDAD DE MÉXICO /ALCALDÍA GUSTAVO A. MADERO	6,667,638.47	6,667,638.47
323	DIF220302111033	Obra	02 CD 07 20 018 1 2022	Tres D Arquitectura Creativa SA. de CV	GOBIERNO DE LA CIUDAD DE MÉXICO /ALCALDÍA GUSTAVO A. MADERO	6,667,638.47	6,667,638.47
324	DIF220302111451	Obra	02 CD 07 20 018 1 2022	Tres D Arquitectura Creativa SA. de CV	GOBIERNO DE LA CIUDAD DE MÉXICO /ALCALDÍA GUSTAVO A. MADERO	6,667,638.47	6,667,638.47
325	DIF220302111453	Obra	02 CD 07 20 018 1 2022	Tres D Arquitectura Creativa SA. de CV	GOBIERNO DE LA CIUDAD DE MÉXICO /ALCALDÍA GUSTAVO A. MADERO	6,667,638.47	6,667,638.47
326	DIF220302111464	Obra	02 CD 07 20 018 1 2022	Tres D Arquitectura Creativa SA. de CV	GOBIERNO DE LA CIUDAD DE MÉXICO /ALCALDÍA GUSTAVO A. MADERO	6,667,638.47	6,667,638.47
327	DIF220302111915	Obra	02 CD 07 20 024 1 22	Especialista en Acabados Profesionales, S.A. de C.V.	GOBIERNO DE LA CIUDAD DE MÉXICO /ALCALDÍA GUSTAVO A. MADERO	6,853,392.47	6,853,392.47
328	DIF220302111917	Obra	02 CD 07 20 024 1 22	Especialista en Acabados Profesionales, S.A. de C.V.	GOBIERNO DE LA CIUDAD DE MÉXICO /ALCALDÍA GUSTAVO A. MADERO	6,853,392.47	6,853,392.47
329	DIF220302111921	Obra	02 CD 07 20 026 1 2022	Desarrolladora, Inmobiliaria y Constructora Aztlán, S.A. de C.V.	GOBIERNO DE LA CIUDAD DE MÉXICO /ALCALDÍA GUSTAVO A. MADERO	6,399,576.74	6,399,576.74
330	DIF220302111926	Obra	02 CD 07 20 026 1 2022	Desarrolladora, Inmobiliaria y Constructora Aztlán, S.A. de C.V.	GOBIERNO DE LA CIUDAD DE MÉXICO /ALCALDÍA GUSTAVO A. MADERO	6,399,576.74	6,399,576.74
331	DIF220302112308	Obra	02 CD 07 20 026 1 2022	Desarrolladora, Inmobiliaria y Constructora Aztlán, S.A. de C.V.	GOBIERNO DE LA CIUDAD DE MÉXICO /ALCALDÍA GUSTAVO A. MADERO	6,399,576.74	6,399,576.74
332	DIF220302112310	Obra	02 CD 07 20 026 1 2022	Desarrolladora, Inmobiliaria y Constructora Aztlán, S.A. de C.V.	GOBIERNO DE LA CIUDAD DE MÉXICO /ALCALDÍA GUSTAVO A. MADERO	6,399,576.74	6,399,576.74
333	DIF220302112315	Obra	02 CD 07 20 026 1 2022	Desarrolladora, Inmobiliaria y Constructora Aztlán, S.A. de C.V.	GOBIERNO DE LA CIUDAD DE MÉXICO /ALCALDÍA GUSTAVO A. MADERO	6,399,576.74	6,399,576.74
334	DIF220302112319	Obra	02 CD 07 20 026 1 2022	Desarrolladora, Inmobiliaria y Constructora Aztlán, S.A. de C.V.	GOBIERNO DE LA CIUDAD DE MÉXICO /ALCALDÍA GUSTAVO A. MADERO	6,399,576.74	6,399,576.74

No.	FOLIO	TIPO DE OBRA	NUMERO	CONTRATISTA	CONVOCANTE	MONTO	MONTO MODIFICADO
335	DIF220302112322	Obra	02 CD 07 20 026 1 2022	Desarrolladora, Inmobiliaria y Constructora Aztlán, S.A. de C.V.	GOBIERNO DE LA CIUDAD DE MÉXICO /ALCALDÍA GUSTAVO A. MADERO	6,399,576.74	6,399,576.74
336	DIF220302115769	Obra	XO-DGODU-L-OP-LP-020-22	FORZA ECOSISTEMAS, S.A DE C.V.	ALCALDIA XOCHIMILCO	10,889,380.43	10,889,380.43
337	DIF220302106063	Obra	02 CD 07 20 009 1 22	Urbe Servicios Profesionales en Construcción SA. de CV.	GOBIERNO DE LA CIUDAD DE MÉXICO /ALCALDÍA GUSTAVO A. MADERO	3,100,000.00	3,100,000.00
338	DIF220302106070	Obra	02 CD 07 20 009 1 22	Urbe Servicios Profesionales en Construcción SA. de CV.	GOBIERNO DE LA CIUDAD DE MÉXICO /ALCALDÍA GUSTAVO A. MADERO	3,100,000.00	3,100,000.00
339	DIF220302106071	Obra	02 CD 07 20 009 1 22	Urbe Servicios Profesionales en Construcción SA. de CV.	GOBIERNO DE LA CIUDAD DE MÉXICO /ALCALDÍA GUSTAVO A. MADERO	3,100,000.00	3,100,000.00
340	DIF220302111469	Obra	02 CD 07 20 018 1 2022	Tres D Arquitectura Creativa SA. de CV	GOBIERNO DE LA CIUDAD DE MÉXICO /ALCALDÍA GUSTAVO A. MADERO	6,667,638.47	6,667,638.47
341	DIF220302111478	Obra	02 CD 07 20 018 1 2022	Tres D Arquitectura Creativa SA. de CV	GOBIERNO DE LA CIUDAD DE MÉXICO /ALCALDÍA GUSTAVO A. MADERO	6,667,638.47	6,667,638.47
342	DIF220302111480	Obra	02 CD 07 20 018 1 2022	Tres D Arquitectura Creativa SA. de CV	GOBIERNO DE LA CIUDAD DE MÉXICO /ALCALDÍA GUSTAVO A. MADERO	6,667,638.47	6,667,638.47
343	DIF220302111482	Obra	02 CD 07 20 018 1 2022	Tres D Arquitectura Creativa SA. de CV	GOBIERNO DE LA CIUDAD DE MÉXICO /ALCALDÍA GUSTAVO A. MADERO	6,667,638.47	6,667,638.47
344	DIF220302111488	Obra	02 CD 07 20 018 1 2022	Tres D Arquitectura Creativa SA. de CV	GOBIERNO DE LA CIUDAD DE MÉXICO /ALCALDÍA GUSTAVO A. MADERO	6,667,638.47	6,667,638.47
345	DIF220302112336	Obra	02 CD 07 20 026 1 2022	Desarrolladora, Inmobiliaria y Constructora Aztlán, S.A. de C.V.	GOBIERNO DE LA CIUDAD DE MÉXICO /ALCALDÍA GUSTAVO A. MADERO	6,399,576.74	6,399,576.74
346	DIF220302112339	Obra	02 CD 07 20 026 1 2022	Desarrolladora, Inmobiliaria y Constructora Aztlán, S.A. de C.V.	GOBIERNO DE LA CIUDAD DE MÉXICO /ALCALDÍA GUSTAVO A. MADERO	6,399,576.74	6,399,576.74
347	DIF220302112350	Obra	02 CD 07 20 026 1 2022	Desarrolladora, Inmobiliaria y Constructora Aztlán, S.A. de C.V.	GOBIERNO DE LA CIUDAD DE MÉXICO /ALCALDÍA GUSTAVO A. MADERO	6,399,576.74	6,399,576.74
348	DIF220302111494	Obra	02 CD 07 20 018 1 2022	Tres D Arquitectura Creativa SA. de CV	GOBIERNO DE LA CIUDAD DE MÉXICO /ALCALDÍA GUSTAVO A. MADERO	6,667,638.47	6,667,638.47
349	DIF220302111503	Obra	02 CD 07 20 021 1 2022	Edificaciones Truviom SA. de CV.	GOBIERNO DE LA CIUDAD DE MÉXICO /ALCALDÍA GUSTAVO A. MADERO	6,702,096.60	6,702,096.60
350	DIF220302111511	Obra	02 CD 07 20 019 1 2022	Especialistas en Acabados Profesionales SA. de CV.	GOBIERNO DE LA CIUDAD DE MÉXICO /ALCALDÍA GUSTAVO A. MADERO	4,986,004.60	4,986,004.60
351	DIF220302112358	Obra	02 CD 07 20 026 1 2022	Desarrolladora, Inmobiliaria y Constructora Aztlán, S.A. de C.V.	GOBIERNO DE LA CIUDAD DE MÉXICO /ALCALDÍA GUSTAVO A. MADERO	6,399,576.74	6,399,576.74
352	DIF220302111516	Obra	02 CD 07 20 019 1 2022	Especialistas en Acabados Profesionales SA. de CV.	GOBIERNO DE LA CIUDAD DE MÉXICO /ALCALDÍA GUSTAVO A. MADERO	4,986,004.60	4,986,004.60
353	DIF220302111523	Obra	02 CD 07 20 021 1 2022	Edificaciones Truviom SA. de CV.	GOBIERNO DE LA CIUDAD DE MÉXICO /ALCALDÍA GUSTAVO A. MADERO	6,702,096.60	6,702,096.60
354	DIF220302111526	Obra	02 CD 07 20 021 1 2022	Edificaciones Truviom SA. de CV.	GOBIERNO DE LA CIUDAD DE MÉXICO /ALCALDÍA GUSTAVO A. MADERO	6,702,096.60	6,702,096.60
355	DIF220302111528	Obra	02 CD 07 20 021 1 2022	Edificaciones Truviom SA. de CV.	GOBIERNO DE LA CIUDAD DE MÉXICO /ALCALDÍA GUSTAVO A. MADERO	6,702,096.60	6,702,096.60
356	DIF220302111531	Obra	02 CD 07 20 021 1 2022	Edificaciones Truviom SA. de CV.	GOBIERNO DE LA CIUDAD DE MÉXICO /ALCALDÍA GUSTAVO A. MADERO	6,702,096.60	6,702,096.60
357	DIF220302111532	Obra	02 CD 07 20 021 1 2022	Edificaciones Truviom SA. de CV.	GOBIERNO DE LA CIUDAD DE MÉXICO /ALCALDÍA GUSTAVO A. MADERO	6,702,096.60	6,702,096.60
358	DIF220302111534	Obra	02 CD 07 20 021 1 2022	Edificaciones Truviom SA. de CV.	GOBIERNO DE LA CIUDAD DE MÉXICO /ALCALDÍA GUSTAVO A. MADERO	6,702,096.60	6,702,096.60
359	DIF220302111536	Obra	02 CD 07 20 021 1 2022	Edificaciones Truviom SA. de CV.	GOBIERNO DE LA CIUDAD DE MÉXICO /ALCALDÍA GUSTAVO A. MADERO	6,702,096.60	6,702,096.60
360	DIF220302111537	Obra	02 CD 07 20 021 1 2022	Edificaciones Truviom SA. de CV.	GOBIERNO DE LA CIUDAD DE MÉXICO /ALCALDÍA GUSTAVO A. MADERO	6,702,096.60	6,702,096.60
361	DIF220302111539	Obra	02 CD 07 20 021 1 2022	Edificaciones Truviom SA. de CV.	GOBIERNO DE LA CIUDAD DE MÉXICO /ALCALDÍA GUSTAVO A. MADERO	6,702,096.60	6,702,096.60
362	DIF220302111541	Obra	02 CD 07 20 021 1 2022	Edificaciones Truviom SA. de CV.	GOBIERNO DE LA CIUDAD DE MÉXICO /ALCALDÍA GUSTAVO A. MADERO	6,702,096.60	6,702,096.60

No.	FOLIO	TIPO DE OBRA	NUMERO	CONTRATISTA	CONVOCANTE	MONTO	MONTO MODIFICADO
363	DIF220302111542	Obra	02 CD 07 20 021 1 2022	Edificaciones Truivom SA. de CV.	GOBIERNO DE LA CIUDAD DE MÉXICO /ALCALDÍA GUSTAVO A. MADERO	6,702,096.60	6,702,096.60
364	DIF220302105782	Obra	02 CD 07 20 DGSU 002 1 2022	JAAP DISEÑO Y CONSTRUCCIÓN SA. DE CV.	GOBIERNO DE LA CIUDAD DE MÉXICO /ALCALDÍA GUSTAVO A. MADERO	1,867,086.90	1,867,086.90
365	DIF220302105794	Obra	02 CD 07 20 DGSU 001 1 2022	JAAP DISEÑO Y CONSTRUCCIÓN SA. DE CV.	GOBIERNO DE LA CIUDAD DE MÉXICO /ALCALDÍA GUSTAVO A. MADERO	2,072,284.53	2,072,284.53
366	DIF220302111689	Obra	02 CD 07 20 024 1 22	Especialista en Acabados Profesionales, S.A. de C.V.	GOBIERNO DE LA CIUDAD DE MÉXICO /ALCALDÍA GUSTAVO A. MADERO	6,853,392.47	6,853,392.47
367	DIF220302111692	Obra	02 CD 07 20 024 1 22	Especialista en Acabados Profesionales, S.A. de C.V.	GOBIERNO DE LA CIUDAD DE MÉXICO /ALCALDÍA GUSTAVO A. MADERO	6,853,392.47	6,853,392.47
368	DIF220302112084	Obra	02 CD 07 20 026 1 2022	Desarrolladora, Inmobiliaria y Constructora Aztlán, S.A. de C.V.	GOBIERNO DE LA CIUDAD DE MÉXICO /ALCALDÍA GUSTAVO A. MADERO	6,399,576.74	6,399,576.74
369	DIF220302112548	Obra	02 CD 07 20 028 1 2022	CO-ARCH Construyendo con Arquitectos SA. de CV.	GOBIERNO DE LA CIUDAD DE MÉXICO /ALCALDÍA GUSTAVO A. MADERO	6,880,434.35	6,880,434.35
370	DIF220302112553	Obra	02 CD 07 20 028 1 2022	CO-ARCH Construyendo con Arquitectos SA. de CV.	GOBIERNO DE LA CIUDAD DE MÉXICO /ALCALDÍA GUSTAVO A. MADERO	6,880,434.35	6,880,434.35
371	DIF220302115917	Obra	XO-DGODU-L-OP-LP-020-22	FORZA ECOSISTEMAS, S.A DE C.V.	ALCALDIA XOCHIMILCO	10,889,380.43	10,889,380.43
372	DIF220302108984	Obra	XO-DGODU-L-OP-LP-020-22	FORZA ECOSISTEMAS, S.A DE C.V.	ALCALDIA XOCHIMILCO	10,889,380.43	10,889,380.43
373	DIF220302110612	Obra	02 CD 07 20 015 1 2022	Diseño y Construcciones Jimbar SA. de CV.	GOBIERNO DE LA CIUDAD DE MÉXICO /ALCALDÍA GUSTAVO A. MADERO	6,943,250.21	6,943,250.21
374	DIF220302110613	Obra	XO-DGODU-L-OP-LP-020-22	FORZA ECOSISTEMAS, S.A DE C.V.	ALCALDIA XOCHIMILCO	10,889,380.43	10,889,380.43
375	DIF220302111222	Obra	02 CD 07 20 018 1 2022	Tres D Arquitectura Creativa SA. de CV	GOBIERNO DE LA CIUDAD DE MÉXICO /ALCALDÍA GUSTAVO A. MADERO	6,667,638.47	6,667,638.47
376	DIF220302112933	Obra	02 CD 07 20 030 1 2022	Grupo Constructor NAG SA. de CV.	GOBIERNO DE LA CIUDAD DE MÉXICO /ALCALDÍA GUSTAVO A. MADERO	6,900,000.00	6,900,000.00
377	DIF220302119120	Obra	AC-DGOPSU-AD-O-043-2022	CR44, S.A. DE C.V	GOBIERNO DE LA CIUDAD DE MÉXICO	4,234,172.86	4,911,640.52
378	DIF220302112943	Obra	DGODU/LPN/OB-014-2022	Diseño y Construcciones Jimbar, S.A. de C.V.	Gobierno de la Ciudad de México, Alcaldía Tláhuac	9,643,899.75	11,186,923.71
379	DIF220302112945	Obra	02 CD 07 20 030 1 2022	Grupo Constructor NAG SA. de CV.	GOBIERNO DE LA CIUDAD DE MÉXICO /ALCALDÍA GUSTAVO A. MADERO	6,900,000.00	6,900,000.00
380	DIF220302113345	Obra	02 CD 07 20 034 1 2022	Edificaciones y Proyectos Nolve SA. de CV.	GOBIERNO DE LA CIUDAD DE MÉXICO /ALCALDÍA GUSTAVO A. MADERO	7,296,700.46	7,296,700.46
381	DIF220302113347	Obra	02 CD 07 20 034 1 2022	Edificaciones y Proyectos Nolve SA. de CV.	GOBIERNO DE LA CIUDAD DE MÉXICO /ALCALDÍA GUSTAVO A. MADERO	7,296,700.46	7,296,700.46
382	DIF220302119130	Obra	AC-DGOPSU-LP-O-037-2022	CONSTRUCTORA VARAZZE, S.A.DEC.V.	GOBIERNO DE LA CIUDAD DE MÉXICO	6,707,262.09	7,780,424.02
383	DIF220302120970	Obra	DGODU/LPN/OB-017-2022	JM Constructora y Supervisión. S.A. de C.V.	Gobierno de la Ciudad de México, Alcaldía Tláhuac	30,395,024.60	35,258,228.54
384	DIF220302111616	Obra	02 CD 07 20 021 1 2022	Edificaciones Truivom SA. de CV.	GOBIERNO DE LA CIUDAD DE MÉXICO /ALCALDÍA GUSTAVO A. MADERO	6,702,096.60	6,702,096.60
385	DIF220302112970	Obra	DGODU/LPN/OB-014-2022	Diseño y Construcciones Jimbar, S.A. de C.V.	Gobierno de la Ciudad de México, Alcaldía Tláhuac	9,643,899.75	11,186,923.71
386	DIF220302112986	Obra	DGODU/LPN/OB-015-2022	Quantum Construcciones y Servicios de Ingeniería, S.A. de C.V.	Gobierno de la Ciudad de México, Alcaldía Tláhuac	12,463,542.35	14,457,709.13
387	DIF220302112989	Obra	02 CD 07 20 030 1 2022	Grupo Constructor NAG SA. de CV.	GOBIERNO DE LA CIUDAD DE MÉXICO /ALCALDÍA GUSTAVO A. MADERO	6,900,000.00	6,900,000.00
388	DIF220302113358	Obra	02 CD 07 20 034 1 2022	Edificaciones y Proyectos Nolve SA. de CV.	GOBIERNO DE LA CIUDAD DE MÉXICO /ALCALDÍA GUSTAVO A. MADERO	7,296,700.46	7,296,700.46
389	DIF220302113361	Servicios	DGODU/LPN/SER-001-2022	Demju Arquitectura de Ingeniería, S.A. de C.V.	Gobierno de la Ciudad de México, Alcaldía Tláhuac	2,239,265.29	2,597,547.74
390	DIF220302113363	Obra	02 CD 07 20 034 1 2022	Edificaciones y Proyectos Nolve SA. de CV.	GOBIERNO DE LA CIUDAD DE MÉXICO /ALCALDÍA GUSTAVO A. MADERO	7,296,700.46	7,296,700.46
391	DIF220302113367	Obra	02 CD 07 20 034 1 2022	Edificaciones y Proyectos Nolve SA. de CV.	GOBIERNO DE LA CIUDAD DE MÉXICO /ALCALDÍA GUSTAVO A. MADERO	7,296,700.46	7,296,700.46
392	DIF220302113373	Obra	02 CD 07 20 034 1 2022	Edificaciones y Proyectos Nolve SA. de CV.	GOBIERNO DE LA CIUDAD DE MÉXICO /ALCALDÍA GUSTAVO A. MADERO	7,296,700.46	7,296,700.46

No.	FOLIO	TIPO DE OBRA	NUMERO	CONTRATISTA	CONVOCANTE	MONTO	MONTO MODIFICADO
393	DIF220302113374	Obra	02 CD 07 20 034 1 2022	Edificaciones y Proyectos Nolve SA. de CV.	GOBIERNO DE LA CIUDAD DE MÉXICO /ALCALDÍA GUSTAVO A. MADERO	7,296,700.46	7,296,700.46
394	DIF220302119161	Obra	AC-DGOPSU-LP-O-037-2022	CONSTRUCTORA VARAZZE, S.A.DEC.V.	GOBIERNO DE LA CIUDAD DE MÉXICO	6,707,262.09	7,780,424.02
395	DIF220302104399	Servicios	02CD04-CS-038-01-2022	SERVICIOS DE ADMINISTRACIÓN Y SUPERVISIÓN	GOBIERNO DE LA CIUDAD DE MÉXICO	1,761,267.12	2,043,069.86
396	DIF220302111630	Obra	02 CD 07 20 021 1 2022	Edificaciones Truviom SA. de CV.	GOBIERNO DE LA CIUDAD DE MÉXICO /ALCALDÍA GUSTAVO A. MADERO	6,702,096.60	6,702,096.60
397	DIF220302111632	Obra	02 CD 07 20 021 1 2022	Edificaciones Truviom SA. de CV.	GOBIERNO DE LA CIUDAD DE MÉXICO /ALCALDÍA GUSTAVO A. MADERO	6,702,096.60	6,702,096.60
398	DIF220302111647	Obra	02 CD 07 20 021 1 2022	Edificaciones Truviom SA. de CV.	GOBIERNO DE LA CIUDAD DE MÉXICO /ALCALDÍA GUSTAVO A. MADERO	6,702,096.60	6,702,096.60
399	DIF220302111649	Obra	02 CD 07 20 021 1 2022	Edificaciones Truviom SA. de CV.	GOBIERNO DE LA CIUDAD DE MÉXICO /ALCALDÍA GUSTAVO A. MADERO	6,702,096.60	6,702,096.60
400	DIF220302113001	Obra	DGODU/LPN/OB-015-2022	Quantum Construcciones y Servicios de Ingeniería, S.A. de C.V.	Gobierno de la Ciudad de México, Alcaldía Tláhuac	12,463,542.35	14,457,709.13
401	DIF220302113011	Obra	02 CD 07 20 030 1 2022	Grupo Constructor NAG SA. de CV.	GOBIERNO DE LA CIUDAD DE MÉXICO /ALCALDÍA GUSTAVO A. MADERO	6,900,000.00	6,900,000.00
402	DIF220302113015	Obra	02 CD 07 20 030 1 2022	Grupo Constructor NAG SA. de CV.	GOBIERNO DE LA CIUDAD DE MÉXICO /ALCALDÍA GUSTAVO A. MADERO	6,900,000.00	6,900,000.00
403	DIF220302113388	Obra	02 CD 07 20 034 1 2022	Edificaciones y Proyectos Nolve SA. de CV.	GOBIERNO DE LA CIUDAD DE MÉXICO /ALCALDÍA GUSTAVO A. MADERO	7,296,700.46	7,296,700.46
404	DIF220302113392	Obra	02 CD 07 20 034 1 2022	Edificaciones y Proyectos Nolve SA. de CV.	GOBIERNO DE LA CIUDAD DE MÉXICO /ALCALDÍA GUSTAVO A. MADERO	7,296,700.46	7,296,700.46
405	DIF220302113394	Obra	02 CD 07 20 034 1 2022	Edificaciones y Proyectos Nolve SA. de CV.	GOBIERNO DE LA CIUDAD DE MÉXICO /ALCALDÍA GUSTAVO A. MADERO	7,296,700.46	7,296,700.46
406	DIF220302113398	Obra	02 CD 07 20 034 1 2022	Edificaciones y Proyectos Nolve SA. de CV.	GOBIERNO DE LA CIUDAD DE MÉXICO /ALCALDÍA GUSTAVO A. MADERO	7,296,700.46	7,296,700.46
407	DIF220302111661	Obra	02 CD 07 20 021 1 2022	Edificaciones Truviom SA. de CV.	GOBIERNO DE LA CIUDAD DE MÉXICO /ALCALDÍA GUSTAVO A. MADERO	6,702,096.60	6,702,096.60
408	DIF220302111665	Obra	02 CD 07 20 024 1 22	Especialista en Acabados Profesionales, S.A. de C.V.	GOBIERNO DE LA CIUDAD DE MÉXICO /ALCALDÍA GUSTAVO A. MADERO	6,853,392.47	6,853,392.47
409	DIF220302113036	Obra	DGODU/LPN/OB-017-2022	JM Constructora y Supervisión. S.A. de C.V.	Gobierno de la Ciudad de México, Alcaldía Tláhuac	30,395,024.60	35,258,228.54
410	DIF220302113407	Obra	02 CD 07 20 034 1 2022	Edificaciones y Proyectos Nolve SA. de CV.	GOBIERNO DE LA CIUDAD DE MÉXICO /ALCALDÍA GUSTAVO A. MADERO	7,296,700.46	7,296,700.46
411	DIF220302113419	Obra	O22NR077800	terrenos estrategicos s.a. de c.v.	Alcaldía Cuajimalpa de Morelos	28,269,739.00	28,269,739.00
412	DIF220302111679	Obra	02 CD 07 20 024 1 22	Especialista en Acabados Profesionales, S.A. de C.V.	GOBIERNO DE LA CIUDAD DE MÉXICO /ALCALDÍA GUSTAVO A. MADERO	6,853,392.47	6,853,392.47
413	DIF220302111682	Obra	02 CD 07 20 024 1 22	Especialista en Acabados Profesionales, S.A. de C.V.	GOBIERNO DE LA CIUDAD DE MÉXICO /ALCALDÍA GUSTAVO A. MADERO	6,853,392.47	6,853,392.47
414	DIF220302112390	Obra	02 CD 07 20 028 1 2022	CO-ARCH Construyendo con Arquitectos SA. de CV.	GOBIERNO DE LA CIUDAD DE MÉXICO /ALCALDÍA GUSTAVO A. MADERO	6,880,434.35	6,880,434.35
415	DIF220302112392	Obra	02 CD 07 20 028 1 2022	CO-ARCH Construyendo con Arquitectos SA. de CV.	GOBIERNO DE LA CIUDAD DE MÉXICO /ALCALDÍA GUSTAVO A. MADERO	6,880,434.35	6,880,434.35
416	DIF220302112393	Obra	02 CD 07 20 028 1 2022	CO-ARCH Construyendo con Arquitectos SA. de CV.	GOBIERNO DE LA CIUDAD DE MÉXICO /ALCALDÍA GUSTAVO A. MADERO	6,880,434.35	6,880,434.35
417	DIF220302112395	Obra	02 CD 07 20 028 1 2022	CO-ARCH Construyendo con Arquitectos SA. de CV.	GOBIERNO DE LA CIUDAD DE MÉXICO /ALCALDÍA GUSTAVO A. MADERO	6,880,434.35	6,880,434.35
418	DIF220302113055	Obra	DGODU/LPN/OB-017-2022	JM Constructora y Supervisión. S.A. de C.V.	Gobierno de la Ciudad de México, Alcaldía Tláhuac	30,395,024.60	35,258,228.54
419	DIF220302113061	Obra	AAO-DGODU-LPN-L-1-062-2022	TERRENOS ESTRATÉGICOS, S. A. DE C. V.	GOBIERNO DEL DISTRITO FEDERAL	13,995,248.54	13,995,248.54
420	DIF220302121445	Obra	AMH-LPNO-022-22	GRUPO RAQSOON VERHEM DE MÉXICO, S.A. DE C.V.	GOBIERNO DE LA CIUDAD DE MÉXICO	10,799,188.56	12,527,058.73
421	DIF220302112396	Obra	02 CD 07 20 028 1 2022	CO-ARCH Construyendo con Arquitectos SA. de CV.	GOBIERNO DE LA CIUDAD DE MÉXICO /ALCALDÍA GUSTAVO A. MADERO	6,880,434.35	6,880,434.35
422	DIF220302112397	Obra	02 CD 07 20 028 1 2022	CO-ARCH Construyendo con Arquitectos SA. de CV.	GOBIERNO DE LA CIUDAD DE MÉXICO /ALCALDÍA GUSTAVO A. MADERO	6,880,434.35	6,880,434.35

No.	FOLIO	TIPO DE OBRA	NUMERO	CONTRATISTA	CONVOCANTE	MONTO	MONTO MODIFICADO
423	DIF220302112401	Obra	02 CD 07 20 028 1 2022	CO-ARCH Construyendo con Arquitectos SA. de CV.	GOBIERNO DE LA CIUDAD DE MÉXICO /ALCALDÍA GUSTAVO A. MADERO	6,880,434.35	6,880,434.35
424	DIF220302112402	Obra	02 CD 07 20 028 1 2022	CO-ARCH Construyendo con Arquitectos SA. de CV.	GOBIERNO DE LA CIUDAD DE MÉXICO /ALCALDÍA GUSTAVO A. MADERO	6,880,434.35	6,880,434.35
425	DIF220302112406	Obra	DGODU/LPN/OB-013-2022	Egomar Construcciones, S.A. de C.V.	Gobierno de la Ciudad de México, Alcaldía Tláhuac	8,609,340.73	9,986,835.25
426	DIF220302114457	Obra	02 CD 07 20 DGSU 003 1 2022	JESSAI TECNOINGENIERIA SA. DE CV.	GOBIERNO DE LA CIUDAD DE MÉXICO /ALCALDÍA GUSTAVO A. MADERO	3,574,780.44	3,574,780.44
427	DIF220302113080	Obra	DGODU/LPN/OB-017-2022	JM Constructora y Supervisión. S.A. de C.V.	Gobierno de la Ciudad de México, Alcaldía Tláhuac	30,395,024.60	35,258,228.54
428	DIF220302109031	Obra	XO-DGODU-L-OP-LP-020-22	FORZA ECOSISTEMAS, S.A DE C.V.	ALCALDIA XOCHIMILCO	10,889,380.43	10,889,380.43
429	DIF220302113090	Obra	DGODU/LPN/OB-017-2022	JM Constructora y Supervisión. S.A. de C.V.	Gobierno de la Ciudad de México, Alcaldía Tláhuac	30,395,024.60	35,258,228.54
430	DIF220302113092	Obra	DGODU/LPN/OB-017-2022	JM Constructora y Supervisión. S.A. de C.V.	Gobierno de la Ciudad de México, Alcaldía Tláhuac	30,395,024.60	35,258,228.54
431	DIF220302113093	Obra	02 CD 07 20 030 1 2022	Grupo Constructor NAG SA. de CV.	GOBIERNO DE LA CIUDAD DE MÉXICO /ALCALDÍA GUSTAVO A. MADERO	6,900,000.00	6,900,000.00
432	DIF220302113095	Obra	02 CD 07 20 030 1 2022	Grupo Constructor NAG SA. de CV.	GOBIERNO DE LA CIUDAD DE MÉXICO /ALCALDÍA GUSTAVO A. MADERO	6,900,000.00	6,900,000.00
433	DIF220302113099	Obra	DGODU/LPN/OB-017-2022	JM Constructora y Supervisión. S.A. de C.V.	Gobierno de la Ciudad de México, Alcaldía Tláhuac	30,395,024.60	35,258,228.54
434	DIF220302113105	Obra	02 CD 07 20 030 1 2022	Grupo Constructor NAG SA. de CV.	GOBIERNO DE LA CIUDAD DE MÉXICO /ALCALDÍA GUSTAVO A. MADERO	6,900,000.00	6,900,000.00
435	DIF220302113107	Obra	DGODU/LPN/OB-017-2022	JM Constructora y Supervisión. S.A. de C.V.	Gobierno de la Ciudad de México, Alcaldía Tláhuac	30,395,024.60	35,258,228.54
436	DIF220302113111	Obra	DGODU/LPN/OB-017-2022	JM Constructora y Supervisión. S.A. de C.V.	Gobierno de la Ciudad de México, Alcaldía Tláhuac	30,395,024.60	35,258,228.54
437	DIF220302113487	Obra	02 CD 07 20 034 1 2022	Edificaciones y Proyectos Nolve SA. de CV.	GOBIERNO DE LA CIUDAD DE MÉXICO /ALCALDÍA GUSTAVO A. MADERO	7,296,700.46	7,296,700.46
438	DIF220302113490	Obra	02 CD 07 20 034 1 2022	Edificaciones y Proyectos Nolve SA. de CV.	GOBIERNO DE LA CIUDAD DE MÉXICO /ALCALDÍA GUSTAVO A. MADERO	7,296,700.46	7,296,700.46
439	DIF220302113494	Obra	02 CD 07 20 034 1 2022	Edificaciones y Proyectos Nolve SA. de CV.	GOBIERNO DE LA CIUDAD DE MÉXICO /ALCALDÍA GUSTAVO A. MADERO	7,296,700.46	7,296,700.46
440	DIF220302113497	Obra	02 CD 07 20 034 1 2022	Edificaciones y Proyectos Nolve SA. de CV.	GOBIERNO DE LA CIUDAD DE MÉXICO /ALCALDÍA GUSTAVO A. MADERO	7,296,700.46	7,296,700.46
441	DIF220302114497	Obra	02 CD 07 20 DGSU 003 1 2022	JESSAI TECNOINGENIERIA SA. DE CV.	GOBIERNO DE LA CIUDAD DE MÉXICO /ALCALDÍA GUSTAVO A. MADERO	3,574,780.44	3,574,780.44
442	DIF220302113118	Obra	DGODU/LPN/OB-017-2022	JM Constructora y Supervisión. S.A. de C.V.	Gobierno de la Ciudad de México, Alcaldía Tláhuac	30,395,024.60	35,258,228.54
443	DIF220302113123	Obra	02 CD 07 20 030 1 2022	Grupo Constructor NAG SA. de CV.	GOBIERNO DE LA CIUDAD DE MÉXICO /ALCALDÍA GUSTAVO A. MADERO	6,900,000.00	6,900,000.00
444	DIF220302113124	Obra	DGODU/LPN/OB-017-2022	JM Constructora y Supervisión. S.A. de C.V.	Gobierno de la Ciudad de México, Alcaldía Tláhuac	30,395,024.60	35,258,228.54
445	DIF220302113130	Obra	DGODU/LPN/OB-017-2022	JM Constructora y Supervisión. S.A. de C.V.	Gobierno de la Ciudad de México, Alcaldía Tláhuac	30,395,024.60	35,258,228.54
446	DIF220302120130	Obra	DGODU/LPN/OB-014-2022	Diseño y Construcciones Jimbar, S.A. de C.V.	Gobierno de la Ciudad de México, Alcaldía Tláhuac	9,643,899.75	11,186,923.71
447	DIF220302121142	Obra	AC-DGOPUS-LP-O-037-2022	CONSTRUCTORA VARAZZE, S.A.DEC.V.	GOBIERNO DE LA CIUDAD DE MÉXICO	6,707,262.09	7,780,424.02
448	DIF220302107024	Obra	02 CD 14 20 O.V. 0016 1 22	CONSTRUCTORA LMI, S.A. DE C.V.	ALCALDIA TLALPAN	22,549,963.03	22,549,963.03
449	DIF220302107025	Obra	02 CD 14 20 O.V. 0017 1 22	PIEL DE CONCRETO, S.A. DE C.V.	ALCALDIA TLALPAN	38,025,799.40	38,025,799.40
450	DIF220302107026	Obra	02 CD 14 20 O.V. 0017 1 22	PIEL DE CONCRETO, S.A. DE C.V.	ALCALDIA TLALPAN	38,025,799.40	38,025,799.40
451	DIF220302107027	Obra	02 CD 14 20 O.V. 0016 1 22	CONSTRUCTORA LMI, S.A. DE C.V.	ALCALDIA TLALPAN	22,549,963.03	22,549,963.03
452	DIF220302113140	Obra	02 CD 07 20 030 1 2022	Grupo Constructor NAG SA. de CV.	GOBIERNO DE LA CIUDAD DE MÉXICO /ALCALDÍA GUSTAVO A. MADERO	6,900,000.00	6,900,000.00
453	DIF220302113153	Obra	02 CD 07 20 030 1 2022	Grupo Constructor NAG SA. de CV.	GOBIERNO DE LA CIUDAD DE MÉXICO /ALCALDÍA GUSTAVO A. MADERO	6,900,000.00	6,900,000.00

No.	FOLIO	TIPO DE OBRA	NUMERO	CONTRATISTA	CONVOCANTE	MONTO	MONTO MODIFICADO
454	DIF220302113154	Obra	02 CD 07 20 030 1 2022	Grupo Constructor NAG SA. de CV.	GOBIERNO DE LA CIUDAD DE MÉXICO /ALCALDÍA GUSTAVO A. MADERO	6,900,000.00	6,900,000.00
455	DIF220302107036	Obra	02 CD 14 20 O.V. 0017 1 22	PIEL DE CONCRETO, S.A. DE C.V.	ALCALDIA TLALPAN	38,025,799.40	38,025,799.40
456	DIF220302107037	Obra	02 CD 14 20 O.V. 0017 1 22	PIEL DE CONCRETO, S.A. DE C.V.	ALCALDIA TLALPAN	38,025,799.40	38,025,799.40
457	DIF220302107040	Obra	02 CD 14 20 O.V. 0017 1 22	PIEL DE CONCRETO, S.A. DE C.V.	ALCALDIA TLALPAN	38,025,799.40	38,025,799.40
458	DIF220302107041	Obra	02 CD 14 20 O.V. 0017 1 22	PIEL DE CONCRETO, S.A. DE C.V.	ALCALDIA TLALPAN	38,025,799.40	38,025,799.40
459	DIF220302107042	Obra	02 CD 14 20 O.V. 0017 1 22	PIEL DE CONCRETO, S.A. DE C.V.	ALCALDIA TLALPAN	38,025,799.40	38,025,799.40
460	DIF220302107043	Obra	02 CD 14 20 O.V. 0017 1 22	PIEL DE CONCRETO, S.A. DE C.V.	ALCALDIA TLALPAN	38,025,799.40	38,025,799.40
461	DIF220302107044	Obra	02 CD 14 20 O.V. 0016 1 22	CONSTRUCTORA LMI, S.A. DE C.V.	ALCALDIA TLALPAN	22,549,963.03	22,549,963.03
462	DIF220302107045	Obra	02 CD 14 20 O.V. 0021 1 22	TERRENOS ESTRATÉGICOS, S.A. DE C.V.	ALCALDIA TLALPAN	16,108,993.93	16,108,993.63
463	DIF220302112712	Obra	DGODU/LPN/OB-013-2022	Egomar Construcciones, S.A. de C.V.	Gobierno de la Ciudad de México, Alcaldía Tláhuac	8,609,340.73	9,986,835.25
464	DIF220302112787	Obra	DGODU/LPN/OB-014-2022	Diseño y Construcciones Jimbar, S.A. de C.V.	Gobierno de la Ciudad de México, Alcaldía Tláhuac	9,643,899.75	11,186,923.71
465	DIF220302113171	Obra	02 CD 07 20 030 1 2022	Grupo Constructor NAG SA. de CV.	GOBIERNO DE LA CIUDAD DE MÉXICO /ALCALDÍA GUSTAVO A. MADERO	6,900,000.00	6,900,000.00
466	DIF220302113175	Obra	02 CD 07 20 030 1 2022	Grupo Constructor NAG SA. de CV.	GOBIERNO DE LA CIUDAD DE MÉXICO /ALCALDÍA GUSTAVO A. MADERO	6,900,000.00	6,900,000.00
467	DIF220302110382	Obra	XO-DGODU-L-OP-LP-020-22	FORZA ECOSISTEMAS, S.A DE C.V.	ALCALDIA XOCHIMILCO	10,889,380.43	10,889,380.43
468	DIF220302110383	Obra	02 CD 07 20 015 1 2022	Diseño y Construcciones Jimbar SA. de CV.	GOBIERNO DE LA CIUDAD DE MÉXICO /ALCALDÍA GUSTAVO A. MADERO	6,943,250.21	6,943,250.21
469	DIF220302112792	Obra	DGODU/LPN/OB-015-2022	Quantum Construcciones y Servicios de Ingeniería, S.A. de C.V.	Gobierno de la Ciudad de México, Alcaldía Tláhuac	12,463,542.35	14,457,709.13
470	DIF220302112793	Obra	DGODU/LPN/OB-015-2022	Quantum Construcciones y Servicios de Ingeniería, S.A. de C.V.	Gobierno de la Ciudad de México, Alcaldía Tláhuac	12,463,542.35	14,457,709.13
471	DIF220302112805	Obra	02 CD 07 20 028 1 2022	CO-ARCH Construyendo con Arquitectos SA. de CV.	GOBIERNO DE LA CIUDAD DE MÉXICO /ALCALDÍA GUSTAVO A. MADERO	6,880,434.35	6,880,434.35
472	DIF220302112806	Obra	02 CD 07 20 028 1 2022	CO-ARCH Construyendo con Arquitectos SA. de CV.	GOBIERNO DE LA CIUDAD DE MÉXICO /ALCALDÍA GUSTAVO A. MADERO	6,880,434.35	6,880,434.35
473	DIF220302112808	Obra	02 CD 07 20 028 1 2022	CO-ARCH Construyendo con Arquitectos SA. de CV.	GOBIERNO DE LA CIUDAD DE MÉXICO /ALCALDÍA GUSTAVO A. MADERO	6,880,434.35	6,880,434.35
474	DIF220302112811	Obra	02 CD 07 20 028 1 2022	CO-ARCH Construyendo con Arquitectos SA. de CV.	GOBIERNO DE LA CIUDAD DE MÉXICO /ALCALDÍA GUSTAVO A. MADERO	6,880,434.35	6,880,434.35
475	DIF220302112814	Obra	02 CD 07 20 028 1 2022	CO-ARCH Construyendo con Arquitectos SA. de CV.	GOBIERNO DE LA CIUDAD DE MÉXICO /ALCALDÍA GUSTAVO A. MADERO	6,880,434.35	6,880,434.35
476	DIF220302113185	Obra	02 CD 07 20 030 1 2022	Grupo Constructor NAG SA. de CV.	GOBIERNO DE LA CIUDAD DE MÉXICO /ALCALDÍA GUSTAVO A. MADERO	6,900,000.00	6,900,000.00
477	DIF220302113191	Obra	02 CD 07 20 032 1 2022	Grupo BAAT-SINA SA. de CV.	GOBIERNO DE LA CIUDAD DE MÉXICO /ALCALDÍA GUSTAVO A. MADERO	7,248,779.82	7,248,779.82
478	DIF220302113194	Obra	DGODU/LPN/OB-017-2022	JM Constructora y Supervisión. S.A. de C.V.	Gobierno de la Ciudad de México, Alcaldía Tláhuac	30,395,024.60	35,258,228.54
479	DIF220302113197	Obra	02 CD 07 20 032 1 2022	Grupo BAAT-SINA SA. de CV.	GOBIERNO DE LA CIUDAD DE MÉXICO /ALCALDÍA GUSTAVO A. MADERO	7,248,779.82	7,248,779.82
480	DIF220302113198	Obra	DGODU/LPN/OB-017-2022	JM Constructora y Supervisión. S.A. de C.V.	Gobierno de la Ciudad de México, Alcaldía Tláhuac	30,395,024.60	35,258,228.54
481	DIF220302113205	Obra	02 CD 07 20 032 1 2022	Grupo BAAT-SINA SA. de CV.	GOBIERNO DE LA CIUDAD DE MÉXICO /ALCALDÍA GUSTAVO A. MADERO	7,248,779.82	7,248,779.82
482	DIF220302113206	Obra	02 CD 07 20 032 1 2022	Grupo BAAT-SINA SA. de CV.	GOBIERNO DE LA CIUDAD DE MÉXICO /ALCALDÍA GUSTAVO A. MADERO	7,248,779.82	7,248,779.82
483	DIF220302110392	Obra	02 CD 07 20 015 1 2022	Diseño y Construcciones Jimbar SA. de CV.	GOBIERNO DE LA CIUDAD DE MÉXICO /ALCALDÍA GUSTAVO A. MADERO	6,943,250.21	6,943,250.21
484	DIF220302110398	Obra	02 CD 07 20 015 1 2022	Diseño y Construcciones Jimbar SA. de CV.	GOBIERNO DE LA CIUDAD DE MÉXICO /ALCALDÍA GUSTAVO A. MADERO	6,943,250.21	6,943,250.21
485	DIF220302110402	Obra	XO-DGODU-L-OP-LP-020-22	FORZA ECOSISTEMAS, S.A DE C.V.	ALCALDIA XOCHIMILCO	10,889,380.43	10,889,380.43
486	DIF220302110407	Obra	02 CD 07 20 015 1 2022	Diseño y Construcciones Jimbar SA. de CV.	GOBIERNO DE LA CIUDAD DE MÉXICO /ALCALDÍA GUSTAVO A. MADERO	6,943,250.21	6,943,250.21

No.	FOLIO	TIPO DE OBRA	NUMERO	CONTRATISTA	CONVOCANTE	MONTO	MONTO MODIFICADO
487	DIF220302110411	Obra	02 CD 07 20 015 1 2022	Diseño y Construcciones Jimbar SA. de CV.	GOBIERNO DE LA CIUDAD DE MÉXICO /ALCALDÍA GUSTAVO A. MADERO	6,943,250.21	6,943,250.21
488	DIF220302113209	Obra	DGODU/LPN/OB-017-2022	JM Constructora y Supervisión. S.A. de C.V.	Gobierno de la Ciudad de México, Alcaldía Tláhuac	30,395,024.60	35,258,228.54
489	DIF220302113217	Obra	DGODU/LPN/OB-013-2022	Egomar Construcciones, S.A. de C.V.	Gobierno de la Ciudad de México, Alcaldía Tláhuac	8,609,340.73	9,986,835.25
490	DIF220302113220	Obra	02 CD 07 20 032 1 2022	Grupo BAAT-SINA SA. de CV.	GOBIERNO DE LA CIUDAD DE MÉXICO /ALCALDÍA GUSTAVO A. MADERO	7,248,779.82	7,248,779.82
491	DIF220302113221	Obra	02 CD 07 20 032 1 2022	Grupo BAAT-SINA SA. de CV.	GOBIERNO DE LA CIUDAD DE MÉXICO /ALCALDÍA GUSTAVO A. MADERO	7,248,779.82	7,248,779.82
492	DIF220302113227	Obra	02 CD 07 20 032 1 2022	Grupo BAAT-SINA SA. de CV.	GOBIERNO DE LA CIUDAD DE MÉXICO /ALCALDÍA GUSTAVO A. MADERO	7,248,779.82	7,248,779.82
493	DIF220302113229	Obra	DGODU/LPN/OB-016-2022	Pérez y Ramírez Construcciones y Servicios, S.A. de C.V.	Gobierno de la Ciudad de México, Alcaldía Tláhuac	8,258,421.21	9,579,768.60
494	DIF220302110414	Obra	XO-DGODU-L-OP-LP-020-22	FORZA ECOSISTEMAS, S.A DE C.V.	ALCALDIA XOCHIMILCO	10,889,380.43	10,889,380.43
495	DIF220302110417	Obra	XO-DGODU-L-OP-LP-020-22	FORZA ECOSISTEMAS, S.A DE C.V.	ALCALDIA XOCHIMILCO	10,889,380.43	10,889,380.43
496	DIF220302110419	Obra	XO-DGODU-L-OP-LP-020-22	FORZA ECOSISTEMAS, S.A DE C.V.	ALCALDIA XOCHIMILCO	10,889,380.43	10,889,380.43
497	DIF220302110421	Obra	02 CD 07 20 015 1 2022	Diseño y Construcciones Jimbar SA. de CV.	GOBIERNO DE LA CIUDAD DE MÉXICO /ALCALDÍA GUSTAVO A. MADERO	6,943,250.21	6,943,250.21
498	DIF220302110431	Obra	02 CD 07 20 015 1 2022	Diseño y Construcciones Jimbar SA. de CV.	GOBIERNO DE LA CIUDAD DE MÉXICO /ALCALDÍA GUSTAVO A. MADERO	6,943,250.21	6,943,250.21
499	DIF220302110434	Obra	02 CD 07 20 015 1 2022	Diseño y Construcciones Jimbar SA. de CV.	GOBIERNO DE LA CIUDAD DE MÉXICO /ALCALDÍA GUSTAVO A. MADERO	6,943,250.21	6,943,250.21
500	DIF220302113230	Obra	02 CD 07 20 032 1 2022	Grupo BAAT-SINA SA. de CV.	GOBIERNO DE LA CIUDAD DE MÉXICO /ALCALDÍA GUSTAVO A. MADERO	7,248,779.82	7,248,779.82
501	DIF220302113232	Obra	02 CD 07 20 032 1 2022	Grupo BAAT-SINA SA. de CV.	GOBIERNO DE LA CIUDAD DE MÉXICO /ALCALDÍA GUSTAVO A. MADERO	7,248,779.82	7,248,779.82
502	DIF220302113235	Obra	02 CD 07 20 032 1 2022	Grupo BAAT-SINA SA. de CV.	GOBIERNO DE LA CIUDAD DE MÉXICO /ALCALDÍA GUSTAVO A. MADERO	7,248,779.82	7,248,779.82
503	DIF220302113236	Obra	02 CD 07 20 032 1 2022	Grupo BAAT-SINA SA. de CV.	GOBIERNO DE LA CIUDAD DE MÉXICO /ALCALDÍA GUSTAVO A. MADERO	7,248,779.82	7,248,779.82
504	DIF220302113237	Obra	DGODU/LPN/OB-016-2022	Pérez y Ramírez Construcciones y Servicios, S.A. de C.V.	Gobierno de la Ciudad de México, Alcaldía Tláhuac	8,258,421.21	9,579,768.60
505	DIF220302113241	Obra	02 CD 07 20 032 1 2022	Grupo BAAT-SINA SA. de CV.	GOBIERNO DE LA CIUDAD DE MÉXICO /ALCALDÍA GUSTAVO A. MADERO	7,248,779.82	7,248,779.82
506	DIF220302113243	Obra	02 CD 07 20 032 1 2022	Grupo BAAT-SINA SA. de CV.	GOBIERNO DE LA CIUDAD DE MÉXICO /ALCALDÍA GUSTAVO A. MADERO	7,248,779.82	7,248,779.82
507	DIF220302113247	Obra	DGODU/LPN/OB-016-2022	Pérez y Ramírez Construcciones y Servicios, S.A. de C.V.	Gobierno de la Ciudad de México, Alcaldía Tláhuac	8,258,421.21	9,579,768.60
508	DIF220302113248	Obra	02 CD 07 20 032 1 2022	Grupo BAAT-SINA SA. de CV.	GOBIERNO DE LA CIUDAD DE MÉXICO /ALCALDÍA GUSTAVO A. MADERO	7,248,779.82	7,248,779.82
509	DIF220302113251	Obra	02 CD 07 20 032 1 2022	Grupo BAAT-SINA SA. de CV.	GOBIERNO DE LA CIUDAD DE MÉXICO /ALCALDÍA GUSTAVO A. MADERO	7,248,779.82	7,248,779.82
510	DIF220302110437	Obra	02 CD 07 20 015 1 2022	Diseño y Construcciones Jimbar SA. de CV.	GOBIERNO DE LA CIUDAD DE MÉXICO /ALCALDÍA GUSTAVO A. MADERO	6,943,250.21	6,943,250.21
511	DIF220302110445	Obra	02 CD 07 20 015 1 2022	Diseño y Construcciones Jimbar SA. de CV.	GOBIERNO DE LA CIUDAD DE MÉXICO /ALCALDÍA GUSTAVO A. MADERO	6,943,250.21	6,943,250.21
512	DIF220302110449	Obra	02 CD 07 20 015 1 2022	Diseño y Construcciones Jimbar SA. de CV.	GOBIERNO DE LA CIUDAD DE MÉXICO /ALCALDÍA GUSTAVO A. MADERO	6,943,250.21	6,943,250.21
513	DIF220302113253	Obra	02 CD 07 20 032 1 2022	Grupo BAAT-SINA SA. de CV.	GOBIERNO DE LA CIUDAD DE MÉXICO /ALCALDÍA GUSTAVO A. MADERO	7,248,779.82	7,248,779.82
514	DIF220302113257	Obra	02 CD 07 20 032 1 2022	Grupo BAAT-SINA SA. de CV.	GOBIERNO DE LA CIUDAD DE MÉXICO /ALCALDÍA GUSTAVO A. MADERO	7,248,779.82	7,248,779.82
515	DIF220302113258	Obra	02 CD 07 20 032 1 2022	Grupo BAAT-SINA SA. de CV.	GOBIERNO DE LA CIUDAD DE MÉXICO /ALCALDÍA GUSTAVO A. MADERO	7,248,779.82	7,248,779.82

No.	FOLIO	TIPO DE OBRA	NUMERO	CONTRATISTA	CONVOCANTE	MONTO	MONTO MODIFICADO
516	DIF220302113261	Obra	02 CD 07 20 032 1 2022	Grupo BAAT-SINA SA. de CV.	GOBIERNO DE LA CIUDAD DE MÉXICO /ALCALDÍA GUSTAVO A. MADERO	7,248,779.82	7,248,779.82
517	DIF220302104695	Servicios	02 CD 07 3P 0098 1 2022	FRANCISCA HERNANDEZ GARCIA	GOBIERNO DE LA CIUDAD DE MÉXICO /ALCALDÍA GUSTAVO A. MADERO	5,366,572.10	5,366,572.10
518	DIF220302112899	Obra	DGODU/LPN/OB-013-2022	Egomar Construcciones, S.A. de C.V.	Gobierno de la Ciudad de México, Alcaldía Tláhuac	8,609,340.73	9,986,835.25
519	DIF220302113283	Obra	AAO-DGODU-LPN-L-1-034-2022	TAT CONSTRUCTURA, S. A. DE C. V.	GOBIERNO DEL DISTRITO FEDERAL	19,979,457.13	19,979,457.13
520	DIF220302113286	Obra	AAO-DGODU-LPN-L-1-035-2022	AYMA HERRAMIENTAS, S. A. DE C. V.	GOBIERNO DEL DISTRITO FEDERAL	12,500,000.00	12,500,000.00
521	DIF220302113289	Obra	AAO-DGODU-AD-L-1-090-2022	CONSTRUCCIÓN, PROYECTOS Y SUPERVISIÓN ERCA, S.A. DE C.V.	GOBIERNO DEL DISTRITO FEDERAL	1,002,958.16	1,002,958.16
522	DIF220402144615	Servicios	SIBISO/CRMS/088/2022	Soluciones en Ingeniería y Tenologías del Agua, S.A. de C.V.	Secretaría de Inclusión y Bienestar Social	6,300,187.24	6,300,187.24
523	DIF220402144635	Servicios	SIBISO/CRMS/088/2022	Soluciones en Ingeniería y Tenologías del Agua, S.A. de C.V.	Secretaría de Inclusión y Bienestar Social	6,300,187.24	6,300,187.24
524	DIF220302128471	Obra	ABJ-LP-011-2022	AKTIE BUILDING, S. A. DE C. V.	ALCALDIA BENITO JUAREZ	14,997,332.43	15,000,000.00
525	DIF220302128487	Obra	ABJ-LP-012-2022	MG ARQUITECTOS, S. A. DE C. V.	ALCALDIA BENITO JUAREZ	4,026,302.70	4,026,302.70
526	DIF220302128509	Obra	ABJ-LP-012-2022	MG ARQUITECTOS, S. A. DE C. V.	ALCALDIA BENITO JUAREZ	4,026,302.70	4,026,302.70
527	DIF220402146296	Servicios	SIBISO/CRMS/083/2022	Comercializadora Merflo, S.A. de C.V.	Secretaría de Inclusión y Bienestar Social	4,689,387.90	4,689,387.90
528	DIF220302128529	Obra	AMH-LPNO-026-22	EDIFICACIONES SIGMA, S.A. DE C.V.	GOBIERNO DE LA CIUDAD DE MÉXICO	12,578,644.89	14,591,228.07
529	DIF220402142838	Servicios	SIBISO/CRMS/092/2022	Grupo Constructor Carson, S.A. de C.V.	Secretaría de Inclusión y Bienestar Social	11,294,469.79	11,294,469.79
530	DIF220402142861	Servicios	SIBISO/CRMS/088/2022	Soluciones en Ingeniería y Tenologías del Agua, S.A. de C.V.	Secretaría de Inclusión y Bienestar Social	6,300,187.24	6,300,187.24
531	DIF220302128567	Obra	213-AMH-DGA-2022	SUPERVISIÓN, CONSTRUCCIÓN Y MANTENIMIENTO ESPINOZA, S.A. DE C.V.	GOBIERNO DE LA CIUDAD DE MÉXICO	2,507,920.00	2,507,920.00
532	DIF220402146395	Adquisiciones	SIBISO/CRMS/091/2022	Enium, S.A. de C.V.	Secretaría de Inclusión y Bienestar Social	9,178,012.20	9,178,012.20
533	DIF220402146404	Adquisiciones	SIBISO/CRMS/091/2022	Enium, S.A. de C.V.	Secretaría de Inclusión y Bienestar Social	9,178,012.20	9,178,012.20
534	DIF220402147466	Servicios	SIBISO/CRMS/085/2022	Pérez y Rmírez Construcciones y Servicios, S.A. de C.V.	Secretaría de Inclusión y Bienestar Social	5,312,367.13	5,312,367.13
535	DIF220402147483	Servicios	SIBISO/CRMS/089/2022	Constructora Jimtre, S.A. de C.V.	Secretaría de Inclusión y Bienestar Social	25,675,020.00	25,675,020.00
536	DIF220402145400	Servicios	SIBISO/CRMS/083/2022	Comercializadora Merflo, S.A. de C.V.	Secretaría de Inclusión y Bienestar Social	4,689,387.90	4,689,387.90
537	DIF220402147498	Servicios	SIBISO/CRMS/089/2022	Constructora Jimtre, S.A. de C.V.	Secretaría de Inclusión y Bienestar Social	25,675,020.00	25,675,020.00
538	DIF220402147501	Servicios	SIBISO/CRMS/089/2022	Constructora Jimtre, S.A. de C.V.	Secretaría de Inclusión y Bienestar Social	25,675,020.00	25,675,020.00
539	DIF220402147502	Servicios	SIBISO/CRMS/089/2022	Constructora Jimtre, S.A. de C.V.	Secretaría de Inclusión y Bienestar Social	25,675,020.00	25,675,020.00
540	DIF220402147507	Servicios	SIBISO/CRMS/089/2022	Constructora Jimtre, S.A. de C.V.	Secretaría de Inclusión y Bienestar Social	25,675,020.00	25,675,020.00
541	DIF220402147508	Servicios	SIBISO/CRMS/089/2022	Constructora Jimtre, S.A. de C.V.	Secretaría de Inclusión y Bienestar Social	25,675,020.00	25,675,020.00
542	DIF220402147509	Servicios	SIBISO/CRMS/089/2022	Constructora Jimtre, S.A. de C.V.	Secretaría de Inclusión y Bienestar Social	25,675,020.00	25,675,020.00
543	DIF220402147511	Servicios	SIBISO/CRMS/089/2022	Constructora Jimtre, S.A. de C.V.	Secretaría de Inclusión y Bienestar Social	25,675,020.00	25,675,020.00
544	DIF220402147512	Servicios	SIBISO/CRMS/089/2022	Constructora Jimtre, S.A. de C.V.	Secretaría de Inclusión y Bienestar Social	25,675,020.00	25,675,020.00
545	DIF220402147515	Servicios	SIBISO/CRMS/089/2022	Constructora Jimtre, S.A. de C.V.	Secretaría de Inclusión y Bienestar Social	25,675,020.00	25,675,020.00
546	DIF220402145410	Servicios	SIBISO/CRMS/083/2022	Comercializadora Merflo, S.A. de C.V.	Secretaría de Inclusión y Bienestar Social	4,689,387.90	4,689,387.90
547	DIF220402147517	Servicios	SIBISO/CRMS/089/2022	Constructora Jimtre, S.A. de C.V.	Secretaría de Inclusión y Bienestar Social	25,675,020.00	25,675,020.00
548	DIF220402147519	Servicios	SIBISO/CRMS/089/2022	Constructora Jimtre, S.A. de C.V.	Secretaría de Inclusión y Bienestar Social	25,675,020.00	25,675,020.00
549	DIF220402147522	Servicios	SIBISO/CRMS/089/2022	Constructora Jimtre, S.A. de C.V.	Secretaría de Inclusión y Bienestar Social	25,675,020.00	25,675,020.00
550	DIF220402147526	Servicios	SIBISO/CRMS/089/2022	Constructora Jimtre, S.A. de C.V.	Secretaría de Inclusión y Bienestar Social	25,675,020.00	25,675,020.00
551	DIF220402147528	Servicios	SIBISO/CRMS/089/2022	Constructora Jimtre, S.A. de C.V.	Secretaría de Inclusión y Bienestar Social	25,675,020.00	25,675,020.00
552	DIF220402147531	Servicios	SIBISO/CRMS/089/2022	Constructora Jimtre, S.A. de C.V.	Secretaría de Inclusión y Bienestar Social	25,675,020.00	25,675,020.00
553	DIF220402147534	Servicios	SIBISO/CRMS/089/2022	Constructora Jimtre, S.A. de C.V.	Secretaría de Inclusión y Bienestar Social	25,675,020.00	25,675,020.00
554	DIF220402147536	Servicios	SIBISO/CRMS/089/2022	Constructora Jimtre, S.A. de C.V.	Secretaría de Inclusión y Bienestar Social	25,675,020.00	25,675,020.00
555	DIF220402144447	Servicios	SIBISO/CRMS/088/2022	Soluciones en Ingeniería y Tenologías del Agua, S.A. de C.V.	Secretaría de Inclusión y Bienestar Social	6,300,187.24	6,300,187.24
556	DIF220402147540	Servicios	SIBISO/CRMS/089/2022	Constructora Jimtre, S.A. de C.V.	Secretaría de Inclusión y Bienestar Social	25,675,020.00	25,675,020.00
557	DIF220402147541	Servicios	SIBISO/CRMS/089/2022	Constructora Jimtre, S.A. de C.V.	Secretaría de Inclusión y Bienestar Social	25,675,020.00	25,675,020.00
558	DIF220402147546	Servicios	SIBISO/CRMS/086/2022	Acasmo, S.A. de C.V.	Secretaría de Inclusión y Bienestar Social	6,865,735.01	6,865,735.01
559	DIF220402147548	Servicios	SIBISO/CRMS/086/2022	Acasmo, S.A. de C.V.	Secretaría de Inclusión y Bienestar Social	6,865,735.01	6,865,735.01
560	DIF220402147549	Servicios	SIBISO/CRMS/086/2022	Acasmo, S.A. de C.V.	Secretaría de Inclusión y Bienestar Social	6,865,735.01	6,865,735.01

No.	FOLIO	TIPO DE OBRA	NUMERO	CONTRATISTA	CONVOCANTE	MONTO	MONTO MODIFICADO
561	DIF220402147550	Servicios	SIBISO/CRMS/086/2022	Acasmo, S.A. de C.V.	Secretaría de Inclusión y Bienestar Social	6,865,735.01	6,865,735.01
562	DIF220402147551	Servicios	SIBISO/CRMS/086/2022	Acasmo, S.A. de C.V.	Secretaría de Inclusión y Bienestar Social	6,865,735.01	6,865,735.01
563	DIF220402147555	Servicios	SIBISO/CRMS/086/2022	Acasmo, S.A. de C.V.	Secretaría de Inclusión y Bienestar Social	6,865,735.01	6,865,735.01
564	DIF220402147559	Servicios	SIBISO/CRMS/086/2022	Acasmo, S.A. de C.V.	Secretaría de Inclusión y Bienestar Social	6,865,735.01	6,865,735.01
565	DIF220302116192	Obra	XO-DGODU-L-OP-LP-020-22	FORZA ECOSISTEMAS, S.A DE C.V.	ALCALDIA XOCHIMILCO	10,889,380.43	10,889,380.43
566	DIF220302116216	Obra	XO-DGODU-L-OP-LP-020-22	FORZA ECOSISTEMAS, S.A DE C.V.	ALCALDIA XOCHIMILCO	10,889,380.43	10,889,380.43
567	DIF220402142542	Servicios	SIBISO/CRMS/080/2022	Edificaciones y Construcciones Gómez y Cordova, S.A. de C.V.	Secretaría de Inclusión y Bienestar Social	5,471,491.65	5,471,491.65
568	DIF220402144648	Adquisiciones	SIBISO/CRMS/090/2022	Temisa Consultores, S.A. de C.V.	Secretaría de Inclusión y Bienestar Social	8,302,528.73	8,302,528.73
569	DIF220302110624	Obra	XO-DGODU-L-OP-LP-020-22	FORZA ECOSISTEMAS, S.A DE C.V.	ALCALDIA XOCHIMILCO	10,889,380.43	10,889,380.43
570	DIF220302111289	Obra	02 CD 07 20 018 1 2022	Tres D Arquitectura Creativa SA. de CV	GOBIERNO DE LA CIUDAD DE MÉXICO /ALCALDÍA GUSTAVO A. MADERO	6,667,638.47	6,667,638.47
571	DIF220402144768	Adquisiciones	SIBISO/CRMS/084/2022	Rema Solutions, S.A. de C.V.	Secretaría de Inclusión y Bienestar Social	3,162,780.90	3,162,780.90
572	DIF220302113134	Obra	02 CD 07 20 030 1 2022	Grupo Constructor NAG SA. de CV.	GOBIERNO DE LA CIUDAD DE MÉXICO /ALCALDÍA GUSTAVO A. MADERO	6,900,000.00	6,900,000.00
573	DIF220402143325	Servicios	SIBISO/CRMS/072/2022	Levkos, Diseño y Construcción, S.A. de C.V.	Secretaría de Inclusión y Bienestar Social	2,544,858.70	2,544,858.70
574	DIF220402144769	Adquisiciones	SIBISO/CRMS/084/2022	Rema Solutions, S.A. de C.V.	Secretaría de Inclusión y Bienestar Social	3,162,780.90	3,162,780.90
575	DIF220302113184	Obra	02 CD 07 20 030 1 2022	Grupo Constructor NAG SA. de CV.	GOBIERNO DE LA CIUDAD DE MÉXICO /ALCALDÍA GUSTAVO A. MADERO	6,900,000.00	6,900,000.00
576	DIF220402143352	Servicios	SIBISO/CRMS/079/2022	Demju Arquitectura de Ingeniería, S.A. de C.V.	Secretaría de Inclusión y Bienestar Social	3,987,863.67	3,987,863.67
577	DIF220402142843	Servicios	SIBISO/CRMS/083/2022	Comercializadora Merflo, S.A. de C.V.	Secretaría de Inclusión y Bienestar Social	4,689,387.90	4,689,387.90
578	DIF220302125933	Obra	02 CD 07 20 036 1 2022	Metropolitana de Estudios, Proyectos y Construcción SA. de CV.	GOBIERNO DE LA CIUDAD DE MÉXICO /ALCALDÍA GUSTAVO A. MADERO	7,199,208.24	7,199,208.24
579	DIF220302125313	Obra	XO-DGODU-L-OP-LP-020-22	FORZA ECOSISTEMAS, S.A DE C.V.	ALCALDIA XOCHIMILCO	10,889,380.43	10,889,380.43
580	DIF220402142544	Servicios	SIBISO/CRMS/071/2022	Inmobiliaria IVEP, S.A. de C.V.	Secretaría de Inclusión y Bienestar Social	2,967,090.00	2,967,090.00
581	DIF220302128403	Obra	ABJ-LP-011-2022	AKTIE BUILDING, S. A. DE C. V.	ALCALDIA BENITO JUAREZ	14,997,332.43	15,000,000.00
582	DIF220302128432	Obra	ABJ-LP-011-2022	AKTIE BUILDING, S. A. DE C. V.	ALCALDIA BENITO JUAREZ	14,997,332.43	15,000,000.00
583	DIF220402142487	Servicios	SIBISO/CRMS/077/2022	Quantum Construcciones y Servicios de Ingeniería, S.A. de C.V.	Secretaría de Inclusión y Bienestar Social	4,998,377.94	4,998,377.94
584	DIF220402142488	Servicios	SIBISO/CRMS/076/2022	Diseño y Construcciones Jimbar, S.A. de C.V.	Secretaría de Inclusión y Bienestar Social	6,595,769.30	6,595,769.30
585	DIF220402142489	Servicios	SIBISO/CRMS/079/2022	Demju Arquitectura de Ingeniería, S.A. de C.V.	Secretaría de Inclusión y Bienestar Social	3,987,863.67	3,987,863.67
586	DIF220402142493	Servicios	SIBISO/CRMS/074/2022	Compañía Constructora Arasu, S.A. de C.V.	Secretaría de Inclusión y Bienestar Social	5,998,867.62	5,998,867.62
587	DIF220402142495	Servicios	SIBISO/CRMS/076/2022	Diseño y Construcciones Jimbar, S.A. de C.V.	Secretaría de Inclusión y Bienestar Social	6,595,769.30	6,595,769.30
588	DIF220402142497	Servicios	SIBISO/CRMS/080/2022	Edificaciones y Construcciones Gómez y Cordova, S.A. de C.V.	Secretaría de Inclusión y Bienestar Social	5,471,491.65	5,471,491.65
589	DIF220402142498	Servicios	SIBISO/CRMS/074/2022	Compañía Constructora Arasu, S.A. de C.V.	Secretaría de Inclusión y Bienestar Social	5,998,867.62	5,998,867.62
590	DIF220402142499	Servicios	SIBISO/CRMS/078/2022	Enki Estudios, S.A. de C.V.	Secretaría de Inclusión y Bienestar Social	4,996,548.20	4,996,548.20
591	DIF220402142501	Servicios	SIBISO/CRMS/087/2022	Soluciones en Ingeniería y Tenologías del Agua, S.A. de C.V.	Secretaría de Inclusión y Bienestar Social	2,971,076.97	2,971,076.97
592	DIF220402142541	Servicios	SIBISO/CRMS/080/2022	Edificaciones y Construcciones Gómez y Cordova, S.A. de C.V.	Secretaría de Inclusión y Bienestar Social	5,471,491.65	5,471,491.65
593	DIF220402166454	Obra	AC-DGOPSU-AD-O-043-2022	CR44, S.A. DE C.V	GOBIERNO DE LA CIUDAD DE MÉXICO	4,234,172.86	4,911,640.52
594	DIF220402166464	Obra	AC-DGOPSU-LP-O-037-2022	CONSTRUCTORA VARAZZE, S.A.DEC.V.	GOBIERNO DE LA CIUDAD DE MÉXICO	6,707,262.09	7,780,424.02
595	DIF220402166465	Obra	AC-DGOPSU-LP-O-039-2022	LUIS RENÉ CANUL CASTELLANOS	GOBIERNO DE LA CIUDAD DE MÉXICO	6,264,799.61	7,267,167.55
596	DIF220402166492	Obra	AC-DGOPSU-AD-O-026-2022	COMERCONSTRUYE DE MÉXICO, S.A. DE C.V	GOBIERNO DE LA CIUDAD DE MÉXICO	12,740,803.74	14,779,332.34
597	DIF220402169536	Obra	02 CD07 20 043 1 2022	GREENCON SA. DE CV.	GOBIERNO DE LA CIUDAD DE MÉXICO	6,714,738.61	6,714,738.61
598	DIF220402169560	Obra	02 CD07 20 043 1 2022	GREENCON SA. DE CV.	GOBIERNO DE LA CIUDAD DE MÉXICO	6,714,738.61	6,714,738.61
599	DIF220402166493	Obra	AC-DGOPSU-AD-O-026-2022	COMERCONSTRUYE DE MÉXICO, S.A. DE C.V	GOBIERNO DE LA CIUDAD DE MÉXICO	12,740,803.74	14,779,332.34
600	DIF220402169574	Obra	02 CD07 20 043 1 2022	GREENCON SA. DE CV.	GOBIERNO DE LA CIUDAD DE MÉXICO	6,714,738.61	6,714,738.61
601	DIF220402169586	Obra	02 CD07 20 043 1 2022	GREENCON SA. DE CV.	GOBIERNO DE LA CIUDAD DE MÉXICO	6,714,738.61	6,714,738.61
602	DIF220402169593	Obra	02 CD07 20 043 1 2022	GREENCON SA. DE CV.	GOBIERNO DE LA CIUDAD DE MÉXICO	6,714,738.61	6,714,738.61
603	DIF220402169605	Obra	02 CD07 20 043 1 2022	GREENCON SA. DE CV.	GOBIERNO DE LA CIUDAD DE MÉXICO	6,714,738.61	6,714,738.61
604	DIF220402169610	Obra	02 CD07 20 043 1 2022	GREENCON SA. DE CV.	GOBIERNO DE LA CIUDAD DE MÉXICO	6,714,738.61	6,714,738.61
605	DIF220402169614	Obra	02 CD07 20 043 1 2022	GREENCON SA. DE CV.	GOBIERNO DE LA CIUDAD DE MÉXICO	6,714,738.61	6,714,738.61
606	DIF220402169622	Obra	02 CD07 20 043 1 2022	GREENCON SA. DE CV.	GOBIERNO DE LA CIUDAD DE MÉXICO	6,714,738.61	6,714,738.61

No.	FOLIO	TIPO DE OBRA	NUMERO	CONTRATISTA	CONVOCANTE	MONTO	MONTO MODIFICADO
607	DIF220402169626	Obra	02 CD07 20 043 1 2022	GREENCON SA. DE CV.	GOBIERNO DE LA CIUDAD DE MÉXICO	6,714,738.61	6,714,738.61
608	DIF220402169633	Obra	02 CD07 20 043 1 2022	GREENCON SA. DE CV.	GOBIERNO DE LA CIUDAD DE MÉXICO	6,714,738.61	6,714,738.61
609	DIF220402166595	Obra	AC-DGOPSU-AD-O-026-2022	COMERCONSTRUYE DE MÉXICO, S.A. DE C.V	GOBIERNO DE LA CIUDAD DE MÉXICO	12,740,803.74	14,779,332.34
610	DIF220402169640	Obra	02 CD07 20 043 1 2022	GREENCON SA. DE CV.	GOBIERNO DE LA CIUDAD DE MÉXICO	6,714,738.61	6,714,738.61
611	DIF220402169642	Obra	02 CD07 20 043 1 2022	GREENCON SA. DE CV.	GOBIERNO DE LA CIUDAD DE MÉXICO	6,714,738.61	6,714,738.61
612	DIF220402169649	Obra	02 CD07 20 043 1 2022	GREENCON SA. DE CV.	GOBIERNO DE LA CIUDAD DE MÉXICO	6,714,738.61	6,714,738.61
613	DIF220402169651	Obra	02 CD07 20 043 1 2022	GREENCON SA. DE CV.	GOBIERNO DE LA CIUDAD DE MÉXICO	6,714,738.61	6,714,738.61
614	DIF220402169656	Obra	02 CD07 20 043 1 2022	GREENCON SA. DE CV.	GOBIERNO DE LA CIUDAD DE MÉXICO	6,714,738.61	6,714,738.61
615	DIF220402166733	Obra	AC-DGOPSU-AD-O-026-2022	COMERCONSTRUYE DE MÉXICO, S.A. DE C.V	GOBIERNO DE LA CIUDAD DE MÉXICO	12,740,803.74	14,779,332.34
616	DIF220402166741	Obra	AC-DGOPSU-LP-O-037-2022	CONSTRUCTORA VARAZZE, S.A.DEC.V.	GOBIERNO DE LA CIUDAD DE MÉXICO	6,707,262.09	7,780,424.02
617	DIF220402169663	Obra	02 CD07 20 043 1 2022	GREENCON SA. DE CV.	GOBIERNO DE LA CIUDAD DE MÉXICO	6,714,738.61	6,714,738.61
618	DIF220402169670	Obra	02 CD07 20 043 1 2022	GREENCON SA. DE CV.	GOBIERNO DE LA CIUDAD DE MÉXICO	6,714,738.61	6,714,738.61
619	DIF220402169671	Obra	02 CD07 20 043 1 2022	GREENCON SA. DE CV.	GOBIERNO DE LA CIUDAD DE MÉXICO	6,714,738.61	6,714,738.61
620	DIF220402169678	Obra	02 CD07 20 043 1 2022	GREENCON SA. DE CV.	GOBIERNO DE LA CIUDAD DE MÉXICO	6,714,738.61	6,714,738.61
621	DIF220402169679	Obra	02 CD07 20 043 1 2022	GREENCON SA. DE CV.	GOBIERNO DE LA CIUDAD DE MÉXICO	6,714,738.61	6,714,738.61
622	DIF220402169683	Obra	02 CD07 20 043 1 2022	GREENCON SA. DE CV.	GOBIERNO DE LA CIUDAD DE MÉXICO	6,714,738.61	6,714,738.61
623	DIF220402166743	Obra	AC-DGOPSU-AD-O-043-2022	CR44, S.A. DE C.V	GOBIERNO DE LA CIUDAD DE MÉXICO	4,234,172.86	4,911,640.52
624	DIF220402169701	Obra	02 CD07 20 043 1 2022	GREENCON SA. DE CV.	GOBIERNO DE LA CIUDAD DE MÉXICO	6,714,738.61	6,714,738.61
625	DIF220402163983	Obra	DGODU/LPN/OB-013-2022	Egomar Construcciones, S.A. de C.V.	Gobierno de la Ciudad de México, Alcaldía Tláhuac	8,609,340.73	9,986,835.25
626	DIF220402163152	Servicios	02 CD07 20 4P 0137 1 22	MANTENIMIENTO Y CONSTRUCCIONES JJJ. SA. DE CV.	GOBIERNO DE LA CIUDAD DE MÉXICO /ALCALDÍA GUSTAVO A. MADERO	13,512,110.65	13,512,110.65
627	DIF220402169482	Obra	02 CD07 20 043 1 2022	GREENCON SA. DE CV.	GOBIERNO DE LA CIUDAD DE MÉXICO	6,714,738.61	6,714,738.61
628	DIF220402166431	Obra	AC-DGOPSU-AD-O-043-2022	CR44, S.A. DE C.V	GOBIERNO DE LA CIUDAD DE MÉXICO	4,234,172.86	4,911,640.52
629	DIF220402167037	Obra	AC-DGOPSU-AD-O-026-2022	COMERCONSTRUYE DE MÉXICO, S.A. DE C.V	GOBIERNO DE LA CIUDAD DE MÉXICO	12,740,803.74	14,779,332.34
630	DIF220402167053	Obra	AC-DGOPSU-LP-O-039-2022	LUIS RENÉ CANUL CASTELLANOS	GOBIERNO DE LA CIUDAD DE MÉXICO	6,264,799.61	7,267,167.55
631	DIF220402169545	Obra	02 CD07 20 043 1 2022	GREENCON SA. DE CV.	GOBIERNO DE LA CIUDAD DE MÉXICO	6,714,738.61	6,714,738.61
632	DIF220402166599	Obra	AC-DGOPSU-AD-O-043-2022	CR44, S.A. DE C.V	GOBIERNO DE LA CIUDAD DE MÉXICO	4,234,172.86	4,911,640.52
633	DIF220402167078	Obra	AC-DGOPSU-LP-O-037-2022	CONSTRUCTORA VARAZZE, S.A.DEC.V.	GOBIERNO DE LA CIUDAD DE MÉXICO	6,707,262.09	7,780,424.02
634	DIF220402166601	Obra	AC-DGOPSU-AD-O-043-2022	CR44, S.A. DE C.V	GOBIERNO DE LA CIUDAD DE MÉXICO	4,234,172.86	4,911,640.52
635	DIF220402166603	Obra	AC-DGOPSU-AD-O-043-2022	CR44, S.A. DE C.V	GOBIERNO DE LA CIUDAD DE MÉXICO	4,234,172.86	4,911,640.52
636	DIF220402166608	Obra	AC-DGOPSU-AD-O-026-2022	COMERCONSTRUYE DE MÉXICO, S.A. DE C.V	GOBIERNO DE LA CIUDAD DE MÉXICO	12,740,803.74	14,779,332.34
637	DIF220402166611	Obra	AC-DGOPSU-AD-O-043-2022	CR44, S.A. DE C.V	GOBIERNO DE LA CIUDAD DE MÉXICO	4,234,172.86	4,911,640.52
638	DIF220402166624	Obra	AC-DGOPSU-AD-O-043-2022	CR44, S.A. DE C.V	GOBIERNO DE LA CIUDAD DE MÉXICO	4,234,172.86	4,911,640.52
639	DIF220402169686	Obra	02 CD07 20 043 1 2022	GREENCON SA. DE CV.	GOBIERNO DE LA CIUDAD DE MÉXICO	6,714,738.61	6,714,738.61
640	DIF220402163105	Servicios	02 CD07 20 4P 0137 1 22	MANTENIMIENTO Y CONSTRUCCIONES JJJ. SA. DE CV.	GOBIERNO DE LA CIUDAD DE MÉXICO /ALCALDÍA GUSTAVO A. MADERO	13,512,110.65	13,512,110.65
641	DIF220402166625	Obra	AC-DGOPSU-LP-O-039-2022	LUIS RENÉ CANUL CASTELLANOS	GOBIERNO DE LA CIUDAD DE MÉXICO	6,264,799.61	7,267,167.55
642	DIF220402166630	Obra	AC-DGOPSU-LP-O-037-2022	CONSTRUCTORA VARAZZE, S.A.DEC.V.	GOBIERNO DE LA CIUDAD DE MÉXICO	6,707,262.09	7,780,424.02
643	DIF220402166642	Obra	AC-DGOPSU-LP-O-037-2022	CONSTRUCTORA VARAZZE, S.A.DEC.V.	GOBIERNO DE LA CIUDAD DE MÉXICO	6,707,262.09	7,780,424.02
644	DIF220402166647	Obra	AC-DGOPSU-AD-O-043-2022	CR44, S.A. DE C.V	GOBIERNO DE LA CIUDAD DE MÉXICO	4,234,172.86	4,911,640.52
645	DIF220402166649	Obra	AC-DGOPSU-AD-O-026-2022	COMERCONSTRUYE DE MÉXICO, S.A. DE C.V	GOBIERNO DE LA CIUDAD DE MÉXICO	12,740,803.74	14,779,332.34
646	DIF220402167113	Obra	AC-DGOPSU-AD-O-043-2022	CR44, S.A. DE C.V	GOBIERNO DE LA CIUDAD DE MÉXICO	4,234,172.86	4,911,640.52
647	DIF220402166660	Obra	AC-DGOPSU-AD-O-026-2022	COMERCONSTRUYE DE MÉXICO, S.A. DE C.V	GOBIERNO DE LA CIUDAD DE MÉXICO	12,740,803.74	14,779,332.34
648	DIF220402166669	Obra	AC-DGOPSU-LP-O-037-2022	CONSTRUCTORA VARAZZE, S.A.DEC.V.	GOBIERNO DE LA CIUDAD DE MÉXICO	6,707,262.09	7,780,424.02
649	DIF220402166685	Obra	AC-DGOPSU-LP-O-037-2022	CONSTRUCTORA VARAZZE, S.A.DEC.V.	GOBIERNO DE LA CIUDAD DE MÉXICO	6,707,262.09	7,780,424.02
650	DIF220402166689	Obra	AC-DGOPSU-LP-O-039-2022	LUIS RENÉ CANUL CASTELLANOS	GOBIERNO DE LA CIUDAD DE MÉXICO	6,264,799.61	7,267,167.55
651	DIF220402166691	Obra	AC-DGOPSU-LP-O-037-2022	CONSTRUCTORA VARAZZE, S.A.DEC.V.	GOBIERNO DE LA CIUDAD DE MÉXICO	6,707,262.09	7,780,424.02
652	DIF220402166698	Obra	AC-DGOPSU-LP-O-037-2022	CONSTRUCTORA VARAZZE, S.A.DEC.V.	GOBIERNO DE LA CIUDAD DE MÉXICO	6,707,262.09	7,780,424.02
653	DIF220402166707	Obra	AC-DGOPSU-AD-O-026-2022	COMERCONSTRUYE DE MÉXICO, S.A. DE C.V	GOBIERNO DE LA CIUDAD DE MÉXICO	12,740,803.74	14,779,332.34
654	DIF220402167252	Obra	AC-DGOPSU-LP-O-039-2022	LUIS RENÉ CANUL CASTELLANOS	GOBIERNO DE LA CIUDAD DE MÉXICO	6,264,799.61	7,267,167.55
655	DIF220402167257	Obra	AC-DGOPSU-LP-O-037-2022	CONSTRUCTORA VARAZZE, S.A.DEC.V.	GOBIERNO DE LA CIUDAD DE MÉXICO	6,707,262.09	7,780,424.02
656	DIF220402167262	Obra	AC-DGOPSU-LP-O-039-2022	LUIS RENÉ CANUL CASTELLANOS	GOBIERNO DE LA CIUDAD DE MÉXICO	6,264,799.61	7,267,167.55
657	DIF220402167273	Obra	AC-DGOPSU-AD-O-026-2022	COMERCONSTRUYE DE MÉXICO, S.A. DE C.V	GOBIERNO DE LA CIUDAD DE MÉXICO	12,740,803.74	14,779,332.34
658	DIF220402167278	Obra	AC-DGOPSU-AD-O-026-2022	COMERCONSTRUYE DE MÉXICO, S.A. DE C.V	GOBIERNO DE LA CIUDAD DE MÉXICO	12,740,803.74	14,779,332.34

No.	FOLIO	TIPO DE OBRA	NUMERO	CONTRATISTA	CONVOCANTE	MONTO	MONTO MODIFICADO
659	DIF220402167282	Obra	AC-DGOPSU-AD-O-026-2022	COMERCONSTRUYE DE MÉXICO, S.A. DE C.V	GOBIERNO DE LA CIUDAD DE MÉXICO	12,740,803.74	14,779,332.34
660	DIF220402167283	Obra	AC-DGOPSU-LP-O-037-2022	CONSTRUCTORA VARAZZE, S.A.DEC.V.	GOBIERNO DE LA CIUDAD DE MÉXICO	6,707,262.09	7,780,424.02
661	DIF220402166868	Obra	AC-DGOPSU-LP-O-037-2022	CONSTRUCTORA VARAZZE, S.A.DEC.V.	GOBIERNO DE LA CIUDAD DE MÉXICO	6,707,262.09	7,780,424.02
662	DIF220402167291	Obra	AC-DGOPSU-LP-O-037-2022	CONSTRUCTORA VARAZZE, S.A.DEC.V.	GOBIERNO DE LA CIUDAD DE MÉXICO	6,707,262.09	7,780,424.02
663	DIF220402167295	Obra	AC-DGOPSU-AD-O-026-2022	COMERCONSTRUYE DE MÉXICO, S.A. DE C.V	GOBIERNO DE LA CIUDAD DE MÉXICO	12,740,803.74	14,779,332.34
664	DIF220402167301	Obra	AC-DGOPSU-LP-O-039-2022	LUIS RENÉ CANUL CASTELLANOS	GOBIERNO DE LA CIUDAD DE MÉXICO	6,264,799.61	7,267,167.55
665	DIF220402166882	Obra	AC-DGOPSU-AD-O-026-2022	COMERCONSTRUYE DE MÉXICO, S.A. DE C.V	GOBIERNO DE LA CIUDAD DE MÉXICO	12,740,803.74	14,779,332.34
666	DIF220402166901	Obra	AC-DGOPSU-AD-O-026-2022	COMERCONSTRUYE DE MÉXICO, S.A. DE C.V	GOBIERNO DE LA CIUDAD DE MÉXICO	12,740,803.74	14,779,332.34
667	DIF220402166904	Obra	AC-DGOPSU-LP-O-039-2022	LUIS RENÉ CANUL CASTELLANOS	GOBIERNO DE LA CIUDAD DE MÉXICO	6,264,799.61	7,267,167.55
668	DIF220402167324	Obra	AC-DGOPSU-AD-O-026-2022	COMERCONSTRUYE DE MÉXICO, S.A. DE C.V	GOBIERNO DE LA CIUDAD DE MÉXICO	12,740,803.74	14,779,332.34
669	DIF220402166908	Obra	AC-DGOPSU-AD-O-026-2022	COMERCONSTRUYE DE MÉXICO, S.A. DE C.V	GOBIERNO DE LA CIUDAD DE MÉXICO	12,740,803.74	14,779,332.34
670	DIF220402166909	Obra	AC-DGOPSU-LP-O-037-2022	CONSTRUCTORA VARAZZE, S.A.DEC.V.	GOBIERNO DE LA CIUDAD DE MÉXICO	6,707,262.09	7,780,424.02
671	DIF220402166914	Obra	AC-DGOPSU-AD-O-026-2022	COMERCONSTRUYE DE MÉXICO, S.A. DE C.V	GOBIERNO DE LA CIUDAD DE MÉXICO	12,740,803.74	14,779,332.34
672	DIF220402167344	Obra	AC-DGOPSU-AD-O-026-2022	COMERCONSTRUYE DE MÉXICO, S.A. DE C.V	GOBIERNO DE LA CIUDAD DE MÉXICO	12,740,803.74	14,779,332.34
673	DIF220402167345	Obra	AC-DGOPSU-LP-O-037-2022	CONSTRUCTORA VARAZZE, S.A.DEC.V.	GOBIERNO DE LA CIUDAD DE MÉXICO	6,707,262.09	7,780,424.02
674	DIF220402167361	Obra	AC-DGOPSU-AD-O-043-2022	CR44, S.A. DE C.V	GOBIERNO DE LA CIUDAD DE MÉXICO	4,234,172.86	4,911,640.52
675	DIF220402166939	Obra	AC-DGOPSU-AD-O-026-2022	COMERCONSTRUYE DE MÉXICO, S.A. DE C.V	GOBIERNO DE LA CIUDAD DE MÉXICO	12,740,803.74	14,779,332.34
676	DIF220402166957	Obra	AC-DGOPSU-AD-O-026-2022	COMERCONSTRUYE DE MÉXICO, S.A. DE C.V	GOBIERNO DE LA CIUDAD DE MÉXICO	12,740,803.74	14,779,332.34
677	DIF220402167411	Obra	AC-DGOPSU-LP-O-037-2022	CONSTRUCTORA VARAZZE, S.A.DEC.V.	GOBIERNO DE LA CIUDAD DE MÉXICO	6,707,262.09	7,780,424.02
678	DIF220402166997	Obra	AC-DGOPSU-LP-O-037-2022	CONSTRUCTORA VARAZZE, S.A.DEC.V.	GOBIERNO DE LA CIUDAD DE MÉXICO	6,707,262.09	7,780,424.02
679	DIF220402167002	Obra	AC-DGOPSU-AD-O-026-2022	COMERCONSTRUYE DE MÉXICO, S.A. DE C.V	GOBIERNO DE LA CIUDAD DE MÉXICO	12,740,803.74	14,779,332.34
680	DIF220402167417	Obra	AC-DGOPSU-AD-O-026-2022	COMERCONSTRUYE DE MÉXICO, S.A. DE C.V	GOBIERNO DE LA CIUDAD DE MÉXICO	12,740,803.74	14,779,332.34
681	DIF220402167430	Obra	AC-DGOPSU-LP-O-037-2022	CONSTRUCTORA VARAZZE, S.A.DEC.V.	GOBIERNO DE LA CIUDAD DE MÉXICO	6,707,262.09	7,780,424.02
682	DIF220402167431	Obra	AC-DGOPSU-LP-O-037-2022	CONSTRUCTORA VARAZZE, S.A.DEC.V.	GOBIERNO DE LA CIUDAD DE MÉXICO	6,707,262.09	7,780,424.02
683	DIF220402167439	Obra	AC-DGOPSU-AD-O-026-2022	COMERCONSTRUYE DE MÉXICO, S.A. DE C.V	GOBIERNO DE LA CIUDAD DE MÉXICO	12,740,803.74	14,779,332.34
684	DIF220402167019	Obra	AC-DGOPSU-AD-O-026-2022	COMERCONSTRUYE DE MÉXICO, S.A. DE C.V	GOBIERNO DE LA CIUDAD DE MÉXICO	12,740,803.74	14,779,332.34
685	DIF220402155147	Obra	XO-DGODU-L-OP-LP-020-22	FORZA ECOSISTEMAS, S.A DE C.V.	ALCALDIA XOCHIMILCO	10,889,380.43	10,889,380.43
686	DIF220402155222	Obra	XO-DGODU-L-OP-LP-020-22	FORZA ECOSISTEMAS, S.A DE C.V.	ALCALDIA XOCHIMILCO	10,889,380.43	10,889,380.43
687	DIF220402156483	Obra	02 CD07 20 DGSU 041 1 2022	VALTAINGENIERÍA SA. DE CV.	GOBIERNO DE LA CIUDAD DE MÉXICO	3,494,383.59	3,494,383.59
688	DIF220402159603	Obra	AMA-DGODU-AD-OBRA-038/2022	Constructora Eina SA de CV	ALCALDIA MILPA ALTA	800,000.00	800,000.00
689	DIF220402156498	Obra	02CD07 20 DGSU 042 2022	YACRON SA. DE CV.	GOBIERNO DE LA CIUDAD DE MÉXICO	1,939,845.25	1,939,845.25
690	DIF220402155876	Obra	XO-DGODU-L-OP-LP-020-22	FORZA ECOSISTEMAS, S.A DE C.V.	ALCALDIA XOCHIMILCO	10,889,380.43	10,889,380.43
691	DIF220402154410	Obra	02 CD 14 20 C.E.P. 0104 1 22	GAYTA GRUPO CONSTRUCTOR, S.A DE C.V.	ALCALDIA TLALPAN	5,996,353.98	6,000,000.00
692	DIF220402142481	Servicios	SIBISO/CRMS/075/2022	Grupo Constructor Carson, S.A. de C.V.	Secretaría de Inclusión y Bienestar Social	6,999,116.86	6,999,116.86
693	DIF220402200670	Obra	AA/DGODUys/AD/048/2022	DISTRIBUIDORA SAN, S.A. DE C.V.	ALCALDÍA AZCAPOTZALCO	700,000.00	700,000.00
694	DIF220402200398	Obra	SDGM-GOM-AD-2-30/22	PEGUT CONSTRUCCIONES S.A. DE C.V.	SISTEMA DE TRANSPORTE COLECTIVO	49,157,398.42	49,949,800.01
695	DIF220402169657	Obra	02 CD07 20 043 1 2022	GREENCON SA. DE CV.	GOBIERNO DE LA CIUDAD DE MÉXICO	6,714,738.61	6,714,738.61
696	DIF220402205141	Obra	AMC-DGODU-AD-110-2022	ARQUITECTURA MONUMENTAL S.A DE C.V.	LA MAGDALENA CONTRERAS	4,500,000.00	4,500,000.00
697	DIF230102211140	Adquisiciones	CONTRATO PEDIDO 003	GRUPO DEVOLCA, S.A. DE C.V.	ALCALDÍA AZCAPOTZALCO	82,684.80	82,684.80
698	DIF230102211203	Adquisiciones	CONTRATO PEDIDO 007	GLUCKLI, S.A. DE C.V.	ALCALDÍA AZCAPOTZALCO	34,104.00	34,104.00
699	DIF210301966441	Obra	AAO-DGODU-AD-L-1-101-2021	INGE-ARQUITECTURA DEL PAISAJE, S. A. DE C. V.	GOBIERNO DEL DISTRITO FEDERAL	16,308,922.22	16,308,922.22
700	DIF210301966442	Obra	AAO-DGODU-AD-L-1-101-2021	INGE-ARQUITECTURA DEL PAISAJE, S. A. DE C. V.	GOBIERNO DEL DISTRITO FEDERAL	16,308,922.22	16,308,922.22
701	DIF210301966439	Obra	AAO-DGODU-AD-L-1-101-2021	INGE-ARQUITECTURA DEL PAISAJE, S. A. DE C. V.	GOBIERNO DEL DISTRITO FEDERAL	16,308,922.22	16,308,922.22
702	DIF210301966437	Obra	AAO-DGODU-AD-L-1-101-2021	INGE-ARQUITECTURA DEL PAISAJE, S. A. DE C. V.	GOBIERNO DEL DISTRITO FEDERAL	16,308,922.22	16,308,922.22
703	DIF210301984979	Obra	XO-DGODU-L-OP-LP-016-21	ZEMPOALTECA CONSTRUCCIONES S.A DE C.V.	ALCALDIA XOCHIMILCO	5,629,501.30	5,629,501.30
704	DIF220402147586	Adquisiciones	DGCOP-AD-L-1-170-22	SECRETARIA DE OBRAS Y SERVICIOS	RUBÉN SANTOS JUAN	4,459,121.27	4,459,121.27
705	DIF220402147579	Adquisiciones	DGCOP-AD-L-1-170-22	SECRETARIA DE OBRAS Y SERVICIOS	RUBÉN SANTOS JUAN	4,459,121.27	4,459,121.27
706	DIF220402147578	Adquisiciones	DGCOP-AD-L-1-170-22	SECRETARIA DE OBRAS Y SERVICIOS	RUBÉN SANTOS JUAN	4,459,121.27	4,459,121.27
707	DIF220402147589	Adquisiciones	DGCOP-AD-L-1-170-22	SECRETARIA DE OBRAS Y SERVICIOS	RUBÉN SANTOS JUAN	4,459,121.27	4,459,121.27
708	DIF220402147592	Adquisiciones	DGCOP-AD-L-1-170-22	SECRETARIA DE OBRAS Y SERVICIOS	RUBÉN SANTOS JUAN	4,459,121.27	4,459,121.27
709	DIF220402147574	Adquisiciones	DGCOP-AD-L-1-170-22	SECRETARIA DE OBRAS Y SERVICIOS	RUBÉN SANTOS JUAN	4,459,121.27	4,459,121.27
710	DIF220402147577	Adquisiciones	DGCOP-AD-L-1-170-22	SECRETARIA DE OBRAS Y SERVICIOS	RUBÉN SANTOS JUAN	4,459,121.27	4,459,121.27
711	DIF220402147576	Adquisiciones	DGCOP-AD-L-1-170-22	SECRETARIA DE OBRAS Y SERVICIOS	RUBÉN SANTOS JUAN	4,459,121.27	4,459,121.27
712	DIF220402147575	Adquisiciones	DGCOP-AD-L-1-170-22	SECRETARIA DE OBRAS Y SERVICIOS	RUBÉN SANTOS JUAN	4,459,121.27	4,459,121.27
713	DIF220402147573	Adquisiciones	DGCOP-AD-L-1-170-22	SECRETARIA DE OBRAS Y SERVICIOS	RUBÉN SANTOS JUAN	4,459,121.27	4,459,121.27

No.	FOLIO	TIPO DE OBRA	NUMERO	CONTRATISTA	CONVOCANTE	MONTO	MONTO MODIFICADO
714	DIF220402147572	Adquisiciones	DGCOP-AD-L-1-170-22	SECRETARIA DE OBRAS Y SERVICIOS	RUBÉN SANTOS JUAN	4,459,121.27	4,459,121.27
715	DIF220402147571	Adquisiciones	DGCOP-AD-L-1-170-22	SECRETARIA DE OBRAS Y SERVICIOS	RUBÉN SANTOS JUAN	4,459,121.27	4,459,121.27
716	DIF220402144760	Adquisiciones	SIBISO/CRMS/090/2022	Temisa Consultores, S.A. de C.V.	Secretaría de Inclusión y Bienestar Social	8,302,528.73	8,302,528.73
717	DIF220402147591	Adquisiciones	DGCOP-AD-L-1-170-22	SECRETARIA DE OBRAS Y SERVICIOS	RUBÉN SANTOS JUAN	4,459,121.27	4,459,121.27
718	DIF220402147590	Adquisiciones	DGCOP-AD-L-1-170-22	SECRETARIA DE OBRAS Y SERVICIOS	RUBÉN SANTOS JUAN	4,459,121.27	4,459,121.27
719	DIF220402147588	Adquisiciones	DGCOP-AD-L-1-170-22	SECRETARIA DE OBRAS Y SERVICIOS	RUBÉN SANTOS JUAN	4,459,121.27	4,459,121.27
720	DIF220402147587	Adquisiciones	DGCOP-AD-L-1-170-22	SECRETARIA DE OBRAS Y SERVICIOS	RUBÉN SANTOS JUAN	4,459,121.27	4,459,121.27
721	DIF220402147585	Adquisiciones	DGCOP-AD-L-1-170-22	SECRETARIA DE OBRAS Y SERVICIOS	RUBÉN SANTOS JUAN	4,459,121.27	4,459,121.27
722	DIF220402147584	Adquisiciones	DGCOP-AD-L-1-170-22	SECRETARIA DE OBRAS Y SERVICIOS	RUBÉN SANTOS JUAN	4,459,121.27	4,459,121.27
723	DIF220402147583	Adquisiciones	DGCOP-AD-L-1-170-22	SECRETARIA DE OBRAS Y SERVICIOS	RUBÉN SANTOS JUAN	4,459,121.27	4,459,121.27
724	DIF220402147582	Adquisiciones	DGCOP-AD-L-1-170-22	SECRETARIA DE OBRAS Y SERVICIOS	RUBÉN SANTOS JUAN	4,459,121.27	4,459,121.27
725	DIF220402147581	Adquisiciones	DGCOP-AD-L-1-170-22	SECRETARIA DE OBRAS Y SERVICIOS	RUBÉN SANTOS JUAN	4,459,121.27	4,459,121.27
726	DIF220402147580	Adquisiciones	DGCOP-AD-L-1-170-22	SECRETARIA DE OBRAS Y SERVICIOS	RUBÉN SANTOS JUAN	4,459,121.27	4,459,121.27
727	DIF220402201738	Adquisiciones	DGAF/DCCM/AD/245/2022	TOTAL PARTS AND COMPONENTS, S.A. DE C.V.	ALCALDÍA AZCAPOTZALCO	3,693,038.64	3,693,038.64
728	DIF220402201217	Adquisiciones	DGAF/DCCM/AD/142/2022	INFACO, S.A. DE C.V.	ALCALDÍA AZCAPOTZALCO	221,621.48	221,621.48
729	DIF220402201217	Adquisiciones	DGAF/DCCM/ADC/255/2022	FIGLIO MEX, S.A.	ALCALDÍA AZCAPOTZALCO	516,302.08	516,302.08
730	DIF220302138321	Adquisiciones	DGAF/DCCM/IR/111/2022	COMERCONS MARANCRIS, S.A. DE C.V.	ALCALDÍA AZCAPOTZALCO	1,119,662.80	1,119,662.80
731	DIF220302138321	Adquisiciones	DGAF/DCCM/IR/109/2022	GLUCKLI, S.A. DE C.V.	ALCALDÍA AZCAPOTZALCO	5,596,750.78	5,596,750.78
732	DIF220302138321	Adquisiciones	DGAF/DCCM/011/2022	COMERCONS MARANCRIS, S.A. DE C.V.	ALCALDÍA AZCAPOTZALCO	118,355.82	118,355.82
733	DIF220302138321	Adquisiciones	DGAF/DCCM/ADC/092/2022	COMERCONS MARANCRIS, S.A. DE C.V.	ALCALDÍA AZCAPOTZALCO	291,746.17	291,746.17
734	DIF220302119203	Obra	AC-DGOPSU-LP-O-037-2022	CONSTRUCTORA VARAZZE, S.A.DEC.V.	GOBIERNO DE LA CIUDAD DE MÉXICO	6,707,262.09	7,780,424.02
735	DIF220302119043	Obra	AC-DGOPSU-LP-O-039-2022	LUIS RENÉ CANUL CASTELLANOS	GOBIERNO DE LA CIUDAD DE MÉXICO	6,264,799.61	7,267,167.55
736	DIF220302119195	Obra	AC-DGOPSU-AD-O-043-2022	CR44, S.A. DE C.V	GOBIERNO DE LA CIUDAD DE MÉXICO	4,234,172.86	4,911,640.52
737	DIF220302119041	Obra	AC-DGOPSU-LP-O-039-2022	LUIS RENÉ CANUL CASTELLANOS	GOBIERNO DE LA CIUDAD DE MÉXICO	6,264,799.61	7,267,167.55
738	DIF220302119101	Obra	AC-DGOPSU-LP-O-039-2022	LUIS RENÉ CANUL CASTELLANOS	GOBIERNO DE LA CIUDAD DE MÉXICO	6,264,799.61	7,267,167.55
739	DIF220302124658	Obra	AC-DGOPSU-AD-O-043-2022	CR44, S.A. DE C.V	GOBIERNO DE LA CIUDAD DE MÉXICO	4,234,172.86	4,911,640.52
740	DIF220402167449	Obra	AC-DGOPSU-LP-O-037-2022	CONSTRUCTORA VARAZZE, S.A.DEC.V.	GOBIERNO DE LA CIUDAD DE MÉXICO	6,707,262.09	7,780,424.02
741	DIF220402166614	Obra	AC-DGOPSU-LP-O-039-2022	LUIS RENÉ CANUL CASTELLANOS	GOBIERNO DE LA CIUDAD DE MÉXICO	6,264,799.61	7,267,167.55
742	DIF220302119109	Obra	AC-DGOPSU-LP-O-037-2022	CONSTRUCTORA VARAZZE, S.A.DEC.V.	GOBIERNO DE LA CIUDAD DE MÉXICO	6,707,262.09	7,780,424.02
743	DIF220302119103	Obra	AC-DGOPSU-LP-O-039-2022	LUIS RENÉ CANUL CASTELLANOS	GOBIERNO DE LA CIUDAD DE MÉXICO	6,264,799.61	7,267,167.55
744	DIF220302119036	Obra	AC-DGOPSU-AD-O-026-2022	COMERCONSTRUYE DE MÉXICO, S.A. DE C.V	GOBIERNO DE LA CIUDAD DE MÉXICO	12,740,803.74	14,779,332.34
745	DIF220302119186	Obra	AC-DGOPSU-AD-O-026-2022	COMERCONSTRUYE DE MÉXICO, S.A. DE C.V	GOBIERNO DE LA CIUDAD DE MÉXICO	12,740,803.74	14,779,332.34
746	DIF220302124351	Obra	AC-DGOPSU-AD-O-026-2022	COMERCONSTRUYE DE MÉXICO, S.A. DE C.V	GOBIERNO DE LA CIUDAD DE MÉXICO	12,740,803.74	14,779,332.34
747	DIF220302119204	Obra	AC-DGOPSU-AD-O-043-2022	CR44, S.A. DE C.V	GOBIERNO DE LA CIUDAD DE MÉXICO	4,234,172.86	4,911,640.52
748	DIF220302119040	Obra	AC-DGOPSU-LP-O-039-2022	LUIS RENÉ CANUL CASTELLANOS	GOBIERNO DE LA CIUDAD DE MÉXICO	6,264,799.61	7,267,167.55
749	DIF220302124512	Obra	AC-DGOPSU-AD-O-026-2022	COMERCONSTRUYE DE MÉXICO, S.A. DE C.V	GOBIERNO DE LA CIUDAD DE MÉXICO	12,740,803.74	14,779,332.34
750	DIF220302124461	Obra	AC-DGOPSU-LP-O-037-2022	CONSTRUCTORA VARAZZE, S.A.DEC.V.	GOBIERNO DE LA CIUDAD DE MÉXICO	6,707,262.09	7,780,424.02
751	DIF220302124661	Obra	AC-DGOPSU-LP-O-037-2022	CONSTRUCTORA VARAZZE, S.A.DEC.V.	GOBIERNO DE LA CIUDAD DE MÉXICO	6,707,262.09	7,780,424.02
752	DIF220302124643	Obra	AC-DGOPSU-LP-O-037-2022	CONSTRUCTORA VARAZZE, S.A.DEC.V.	GOBIERNO DE LA CIUDAD DE MÉXICO	6,707,262.09	7,780,424.02
753	DIF220302124640	Obra	AC-DGOPSU-AD-O-043-2022	CR44, S.A. DE C.V	GOBIERNO DE LA CIUDAD DE MÉXICO	4,234,172.86	4,911,640.52
754	DIF220302124624	Obra	AC-DGOPSU-AD-O-026-2022	COMERCONSTRUYE DE MÉXICO, S.A. DE C.V	GOBIERNO DE LA CIUDAD DE MÉXICO	12,740,803.74	14,779,332.34
755	DIF220302113428	Obra	O22NR077900	terrenos estrategicos s.a. de c.v.	Alcaldia Cuajimalpa de Morelos	18,000,000.00	18,000,000.00
756	DIF220302116112	Obra	AIZT-DGODU-LP-L-O-23-2022	ARQUITECTURA EXTREMA 7 S.A. DE C.V.	GOBIERNO DE LA CIUDAD DE MÉXICO, IZTACALCO	40,273,604.61	40,273,604.61
757	DIF220302116159	Obra	AIZT-DGODU-LP-L-O-23-2022	ARQUITECTURA EXTREMA 7 S.A. DE C.V.	GOBIERNO DE LA CIUDAD DE MÉXICO, IZTACALCO	40,273,604.61	40,273,604.61
758	DIF220402176131	Adquisiciones	IZTP/DGA/LPN/288/2022	INDUSTRIAS SOLA BASIC SA DE CV	ALCALDIA IZTAPALAPA	109,566,964.00	109,566,964.00
759	DIF220402177558	Adquisiciones	IZTP/DGA/LPN/287/2022	CAPTURA CARBONO SA DE CV	ALCALDIA IZTAPALAPA	20,433,036.00	20,433,036.00
760	DIF220402170744	Adquisiciones	IZTP/DGA/LPN/288/2022	INDUSTRIAS SOLA BASIC SA DE CV	ALCALDIA IZTAPALAPA	109,566,964.00	109,566,964.00
761	DIF220402170383	Adquisiciones	IZTP/DGA/LPN/288/2022	INDUSTRIAS SOLA BASIC SA DE CV	ALCALDIA IZTAPALAPA	109,566,964.00	109,566,964.00
762	DIF220402175075	Adquisiciones	IZTP/DGA/LPN/288/2022	INDUSTRIAS SOLA BASIC SA DE CV	ALCALDIA IZTAPALAPA	109,566,964.00	109,566,964.00
763	DIF220402169785	Adquisiciones	IZTP/DGA/LPN/288/2022	INDUSTRIAS SOLA BASIC SA DE CV	ALCALDIA IZTAPALAPA	109,566,964.00	109,566,964.00
764	DIF220402170268	Adquisiciones	IZTP/DGA/LPN/288/2022	INDUSTRIAS SOLA BASIC SA DE CV	ALCALDIA IZTAPALAPA	109,566,964.00	109,566,964.00
765	DIF220402169748	Adquisiciones	IZTP/DGA/LPN/288/2022	INDUSTRIAS SOLA BASIC SA DE CV	ALCALDIA IZTAPALAPA	109,566,964.00	109,566,964.00
766	DIF220402170250	Adquisiciones	IZTP/DGA/LPN/288/2022	INDUSTRIAS SOLA BASIC SA DE CV	ALCALDIA IZTAPALAPA	109,566,964.00	109,566,964.00

No.	FOLIO	TIPO DE OBRA	NUMERO	CONTRATISTA	CONVOCANTE	MONTO	MONTO MODIFICADO
767	DIF220402156366	Obra	A IZP-DGODU-LP-PN-O-185-22	GOIBA CONSTRUCCIONES SA DE CV	ALCALDIA IZTAPALAPA	36,220,688.96	36,220,688.96
768	DIF220402156366	Obra	A IZP-DGODU-AD-PN-S-212-22	TOGLE CONSTRUCCIONES SUPERVISION Y PROYECTOS DE OBRA SA DE CV	ALCALDIA IZTAPALAPA	1,811,624.22	1,811,624.22
769	DIF220402169735	Adquisiciones	IZTP/DGA/LPN/288/2022	INDUSTRIAS SOLA BASIC SA DE CV	ALCALDIA IZTAPALAPA	109,566,964.00	109,566,964.00
770	DIF220402169717	Adquisiciones	IZTP/DGA/LPN/288/2022	INDUSTRIAS SOLA BASIC SA DE CV	ALCALDIA IZTAPALAPA	109,566,964.00	109,566,964.00
771	DIF220402169709	Adquisiciones	IZTP/DGA/LPN/288/2022	INDUSTRIAS SOLA BASIC SA DE CV	ALCALDIA IZTAPALAPA	109,566,964.00	109,566,964.00
772	DIF220402169201	Adquisiciones	IZTP/DGA/LPN/288/2022	INDUSTRIAS SOLA BASIC SA DE CV	ALCALDIA IZTAPALAPA	109,566,964.00	109,566,964.00
773	DIF220402159183	Obra	A IZP-DGODU-LP-PN-O-075-22	YOSEKS SA DE CV	ALCALDIA IZTAPALAPA	2,438,840.76	2,438,840.76
774	DIF220402159183	Obra	A IZP-DGODU-AD-PN-S-036-22	GRUPO RAQSOON VERHEM DE MEXICO SA DE CV	ALCALDIA IZTAPALAPA	223,468.44	223,468.44
775	DIF220402154731	Obra	A IZP-DGODU-LP-PN-O-185-22	GOIBA CONSTRUCCIONES SA DE CV	ALCALDIA IZTAPALAPA	36,220,688.96	36,220,688.96
776	DIF220402154731	Obra	A IZP-DGODU-AD-PN-S-212-22	TOGLE CONSTRUCCIONES SUPERVISION Y PROYECTOS DE OBRA SA DE CV	ALCALDIA IZTAPALAPA	1,811,624.22	1,811,624.22
777	DIF220402170501	Adquisiciones	IZTP/DGA/LPN/288/2022	INDUSTRIAS SOLA BASIC SA DE CV	ALCALDIA IZTAPALAPA	109,566,964.00	109,566,964.00
778	DIF220402170205	Adquisiciones	IZTP/DGA/LPN/288/2022	INDUSTRIAS SOLA BASIC SA DE CV	ALCALDIA IZTAPALAPA	109,566,964.00	109,566,964.00
779	DIF220402169696	Adquisiciones	IZTP/DGA/LPN/288/2022	INDUSTRIAS SOLA BASIC SA DE CV	ALCALDIA IZTAPALAPA	109,566,964.00	109,566,964.00
780	DIF220402162702	Obra	A IZP-DGODU-AD-PN-O-199-22	KXA REAL INGENIERIA Y SERVICIOS SA DE CV	ALCALDIA IZTAPALAPA	15,672,172.04	15,672,172.04
781	DIF220402162702	Obra	A IZP-DGODU-AD-PN-S-190-22	ESPACIO SEPIA SA DE CV	ALCALDIA IZTAPALAPA	783,608.61	783,608.61
782	DIF220402170946	Adquisiciones	IZTP/DGA/LPN/288/2022	INDUSTRIAS SOLA BASIC SA DE CV	ALCALDIA IZTAPALAPA	109,566,964.00	109,566,964.00
783	DIF220402170180	Adquisiciones	IZTP/DGA/LPN/288/2022	INDUSTRIAS SOLA BASIC SA DE CV	ALCALDIA IZTAPALAPA	109,566,964.00	109,566,964.00
784	DIF220402177358	Adquisiciones	IZTP/DGA/LPN/287/2022	CAPTURA CARBONO SA DE CV	ALCALDIA IZTAPALAPA	20,433,036.00	20,433,036.00
785	DIF220402172376	Adquisiciones	IZTP/DGA/LPN/288/2022	INDUSTRIAS SOLA BASIC SA DE CV	ALCALDIA IZTAPALAPA	109,566,964.00	109,566,964.00
786	DIF220402170997	Adquisiciones	IZTP/DGA/LPN/288/2022	INDUSTRIAS SOLA BASIC SA DE CV	ALCALDIA IZTAPALAPA	109,566,964.00	109,566,964.00
787	DIF220402169261	Adquisiciones	IZTP/DGA/LPN/288/2022	INDUSTRIAS SOLA BASIC SA DE CV	ALCALDIA IZTAPALAPA	109,566,964.00	109,566,964.00
788	DIF220402170915	Adquisiciones	IZTP/DGA/LPN/288/2022	INDUSTRIAS SOLA BASIC SA DE CV	ALCALDIA IZTAPALAPA	109,566,964.00	109,566,964.00
789	DIF220402170166	Adquisiciones	IZTP/DGA/LPN/288/2022	INDUSTRIAS SOLA BASIC SA DE CV	ALCALDIA IZTAPALAPA	109,566,964.00	109,566,964.00
790	DIF220402174663	Adquisiciones	IZTP/DGA/LPN/288/2022	INDUSTRIAS SOLA BASIC SA DE CV	ALCALDIA IZTAPALAPA	109,566,964.00	109,566,964.00
791	DIF220402159076	Obra	A IZP-DGODU-LP-PN-O-075-22	YOSEKS SA DE CV	ALCALDIA IZTAPALAPA	2,438,840.76	2,438,840.76
792	DIF220402159076	Obra	A IZP-DGODU-AD-PN-S-036-22	GRUPO RAQSOON VERHEM DE MEXICO SA DE CV	ALCALDIA IZTAPALAPA	223,468.44	223,468.44
793	DIF220402170899	Adquisiciones	IZTP/DGA/LPN/288/2022	INDUSTRIAS SOLA BASIC SA DE CV	ALCALDIA IZTAPALAPA	109,566,964.00	109,566,964.00
794	DIF220402170150	Adquisiciones	IZTP/DGA/LPN/288/2022	INDUSTRIAS SOLA BASIC SA DE CV	ALCALDIA IZTAPALAPA	109,566,964.00	109,566,964.00
795	DIF220402170483	Adquisiciones	IZTP/DGA/LPN/288/2022	INDUSTRIAS SOLA BASIC SA DE CV	ALCALDIA IZTAPALAPA	109,566,964.00	109,566,964.00
796	DIF220402170116	Adquisiciones	IZTP/DGA/LPN/288/2022	INDUSTRIAS SOLA BASIC SA DE CV	ALCALDIA IZTAPALAPA	109,566,964.00	109,566,964.00
797	DIF220402177276	Adquisiciones	IZTP/DGA/LPN/288/2022	INDUSTRIAS SOLA BASIC SA DE CV	ALCALDIA IZTAPALAPA	109,566,964.00	109,566,964.00
798	DIF220402171923	Adquisiciones	IZTP/DGA/LPN/288/2022	INDUSTRIAS SOLA BASIC SA DE CV	ALCALDIA IZTAPALAPA	109,566,964.00	109,566,964.00
799	DIF220402171912	Adquisiciones	IZTP/DGA/LPN/288/2022	INDUSTRIAS SOLA BASIC SA DE CV	ALCALDIA IZTAPALAPA	109,566,964.00	109,566,964.00
800	DIF220402172668	Adquisiciones	IZTP/DGA/LPN/288/2022	INDUSTRIAS SOLA BASIC SA DE CV	ALCALDIA IZTAPALAPA	109,566,964.00	109,566,964.00
801	DIF220402169587	Adquisiciones	IZTP/DGA/LPN/288/2022	INDUSTRIAS SOLA BASIC SA DE CV	ALCALDIA IZTAPALAPA	109,566,964.00	109,566,964.00
802	DIF220402170854	Adquisiciones	IZTP/DGA/LPN/288/2022	INDUSTRIAS SOLA BASIC SA DE CV	ALCALDIA IZTAPALAPA	109,566,964.00	109,566,964.00
803	DIF220402170468	Adquisiciones	IZTP/DGA/LPN/288/2022	INDUSTRIAS SOLA BASIC SA DE CV	ALCALDIA IZTAPALAPA	109,566,964.00	109,566,964.00
804	DIF220402157536	Obra	A IZP-DGODU-LP-PN-O-185-22	GOIBA CONSTRUCCIONES SA DE CV	ALCALDIA IZTAPALAPA	36,220,688.96	36,220,688.96
805	DIF220402157536	Obra	A IZP-DGODU-AD-PN-S-212-22	TOGLE CONSTRUCCIONES SUPERVISION Y PROYECTOS DE OBRA SA DE CV	ALCALDIA IZTAPALAPA	1,811,624.22	1,811,624.22
806	DIF220402159422	Adquisiciones	A IZP-DGODU-AD-PN-S-035-22	SANDALU SUPERVISION Y CONSTRUCCIONES SA DE CV	ALCALDIA IZTAPALAPA	90,805.21	90,805.21
807	DIF220402159422	Obra	A IZP-DGODU-LP-PN-O-074-22	PROYECTOS Y DESARROLLOS PADIIRA SA DE CV	ALCALDIA IZTAPALAPA	1,802,710.56	1,802,710.56
808	DIF220402155189	Obra	A IZP-DGODU-LP-PN-O-187-22	VIDERE INFRAESTRUCTURA SA DE CV	ALCALDIA IZTAPALAPA	25,076,795.61	25,076,795.61
809	DIF220402170513	Adquisiciones	IZTP/DGA/LPN/288/2022	INDUSTRIAS SOLA BASIC SA DE CV	ALCALDIA IZTAPALAPA	109,566,964.00	109,566,964.00
810	DIF220402170058	Adquisiciones	IZTP/DGA/LPN/288/2022	INDUSTRIAS SOLA BASIC SA DE CV	ALCALDIA IZTAPALAPA	109,566,964.00	109,566,964.00
811	DIF220402172623	Adquisiciones	IZTP/DGA/LPN/288/2022	INDUSTRIAS SOLA BASIC SA DE CV	ALCALDIA IZTAPALAPA	109,566,964.00	109,566,964.00
812	DIF220402170823	Adquisiciones	IZTP/DGA/LPN/288/2022	INDUSTRIAS SOLA BASIC SA DE CV	ALCALDIA IZTAPALAPA	109,566,964.00	109,566,964.00
813	DIF220402162946	Obra	A IZP-DGODU-AD-PN-O-199-22	KXA REAL INGENIERIA Y SERVICIOS SA DE CV	ALCALDIA IZTAPALAPA	15,672,172.04	15,672,172.04
814	DIF220402162946	Obra	A IZP-DGODU-AD-PN-S-190-22	ESPACIO SEPIA SA DE CV	ALCALDIA IZTAPALAPA	783,608.61	783,608.61
815	DIF220402170792	Adquisiciones	IZTP/DGA/LPN/288/2022	INDUSTRIAS SOLA BASIC SA DE CV	ALCALDIA IZTAPALAPA	109,566,964.00	109,566,964.00
816	DIF220402170414	Adquisiciones	IZTP/DGA/LPN/288/2022	INDUSTRIAS SOLA BASIC SA DE CV	ALCALDIA IZTAPALAPA	109,566,964.00	109,566,964.00
817	DIF220402169901	Adquisiciones	IZTP/DGA/LPN/288/2022	INDUSTRIAS SOLA BASIC SA DE CV	ALCALDIA IZTAPALAPA	109,566,964.00	109,566,964.00



No.	FOLIO	TIPO DE OBRA	NUMERO	CONTRATISTA	CONVOCANTE	MONTO	MONTO MODIFICADO
818	DIF220402155180	Obra	A IZP-DGODU-LP-PN-O-185-22	GOIBA CONSTRUCCIONES SA DE CV	ALCALDIA IZTAPALAPA	36,220,688.96	36,220,688.96
819	DIF220402155180	Obra	A IZP-DGODU-AD-PN-S-212-22	TOGLE CONSTRUCCIONES SUPERVISION Y PROYECTOS DE OBRA SA DE CV	ALCALDIA IZTAPALAPA	1,811,624.22	1,811,624.22
820	DIF220402171296	Adquisiciones	IZTP/DGA/LPN/288/2022	INDUSTRIAS SOLA BASIC SA DE CV	ALCALDIA IZTAPALAPA	109,566,964.00	109,566,964.00
821	DIF220402172602	Adquisiciones	IZTP/DGA/LPN/288/2022	INDUSTRIAS SOLA BASIC SA DE CV	ALCALDIA IZTAPALAPA	109,566,964.00	109,566,964.00
822	DIF220402170017	Adquisiciones	IZTP/DGA/LPN/288/2022	INDUSTRIAS SOLA BASIC SA DE CV	ALCALDIA IZTAPALAPA	109,566,964.00	109,566,964.00
823	DIF220402171217	Adquisiciones	IZTP/DGA/LPN/288/2022	INDUSTRIAS SOLA BASIC SA DE CV	ALCALDIA IZTAPALAPA	109,566,964.00	109,566,964.00
824	DIF220402169996	Adquisiciones	IZTP/DGA/LPN/288/2022	INDUSTRIAS SOLA BASIC SA DE CV	ALCALDIA IZTAPALAPA	109,566,964.00	109,566,964.00
825	DIF220402172543	Adquisiciones	IZTP/DGA/LPN/288/2022	INDUSTRIAS SOLA BASIC SA DE CV	ALCALDIA IZTAPALAPA	109,566,964.00	109,566,964.00
826	DIF220402171115	Adquisiciones	IZTP/DGA/LPN/288/2022	INDUSTRIAS SOLA BASIC SA DE CV	ALCALDIA IZTAPALAPA	109,566,964.00	109,566,964.00
827	DIF220402177709	Adquisiciones	IZTP/DGA/LPN/287/2022	CAPTURA CARBONO SA DE CV	ALCALDIA IZTAPALAPA	20,433,036.00	20,433,036.00
828	DIF220402159593	Obra	A IZP-DGODU-LP-PN-O-070-22	SAVEZU SA DE CV	ALCALDIA IZTAPALAPA	2,096,623.52	2,096,623.52
829	DIF220402159593	Obra	A IZP-DGODU-AD-PN-S-032-22	JUAN PEDROZA MARTINEZ	ALCALDIA IZTAPALAPA	104,998.29	104,998.29
830	DIF220402172854	Adquisiciones	IZTP/DGA/LPN/288/2022	INDUSTRIAS SOLA BASIC SA DE CV	ALCALDIA IZTAPALAPA	109,566,964.00	109,566,964.00
831	DIF220402172467	Adquisiciones	IZTP/DGA/LPN/288/2022	INDUSTRIAS SOLA BASIC SA DE CV	ALCALDIA IZTAPALAPA	109,566,964.00	109,566,964.00
832	DIF220402169675	Adquisiciones	IZTP/DGA/LPN/288/2022	INDUSTRIAS SOLA BASIC SA DE CV	ALCALDIA IZTAPALAPA	109,566,964.00	109,566,964.00
833	DIF220402177661	Adquisiciones	IZTP/DGA/LPN/287/2022	CAPTURA CARBONO SA DE CV	ALCALDIA IZTAPALAPA	20,433,036.00	20,433,036.00
834	DIF220402177647	Adquisiciones	IZTP/DGA/LPN/287/2022	CAPTURA CARBONO SA DE CV	ALCALDIA IZTAPALAPA	20,433,036.00	20,433,036.00
835	DIF220402171080	Adquisiciones	IZTP/DGA/LPN/288/2022	INDUSTRIAS SOLA BASIC SA DE CV	ALCALDIA IZTAPALAPA	109,566,964.00	109,566,964.00
836	DIF220402172431	Adquisiciones	IZTP/DGA/LPN/288/2022	INDUSTRIAS SOLA BASIC SA DE CV	ALCALDIA IZTAPALAPA	109,566,964.00	109,566,964.00
837	DIF220402177634	Adquisiciones	IZTP/DGA/LPN/287/2022	CAPTURA CARBONO SA DE CV	ALCALDIA IZTAPALAPA	20,433,036.00	20,433,036.00
838	DIF220402177624	Adquisiciones	IZTP/DGA/LPN/287/2022	CAPTURA CARBONO SA DE CV	ALCALDIA IZTAPALAPA	20,433,036.00	20,433,036.00
839	DIF220402177601	Adquisiciones	IZTP/DGA/LPN/287/2022	CAPTURA CARBONO SA DE CV	ALCALDIA IZTAPALAPA	20,433,036.00	20,433,036.00
840	DIF220402155233	Obra	A IZP-DGODU-LP-PN-O-187-22	VIDERE INFRAESTRUCTURA SA DE CV	ALCALDIA IZTAPALAPA	25,076,795.61	25,076,795.61
841	DIF220402155221	Obra	A IZP-DGODU-LP-PN-O-187-22	VIDERE INFRAESTRUCTURA SA DE CV	ALCALDIA IZTAPALAPA	25,076,795.61	25,076,795.61
842	DIF220402171027	Adquisiciones	IZTP/DGA/LPN/288/2022	INDUSTRIAS SOLA BASIC SA DE CV	ALCALDIA IZTAPALAPA	109,566,964.00	109,566,964.00
843	DIF220402170387	Adquisiciones	IZTP/DGA/LPN/288/2022	INDUSTRIAS SOLA BASIC SA DE CV	ALCALDIA IZTAPALAPA	109,566,964.00	109,566,964.00
844	DIF220402169475	Adquisiciones	IZTP/DGA/LPN/288/2022	INDUSTRIAS SOLA BASIC SA DE CV	ALCALDIA IZTAPALAPA	109,566,964.00	109,566,964.00
845	DIF220402164558	Obra	A IZP-DGODU-AD-PN-O-206-22	TALLER CENTRAL DE INGENIERIA TCI SA DE CV	ALCALDIA IZTAPALAPA	10,749,575.00	10,749,575.00
846	DIF220402174988	Adquisiciones	IZTP/DGA/LPN/288/2022	INDUSTRIAS SOLA BASIC SA DE CV	ALCALDIA IZTAPALAPA	109,566,964.00	109,566,964.00
847	DIF220402172581	Adquisiciones	IZTP/DGA/LPN/288/2022	INDUSTRIAS SOLA BASIC SA DE CV	ALCALDIA IZTAPALAPA	109,566,964.00	109,566,964.00
848	DIF220402172554	Adquisiciones	IZTP/DGA/LPN/288/2022	INDUSTRIAS SOLA BASIC SA DE CV	ALCALDIA IZTAPALAPA	109,566,964.00	109,566,964.00
849	DIF220402155159	Obra	A IZP-DGODU-LP-PN-O-187-22	VIDERE INFRAESTRUCTURA SA DE CV	ALCALDIA IZTAPALAPA	25,076,795.61	25,076,795.61
850	DIF220402154666	Adquisiciones	A IZP-DGODU-AD-PN-S-213-22	TEPEHUANI CONSTRUCTORES SA DE CV	ALCALDIA IZTAPALAPA	1,264,680.31	1,264,680.31
851	DIF220402154666	Obra	A IZP-DGODU-LP-PN-O-186-22	LORD ARQUITECTOS SA DE CV	ALCALDIA IZTAPALAPA	25,238,155.10	25,238,155.10
852	DIF220402154634	Adquisiciones	A IZP-DGODU-AD-PN-S-213-22	TEPEHUANI CONSTRUCTORES SA DE CV	ALCALDIA IZTAPALAPA	1,264,680.31	1,264,680.31
853	DIF220402154634	Obra	A IZP-DGODU-LP-PN-O-186-22	LORD ARQUITECTOS SA DE CV	ALCALDIA IZTAPALAPA	25,238,155.10	25,238,155.10
854	DIF220402170948	Adquisiciones	IZTP/DGA/LPN/288/2022	INDUSTRIAS SOLA BASIC SA DE CV	ALCALDIA IZTAPALAPA	109,566,964.00	109,566,964.00
855	DIF220402170873	Adquisiciones	IZTP/DGA/LPN/288/2022	INDUSTRIAS SOLA BASIC SA DE CV	ALCALDIA IZTAPALAPA	109,566,964.00	109,566,964.00
856	DIF220402170850	Adquisiciones	IZTP/DGA/LPN/288/2022	INDUSTRIAS SOLA BASIC SA DE CV	ALCALDIA IZTAPALAPA	109,566,964.00	109,566,964.00
857	DIF220402170827	Adquisiciones	IZTP/DGA/LPN/288/2022	INDUSTRIAS SOLA BASIC SA DE CV	ALCALDIA IZTAPALAPA	109,566,964.00	109,566,964.00
858	DIF220402170546	Adquisiciones	IZTP/DGA/LPN/288/2022	INDUSTRIAS SOLA BASIC SA DE CV	ALCALDIA IZTAPALAPA	109,566,964.00	109,566,964.00
859	DIF220402170487	Adquisiciones	IZTP/DGA/LPN/288/2022	INDUSTRIAS SOLA BASIC SA DE CV	ALCALDIA IZTAPALAPA	109,566,964.00	109,566,964.00
860	DIF220402170460	Adquisiciones	IZTP/DGA/LPN/288/2022	INDUSTRIAS SOLA BASIC SA DE CV	ALCALDIA IZTAPALAPA	109,566,964.00	109,566,964.00
861	DIF220402170418	Adquisiciones	IZTP/DGA/LPN/288/2022	INDUSTRIAS SOLA BASIC SA DE CV	ALCALDIA IZTAPALAPA	109,566,964.00	109,566,964.00
862	DIF220402170404	Adquisiciones	IZTP/DGA/LPN/288/2022	INDUSTRIAS SOLA BASIC SA DE CV	ALCALDIA IZTAPALAPA	109,566,964.00	109,566,964.00
863	DIF220402169978	Adquisiciones	IZTP/DGA/LPN/288/2022	INDUSTRIAS SOLA BASIC SA DE CV	ALCALDIA IZTAPALAPA	109,566,964.00	109,566,964.00
864	DIF220402169895	Adquisiciones	IZTP/DGA/LPN/288/2022	INDUSTRIAS SOLA BASIC SA DE CV	ALCALDIA IZTAPALAPA	109,566,964.00	109,566,964.00
865	DIF220402169726	Adquisiciones	IZTP/DGA/LPN/288/2022	INDUSTRIAS SOLA BASIC SA DE CV	ALCALDIA IZTAPALAPA	109,566,964.00	109,566,964.00
866	DIF220402169714	Adquisiciones	IZTP/DGA/LPN/288/2022	INDUSTRIAS SOLA BASIC SA DE CV	ALCALDIA IZTAPALAPA	109,566,964.00	109,566,964.00
867	DIF220402178618	Adquisiciones	IZTP/DGA/LPN/287/2022	CAPTURA CARBONO SA DE CV	ALCALDIA IZTAPALAPA	20,433,036.00	20,433,036.00
868	DIF220402155198	Obra	A IZP-DGODU-AD-PN-S-212-22	TOGLE CONSTRUCCIONES SUPERVISION Y PROYECTOS DE OBRA SA DE CV	ALCALDIA IZTAPALAPA	1,811,624.22	1,811,624.22
869	DIF220402155198	Obra	A IZP-DGODU-LP-PN-O-185-22	GOIBA CONSTRUCCIONES SA DE CV	ALCALDIA IZTAPALAPA	36,220,688.96	36,220,688.96
870	DIF220402155171	Obra	A IZP-DGODU-LP-PN-O-187-22	VIDERE INFRAESTRUCTURA SA DE CV	ALCALDIA IZTAPALAPA	25,076,795.61	25,076,795.61

No.	FOLIO	TIPO DE OBRA	NUMERO	CONTRATISTA	CONVOCANTE	MONTO	MONTO MODIFICADO
871	DIF220402154644	Obra	A IZP-DGODU-LP-PN-O-185-22	GOIBA CONSTRUCCIONES SA DE CV	ALCALDIA IZTAPALAPA	36,220,688.96	36,220,688.96
872	DIF220402154644	Obra	A IZP-DGODU-AD-PN-S-212-22	TOGLE CONSTRUCCIONES SUPERVISION Y PROYECTOS DE OBRA SA DE CV	ALCALDIA IZTAPALAPA	1,811,624.22	1,811,624.22
873	DIF220402177752	Adquisiciones	IZTP/DGA/LPN/287/2022	CAPTURA CARBONO SA DE CV	ALCALDIA IZTAPALAPA	20,433,036.00	20,433,036.00
874	DIF220402177725	Adquisiciones	IZTP/DGA/LPN/287/2022	CAPTURA CARBONO SA DE CV	ALCALDIA IZTAPALAPA	20,433,036.00	20,433,036.00
875	DIF220402174682	Adquisiciones	IZTP/DGA/LPN/288/2022	INDUSTRIAS SOLA BASIC SA DE CV	ALCALDIA IZTAPALAPA	109,566,964.00	109,566,964.00
876	DIF220402174615	Adquisiciones	IZTP/DGA/LPN/288/2022	INDUSTRIAS SOLA BASIC SA DE CV	ALCALDIA IZTAPALAPA	109,566,964.00	109,566,964.00
877	DIF220402172639	Adquisiciones	IZTP/DGA/LPN/288/2022	INDUSTRIAS SOLA BASIC SA DE CV	ALCALDIA IZTAPALAPA	109,566,964.00	109,566,964.00
878	DIF220402172513	Adquisiciones	IZTP/DGA/LPN/288/2022	INDUSTRIAS SOLA BASIC SA DE CV	ALCALDIA IZTAPALAPA	109,566,964.00	109,566,964.00
879	DIF220402172415	Adquisiciones	IZTP/DGA/LPN/288/2022	INDUSTRIAS SOLA BASIC SA DE CV	ALCALDIA IZTAPALAPA	109,566,964.00	109,566,964.00
880	DIF220402171913	Adquisiciones	IZTP/DGA/LPN/288/2022	INDUSTRIAS SOLA BASIC SA DE CV	ALCALDIA IZTAPALAPA	109,566,964.00	109,566,964.00
881	DIF220402174646	Adquisiciones	IZTP/DGA/LPN/288/2022	INDUSTRIAS SOLA BASIC SA DE CV	ALCALDIA IZTAPALAPA	109,566,964.00	109,566,964.00
882	DIF220402159579	Obra	A IZP-DGODU-AD-PN-S-033-22	SANDALU SUPERVISION Y CONSTRUCCIONES SA DE CV	ALCALDIA IZTAPALAPA	395,881.85	395,881.85
883	DIF220402159579	Obra	A IZP-DGODU-LP-PN-O-071-22	CEYDE INGENIEROS CONSULTORES Y CONSTRUCTORES, SA DE CV	ALCALDIA IZTAPALAPA	5,012,883.33	5,012,883.33
884	DIF220402170984	Adquisiciones	IZTP/DGA/LPN/288/2022	INDUSTRIAS SOLA BASIC SA DE CV	ALCALDIA IZTAPALAPA	109,566,964.00	109,566,964.00
885	DIF220402170957	Adquisiciones	IZTP/DGA/LPN/288/2022	INDUSTRIAS SOLA BASIC SA DE CV	ALCALDIA IZTAPALAPA	109,566,964.00	109,566,964.00
886	DIF220402170886	Adquisiciones	IZTP/DGA/LPN/288/2022	INDUSTRIAS SOLA BASIC SA DE CV	ALCALDIA IZTAPALAPA	109,566,964.00	109,566,964.00
887	DIF220402170484	Adquisiciones	IZTP/DGA/LPN/288/2022	INDUSTRIAS SOLA BASIC SA DE CV	ALCALDIA IZTAPALAPA	109,566,964.00	109,566,964.00
888	DIF220402170390	Adquisiciones	IZTP/DGA/LPN/288/2022	INDUSTRIAS SOLA BASIC SA DE CV	ALCALDIA IZTAPALAPA	109,566,964.00	109,566,964.00
889	DIF220402170265	Adquisiciones	IZTP/DGA/LPN/288/2022	INDUSTRIAS SOLA BASIC SA DE CV	ALCALDIA IZTAPALAPA	109,566,964.00	109,566,964.00
890	DIF220402170211	Adquisiciones	IZTP/DGA/LPN/288/2022	INDUSTRIAS SOLA BASIC SA DE CV	ALCALDIA IZTAPALAPA	109,566,964.00	109,566,964.00
891	DIF220402170187	Adquisiciones	IZTP/DGA/LPN/288/2022	INDUSTRIAS SOLA BASIC SA DE CV	ALCALDIA IZTAPALAPA	109,566,964.00	109,566,964.00
892	DIF220402170141	Adquisiciones	IZTP/DGA/LPN/288/2022	INDUSTRIAS SOLA BASIC SA DE CV	ALCALDIA IZTAPALAPA	109,566,964.00	109,566,964.00
893	DIF220402169725	Adquisiciones	IZTP/DGA/LPN/288/2022	INDUSTRIAS SOLA BASIC SA DE CV	ALCALDIA IZTAPALAPA	109,566,964.00	109,566,964.00
894	DIF220402177232	Adquisiciones	IZTP/DGA/LPN/288/2022	INDUSTRIAS SOLA BASIC SA DE CV	ALCALDIA IZTAPALAPA	109,566,964.00	109,566,964.00
895	DIF220402177980	Adquisiciones	IZTP/DGA/LPN/287/2022	CAPTURA CARBONO SA DE CV	ALCALDIA IZTAPALAPA	20,433,036.00	20,433,036.00
896	DIF220402177711	Adquisiciones	IZTP/DGA/LPN/287/2022	CAPTURA CARBONO SA DE CV	ALCALDIA IZTAPALAPA	20,433,036.00	20,433,036.00
897	DIF220402177552	Adquisiciones	IZTP/DGA/LPN/287/2022	CAPTURA CARBONO SA DE CV	ALCALDIA IZTAPALAPA	20,433,036.00	20,433,036.00
898	DIF220402177201	Adquisiciones	IZTP/DGA/LPN/288/2022	INDUSTRIAS SOLA BASIC SA DE CV	ALCALDIA IZTAPALAPA	109,566,964.00	109,566,964.00
899	DIF220402155230	Adquisiciones	A IZP-DGODU-AD-PN-S-213-22	TEPEHUANI CONSTRUCTORES SA DE CV	ALCALDIA IZTAPALAPA	1,264,680.31	1,264,680.31
900	DIF220402155230	Obra	A IZP-DGODU-LP-PN-O-186-22	LORD ARQUITECTOS SA DE CV	ALCALDIA IZTAPALAPA	25,238,155.10	25,238,155.10
901	DIF220402154897	Adquisiciones	A IZP-DGODU-AD-PN-S-213-22	TEPEHUANI CONSTRUCTORES SA DE CV	ALCALDIA IZTAPALAPA	1,264,680.31	1,264,680.31
902	DIF220402154897	Obra	A IZP-DGODU-LP-PN-O-186-22	LORD ARQUITECTOS SA DE CV	ALCALDIA IZTAPALAPA	25,238,155.10	25,238,155.10
903	DIF220402154793	Obra	A IZP-DGODU-LP-PN-O-185-22	GOIBA CONSTRUCCIONES SA DE CV	ALCALDIA IZTAPALAPA	36,220,688.96	36,220,688.96
904	DIF220402154793	Obra	A IZP-DGODU-AD-PN-S-212-22	TOGLE CONSTRUCCIONES SUPERVISION Y PROYECTOS DE OBRA SA DE CV	ALCALDIA IZTAPALAPA	1,811,624.22	1,811,624.22
905	DIF220402154614	Obra	A IZP-DGODU-LP-PN-O-185-22	GOIBA CONSTRUCCIONES SA DE CV	ALCALDIA IZTAPALAPA	36,220,688.96	36,220,688.96
906	DIF220402154614	Obra	A IZP-DGODU-AD-PN-S-212-22	TOGLE CONSTRUCCIONES SUPERVISION Y PROYECTOS DE OBRA SA DE CV	ALCALDIA IZTAPALAPA	1,811,624.22	1,811,624.22
907	DIF220402174657	Adquisiciones	IZTP/DGA/LPN/288/2022	INDUSTRIAS SOLA BASIC SA DE CV	ALCALDIA IZTAPALAPA	109,566,964.00	109,566,964.00
908	DIF220402174635	Adquisiciones	IZTP/DGA/LPN/288/2022	INDUSTRIAS SOLA BASIC SA DE CV	ALCALDIA IZTAPALAPA	109,566,964.00	109,566,964.00
909	DIF220402172654	Adquisiciones	IZTP/DGA/LPN/288/2022	INDUSTRIAS SOLA BASIC SA DE CV	ALCALDIA IZTAPALAPA	109,566,964.00	109,566,964.00
910	DIF220402172546	Adquisiciones	IZTP/DGA/LPN/288/2022	INDUSTRIAS SOLA BASIC SA DE CV	ALCALDIA IZTAPALAPA	109,566,964.00	109,566,964.00
911	DIF220402172458	Adquisiciones	IZTP/DGA/LPN/288/2022	INDUSTRIAS SOLA BASIC SA DE CV	ALCALDIA IZTAPALAPA	109,566,964.00	109,566,964.00
912	DIF220402170890	Adquisiciones	IZTP/DGA/LPN/288/2022	INDUSTRIAS SOLA BASIC SA DE CV	ALCALDIA IZTAPALAPA	109,566,964.00	109,566,964.00
913	DIF220402170878	Adquisiciones	IZTP/DGA/LPN/288/2022	INDUSTRIAS SOLA BASIC SA DE CV	ALCALDIA IZTAPALAPA	109,566,964.00	109,566,964.00
914	DIF220402170698	Adquisiciones	IZTP/DGA/LPN/288/2022	INDUSTRIAS SOLA BASIC SA DE CV	ALCALDIA IZTAPALAPA	109,566,964.00	109,566,964.00
915	DIF220402170533	Adquisiciones	IZTP/DGA/LPN/288/2022	INDUSTRIAS SOLA BASIC SA DE CV	ALCALDIA IZTAPALAPA	109,566,964.00	109,566,964.00
916	DIF220402170506	Adquisiciones	IZTP/DGA/LPN/288/2022	INDUSTRIAS SOLA BASIC SA DE CV	ALCALDIA IZTAPALAPA	109,566,964.00	109,566,964.00
917	DIF220402170499	Adquisiciones	IZTP/DGA/LPN/288/2022	INDUSTRIAS SOLA BASIC SA DE CV	ALCALDIA IZTAPALAPA	109,566,964.00	109,566,964.00
918	DIF220402170464	Adquisiciones	IZTP/DGA/LPN/288/2022	INDUSTRIAS SOLA BASIC SA DE CV	ALCALDIA IZTAPALAPA	109,566,964.00	109,566,964.00
919	DIF220402170435	Adquisiciones	IZTP/DGA/LPN/288/2022	INDUSTRIAS SOLA BASIC SA DE CV	ALCALDIA IZTAPALAPA	109,566,964.00	109,566,964.00
920	DIF220402170416	Adquisiciones	IZTP/DGA/LPN/288/2022	INDUSTRIAS SOLA BASIC SA DE CV	ALCALDIA IZTAPALAPA	109,566,964.00	109,566,964.00



No.	FOLIO	TIPO DE OBRA	NUMERO	CONTRATISTA	CONVOCANTE	MONTO	MONTO MODIFICADO
976	DIF220402159564	Obra	A IZP-DGODU-LP-PN-O-071-22	CEYDE INGENIEROS CONSULTORES Y CONSTRUCTORES, SA DE CV	ALCALDIA IZTAPALAPA	5,012,883.33	5,012,883.33
977	DIF220402159564	Obra	A IZP-DGODU-AD-PN-S-033-22	SANDALU SUPERVISION Y CONSTRUCCIONES SA DE CV	ALCALDIA IZTAPALAPA	395,881.85	395,881.85
978	DIF220402159455	Obra	A IZP-DGODU-LP-PN-O-072-22	LAO ARQUITECTOS SA DE CV	ALCALDIA IZTAPALAPA	2,882,785.69	2,882,785.69
979	DIF220402159455	Obra	A IZP-DGODU-AD-PN-S-033-22	SANDALU SUPERVISION Y CONSTRUCCIONES SA DE CV	ALCALDIA IZTAPALAPA	395,881.85	395,881.85
980	DIF220402159277	Obra	A IZP-DGODU-LP-PN-O-076-22	INGENIERIA ESPECIALIZADA EDUMER SA DE CV	ALCALDIA IZTAPALAPA	2,000,534.98	2,000,534.98
981	DIF220402159277	Obra	A IZP-DGODU-AD-PN-S-036-22	GRUPO RAQSOON VERHEM DE MEXICO SA DE CV	ALCALDIA IZTAPALAPA	223,468.44	223,468.44
982	DIF220402154714	Adquisiciones	A IZP-DGODU-AD-PN-S-213-22	TEPEHUANI CONSTRUCTORES SA DE CV	ALCALDIA IZTAPALAPA	1,264,680.31	1,264,680.31
983	DIF220402154714	Obra	A IZP-DGODU-LP-PN-O-186-22	LORD ARQUITECTOS SA DE CV	ALCALDIA IZTAPALAPA	25,238,155.10	25,238,155.10
984	DIF220402162992	Obra	A IZP-DGODU-AD-PN-S-190-22	ESPACIO SEPIA SA DE CV	ALCALDIA IZTAPALAPA	783,608.61	783,608.61
985	DIF220402162992	Obra	A IZP-DGODU-AD-PN-O-199-22	KXA REAL INGENIERIA Y SERVICIOS SA DE CV	ALCALDIA IZTAPALAPA	15,672,172.04	15,672,172.04
986	DIF220402159573	Obra	A IZP-DGODU-AD-PN-S-033-22	SANDALU SUPERVISION Y CONSTRUCCIONES SA DE CV	ALCALDIA IZTAPALAPA	395,881.85	395,881.85
987	DIF220402159573	Obra	A IZP-DGODU-LP-PN-O-071-22	CEYDE INGENIEROS CONSULTORES Y CONSTRUCTORES, SA DE CV	ALCALDIA IZTAPALAPA	5,012,883.33	5,012,883.33
988	DIF220202084116	Obra	A IZP-DGODU-AD-PN-O-020-22	MIRA-SHE DISEÑO, CONSTRUCCION Y EDIFICACION SA DE CV	ALCALDIA IZTAPALAPA	798,640.88	798,640.88
989	DIF220402177719	Adquisiciones	IZTP/DGA/LPN/287/2022	CAPTURA CARBONO SA DE CV	ALCALDIA IZTAPALAPA	20,433,036.00	20,433,036.00
990	DIF220402177659	Adquisiciones	IZTP/DGA/LPN/287/2022	CAPTURA CARBONO SA DE CV	ALCALDIA IZTAPALAPA	20,433,036.00	20,433,036.00
991	DIF220402177617	Adquisiciones	IZTP/DGA/LPN/287/2022	CAPTURA CARBONO SA DE CV	ALCALDIA IZTAPALAPA	20,433,036.00	20,433,036.00
992	DIF220402177575	Adquisiciones	IZTP/DGA/LPN/287/2022	CAPTURA CARBONO SA DE CV	ALCALDIA IZTAPALAPA	20,433,036.00	20,433,036.00
993	DIF220402177542	Adquisiciones	IZTP/DGA/LPN/287/2022	CAPTURA CARBONO SA DE CV	ALCALDIA IZTAPALAPA	20,433,036.00	20,433,036.00
994	DIF220402155475	Adquisiciones	A IZP-DGODU-AD-PN-S-213-22	TEPEHUANI CONSTRUCTORES SA DE CV	ALCALDIA IZTAPALAPA	1,264,680.31	1,264,680.31
995	DIF220402155475	Obra	A IZP-DGODU-LP-PN-O-186-22	LORD ARQUITECTOS SA DE CV	ALCALDIA IZTAPALAPA	25,238,155.10	25,238,155.10
996	DIF220402154687	Adquisiciones	A IZP-DGODU-AD-PN-S-213-22	TEPEHUANI CONSTRUCTORES SA DE CV	ALCALDIA IZTAPALAPA	1,264,680.31	1,264,680.31
997	DIF220402154687	Obra	A IZP-DGODU-LP-PN-O-186-22	LORD ARQUITECTOS SA DE CV	ALCALDIA IZTAPALAPA	25,238,155.10	25,238,155.10
998	DIF220402177340	Adquisiciones	IZTP/DGA/LPN/287/2022	CAPTURA CARBONO SA DE CV	ALCALDIA IZTAPALAPA	20,433,036.00	20,433,036.00
999	DIF220402177720	Adquisiciones	IZTP/DGA/LPN/287/2022	CAPTURA CARBONO SA DE CV	ALCALDIA IZTAPALAPA	20,433,036.00	20,433,036.00
1000	DIF220402170974	Adquisiciones	IZTP/DGA/LPN/288/2022	INDUSTRIAS SOLA BASIC SA DE CV	ALCALDIA IZTAPALAPA	109,566,964.00	109,566,964.00
1001	DIF220402170524	Adquisiciones	IZTP/DGA/LPN/288/2022	INDUSTRIAS SOLA BASIC SA DE CV	ALCALDIA IZTAPALAPA	109,566,964.00	109,566,964.00
1002	DIF220402169962	Adquisiciones	IZTP/DGA/LPN/288/2022	INDUSTRIAS SOLA BASIC SA DE CV	ALCALDIA IZTAPALAPA	109,566,964.00	109,566,964.00
1003	DIF220402172498	Adquisiciones	IZTP/DGA/LPN/288/2022	INDUSTRIAS SOLA BASIC SA DE CV	ALCALDIA IZTAPALAPA	109,566,964.00	109,566,964.00
1004	DIF220402171255	Adquisiciones	IZTP/DGA/LPN/288/2022	INDUSTRIAS SOLA BASIC SA DE CV	ALCALDIA IZTAPALAPA	109,566,964.00	109,566,964.00
1005	DIF220402170240	Adquisiciones	IZTP/DGA/LPN/288/2022	INDUSTRIAS SOLA BASIC SA DE CV	ALCALDIA IZTAPALAPA	109,566,964.00	109,566,964.00
1006	DIF220402170139	Adquisiciones	IZTP/DGA/LPN/288/2022	INDUSTRIAS SOLA BASIC SA DE CV	ALCALDIA IZTAPALAPA	109,566,964.00	109,566,964.00
1007	DIF220402169499	Adquisiciones	IZTP/DGA/LPN/288/2022	INDUSTRIAS SOLA BASIC SA DE CV	ALCALDIA IZTAPALAPA	109,566,964.00	109,566,964.00
1008	DIF220402178681	Obra	A IZP-DGODU-IR-PN-S-021-22	RICARDO DANIEL YAÑEZ SANCHEZ	ALCALDIA IZTAPALAPA	1,234,909.25	1,575,029.59
1009	DIF220402178681	Obra	A IZP-DGODU-LP-PN-O-023-22	INDUSTRIAS SOLA BASIC SA DE CV	ALCALDIA IZTAPALAPA	24,792,334.63	24,792,334.63
1010	DIF220402177315	Adquisiciones	IZTP/DGA/LPN/288/2022	INDUSTRIAS SOLA BASIC SA DE CV	ALCALDIA IZTAPALAPA	109,566,964.00	109,566,964.00
1011	DIF220402177299	Adquisiciones	IZTP/DGA/LPN/288/2022	INDUSTRIAS SOLA BASIC SA DE CV	ALCALDIA IZTAPALAPA	109,566,964.00	109,566,964.00
1012	DIF220402174642	Adquisiciones	IZTP/DGA/LPN/288/2022	INDUSTRIAS SOLA BASIC SA DE CV	ALCALDIA IZTAPALAPA	109,566,964.00	109,566,964.00
1013	DIF220402174631	Adquisiciones	IZTP/DGA/LPN/288/2022	INDUSTRIAS SOLA BASIC SA DE CV	ALCALDIA IZTAPALAPA	109,566,964.00	109,566,964.00
1014	DIF220402178664	Obra	A IZP-DGODU-LP-PN-O-023-22	INDUSTRIAS SOLA BASIC SA DE CV	ALCALDIA IZTAPALAPA	24,792,334.63	24,792,334.63
1015	DIF220402178664	Obra	A IZP-DGODU-IR-PN-S-021-22	RICARDO DANIEL YAÑEZ SANCHEZ	ALCALDIA IZTAPALAPA	1,234,909.25	1,575,029.59
1016	DIF220402177987	Adquisiciones	IZTP/DGA/LPN/287/2022	CAPTURA CARBONO SA DE CV	ALCALDIA IZTAPALAPA	20,433,036.00	20,433,036.00
1017	DIF220402174621	Adquisiciones	IZTP/DGA/LPN/288/2022	INDUSTRIAS SOLA BASIC SA DE CV	ALCALDIA IZTAPALAPA	109,566,964.00	109,566,964.00
1018	DIF220402174619	Adquisiciones	IZTP/DGA/LPN/288/2022	INDUSTRIAS SOLA BASIC SA DE CV	ALCALDIA IZTAPALAPA	109,566,964.00	109,566,964.00
1019	DIF220402174613	Adquisiciones	IZTP/DGA/LPN/288/2022	INDUSTRIAS SOLA BASIC SA DE CV	ALCALDIA IZTAPALAPA	109,566,964.00	109,566,964.00
1020	DIF220402174606	Adquisiciones	IZTP/DGA/LPN/288/2022	INDUSTRIAS SOLA BASIC SA DE CV	ALCALDIA IZTAPALAPA	109,566,964.00	109,566,964.00
1021	DIF220402174604	Adquisiciones	IZTP/DGA/LPN/288/2022	INDUSTRIAS SOLA BASIC SA DE CV	ALCALDIA IZTAPALAPA	109,566,964.00	109,566,964.00
1022	DIF220402174601	Adquisiciones	IZTP/DGA/LPN/288/2022	INDUSTRIAS SOLA BASIC SA DE CV	ALCALDIA IZTAPALAPA	109,566,964.00	109,566,964.00
1023	DIF220402178635	Adquisiciones	IZTP/DGA/LPN/287/2022	CAPTURA CARBONO SA DE CV	ALCALDIA IZTAPALAPA	20,433,036.00	20,433,036.00
1024	DIF220402177948	Adquisiciones	IZTP/DGA/LPN/287/2022	CAPTURA CARBONO SA DE CV	ALCALDIA IZTAPALAPA	20,433,036.00	20,433,036.00

No.	FOLIO	TIPO DE OBRA	NUMERO	CONTRATISTA	CONVOCANTE	MONTO	MONTO MODIFICADO
1080	DIF220402177699	Adquisiciones	IZTP/DGA/LPN/287/2022	CAPTURA CARBONO SA DE CV	ALCALDIA IZTAPALAPA	20,433,036.00	20,433,036.00
1081	DIF220402177696	Adquisiciones	IZTP/DGA/LPN/287/2022	CAPTURA CARBONO SA DE CV	ALCALDIA IZTAPALAPA	20,433,036.00	20,433,036.00
1082	DIF220402177694	Adquisiciones	IZTP/DGA/LPN/287/2022	CAPTURA CARBONO SA DE CV	ALCALDIA IZTAPALAPA	20,433,036.00	20,433,036.00
1083	DIF220402174917	Adquisiciones	IZTP/DGA/LPN/288/2022	INDUSTRIAS SOLA BASIC SA DE CV	ALCALDIA IZTAPALAPA	109,566,964.00	109,566,964.00
1084	DIF220402177680	Adquisiciones	IZTP/DGA/LPN/287/2022	CAPTURA CARBONO SA DE CV	ALCALDIA IZTAPALAPA	20,433,036.00	20,433,036.00
1085	DIF220402177672	Adquisiciones	IZTP/DGA/LPN/287/2022	CAPTURA CARBONO SA DE CV	ALCALDIA IZTAPALAPA	20,433,036.00	20,433,036.00
1086	DIF220402174896	Adquisiciones	IZTP/DGA/LPN/288/2022	INDUSTRIAS SOLA BASIC SA DE CV	ALCALDIA IZTAPALAPA	109,566,964.00	109,566,964.00
1087	DIF220402177662	Adquisiciones	IZTP/DGA/LPN/287/2022	CAPTURA CARBONO SA DE CV	ALCALDIA IZTAPALAPA	20,433,036.00	20,433,036.00
1088	DIF220402177656	Adquisiciones	IZTP/DGA/LPN/287/2022	CAPTURA CARBONO SA DE CV	ALCALDIA IZTAPALAPA	20,433,036.00	20,433,036.00
1089	DIF220402177655	Adquisiciones	IZTP/DGA/LPN/287/2022	CAPTURA CARBONO SA DE CV	ALCALDIA IZTAPALAPA	20,433,036.00	20,433,036.00
1090	DIF220402177648	Adquisiciones	IZTP/DGA/LPN/287/2022	CAPTURA CARBONO SA DE CV	ALCALDIA IZTAPALAPA	20,433,036.00	20,433,036.00
1091	DIF220402177645	Adquisiciones	IZTP/DGA/LPN/287/2022	CAPTURA CARBONO SA DE CV	ALCALDIA IZTAPALAPA	20,433,036.00	20,433,036.00
1092	DIF220402177632	Adquisiciones	IZTP/DGA/LPN/287/2022	CAPTURA CARBONO SA DE CV	ALCALDIA IZTAPALAPA	20,433,036.00	20,433,036.00
1093	DIF220402177620	Adquisiciones	IZTP/DGA/LPN/287/2022	CAPTURA CARBONO SA DE CV	ALCALDIA IZTAPALAPA	20,433,036.00	20,433,036.00
1094	DIF220402177618	Adquisiciones	IZTP/DGA/LPN/287/2022	CAPTURA CARBONO SA DE CV	ALCALDIA IZTAPALAPA	20,433,036.00	20,433,036.00
1095	DIF220402177603	Adquisiciones	IZTP/DGA/LPN/287/2022	CAPTURA CARBONO SA DE CV	ALCALDIA IZTAPALAPA	20,433,036.00	20,433,036.00
1096	DIF220402177599	Adquisiciones	IZTP/DGA/LPN/287/2022	CAPTURA CARBONO SA DE CV	ALCALDIA IZTAPALAPA	20,433,036.00	20,433,036.00
1097	DIF220402177591	Adquisiciones	IZTP/DGA/LPN/287/2022	CAPTURA CARBONO SA DE CV	ALCALDIA IZTAPALAPA	20,433,036.00	20,433,036.00
1098	DIF220402177589	Adquisiciones	IZTP/DGA/LPN/287/2022	CAPTURA CARBONO SA DE CV	ALCALDIA IZTAPALAPA	20,433,036.00	20,433,036.00
1099	DIF220402177564	Adquisiciones	IZTP/DGA/LPN/287/2022	CAPTURA CARBONO SA DE CV	ALCALDIA IZTAPALAPA	20,433,036.00	20,433,036.00
1100	DIF220402177545	Adquisiciones	IZTP/DGA/LPN/287/2022	CAPTURA CARBONO SA DE CV	ALCALDIA IZTAPALAPA	20,433,036.00	20,433,036.00
1101	DIF220402175284	Adquisiciones	IZTP/DGA/LPN/288/2022	INDUSTRIAS SOLA BASIC SA DE CV	ALCALDIA IZTAPALAPA	109,566,964.00	109,566,964.00
1102	DIF220402177536	Adquisiciones	IZTP/DGA/LPN/287/2022	CAPTURA CARBONO SA DE CV	ALCALDIA IZTAPALAPA	20,433,036.00	20,433,036.00
1103	DIF220402177294	Adquisiciones	IZTP/DGA/LPN/288/2022	INDUSTRIAS SOLA BASIC SA DE CV	ALCALDIA IZTAPALAPA	109,566,964.00	109,566,964.00
1104	DIF220402159239	Obra	A IZP-DGODU-LP-PN-O-076-22	INGENIERIA ESPECIALIZADA EDUMER SA DE CV	ALCALDIA IZTAPALAPA	2,000,534.98	2,000,534.98
1105	DIF220402159239	Obra	A IZP-DGODU-AD-PN-S-036-22	GRUPO RAQSOON VERHEM DE MEXICO SA DE CV	ALCALDIA IZTAPALAPA	223,468.44	223,468.44
1106	DIF220402159230	Obra	A IZP-DGODU-LP-PN-O-076-22	INGENIERIA ESPECIALIZADA EDUMER SA DE CV	ALCALDIA IZTAPALAPA	2,000,534.98	2,000,534.98
1107	DIF220402159230	Obra	A IZP-DGODU-AD-PN-S-036-22	GRUPO RAQSOON VERHEM DE MEXICO SA DE CV	ALCALDIA IZTAPALAPA	223,468.44	223,468.44
1108	DIF220402159219	Obra	A IZP-DGODU-AD-PN-S-036-22	GRUPO RAQSOON VERHEM DE MEXICO SA DE CV	ALCALDIA IZTAPALAPA	223,468.44	223,468.44
1109	DIF220402159219	Obra	A IZP-DGODU-LP-PN-O-076-22	INGENIERIA ESPECIALIZADA EDUMER SA DE CV	ALCALDIA IZTAPALAPA	2,000,534.98	2,000,534.98
1110	DIF220402156360	Obra	A IZP-DGODU-LP-PN-O-185-22	GOIBA CONSTRUCCIONES SA DE CV	ALCALDIA IZTAPALAPA	36,220,688.96	36,220,688.96
1111	DIF220402156360	Obra	A IZP-DGODU-AD-PN-S-212-22	TOGLE CONSTRUCCIONES SUPERVISION Y PROYECTOS DE OBRA SA DE CV	ALCALDIA IZTAPALAPA	1,811,624.22	1,811,624.22
1112	DIF220402154778	Obra	A IZP-DGODU-AD-PN-S-212-22	TOGLE CONSTRUCCIONES SUPERVISION Y PROYECTOS DE OBRA SA DE CV	ALCALDIA IZTAPALAPA	1,811,624.22	1,811,624.22
1113	DIF220402154778	Obra	A IZP-DGODU-LP-PN-O-185-22	GOIBA CONSTRUCCIONES SA DE CV	ALCALDIA IZTAPALAPA	36,220,688.96	36,220,688.96
1114	DIF220402154771	Obra	A IZP-DGODU-LP-PN-O-185-22	GOIBA CONSTRUCCIONES SA DE CV	ALCALDIA IZTAPALAPA	36,220,688.96	36,220,688.96
1115	DIF220402154771	Obra	A IZP-DGODU-AD-PN-S-212-22	TOGLE CONSTRUCCIONES SUPERVISION Y PROYECTOS DE OBRA SA DE CV	ALCALDIA IZTAPALAPA	1,811,624.22	1,811,624.22
1116	DIF220402154762	Obra	A IZP-DGODU-AD-PN-S-212-22	TOGLE CONSTRUCCIONES SUPERVISION Y PROYECTOS DE OBRA SA DE CV	ALCALDIA IZTAPALAPA	1,811,624.22	1,811,624.22
1117	DIF220402154762	Obra	A IZP-DGODU-LP-PN-O-185-22	GOIBA CONSTRUCCIONES SA DE CV	ALCALDIA IZTAPALAPA	36,220,688.96	36,220,688.96
1118	DIF220402159199	Obra	A IZP-DGODU-LP-PN-O-075-22	YOSEKS SA DE CV	ALCALDIA IZTAPALAPA	2,438,840.76	2,438,840.76
1119	DIF220402159199	Obra	A IZP-DGODU-AD-PN-S-036-22	GRUPO RAQSOON VERHEM DE MEXICO SA DE CV	ALCALDIA IZTAPALAPA	223,468.44	223,468.44
1120	DIF220402159187	Obra	A IZP-DGODU-LP-PN-O-075-22	YOSEKS SA DE CV	ALCALDIA IZTAPALAPA	2,438,840.76	2,438,840.76
1121	DIF220402159187	Obra	A IZP-DGODU-AD-PN-S-036-22	GRUPO RAQSOON VERHEM DE MEXICO SA DE CV	ALCALDIA IZTAPALAPA	223,468.44	223,468.44
1122	DIF220402154744	Adquisiciones	A IZP-DGODU-AD-PN-S-213-22	TEPEHUANI CONSTRUCTORES SA DE CV	ALCALDIA IZTAPALAPA	1,264,680.31	1,264,680.31
1123	DIF220402154744	Obra	A IZP-DGODU-LP-PN-O-186-22	LORD ARQUITECTOS SA DE CV	ALCALDIA IZTAPALAPA	25,238,155.10	25,238,155.10
1124	DIF220402159176	Obra	A IZP-DGODU-AD-PN-S-036-22	GRUPO RAQSOON VERHEM DE MEXICO SA DE CV	ALCALDIA IZTAPALAPA	223,468.44	223,468.44
1125	DIF220402159176	Obra	A IZP-DGODU-LP-PN-O-075-22	YOSEKS SA DE CV	ALCALDIA IZTAPALAPA	2,438,840.76	2,438,840.76
1126	DIF220402159161	Obra	A IZP-DGODU-LP-PN-O-075-22	YOSEKS SA DE CV	ALCALDIA IZTAPALAPA	2,438,840.76	2,438,840.76
1127	DIF220402159161	Obra	A IZP-DGODU-AD-PN-S-036-22	GRUPO RAQSOON VERHEM DE MEXICO SA DE CV	ALCALDIA IZTAPALAPA	223,468.44	223,468.44
1128	DIF220402154730	Obra	A IZP-DGODU-AD-PN-S-212-22	TOGLE CONSTRUCCIONES SUPERVISION Y PROYECTOS DE OBRA SA DE CV	ALCALDIA IZTAPALAPA	1,811,624.22	1,811,624.22
1129	DIF220402154730	Obra	A IZP-DGODU-LP-PN-O-185-22	GOIBA CONSTRUCCIONES SA DE CV	ALCALDIA IZTAPALAPA	36,220,688.96	36,220,688.96

No.	FOLIO	TIPO DE OBRA	NUMERO	CONTRATISTA	CONVOCANTE	MONTO	MONTO MODIFICADO
1130	DIF220402159608	Obra	A IZP-DGODU-LP-PN-O-073-22	LUIS RENE CANUL CASTELLANOS	ALCALDIA IZTAPALAPA	4,556,296.77	4,556,296.77
1131	DIF220402159608	Obra	A IZP-DGODU-AD-PN-S-034-22	GRUPO CAZA 68 SA DE CV	ALCALDIA IZTAPALAPA	234,859.30	234,859.30
1132	DIF220402159559	Obra	A IZP-DGODU-LP-PN-O-071-22	CEYDE INGENIEROS CONSULTORES Y CONSTRUCTORES, SA DE CV	ALCALDIA IZTAPALAPA	5,012,883.33	5,012,883.33
1133	DIF220402159559	Obra	A IZP-DGODU-AD-PN-S-033-22	SANDALU SUPERVISION Y CONSTRUCCIONES SA DE CV	ALCALDIA IZTAPALAPA	395,881.85	395,881.85
1134	DIF220402154691	Adquisiciones	A IZP-DGODU-AD-PN-S-213-22	TEPEHUANI CONSTRUCTORES SA DE CV	ALCALDIA IZTAPALAPA	1,264,680.31	1,264,680.31
1135	DIF220402154691	Obra	A IZP-DGODU-LP-PN-O-186-22	LORD ARQUITECTOS SA DE CV	ALCALDIA IZTAPALAPA	25,238,155.10	25,238,155.10
1136	DIF220402159546	Obra	A IZP-DGODU-AD-PN-S-033-22	SANDALU SUPERVISION Y CONSTRUCCIONES SA DE CV	ALCALDIA IZTAPALAPA	395,881.85	395,881.85
1137	DIF220402159546	Obra	A IZP-DGODU-LP-PN-O-071-22	CEYDE INGENIEROS CONSULTORES Y CONSTRUCTORES, SA DE CV	ALCALDIA IZTAPALAPA	5,012,883.33	5,012,883.33
1138	DIF220402159085	Obra	A IZP-DGODU-LP-PN-O-075-22	YOSEKS SA DE CV	ALCALDIA IZTAPALAPA	2,438,840.76	2,438,840.76
1139	DIF220402159085	Obra	A IZP-DGODU-AD-PN-S-036-22	GRUPO RAQSOON VERHEM DE MEXICO SA DE CV	ALCALDIA IZTAPALAPA	223,468.44	223,468.44
1140	DIF220402154676	Adquisiciones	A IZP-DGODU-AD-PN-S-213-22	TEPEHUANI CONSTRUCTORES SA DE CV	ALCALDIA IZTAPALAPA	1,264,680.31	1,264,680.31
1141	DIF220402154676	Obra	A IZP-DGODU-LP-PN-O-186-22	LORD ARQUITECTOS SA DE CV	ALCALDIA IZTAPALAPA	25,238,155.10	25,238,155.10
1142	DIF220402159084	Obra	A IZP-DGODU-LP-PN-O-075-22	YOSEKS SA DE CV	ALCALDIA IZTAPALAPA	2,438,840.76	2,438,840.76
1143	DIF220402159084	Obra	A IZP-DGODU-AD-PN-S-036-22	GRUPO RAQSOON VERHEM DE MEXICO SA DE CV	ALCALDIA IZTAPALAPA	223,468.44	223,468.44
1144	DIF220402159074	Obra	A IZP-DGODU-AD-PN-S-036-22	GRUPO RAQSOON VERHEM DE MEXICO SA DE CV	ALCALDIA IZTAPALAPA	223,468.44	223,468.44
1145	DIF220402159074	Obra	A IZP-DGODU-LP-PN-O-075-22	YOSEKS SA DE CV	ALCALDIA IZTAPALAPA	2,438,840.76	2,438,840.76
1146	DIF220402159072	Obra	A IZP-DGODU-LP-PN-O-075-22	YOSEKS SA DE CV	ALCALDIA IZTAPALAPA	2,438,840.76	2,438,840.76
1147	DIF220402159072	Obra	A IZP-DGODU-AD-PN-S-036-22	GRUPO RAQSOON VERHEM DE MEXICO SA DE CV	ALCALDIA IZTAPALAPA	223,468.44	223,468.44
1148	DIF220402154654	Obra	A IZP-DGODU-AD-PN-S-212-22	TOGLE CONSTRUCCIONES SUPERVISION Y PROYECTOS DE OBRA SA DE CV	ALCALDIA IZTAPALAPA	1,811,624.22	1,811,624.22
1149	DIF220402154654	Obra	A IZP-DGODU-LP-PN-O-185-22	GOIBA CONSTRUCCIONES SA DE CV	ALCALDIA IZTAPALAPA	36,220,688.96	36,220,688.96
1150	DIF220402155411	Adquisiciones	A IZP-DGODU-AD-PN-S-213-22	TEPEHUANI CONSTRUCTORES SA DE CV	ALCALDIA IZTAPALAPA	1,264,680.31	1,264,680.31
1151	DIF220402155411	Obra	A IZP-DGODU-LP-PN-O-186-22	LORD ARQUITECTOS SA DE CV	ALCALDIA IZTAPALAPA	25,238,155.10	25,238,155.10
1152	DIF220402154593	Adquisiciones	A IZP-DGODU-AD-PN-S-213-22	TEPEHUANI CONSTRUCTORES SA DE CV	ALCALDIA IZTAPALAPA	1,264,680.31	1,264,680.31
1153	DIF220402154593	Obra	A IZP-DGODU-LP-PN-O-186-22	LORD ARQUITECTOS SA DE CV	ALCALDIA IZTAPALAPA	25,238,155.10	25,238,155.10
1154	DIF220402159473	Obra	A IZP-DGODU-AD-PN-S-033-22	SANDALU SUPERVISION Y CONSTRUCCIONES SA DE CV	ALCALDIA IZTAPALAPA	395,881.85	395,881.85
1155	DIF220402159473	Obra	A IZP-DGODU-LP-PN-O-072-22	LAO ARQUITECTOS SA DE CV	ALCALDIA IZTAPALAPA	2,882,785.69	2,882,785.69
1156	DIF220402154578	Obra	A IZP-DGODU-LP-PN-O-186-22	LORD ARQUITECTOS SA DE CV	ALCALDIA IZTAPALAPA	25,238,155.10	25,238,155.10
1157	DIF220402155248	Obra	A IZP-DGODU-LP-PN-O-187-22	VIDERE INFRAESTRUCTURA SA DE CV	ALCALDIA IZTAPALAPA	25,076,795.61	25,076,795.61
1158	DIF220402155243	Obra	A IZP-DGODU-LP-PN-O-187-22	VIDERE INFRAESTRUCTURA SA DE CV	ALCALDIA IZTAPALAPA	25,076,795.61	25,076,795.61
1159	DIF220402155204	Obra	A IZP-DGODU-LP-PN-O-185-22	GOIBA CONSTRUCCIONES SA DE CV	ALCALDIA IZTAPALAPA	36,220,688.96	36,220,688.96
1160	DIF220402155204	Obra	A IZP-DGODU-AD-PN-S-212-22	TOGLE CONSTRUCCIONES SUPERVISION Y PROYECTOS DE OBRA SA DE CV	ALCALDIA IZTAPALAPA	1,811,624.22	1,811,624.22
1161	DIF220402155200	Obra	A IZP-DGODU-AD-PN-S-212-22	TOGLE CONSTRUCCIONES SUPERVISION Y PROYECTOS DE OBRA SA DE CV	ALCALDIA IZTAPALAPA	1,811,624.22	1,811,624.22
1162	DIF220402155200	Obra	A IZP-DGODU-LP-PN-O-185-22	GOIBA CONSTRUCCIONES SA DE CV	ALCALDIA IZTAPALAPA	36,220,688.96	36,220,688.96
1163	DIF220402155188	Obra	A IZP-DGODU-LP-PN-O-185-22	GOIBA CONSTRUCCIONES SA DE CV	ALCALDIA IZTAPALAPA	36,220,688.96	36,220,688.96
1164	DIF220402155188	Obra	A IZP-DGODU-AD-PN-S-212-22	TOGLE CONSTRUCCIONES SUPERVISION Y PROYECTOS DE OBRA SA DE CV	ALCALDIA IZTAPALAPA	1,811,624.22	1,811,624.22
1165	DIF220402155184	Obra	A IZP-DGODU-LP-PN-O-187-22	VIDERE INFRAESTRUCTURA SA DE CV	ALCALDIA IZTAPALAPA	25,076,795.61	25,076,795.61
1166	DIF220402159344	Obra	A IZP-DGODU-LP-PN-O-076-22	INGENIERIA ESPECIALIZADA EDUMER SA DE CV	ALCALDIA IZTAPALAPA	2,000,534.98	2,000,534.98
1167	DIF220402159344	Obra	A IZP-DGODU-AD-PN-S-036-22	GRUPO RAQSOON VERHEM DE MEXICO SA DE CV	ALCALDIA IZTAPALAPA	223,468.44	223,468.44
1168	DIF220402159315	Obra	A IZP-DGODU-AD-PN-S-036-22	GRUPO RAQSOON VERHEM DE MEXICO SA DE CV	ALCALDIA IZTAPALAPA	223,468.44	223,468.44
1169	DIF220402159315	Obra	A IZP-DGODU-LP-PN-O-076-22	INGENIERIA ESPECIALIZADA EDUMER SA DE CV	ALCALDIA IZTAPALAPA	2,000,534.98	2,000,534.98
1170	DIF220402154957	Adquisiciones	A IZP-DGODU-AD-PN-S-213-22	TEPEHUANI CONSTRUCTORES SA DE CV	ALCALDIA IZTAPALAPA	1,264,680.31	1,264,680.31
1171	DIF220402154957	Obra	A IZP-DGODU-LP-PN-O-186-22	LORD ARQUITECTOS SA DE CV	ALCALDIA IZTAPALAPA	25,238,155.10	25,238,155.10
1172	DIF220402159301	Obra	A IZP-DGODU-LP-PN-O-076-22	INGENIERIA ESPECIALIZADA EDUMER SA DE CV	ALCALDIA IZTAPALAPA	2,000,534.98	2,000,534.98
1173	DIF220402159301	Obra	A IZP-DGODU-AD-PN-S-036-22	GRUPO RAQSOON VERHEM DE MEXICO SA DE CV	ALCALDIA IZTAPALAPA	223,468.44	223,468.44
1174	DIF220402159290	Obra	A IZP-DGODU-AD-PN-S-036-22	GRUPO RAQSOON VERHEM DE MEXICO SA DE CV	ALCALDIA IZTAPALAPA	223,468.44	223,468.44
1175	DIF220402159290	Obra	A IZP-DGODU-LP-PN-O-076-22	INGENIERIA ESPECIALIZADA EDUMER SA DE CV	ALCALDIA IZTAPALAPA	2,000,534.98	2,000,534.98

No.	FOLIO	TIPO DE OBRA	NUMERO	CONTRATISTA	CONVOCANTE	MONTO	MONTO MODIFICADO
1176	DIF220402154940	Obra	A IZP-DGODU-LP-PN-O-187-22	VIDERE INFRAESTRUCTURA SA DE CV	ALCALDIA IZTAPALAPA	25,076,795.61	25,076,795.61
1177	DIF220402159259	Obra	A IZP-DGODU-LP-PN-O-076-22	INGENIERIA ESPECIALIZADA EDUMER SA DE CV	ALCALDIA IZTAPALAPA	2,000,534.98	2,000,534.98
1178	DIF220402159259	Obra	A IZP-DGODU-AD-PN-S-036-22	GRUPO RAQSOON VERHEM DE MEXICO SA DE CV	ALCALDIA IZTAPALAPA	223,468.44	223,468.44
1179	DIF220402157314	Obra	A IZP-DGODU-AD-PN-S-212-22	TOGLE CONSTRUCCIONES SUPERVISION Y PROYECTOS DE OBRA SA DE CV	ALCALDIA IZTAPALAPA	1,811,624.22	1,811,624.22
1180	DIF220402157314	Obra	A IZP-DGODU-LP-PN-O-185-22	GOIBA CONSTRUCCIONES SA DE CV	ALCALDIA IZTAPALAPA	36,220,688.96	36,220,688.96
1181	DIF220402156425	Obra	A IZP-DGODU-LP-PN-O-024-22	EMİYARA CONSTRUCCIONES SA DE CV	ALCALDIA IZTAPALAPA	39,765,197.74	57,419,342.27
1182	DIF220402156425	Obra	A IZP-DGODU-IR-PN-S-022-22	REBUKY CONSTRUCCIONES SA DE CV	ALCALDIA IZTAPALAPA	1,997,950.50	882,707.23
1183	DIF220402154816	Obra	A IZP-DGODU-LP-PN-O-187-22	VIDERE INFRAESTRUCTURA SA DE CV	ALCALDIA IZTAPALAPA	25,076,795.61	25,076,795.61
1184	DIF220402154652	Adquisiciones	A IZP-DGODU-AD-PN-S-213-22	TEPEHUANI CONSTRUCTORES SA DE CV	ALCALDIA IZTAPALAPA	1,264,680.31	1,264,680.31
1185	DIF220402154652	Obra	A IZP-DGODU-LP-PN-O-186-22	LORD ARQUITECTOS SA DE CV	ALCALDIA IZTAPALAPA	25,238,155.10	25,238,155.10
1186	DIF220402155461	Adquisiciones	A IZP-DGODU-AD-PN-S-213-22	TEPEHUANI CONSTRUCTORES SA DE CV	ALCALDIA IZTAPALAPA	1,264,680.31	1,264,680.31
1187	DIF220402155461	Obra	A IZP-DGODU-LP-PN-O-186-22	LORD ARQUITECTOS SA DE CV	ALCALDIA IZTAPALAPA	25,238,155.10	25,238,155.10
1188	DIF220402159601	Obra	A IZP-DGODU-LP-PN-O-073-22	LUIS RENE CANUL CASTELLANOS	ALCALDIA IZTAPALAPA	4,556,296.77	4,556,296.77
1189	DIF220402159601	Obra	A IZP-DGODU-AD-PN-S-034-22	GRUPO CAZA 68 SA DE CV	ALCALDIA IZTAPALAPA	234,859.30	234,859.30
1190	DIF220402155344	Obra	A IZP-DGODU-LP-PN-O-185-22	GOIBA CONSTRUCCIONES SA DE CV	ALCALDIA IZTAPALAPA	36,220,688.96	36,220,688.96
1191	DIF220402155344	Obra	A IZP-DGODU-AD-PN-S-212-22	TOGLE CONSTRUCCIONES SUPERVISION Y PROYECTOS DE OBRA SA DE CV	ALCALDIA IZTAPALAPA	1,811,624.22	1,811,624.22
1192	DIF220402159570	Obra	A IZP-DGODU-LP-PN-O-071-22	CEYDE INGENIEROS CONSULTORES Y CONSTRUCTORES, SA DE CV	ALCALDIA IZTAPALAPA	5,012,883.33	5,012,883.33
1193	DIF220402159570	Obra	A IZP-DGODU-AD-PN-S-033-22	SANDALU SUPERVISION Y CONSTRUCCIONES SA DE CV	ALCALDIA IZTAPALAPA	395,881.85	395,881.85
1194	DIF220402159059	Obra	A IZP-DGODU-AD-PN-S-036-22	GRUPO RAQSOON VERHEM DE MEXICO SA DE CV	ALCALDIA IZTAPALAPA	223,468.44	223,468.44
1195	DIF220402159059	Obra	A IZP-DGODU-LP-PN-O-075-22	YOSEKS SA DE CV	ALCALDIA IZTAPALAPA	2,438,840.76	2,438,840.76
1196	DIF220402155237	Obra	A IZP-DGODU-LP-PN-O-187-22	VIDERE INFRAESTRUCTURA SA DE CV	ALCALDIA IZTAPALAPA	25,076,795.61	25,076,795.61
1197	DIF220402155235	Adquisiciones	A IZP-DGODU-AD-PN-S-213-22	TEPEHUANI CONSTRUCTORES SA DE CV	ALCALDIA IZTAPALAPA	1,264,680.31	1,264,680.31
1198	DIF220402155235	Obra	A IZP-DGODU-LP-PN-O-186-22	LORD ARQUITECTOS SA DE CV	ALCALDIA IZTAPALAPA	25,238,155.10	25,238,155.10
1199	DIF220402155218	Adquisiciones	A IZP-DGODU-AD-PN-S-213-22	TEPEHUANI CONSTRUCTORES SA DE CV	ALCALDIA IZTAPALAPA	1,264,680.31	1,264,680.31
1200	DIF220402155218	Obra	A IZP-DGODU-LP-PN-O-186-22	LORD ARQUITECTOS SA DE CV	ALCALDIA IZTAPALAPA	25,238,155.10	25,238,155.10
1201	DIF220402155213	Obra	A IZP-DGODU-LP-PN-O-185-22	GOIBA CONSTRUCCIONES SA DE CV	ALCALDIA IZTAPALAPA	36,220,688.96	36,220,688.96
1202	DIF220402155213	Obra	A IZP-DGODU-AD-PN-S-212-22	TOGLE CONSTRUCCIONES SUPERVISION Y PROYECTOS DE OBRA SA DE CV	ALCALDIA IZTAPALAPA	1,811,624.22	1,811,624.22
1203	DIF220402155163	Obra	A IZP-DGODU-AD-PN-S-212-22	TOGLE CONSTRUCCIONES SUPERVISION Y PROYECTOS DE OBRA SA DE CV	ALCALDIA IZTAPALAPA	1,811,624.22	1,811,624.22
1204	DIF220402155163	Obra	A IZP-DGODU-LP-PN-O-185-22	GOIBA CONSTRUCCIONES SA DE CV	ALCALDIA IZTAPALAPA	36,220,688.96	36,220,688.96
1205	DIF220402156175	Obra	A IZP-DGODU-LP-PN-O-024-22	EMİYARA CONSTRUCCIONES SA DE CV	ALCALDIA IZTAPALAPA	39,765,197.74	57,419,342.27
1206	DIF220402156175	Obra	A IZP-DGODU-IR-PN-S-022-22	REBUKY CONSTRUCCIONES SA DE CV	ALCALDIA IZTAPALAPA	1,997,950.50	882,707.23
1207	DIF220402155149	Obra	A IZP-DGODU-LP-PN-O-187-22	VIDERE INFRAESTRUCTURA SA DE CV	ALCALDIA IZTAPALAPA	25,076,795.61	25,076,795.61
1208	DIF220402155139	Obra	A IZP-DGODU-LP-PN-O-187-22	VIDERE INFRAESTRUCTURA SA DE CV	ALCALDIA IZTAPALAPA	25,076,795.61	25,076,795.61
1209	DIF220402155036	Obra	A IZP-DGODU-AD-PN-S-212-22	TOGLE CONSTRUCCIONES SUPERVISION Y PROYECTOS DE OBRA SA DE CV	ALCALDIA IZTAPALAPA	1,811,624.22	1,811,624.22
1210	DIF220402155036	Obra	A IZP-DGODU-LP-PN-O-185-22	GOIBA CONSTRUCCIONES SA DE CV	ALCALDIA IZTAPALAPA	36,220,688.96	36,220,688.96
1211	DIF220402155007	Obra	A IZP-DGODU-LP-PN-O-185-22	GOIBA CONSTRUCCIONES SA DE CV	ALCALDIA IZTAPALAPA	36,220,688.96	36,220,688.96
1212	DIF220402155007	Obra	A IZP-DGODU-AD-PN-S-212-22	TOGLE CONSTRUCCIONES SUPERVISION Y PROYECTOS DE OBRA SA DE CV	ALCALDIA IZTAPALAPA	1,811,624.22	1,811,624.22
1213	DIF220402154849	Obra	A IZP-DGODU-LP-PN-O-187-22	VIDERE INFRAESTRUCTURA SA DE CV	ALCALDIA IZTAPALAPA	25,076,795.61	25,076,795.61
1214	DIF220402154835	Obra	A IZP-DGODU-LP-PN-O-187-22	VIDERE INFRAESTRUCTURA SA DE CV	ALCALDIA IZTAPALAPA	25,076,795.61	25,076,795.61
1215	DIF220402157437	Obra	A IZP-DGODU-AD-PN-S-168-22	XAMITL ARQUITECTOS SA DE CV	ALCALDIA IZTAPALAPA	896,684.63	896,684.63
1216	DIF220402157437	Obra	A IZP-DGODU-LP-PN-O-188-22	CENTRAL DE LAMINAS Y PERFILES ESPECIALES SA DE CV	ALCALDIA IZTAPALAPA	17,888,112.70	17,888,112.70
1217	DIF220402172387	Adquisiciones	IZTP/DGA/LPN/288/2022	INDUSTRIAS SOLA BASIC SA DE CV	ALCALDIA IZTAPALAPA	109,566,964.00	109,566,964.00
1218	DIF220402172379	Adquisiciones	IZTP/DGA/LPN/288/2022	INDUSTRIAS SOLA BASIC SA DE CV	ALCALDIA IZTAPALAPA	109,566,964.00	109,566,964.00
1219	DIF220402172373	Adquisiciones	IZTP/DGA/LPN/288/2022	INDUSTRIAS SOLA BASIC SA DE CV	ALCALDIA IZTAPALAPA	109,566,964.00	109,566,964.00
1220	DIF220402172372	Adquisiciones	IZTP/DGA/LPN/288/2022	INDUSTRIAS SOLA BASIC SA DE CV	ALCALDIA IZTAPALAPA	109,566,964.00	109,566,964.00
1221	DIF220402172002	Adquisiciones	IZTP/DGA/LPN/288/2022	INDUSTRIAS SOLA BASIC SA DE CV	ALCALDIA IZTAPALAPA	109,566,964.00	109,566,964.00

No.	FOLIO	TIPO DE OBRA	NUMERO	CONTRATISTA	CONVOCANTE	MONTO	MONTO MODIFICADO
1277	DIF220402172571	Adquisiciones	IZTP/DGA/LPN/288/2022	INDUSTRIAS SOLA BASIC SA DE CV	ALCALDIA IZTAPALAPA	109,566,964.00	109,566,964.00
1278	DIF220402172566	Adquisiciones	IZTP/DGA/LPN/288/2022	INDUSTRIAS SOLA BASIC SA DE CV	ALCALDIA IZTAPALAPA	109,566,964.00	109,566,964.00
1279	DIF220402171222	Adquisiciones	IZTP/DGA/LPN/288/2022	INDUSTRIAS SOLA BASIC SA DE CV	ALCALDIA IZTAPALAPA	109,566,964.00	109,566,964.00
1280	DIF220402171216	Adquisiciones	IZTP/DGA/LPN/288/2022	INDUSTRIAS SOLA BASIC SA DE CV	ALCALDIA IZTAPALAPA	109,566,964.00	109,566,964.00
1281	DIF220402169997	Adquisiciones	IZTP/DGA/LPN/288/2022	INDUSTRIAS SOLA BASIC SA DE CV	ALCALDIA IZTAPALAPA	109,566,964.00	109,566,964.00
1282	DIF220402169990	Adquisiciones	IZTP/DGA/LPN/288/2022	INDUSTRIAS SOLA BASIC SA DE CV	ALCALDIA IZTAPALAPA	109,566,964.00	109,566,964.00
1283	DIF220402169983	Adquisiciones	IZTP/DGA/LPN/288/2022	INDUSTRIAS SOLA BASIC SA DE CV	ALCALDIA IZTAPALAPA	109,566,964.00	109,566,964.00
1284	DIF220402164572	Obra	A IZP-DGODU-AD-PN-O-206-22	TALLER CENTRAL DE INGENIERIA TCI SA DE CV	ALCALDIA IZTAPALAPA	10,749,575.00	10,749,575.00
1285	DIF220402172549	Adquisiciones	IZTP/DGA/LPN/288/2022	INDUSTRIAS SOLA BASIC SA DE CV	ALCALDIA IZTAPALAPA	109,566,964.00	109,566,964.00
1286	DIF220402172545	Adquisiciones	IZTP/DGA/LPN/288/2022	INDUSTRIAS SOLA BASIC SA DE CV	ALCALDIA IZTAPALAPA	109,566,964.00	109,566,964.00
1287	DIF220402171203	Adquisiciones	IZTP/DGA/LPN/288/2022	INDUSTRIAS SOLA BASIC SA DE CV	ALCALDIA IZTAPALAPA	109,566,964.00	109,566,964.00
1288	DIF220402171202	Adquisiciones	IZTP/DGA/LPN/288/2022	INDUSTRIAS SOLA BASIC SA DE CV	ALCALDIA IZTAPALAPA	109,566,964.00	109,566,964.00
1289	DIF220402171167	Adquisiciones	IZTP/DGA/LPN/288/2022	INDUSTRIAS SOLA BASIC SA DE CV	ALCALDIA IZTAPALAPA	109,566,964.00	109,566,964.00
1290	DIF220402171160	Adquisiciones	IZTP/DGA/LPN/288/2022	INDUSTRIAS SOLA BASIC SA DE CV	ALCALDIA IZTAPALAPA	109,566,964.00	109,566,964.00
1291	DIF220402169964	Adquisiciones	IZTP/DGA/LPN/288/2022	INDUSTRIAS SOLA BASIC SA DE CV	ALCALDIA IZTAPALAPA	109,566,964.00	109,566,964.00
1292	DIF220402164570	Obra	A IZP-DGODU-AD-PN-O-206-22	TALLER CENTRAL DE INGENIERIA TCI SA DE CV	ALCALDIA IZTAPALAPA	10,749,575.00	10,749,575.00
1293	DIF220402164567	Obra	A IZP-DGODU-AD-PN-O-206-22	TALLER CENTRAL DE INGENIERIA TCI SA DE CV	ALCALDIA IZTAPALAPA	10,749,575.00	10,749,575.00
1294	DIF220402164553	Obra	A IZP-DGODU-AD-PN-O-207-22	INGENIERIA Y CONSTRUCCIONES GRYSLE SA DE CV	ALCALDIA IZTAPALAPA	4,299,187.24	4,299,187.24
1295	DIF220402172532	Adquisiciones	IZTP/DGA/LPN/288/2022	INDUSTRIAS SOLA BASIC SA DE CV	ALCALDIA IZTAPALAPA	109,566,964.00	109,566,964.00
1296	DIF220402172531	Adquisiciones	IZTP/DGA/LPN/288/2022	INDUSTRIAS SOLA BASIC SA DE CV	ALCALDIA IZTAPALAPA	109,566,964.00	109,566,964.00
1297	DIF220402169946	Adquisiciones	IZTP/DGA/LPN/288/2022	INDUSTRIAS SOLA BASIC SA DE CV	ALCALDIA IZTAPALAPA	109,566,964.00	109,566,964.00
1298	DIF220402169944	Adquisiciones	IZTP/DGA/LPN/288/2022	INDUSTRIAS SOLA BASIC SA DE CV	ALCALDIA IZTAPALAPA	109,566,964.00	109,566,964.00
1299	DIF220402169942	Adquisiciones	IZTP/DGA/LPN/288/2022	INDUSTRIAS SOLA BASIC SA DE CV	ALCALDIA IZTAPALAPA	109,566,964.00	109,566,964.00
1300	DIF220402164476	Adquisiciones	A IZP-DGODU-AD-PN-O-205-22	SANDALU SUPERVISION Y CONSTRUCCIONES SA DE CV	ALCALDIA IZTAPALAPA	2,149,915.00	2,149,915.00
1301	DIF220402163226	Obra	A IZP-DGODU-AD-PN-O-199-22	KXA REAL INGENIERIA Y SERVICIOS SA DE CV	ALCALDIA IZTAPALAPA	15,672,172.04	15,672,172.04
1302	DIF220402163226	Obra	A IZP-DGODU-AD-PN-S-190-22	ESPACIO SEPIA SA DE CV	ALCALDIA IZTAPALAPA	783,608.61	783,608.61
1303	DIF220402172503	Adquisiciones	IZTP/DGA/LPN/288/2022	INDUSTRIAS SOLA BASIC SA DE CV	ALCALDIA IZTAPALAPA	109,566,964.00	109,566,964.00
1304	DIF220402172497	Adquisiciones	IZTP/DGA/LPN/288/2022	INDUSTRIAS SOLA BASIC SA DE CV	ALCALDIA IZTAPALAPA	109,566,964.00	109,566,964.00
1305	DIF220402169935	Adquisiciones	IZTP/DGA/LPN/288/2022	INDUSTRIAS SOLA BASIC SA DE CV	ALCALDIA IZTAPALAPA	109,566,964.00	109,566,964.00
1306	DIF220402169927	Adquisiciones	IZTP/DGA/LPN/288/2022	INDUSTRIAS SOLA BASIC SA DE CV	ALCALDIA IZTAPALAPA	109,566,964.00	109,566,964.00
1307	DIF220402169920	Adquisiciones	IZTP/DGA/LPN/288/2022	INDUSTRIAS SOLA BASIC SA DE CV	ALCALDIA IZTAPALAPA	109,566,964.00	109,566,964.00
1308	DIF220402169694	Adquisiciones	IZTP/DGA/LPN/288/2022	INDUSTRIAS SOLA BASIC SA DE CV	ALCALDIA IZTAPALAPA	109,566,964.00	109,566,964.00
1309	DIF220402164467	Obra	A IZP-DGODU-AD-PN-O-206-22	TALLER CENTRAL DE INGENIERIA TCI SA DE CV	ALCALDIA IZTAPALAPA	10,749,575.00	10,749,575.00
1310	DIF220402163208	Obra	A IZP-DGODU-AD-PN-O-199-22	KXA REAL INGENIERIA Y SERVICIOS SA DE CV	ALCALDIA IZTAPALAPA	15,672,172.04	15,672,172.04
1311	DIF220402163208	Obra	A IZP-DGODU-AD-PN-S-190-22	ESPACIO SEPIA SA DE CV	ALCALDIA IZTAPALAPA	783,608.61	783,608.61
1312	DIF220402172836	Adquisiciones	IZTP/DGA/LPN/288/2022	INDUSTRIAS SOLA BASIC SA DE CV	ALCALDIA IZTAPALAPA	109,566,964.00	109,566,964.00
1313	DIF220402172485	Adquisiciones	IZTP/DGA/LPN/288/2022	INDUSTRIAS SOLA BASIC SA DE CV	ALCALDIA IZTAPALAPA	109,566,964.00	109,566,964.00
1314	DIF220402172484	Adquisiciones	IZTP/DGA/LPN/288/2022	INDUSTRIAS SOLA BASIC SA DE CV	ALCALDIA IZTAPALAPA	109,566,964.00	109,566,964.00
1315	DIF220402172479	Adquisiciones	IZTP/DGA/LPN/288/2022	INDUSTRIAS SOLA BASIC SA DE CV	ALCALDIA IZTAPALAPA	109,566,964.00	109,566,964.00
1316	DIF220402172469	Adquisiciones	IZTP/DGA/LPN/288/2022	INDUSTRIAS SOLA BASIC SA DE CV	ALCALDIA IZTAPALAPA	109,566,964.00	109,566,964.00
1317	DIF220402171089	Adquisiciones	IZTP/DGA/LPN/288/2022	INDUSTRIAS SOLA BASIC SA DE CV	ALCALDIA IZTAPALAPA	109,566,964.00	109,566,964.00
1318	DIF220402169689	Adquisiciones	IZTP/DGA/LPN/288/2022	INDUSTRIAS SOLA BASIC SA DE CV	ALCALDIA IZTAPALAPA	109,566,964.00	109,566,964.00
1319	DIF220402164435	Obra	A IZP-DGODU-AD-PN-O-207-22	INGENIERIA Y CONSTRUCCIONES GRYSLE SA DE CV	ALCALDIA IZTAPALAPA	4,299,187.24	4,299,187.24
1320	DIF220402163038	Obra	A IZP-DGODU-AD-PN-S-190-22	ESPACIO SEPIA SA DE CV	ALCALDIA IZTAPALAPA	783,608.61	783,608.61
1321	DIF220402163038	Obra	A IZP-DGODU-AD-PN-O-199-22	KXA REAL INGENIERIA Y SERVICIOS SA DE CV	ALCALDIA IZTAPALAPA	15,672,172.04	15,672,172.04
1322	DIF220402172461	Adquisiciones	IZTP/DGA/LPN/288/2022	INDUSTRIAS SOLA BASIC SA DE CV	ALCALDIA IZTAPALAPA	109,566,964.00	109,566,964.00
1323	DIF220402172457	Adquisiciones	IZTP/DGA/LPN/288/2022	INDUSTRIAS SOLA BASIC SA DE CV	ALCALDIA IZTAPALAPA	109,566,964.00	109,566,964.00
1324	DIF220402172442	Adquisiciones	IZTP/DGA/LPN/288/2022	INDUSTRIAS SOLA BASIC SA DE CV	ALCALDIA IZTAPALAPA	109,566,964.00	109,566,964.00
1325	DIF220402172439	Adquisiciones	IZTP/DGA/LPN/288/2022	INDUSTRIAS SOLA BASIC SA DE CV	ALCALDIA IZTAPALAPA	109,566,964.00	109,566,964.00
1326	DIF220402172418	Adquisiciones	IZTP/DGA/LPN/288/2022	INDUSTRIAS SOLA BASIC SA DE CV	ALCALDIA IZTAPALAPA	109,566,964.00	109,566,964.00
1327	DIF220402172042	Adquisiciones	IZTP/DGA/LPN/288/2022	INDUSTRIAS SOLA BASIC SA DE CV	ALCALDIA IZTAPALAPA	109,566,964.00	109,566,964.00
1328	DIF220402171061	Adquisiciones	IZTP/DGA/LPN/288/2022	INDUSTRIAS SOLA BASIC SA DE CV	ALCALDIA IZTAPALAPA	109,566,964.00	109,566,964.00
1329	DIF220402171056	Adquisiciones	IZTP/DGA/LPN/288/2022	INDUSTRIAS SOLA BASIC SA DE CV	ALCALDIA IZTAPALAPA	109,566,964.00	109,566,964.00
1330	DIF220402171050	Adquisiciones	IZTP/DGA/LPN/288/2022	INDUSTRIAS SOLA BASIC SA DE CV	ALCALDIA IZTAPALAPA	109,566,964.00	109,566,964.00

No.	FOLIO	TIPO DE OBRA	NUMERO	CONTRATISTA	CONVOCANTE	MONTO	MONTO MODIFICADO
1495	DIF220402170463	Adquisiciones	IZTP/DGA/LPN/288/2022	INDUSTRIAS SOLA BASIC SA DE CV	ALCALDIA IZTAPALAPA	109,566,964.00	109,566,964.00
1496	DIF220402170462	Adquisiciones	IZTP/DGA/LPN/288/2022	INDUSTRIAS SOLA BASIC SA DE CV	ALCALDIA IZTAPALAPA	109,566,964.00	109,566,964.00
1497	DIF220402170461	Adquisiciones	IZTP/DGA/LPN/288/2022	INDUSTRIAS SOLA BASIC SA DE CV	ALCALDIA IZTAPALAPA	109,566,964.00	109,566,964.00
1498	DIF220402170459	Adquisiciones	IZTP/DGA/LPN/288/2022	INDUSTRIAS SOLA BASIC SA DE CV	ALCALDIA IZTAPALAPA	109,566,964.00	109,566,964.00
1499	DIF220402170457	Adquisiciones	IZTP/DGA/LPN/288/2022	INDUSTRIAS SOLA BASIC SA DE CV	ALCALDIA IZTAPALAPA	109,566,964.00	109,566,964.00
1500	DIF220402170456	Adquisiciones	IZTP/DGA/LPN/288/2022	INDUSTRIAS SOLA BASIC SA DE CV	ALCALDIA IZTAPALAPA	109,566,964.00	109,566,964.00
1501	DIF220402170455	Adquisiciones	IZTP/DGA/LPN/288/2022	INDUSTRIAS SOLA BASIC SA DE CV	ALCALDIA IZTAPALAPA	109,566,964.00	109,566,964.00
1502	DIF220402170098	Adquisiciones	IZTP/DGA/LPN/288/2022	INDUSTRIAS SOLA BASIC SA DE CV	ALCALDIA IZTAPALAPA	109,566,964.00	109,566,964.00
1503	DIF220402170834	Adquisiciones	IZTP/DGA/LPN/288/2022	INDUSTRIAS SOLA BASIC SA DE CV	ALCALDIA IZTAPALAPA	109,566,964.00	109,566,964.00
1504	DIF220402170831	Adquisiciones	IZTP/DGA/LPN/288/2022	INDUSTRIAS SOLA BASIC SA DE CV	ALCALDIA IZTAPALAPA	109,566,964.00	109,566,964.00
1505	DIF220402170826	Adquisiciones	IZTP/DGA/LPN/288/2022	INDUSTRIAS SOLA BASIC SA DE CV	ALCALDIA IZTAPALAPA	109,566,964.00	109,566,964.00
1506	DIF220402170825	Adquisiciones	IZTP/DGA/LPN/288/2022	INDUSTRIAS SOLA BASIC SA DE CV	ALCALDIA IZTAPALAPA	109,566,964.00	109,566,964.00
1507	DIF220402170824	Adquisiciones	IZTP/DGA/LPN/288/2022	INDUSTRIAS SOLA BASIC SA DE CV	ALCALDIA IZTAPALAPA	109,566,964.00	109,566,964.00
1508	DIF220402170815	Adquisiciones	IZTP/DGA/LPN/288/2022	INDUSTRIAS SOLA BASIC SA DE CV	ALCALDIA IZTAPALAPA	109,566,964.00	109,566,964.00
1509	DIF220402170812	Adquisiciones	IZTP/DGA/LPN/288/2022	INDUSTRIAS SOLA BASIC SA DE CV	ALCALDIA IZTAPALAPA	109,566,964.00	109,566,964.00
1510	DIF220402170452	Adquisiciones	IZTP/DGA/LPN/288/2022	INDUSTRIAS SOLA BASIC SA DE CV	ALCALDIA IZTAPALAPA	109,566,964.00	109,566,964.00
1511	DIF220402170450	Adquisiciones	IZTP/DGA/LPN/288/2022	INDUSTRIAS SOLA BASIC SA DE CV	ALCALDIA IZTAPALAPA	109,566,964.00	109,566,964.00
1512	DIF220402170449	Adquisiciones	IZTP/DGA/LPN/288/2022	INDUSTRIAS SOLA BASIC SA DE CV	ALCALDIA IZTAPALAPA	109,566,964.00	109,566,964.00
1513	DIF220402170440	Adquisiciones	IZTP/DGA/LPN/288/2022	INDUSTRIAS SOLA BASIC SA DE CV	ALCALDIA IZTAPALAPA	109,566,964.00	109,566,964.00
1514	DIF220402170439	Adquisiciones	IZTP/DGA/LPN/288/2022	INDUSTRIAS SOLA BASIC SA DE CV	ALCALDIA IZTAPALAPA	109,566,964.00	109,566,964.00
1515	DIF220402170432	Adquisiciones	IZTP/DGA/LPN/288/2022	INDUSTRIAS SOLA BASIC SA DE CV	ALCALDIA IZTAPALAPA	109,566,964.00	109,566,964.00
1516	DIF220402170431	Adquisiciones	IZTP/DGA/LPN/288/2022	INDUSTRIAS SOLA BASIC SA DE CV	ALCALDIA IZTAPALAPA	109,566,964.00	109,566,964.00
1517	DIF220402170071	Adquisiciones	IZTP/DGA/LPN/288/2022	INDUSTRIAS SOLA BASIC SA DE CV	ALCALDIA IZTAPALAPA	109,566,964.00	109,566,964.00
1518	DIF220402170069	Adquisiciones	IZTP/DGA/LPN/288/2022	INDUSTRIAS SOLA BASIC SA DE CV	ALCALDIA IZTAPALAPA	109,566,964.00	109,566,964.00
1519	DIF220402170013	Adquisiciones	IZTP/DGA/LPN/288/2022	INDUSTRIAS SOLA BASIC SA DE CV	ALCALDIA IZTAPALAPA	109,566,964.00	109,566,964.00
1520	DIF220402170008	Adquisiciones	IZTP/DGA/LPN/288/2022	INDUSTRIAS SOLA BASIC SA DE CV	ALCALDIA IZTAPALAPA	109,566,964.00	109,566,964.00
1521	DIF220402170810	Adquisiciones	IZTP/DGA/LPN/288/2022	INDUSTRIAS SOLA BASIC SA DE CV	ALCALDIA IZTAPALAPA	109,566,964.00	109,566,964.00
1522	DIF220402170799	Adquisiciones	IZTP/DGA/LPN/288/2022	INDUSTRIAS SOLA BASIC SA DE CV	ALCALDIA IZTAPALAPA	109,566,964.00	109,566,964.00
1523	DIF220402170791	Adquisiciones	IZTP/DGA/LPN/288/2022	INDUSTRIAS SOLA BASIC SA DE CV	ALCALDIA IZTAPALAPA	109,566,964.00	109,566,964.00
1524	DIF220402170789	Adquisiciones	IZTP/DGA/LPN/288/2022	INDUSTRIAS SOLA BASIC SA DE CV	ALCALDIA IZTAPALAPA	109,566,964.00	109,566,964.00
1525	DIF220402170428	Adquisiciones	IZTP/DGA/LPN/288/2022	INDUSTRIAS SOLA BASIC SA DE CV	ALCALDIA IZTAPALAPA	109,566,964.00	109,566,964.00
1526	DIF220402170423	Adquisiciones	IZTP/DGA/LPN/288/2022	INDUSTRIAS SOLA BASIC SA DE CV	ALCALDIA IZTAPALAPA	109,566,964.00	109,566,964.00
1527	DIF220402170422	Adquisiciones	IZTP/DGA/LPN/288/2022	INDUSTRIAS SOLA BASIC SA DE CV	ALCALDIA IZTAPALAPA	109,566,964.00	109,566,964.00
1528	DIF220402170417	Adquisiciones	IZTP/DGA/LPN/288/2022	INDUSTRIAS SOLA BASIC SA DE CV	ALCALDIA IZTAPALAPA	109,566,964.00	109,566,964.00
1529	DIF220402170415	Adquisiciones	IZTP/DGA/LPN/288/2022	INDUSTRIAS SOLA BASIC SA DE CV	ALCALDIA IZTAPALAPA	109,566,964.00	109,566,964.00
1530	DIF220402170413	Adquisiciones	IZTP/DGA/LPN/288/2022	INDUSTRIAS SOLA BASIC SA DE CV	ALCALDIA IZTAPALAPA	109,566,964.00	109,566,964.00
1531	DIF220402170411	Adquisiciones	IZTP/DGA/LPN/288/2022	INDUSTRIAS SOLA BASIC SA DE CV	ALCALDIA IZTAPALAPA	109,566,964.00	109,566,964.00
1532	DIF220402170408	Adquisiciones	IZTP/DGA/LPN/288/2022	INDUSTRIAS SOLA BASIC SA DE CV	ALCALDIA IZTAPALAPA	109,566,964.00	109,566,964.00
1533	DIF220402169896	Adquisiciones	IZTP/DGA/LPN/288/2022	INDUSTRIAS SOLA BASIC SA DE CV	ALCALDIA IZTAPALAPA	109,566,964.00	109,566,964.00
1534	DIF220402169501	Adquisiciones	IZTP/DGA/LPN/288/2022	INDUSTRIAS SOLA BASIC SA DE CV	ALCALDIA IZTAPALAPA	109,566,964.00	109,566,964.00
1535	DIF220202077414	Servicios	IZTP/DGA/AD/336/2022	ENRIQUE TURRENT FERNANDEZ	ALCALDIA IZTAPALAPA	222,504.47	222,504.47
1536	DIF220202071474	Servicios	IZTP/DGA/AD/235/2022	CANO VERA URBANISMO Y ARQUITECTURA S.A DE C.V	ALCALDIA IZTAPALAPA	899,991.80	899,991.80
1537	DIF220202081199	Obra	AMA-DGODU-LP-OBRA-026/2022	EC Diseño y Construcción SA de CV	ALCALDIA MILPA ALTA	7,991,729.17	7,991,729.17
1538	DIF220202082445	Obra	AMA-DGODU-LP-OBRA-019/2022	Siconex Constructora y Supervisión SA de CV	ALCALDIA MILPA ALTA	9,432,701.95	9,432,701.95
1539	DIF220202081431	Obra	AMA-DGODU-LP-OBRA-017/2022	Leyre Yadira Martínez Martínez	ALCALDIA MILPA ALTA	2,363,363.31	2,363,363.31
1540	DIF220202082793	Obra	AMA-DGODU-LP-OBRA-022/2022	Eduardo del Águila Espinosa	ALCALDIA MILPA ALTA	7,692,809.77	7,692,809.77
1541	DIF220202082523	Obra	AMA-DGODU-LP-OBRA-019/2022	Siconex Constructora y Supervisión SA de CV	ALCALDIA MILPA ALTA	9,432,701.95	9,432,701.95
1542	DIF220202081130	Obra	AMA-DGODU-LP-OBRA-011/2022	Inmu Zze SA de CV	ALCALDIA MILPA ALTA	4,197,277.48	4,197,277.48
1543	DIF220302109098	Obra	XO-DGODU-L-OP-LP-020-22	FORZA ECOSISTEMAS, S.A DE C.V.	ALCALDIA XOCHIMILCO	10,889,380.43	10,889,380.43
1544	DIF220302109087	Obra	XO-DGODU-L-OP-LP-020-22	FORZA ECOSISTEMAS, S.A DE C.V.	ALCALDIA XOCHIMILCO	10,889,380.43	10,889,380.43
1545	DIF220302109026	Obra	XO-DGODU-L-OP-LP-020-22	FORZA ECOSISTEMAS, S.A DE C.V.	ALCALDIA XOCHIMILCO	10,889,380.43	10,889,380.43
1546	DIF220302109067	Obra	XO-DGODU-L-OP-LP-020-22	FORZA ECOSISTEMAS, S.A DE C.V.	ALCALDIA XOCHIMILCO	10,889,380.43	10,889,380.43
1547	DIF220302108996	Obra	XO-DGODU-L-OP-LP-020-22	FORZA ECOSISTEMAS, S.A DE C.V.	ALCALDIA XOCHIMILCO	10,889,380.43	10,889,380.43
1548	DIF220302108977	Obra	XO-DGODU-L-OP-LP-020-22	FORZA ECOSISTEMAS, S.A DE C.V.	ALCALDIA XOCHIMILCO	10,889,380.43	10,889,380.43

No.	FOLIO	TIPO DE OBRA	NUMERO	CONTRATISTA	CONVOCANTE	MONTO	MONTO MODIFICADO
1549	DIF220302109085	Obra	XO-DGODU-L-OP-LP-020-22	FORZA ECOSISTEMAS, S.A DE C.V.	ALCALDIA XOCHIMILCO	10,889,380.43	10,889,380.43
1550	DIF220302109079	Obra	XO-DGODU-L-OP-LP-020-22	FORZA ECOSISTEMAS, S.A DE C.V.	ALCALDIA XOCHIMILCO	10,889,380.43	10,889,380.43
1551	DIF220302109099	Obra	XO-DGODU-L-OP-LP-020-22	FORZA ECOSISTEMAS, S.A DE C.V.	ALCALDIA XOCHIMILCO	10,889,380.43	10,889,380.43
1552	DIF220302109096	Obra	XO-DGODU-L-OP-LP-020-22	FORZA ECOSISTEMAS, S.A DE C.V.	ALCALDIA XOCHIMILCO	10,889,380.43	10,889,380.43
1553	DIF220302109088	Obra	XO-DGODU-L-OP-LP-020-22	FORZA ECOSISTEMAS, S.A DE C.V.	ALCALDIA XOCHIMILCO	10,889,380.43	10,889,380.43
1554	DIF220302109074	Obra	XO-DGODU-L-OP-LP-020-22	FORZA ECOSISTEMAS, S.A DE C.V.	ALCALDIA XOCHIMILCO	10,889,380.43	10,889,380.43
1555	DIF220302109044	Obra	XO-DGODU-L-OP-LP-020-22	FORZA ECOSISTEMAS, S.A DE C.V.	ALCALDIA XOCHIMILCO	10,889,380.43	10,889,380.43
1556	DIF220302109016	Obra	XO-DGODU-L-OP-LP-020-22	FORZA ECOSISTEMAS, S.A DE C.V.	ALCALDIA XOCHIMILCO	10,889,380.43	10,889,380.43
1557	DIF220302108947	Obra	XO-DGODU-L-OP-LP-020-22	FORZA ECOSISTEMAS, S.A DE C.V.	ALCALDIA XOCHIMILCO	10,889,380.43	10,889,380.43
1558	DIF220302108836	Obra	XO-DGODU-L-OP-LP-020-22	FORZA ECOSISTEMAS, S.A DE C.V.	ALCALDIA XOCHIMILCO	10,889,380.43	10,889,380.43
1559	DIF220302116274	Obra	XO-DGODU-L-OP-LP-020-22	FORZA ECOSISTEMAS, S.A DE C.V.	ALCALDIA XOCHIMILCO	10,889,380.43	10,889,380.43
1560	DIF220302116233	Obra	XO-DGODU-L-OP-LP-020-22	FORZA ECOSISTEMAS, S.A DE C.V.	ALCALDIA XOCHIMILCO	10,889,380.43	10,889,380.43
1561	DIF220302108222	Servicios	AVC/DGODU/AD/018/2022	Construcción y Supervisión Dipre, S.A. de c.v.	ALCALDÍA VENUSTIANO CARRANZA	300,000.00	300,000.00
1562	DIF220302108222	Servicios	AVC/DGODU/AD/017/2022	Federico Pérez Frías	ALCALDÍA VENUSTIANO CARRANZA	300,000.00	300,000.00
1563	DIF220302108222	Servicios	AVC/DGODU/AD/016/2022	Grupo Argenta, S.A. de C.V.	ALCALDÍA VENUSTIANO CARRANZA	300,000.00	300,000.00
1564	DIF220302108222	Servicios	AVC/DGODU/IR/015/2022	Wendy Monserrat Ramírez López	ALCALDÍA VENUSTIANO CARRANZA	1,055,520.78	1,055,520.78
1565	DIF220302108222	Servicios	AVC/DGODU/AD/012/2022	INGENIERÍA ESPECIALIZADA EDUMER, S.A. DE C.V.	ALCALDÍA VENUSTIANO CARRANZA	192,322.02	192,322.02
1566	DIF220202070542	Obra	AVC/DGODU/LP/014/2022	KALCHIVA CONSTRUCCIONES, S.A. DE C.V.	ALCALDÍA VENUSTIANO CARRANZA	33,989,122.35	33,989,122.35
1567	DIF220202070478	Obra	AVC/DGODU/LP/014/2022	KALCHIVA CONSTRUCCIONES, S.A. DE C.V.	ALCALDÍA VENUSTIANO CARRANZA	33,989,122.35	33,989,122.35
1568	DIF220302112422	Obra	AVC/DGODU/LP/021/2022	Berek Construcciones, S.A. de C.V.	ALCALDÍA VENUSTIANO CARRANZA	9,696,481.77	9,696,481.77
1569	DIF220302111030	Obra	AVC/DGODU/LP/019/2022	Santiago López Pérez	ALCALDÍA VENUSTIANO CARRANZA	9,675,014.61	9,675,014.61
1570	DIF220302112385	Obra	AVC/DGODU/LP/020/2022	PYC Pavimentos y Construcciones, S.A de C.V.	ALCALDÍA VENUSTIANO CARRANZA	9,645,715.74	9,645,715.74
1571	DIF220202070560	Obra	AVC/DGODU/LP/014/2022	KALCHIVA CONSTRUCCIONES, S.A. DE C.V.	ALCALDÍA VENUSTIANO CARRANZA	33,989,122.35	33,989,122.35
1572	DIF220202071054	Obra	AVC/DGODU/LP/014/2022	KALCHIVA CONSTRUCCIONES, S.A. DE C.V.	ALCALDÍA VENUSTIANO CARRANZA	33,989,122.35	33,989,122.35
1573	DIF220202071035	Obra	AVC/DGODU/LP/014/2022	KALCHIVA CONSTRUCCIONES, S.A. DE C.V.	ALCALDÍA VENUSTIANO CARRANZA	33,989,122.35	33,989,122.35
1574	DIF220302110955	Obra	AVC/DGODU/LP/019/2022	Santiago López Pérez	ALCALDÍA VENUSTIANO CARRANZA	9,675,014.61	9,675,014.61
1575	DIF220302112425	Obra	AVC/DGODU/LP/021/2022	Berek Construcciones, S.A. de C.V.	ALCALDÍA VENUSTIANO CARRANZA	9,696,481.77	9,696,481.77
1576	DIF220302112423	Obra	AVC/DGODU/LP/021/2022	Berek Construcciones, S.A. de C.V.	ALCALDÍA VENUSTIANO CARRANZA	9,696,481.77	9,696,481.77
1577	DIF220302112419	Obra	AVC/DGODU/LP/021/2022	Berek Construcciones, S.A. de C.V.	ALCALDÍA VENUSTIANO CARRANZA	9,696,481.77	9,696,481.77
1578	DIF220302112418	Obra	AVC/DGODU/LP/020/2022	PYC Pavimentos y Construcciones, S.A de C.V.	ALCALDÍA VENUSTIANO CARRANZA	9,645,715.74	9,645,715.74
1579	DIF220302112394	Obra	AVC/DGODU/LP/020/2022	PYC Pavimentos y Construcciones, S.A de C.V.	ALCALDÍA VENUSTIANO CARRANZA	9,645,715.74	9,645,715.74
1580	DIF220302112391	Obra	AVC/DGODU/LP/020/2022	PYC Pavimentos y Construcciones, S.A de C.V.	ALCALDÍA VENUSTIANO CARRANZA	9,645,715.74	9,645,715.74
1581	DIF220302111038	Obra	AVC/DGODU/LP/019/2022	Santiago López Pérez	ALCALDÍA VENUSTIANO CARRANZA	9,675,014.61	9,675,014.61
1582	DIF220302111037	Obra	AVC/DGODU/LP/019/2022	Santiago López Pérez	ALCALDÍA VENUSTIANO CARRANZA	9,675,014.61	9,675,014.61
1583	DIF220302111036	Obra	AVC/DGODU/LP/019/2022	Santiago López Pérez	ALCALDÍA VENUSTIANO CARRANZA	9,675,014.61	9,675,014.61
1584	DIF220202073637	Obra	AVC/DGODU/LP/013/2022	JUADVI CONSTRUCCIONES, S.A. DE C.V.	ALCALDÍA VENUSTIANO CARRANZA	6,206,037.33	6,206,037.33
1585	DIF220202070552	Obra	AVC/DGODU/LP/014/2022	KALCHIVA CONSTRUCCIONES, S.A. DE C.V.	ALCALDÍA VENUSTIANO CARRANZA	33,989,122.35	33,989,122.35
1586	DIF220202071046	Obra	AVC/DGODU/LP/014/2022	KALCHIVA CONSTRUCCIONES, S.A. DE C.V.	ALCALDÍA VENUSTIANO CARRANZA	33,989,122.35	33,989,122.35
1587	DIF220202071042	Obra	AVC/DGODU/LP/014/2022	KALCHIVA CONSTRUCCIONES, S.A. DE C.V.	ALCALDÍA VENUSTIANO CARRANZA	33,989,122.35	33,989,122.35
1588	DIF220202071039	Obra	AVC/DGODU/LP/014/2022	KALCHIVA CONSTRUCCIONES, S.A. DE C.V.	ALCALDÍA VENUSTIANO CARRANZA	33,989,122.35	33,989,122.35
1589	DIF220202073654	Obra	AVC/DGODU/LP/013/2022	JUADVI CONSTRUCCIONES, S.A. DE C.V.	ALCALDÍA VENUSTIANO CARRANZA	6,206,037.33	6,206,037.33
1590	DIF220202070544	Obra	AVC/DGODU/LP/014/2022	KALCHIVA CONSTRUCCIONES, S.A. DE C.V.	ALCALDÍA VENUSTIANO CARRANZA	33,989,122.35	33,989,122.35
1591	DIF220202071006	Obra	AVC/DGODU/LP/014/2022	KALCHIVA CONSTRUCCIONES, S.A. DE C.V.	ALCALDÍA VENUSTIANO CARRANZA	33,989,122.35	33,989,122.35

No.	FOLIO	CICLO	TRIMESTRE DE AVANCE	UNIDAD DE MEDIDA	META ORIGINAL	META MODIFICADA	AVANCE	PORCENTAJE
1	DIF16160300759000	2023	1	Otros	1	1	1	100
2	DIF190201562496	2023	1	Aula	24	32	28	87.5
3	DIF190301570220	2023	1	Equipamiento	31	33	31	93.93939394
4	DIF200301790896	2023	1	Aula	39	42	40	95.23809524
5	DIF200301790579	2023	1	Aula	10	13	10	76.92307692
6	DIF210402028230	2023	1	Piezas	5	5	5	100
7	DIF210402028290	2023	1	Metros cuadrados de construcción	169	169	169	100
8	DIF210402028457	2023	1	Piezas	6	6	6	100
9	DIF210402031428	2023	1	Piezas	8	8	8	100
10	DIF210402059923	2023	1	Aula	54	54	5	9.259259259
11	DIF220102065192	2023	1	Lote	1	1	0.53	53
12	DIF220102065334	2023	1	Metros	10000	10000	8000	80
13	DIF220102065259	2023	1	Equipamiento	207	283	283	100
14	DIF220102064118	2023	1	Metros lineales	500	500	0	0
15	DIF220102065435	2023	1	Otros	3	3	2.9	96.66666667
16	DIF220102065490	2023	1	Computadoras	90	280	279	99.64285714
17	DIF220102065490	2023	1	Piezas	182	182	182	100
18	DIF220102065509	2023	1	Otros	11	11	10	90.90909091
19	DIF220102064939	2023	1	Kilómetro	1	1	0.76	76
20	DIF220102065752	2023	1	Metros Cuadrados	110000	110000	101000	91.81818182
21	DIF220102065189	2023	1	Lote	1	1	0.4	40
22	DIF220102063492	2023	1	Piezas	50	45	45	100
23	DIF220102063618	2023	1	Mobiliario y equipo	294	350	350	100
24	DIF220102065437	2023	1	Otros	1	1	0.33	33
25	DIF220102065440	2023	1	Otros	6	6	5.99	99.83333333
26	DIF220102065441	2023	1	Otros	1	1	0.63	63
27	DIF220102066346	2023	1	Otros	2203613.12	2203613.12	1803000.12	81.8201754
28	DIF220102063940	2023	1	Otros	1	1	1	100
29	DIF220102064144	2023	1	Kilómetro	1	1	1	100
30	DIF220102065218	2023	1	Metros Cuadrados	300000	300000	190000	63.33333333
31	DIF220202071868	2023	1	Metros lineales	618	618	617.95	99.99190939

No.	FOLIO	CICLO	TRIMESTRE DE AVANCE	UNIDAD DE MEDIDA	META ORIGINAL	META MODIFICADA	AVANCE	PORCENTAJE
32	DIF220202071877	2023	1	Metros lineales	384	384	380	98.95833333
33	DIF220202071878	2023	1	Metros lineales	675	675	670	99.25925926
34	DIF220202071879	2023	1	Metros lineales	564	564	560	99.29078014
35	DIF220202071880	2023	1	Metros lineales	212	212	211.88	99.94339623
36	DIF220202071881	2023	1	Metros lineales	454	454	450	99.11894273
37	DIF220202071882	2023	1	Metros lineales	326	326	320	98.1595092
38	DIF220202071883	2023	1	Metros lineales	302	302	300	99.33774834
39	DIF220202071884	2023	1	Metros lineales	323	323	323	100
40	DIF220202075446	2023	1	Metros lineales	160	160	160	100
41	DIF220202075464	2023	1	Metros lineales	946	946	945	99.89429175
42	DIF220202075469	2023	1	Metros lineales	485	485	485	100
43	DIF220202075500	2023	1	Metros lineales	437	437	436	99.77116705
44	DIF220202075503	2023	1	Metros lineales	607	607	606	99.83525535
45	DIF220202075507	2023	1	Metros Cuadrados	4465	4465	4463	99.95520717
46	DIF220202075508	2023	1	Metros Cuadrados	5258	5258	5256	99.96196272
47	DIF220202071891	2023	1	Metros lineales	85	85	84	98.82352941
48	DIF220202071915	2023	1	Metros lineales	323	323	323	100
49	DIF220202071919	2023	1	Metros lineales	76	76	75	98.68421053
50	DIF220202071924	2023	1	Metros Cuadrados	4138	4138	4130	99.80666989
51	DIF220202071939	2023	1	Metros Cuadrados	463	463	462	99.78401728
52	DIF220202071941	2023	1	Metros Cuadrados	2752	2752	2750	99.92732558
53	DIF220202071946	2023	1	SERVICIO(S)	1	1	0.98	98
54	DIF220202070529	2023	1	SERVICIO(S)	1	1	1	100
55	DIF220202079121	2023	1	Tanque(s)	1	1	1	100
56	DIF220202088681	2023	1	Lote	1	1	0.55	55
57	DIF220202080656	2023	1	Metros Cuadrados	7127	7127	7127	100
58	DIF220202080690	2023	1	Metros Cuadrados	2346	2346	2346	100
59	DIF220202081504	2023	1	Cuarto(s)	1	1	1	100
60	DIF220202098402	2023	1	Estudio de preinversión	24	24	21.5	89.58333333
61	DIF220202098410	2023	1	Estudio de preinversión	25	25	22	88



**DESTINO DEL GASTO
AVANCES FÍSICOS**

No.	FOLIO	CICLO	TRIMESTRE DE AVANCE	UNIDAD DE MEDIDA	META ORIGINAL	META MODIFICADA	AVANCE	PORCENTAJE
62	DIF220202098415	2023	1	Estudio de preinversión	50	50	31	62
63	DIF220202099304	2023	1	Poste	90	50	50	100
64	DIF220202098845	2023	1	Kilómetro	1.5	1.5	1.14	76
65	DIF220202081061	2023	1	Aula	1	1	1	100
66	DIF220202082569	2023	1	Metros Cuadrados	2800	2800	2800	100
67	DIF220202088095	2023	1	Lote	1	1	0.82	82
68	DIF220202088112	2023	1	Otros	1	1	0.62	62
69	DIF220202082588	2023	1	Piezas	40	40	40	100
70	DIF220202082591	2023	1	Piezas	60	60	60	100
71	DIF220202081118	2023	1	Piezas	1	1	1	100
72	DIF220202088282	2023	1	Otros	62	62	60	96.77419355
73	DIF220202086786	2023	1	Equipamiento	202	202	202	100
74	DIF220202081442	2023	1	Cuarto(s)	1	1	1	100
75	DIF220202086814	2023	1	Equipamiento	5	5	5	100
76	DIF220202088679	2023	1	Lote	1	1	0.31	31
77	DIF220202088682	2023	1	Puente(s)	1	1	0.43	43
78	DIF220202088683	2023	1	Kilómetro	5.42	5.42	4.2	77.49077491
79	DIF220202088684	2023	1	Kilómetro	4.06	4.06	1.6	39.408867
80	DIF220202083013	2023	1	Cuarto(s)	1	1	1	100
81	DIF220202088728	2023	1	Metros	10000	10000	2900	29
82	DIF220202081684	2023	1	Metros lineales	800	800	800	100
83	DIF220202082495	2023	1	Metros Cuadrados	5000	5000	5000	100
84	DIF220202081540	2023	1	Metros lineales	130	130	130	100
85	DIF220202081541	2023	1	Piezas	1	1	1	100
86	DIF220202082562	2023	1	Metros Cuadrados	3000	3000	3000	100
87	DIF220202082579	2023	1	Metros Cuadrados	3000	3000	3000	100
88	DIF220202080855	2023	1	Tanque(s)	1	1	1	100
89	DIF220202080857	2023	1	Aula	1	1	1	100
90	DIF220202082615	2023	1	Metros Cuadrados	3600	3600	3600	100
91	DIF220202088730	2023	1	Metros	10000	10000	2000	20
92	DIF220202088731	2023	1	Metros	1000	1000	600	60

No.	FOLIO	CICLO	TRIMESTRE DE AVANCE	UNIDAD DE MEDIDA	META ORIGINAL	META MODIFICADA	AVANCE	PORCENTAJE
93	DIF220202081151	2023	1	Piezas	38	38	38	100
94	DIF220202081161	2023	1	Aula	1	1	1	100
95	DIF220202081198	2023	1	Tanque(s)	1	1	1	100
96	DIF220202081206	2023	1	Piezas	1	1	1	100
97	DIF220202081217	2023	1	Piezas	1	1	1	100
98	DIF220202081239	2023	1	Cuarto(s)	1	1	1	100
99	DIF220202078444	2023	1	Metros Cuadrados	3108	3108	3108	100
100	DIF220202080790	2023	1	Metros Cuadrados	78	78	78	100
101	DIF220202081492	2023	1	Cuarto(s)	1	1	1	100
102	DIF220202082441	2023	1	Metros Cuadrados	7800	7800	7800	100
103	DIF220202081517	2023	1	Piezas	1	1	1	100
104	DIF220202082541	2023	1	Metros Cuadrados	6500	6500	6500	100
105	DIF220302101898	2023	1	Metros Cuadrados	264	264	200	75.75757576
106	DIF220302101919	2023	1	Metros Cuadrados	1285	1285	1200	93.38521401
107	DIF220302127257	2023	1	Aula	100	100	95	95
108	DIF220302127262	2023	1	Aula	100	100	95	95
109	DIF220302126046	2023	1	Metros cuadrados de construcción	36	36	32	88.88888889
110	DIF220302124526	2023	1	Sanitario(s)	10	10	9	90
111	DIF220302124533	2023	1	Aula	10	10	5	50
112	DIF220302126163	2023	1	Metros cuadrados de construcción	25	25	17	68
113	DIF220302126166	2023	1	Metros cúbicos	100	100	95	95
114	DIF220302126185	2023	1	Aula	100	100	95	95
115	DIF220302127276	2023	1	Piezas	100	100	95	95
116	DIF220302127280	2023	1	Sanitario(s)	100	100	95	95
117	DIF220302127292	2023	1	Aula	1	1	0.7	70
118	DIF220302127295	2023	1	Aula	100	100	0.7	0.7
119	DIF220302122296	2023	1	Metros lineales	550	550	250	45.45454545
120	DIF220302110791	2023	1	Metros Cuadrados	100	100	90	90
121	DIF220302125272	2023	1	Aula	15	15	5	33.33333333
122	DIF220302125278	2023	1	Sanitario(s)	10	10	9.9	99



DESTINO DEL GASTO AVANCES FÍSICOS

No.	FOLIO	CICLO	TRIMESTRE DE AVANCE	UNIDAD DE MEDIDA	META ORIGINAL	META MODIFICADA	AVANCE	PORCENTAJE
123	DIF220302125391	2023	1	Metros lineales	120	120	52	43.33333333
124	DIF220302126205	2023	1	Metros lineales	100	100	95	95
125	DIF220302127302	2023	1	Aula	100	100	95	95
126	DIF220302127316	2023	1	Aula	100	100	95	95
127	DIF220302110833	2023	1	Aula	100	100	95	95
128	DIF220302125412	2023	1	Cuarto(s)	1	1	1	100
129	DIF220302126217	2023	1	Sanitario(s)	100	100	95	95
130	DIF220302126219	2023	1	Metros Cuadrados	100	100	95	95
131	DIF220302126227	2023	1	Cuarto(s)	1	2	2	100
132	DIF220302126232	2023	1	Sanitario(s)	100	100	95	95
133	DIF220302127328	2023	1	Aula	1	1	0.7	70
134	DIF220302125976	2023	1	Aula	100	100	96	96
135	DIF220302125987	2023	1	Metros Cuadrados	100	100	96	96
136	DIF220302110776	2023	1	Metros Cuadrados	100	100	96	96
137	DIF220302125421	2023	1	Cuarto(s)	1	1	1	100
138	DIF220302125422	2023	1	Cuarto(s)	2	2	1	50
139	DIF220302126236	2023	1	Aula	100	100	96	96
140	DIF220302126260	2023	1	Sanitario(s)	100	100	96	96
141	DIF220302126262	2023	1	Metros lineales	100	100	96	96
142	DIF220302127001	2023	1	Aula	100	100	96	96
143	DIF220302127002	2023	1	Aula	100	100	96	96
144	DIF220302125853	2023	1	Metros lineales	100	100	96	96
145	DIF220302126282	2023	1	Aula	100	100	96	96
146	DIF220302126657	2023	1	Sanitario(s)	100	100	96	96
147	DIF220302127019	2023	1	Metros lineales	100	100	96	96
148	DIF220302127030	2023	1	Metros Cuadrados	100	100	96	96
149	DIF220302124551	2023	1	Aula	15	15	15	100
150	DIF220302124554	2023	1	Piezas	3	3	0	0
151	DIF220302124556	2023	1	Aula	15	15	9	60
152	DIF220302124927	2023	1	Metros Cuadrados	1500	1500	1200	80
153	DIF220302125876	2023	1	Metros lineales	100	100	96	96
154	DIF220302126660	2023	1	Sanitario(s)	100	100	96	96

No.	FOLIO	CICLO	TRIMESTRE DE AVANCE	UNIDAD DE MEDIDA	META ORIGINAL	META MODIFICADA	AVANCE	PORCENTAJE
155	DIF220302126667	2023	1	Aula	100	100	96	96
156	DIF220302126674	2023	1	Sanitario(s)	100	100	96	96
157	DIF220302124563	2023	1	Piezas	2	2	0	0
158	DIF220302124575	2023	1	Piezas	3	3	0	0
159	DIF220302124961	2023	1	Piezas	2	2	0	0
160	DIF220302125879	2023	1	Aula	100	100	96	96
161	DIF220302125897	2023	1	Sanitario(s)	100	100	96	96
162	DIF220302126684	2023	1	Aula	100	100	96	96
163	DIF220302126694	2023	1	Metros Cuadrados	100	100	96	96
164	DIF220302126700	2023	1	Sanitario(s)	100	100	96	96
165	DIF220302114285	2023	1	Metros lineales	250	250	230	92
166	DIF220302124601	2023	1	Aula	10	10	9.5	95
167	DIF220302125560	2023	1	Metros lineales	100	100	96	96
168	DIF220302125561	2023	1	Aula	100	100	96	96
169	DIF220302125908	2023	1	Metros Cuadrados	100	100	96	96
170	DIF220302125925	2023	1	Metros lineales	100	100	96	96
171	DIF220302126707	2023	1	Aula	100	100	96	96
172	DIF220302126712	2023	1	Sanitario(s)	100	100	96	96
173	DIF220302126721	2023	1	Aula	100	100	96	96
174	DIF220302126723	2023	1	Aula	100	100	96	96
175	DIF220302114287	2023	1	Metros lineales	150.91	150.91	42	27.83115764
176	DIF220302124610	2023	1	Aula	15	15	13	86.66666667
177	DIF220302124622	2023	1	Piezas	2	2	0	0
178	DIF220302124628	2023	1	Piezas	1	1	0	0
179	DIF220302126377	2023	1	Aula	100	100	96	96
180	DIF220302126733	2023	1	Sanitario(s)	100	100	96	96
181	DIF220302126742	2023	1	Cuarto(s)	2	4	4	100
182	DIF220302123951	2023	1	Aula	10	10	9.5	95
183	DIF220302124292	2023	1	Piezas	2	2	0	0
184	DIF220302124636	2023	1	Piezas	1	1	0	0
185	DIF220302125035	2023	1	Aula	15	15	9.6	64
186	DIF220302125043	2023	1	Aula	15	15	10	66.66666667

No.	FOLIO	CICLO	TRIMESTRE DE AVANCE	UNIDAD DE MEDIDA	META ORIGINAL	META MODIFICADA	AVANCE	PORCENTAJE
187	DIF220302125954	2023	1	Piezas	100	100	96	96
188	DIF220302125962	2023	1	Metros lineales	100	100	96	96
189	DIF220302124405	2023	1	Sanitario(s)	10	10	6	60
190	DIF220302109320	2023	1	Metros lineales	140	140	140	100
191	DIF220302125618	2023	1	Aula	100	100	96	96
192	DIF220302125624	2023	1	Metros Cuadrados	100	100	96	96
193	DIF220302126438	2023	1	Aula	100	100	96	96
194	DIF220302109329	2023	1	Metros lineales	135	135	135	100
195	DIF220302109333	2023	1	Metros lineales	317	317	300	94.63722397
196	DIF220302125652	2023	1	Sanitario(s)	100	100	96	96
197	DIF220302125656	2023	1	Metros lineales	100	100	96	96
198	DIF220302126452	2023	1	Sanitario(s)	100	100	95	95
199	DIF220302126461	2023	1	Metros lineales	100	100	96	96
200	DIF220302124464	2023	1	Sanitario(s)	10	10	8.9	89
201	DIF220302109347	2023	1	Metros lineales	300	300	140	46.66666667
202	DIF220302125290	2023	1	Sanitario(s)	10	10	8.5	85
203	DIF220302126477	2023	1	Sanitario(s)	100	100	96	96
204	DIF220302126479	2023	1	Aula	100	100	96	96
205	DIF220302127221	2023	1	Aula	100	100	96	96
206	DIF220302127225	2023	1	Aula	100	100	95	95
207	DIF220302125998	2023	1	Aula	100	100	96	96
208	DIF220302126012	2023	1	Sanitario(s)	100	100	96	96
209	DIF220302124497	2023	1	Piezas	81	81	81	100
210	DIF220302125146	2023	1	Sanitario(s)	10	10	9.3	93
211	DIF220302125298	2023	1	Aula	15	15	14	93.33333333
212	DIF220302126142	2023	1	Metros cuadrados de construcción	25	25	18	72
213	DIF220302126519	2023	1	Aula	100	100	96	96
214	DIF220302127235	2023	1	Metros lineales	100	100	96	96
215	DIF220302127237	2023	1	Metros lineales	100	100	96	96
216	DIF220302126019	2023	1	Aula	100	100	96	96
217	DIF220302126031	2023	1	Metros lineales	500	500	400	80



DESTINO DEL GASTO AVANCES FÍSICOS

No.	FOLIO	CICLO	TRIMESTRE DE AVANCE	UNIDAD DE MEDIDA	META ORIGINAL	META MODIFICADA	AVANCE	PORCENTAJE
218	DIF220302124514	2023	1	Sanitario(s)	10	10	8	80
219	DIF220302125319	2023	1	Sanitario(s)	10	10	6	60
220	DIF220302125322	2023	1	Aula	15	15	12	80
221	DIF220302125326	2023	1	Aula	15	15	10	66.66666667
222	DIF220302125327	2023	1	Aula	10	10	6	60
223	DIF220302125331	2023	1	Aula	10	10	9	90
224	DIF220302124387	2023	1	Metros Cuadrados	1500	1500	1203	80.2
225	DIF220302118107	2023	1	Metros Cuadrados	100	100	96	96
226	DIF220302121737	2023	1	Piezas	115	115	115	100
227	DIF220302116181	2023	1	Metros lineales	92	92	89	96.73913043
228	DIF220302116187	2023	1	Metros lineales	400	400	385	96.25
229	DIF220302110234	2023	1	Aula	100	100	96	96
230	DIF220302116202	2023	1	Metros lineales	178	178	55	30.8988764
231	DIF220302116208	2023	1	Metros lineales	92.59	92.59	51	55.08154228
232	DIF220302107620	2023	1	Metros Cuadrados	2698	2418	2300	95.11993383
233	DIF220302110256	2023	1	Metros lineales	100	100	96	96
234	DIF220302116218	2023	1	Metros lineales	116	116	49	42.24137931
235	DIF220302116223	2023	1	Metros lineales	75	75	32.5	43.33333333
236	DIF220302116227	2023	1	Metros lineales	170	170	25	14.70588235
237	DIF220302116237	2023	1	Metros lineales	90	90	65	72.22222222
238	DIF220302110277	2023	1	Metros Cuadrados	100	100	96	96
239	DIF220302107975	2023	1	Metros lineales	1036	1036	550	53.08880309
240	DIF220302109920	2023	1	Aula	100	100	96	96
241	DIF220302116276	2023	1	Metros lineales	110	110	85	77.27272727
242	DIF220302116277	2023	1	Metros lineales	160	160	85	53.125
243	DIF220302122488	2023	1	Pozo(s)	1	1	0.37	37
244	DIF220302109939	2023	1	Sanitario(s)	100	100	91	91
245	DIF220302122513	2023	1	Metros cúbicos	97.62	97.62	97	99.36488425
246	DIF220302109954	2023	1	Aula	100	100	96	96
247	DIF220302109973	2023	1	Sanitario(s)	100	100	96	96
248	DIF220302110358	2023	1	Metros lineales	100	100	96	96
249	DIF220302108037	2023	1	Metros Cuadrados	800	800	700	87.5



No.	FOLIO	CICLO	TRIMESTRE DE AVANCE	UNIDAD DE MEDIDA	META ORIGINAL	META MODIFICADA	AVANCE	PORCENTAJE
250	DIF220302108046	2023	1	Metros Cuadrados	325	325	310	95.38461538
251	DIF220302122526	2023	1	Metros cúbicos	97.62	97.62	97	99.36488425
252	DIF220302122528	2023	1	Metros cúbicos	183.6	183.6	183	99.67320261
253	DIF220302122534	2023	1	Metros cúbicos	97.62	97.62	97	99.36488425
254	DIF220302122535	2023	1	Metros cúbicos	97.62	97.62	97	99.36488425
255	DIF220302122537	2023	1	Metros cúbicos	97.62	97.62	97	99.36488425
256	DIF220302122538	2023	1	Metros cúbicos	97.62	97.62	97	99.36488425
257	DIF220302110373	2023	1	Aula	100	100	92	92
258	DIF220302116154	2023	1	Metros lineales	190	190	182	95.78947368
259	DIF220302116161	2023	1	Metros lineales	200	200	192	96
260	DIF220302116164	2023	1	Metros lineales	250.8	250.8	239	95.29505582
261	DIF220302110007	2023	1	Metros lineales	100	100	92	92
262	DIF220302113564	2023	1	Metros Cuadrados	626.67	626.67	510	81.38254584
263	DIF220302113570	2023	1	Metros Cuadrados	225.34	225.34	125	55.47173161
264	DIF220302108088	2023	1	Metros Cuadrados	7146	7146	0	0
265	DIF220302108107	2023	1	SERVICIO(S)	1	1	1	100
266	DIF220302110035	2023	1	Aula	100	100	92	92
267	DIF220302110042	2023	1	Metros lineales	100	100	96	96
268	DIF220302113580	2023	1	Metros Cuadrados	405	405	290	71.60493827
269	DIF220302113585	2023	1	Metros Cuadrados	222	222	106	47.74774775
270	DIF220302113587	2023	1	Metros Cuadrados	482.4	482.4	370	76.69983416
271	DIF220302113591	2023	1	Metros Cuadrados	626.2	626.2	510	81.44362823
272	DIF220302113596	2023	1	Metros Cuadrados	300.97	300.97	215	71.43569126
273	DIF220302113597	2023	1	Metros Cuadrados	951	951	840	88.32807571
274	DIF220302121599	2023	1	Metros Cuadrados	2300	2300	2300	100
275	DIF220302110054	2023	1	Metros lineales	100	100	92	92
276	DIF220302113601	2023	1	Metros Cuadrados	271.9	271.9	140	51.48951821
277	DIF220302113602	2023	1	Metros Cuadrados	571	571	465	81.43607706
278	DIF220302113606	2023	1	Metros Cuadrados	267	267	150	56.17977528
279	DIF220302113607	2023	1	Metros Cuadrados	1573	1573	1450	92.18054673
280	DIF220302113608	2023	1	Metros Cuadrados	176.9	176.9	61	34.48275862
281	DIF220302113613	2023	1	Metros Cuadrados	804.15	804.15	670	83.31778897

No.	FOLIO	CICLO	TRIMESTRE DE AVANCE	UNIDAD DE MEDIDA	META ORIGINAL	META MODIFICADA	AVANCE	PORCENTAJE
282	DIF220302113615	2023	1	Metros Cuadrados	223.12	223.12	105	47.05987809
283	DIF220302113618	2023	1	Metros Cuadrados	481.8	481.8	365	75.75757576
284	DIF220302121656	2023	1	Metros Cuadrados	1835	1835	1835	100
285	DIF220302121677	2023	1	Piezas	29	29	29	100
286	DIF220302122690	2023	1	Metros cúbicos	97.62	97.62	97	99.36488425
287	DIF220302122697	2023	1	Metros cúbicos	97.5	97.5	55	56.41025641
288	DIF220302124369	2023	1	Aula	10	10	8	80
289	DIF220302111236	2023	1	Aula	100	100	96	96
290	DIF220302111704	2023	1	Aula	100	100	96	96
291	DIF220302112091	2023	1	Aula	100	100	96	96
292	DIF220302112565	2023	1	Aula	100	100	96	96
293	DIF220302112574	2023	1	Aula	100	100	96	96
294	DIF220302112577	2023	1	Metros lineales	100	100	96	96
295	DIF220302112581	2023	1	Metros Cuadrados	100	100	96	96
296	DIF220302110625	2023	1	Metros Cuadrados	100	100	92	92
297	DIF220302110630	2023	1	Metros lineales	436	436	430	98.62385321
298	DIF220302110634	2023	1	Metros lineales	317	317	300	94.63722397
299	DIF220302110636	2023	1	Metros Cuadrados	100	100	96	96
300	DIF220302111265	2023	1	Sanitario(s)	100	100	96	96
301	DIF220302112583	2023	1	Aula	100	100	96	96
302	DIF220302109597	2023	1	Hospital(es)	1	1	1	100
303	DIF220302110648	2023	1	Metros Cuadrados	100	100	96	96
304	DIF220302111277	2023	1	Metros Cuadrados	100	100	95	95
305	DIF220302112138	2023	1	Aula	100	100	96	96
306	DIF220302112139	2023	1	Metros Cuadrados	100	100	96	96
307	DIF220302112148	2023	1	Aula	100	100	96	96
308	DIF220302112634	2023	1	Metros lineales	97	97	87	89.69072165
309	DIF220302109668	2023	1	Metros lineales	100	100	92	92
310	DIF220302110696	2023	1	Sanitario(s)	100	100	92	92
311	DIF220302112666	2023	1	Metros lineales	97	97	69	71.13402062
312	DIF220302112724	2023	1	Metros lineales	89	89	63.5	71.34831461
313	DIF220302109688	2023	1	Metros Cuadrados	100	100	92	92

No.	FOLIO	CICLO	TRIMESTRE DE AVANCE	UNIDAD DE MEDIDA	META ORIGINAL	META MODIFICADA	AVANCE	PORCENTAJE
314	DIF220302110952	2023	1	Sanitario(s)	100	100	96	96
315	DIF220302112725	2023	1	Metros Cuadrados	224581	239907	239907	100
316	DIF220302112733	2023	1	Metros lineales	197	197	176	89.34010152
317	DIF220302112740	2023	1	Metros Cuadrados	2852	2852	2852	100
318	DIF220302112741	2023	1	Metros lineales	418	418	400	95.6937799
319	DIF220302112745	2023	1	Metros lineales	197	197	137	69.54314721
320	DIF220302109708	2023	1	Piezas	100	100	92	92
321	DIF220302110964	2023	1	Sanitario(s)	100	100	97	97
322	DIF220302110965	2023	1	Metros Cuadrados	100	100	97	97
323	DIF220302110975	2023	1	Aula	100	100	97	97
324	DIF220302110977	2023	1	Aula	100	100	96	96
325	DIF220302111847	2023	1	Sanitario(s)	100	100	96	96
326	DIF220302111848	2023	1	Aula	100	100	97	97
327	DIF220302111858	2023	1	Metros lineales	100	100	95	95
328	DIF220302112751	2023	1	Metros lineales	212	212	193	91.03773585
329	DIF220302112759	2023	1	Metros lineales	159	159	147	92.45283019
330	DIF220302109724	2023	1	Piezas	100	100	92	92
331	DIF220302109730	2023	1	Metros Cuadrados	100	100	96	96
332	DIF220302109740	2023	1	Metros Cuadrados	100	100	95	95
333	DIF220302110985	2023	1	Metros Cuadrados	100	100	95	95
334	DIF220302110991	2023	1	Sanitario(s)	100	100	96	96
335	DIF220302110996	2023	1	Sanitario(s)	100	100	96	96
336	DIF220302110999	2023	1	Metros Cuadrados	100	100	96	96
337	DIF220302111871	2023	1	Sanitario(s)	100	100	96	96
338	DIF220302111875	2023	1	Aula	100	100	96	96
339	DIF220302111879	2023	1	Metros Cuadrados	100	100	95	95
340	DIF220302111881	2023	1	Aula	100	100	96	96
341	DIF220302111883	2023	1	Metros Cuadrados	100	100	95	95
342	DIF220302111890	2023	1	Sanitario(s)	100	100	98	98
343	DIF220302112273	2023	1	Metros Cuadrados	100	100	97	97
344	DIF220302112771	2023	1	Metros Cuadrados	1315	1315	1315	100
345	DIF220302112782	2023	1	Metros lineales	468	468	440	94.01709402



**DESTINO DEL GASTO
AVANCES FÍSICOS**

No.	FOLIO	CICLO	TRIMESTRE DE AVANCE	UNIDAD DE MEDIDA	META ORIGINAL	META MODIFICADA	AVANCE	PORCENTAJE
346	DIF220302112783	2023	1	Metros lineales	191	191	177	92.67015707
347	DIF220302112786	2023	1	Metros lineales	300	300	238	79.33333333
348	DIF220302109744	2023	1	Metros lineales	100	100	96	96
349	DIF220302109750	2023	1	Aula	100	100	96	96
350	DIF220302109755	2023	1	Sanitario(s)	100	100	96	96
351	DIF220302109758	2023	1	Metros lineales	100	100	96	96
352	DIF220302111004	2023	1	Aula	100	100	96	96
353	DIF220302111008	2023	1	Metros Cuadrados	100	100	95	95
354	DIF220302111020	2023	1	Aula	100	100	96	96
355	DIF220302111025	2023	1	Metros Cuadrados	100	100	96	96
356	DIF220302111026	2023	1	Aula	100	100	96	96
357	DIF220302111429	2023	1	Sanitario(s)	100	100	96	96
358	DIF220302111902	2023	1	Aula	100	100	97	97
359	DIF220302111903	2023	1	Metros lineales	100	100	95	95
360	DIF220302111905	2023	1	Metros lineales	100	100	96	96
361	DIF220302111909	2023	1	Metros lineales	100	100	96	96
362	DIF220302111910	2023	1	Aula	100	100	96	96
363	DIF220302111913	2023	1	Metros lineales	100	100	96	96
364	DIF220302112285	2023	1	Aula	100	100	92	92
365	DIF220302112292	2023	1	Metros Cuadrados	100	100	95	95
366	DIF220302109763	2023	1	Metros lineales	100	100	96	96
367	DIF220302109766	2023	1	Aula	100	100	92	92
368	DIF220302109772	2023	1	Aula	100	100	96	96
369	DIF220302109777	2023	1	Piezas	76	76	70	92.10526316
370	DIF220302111029	2023	1	Metros lineales	100	100	96	96
371	DIF220302111032	2023	1	Metros Cuadrados	100	100	96	96
372	DIF220302111033	2023	1	Aula	100	100	96	96
373	DIF220302111451	2023	1	Metros Cuadrados	100	100	95	95
374	DIF220302111453	2023	1	Sanitario(s)	100	100	96	96
375	DIF220302111464	2023	1	Metros Cuadrados	100	100	96	96
376	DIF220302111915	2023	1	Aula	100	100	95	95
377	DIF220302111917	2023	1	Sanitario(s)	100	100	95	95



DESTINO DEL GASTO AVANCES FÍSICOS

No.	FOLIO	CICLO	TRIMESTRE DE AVANCE	UNIDAD DE MEDIDA	META ORIGINAL	META MODIFICADA	AVANCE	PORCENTAJE
378	DIF220302111921	2023	1	Aula	100	100	95	95
379	DIF220302111926	2023	1	Metros Cuadrados	100	100	95	95
380	DIF220302112308	2023	1	Aula	100	100	95	95
381	DIF220302112310	2023	1	Metros Cuadrados	100	100	96	96
382	DIF220302112315	2023	1	Metros lineales	100	100	92	92
383	DIF220302112319	2023	1	Metros Cuadrados	100	100	96	96
384	DIF220302112322	2023	1	Aula	100	100	95	95
385	DIF220302115769	2023	1	Metros lineales	300	300	295	98.33333333
386	DIF220302106063	2023	1	Metros lineales	150	150	120	80
387	DIF220302106070	2023	1	Metros Cuadrados	150	150	112	74.66666667
388	DIF220302106071	2023	1	Metros lineales	250	250	198	79.2
389	DIF220302111469	2023	1	Metros Cuadrados	100	100	96	96
390	DIF220302111478	2023	1	Sanitario(s)	100	100	95	95
391	DIF220302111480	2023	1	Metros Cuadrados	100	100	96	96
392	DIF220302111482	2023	1	Sanitario(s)	100	100	96	96
393	DIF220302111488	2023	1	Metros Cuadrados	100	100	96	96
394	DIF220302112336	2023	1	Metros Cuadrados	100	100	95	95
395	DIF220302112339	2023	1	Kilómetro lineal	100	100	96	96
396	DIF220302112350	2023	1	Aula	100	100	95	95
397	DIF220302111494	2023	1	Sanitario(s)	100	100	96	96
398	DIF220302111503	2023	1	Aula	100	100	96	96
399	DIF220302111511	2023	1	Aula	100	100	96	96
400	DIF220302112358	2023	1	Aula	100	100	95	95
401	DIF220302111516	2023	1	Metros Cuadrados	100	100	96	96
402	DIF220302111523	2023	1	Aula	100	100	96	96
403	DIF220302111526	2023	1	Metros Cuadrados	100	100	96	96
404	DIF220302111528	2023	1	Sanitario(s)	100	100	95	95
405	DIF220302111531	2023	1	Metros lineales	100	100	96	96
406	DIF220302111532	2023	1	Kilómetro lineal	100	100	96	96
407	DIF220302111534	2023	1	Aula	100	100	96	96
408	DIF220302111536	2023	1	Aula	100	100	96	96
409	DIF220302111537	2023	1	Aula	100	100	96	96

No.	FOLIO	CICLO	TRIMESTRE DE AVANCE	UNIDAD DE MEDIDA	META ORIGINAL	META MODIFICADA	AVANCE	PORCENTAJE
410	DIF220302111539	2023	1	Aula	100	100	96	96
411	DIF220302111541	2023	1	Metros lineales	100	100	96	96
412	DIF220302111542	2023	1	Metros Cuadrados	100	100	95	95
413	DIF220302105782	2023	1	Metros lineales	130	130	130	100
414	DIF220302105794	2023	1	Metros lineales	300	300	300	100
415	DIF220302111689	2023	1	Sanitario(s)	100	100	96	96
416	DIF220302111692	2023	1	Metros Cuadrados	100	100	95	95
417	DIF220302112084	2023	1	Metros lineales	100	100	96	96
418	DIF220302112548	2023	1	Metros lineales	100	100	95	95
419	DIF220302112553	2023	1	Aula	100	100	96	96
420	DIF220302115917	2023	1	Metros lineales	300	300	280	93.33333333
421	DIF220302108984	2023	1	Metros lineales	148	148	48	32.43243243
422	DIF220302110612	2023	1	Aula	100	100	92	92
423	DIF220302110613	2023	1	Metros lineales	328	328	320	97.56097561
424	DIF220302111222	2023	1	Metros Cuadrados	100	100	96	96
425	DIF220302112933	2023	1	Aula	100	100	95	95
426	DIF220302119120	2023	1	Piezas	15	15	1	6.666666667
427	DIF220302112943	2023	1	Metros Cuadrados	3857.8	3857.8	3700	95.90958577
428	DIF220302112945	2023	1	Metros lineales	100	100	95	95
429	DIF220302113345	2023	1	Aula	100	100	96	96
430	DIF220302113347	2023	1	Aula	100	100	96	96
431	DIF220302119130	2023	1	Piezas	27	27	13	48.14814815
432	DIF220302120970	2023	1	Metros Cuadrados	720.73	720.73	615	85.33015137
433	DIF220302111616	2023	1	Metros lineales	100	100	95	95
434	DIF220302112970	2023	1	Metros Cuadrados	2214	2214	2030	91.68925023
435	DIF220302112986	2023	1	Metros Cuadrados	7039	7039	6850	97.31495951
436	DIF220302112989	2023	1	Metros lineales	100	100	95	95
437	DIF220302113358	2023	1	Piezas	100	100	95	95
438	DIF220302113361	2023	1	SERVICIO(S)	1	1	0.95	95
439	DIF220302113363	2023	1	Piezas	100	100	95	95
440	DIF220302113367	2023	1	Aula	100	100	95	95
441	DIF220302113373	2023	1	Metros Cuadrados	100	100	95	95

No.	FOLIO	CICLO	TRIMESTRE DE AVANCE	UNIDAD DE MEDIDA	META ORIGINAL	META MODIFICADA	AVANCE	PORCENTAJE
442	DIF220302113374	2023	1	Aula	100	100	95	95
443	DIF220302119161	2023	1	Piezas	47	47	6	12.76595745
444	DIF220302104399	2023	1	Otros	1	1	0	0
445	DIF220302111630	2023	1	Metros lineales	100	100	95	95
446	DIF220302111632	2023	1	Metros lineales	100	100	95	95
447	DIF220302111647	2023	1	Kilómetro lineal	100	100	96	96
448	DIF220302111649	2023	1	Metros Cuadrados	100	100	95	95
449	DIF220302113001	2023	1	Metros Cuadrados	3855	3855	3700	95.97924773
450	DIF220302113011	2023	1	Aula	100	100	96	96
451	DIF220302113015	2023	1	Metros lineales	100	100	95	95
452	DIF220302113388	2023	1	Metros lineales	100	100	95	95
453	DIF220302113392	2023	1	Aula	100	100	96	96
454	DIF220302113394	2023	1	Aula	100	100	95	95
455	DIF220302113398	2023	1	Aula	100	100	95	95
456	DIF220302111661	2023	1	Aula	100	100	95	95
457	DIF220302111665	2023	1	Metros lineales	100	100	95	95
458	DIF220302113036	2023	1	Metros Cuadrados	3975	3975	3700	93.08176101
459	DIF220302113407	2023	1	Metros Cuadrados	100	100	96	96
460	DIF220302113419	2023	1	Metros Cuadrados	33605	33605	33605	100
461	DIF220302111679	2023	1	Sanitario(s)	100	100	95	95
462	DIF220302111682	2023	1	Aula	100	100	95	95
463	DIF220302112390	2023	1	Aula	100	100	95	95
464	DIF220302112392	2023	1	Aula	100	100	95	95
465	DIF220302112393	2023	1	Metros lineales	100	100	95	95
466	DIF220302112395	2023	1	Sanitario(s)	100	100	96	96
467	DIF220302113055	2023	1	Metros Cuadrados	5161	5161	4950	95.91164503
468	DIF220302113061	2023	1	Metros Cuadrados	1580	1580	1580	100
469	DIF220302121445	2023	1	Metros Cuadrados	10965	10965	0	0
470	DIF220302112396	2023	1	Metros Cuadrados	100	100	95	95
471	DIF220302112397	2023	1	Aula	100	100	95	95
472	DIF220302112401	2023	1	Kilómetro lineal	100	100	95	95
473	DIF220302112402	2023	1	Aula	100	100	95	95



DESTINO DEL GASTO AVANCES FÍSICOS

No.	FOLIO	CICLO	TRIMESTRE DE AVANCE	UNIDAD DE MEDIDA	META ORIGINAL	META MODIFICADA	AVANCE	PORCENTAJE
474	DIF220302112406	2023	1	Metros lineales	97	97	71	73.19587629
475	DIF220302114457	2023	1	Metros lineales	210	210	195	92.85714286
476	DIF220302113080	2023	1	Metros Cuadrados	7263	7263	7090	97.61806416
477	DIF220302109031	2023	1	Metros lineales	1335	1335	1335	100
478	DIF220302113090	2023	1	Metros Cuadrados	1888	1888	1700	90.04237288
479	DIF220302113092	2023	1	Metros Cuadrados	4427	4427	4210	95.09826067
480	DIF220302113093	2023	1	Aula	100	100	95	95
481	DIF220302113095	2023	1	Metros Cuadrados	100	100	95	95
482	DIF220302113099	2023	1	Metros Cuadrados	1851	1851	1650	89.14100486
483	DIF220302113105	2023	1	Sanitario(s)	100	100	95	95
484	DIF220302113107	2023	1	Metros Cuadrados	1228	1228	1040	84.69055375
485	DIF220302113111	2023	1	Metros Cuadrados	2213	2213	2020	91.27880705
486	DIF220302113487	2023	1	Metros lineales	100	100	95	95
487	DIF220302113490	2023	1	Aula	100	100	90	90
488	DIF220302113494	2023	1	Aula	100	100	95	95
489	DIF220302113497	2023	1	Aula	100	100	95	95
490	DIF220302114497	2023	1	Metros lineales	300	300	210	70
491	DIF220302113118	2023	1	Metros Cuadrados	1549	1549	1350	87.15300194
492	DIF220302113123	2023	1	Aula	100	100	96	96
493	DIF220302113124	2023	1	Metros Cuadrados	1132	1132	950	83.92226148
494	DIF220302113130	2023	1	Metros Cuadrados	3345	3345	3150	94.17040359
495	DIF220302120130	2023	1	Metros Cuadrados	1848	1848	1750	94.6969697
496	DIF220302121142	2023	1	Piezas	12	12	0	0
497	DIF220302107024	2023	1	Metros Cuadrados	6243	6243	6243	100
498	DIF220302107025	2023	1	Metros Cuadrados	10883	5000	5000	100
499	DIF220302107026	2023	1	Metros Cuadrados	3242	2750	2750	100
500	DIF220302107027	2023	1	Metros Cuadrados	18760	18760	18760	100
501	DIF220302113140	2023	1	Metros lineales	100	100	98	98
502	DIF220302113153	2023	1	Metros Cuadrados	100	100	96	96
503	DIF220302113154	2023	1	Aula	100	100	96	96
504	DIF220302107036	2023	1	Metros Cuadrados	988	988	200	20.24291498
505	DIF220302107037	2023	1	Metros Cuadrados	13470	13470	13470	100

No.	FOLIO	CICLO	TRIMESTRE DE AVANCE	UNIDAD DE MEDIDA	META ORIGINAL	META MODIFICADA	AVANCE	PORCENTAJE
506	DIF220302107040	2023	1	Metros Cuadrados	7936	7936	125	1.575100806
507	DIF220302107041	2023	1	Metros Cuadrados	3414	3414	0	0
508	DIF220302107042	2023	1	Metros Cuadrados	6027	6027	0	0
509	DIF220302107043	2023	1	Metros Cuadrados	2275	2275	25	1.098901099
510	DIF220302107044	2023	1	Metros lineales	13700	13700	13000	94.89051095
511	DIF220302107045	2023	1	Piezas	6008	5850	5550	94.87179487
512	DIF220302112712	2023	1	Metros lineales	482	482	455	94.39834025
513	DIF220302112787	2023	1	Metros lineales	342	342	293	85.67251462
514	DIF220302113171	2023	1	Aula	100	100	96	96
515	DIF220302113175	2023	1	Sanitario(s)	100	100	95	95
516	DIF220302110382	2023	1	Metros lineales	93	93	89	95.69892473
517	DIF220302110383	2023	1	Aula	100	100	92	92
518	DIF220302112792	2023	1	Metros lineales	829	829	810	97.70808203
519	DIF220302112793	2023	1	Metros lineales	454	454	430	94.71365639
520	DIF220302112805	2023	1	Aula	100	100	95	95
521	DIF220302112806	2023	1	Metros Cuadrados	100	100	96	96
522	DIF220302112808	2023	1	Aula	100	100	96	96
523	DIF220302112811	2023	1	Metros lineales	100	100	96	96
524	DIF220302112814	2023	1	Aula	100	100	95	95
525	DIF220302113185	2023	1	Metros Cuadrados	100	100	96	96
526	DIF220302113191	2023	1	Aula	100	100	96	96
527	DIF220302113194	2023	1	Metros Cuadrados	6103	6103	5900	96.673767
528	DIF220302113197	2023	1	Sanitario(s)	100	100	96	96
529	DIF220302113198	2023	1	Metros Cuadrados	6991	6991	6850	97.98312116
530	DIF220302113205	2023	1	Aula	100	100	96	96
531	DIF220302113206	2023	1	Metros lineales	100	100	95	95
532	DIF220302110392	2023	1	Metros lineales	100	100	96	96
533	DIF220302110398	2023	1	Metros lineales	100	100	92	92
534	DIF220302110402	2023	1	Metros lineales	196	196	189	96.42857143
535	DIF220302110407	2023	1	Metros Cuadrados	100	100	96	96
536	DIF220302110411	2023	1	Aula	100	100	92	92
537	DIF220302113209	2023	1	Metros Cuadrados	1065	1065	880	82.62910798



No.	FOLIO	CICLO	TRIMESTRE DE AVANCE	UNIDAD DE MEDIDA	META ORIGINAL	META MODIFICADA	AVANCE	PORCENTAJE
538	DIF220302113217	2023	1	Metros lineales	312	312	290	92.94871795
539	DIF220302113220	2023	1	Sanitario(s)	100	100	95	95
540	DIF220302113221	2023	1	Aula	100	100	96	96
541	DIF220302113227	2023	1	Metros Cuadrados	100	100	96	96
542	DIF220302113229	2023	1	Metros lineales	93	93	89	95.69892473
543	DIF220302110414	2023	1	Metros lineales	78	78	69	88.46153846
544	DIF220302110417	2023	1	Metros lineales	97	97	80	82.4742268
545	DIF220302110419	2023	1	Metros lineales	230	230	185	80.43478261
546	DIF220302110421	2023	1	Metros Cuadrados	100	100	96	96
547	DIF220302110431	2023	1	Metros lineales	100	100	92	92
548	DIF220302110434	2023	1	Aula	100	100	92	92
549	DIF220302113230	2023	1	Aula	100	100	96	96
550	DIF220302113232	2023	1	Sanitario(s)	100	100	95	95
551	DIF220302113235	2023	1	Metros Cuadrados	100	100	95	95
552	DIF220302113236	2023	1	Metros Cuadrados	100	100	95	95
553	DIF220302113237	2023	1	Metros lineales	157	157	147	93.63057325
554	DIF220302113241	2023	1	Aula	100	100	96	96
555	DIF220302113243	2023	1	Metros lineales	100	100	98	98
556	DIF220302113247	2023	1	Metros lineales	533	533	520	97.56097561
557	DIF220302113248	2023	1	Aula	100	100	97	97
558	DIF220302113251	2023	1	Sanitario(s)	100	100	95	95
559	DIF220302110437	2023	1	Metros Cuadrados	100	100	92	92
560	DIF220302110445	2023	1	Metros lineales	100	100	96	96
561	DIF220302110449	2023	1	Aula	100	100	96	96
562	DIF220302113253	2023	1	Aula	100	100	95	95
563	DIF220302113257	2023	1	Aula	100	100	95	95
564	DIF220302113258	2023	1	Aula	100	100	95	95
565	DIF220302113261	2023	1	Metros Cuadrados	100	100	95	95
566	DIF220302104695	2023	1	Otros	1	1	0.9	90
567	DIF220302112899	2023	1	Metros lineales	742	742	710	95.68733154
568	DIF220302113283	2023	1	Metros Cuadrados	22100	22100	22100	100
569	DIF220302113286	2023	1	Metros Cuadrados	104500	104500	104500	100

No.	FOLIO	CICLO	TRIMESTRE DE AVANCE	UNIDAD DE MEDIDA	META ORIGINAL	META MODIFICADA	AVANCE	PORCENTAJE
570	DIF220302113289	2023	1	Metros Cuadrados	563	250	250	100
571	DIF220402147593	2023	1	Piezas	3000	3000	0	0
572	DIF220302140524	2023	1	Kilómetro	0.5	0.5	0.5	100
573	DIF220402144615	2023	1	Metros Cuadrados	400	400	350	87.5
574	DIF220402144635	2023	1	Metros Cuadrados	600	600	500	83.33333333
575	DIF220302128471	2023	1	Metros Cuadrados	5860.65	5860.65	5860.65	100
576	DIF220302128487	2023	1	Metros Cuadrados	3782	3782	3782	100
577	DIF220302128509	2023	1	Metros Cuadrados	2101	2101	2101	100
578	DIF220402146296	2023	1	Metros Cuadrados	300	300	280	93.33333333
579	DIF220302128529	2023	1	Comedor(es)	1	1	1	100
580	DIF220402142838	2023	1	Metros Cuadrados	900	900	750	83.33333333
581	DIF220402142861	2023	1	Metros Cuadrados	800	800	700	87.5
582	DIF220302128567	2023	1	Metros cúbicos	2560	2560	0	0
583	DIF220402146395	2023	1	Conexione(s)	90	90	80	88.88888889
584	DIF220402146404	2023	1	Conexione(s)	1	1	0.9	90
585	DIF220302138264	2023	1	Aula	17	17	17	100
586	DIF220402147466	2023	1	Metros Cuadrados	650	650	623	95.84615385
587	DIF220402145373	2023	1	Piezas	106	106	0	0
588	DIF220402147483	2023	1	Metros Cuadrados	300	300	299	99.66666667
589	DIF220402145399	2023	1	Piezas	134	134	0	0
590	DIF220402145400	2023	1	Metros Cuadrados	500	500	400	80
591	DIF220402145404	2023	1	Piezas	43	43	0	0
592	DIF220402147498	2023	1	Metros Cuadrados	200	200	189	94.5
593	DIF220402147501	2023	1	Metros Cuadrados	180	180	170	94.44444444
594	DIF220402147502	2023	1	Metros Cuadrados	300	300	290	96.66666667
595	DIF220402147507	2023	1	Metros Cuadrados	1000	1000	908	90.8
596	DIF220402147508	2023	1	Metros Cuadrados	300	300	290	96.66666667
597	DIF220402147509	2023	1	Metros Cuadrados	220	220	200	90.90909091
598	DIF220402147511	2023	1	Metros Cuadrados	300	300	290	96.66666667
599	DIF220402147512	2023	1	Metros Cuadrados	300	300	290	96.66666667
600	DIF220402147515	2023	1	Metros Cuadrados	250	250	249	99.6
601	DIF220402145410	2023	1	Metros Cuadrados	600	600	500	83.33333333



DESTINO DEL GASTO AVANCES FÍSICOS

No.	FOLIO	CICLO	TRIMESTRE DE AVANCE	UNIDAD DE MEDIDA	META ORIGINAL	META MODIFICADA	AVANCE	PORCENTAJE
602	DIF220402147517	2023	1	Metros Cuadrados	280	280	277	98.92857143
603	DIF220402147519	2023	1	Metros Cuadrados	200	200	199	99.5
604	DIF220402147522	2023	1	Metros Cuadrados	300	300	299	99.66666667
605	DIF220402147526	2023	1	Metros Cuadrados	300	300	299	99.66666667
606	DIF220402147528	2023	1	Metros Cuadrados	200	200	199	99.5
607	DIF220402147531	2023	1	Metros Cuadrados	100	100	98	98
608	DIF220402147534	2023	1	Metros Cuadrados	150	150	149	99.33333333
609	DIF220402147536	2023	1	Metros Cuadrados	200	200	199	99.5
610	DIF220402144447	2023	1	Metros Cuadrados	500	500	400	80
611	DIF220402147540	2023	1	Metros Cuadrados	200	200	199	99.5
612	DIF220402147541	2023	1	Metros Cuadrados	300	300	299	99.66666667
613	DIF220402147546	2023	1	Piezas	100	100	99	99
614	DIF220402147548	2023	1	Piezas	120	120	119	99.16666667
615	DIF220402147549	2023	1	Piezas	100	100	99	99
616	DIF220402147550	2023	1	Piezas	15	15	14	93.33333333
617	DIF220402147551	2023	1	Piezas	45	45	44	97.77777778
618	DIF220402147553	2023	1	Piezas	10	10	0	0
619	DIF220402147554	2023	1	Piezas	2	2	0	0
620	DIF220402147555	2023	1	Piezas	140	140	139	99.28571429
621	DIF220402147559	2023	1	Piezas	60	60	59	98.33333333
622	DIF220302116192	2023	1	Metros lineales	108	108	92	85.18518519
623	DIF220302116216	2023	1	Metros lineales	70	70	25	35.71428571
624	DIF220402142542	2023	1	Metros Cuadrados	400	400	390	97.5
625	DIF220402144648	2023	1	Planta(s)	1	1	0	0
626	DIF220302110624	2023	1	Metros lineales	134	134	130	97.01492537
627	DIF220302111289	2023	1	Metros Cuadrados	100	100	95	95
628	DIF220402144768	2023	1	Olla(s) o colodtor(es)	1	1	0	0
629	DIF220302113134	2023	1	Aula	100	100	96	96
630	DIF220402143325	2023	1	SERVICIO(S)	1	1	0	0
631	DIF220402144769	2023	1	Olla(s) o colodtor(es)	1	1	0	0
632	DIF220302113184	2023	1	Aula	100	100	96	96
633	DIF220402143352	2023	1	SERVICIO(S)	1	1	0	0

No.	FOLIO	CICLO	TRIMESTRE DE AVANCE	UNIDAD DE MEDIDA	META ORIGINAL	META MODIFICADA	AVANCE	PORCENTAJE
634	DIF220302139228	2023	1	Aula	56	56	56	100
635	DIF220302140521	2023	1	Kilómetro	0.6	0.6	0.55	91.66666667
636	DIF220402142843	2023	1	Metros Cuadrados	140	140	130	92.85714286
637	DIF220402142851	2023	1	Piezas	70	70	0	0
638	DIF220302125933	2023	1	Aula	100	100	96	96
639	DIF220302125313	2023	1	Aula	15	15	14	93.33333333
640	DIF220302137540	2023	1	Computadoras	35	35	35	100
641	DIF220302137540	2023	1	LICENCIA(S)	3	3	0	0
642	DIF220302137540	2023	1	Otros	108	108	108	100
643	DIF220302138775	2023	1	Metros lineales	580	580	260.25	44.87068966
644	DIF220302139666	2023	1	Equipamiento	1	1	1	100
645	DIF220302139675	2023	1	Pozo(s)	15	15	15	100
646	DIF220302139705	2023	1	Otros	2	2	2	100
647	DIF220302138790	2023	1	Kilómetro	1.6	1.6	0.77	48.125
648	DIF220302138966	2023	1	Otros	9	9	3.15	35
649	DIF220302139005	2023	1	Otros	6	6	2.1	35
650	DIF220302139071	2023	1	Otros	20	20	14.44	72.2
651	DIF220302139092	2023	1	Pozo(s)	20	20	7.68	38.4
652	DIF220302139124	2023	1	Otros	21	21	7.35	35
653	DIF220302139142	2023	1	Otros	20	20	11.98	59.9
654	DIF220302137242	2023	1	Aula	3	3	3	100
655	DIF220302137261	2023	1	Aula	97	97	89	91.75257732
656	DIF220302137269	2023	1	Aula	11	11	11	100
657	DIF220302139151	2023	1	Aula	2	2	1	50
658	DIF220302139193	2023	1	Aula	2	2	1	50
659	DIF220302138313	2023	1	Aula	10	10	9	90
660	DIF220302139284	2023	1	Otros	190	190	90	47.36842105
661	DIF220302139297	2023	1	Piezas	22500	22500	19500	86.66666667
662	DIF220302140378	2023	1	Kilómetro lineal	636	636	636	100
663	DIF220302140390	2023	1	Metros lineales	1920	1920	1824	95
664	DIF220302139391	2023	1	Pozo(s)	1	1	0.99	99
665	DIF220302140383	2023	1	Otros	7	7	6.81	97.28571429



No.	FOLIO	CICLO	TRIMESTRE DE AVANCE	UNIDAD DE MEDIDA	META ORIGINAL	META MODIFICADA	AVANCE	PORCENTAJE
666	DIF220402142544	2023	1	Metros Cuadrados	250	250	240	96
667	DIF220302139411	2023	1	Pozo(s)	1	1	0.99	99
668	DIF220302139424	2023	1	Pozo(s)	1	1	0.99	99
669	DIF220302139437	2023	1	Pozo(s)	1	1	0.98	98
670	DIF220302137535	2023	1	Computadoras	20	20	20	100
671	DIF220302137535	2023	1	Mobiliario y equipo	17	17	0	0
672	DIF220302140500	2023	1	Kilómetro	0.45	0.45	0.44	97.77777778
673	DIF220302140505	2023	1	Kilómetro	0.85	0.85	0.85	100
674	DIF220302140512	2023	1	Kilómetro	0.85	0.85	0.75	88.23529412
675	DIF220302140530	2023	1	Kilómetro	1.6	1.6	1.6	100
676	DIF220302140534	2023	1	Planta(s)	1	1	1	100
677	DIF220302140538	2023	1	Kilómetro	0.5	0.5	0.2	40
678	DIF220302128403	2023	1	Metros Cuadrados	3510	3510	3510	100
679	DIF220302137681	2023	1	Cárcamo(s)	1	1	0.97	97
680	DIF220302128432	2023	1	Metros Cuadrados	8465.5	8465.5	8465.5	100
681	DIF220302139027	2023	1	Otros	10	10	3	30
682	DIF220302139059	2023	1	Otros	5	5	3.31	66.2
683	DIF220302139141	2023	1	Aula	7	7	6	85.71428571
684	DIF220302139176	2023	1	Aula	5	5	5	100
685	DIF220302138292	2023	1	Aula	72	72	69	95.83333333
686	DIF220402142487	2023	1	Metros Cuadrados	700	700	600	85.71428571
687	DIF220402142488	2023	1	Metros Cuadrados	150	150	150	100
688	DIF220402142489	2023	1	Metros Cuadrados	500	500	400	80
689	DIF220402142493	2023	1	Metros Cuadrados	200	200	150	75
690	DIF220402142495	2023	1	Metros Cuadrados	1200	1200	1100	91.66666667
691	DIF220402142497	2023	1	Metros Cuadrados	400	400	350	87.5
692	DIF220402142498	2023	1	Metros Cuadrados	700	700	600	85.71428571
693	DIF220402142499	2023	1	Metros Cuadrados	500	500	400	80
694	DIF220402142501	2023	1	Metros Cuadrados	2000	2000	1900	95
695	DIF220302139325	2023	1	Pozo(s)	1	1	0.98	98
696	DIF220302139348	2023	1	Pozo(s)	1	1	0.95	95
697	DIF220402142541	2023	1	Metros Cuadrados	800	800	700	87.5

No.	FOLIO	CICLO	TRIMESTRE DE AVANCE	UNIDAD DE MEDIDA	META ORIGINAL	META MODIFICADA	AVANCE	PORCENTAJE
698	DIF220402166454	2023	1	Piezas	2	2	0	0
699	DIF220402166464	2023	1	Piezas	7	7	0	0
700	DIF220402166465	2023	1	Piezas	5	5	0	0
701	DIF220402166492	2023	1	Piezas	4	4	0	0
702	DIF220402169536	2023	1	Aula	1	1	0.8	80
703	DIF220402169560	2023	1	Aula	1	1	0.8	80
704	DIF220402166493	2023	1	Piezas	2	2	0	0
705	DIF220402169574	2023	1	Aula	1	1	0.65	65
706	DIF220402169586	2023	1	Metros lineales	150	150	0.7	0.466666667
707	DIF220402169593	2023	1	Aula	1	1	0.65	65
708	DIF220402169605	2023	1	Piezas	800	800	500	62.5
709	DIF220402169610	2023	1	Aula	1	1	0.65	65
710	DIF220402169614	2023	1	Aula	1	1	0.8	80
711	DIF220402166563	2023	1	Piezas	2	2	0	0
712	DIF220402166566	2023	1	Piezas	43	43	0	0
713	DIF220402166568	2023	1	Piezas	7	7	0	0
714	DIF220402166572	2023	1	Piezas	7	7	0	0
715	DIF220402166573	2023	1	Piezas	9	9	0	0
716	DIF220402166575	2023	1	Piezas	5	5	0	0
717	DIF220402166576	2023	1	Piezas	4	4	0	0
718	DIF220402166577	2023	1	Piezas	4	4	0	0
719	DIF220402167780	2023	1	Piezas	23	23	0	0
720	DIF220402167789	2023	1	Piezas	4	4	0	0
721	DIF220402169622	2023	1	Piezas	1	1	0.65	65
722	DIF220402169626	2023	1	Aula	1	1	0.65	65
723	DIF220402169633	2023	1	Sanitario(s)	1	1	0.65	65
724	DIF220402166579	2023	1	Piezas	5	5	0	0
725	DIF220402166583	2023	1	Piezas	6	6	0	0
726	DIF220402166585	2023	1	Piezas	12	12	0	0
727	DIF220402166587	2023	1	Piezas	33	33	0	0
728	DIF220402166588	2023	1	Piezas	7	7	0	0
729	DIF220402166589	2023	1	Piezas	4	4	0	0

No.	FOLIO	CICLO	TRIMESTRE DE AVANCE	UNIDAD DE MEDIDA	META ORIGINAL	META MODIFICADA	AVANCE	PORCENTAJE
730	DIF220402166591	2023	1	Piezas	2	2	0	0
731	DIF220402166592	2023	1	Piezas	4	4	0	0
732	DIF220402166594	2023	1	Piezas	4	4	0	0
733	DIF220402166595	2023	1	Piezas	4	4	0	0
734	DIF220402166596	2023	1	Piezas	3	3	0	0
735	DIF220402169640	2023	1	Aula	1	1	0.65	65
736	DIF220402169642	2023	1	Sanitario(s)	1	1	0.65	65
737	DIF220402169649	2023	1	Aula	1	1	0.65	65
738	DIF220402169651	2023	1	Aula	1	1	0.7	70
739	DIF220402169656	2023	1	Piezas	200	200	125	62.5
740	DIF220402166723	2023	1	Piezas	2	2	0	0
741	DIF220402166724	2023	1	Piezas	6	6	0	0
742	DIF220402166725	2023	1	Piezas	5	5	0	0
743	DIF220402166733	2023	1	Piezas	9	9	0	0
744	DIF220402166739	2023	1	Piezas	3	3	0	0
745	DIF220402166741	2023	1	Piezas	1	1	0	0
746	DIF220402169663	2023	1	Aula	1	1	0.65	65
747	DIF220402169670	2023	1	Aula	1	1	0.65	65
748	DIF220402169671	2023	1	Sanitario(s)	1	1	0.65	65
749	DIF220402169678	2023	1	Aula	1	1	0.7	70
750	DIF220402169679	2023	1	Metros lineales	150	150	95	63.33333333
751	DIF220402169683	2023	1	Aula	1	1	0.7	70
752	DIF220402166743	2023	1	Piezas	1	1	0	0
753	DIF220402169701	2023	1	Piezas	200	200	125	62.5
754	DIF220402163983	2023	1	Metros lineales	190	190	147	77.36842105
755	DIF220402163152	2023	1	Metros cuadrados de construcción	25	25	17	68
756	DIF220402169482	2023	1	Aula	1	1	0.8	80
757	DIF220402172804	2023	1	Metros Cuadrados	36	36	0	0
758	DIF220402166431	2023	1	Piezas	46	46	0	0
759	DIF220402167037	2023	1	Piezas	7	7	0	0
760	DIF220402167053	2023	1	Piezas	21	21	0	0



**DESTINO DEL GASTO
AVANCES FÍSICOS**

No.	FOLIO	CICLO	TRIMESTRE DE AVANCE	UNIDAD DE MEDIDA	META ORIGINAL	META MODIFICADA	AVANCE	PORCENTAJE
761	DIF220402169545	2023	1	Aula	1	1	0.8	80
762	DIF220402166599	2023	1	Piezas	5	5	0	0
763	DIF220402167078	2023	1	Piezas	6	6	0	0
764	DIF220402166601	2023	1	Piezas	4	4	0	0
765	DIF220402166603	2023	1	Piezas	3	3	0	0
766	DIF220402166608	2023	1	Piezas	2	2	0	0
767	DIF220402166611	2023	1	Piezas	8	8	0	0
768	DIF220402166624	2023	1	Piezas	3	3	0	0
769	DIF220402169686	2023	1	Aula	1	1	0.7	70
770	DIF220402163105	2023	1	Metros cuadrados de construcción	25	25	0	0
771	DIF220402166625	2023	1	Piezas	21	21	0	0
772	DIF220402166630	2023	1	Piezas	3	3	0	0
773	DIF220402166642	2023	1	Piezas	2	2	0	0
774	DIF220402166647	2023	1	Piezas	7	7	0	0
775	DIF220402166649	2023	1	Piezas	1	1	0	0
776	DIF220402167113	2023	1	Piezas	9	9	0	0
777	DIF220402166660	2023	1	Piezas	9	9	0	0
778	DIF220402166669	2023	1	Piezas	8	8	0	0
779	DIF220402166685	2023	1	Piezas	1	1	0	0
780	DIF220402166689	2023	1	Piezas	1	1	0	0
781	DIF220402166691	2023	1	Piezas	3	3	0	0
782	DIF220402166698	2023	1	Piezas	5	5	0	0
783	DIF220402166707	2023	1	Piezas	4	4	0	0
784	DIF220402167252	2023	1	Piezas	5	5	1	20
785	DIF220402167257	2023	1	Piezas	10	10	0	0
786	DIF220402167262	2023	1	Piezas	3	3	0	0
787	DIF220402167273	2023	1	Piezas	3	3	0	0
788	DIF220402167278	2023	1	Piezas	5	5	0	0
789	DIF220402167282	2023	1	Piezas	10	10	0	0
790	DIF220402167283	2023	1	Piezas	3	3	0	0
791	DIF220402166868	2023	1	Piezas	59	59	0	0

No.	FOLIO	CICLO	TRIMESTRE DE AVANCE	UNIDAD DE MEDIDA	META ORIGINAL	META MODIFICADA	AVANCE	PORCENTAJE
792	DIF220402167291	2023	1	Piezas	10	10	0	0
793	DIF220402167295	2023	1	Piezas	25	25	0	0
794	DIF220402167301	2023	1	Piezas	8	8	0	0
795	DIF220402166882	2023	1	Piezas	9	9	0	0
796	DIF220402166901	2023	1	Piezas	45	45	0	0
797	DIF220402166904	2023	1	Piezas	23	23	0	0
798	DIF220402167324	2023	1	Piezas	10	10	0	0
799	DIF220402166908	2023	1	Piezas	4	4	0	0
800	DIF220402166909	2023	1	Piezas	2	2	0	0
801	DIF220402166914	2023	1	Piezas	7	7	0	0
802	DIF220402167344	2023	1	Piezas	36	36	0	0
803	DIF220402167345	2023	1	Piezas	3	3	0	0
804	DIF220402167361	2023	1	Piezas	3	3	1	33.33333333
805	DIF220402166939	2023	1	Piezas	8	8	2	25
806	DIF220402166957	2023	1	Piezas	1	1	0	0
807	DIF220402167411	2023	1	Piezas	16	16	0	0
808	DIF220402166997	2023	1	Piezas	5	5	0	0
809	DIF220402167002	2023	1	Piezas	5	5	0	0
810	DIF220402167417	2023	1	Piezas	13	13	0	0
811	DIF220402167430	2023	1	Piezas	5	5	0	0
812	DIF220402167431	2023	1	Piezas	9	9	0	0
813	DIF220402167439	2023	1	Piezas	5	5	0	0
814	DIF220402167019	2023	1	Piezas	2	2	0	0
815	DIF220402167444	2023	1	Sanitario(s)	100	100	0	0
816	DIF220402155147	2023	1	Aula	10	10	8.9	89
817	DIF220402155222	2023	1	Aula	10	10	8	80
818	DIF220402156483	2023	1	Metros lineales	1600	1600	1250	78.125
819	DIF220402159603	2023	1	Metros lineales	167	167	167	100
820	DIF220402156498	2023	1	Metros lineales	1700	1700	1300	76.47058824
821	DIF220402155876	2023	1	Metros Cuadrados	250	250	0	0
822	DIF220402154410	2023	1	Metros Cuadrados	300	300	180	60
823	DIF220402142481	2023	1	Metros Cuadrados	1900	1900	1800	94.73684211

No.	FOLIO	CICLO	TRIMESTRE DE AVANCE	UNIDAD DE MEDIDA	META ORIGINAL	META MODIFICADA	AVANCE	PORCENTAJE
824	DIF220402206012	2023	1	Equipamiento	1	1	1	100
825	DIF220402203639	2023	1	Vehículos	102	102	0	0
826	DIF220402201729	2023	1	Equipamiento	5	5	5	100
827	DIF220402199629	2023	1	Aula	2	2	2	100
828	DIF220402204468	2023	1	Metros lineales	20000	20000	6000	30
829	DIF220402201817	2023	1	Equipamiento	10	10	10	100
830	DIF220402201032	2023	1	Otros	10	10	5	50
831	DIF220402203250	2023	1	Metros Cuadrados	107105.58	107105.58	10710	9.999479019
832	DIF220402204394	2023	1	Lote	1	1	1	100
833	DIF220402199546	2023	1	Aula	39	39	39	100
834	DIF220402199550	2023	1	Equipamiento	1	1	1	100
835	DIF220402199554	2023	1	Aula	1	1	1	100
836	DIF220402199556	2023	1	Aula	13	13	11	84.61538462
837	DIF220402200670	2023	1	Mobiliario y equipo	1	1	0.9	90
838	DIF220402204459	2023	1	Metros lineales	20000	20000	5000	25
839	DIF220402204479	2023	1	Piezas	100	100	0	0
840	DIF220402199644	2023	1	Aula	7	7	6	85.71428571
841	DIF220402204485	2023	1	Metros cúbicos	15000	15000	0	0
842	DIF220402201741	2023	1	Equipamiento	4	4	4	100
843	DIF220402201749	2023	1	Puente(s)	3	3	3	100
844	DIF220402202621	2023	1	Computadoras	42	42	42	100
845	DIF220402202621	2023	1	IMPRESORA(S)	6	6	6	100
846	DIF220402202621	2023	1	Maquinaria y equipo	1	1	1	100
847	DIF220402202621	2023	1	Mobiliario y equipo	164	164	164	100
848	DIF220402202621	2023	1	Vehículos	1	1	1	100
849	DIF220402201797	2023	1	Equipamiento	10	10	10	100
850	DIF230102207821	2023	1	Cuarto(s)	1	1	0	0
851	DIF220402200398	2023	1	Metros Cuadrados	10948	10948	0	0
852	DIF220402169657	2023	1	Aula	1	1	0.7	70
853	DIF230102207529	2023	1	Cuarto(s)	2	2	0	0
854	DIF230102207577	2023	1	Cuarto(s)	1	1	0	0
855	DIF230102207599	2023	1	Cuarto(s)	1	1	0	0

No.	FOLIO	CICLO	TRIMESTRE DE AVANCE	UNIDAD DE MEDIDA	META ORIGINAL	META MODIFICADA	AVANCE	PORCENTAJE
856	DIF230102207607	2023	1	Metros cuadrados de construcción	28	28	0	0
857	DIF220402201687	2023	1	Equipamiento	72	72	72	100
858	DIF230102207614	2023	1	Metros cuadrados de construcción	28	28	0	0
859	DIF230102207621	2023	1	Cuarto(s)	2	2	0	0
860	DIF230102207626	2023	1	Cuarto(s)	1	1	0	0
861	DIF230102207632	2023	1	Cuarto(s)	1	1	0	0
862	DIF220402201758	2023	1	Equipamiento	2	2	2	100
863	DIF220402201771	2023	1	Equipamiento	22	22	22	100
864	DIF220402201807	2023	1	Equipamiento	5	5	5	100
865	DIF220402205141	2023	1	Metros cúbicos	100	100	0	0
866	DIF220402202969	2023	1	Lote	1	1	1	100
867	DIF220402206188	2023	1	Metros	100	100	10	10
868	DIF230102207750	2023	1	Cuarto(s)	2	2	0	0
869	DIF230102207753	2023	1	Cuarto(s)	1	1	0	0
870	DIF230102207755	2023	1	Cuarto(s)	1	1	0	0
871	DIF230102207769	2023	1	Metros cuadrados de construcción	35	35	0	0
872	DIF230102207780	2023	1	Metros cuadrados de construcción	28	28	0	0
873	DIF230102207781	2023	1	Metros cuadrados de construcción	28	28	0	0
874	DIF230102207786	2023	1	Metros cuadrados de construcción	28	28	0	0
875	DIF230102207789	2023	1	Metros cuadrados de construcción	35	35	0	0
876	DIF230102207796	2023	1	Metros cuadrados de construcción	35	35	0	0
877	DIF230102208519	2023	1	Cuarto(s)	2	2	0	0
878	DIF230102208523	2023	1	Cuarto(s)	1	1	0	0
879	DIF220402204527	2023	1	Equipamiento	100	100	0	0

No.	FOLIO	CICLO	TRIMESTRE DE AVANCE	UNIDAD DE MEDIDA	META ORIGINAL	META MODIFICADA	AVANCE	PORCENTAJE
880	DIF230102207802	2023	1	Metros cuadrados de construcción	35	35	0	0
881	DIF230102207811	2023	1	Cuarto(s)	2	2	0	0
882	DIF230102207815	2023	1	Cuarto(s)	1	1	0	0
883	DIF230102208526	2023	1	Cuarto(s)	1	1	0	0
884	DIF230102208530	2023	1	Cuarto(s)	2	2	0	0
885	DIF230102208531	2023	1	Cuarto(s)	1	1	0	0
886	DIF230102208532	2023	1	Cuarto(s)	1	1	0	0
887	DIF230102208534	2023	1	Cuarto(s)	2	2	0	0
888	DIF230102208537	2023	1	Cuarto(s)	1	1	0	0
889	DIF230102208542	2023	1	Cuarto(s)	1	1	0	0
890	DIF230102211088	2023	1	Kilómetro	1.5	1.5	0	0
891	DIF230102211252	2023	1	Otros	10	10	0	0
892	DIF230102211367	2023	1	Otros	5	5	3.31	66.2
893	DIF230102212166	2023	1	Otros	59	59	0	0
894	DIF230102212194	2023	1	Metros	10000	10000	1000	10
895	DIF230102212301	2023	1	Kilómetro	16.93	16.93	5.5	32.48670998
896	DIF230102212498	2023	1	Otros	100	100	0	0
897	DIF230102212506	2023	1	Lote	1	1	0	0
898	DIF230102212523	2023	1	Lote	1	1	0	0
899	DIF230102212552	2023	1	Otros	7	7	0	0
900	DIF230102212578	2023	1	Piezas	4000	4000	700	17.5
901	DIF230102212582	2023	1	Piezas	1	1	0.2	20
902	DIF230102211154	2023	1	Otros	6	6	0	0
903	DIF230102211185	2023	1	Tanque(s)	10	10	0	0
904	DIF230102211294	2023	1	Otros	10	10	0	0
905	DIF230102211370	2023	1	Otros	20	20	14.44	72.2
906	DIF230102212555	2023	1	Metros Cuadrados	32000	32000	0	0
907	DIF230102212570	2023	1	Metros	14450	14450	0	0
908	DIF230102212585	2023	1	Metros Cuadrados	420	420	0	0
909	DIF230102210822	2023	1	Metros	81247	81247	0	0
910	DIF230102211042	2023	1	Equipamiento	3686	3686	0	0



**DESTINO DEL GASTO
AVANCES FÍSICOS**

No.	FOLIO	CICLO	TRIMESTRE DE AVANCE	UNIDAD DE MEDIDA	META ORIGINAL	META MODIFICADA	AVANCE	PORCENTAJE
911	DIF230102211096	2023	1	Kilómetro	6.5	6.5	0	0
912	DIF230102211127	2023	1	Kilómetro	4	4	0	0
913	DIF230102211132	2023	1	Piezas	15	15	0	0
914	DIF230102211134	2023	1	Otros	16	16	0	0
915	DIF230102211137	2023	1	Metros lineales	5.5	5.5	0	0
916	DIF230102211139	2023	1	Pozo(s)	5	5	0	0
917	DIF230102211140	2023	1	Mobiliario y equipo	3	3	0	0
918	DIF230102211176	2023	1	Vehículos	4	4	0	0
919	DIF230102212180	2023	1	Equipamiento	9	9	0	0
920	DIF230102212183	2023	1	Otros	160	160	30	18.75
921	DIF230102212187	2023	1	Otros	232	232	67	28.87931034
922	DIF230102212193	2023	1	Metros	10000	10000	3000	30
923	DIF230102212201	2023	1	Metros	10000	10000	9999	99.99
924	DIF230102211232	2023	1	Piezas	10	10	0	0
925	DIF230102211237	2023	1	Otros	32	32	0	0
926	DIF230102211255	2023	1	Otros	32	32	0	0
927	DIF230102211260	2023	1	Otros	20	20	0	0
928	DIF230102211263	2023	1	Otros	4	4	0	0
929	DIF230102211267	2023	1	Otros	1	1	0	0
930	DIF230102211331	2023	1	Lote	3	3	0	0
931	DIF230102211334	2023	1	Kilómetro	1.6	1.6	0.8	50
932	DIF230102211344	2023	1	Otros	6	6	2.9	48.33333333
933	DIF230102212317	2023	1	Lote	1	1	0.28	28
934	DIF230102211378	2023	1	Otros	21	21	7.35	35
935	DIF230102211379	2023	1	Otros	20	20	11.98	59.9
936	DIF230102211382	2023	1	Otros	10	10	3.53	35.3
937	DIF230102212332	2023	1	Lote	1	1	0	0
938	DIF230102212497	2023	1	Lote	11	11	0	0
939	DIF230102212520	2023	1	Piezas	5	5	0	0
940	DIF230102212529	2023	1	Lote	1	1	0	0
941	DIF230102212597	2023	1	Kilómetro	4.6	4.6	0	0
942	DIF230102212624	2023	1	Equipamiento	1	1	0	0



No.	FOLIO	CICLO	TRIMESTRE DE AVANCE	UNIDAD DE MEDIDA	META ORIGINAL	META MODIFICADA	AVANCE	PORCENTAJE
943	DIF230102212640	2023	1	Kilómetro	42	42	0.07	0.166666667
944	DIF230102212677	2023	1	Kilómetro	5.42	5.42	0	0
945	DIF230102212774	2023	1	Otros	100	100	0	0
946	DIF230102212147	2023	1	Otros	4	4	0.85	21.25
947	DIF230102212148	2023	1	Equipamiento	260	260	0	0
948	DIF230102212192	2023	1	Equipamiento	11	11	0	0
949	DIF230102212198	2023	1	Metros	10000	10000	1000	10
950	DIF230102212199	2023	1	Metros	10000	10000	9999	99.99
951	DIF230102211105	2023	1	Kilómetro	5	5	0	0
952	DIF230102211112	2023	1	Kilómetro	0.8	0.8	0	0
953	DIF230102211118	2023	1	Pozo(s)	3	3	0	0
954	DIF230102211152	2023	1	Pozo(s)	6	6	0	0
955	DIF230102211171	2023	1	Planta(s)	4	4	0	0
956	DIF230102211174	2023	1	Otros	4	4	0	0
957	DIF230102211189	2023	1	Otros	5	5	0	0
958	DIF230102211201	2023	1	Estudio de preinversión	4	4	0	0
959	DIF230102211203	2023	1	Equipamiento	10	10	0	0
960	DIF230102211227	2023	1	Planta(s)	5	5	0	0
961	DIF230102210220	2023	1	Otros	55	55	0	0
962	DIF230102211273	2023	1	Otros	5	5	0	0
963	DIF230102211330	2023	1	Kilómetro	3.2	3.2	0	0
964	DIF230102211332	2023	1	Metros lineales	580	580	270	46.55172414
965	DIF230102211338	2023	1	Otros	9	9	3.3	36.66666667
966	DIF230102211364	2023	1	Otros	10	10	3.5	35
967	DIF230102211372	2023	1	Pozo(s)	20	20	7.68	38.4
968	DIF230102211542	2023	1	Otros	8	8	0	0
969	DIF230102211598	2023	1	Metros Cuadrados	393334	393334	0	0
970	DIF230102212510	2023	1	Lote	2	2	0	0
971	DIF230102212515	2023	1	Lote	1	1	0	0
972	DIF230102212536	2023	1	Lote	2	2	0	0
973	DIF230102212543	2023	1	Metros Cuadrados	32000	32000	0	0

No.	FOLIO	CICLO	TRIMESTRE DE AVANCE	UNIDAD DE MEDIDA	META ORIGINAL	META MODIFICADA	AVANCE	PORCENTAJE
974	DIF230102212563	2023	1	Lote	1	1	0	0
975	DIF230102211619	2023	1	Otros	1	1	0	0
976	DIF230102211647	2023	1	Otros	54	54	0	0
977	DIF230102212609	2023	1	Kilómetro	16.93	16.93	0	0
978	DIF230102212614	2023	1	Kilómetro	0.41	0.41	0.12	29.26829268
979	DIF230102212616	2023	1	Kilómetro	1	1	0	0
980	DIF230102212621	2023	1	Equipamiento	1	1	0	0
981	DIF230102212650	2023	1	Lote	1	1	0	0
982	DIF210301966441	2023	1	Metros lineales	43	0	0	0
983	DIF210301966442	2023	1	Metros lineales	218	0	0	0
984	DIF210301966439	2023	1	Metros lineales	380	0	0	0
985	DIF210301966437	2023	1	Metros lineales	315	0	0	0
986	DIF210302006297	2023	1	Aula	2	2	2	100
987	DIF210301984979	2023	1	Metros Cuadrados	500	500	500	100
988	DIF220402147586	2023	1	Metros Cuadrados	150	150	150	100
989	DIF220402147579	2023	1	Metros Cuadrados	400	400	400	100
990	DIF220102064289	2023	1	Puente(s)	16	16	16	100
991	DIF220102064284	2023	1	Lote	92	92	92	100
992	DIF220302137692	2023	1	Otros	1	1	1	100
993	DIF220402147578	2023	1	Metros Cuadrados	600	600	600	100
994	DIF220402147589	2023	1	Metros Cuadrados	400	400	400	100
995	DIF220202088678	2023	1	Otros	1	1	1	100
996	DIF220402205824	2023	1	Metros Cuadrados	234.62	234.62	234.62	100
997	DIF220402147592	2023	1	Metros Cuadrados	300	300	300	100
998	DIF220102065857	2023	1	Piezas	2105	1439	1439	100
999	DIF220402205812	2023	1	Metros Cuadrados	600	600	600	100
1000	DIF220302137687	2023	1	Kilómetro	5.5	5.5	5.5	100
1001	DIF220202087066	2023	1	Lote	1	1	1	100
1002	DIF220402147574	2023	1	Metros Cuadrados	350	350	350	100
1003	DIF220402203215	2023	1	Lote	1	1	1	100
1004	DIF220402205854	2023	1	Metros Cuadrados	81.6	81.6	81.6	100
1005	DIF220402205849	2023	1	Metros Cuadrados	231.47	231.47	231.47	100



No.	FOLIO	CICLO	TRIMESTRE DE AVANCE	UNIDAD DE MEDIDA	META ORIGINAL	META MODIFICADA	AVANCE	PORCENTAJE
1006	DIF220402205843	2023	1	Metros Cuadrados	1116.25	1116.25	1116.25	100
1007	DIF220402198459	2023	1	Mobiliario y equipo	200	200	200	100
1008	DIF220402205815	2023	1	Metros Cuadrados	1241.8	1241.8	1241.8	100
1009	DIF220402205802	2023	1	Metros Cuadrados	330.28	330.28	330.28	100
1010	DIF220302138727	2023	1	Kilómetro	3.2	3.2	3.2	100
1011	DIF220302137733	2023	1	Kilómetro	2	2	2	100
1012	DIF220302137703	2023	1	Otros	1	1	1	100
1013	DIF220302137623	2023	1	Piezas	2872	3365	3365	100
1014	DIF220302136508	2023	1	Puente(s)	1	1	1	100
1015	DIF220302136469	2023	1	Lote	1	1	1	100
1016	DIF220302138303	2023	1	Otros	1	1	1	100
1017	DIF220302137691	2023	1	Otros	1	1	1	100
1018	DIF220302136454	2023	1	Lote	1	1	1	100
1019	DIF220402147577	2023	1	Metros Cuadrados	500	500	500	100
1020	DIF220402147576	2023	1	Metros Cuadrados	300	300	300	100
1021	DIF220402147575	2023	1	Metros Cuadrados	400	400	400	100
1022	DIF220402147573	2023	1	Metros Cuadrados	300	300	300	100
1023	DIF220402147572	2023	1	Metros Cuadrados	300	300	300	100
1024	DIF220402147571	2023	1	Metros Cuadrados	220	220	220	100
1025	DIF220402144760	2023	1	Planta(s)	1	1	1	100
1026	DIF220402147591	2023	1	Metros Cuadrados	400	400	400	100
1027	DIF220402147590	2023	1	Metros Cuadrados	450	450	450	100
1028	DIF220402147588	2023	1	Metros Cuadrados	280	280	280	100
1029	DIF220402147587	2023	1	Metros Cuadrados	700	700	700	100
1030	DIF220402147585	2023	1	Metros Cuadrados	200	200	200	100
1031	DIF220402147584	2023	1	Metros Cuadrados	400	400	400	100
1032	DIF220402147583	2023	1	Metros Cuadrados	500	500	500	100
1033	DIF220402147582	2023	1	Metros cuadrados de construcción	300	300	300	100
1034	DIF220402147581	2023	1	Metros Cuadrados	300	300	300	100
1035	DIF220402147580	2023	1	Metros Cuadrados	500	500	500	100
1036	DIF220202087966	2023	1	Lote	1	1	1	100

No.	FOLIO	CICLO	TRIMESTRE DE AVANCE	UNIDAD DE MEDIDA	META ORIGINAL	META MODIFICADA	AVANCE	PORCENTAJE
1037	DIF220202087960	2023	1	Lote	3	3	3	100
1038	DIF220202087907	2023	1	Lote	1	1	1	100
1039	DIF220202087906	2023	1	Lote	1	1	1	100
1040	DIF220202087890	2023	1	Metros Cuadrados	144	144	144	100
1041	DIF220202087079	2023	1	Lote	1	1	1	100
1042	DIF220202087051	2023	1	Lote	1	1	1	100
1043	DIF220202087926	2023	1	Puente(s)	44	62	62	100
1044	DIF220202087915	2023	1	Lote	1	1	1	100
1045	DIF220202098414	2023	1	Estudio de preinversión	19	19	19	100
1046	DIF220202088676	2023	1	Otros	1	1	1	100
1047	DIF220102064306	2023	1	Kilómetro	42	42	42	100
1048	DIF220102064304	2023	1	Lote	1	1	1	100
1049	DIF220102065854	2023	1	Metros cuadrados de construcción	1131	1131	1131	100
1050	DIF220102064279	2023	1	Lote	1	1	1	100
1051	DIF220102064250	2023	1	Lote	16	16	16	100
1052	DIF220102065332	2023	1	Metros	10000	10000	10000	100
1053	DIF220102065851	2023	1	Metros cuadrados de construcción	4141	4141	4141	100
1054	DIF220402201738	2023	1	Equipamiento	5	5	5	100
1055	DIF220402201217	2023	1	Mobiliario y equipo	5	5	5	100
1056	DIF220302138321	2023	1	Maquinaria y equipo	14	14	14	100
1057	DIF220302119203	2023	1	Piezas	64	64	64	100
1058	DIF220302119043	2023	1	Piezas	31	31	31	100
1059	DIF220302119195	2023	1	Piezas	31	31	31	100
1060	DIF220302119041	2023	1	Piezas	44	44	44	100
1061	DIF220302119101	2023	1	Piezas	17	17	17	100
1062	DIF220302124658	2023	1	Piezas	1	1	1	100
1063	DIF220402167449	2023	1	Sanitario(s)	1	1	1	100
1064	DIF220402166614	2023	1	Piezas	15	15	15	100
1065	DIF220302119109	2023	1	Piezas	19	19	19	100



No.	FOLIO	CICLO	TRIMESTRE DE AVANCE	UNIDAD DE MEDIDA	META ORIGINAL	META MODIFICADA	AVANCE	PORCENTAJE
1066	DIF220302119103	2023	1	Piezas	36	36	36	100
1067	DIF220302119036	2023	1	Piezas	37	37	37	100
1068	DIF220302119186	2023	1	Piezas	17	17	17	100
1069	DIF220302124351	2023	1	Piezas	2	2	2	100
1070	DIF220302119204	2023	1	Piezas	69	69	69	100
1071	DIF220302119040	2023	1	Piezas	32	32	32	100
1072	DIF220302124512	2023	1	Piezas	3	3	3	100
1073	DIF220302124461	2023	1	Piezas	2	2	2	100
1074	DIF220302124661	2023	1	Piezas	2	2	2	100
1075	DIF220302124643	2023	1	Piezas	1	1	1	100
1076	DIF220302124640	2023	1	Piezas	1	1	1	100
1077	DIF220302124624	2023	1	Piezas	2	2	2	100
1078	DIF220402206173	2023	1	Equipamiento	50	50	50	100
1079	DIF220302113428	2023	1	Metros Cuadrados	10560	10560	10560	100
1080	DIF220302116112	2023	1	Metros Cuadrados	50071	50071	50071	100
1081	DIF220302116159	2023	1	SERVICIO(S)	1	1	1	100
1082	DIF220402176131	2023	1	Piezas	113	113	113	100
1083	DIF220402177558	2023	1	Piezas	49	49	49	100
1084	DIF220402170744	2023	1	Piezas	21	21	21	100
1085	DIF220402170383	2023	1	Piezas	31	31	31	100
1086	DIF220402175075	2023	1	Piezas	26	26	26	100
1087	DIF220402169785	2023	1	Piezas	2	2	2	100
1088	DIF220402170268	2023	1	Piezas	42	42	42	100
1089	DIF220402169748	2023	1	Piezas	21	21	21	100
1090	DIF220402170250	2023	1	Piezas	19	19	19	100
1091	DIF220402156366	2023	1	Metros Cuadrados	4282	4282	4282	100
1092	DIF220402169735	2023	1	Piezas	9	9	9	100
1093	DIF220402169717	2023	1	Piezas	16	16	16	100
1094	DIF220402169709	2023	1	Piezas	6	6	6	100
1095	DIF220402169201	2023	1	Piezas	45	45	45	100
1096	DIF220402159183	2023	1	Pozo(s)	1	1	1	100
1097	DIF220402154731	2023	1	Metros Cuadrados	4758	4758	4758	100



No.	FOLIO	CICLO	TRIMESTRE DE AVANCE	UNIDAD DE MEDIDA	META ORIGINAL	META MODIFICADA	AVANCE	PORCENTAJE
1098	DIF220402170501	2023	1	Piezas	62	62	62	100
1099	DIF220402170205	2023	1	Piezas	8	8	8	100
1100	DIF220402169696	2023	1	Piezas	3	3	3	100
1101	DIF220402162702	2023	1	Metros Cuadrados	170.98	170.98	170.98	100
1102	DIF220402170946	2023	1	Piezas	14	14	14	100
1103	DIF220402170180	2023	1	Piezas	3	3	3	100
1104	DIF220402177358	2023	1	Piezas	34	34	34	100
1105	DIF220402172376	2023	1	Piezas	140	140	140	100
1106	DIF220402170997	2023	1	Piezas	12	12	12	100
1107	DIF220402169261	2023	1	Piezas	3	3	3	100
1108	DIF220402170915	2023	1	Piezas	19	19	19	100
1109	DIF220402170166	2023	1	Piezas	63	63	63	100
1110	DIF220402174663	2023	1	Piezas	47	47	47	100
1111	DIF220402159076	2023	1	Pozo(s)	1	1	1	100
1112	DIF220402170899	2023	1	Piezas	12	12	12	100
1113	DIF220402170150	2023	1	Piezas	4	4	4	100
1114	DIF220402170483	2023	1	Piezas	45	45	45	100
1115	DIF220402170116	2023	1	Piezas	6	6	6	100
1116	DIF220402177276	2023	1	Piezas	60	60	60	100
1117	DIF220402171923	2023	1	Piezas	26	26	26	100
1118	DIF220402171912	2023	1	Piezas	108	108	108	100
1119	DIF220402172668	2023	1	Piezas	13	13	13	100
1120	DIF220402169587	2023	1	Piezas	42	42	42	100
1121	DIF220402170854	2023	1	Piezas	10	10	10	100
1122	DIF220402170468	2023	1	Piezas	4	4	4	100
1123	DIF220402157536	2023	1	Metros Cuadrados	2439.38	2439.38	2439.38	100
1124	DIF220402159422	2023	1	Metros lineales	276	276	276	100
1125	DIF220402155189	2023	1	Metros Cuadrados	1353	1353	1353	100
1126	DIF220402170513	2023	1	Piezas	18	18	18	100
1127	DIF220402170058	2023	1	Piezas	24	24	24	100
1128	DIF220402172623	2023	1	Piezas	89	89	89	100
1129	DIF220402170823	2023	1	Piezas	7	7	7	100



No.	FOLIO	CICLO	TRIMESTRE DE AVANCE	UNIDAD DE MEDIDA	META ORIGINAL	META MODIFICADA	AVANCE	PORCENTAJE
1130	DIF220402162946	2023	1	Metros Cuadrados	222.28	222.28	222.28	100
1131	DIF220402170792	2023	1	Piezas	27	27	27	100
1132	DIF220402170414	2023	1	Piezas	31	31	31	100
1133	DIF220402169901	2023	1	Piezas	27	27	27	100
1134	DIF220402155180	2023	1	Metros Cuadrados	678	678	678	100
1135	DIF220402171296	2023	1	Piezas	4	4	4	100
1136	DIF220402172602	2023	1	Piezas	40	40	40	100
1137	DIF220402170017	2023	1	Piezas	4	4	4	100
1138	DIF220402171217	2023	1	Piezas	11	11	11	100
1139	DIF220402169996	2023	1	Piezas	19	19	19	100
1140	DIF220402172543	2023	1	Piezas	11	11	11	100
1141	DIF220402171115	2023	1	Piezas	17	17	17	100
1142	DIF220402177709	2023	1	Piezas	4	4	4	100
1143	DIF220402159593	2023	1	Metros lineales	338	338	338	100
1144	DIF220402172854	2023	1	Piezas	61	61	61	100
1145	DIF220402172467	2023	1	Piezas	11	11	11	100
1146	DIF220402169675	2023	1	Piezas	12	12	12	100
1147	DIF220402177661	2023	1	Piezas	5	5	5	100
1148	DIF220402177647	2023	1	Piezas	57	57	57	100
1149	DIF220402171080	2023	1	Piezas	32	32	32	100
1150	DIF220402172431	2023	1	Piezas	11	11	11	100
1151	DIF220402177634	2023	1	Piezas	5	5	5	100
1152	DIF220402177624	2023	1	Piezas	33	33	33	100
1153	DIF220402177601	2023	1	Piezas	10	10	10	100
1154	DIF220402155233	2023	1	Metros Cuadrados	1052	1052	1052	100
1155	DIF220402155221	2023	1	Metros Cuadrados	790	790	790	100
1156	DIF220402171027	2023	1	Piezas	123	123	123	100
1157	DIF220402170387	2023	1	Piezas	41	41	41	100
1158	DIF220402169475	2023	1	Piezas	1	1	1	100
1159	DIF220402164558	2023	1	Metros Cuadrados	973.4	973.4	973.4	100
1160	DIF220402174988	2023	1	Piezas	58	58	58	100
1161	DIF220402172581	2023	1	Piezas	54	54	54	100

No.	FOLIO	CICLO	TRIMESTRE DE AVANCE	UNIDAD DE MEDIDA	META ORIGINAL	META MODIFICADA	AVANCE	PORCENTAJE
1162	DIF220402172554	2023	1	Piezas	41	41	41	100
1163	DIF220402155159	2023	1	Metros Cuadrados	5094	5094	5094	100
1164	DIF220402154666	2023	1	Metros Cuadrados	11870	11870	11870	100
1165	DIF220402154634	2023	1	Metros Cuadrados	668	668	668	100
1166	DIF220402170948	2023	1	Piezas	42	42	42	100
1167	DIF220402170873	2023	1	Piezas	24	24	24	100
1168	DIF220402170850	2023	1	Piezas	47	47	47	100
1169	DIF220402170827	2023	1	Piezas	21	21	21	100
1170	DIF220402170546	2023	1	Piezas	48	48	48	100
1171	DIF220402170487	2023	1	Piezas	13	13	13	100
1172	DIF220402170460	2023	1	Piezas	85	85	85	100
1173	DIF220402170418	2023	1	Piezas	48	48	48	100
1174	DIF220402170404	2023	1	Piezas	20	20	20	100
1175	DIF220402169978	2023	1	Piezas	70	70	70	100
1176	DIF220402169895	2023	1	Piezas	4	4	4	100
1177	DIF220402169726	2023	1	Piezas	15	15	15	100
1178	DIF220402169714	2023	1	Piezas	4	4	4	100
1179	DIF220402178618	2023	1	Piezas	41	41	41	100
1180	DIF220402155198	2023	1	Metros Cuadrados	123	123	123	100
1181	DIF220402155171	2023	1	Metros Cuadrados	2600	2600	2600	100
1182	DIF220402154644	2023	1	Metros Cuadrados	1617.85	1617.85	1617.85	100
1183	DIF220402177752	2023	1	Piezas	21	21	21	100
1184	DIF220402177725	2023	1	Piezas	87	87	87	100
1185	DIF220402174682	2023	1	Piezas	65	65	65	100
1186	DIF220402174615	2023	1	Piezas	47	47	47	100
1187	DIF220402172639	2023	1	Piezas	20	20	20	100
1188	DIF220402172513	2023	1	Piezas	27	27	27	100
1189	DIF220402172415	2023	1	Piezas	96	96	96	100
1190	DIF220402171913	2023	1	Piezas	13	13	13	100
1191	DIF220402174646	2023	1	Piezas	35	35	35	100
1192	DIF220402159579	2023	1	Metros lineales	267.4	267.4	267.4	100
1193	DIF220402170984	2023	1	Piezas	29	29	29	100



No.	FOLIO	CICLO	TRIMESTRE DE AVANCE	UNIDAD DE MEDIDA	META ORIGINAL	META MODIFICADA	AVANCE	PORCENTAJE
1194	DIF220402170957	2023	1	Piezas	4	4	4	100
1195	DIF220402170886	2023	1	Piezas	35	35	35	100
1196	DIF220402170484	2023	1	Piezas	11	11	11	100
1197	DIF220402170390	2023	1	Piezas	7	7	7	100
1198	DIF220402170265	2023	1	Piezas	4	4	4	100
1199	DIF220402170211	2023	1	Piezas	7	7	7	100
1200	DIF220402170187	2023	1	Piezas	134	134	134	100
1201	DIF220402170141	2023	1	Piezas	35	35	35	100
1202	DIF220402169725	2023	1	Piezas	5	5	5	100
1203	DIF220402177232	2023	1	Piezas	25	25	25	100
1204	DIF220402177980	2023	1	Piezas	124	124	124	100
1205	DIF220402177711	2023	1	Piezas	34	34	34	100
1206	DIF220402177552	2023	1	Piezas	72	72	72	100
1207	DIF220402177201	2023	1	Metros lineales	8	8	8	100
1208	DIF220402155230	2023	1	Metros Cuadrados	3119	3119	3119	100
1209	DIF220402154897	2023	1	Metros Cuadrados	975	975	975	100
1210	DIF220402154793	2023	1	Metros Cuadrados	1200	1200	1200	100
1211	DIF220402154614	2023	1	Metros Cuadrados	1879.57	1879.57	1879.57	100
1212	DIF220402174657	2023	1	Piezas	2	2	2	100
1213	DIF220402174635	2023	1	Piezas	43	43	43	100
1214	DIF220402172654	2023	1	Piezas	28	28	28	100
1215	DIF220402172546	2023	1	Piezas	4	4	4	100
1216	DIF220402172458	2023	1	Piezas	1	1	1	100
1217	DIF220402170890	2023	1	Piezas	26	26	26	100
1218	DIF220402170878	2023	1	Piezas	84	84	84	100
1219	DIF220402170698	2023	1	Piezas	13	13	13	100
1220	DIF220402170533	2023	1	Piezas	14	14	14	100
1221	DIF220402170506	2023	1	Piezas	10	10	10	100
1222	DIF220402170499	2023	1	Piezas	2	2	2	100
1223	DIF220402170464	2023	1	Piezas	8	8	8	100
1224	DIF220402170435	2023	1	Piezas	3	3	3	100
1225	DIF220402170416	2023	1	Piezas	14	14	14	100



**DESTINO DEL GASTO
AVANCES FÍSICOS**

No.	FOLIO	CICLO	TRIMESTRE DE AVANCE	UNIDAD DE MEDIDA	META ORIGINAL	META MODIFICADA	AVANCE	PORCENTAJE
1226	DIF220402170374	2023	1	Piezas	24	24	24	100
1227	DIF220402170355	2023	1	Piezas	51	51	51	100
1228	DIF220402170108	2023	1	Piezas	7	7	7	100
1229	DIF220402169986	2023	1	Piezas	1	1	1	100
1230	DIF220402169754	2023	1	Piezas	12	12	12	100
1231	DIF220402169702	2023	1	Piezas	41	41	41	100
1232	DIF220402169677	2023	1	Piezas	50	50	50	100
1233	DIF220402169667	2023	1	Piezas	6	6	6	100
1234	DIF220402177689	2023	1	Piezas	10	10	10	100
1235	DIF220402177644	2023	1	Piezas	30	30	30	100
1236	DIF220402177607	2023	1	Piezas	14	14	14	100
1237	DIF220402177519	2023	1	Piezas	60	60	60	100
1238	DIF220402177271	2023	1	Piezas	117	117	117	100
1239	DIF220402177188	2023	1	Piezas	45	45	45	100
1240	DIF220402172688	2023	1	Piezas	15	15	15	100
1241	DIF220402172013	2023	1	Piezas	27	27	27	100
1242	DIF220402171990	2023	1	Piezas	105	105	105	100
1243	DIF220402171919	2023	1	Piezas	89	89	89	100
1244	DIF220402171014	2023	1	Piezas	66	66	66	100
1245	DIF220402170913	2023	1	Piezas	51	51	51	100
1246	DIF220402170911	2023	1	Piezas	43	43	43	100
1247	DIF220402177698	2023	1	Piezas	7	7	7	100
1248	DIF220402170798	2023	1	Piezas	7	7	7	100
1249	DIF220402170766	2023	1	Piezas	108	108	108	100
1250	DIF220402170760	2023	1	Piezas	23	23	23	100
1251	DIF220402170528	2023	1	Piezas	58	58	58	100
1252	DIF220402170510	2023	1	Piezas	39	39	39	100
1253	DIF220402170427	2023	1	Piezas	11	11	11	100
1254	DIF220402170278	2023	1	Piezas	11	11	11	100
1255	DIF220402170209	2023	1	Piezas	21	21	21	100
1256	DIF220402169998	2023	1	Piezas	37	37	37	100
1257	DIF220402177572	2023	1	Piezas	185	185	185	100



No.	FOLIO	CICLO	TRIMESTRE DE AVANCE	UNIDAD DE MEDIDA	META ORIGINAL	META MODIFICADA	AVANCE	PORCENTAJE
1258	DIF220402177356	2023	1	Piezas	16	16	16	100
1259	DIF220402177317	2023	1	Piezas	80	80	80	100
1260	DIF220402169763	2023	1	Piezas	13	13	13	100
1261	DIF220402169708	2023	1	Piezas	2	2	2	100
1262	DIF220402175032	2023	1	Piezas	4	4	4	100
1263	DIF220402174645	2023	1	Piezas	11	11	11	100
1264	DIF220402172843	2023	1	Piezas	35	35	35	100
1265	DIF220402172483	2023	1	Piezas	124	124	124	100
1266	DIF220402171194	2023	1	Piezas	19	19	19	100
1267	DIF220402170856	2023	1	Piezas	20	20	20	100
1268	DIF220402170821	2023	1	Piezas	9	9	9	100
1269	DIF220402170734	2023	1	Piezas	2	2	2	100
1270	DIF220402170492	2023	1	Piezas	85	85	85	100
1271	DIF220402170472	2023	1	Piezas	9	9	9	100
1272	DIF220402170223	2023	1	Piezas	68	68	68	100
1273	DIF220402170088	2023	1	Piezas	7	7	7	100
1274	DIF220402169945	2023	1	Piezas	1	1	1	100
1275	DIF220402169912	2023	1	Piezas	9	9	9	100
1276	DIF220402169773	2023	1	Piezas	1	1	1	100
1277	DIF220402169729	2023	1	Piezas	8	8	8	100
1278	DIF220402169629	2023	1	Piezas	79	79	79	100
1279	DIF220402159605	2023	1	Metros lineales	214	214	214	100
1280	DIF220402159564	2023	1	Metros lineales	68.2	68.2	68.2	100
1281	DIF220402159455	2023	1	Metros lineales	227	227	227	100
1282	DIF220402159277	2023	1	Pozo(s)	1	1	1	100
1283	DIF220402154714	2023	1	Metros Cuadrados	5591	5591	5591	100
1284	DIF220402162992	2023	1	Metros Cuadrados	746.82	746.82	746.82	100
1285	DIF220402159573	2023	1	Metros lineales	82.6	82.6	82.6	100
1286	DIF220202084116	2023	1	Metros Cuadrados	1863	1863	1863	100
1287	DIF220402177719	2023	1	Piezas	2	2	2	100
1288	DIF220402177659	2023	1	Piezas	67	67	67	100
1289	DIF220402177617	2023	1	Piezas	5	5	5	100

No.	FOLIO	CICLO	TRIMESTRE DE AVANCE	UNIDAD DE MEDIDA	META ORIGINAL	META MODIFICADA	AVANCE	PORCENTAJE
1290	DIF220402177575	2023	1	Piezas	11	11	11	100
1291	DIF220402177542	2023	1	Piezas	14	14	14	100
1292	DIF220402155475	2023	1	Metros Cuadrados	985.02	985.02	985.02	100
1293	DIF220402154687	2023	1	Metros Cuadrados	160	160	160	100
1294	DIF220402177340	2023	1	Piezas	31	31	31	100
1295	DIF220402177720	2023	1	Piezas	7	7	7	100
1296	DIF220402170974	2023	1	Piezas	9	9	9	100
1297	DIF220402170524	2023	1	Piezas	12	12	12	100
1298	DIF220402169962	2023	1	Piezas	18	18	18	100
1299	DIF220402172498	2023	1	Piezas	42	42	42	100
1300	DIF220402171255	2023	1	Piezas	48	48	48	100
1301	DIF220402170240	2023	1	Piezas	15	15	15	100
1302	DIF220402170139	2023	1	Piezas	44	44	44	100
1303	DIF220402203099	2023	1	Otros	3	3	3	100
1304	DIF220402169499	2023	1	Piezas	7	7	7	100
1305	DIF220402178681	2023	1	Metros Cuadrados	400	400	400	100
1306	DIF220402177315	2023	1	Piezas	26	26	26	100
1307	DIF220402177299	2023	1	Piezas	32	32	32	100
1308	DIF220402174642	2023	1	Piezas	31	31	31	100
1309	DIF220402174631	2023	1	Piezas	31	31	31	100
1310	DIF220402178664	2023	1	Metros Cuadrados	400	400	400	100
1311	DIF220402177987	2023	1	Metros lineales	98	98	98	100
1312	DIF220402174621	2023	1	Piezas	33	33	33	100
1313	DIF220402174619	2023	1	Piezas	6	6	6	100
1314	DIF220402174613	2023	1	Piezas	7	7	7	100
1315	DIF220402174606	2023	1	Piezas	14	14	14	100
1316	DIF220402174604	2023	1	Piezas	21	21	21	100
1317	DIF220402174601	2023	1	Piezas	57	57	57	100
1318	DIF220402178635	2023	1	Piezas	47	47	47	100
1319	DIF220402177948	2023	1	Piezas	98	98	98	100
1320	DIF220402176143	2023	1	Piezas	147	147	147	100
1321	DIF220402176132	2023	1	Piezas	102	102	102	100

No.	FOLIO	CICLO	TRIMESTRE DE AVANCE	UNIDAD DE MEDIDA	META ORIGINAL	META MODIFICADA	AVANCE	PORCENTAJE
1322	DIF220402176122	2023	1	Piezas	98	98	98	100
1323	DIF220402177750	2023	1	Piezas	3	3	3	100
1324	DIF220402177749	2023	1	Piezas	5	5	5	100
1325	DIF220402177743	2023	1	Piezas	29	29	29	100
1326	DIF220402177729	2023	1	Piezas	153	153	153	100
1327	DIF220402177728	2023	1	Piezas	2	2	2	100
1328	DIF220402177727	2023	1	Piezas	33	33	33	100
1329	DIF220402177726	2023	1	Piezas	4	4	4	100
1330	DIF220402175190	2023	1	Piezas	8	8	8	100
1331	DIF220402177530	2023	1	Piezas	52	52	52	100
1332	DIF220402177518	2023	1	Piezas	28	28	28	100
1333	DIF220402177514	2023	1	Piezas	39	39	39	100
1334	DIF220402177507	2023	1	Piezas	143	143	143	100
1335	DIF220402174970	2023	1	Piezas	89	89	89	100
1336	DIF220402174871	2023	1	Piezas	13	13	13	100
1337	DIF220402177386	2023	1	Piezas	50	50	50	100
1338	DIF220402177378	2023	1	Piezas	8	8	8	100
1339	DIF220402177374	2023	1	Piezas	152	152	152	100
1340	DIF220402174714	2023	1	Piezas	12	12	12	100
1341	DIF220402174706	2023	1	Piezas	10	10	10	100
1342	DIF220402177343	2023	1	Piezas	20	20	20	100
1343	DIF220402174698	2023	1	Piezas	7	7	7	100
1344	DIF220402174697	2023	1	Piezas	67	67	67	100
1345	DIF220402174692	2023	1	Piezas	4	4	4	100
1346	DIF220402174685	2023	1	Piezas	39	39	39	100
1347	DIF220402174678	2023	1	Piezas	13	13	13	100
1348	DIF220402174676	2023	1	Piezas	5	5	5	100
1349	DIF220402177338	2023	1	Piezas	16	16	16	100
1350	DIF220402177321	2023	1	Piezas	31	31	31	100
1351	DIF220402174670	2023	1	Piezas	10	10	10	100
1352	DIF220402174669	2023	1	Piezas	32	32	32	100
1353	DIF220402174664	2023	1	Piezas	10	10	10	100



No.	FOLIO	CICLO	TRIMESTRE DE AVANCE	UNIDAD DE MEDIDA	META ORIGINAL	META MODIFICADA	AVANCE	PORCENTAJE
1354	DIF220402174661	2023	1	Piezas	22	22	22	100
1355	DIF220402174659	2023	1	Piezas	30	30	30	100
1356	DIF220402177282	2023	1	Piezas	13	13	13	100
1357	DIF220402177273	2023	1	Piezas	4	4	4	100
1358	DIF220402177261	2023	1	Piezas	178	178	178	100
1359	DIF220402175128	2023	1	Piezas	12	12	12	100
1360	DIF220402175119	2023	1	Piezas	12	12	12	100
1361	DIF220402175103	2023	1	Piezas	2	2	2	100
1362	DIF220402175043	2023	1	Piezas	34	34	34	100
1363	DIF220402175011	2023	1	Piezas	78	78	78	100
1364	DIF220402175006	2023	1	Piezas	2	2	2	100
1365	DIF220402174997	2023	1	Piezas	4	4	4	100
1366	DIF220402174962	2023	1	Piezas	9	9	9	100
1367	DIF220402174956	2023	1	Piezas	33	33	33	100
1368	DIF220402174955	2023	1	Piezas	4	4	4	100
1369	DIF220402174952	2023	1	Piezas	27	27	27	100
1370	DIF220402174943	2023	1	Piezas	44	44	44	100
1371	DIF220402174929	2023	1	Piezas	9	9	9	100
1372	DIF220402177710	2023	1	Piezas	47	47	47	100
1373	DIF220402177707	2023	1	Piezas	15	15	15	100
1374	DIF220402177703	2023	1	Piezas	89	89	89	100
1375	DIF220402177699	2023	1	Piezas	32	32	32	100
1376	DIF220402177696	2023	1	Piezas	2	2	2	100
1377	DIF220402177694	2023	1	Piezas	76	76	76	100
1378	DIF220402174917	2023	1	Piezas	10	10	10	100
1379	DIF220402177680	2023	1	Piezas	56	56	56	100
1380	DIF220402177672	2023	1	Piezas	80	80	80	100
1381	DIF220402174896	2023	1	Piezas	48	48	48	100
1382	DIF220402177662	2023	1	Piezas	68	68	68	100
1383	DIF220402177656	2023	1	Piezas	4	4	4	100
1384	DIF220402177655	2023	1	Piezas	2	2	2	100
1385	DIF220402177648	2023	1	Piezas	87	87	87	100



No.	FOLIO	CICLO	TRIMESTRE DE AVANCE	UNIDAD DE MEDIDA	META ORIGINAL	META MODIFICADA	AVANCE	PORCENTAJE
1386	DIF220402177645	2023	1	Piezas	14	14	14	100
1387	DIF220402177632	2023	1	Piezas	51	51	51	100
1388	DIF220402177620	2023	1	Piezas	21	21	21	100
1389	DIF220402177618	2023	1	Piezas	84	84	84	100
1390	DIF220402177603	2023	1	Piezas	18	18	18	100
1391	DIF220402177599	2023	1	Piezas	78	78	78	100
1392	DIF220402177591	2023	1	Piezas	7	7	7	100
1393	DIF220402177589	2023	1	Piezas	10	10	10	100
1394	DIF220402177564	2023	1	Piezas	118	118	118	100
1395	DIF220402177545	2023	1	Piezas	57	57	57	100
1396	DIF220402175284	2023	1	Piezas	40	40	40	100
1397	DIF220402177536	2023	1	Piezas	25	25	25	100
1398	DIF220402177294	2023	1	Piezas	17	17	17	100
1399	DIF220402159239	2023	1	Pozo(s)	1	1	1	100
1400	DIF220402159230	2023	1	Pozo(s)	1	1	1	100
1401	DIF220402159219	2023	1	Pozo(s)	1	1	1	100
1402	DIF220402156360	2023	1	Metros Cuadrados	1624	1624	1624	100
1403	DIF220402154778	2023	1	Metros Cuadrados	216	216	216	100
1404	DIF220402154771	2023	1	Metros Cuadrados	6152	6152	6152	100
1405	DIF220402154762	2023	1	Metros Cuadrados	541.52	541.52	541.52	100
1406	DIF220402159199	2023	1	Pozo(s)	1	1	1	100
1407	DIF220402159187	2023	1	Pozo(s)	1	1	1	100
1408	DIF220402154744	2023	1	Metros Cuadrados	4956	4956	4956	100
1409	DIF220402159176	2023	1	Pozo(s)	1	1	1	100
1410	DIF220402159161	2023	1	Pozo(s)	1	1	1	100
1411	DIF220402154730	2023	1	Metros Cuadrados	17813	17813	17813	100
1412	DIF220402159608	2023	1	Metros lineales	214	214	214	100
1413	DIF220402159559	2023	1	Metros lineales	102.2	102.2	102.2	100
1414	DIF220402154691	2023	1	Metros Cuadrados	5460	5460	5460	100
1415	DIF220402159546	2023	1	Metros lineales	102.2	102.2	102.2	100
1416	DIF220402159085	2023	1	Pozo(s)	1	1	1	100
1417	DIF220402154676	2023	1	Metros Cuadrados	1408	1408	1408	100



No.	FOLIO	CICLO	TRIMESTRE DE AVANCE	UNIDAD DE MEDIDA	META ORIGINAL	META MODIFICADA	AVANCE	PORCENTAJE
1418	DIF220402159084	2023	1	Pozo(s)	1	1	1	100
1419	DIF220402159074	2023	1	Pozo(s)	1	1	1	100
1420	DIF220402159072	2023	1	Pozo(s)	1	1	1	100
1421	DIF220402154654	2023	1	Metros Cuadrados	1482.46	1482.46	1482.46	100
1422	DIF220402155411	2023	1	Metros Cuadrados	1548	1548	1548	100
1423	DIF220402154593	2023	1	Metros Cuadrados	1520	1520	1520	100
1424	DIF220402159473	2023	1	Metros lineales	24	24	24	100
1425	DIF220402154578	2023	1	Metros Cuadrados	399	399	399	100
1426	DIF220402155248	2023	1	Metros Cuadrados	1094	1094	1094	100
1427	DIF220402155243	2023	1	Metros Cuadrados	360	360	360	100
1428	DIF220402155204	2023	1	Metros Cuadrados	1409	1409	1409	100
1429	DIF220402155200	2023	1	Metros Cuadrados	838	838	838	100
1430	DIF220402155188	2023	1	Metros Cuadrados	200.66	200.66	200.66	100
1431	DIF220402155184	2023	1	Metros Cuadrados	450	450	450	100
1432	DIF220402159344	2023	1	Pozo(s)	1	1	1	100
1433	DIF220402159315	2023	1	Pozo(s)	1	1	1	100
1434	DIF220402154957	2023	1	Metros Cuadrados	1051.1	1051.1	1051.1	100
1435	DIF220402159301	2023	1	Pozo(s)	1	1	1	100
1436	DIF220402159290	2023	1	Pozo(s)	1	1	1	100
1437	DIF220402154940	2023	1	Metros Cuadrados	1276	1276	1276	100
1438	DIF220402159259	2023	1	Pozo(s)	1	1	1	100
1439	DIF220402157314	2023	1	Metros Cuadrados	1865	1865	1865	100
1440	DIF220402156425	2023	1	Metros Cuadrados	2489	2489	2489	100
1441	DIF220402154816	2023	1	Metros Cuadrados	6737	6737	6737	100
1442	DIF220402154652	2023	1	Metros Cuadrados	1950	1950	1950	100
1443	DIF220402155461	2023	1	Metros Cuadrados	1375	1375	1375	100
1444	DIF220402159601	2023	1	Metros lineales	213	213	213	100
1445	DIF220402155344	2023	1	Metros Cuadrados	7740.3	7740.3	7740.3	100
1446	DIF220402159570	2023	1	Metros lineales	66.2	66.2	66.2	100
1447	DIF220402159059	2023	1	Pozo(s)	1	1	1	100
1448	DIF220402155237	2023	1	Metros Cuadrados	5592	5592	5592	100
1449	DIF220402155235	2023	1	Metros Cuadrados	817	817	817	100



No.	FOLIO	CICLO	TRIMESTRE DE AVANCE	UNIDAD DE MEDIDA	META ORIGINAL	META MODIFICADA	AVANCE	PORCENTAJE
1450	DIF220402155218	2023	1	Metros Cuadrados	3188	3188	3188	100
1451	DIF220402155213	2023	1	Metros Cuadrados	567	567	567	100
1452	DIF220402155163	2023	1	Metros Cuadrados	14480	14480	14480	100
1453	DIF220402156175	2023	1	Metros Cuadrados	2809	2809	2809	100
1454	DIF220402155149	2023	1	Metros Cuadrados	400	400	400	100
1455	DIF220402155139	2023	1	Metros Cuadrados	2640	2640	2640	100
1456	DIF220402155036	2023	1	Metros Cuadrados	1466	1466	1466	100
1457	DIF220402155007	2023	1	Metros Cuadrados	10600	10600	10600	100
1458	DIF220402154849	2023	1	Metros Cuadrados	650	650	650	100
1459	DIF220402154835	2023	1	Metros Cuadrados	214	214	214	100
1460	DIF220402157437	2023	1	Metros Cuadrados	4952	4952	4952	100
1461	DIF220402172387	2023	1	Piezas	77	77	77	100
1462	DIF220402172379	2023	1	Piezas	55	55	55	100
1463	DIF220402172373	2023	1	Piezas	5	5	5	100
1464	DIF220402172372	2023	1	Piezas	23	23	23	100
1465	DIF220402172002	2023	1	Piezas	72	72	72	100
1466	DIF220402171997	2023	1	Piezas	5	5	5	100
1467	DIF220402171013	2023	1	Piezas	9	9	9	100
1468	DIF220402171007	2023	1	Piezas	67	67	67	100
1469	DIF220402171005	2023	1	Piezas	2	2	2	100
1470	DIF220402170993	2023	1	Piezas	14	14	14	100
1471	DIF220402169276	2023	1	Piezas	50	50	50	100
1472	DIF220402169268	2023	1	Piezas	10	10	10	100
1473	DIF220402172364	2023	1	Piezas	85	85	85	100
1474	DIF220402172352	2023	1	Piezas	74	74	74	100
1475	DIF220402170975	2023	1	Piezas	5	5	5	100
1476	DIF220402170971	2023	1	Piezas	13	13	13	100
1477	DIF220402172327	2023	1	Piezas	120	120	120	100
1478	DIF220402172694	2023	1	Piezas	11	11	11	100
1479	DIF220402171921	2023	1	Piezas	105	105	105	100
1480	DIF220402171918	2023	1	Piezas	11	11	11	100
1481	DIF220402171915	2023	1	Piezas	10	10	10	100



No.	FOLIO	CICLO	TRIMESTRE DE AVANCE	UNIDAD DE MEDIDA	META ORIGINAL	META MODIFICADA	AVANCE	PORCENTAJE
1482	DIF220402170566	2023	1	Piezas	2	2	2	100
1483	DIF220402170557	2023	1	Piezas	19	19	19	100
1484	DIF220402170556	2023	1	Piezas	114	114	114	100
1485	DIF220402170553	2023	1	Piezas	6	6	6	100
1486	DIF220402172686	2023	1	Piezas	23	23	23	100
1487	DIF220402172673	2023	1	Piezas	22	22	22	100
1488	DIF220402172287	2023	1	Piezas	56	56	56	100
1489	DIF220402171909	2023	1	Piezas	5	5	5	100
1490	DIF220402171907	2023	1	Piezas	23	23	23	100
1491	DIF220402171904	2023	1	Piezas	114	114	114	100
1492	DIF220402171903	2023	1	Piezas	3	3	3	100
1493	DIF220402171899	2023	1	Piezas	11	11	11	100
1494	DIF220402170537	2023	1	Piezas	86	86	86	100
1495	DIF220402170536	2023	1	Piezas	90	90	90	100
1496	DIF220402170531	2023	1	Piezas	24	24	24	100
1497	DIF220402170530	2023	1	Piezas	5	5	5	100
1498	DIF220402170526	2023	1	Piezas	22	22	22	100
1499	DIF220402170520	2023	1	Piezas	15	15	15	100
1500	DIF220402172646	2023	1	Piezas	16	16	16	100
1501	DIF220402170515	2023	1	Piezas	141	141	141	100
1502	DIF220402170514	2023	1	Piezas	3	3	3	100
1503	DIF220402170504	2023	1	Piezas	14	14	14	100
1504	DIF220402170502	2023	1	Piezas	27	27	27	100
1505	DIF220402170496	2023	1	Piezas	20	20	20	100
1506	DIF220402170495	2023	1	Piezas	7	7	7	100
1507	DIF220402170057	2023	1	Piezas	13	13	13	100
1508	DIF220402172617	2023	1	Piezas	28	28	28	100
1509	DIF220402171292	2023	1	Piezas	5	5	5	100
1510	DIF220402170051	2023	1	Piezas	23	23	23	100
1511	DIF220402170048	2023	1	Piezas	4	4	4	100
1512	DIF220402170042	2023	1	Piezas	6	6	6	100
1513	DIF220402172604	2023	1	Piezas	8	8	8	100

No.	FOLIO	CICLO	TRIMESTRE DE AVANCE	UNIDAD DE MEDIDA	META ORIGINAL	META MODIFICADA	AVANCE	PORCENTAJE
1514	DIF220402171269	2023	1	Piezas	30	30	30	100
1515	DIF220402171239	2023	1	Piezas	17	17	17	100
1516	DIF220402171233	2023	1	Piezas	351	351	351	100
1517	DIF220402170023	2023	1	Piezas	119	119	119	100
1518	DIF220402170010	2023	1	Piezas	35	35	35	100
1519	DIF220402172587	2023	1	Piezas	23	23	23	100
1520	DIF220402172582	2023	1	Piezas	61	61	61	100
1521	DIF220402172571	2023	1	Piezas	6	6	6	100
1522	DIF220402172566	2023	1	Piezas	7	7	7	100
1523	DIF220402171222	2023	1	Piezas	110	110	110	100
1524	DIF220402171216	2023	1	Piezas	3	3	3	100
1525	DIF220402169997	2023	1	Piezas	32	32	32	100
1526	DIF220402169990	2023	1	Piezas	12	12	12	100
1527	DIF220402169983	2023	1	Piezas	6	6	6	100
1528	DIF220402164572	2023	1	Metros Cuadrados	226.55	226.55	226.55	100
1529	DIF220402172549	2023	1	Metros lineales	8	8	8	100
1530	DIF220402172545	2023	1	Piezas	44	44	44	100
1531	DIF220402171203	2023	1	Piezas	5	5	5	100
1532	DIF220402171202	2023	1	Piezas	91	91	91	100
1533	DIF220402171167	2023	1	Piezas	15	15	15	100
1534	DIF220402171160	2023	1	Piezas	5	5	5	100
1535	DIF220402169964	2023	1	Piezas	3	3	3	100
1536	DIF220402164570	2023	1	Metros Cuadrados	151.13	151.13	151.13	100
1537	DIF220402164567	2023	1	Metros Cuadrados	181.13	181.13	181.13	100
1538	DIF220402164553	2023	1	Metros Cuadrados	75.42	75.42	75.42	100
1539	DIF220402172532	2023	1	Piezas	26	26	26	100
1540	DIF220402172531	2023	1	Piezas	1	1	1	100
1541	DIF220402169946	2023	1	Piezas	75	75	75	100
1542	DIF220402169944	2023	1	Piezas	5	5	5	100
1543	DIF220402169942	2023	1	Piezas	33	33	33	100
1544	DIF220402164476	2023	1	Metros Cuadrados	151.13	151.13	151.13	100
1545	DIF220402163226	2023	1	Metros Cuadrados	222.28	222.28	222.28	100

No.	FOLIO	CICLO	TRIMESTRE DE AVANCE	UNIDAD DE MEDIDA	META ORIGINAL	META MODIFICADA	AVANCE	PORCENTAJE
1546	DIF220402172503	2023	1	Piezas	88	88	88	100
1547	DIF220402172497	2023	1	Piezas	32	32	32	100
1548	DIF220402169935	2023	1	Piezas	5	5	5	100
1549	DIF220402169927	2023	1	Piezas	3	3	3	100
1550	DIF220402169920	2023	1	Piezas	6	6	6	100
1551	DIF220402169694	2023	1	Piezas	44	44	44	100
1552	DIF220402164467	2023	1	Metros Cuadrados	565.87	565.87	565.87	100
1553	DIF220402163208	2023	1	Metros Cuadrados	377.6	377.6	377.6	100
1554	DIF220402172836	2023	1	Piezas	34	34	34	100
1555	DIF220402172485	2023	1	Piezas	1	1	1	100
1556	DIF220402172484	2023	1	Piezas	53	53	53	100
1557	DIF220402172479	2023	1	Piezas	60	60	60	100
1558	DIF220402172469	2023	1	Piezas	4	4	4	100
1559	DIF220402171089	2023	1	Piezas	114	114	114	100
1560	DIF220402169689	2023	1	Piezas	10	10	10	100
1561	DIF220402164435	2023	1	Metros Cuadrados	152	152	152	100
1562	DIF220402163038	2023	1	Metros Cuadrados	510	510	510	100
1563	DIF220402172461	2023	1	Piezas	15	15	15	100
1564	DIF220402172457	2023	1	Metros lineales	3	3	3	100
1565	DIF220402172442	2023	1	Piezas	4	4	4	100
1566	DIF220402172439	2023	1	Piezas	15	15	15	100
1567	DIF220402172418	2023	1	Piezas	22	22	22	100
1568	DIF220402172042	2023	1	Piezas	96	96	96	100
1569	DIF220402171061	2023	1	Piezas	5	5	5	100
1570	DIF220402171056	2023	1	Piezas	9	9	9	100
1571	DIF220402171050	2023	1	Piezas	8	8	8	100
1572	DIF220402171049	2023	1	Piezas	120	120	120	100
1573	DIF220402172809	2023	1	Piezas	15	15	15	100
1574	DIF220402172408	2023	1	Piezas	31	31	31	100
1575	DIF220402172403	2023	1	Piezas	145	145	145	100
1576	DIF220402172393	2023	1	Piezas	28	28	28	100
1577	DIF220402172392	2023	1	Piezas	41	41	41	100

No.	FOLIO	CICLO	TRIMESTRE DE AVANCE	UNIDAD DE MEDIDA	META ORIGINAL	META MODIFICADA	AVANCE	PORCENTAJE
1578	DIF220402172020	2023	1	Piezas	148	148	148	100
1579	DIF220402172005	2023	1	Piezas	16	16	16	100
1580	DIF220402171034	2023	1	Piezas	5	5	5	100
1581	DIF220402171021	2023	1	Piezas	21	21	21	100
1582	DIF220402169287	2023	1	Piezas	90	90	90	100
1583	DIF220402163351	2023	1	Metros Cuadrados	220	220	220	100
1584	DIF220402170783	2023	1	Piezas	14	14	14	100
1585	DIF220402170778	2023	1	Piezas	17	17	17	100
1586	DIF220402170773	2023	1	Piezas	18	18	18	100
1587	DIF220402170407	2023	1	Piezas	6	6	6	100
1588	DIF220402170406	2023	1	Piezas	11	11	11	100
1589	DIF220402170402	2023	1	Piezas	26	26	26	100
1590	DIF220402170397	2023	1	Piezas	95	95	95	100
1591	DIF220402170396	2023	1	Piezas	15	15	15	100
1592	DIF220402170395	2023	1	Piezas	124	124	124	100
1593	DIF220402170394	2023	1	Piezas	21	21	21	100
1594	DIF220402170389	2023	1	Piezas	6	6	6	100
1595	DIF220402169486	2023	1	Piezas	4	4	4	100
1596	DIF220402163332	2023	1	Metros Cuadrados	711.96	711.96	711.96	100
1597	DIF220402170758	2023	1	Piezas	5	5	5	100
1598	DIF220402170757	2023	1	Piezas	10	10	10	100
1599	DIF220402170756	2023	1	Piezas	9	9	9	100
1600	DIF220402170746	2023	1	Piezas	3	3	3	100
1601	DIF220402170743	2023	1	Piezas	33	33	33	100
1602	DIF220402170739	2023	1	Piezas	16	16	16	100
1603	DIF220402170738	2023	1	Piezas	172	172	172	100
1604	DIF220402170384	2023	1	Piezas	182	182	182	100
1605	DIF220402170376	2023	1	Piezas	14	14	14	100
1606	DIF220402170372	2023	1	Piezas	18	18	18	100
1607	DIF220402170371	2023	1	Piezas	17	17	17	100
1608	DIF220402170365	2023	1	Piezas	9	9	9	100
1609	DIF220402170362	2023	1	Piezas	45	45	45	100



No.	FOLIO	CICLO	TRIMESTRE DE AVANCE	UNIDAD DE MEDIDA	META ORIGINAL	META MODIFICADA	AVANCE	PORCENTAJE
1610	DIF220402163190	2023	1	Metros Cuadrados	117.2	117.2	117.2	100
1611	DIF220402170725	2023	1	Piezas	13	13	13	100
1612	DIF220402170719	2023	1	Piezas	6	6	6	100
1613	DIF220402170716	2023	1	Piezas	67	67	67	100
1614	DIF220402170357	2023	1	Piezas	12	12	12	100
1615	DIF220402170351	2023	1	Piezas	2	2	2	100
1616	DIF220402170707	2023	1	Piezas	28	28	28	100
1617	DIF220402170690	2023	1	Piezas	13	13	13	100
1618	DIF220402170688	2023	1	Piezas	7	7	7	100
1619	DIF220402170684	2023	1	Piezas	47	47	47	100
1620	DIF220402169778	2023	1	Piezas	6	6	6	100
1621	DIF220402170662	2023	1	Piezas	40	40	40	100
1622	DIF220402170660	2023	1	Piezas	4	4	4	100
1623	DIF220402170655	2023	1	Piezas	9	9	9	100
1624	DIF220402169765	2023	1	Piezas	4	4	4	100
1625	DIF220402169760	2023	1	Piezas	67	67	67	100
1626	DIF220402169759	2023	1	Piezas	39	39	39	100
1627	DIF220402169755	2023	1	Piezas	11	11	11	100
1628	DIF220402169753	2023	1	Piezas	2	2	2	100
1629	DIF220402169752	2023	1	Piezas	10	10	10	100
1630	DIF220402169751	2023	1	Piezas	52	52	52	100
1631	DIF220402171263	2023	1	Piezas	16	16	16	100
1632	DIF220402171262	2023	1	Piezas	87	87	87	100
1633	DIF220402171256	2023	1	Piezas	29	29	29	100
1634	DIF220402170251	2023	1	Piezas	68	68	68	100
1635	DIF220402170247	2023	1	Piezas	52	52	52	100
1636	DIF220402169742	2023	1	Piezas	11	11	11	100
1637	DIF220402169741	2023	1	Piezas	61	61	61	100
1638	DIF220402169739	2023	1	Piezas	26	26	26	100
1639	DIF220402169738	2023	1	Piezas	96	96	96	100
1640	DIF220402169736	2023	1	Piezas	12	12	12	100
1641	DIF220402169733	2023	1	Piezas	3	3	3	100



No.	FOLIO	CICLO	TRIMESTRE DE AVANCE	UNIDAD DE MEDIDA	META ORIGINAL	META MODIFICADA	AVANCE	PORCENTAJE
1642	DIF220402169732	2023	1	Piezas	9	9	9	100
1643	DIF220402169731	2023	1	Piezas	1	1	1	100
1644	DIF220402169728	2023	1	Piezas	1	1	1	100
1645	DIF220402169727	2023	1	Piezas	5	5	5	100
1646	DIF220402169723	2023	1	Piezas	9	9	9	100
1647	DIF220402169722	2023	1	Piezas	6	6	6	100
1648	DIF220402163951	2023	1	Metros Cuadrados	954.08	954.08	954.08	100
1649	DIF220402155257	2023	1	Metros Cuadrados	3130	3130	3130	100
1650	DIF220402155252	2023	1	Metros Cuadrados	788	788	788	100
1651	DIF220402171247	2023	1	Piezas	294	294	294	100
1652	DIF220402171245	2023	1	Piezas	4	4	4	100
1653	DIF220402170241	2023	1	Piezas	14	14	14	100
1654	DIF220402170231	2023	1	Piezas	5	5	5	100
1655	DIF220402169721	2023	1	Piezas	13	13	13	100
1656	DIF220402169720	2023	1	Piezas	8	8	8	100
1657	DIF220402169719	2023	1	Piezas	3	3	3	100
1658	DIF220402169718	2023	1	Piezas	171	171	171	100
1659	DIF220402169716	2023	1	Piezas	6	6	6	100
1660	DIF220402169715	2023	1	Piezas	2	2	2	100
1661	DIF220402169713	2023	1	Piezas	9	9	9	100
1662	DIF220402169710	2023	1	Piezas	20	20	20	100
1663	DIF220402169705	2023	1	Piezas	1	1	1	100
1664	DIF220402169704	2023	1	Piezas	12	12	12	100
1665	DIF220402169703	2023	1	Piezas	24	24	24	100
1666	DIF220402171186	2023	1	Piezas	22	22	22	100
1667	DIF220402171178	2023	1	Piezas	5	5	5	100
1668	DIF220402170956	2023	1	Piezas	23	23	23	100
1669	DIF220402170217	2023	1	Piezas	60	60	60	100
1670	DIF220402170216	2023	1	Piezas	10	10	10	100
1671	DIF220402170208	2023	1	Piezas	2	2	2	100
1672	DIF220402170203	2023	1	Piezas	74	74	74	100
1673	DIF220402170202	2023	1	Piezas	4	4	4	100



No.	FOLIO	CICLO	TRIMESTRE DE AVANCE	UNIDAD DE MEDIDA	META ORIGINAL	META MODIFICADA	AVANCE	PORCENTAJE
1674	DIF220402170201	2023	1	Piezas	4	4	4	100
1675	DIF220402169697	2023	1	Piezas	179	179	179	100
1676	DIF220402169684	2023	1	Piezas	29	29	29	100
1677	DIF220402169682	2023	1	Piezas	90	90	90	100
1678	DIF220402169673	2023	1	Piezas	24	24	24	100
1679	DIF220402169669	2023	1	Piezas	35	35	35	100
1680	DIF220402169665	2023	1	Piezas	34	34	34	100
1681	DIF220402170947	2023	1	Piezas	5	5	5	100
1682	DIF220402170944	2023	1	Piezas	61	61	61	100
1683	DIF220402170943	2023	1	Piezas	35	35	35	100
1684	DIF220402170936	2023	1	Piezas	2	2	2	100
1685	DIF220402170934	2023	1	Piezas	9	9	9	100
1686	DIF220402170197	2023	1	Piezas	2	2	2	100
1687	DIF220402170193	2023	1	Piezas	11	11	11	100
1688	DIF220402170189	2023	1	Piezas	36	36	36	100
1689	DIF220402170176	2023	1	Piezas	38	38	38	100
1690	DIF220402170929	2023	1	Piezas	9	9	9	100
1691	DIF220402170927	2023	1	Piezas	15	15	15	100
1692	DIF220402170916	2023	1	Piezas	6	6	6	100
1693	DIF220402170169	2023	1	Piezas	45	45	45	100
1694	DIF220402170165	2023	1	Piezas	25	25	25	100
1695	DIF220402170163	2023	1	Piezas	34	34	34	100
1696	DIF220402170156	2023	1	Piezas	14	14	14	100
1697	DIF220402170155	2023	1	Piezas	68	68	68	100
1698	DIF220402169621	2023	1	Piezas	147	147	147	100
1699	DIF220402169616	2023	1	Piezas	33	33	33	100
1700	DIF220402169615	2023	1	Piezas	2	2	2	100
1701	DIF220402170900	2023	1	Piezas	5	5	5	100
1702	DIF220402170898	2023	1	Piezas	3	3	3	100
1703	DIF220402170885	2023	1	Piezas	22	22	22	100
1704	DIF220402170884	2023	1	Piezas	7	7	7	100
1705	DIF220402170147	2023	1	Piezas	2	2	2	100



**DESTINO DEL GASTO
AVANCES FÍSICOS**

No.	FOLIO	CICLO	TRIMESTRE DE AVANCE	UNIDAD DE MEDIDA	META ORIGINAL	META MODIFICADA	AVANCE	PORCENTAJE
1706	DIF220402170140	2023	1	Piezas	31	31	31	100
1707	DIF220402170130	2023	1	Piezas	8	8	8	100
1708	DIF220402170129	2023	1	Piezas	8	8	8	100
1709	DIF220402170125	2023	1	Piezas	41	41	41	100
1710	DIF220402170880	2023	1	Piezas	59	59	59	100
1711	DIF220402170874	2023	1	Piezas	4	4	4	100
1712	DIF220402170491	2023	1	Piezas	100	100	100	100
1713	DIF220402170490	2023	1	Piezas	12	12	12	100
1714	DIF220402170489	2023	1	Piezas	99	99	99	100
1715	DIF220402170485	2023	1	Piezas	3	3	3	100
1716	DIF220402170482	2023	1	Piezas	22	22	22	100
1717	DIF220402170480	2023	1	Piezas	39	39	39	100
1718	DIF220402170479	2023	1	Piezas	8	8	8	100
1719	DIF220402170477	2023	1	Piezas	11	11	11	100
1720	DIF220402170123	2023	1	Piezas	9	9	9	100
1721	DIF220402170109	2023	1	Piezas	7	7	7	100
1722	DIF220402170107	2023	1	Piezas	1	1	1	100
1723	DIF220402170103	2023	1	Piezas	9	9	9	100
1724	DIF220402170859	2023	1	Piezas	12	12	12	100
1725	DIF220402170855	2023	1	Piezas	20	20	20	100
1726	DIF220402170844	2023	1	Piezas	2	2	2	100
1727	DIF220402170839	2023	1	Piezas	2	2	2	100
1728	DIF220402170474	2023	1	Piezas	60	60	60	100
1729	DIF220402170473	2023	1	Piezas	2	2	2	100
1730	DIF220402170471	2023	1	Piezas	4	4	4	100
1731	DIF220402170465	2023	1	Piezas	10	10	10	100
1732	DIF220402170463	2023	1	Piezas	11	11	11	100
1733	DIF220402170462	2023	1	Piezas	1	1	1	100
1734	DIF220402170461	2023	1	Piezas	5	5	5	100
1735	DIF220402170459	2023	1	Piezas	4	4	4	100
1736	DIF220402170457	2023	1	Piezas	169	169	169	100
1737	DIF220402170456	2023	1	Piezas	5	5	5	100



No.	FOLIO	CICLO	TRIMESTRE DE AVANCE	UNIDAD DE MEDIDA	META ORIGINAL	META MODIFICADA	AVANCE	PORCENTAJE
1738	DIF220402170455	2023	1	Piezas	7	7	7	100
1739	DIF220402170098	2023	1	Piezas	16	16	16	100
1740	DIF220402170834	2023	1	Piezas	11	11	11	100
1741	DIF220402170831	2023	1	Piezas	11	11	11	100
1742	DIF220402170826	2023	1	Piezas	191	191	191	100
1743	DIF220402170825	2023	1	Piezas	6	6	6	100
1744	DIF220402170824	2023	1	Piezas	2	2	2	100
1745	DIF220402170815	2023	1	Piezas	6	6	6	100
1746	DIF220402170812	2023	1	Piezas	40	40	40	100
1747	DIF220402170452	2023	1	Piezas	11	11	11	100
1748	DIF220402170450	2023	1	Piezas	3	3	3	100
1749	DIF220402170449	2023	1	Piezas	84	84	84	100
1750	DIF220402170440	2023	1	Piezas	204	204	204	100
1751	DIF220402170439	2023	1	Piezas	78	78	78	100
1752	DIF220402170432	2023	1	Piezas	17	17	17	100
1753	DIF220402170431	2023	1	Piezas	41	41	41	100
1754	DIF220402170071	2023	1	Piezas	3	3	3	100
1755	DIF220402170069	2023	1	Piezas	22	22	22	100
1756	DIF220402170013	2023	1	Piezas	19	19	19	100
1757	DIF220402170008	2023	1	Piezas	64	64	64	100
1758	DIF220402170810	2023	1	Piezas	18	18	18	100
1759	DIF220402170799	2023	1	Piezas	59	59	59	100
1760	DIF220402170791	2023	1	Piezas	9	9	9	100
1761	DIF220402170789	2023	1	Piezas	16	16	16	100
1762	DIF220402170428	2023	1	Piezas	3	3	3	100
1763	DIF220402170423	2023	1	Piezas	17	17	17	100
1764	DIF220402170422	2023	1	Piezas	5	5	5	100
1765	DIF220402170417	2023	1	Piezas	31	31	31	100
1766	DIF220402170415	2023	1	Piezas	9	9	9	100
1767	DIF220402170413	2023	1	Piezas	71	71	71	100
1768	DIF220402170411	2023	1	Piezas	55	55	55	100
1769	DIF220402170408	2023	1	Piezas	12	12	12	100



No.	FOLIO	CICLO	TRIMESTRE DE AVANCE	UNIDAD DE MEDIDA	META ORIGINAL	META MODIFICADA	AVANCE	PORCENTAJE
1770	DIF220402169896	2023	1	Piezas	4	4	4	100
1771	DIF220402169501	2023	1	Piezas	136	136	136	100
1772	DIF220202077414	2023	1	PROYECTO(S)	1	1	1	100
1773	DIF220202071474	2023	1	PROYECTO(S)	1	1	1	100
1774	DIF220102063639	2023	1	Otros	10	10	10	100
1775	DIF220102063637	2023	1	Otros	2	2	2	100
1776	DIF220202081199	2023	1	Piezas	1	1	1	100
1777	DIF220202082445	2023	1	Metros Cuadrados	5000	5000	5000	100
1778	DIF220202081431	2023	1	Cuarto(s)	1	1	1	100
1779	DIF220202082793	2023	1	Metros Cuadrados	3200	3200	3200	100
1780	DIF220202082523	2023	1	Piezas	60	60	60	100
1781	DIF220202081130	2023	1	Aula	1	1	1	100
1782	DIF220302109098	2023	1	Metros lineales	67	67	67	100
1783	DIF220302109087	2023	1	Metros lineales	102	102	102	100
1784	DIF220302109026	2023	1	Metros lineales	138	138	138	100
1785	DIF220302109067	2023	1	Metros lineales	1100	1100	1100	100
1786	DIF220302108996	2023	1	Metros lineales	227	227	227	100
1787	DIF220302108977	2023	1	Metros lineales	244	244	244	100
1788	DIF220302109085	2023	1	Metros lineales	153	153	153	100
1789	DIF220302109079	2023	1	Metros lineales	125	125	125	100
1790	DIF220302109099	2023	1	Metros lineales	190	190	190	100
1791	DIF220302109096	2023	1	Metros lineales	115	115	115	100
1792	DIF220302109088	2023	1	Metros lineales	171	171	171	100
1793	DIF220302109074	2023	1	Metros lineales	1225.6	1225.6	1225.6	100
1794	DIF220302109044	2023	1	Metros lineales	455	455	455	100
1795	DIF220302109016	2023	1	Metros lineales	179	179	179	100
1796	DIF220302108947	2023	1	Metros lineales	158	158	158	100
1797	DIF220302108836	2023	1	Metros lineales	1100	1100	1100	100
1798	DIF220302116274	2023	1	Metros lineales	110	110	110	100
1799	DIF220302116233	2023	1	Metros lineales	426.08	426.08	426.08	100
1800	DIF220302108222	2023	1	SERVICIO(S)	1	1	1	100
1801	DIF220202070542	2023	1	Metros lineales	46	46	46	100



No.	FOLIO	CICLO	TRIMESTRE DE AVANCE	UNIDAD DE MEDIDA	META ORIGINAL	META MODIFICADA	AVANCE	PORCENTAJE
1802	DIF220202070478	2023	1	Metros lineales	64	64	64	100
1803	DIF220302112422	2023	1	Metros lineales	1031	1031	1031	100
1804	DIF220302111030	2023	1	Metros Cuadrados	5651	5651	5651	100
1805	DIF220302112385	2023	1	Metros Cuadrados	1059	1059	1059	100
1806	DIF220202070560	2023	1	Metros lineales	40	40	40	100
1807	DIF220202071054	2023	1	Metros lineales	174	174	174	100
1808	DIF220202071035	2023	1	Metros lineales	161	161	161	100
1809	DIF220302110955	2023	1	Metros Cuadrados	3276	3276	3276	100
1810	DIF220302112425	2023	1	Metros Cuadrados	1371	1371	1371	100
1811	DIF220302112423	2023	1	Metros Cuadrados	1215	1215	1215	100
1812	DIF220302112419	2023	1	Metros Cuadrados	1984	1984	1984	100
1813	DIF220302112418	2023	1	Metros Cuadrados	1626	1626	1626	100
1814	DIF220302112394	2023	1	Metros Cuadrados	1043	1043	1043	100
1815	DIF220302112391	2023	1	Metros Cuadrados	1531	1531	1531	100
1816	DIF220302111038	2023	1	Metros Cuadrados	3939	3939	3939	100
1817	DIF220302111037	2023	1	Metros Cuadrados	846	846	846	100
1818	DIF220302111036	2023	1	Metros Cuadrados	2468	2468	2468	100
1819	DIF220202073637	2023	1	Metros Cuadrados	3075	3075	3075	100
1820	DIF220202070552	2023	1	Metros lineales	45	45	45	100
1821	DIF220202071046	2023	1	Metros lineales	2143	2143	2143	100
1822	DIF220202071042	2023	1	Metros lineales	163	163	163	100
1823	DIF220202071039	2023	1	Metros lineales	241	241	241	100
1824	DIF220202073654	2023	1	Metros Cuadrados	725	725	725	100
1825	DIF220202070544	2023	1	Metros lineales	59	59	59	100
1826	DIF220202071006	2023	1	Metros lineales	280	280	280	100
1827	DIF230102212976	2023	1	Lote	1	1	1	100
1828	DIF230102212954	2023	1	Kilómetro	1	1	1	100
1829	DIF230102212957	2023	1	Kilómetro	5.42	5.42	5.42	100
1830	DIF230102212929	2023	1	Metros Cuadrados	107105.58	107105.58	107105.58	100
1831	DIF230102212922	2023	1	Metros Cuadrados	192294.42	192294.42	192294.42	100
1832	DIF230102212913	2023	1	Lote	1	1	1	100
1833	DIF230102212896	2023	1	Lote	1	1	1	100



**DESTINO DEL GASTO
AVANCES FÍSICOS**

No.	FOLIO	CICLO	TRIMESTRE DE AVANCE	UNIDAD DE MEDIDA	META ORIGINAL	META MODIFICADA	AVANCE	PORCENTAJE
1834	DIF230102212935	2023	1	Lote	1	1	1	100
1835	DIF230102212906	2023	1	Lote	1	1	1	100



GOBIERNO DE LA
CIUDAD DE MÉXICO

SECRETARÍA DE
ADMINISTRACIÓN Y FINANZAS

“INDICADORES”

PRIMER TRIMESTRE 2023

No.	Ciclo	Periodo	Trimestre	Entidad Federativa	Municipio	Ramo	Unidad	Programa Presupuestario	Nombre del Programa Presupuestario	Grupo Funcional	Función	Subfunción	Actividad Institucional	Clave del Indicador
1	2023	1	1	Ciudad de México	Gobierno de la Entidad	33 - Aportaciones Federales para Entidades Federativas y Municipios	416 - Dirección General de Programación y Presupuesto A	1010	FAETA Educación de Adultos	2 - Desarrollo Social	5 - Educación	5 - Educación para Adultos	8 - Fondo de Aportaciones para la Educación Tecnológica y de Adultos	178685
2	2023	1	1	Ciudad de México	Gobierno de la Entidad	33 - Aportaciones Federales para Entidades Federativas y Municipios	416 - Dirección General de Programación y Presupuesto A	1010	FAETA Educación de Adultos	2 - Desarrollo Social	5 - Educación	5 - Educación para Adultos	8 - Fondo de Aportaciones para la Educación Tecnológica y de Adultos	179169
3	2023	1	1	Ciudad de México	Gobierno de la Entidad	33 - Aportaciones Federales para Entidades Federativas y Municipios	416 - Dirección General de Programación y Presupuesto A	1010	FAETA Educación de Adultos	2 - Desarrollo Social	5 - Educación	5 - Educación para Adultos	8 - Fondo de Aportaciones para la Educación Tecnológica y de Adultos	179810
4	2023	1	1	Ciudad de México	Gobierno de la Entidad	33 - Aportaciones Federales para Entidades Federativas y Municipios	416 - Dirección General de Programación y Presupuesto A	1010	FAETA Educación de Adultos	2 - Desarrollo Social	5 - Educación	5 - Educación para Adultos	8 - Fondo de Aportaciones para la Educación Tecnológica y de Adultos	180381
5	2023	1	1	Ciudad de México	Gobierno de la Entidad	33 - Aportaciones Federales para Entidades Federativas y Municipios	416 - Dirección General de Programación y Presupuesto A	1010	FAETA Educación de Adultos	2 - Desarrollo Social	5 - Educación	5 - Educación para Adultos	8 - Fondo de Aportaciones para la Educación Tecnológica y de Adultos	180971
6	2023	1	1	Ciudad de México	Gobierno de la Entidad	33 - Aportaciones Federales para Entidades Federativas y Municipios	416 - Dirección General de Programación y Presupuesto A	1010	FAETA Educación de Adultos	2 - Desarrollo Social	5 - Educación	5 - Educación para Adultos	8 - Fondo de Aportaciones para la Educación Tecnológica y de Adultos	181676
7	2023	1	1	Ciudad de México	Gobierno de la Entidad	33 - Aportaciones Federales para Entidades Federativas y Municipios	416 - Dirección General de Programación y Presupuesto A	1010	FAETA Educación de Adultos	2 - Desarrollo Social	5 - Educación	5 - Educación para Adultos	8 - Fondo de Aportaciones para la Educación Tecnológica y de Adultos	181746



No.	Nombre del Indicador	Definición del Indicador	Método de Cálculo	Nivel del Indicador	Frecuencia de Medición	Unidad de Medida	Tipo	Dimensión del Indicador	Sentido
1	Porcentaje de educandos/as hispanohablantes de 15 años y más que concluyen nivel en inicial y/o Primaria y/o Secundaria en el Modelo de Educación para la vida y el Trabajo.	Determina la proporción de educandos/as, que con el MEVyT vertiente hispanohablante concluyen nivel inicial, primaria y secundaria respecto al total de atendidos con dicha vertiente. Nota: Nivel inicial (Alfabetización) Es el primer tramo de la primaria y se pretende el desarrollo y uso, con sentido y continuidad, de las habilidades básicas de lectura, escritura y las nociones de matemáticas, como herramienta para poder enfrentar situaciones elementales de su vida cotidiana y para contar con los elementos básicos que les permitan seguir aprendiendo. Como parte inicial de este nivel se ubica la alfabetización como proceso educativo concreto que busca el desarrollo de las características generales del sistema de lectura y escritura, así como la representación numérica.	((Educandos/as que concluyen nivel de inicial, Primaria y/o Secundaria con la vertiente Hispanohablante del Modelo Educación para la Vida y el Trabajo (MEVyT) en el periodo t) / (Educandos/as atendidos en el nivel de inicial, Primaria y/o Secundaria con la vertiente Hispanohablante del Modelo Educación para la Vida y el Trabajo (MEVyT) en el periodo t))*100	Componente	Trimestral	Porcentaje	Estratégico	Eficacia	Ascendente
2	Porcentaje de módulos en línea o digitales vinculados en el trimestre	Se muestra el número de módulos en línea y digitales vinculados por cada 100 módulos vinculados en el trimestre.	((Total de módulos en línea o digitales vinculados en el periodo t) / Total de módulos vinculados en el periodo t)*100	Actividad	Trimestral	Porcentaje	Gestión	Eficacia	Ascendente
3	Porcentaje de exámenes impresos aplicados del MEVyT	Mide la proporción de exámenes impresos aplicados en el trimestre con respecto al total de exámenes aplicados en el trimestre.	(Total de exámenes impresos del MEVyT aplicados en el periodo t / Total de exámenes del MEVyT aplicados en cualquier formato en el periodo t)*100	Actividad	Trimestral	Porcentaje	Gestión	Eficacia	Descendente
4	Porcentaje de asesores/as con más de un año de permanencia con formación continua acumulados al cierre del trimestre.	Mide cuántos de los/as asesores/as con más de un año de servicio reciben formación continua.	(Asesores/as con más de un año de permanencia con formación continua acumulados al cierre del periodo t / Asesores/as con más de un año de permanencia acumulados al cierre del periodo t)*100	Actividad	Trimestral	Porcentaje	Gestión	Eficacia	Ascendente
5	Porcentaje de educandos/as que concluyen nivel educativo del grupo en condición de vulnerabilidad de atención en el Modelo Educación para la Vida y el Trabajo (MEVyT).	Determina la proporción de los/as educandos/as que concluyen nivel en el MEVyT, vertiente atención a jóvenes 10-14 en Primaria, MEVyT para Ciegos o Débiles Visuales, así como los educandos que concluyen nivel en la población indígena de su vertiente Indígena Bilingüe (MIB) y Indígena Bilingüe Urbano (MIBU) en Inicial, Primaria y/o Secundaria, con respecto al total de atención de estas poblaciones. Para INEA estas poblaciones atendidas son consideradas grupos en condición de vulnerabilidad. Nota: MEVyT Primaria 10-14.- Vertiente del MEVyT para niñas, niños y adolescentes de 10 a 14 años que no tengan concluida la primaria y que, por su condición de extra edad, geográfica, migratoria o que, al estar en una condición de vulnerabilidad de carácter socioeconómico, físico, de identidad cultural, origen étnico o nacional no reciben atención en el sistema regular.	((Total de educandos/as que concluyen nivel en la vertiente Jóvenes 10-14 en Primaria + Total de educandos/as que concluyen nivel en la vertiente MEVyT para Ciegos o Débiles Visuales+ Total de educandos/as que concluyen nivel en la Población indígena MIB y MIBU en Inicial, Primaria y/o Secundaria en periodo t) / (Total de educandos/as atendidos en el MEVyT en vertiente Jóvenes 10-14 en Primaria+ Total de educandos/as atendidos en el nivel en la vertiente MEVyT para Ciegos o Débiles Visuales+Total de educandos/as atendidos en la Población indígena MIB y MIBU en inicial, Primaria y/o Secundaria en periodo t) x 100	Componente	Trimestral	Porcentaje	Estratégico	Eficacia	Ascendente
6	Porcentaje de exámenes en línea aplicados del MEVyT	Mide la proporción de exámenes aplicados en línea en el trimestre con respecto al total de exámenes aplicados en el trimestre sin importar el formato.	Total de exámenes en línea del MEVyT aplicados en el periodo t / Total de exámenes del MEVyT aplicados en cualquier formato en el periodo t)*100	Actividad	Trimestral	Porcentaje	Gestión	Eficacia	Ascendente
7	Porcentajes de educandos/as que concluyen niveles intermedio y avanzado del MEVyT vinculados a Plazas Comunitarias de atención educativa y servicios integrales.	Mide la conclusión de los niveles intermedio (primaria) y avanzado (secundaria) de los/as educandos/as del MEVyT que están vinculados a Plazas Comunitarias de Atención Educativa y Servicios Integrales. La conclusión de nivel a través del uso de unidades operativas implica que el usuario hizo uso de los bienes y servicios que ofrece el INEA.	((Educandos/as que concluyen nivel intermedio y avanzado del MEVyT y están vinculados a plazas comunitarias de atención educativa y servicios integrales en el periodo t)/Total educandos/as que concluyen algún nivel del MEVyT en el periodo t)*100	Componente	Trimestral	Porcentaje	Estratégico	Eficacia	Ascendente

No.	Meta programada	Justificación	Detalle	Meta Modificada	Justificación	Detalle	Realizado en el Periodo	Justificación	Detalle	Avance (%)	Flujo
1	0		LA CIUDAD DE MÉXICO NO CUENTA CON RECURSOS DEL FAETA	0		LA CIUDAD DE MÉXICO NO CUENTA CON RECURSOS DEL FAETA	0		LA CIUDAD DE MÉXICO NO CUENTA CON RECURSOS DEL FAETA	N/D	Validado
2	0		LA CIUDAD DE MÉXICO NO CUENTA CON RECURSOS DEL FAETA	0		LA CIUDAD DE MÉXICO NO CUENTA CON RECURSOS DEL FAETA	0		LA CIUDAD DE MÉXICO NO CUENTA CON RECURSOS DEL FAETA	N/D	Validado
3	0		LA CIUDAD DE MÉXICO NO CUENTA CON RECURSOS DEL FAETA	0		LA CIUDAD DE MÉXICO NO CUENTA CON RECURSOS DEL FAETA	0		LA CIUDAD DE MÉXICO NO CUENTA CON RECURSOS DEL FAETA	100	Validado
4	0		LA CIUDAD DE MÉXICO NO CUENTA CON RECURSOS DEL FAETA	0		LA CIUDAD DE MÉXICO NO CUENTA CON RECURSOS DEL FAETA	0		LA CIUDAD DE MÉXICO NO CUENTA CON RECURSOS DEL FAETA	N/D	Validado
5	0		LA CIUDAD DE MÉXICO NO CUENTA CON RECURSOS DEL FAETA	0		LA CIUDAD DE MÉXICO NO CUENTA CON RECURSOS DEL FAETA	0		LA CIUDAD DE MÉXICO NO CUENTA CON RECURSOS DEL FAETA	N/D	Validado
6	0		LA CIUDAD DE MÉXICO NO CUENTA CON RECURSOS DEL FAETA	0		LA CIUDAD DE MÉXICO NO CUENTA CON RECURSOS DEL FAETA	0		LA CIUDAD DE MÉXICO NO CUENTA CON RECURSOS DEL FAETA	N/D	Validado
7	0		LA CIUDAD DE MÉXICO NO CUENTA CON RECURSOS DEL FAETA	0		LA CIUDAD DE MÉXICO NO CUENTA CON RECURSOS DEL FAETA	0		LA CIUDAD DE MÉXICO NO CUENTA CON RECURSOS DEL FAETA	N/D	Validado

No.	Ciclo	Periodo	Trimestre	Entidad Federativa	Municipio	Ramo	Unidad	Programa Presupuestario	Nombre del Programa Presupuestario	Grupo Funcional	Función	Subfunción	Actividad Institucional	Clave del Indicador
8	2023	1	1	Ciudad de México	Gobierno de la Entidad	33 - Aportaciones Federales para Entidades Federativas y Municipios	416 - Dirección General de Programación y Presupuesto A	1010	FAETA Educación de Adultos	2 - Desarrollo Social	5 - Educación	5 - Educación para Adultos	8 - Fondo de Aportaciones para la Educación Tecnológica y de Adultos	182977
9	2023	1	1	Ciudad de México	Gobierno de la Entidad	33 - Aportaciones Federales para Entidades Federativas y Municipios	416 - Dirección General de Programación y Presupuesto A	1009	FAETA Educación Tecnológica	2 - Desarrollo Social	5 - Educación	2 - Educación Media Superior	8 - Fondo de Aportaciones para la Educación Tecnológica y de Adultos	179292
10	2023	1	1	Ciudad de México	Gobierno de la Entidad	33 - Aportaciones Federales para Entidades Federativas y Municipios	416 - Dirección General de Programación y Presupuesto A	1009	FAETA Educación Tecnológica	2 - Desarrollo Social	5 - Educación	2 - Educación Media Superior	8 - Fondo de Aportaciones para la Educación Tecnológica y de Adultos	180457
11	2023	1	1	Ciudad de México	Gobierno de la Entidad	33 - Aportaciones Federales para Entidades Federativas y Municipios	416 - Dirección General de Programación y Presupuesto A	1009	FAETA Educación Tecnológica	2 - Desarrollo Social	5 - Educación	2 - Educación Media Superior	8 - Fondo de Aportaciones para la Educación Tecnológica y de Adultos	181753
12	2023	1	1	Ciudad de México	Gobierno de la Entidad	33 - Aportaciones Federales para Entidades Federativas y Municipios	416 - Dirección General de Programación y Presupuesto A	1012	FAFEF	2 - Desarrollo Social	2 - Vivienda y Servicios a la Comunidad	7 - Desarrollo Regional	10 - Fondo de Aportaciones para el Fortalecimiento de las Entidades Federativas	180283
13	2023	1	1	Ciudad de México	Gobierno de la Entidad	33 - Aportaciones Federales para Entidades Federativas y Municipios	416 - Dirección General de Programación y Presupuesto A	1003	FAIS Entidades	2 - Desarrollo Social	2 - Vivienda y Servicios a la Comunidad	7 - Desarrollo Regional	5 - Fondo de Aportaciones para la Infraestructura Social	181426
14	2023	1	1	Ciudad de México	Gobierno de la Entidad	33 - Aportaciones Federales para Entidades Federativas y Municipios	416 - Dirección General de Programación y Presupuesto A	1003	FAIS Entidades	2 - Desarrollo Social	2 - Vivienda y Servicios a la Comunidad	7 - Desarrollo Regional	5 - Fondo de Aportaciones para la Infraestructura Social	181908
15	2023	1	1	Ciudad de México	Gobierno de la Entidad	33 - Aportaciones Federales para Entidades Federativas y Municipios	416 - Dirección General de Programación y Presupuesto A	1003	FAIS Entidades	2 - Desarrollo Social	2 - Vivienda y Servicios a la Comunidad	7 - Desarrollo Regional	5 - Fondo de Aportaciones para la Infraestructura Social	182075
16	2023	1	1	Ciudad de México	Álvaro Obregón	33 - Aportaciones Federales para Entidades Federativas y Municipios	416 - Dirección General de Programación y Presupuesto A	1004	FAIS Municipal y de las Demarcaciones Territoriales del Distrito Federal	2 - Desarrollo Social	2 - Vivienda y Servicios a la Comunidad	7 - Desarrollo Regional	5 - Fondo de Aportaciones para la Infraestructura Social	178220
17	2023	1	1	Ciudad de México	Álvaro Obregón	33 - Aportaciones Federales para Entidades Federativas y Municipios	416 - Dirección General de Programación y Presupuesto A	1004	FAIS Municipal y de las Demarcaciones Territoriales del Distrito Federal	2 - Desarrollo Social	2 - Vivienda y Servicios a la Comunidad	7 - Desarrollo Regional	5 - Fondo de Aportaciones para la Infraestructura Social	181467

No.	Nombre del Indicador	Definición del Indicador	Método de Cálculo	Nivel del Indicador	Frecuencia de Medición	Unidad de Medida	Tipo	Dimensión del Indicador	Sentido
8	Razón de módulos vinculados en el Modelo Educación para la Vida y el Trabajo (MEVyT).	Cuantifica la relación de módulo(s) entregado(s) a el/la educando/a que esta siendo atendido en el Modelo de Educación para la Vida y el Trabajo (MEVyT).	$(\text{Educatos/as activos en el MEVyT con algún módulo vinculado en el periodo } t) / (\text{Educatos/as activos en el MEVyT en el periodo } t)$	Actividad	Trimestral	razón	Gestión	Eficacia	Ascendente
9	Porcentaje de presupuesto FAETA ejercido en el pago de nómina docente	Mide el porcentaje del Presupuesto que se aplica al pago de nómina docente CONALEP en la Entidad Federativa en el año t respecto al total de presupuesto FAETA autorizado al CONALEP en la Entidad Federativa en ese año.	$(\text{Presupuesto FAETA ejercido en el pago de nómina docente CONALEP en la Entidad Federativa en el año } t / \text{Total de Presupuesto modificado FAETA autorizado al CONALEP en la Entidad Federativa en el año } t) \times 100$	Actividad	Trimestral	Porcentaje	Gestión	Economía	Ascendente
10	Porcentaje de personal docente CONALEP en la entidad federativa Financiado con presupuesto FAETA	Mide el porcentaje de personas en la nómina docente del CONALEP en la Entidad Federativa financiada con presupuesto FAETA respecto del total del personal docente CONALEP en la Entidad Federativa	$(\text{Número de Docentes de planteles CONALEP, financiados con presupuesto FAETA en la Entidad Federativa en el año } t / \text{Numero total de docentes del CONALEP en la Entidad Federativa en el año } t) \times 100$	Actividad	Trimestral	Porcentaje	Gestión	Eficacia	Ascendente
11	Porcentaje de presupuesto ejercido en gasto de operación respecto del total autorizado	El indicador mide el porcentaje de recursos ejercidos en gastos de operación en la Entidad Federativa con respecto al presupuesto autorizado en el ejercicio	$(\text{Presupuesto FAETA ejercido en gasto de operación de planteles CONALEP en el año } t \text{ en la entidad federativa} / \text{Presupuesto modificado FAETA autorizado al CONALEP en el año } t \text{ en la entidad federativa}) \times 100$	Actividad	Trimestral	Porcentaje	Gestión	Economía	Ascendente
12	Índice en el Ejercicio de Recursos	Del monto anual aprobado del FAFEF para la entidad federativa, el indicador muestra qué porcentaje fue ejercido por la entidad federativa acumulado al periodo que se reporta.	$(\text{Gasto ejercido del FAFEF por la entidad federativa} / \text{Monto anual aprobado del FAFEF a la entidad federativa}) \times 100$	Actividad	Trimestral	Porcentaje	Gestión	Eficacia	Ascendente
13	Porcentaje de otros proyectos registrados en la MIDS	Permite conocer la proporción de Otros proyectos (proyectos PRODIM, proyectos de Gastos Indirectos y Proyectos Especiales) registrados en la MIDS para su ejecución durante el año. La clasificación de proyectos puede ser consultada en el Catálogo FAIS 2016	$(\text{Sumatoria de otros proyectos registrados la MIDS al trimestre correspondiente} / \text{Sumatoria de proyectos registrados en la MIDS al trimestre correspondiente}) \times 100$	Actividad	Trimestral	Porcentaje	Gestión	Eficacia	Descendente
14	Porcentaje de proyectos Complementarios registrados en la MIDS	Permite conocer la proporción de proyectos clasificados como complementarios en el Catálogo FAIS (proyectos de agua y saneamiento, educación, urbanización, entre otros) respecto del total de proyectos registrados en la MIDS para su ejecución durante el año. La clasificación de proyectos Complementarios puede ser consultada en el Catálogo FAIS 2016	$(\text{Sumatoria de proyectos complementarios registrados la MIDS al trimestre correspondiente} / \text{Sumatoria de proyectos registrados la MIDS al trimestre correspondiente}) \times 100$	Actividad	Trimestral	Porcentaje	Gestión	Eficacia	Descendente
15	Porcentaje de proyectos de contribución directa registrados en la MIDS	Permite conocer la proporción de proyectos clasificados como de contribución directa en el Catálogo FAIS (proyectos de servicios básicos, calidad y espacios de la vivienda, salud, educación y alimentación) respecto del total de Proyectos que han sido registrados en la MIDS para su ejecución durante el año. La clasificación de proyectos Directos puede ser consultada en el Catálogo FAIS 2016	$(\text{Sumatoria de proyectos de contribución directa registrados la MIDS al trimestre correspondiente} / \text{Sumatoria de proyectos registrados la MIDS al trimestre correspondiente}) \times 100$	Actividad	Trimestral	Porcentaje	Gestión	Eficacia	Ascendente
16	Porcentaje de otros proyectos registrados en la MIDS	Permite conocer el número de otros proyectos (proyectos PRODIM, proyectos de Gastos Indirectos y PProyectos Especiales) registrados en la MIDS para su ejecución durante el año. La clasificación de proyectos Complementarios puede ser consultada en el Catálogo FAIS 2016. Todo proyecto no considerado en el Catálogo como directo o complementario puede considerarse como proyecto especial	$(\text{Sumatoria de otros proyectos registrados la MIDS al trimestre correspondiente} / \text{Sumatoria de proyectos totales registrados en la MIDS al trimestre correspondiente}) \times 100$	Actividad	Trimestral	Porcentaje	Gestión	Eficacia	Descendente
17	Porcentaje de proyectos de contribución directa registrados en la MIDS	Permite conocer la proporción de proyectos clasificados como de contribución directa en el Catálogo FAIS (proyectos de servicios básicos, calidad y espacios de la vivienda, salud, educación y alimentación) respecto del total de proyectos que han sido registrados en la MIDS para su ejecución durante el año. La clasificación de proyectos Directos puede ser consultada en el Catálogo FAIS 2016	$(\text{Sumatoria de proyectos de contribución directa registrados en la MIDS al trimestre correspondiente} / \text{Sumatoria de proyectos totales registrados en la MIDS al trimestre correspondiente}) \times 100$	Actividad	Trimestral	Porcentaje	Gestión	Eficacia	Ascendente

No.	Meta programada	Justificación	Detalle	Meta Modificada	Justificación	Detalle	Realizado en el Periodo	Justificación	Detalle	Avance (%)	Flujo
8	0		LA CIUDAD DE MÉXICO NO CUENTA CON RECURSOS DEL FAETA	0		LA CIUDAD DE MÉXICO NO CUENTA CON RECURSOS DEL FAETA	0		LA CIUDAD DE MÉXICO NO CUENTA CON RECURSOS DEL FAETA	N/D	Validado
9	0		LA CIUDAD DE MÉXICO NO CUENTA CON RECURSOS DEL FAETA	0		LA CIUDAD DE MÉXICO NO CUENTA CON RECURSOS DEL FAETA	0		LA CIUDAD DE MÉXICO NO CUENTA CON RECURSOS DEL FAETA	N/D	Validado
10	0		LA CIUDAD DE MÉXICO NO CUENTA CON RECURSOS DEL FAETA	0		LA CIUDAD DE MÉXICO NO CUENTA CON RECURSOS DEL FAETA	0		LA CIUDAD DE MÉXICO NO CUENTA CON RECURSOS DEL FAETA	N/D	Validado
11	0		LA CIUDAD DE MÉXICO NO CUENTA CON RECURSOS DEL FAETA	0		LA CIUDAD DE MÉXICO NO CUENTA CON RECURSOS DEL FAETA	0		LA CIUDAD DE MÉXICO NO CUENTA CON RECURSOS DEL FAETA	N/D	Validado
12	10.89537			10.89537			10.89537			100	Validado
13	2.29885	{just1:{ciclo:2023,trim:1,just:Adecuaciones normativas que impactan en las acciones del Programa presupuestal,usuario:normaasaldanam,fecha:25/04/23}}		2.29885	{just1:{ciclo:2023,trim:1,just:Adecuaciones normativas que impactan en las acciones del Programa presupuestal,usuario:normaasaldanam,fecha:25/04/23}}		0	Otras causas		N/D	Validado
14	6.89655	{just1:{ciclo:2023,trim:1,just:Adecuaciones normativas que impactan en las acciones del Programa presupuestal,usuario:normaasaldanam,fecha:25/04/23}}		6.89655	{just1:{ciclo:2023,trim:1,just:Adecuaciones normativas que impactan en las acciones del Programa presupuestal,usuario:normaasaldanam,fecha:25/04/23}}		0	Otras causas		N/D	Validado
15	90.8046	{just1:{ciclo:2023,trim:1,just:Otras causas,usuario:normaasaldanam,fecha:25/04/23}}		90.8046	{just1:{ciclo:2023,trim:1,just:Otras causas,usuario:normaasaldanam,fecha:25/04/23}}		0	Otras causas		0	Validado
16	0			0			0	Adecuaciones normativas que impactan en las acciones del Programa presupuestal		100	Validado
17	0			0			0		Los proyectos están en proceso de ejecución.	N/D	Validado

No.	Ciclo	Periodo	Trimestre	Entidad Federativa	Municipio	Ramo	Unidad	Programa Presupuestario	Nombre del Programa Presupuestario	Grupo Funcional	Función	Subfunción	Actividad Institucional	Clave del Indicador
18	2023	1	1	Ciudad de México	Álvaro Obregón	33 - Aportaciones Federales para Entidades Federativas y Municipios	416 - Dirección General de Programación y Presupuesto A	1004	FAIS Municipal y de las Demarcaciones Territoriales del Distrito Federal	2 - Desarrollo Social	2 - Vivienda y Servicios a la Comunidad	7 - Desarrollo Regional	5 - Fondo de Aportaciones para la Infraestructura Social	182653
19	2023	1	1	Ciudad de México	Azcapotzalco	33 - Aportaciones Federales para Entidades Federativas y Municipios	416 - Dirección General de Programación y Presupuesto A	1004	FAIS Municipal y de las Demarcaciones Territoriales del Distrito Federal	2 - Desarrollo Social	2 - Vivienda y Servicios a la Comunidad	7 - Desarrollo Regional	5 - Fondo de Aportaciones para la Infraestructura Social	178220
20	2023	1	1	Ciudad de México	Azcapotzalco	33 - Aportaciones Federales para Entidades Federativas y Municipios	416 - Dirección General de Programación y Presupuesto A	1004	FAIS Municipal y de las Demarcaciones Territoriales del Distrito Federal	2 - Desarrollo Social	2 - Vivienda y Servicios a la Comunidad	7 - Desarrollo Regional	5 - Fondo de Aportaciones para la Infraestructura Social	181467
21	2023	1	1	Ciudad de México	Azcapotzalco	33 - Aportaciones Federales para Entidades Federativas y Municipios	416 - Dirección General de Programación y Presupuesto A	1004	FAIS Municipal y de las Demarcaciones Territoriales del Distrito Federal	2 - Desarrollo Social	2 - Vivienda y Servicios a la Comunidad	7 - Desarrollo Regional	5 - Fondo de Aportaciones para la Infraestructura Social	182653
22	2023	1	1	Ciudad de México	Benito Juárez	33 - Aportaciones Federales para Entidades Federativas y Municipios	416 - Dirección General de Programación y Presupuesto A	1004	FAIS Municipal y de las Demarcaciones Territoriales del Distrito Federal	2 - Desarrollo Social	2 - Vivienda y Servicios a la Comunidad	7 - Desarrollo Regional	5 - Fondo de Aportaciones para la Infraestructura Social	178220
23	2023	1	1	Ciudad de México	Benito Juárez	33 - Aportaciones Federales para Entidades Federativas y Municipios	416 - Dirección General de Programación y Presupuesto A	1004	FAIS Municipal y de las Demarcaciones Territoriales del Distrito Federal	2 - Desarrollo Social	2 - Vivienda y Servicios a la Comunidad	7 - Desarrollo Regional	5 - Fondo de Aportaciones para la Infraestructura Social	181467
24	2023	1	1	Ciudad de México	Benito Juárez	33 - Aportaciones Federales para Entidades Federativas y Municipios	416 - Dirección General de Programación y Presupuesto A	1004	FAIS Municipal y de las Demarcaciones Territoriales del Distrito Federal	2 - Desarrollo Social	2 - Vivienda y Servicios a la Comunidad	7 - Desarrollo Regional	5 - Fondo de Aportaciones para la Infraestructura Social	182653
25	2023	1	1	Ciudad de México	Coyoacán	33 - Aportaciones Federales para Entidades Federativas y Municipios	416 - Dirección General de Programación y Presupuesto A	1004	FAIS Municipal y de las Demarcaciones Territoriales del Distrito Federal	2 - Desarrollo Social	2 - Vivienda y Servicios a la Comunidad	7 - Desarrollo Regional	5 - Fondo de Aportaciones para la Infraestructura Social	178220

No.	Nombre del Indicador	Definición del Indicador	Método de Cálculo	Nivel del Indicador	Frecuencia de Medición	Unidad de Medida	Tipo	Dimensión del Indicador	Sentido
18	Porcentaje de proyectos Complementarios registrados en la MIDS	Permite conocer el número de proyectos clasificados como complementarios en el Catálogo FAIS (educación, urbanización, infraestructura productiva, saneamiento) y que han sido registrados en la MIDS para su ejecución durante el año. La clasificación de proyectos Complementarios puede ser consultada en el Catálogo FAIS 2016	(Sumatoria de proyectos complementarios registrados en la MIDS al trimestre correspondiente/Sumatoria de proyectos totales registrados en la MIDS al trimestre correspondiente)*100	Actividad	Trimestral	Porcentaje	Gestión	Eficacia	Descendente
19	Porcentaje de otros proyectos registrados en la MIDS	Permite conocer el número de otros proyectos (proyectos PRODIM, proyectos de Gastos Indirectos y PProyectos Especiales) registrados en la MIDS para su ejecución durante el año. La clasificación de proyectos Complementarios puede ser consultada en el Catálogo FAIS 2016. Todo proyecto no considerado en el Catálogo como directo o complementario puede considerarse como proyecto especial	(Sumatoria de otros proyectos registrados la MIDS al trimestre correspondiente/Sumatoria de proyectos totales registrados en la MIDS al trimestre correspondiente)*100	Actividad	Trimestral	Porcentaje	Gestión	Eficacia	Descendente
20	Porcentaje de proyectos de contribución directa registrados en la MIDS	Permite conocer la proporción de proyectos clasificados como de contribución directa en el Catálogo FAIS (proyectos de servicios básicos, calidad y espacios de la vivienda, salud, educación y alimentación) respecto del total de proyectos que han sido registrados en la MIDS para su ejecución durante el año. La clasificación de proyectos Directos puede ser consultada en el Catálogo FAIS 2016	(Sumatoria de proyectos de contribución directa registrados en la MIDS al trimestre correspondiente/Sumatoria de proyectos totales registrados en la MIDS al trimestre correspondiente)*100	Actividad	Trimestral	Porcentaje	Gestión	Eficacia	Ascendente
21	Porcentaje de proyectos Complementarios registrados en la MIDS	Permite conocer el número de proyectos clasificados como complementarios en el Catálogo FAIS (educación, urbanización, infraestructura productiva, saneamiento) y que han sido registrados en la MIDS para su ejecución durante el año. La clasificación de proyectos Complementarios puede ser consultada en el Catálogo FAIS 2016	(Sumatoria de proyectos complementarios registrados en la MIDS al trimestre correspondiente/Sumatoria de proyectos totales registrados en la MIDS al trimestre correspondiente)*100	Actividad	Trimestral	Porcentaje	Gestión	Eficacia	Descendente
22	Porcentaje de otros proyectos registrados en la MIDS	Permite conocer el número de otros proyectos (proyectos PRODIM, proyectos de Gastos Indirectos y PProyectos Especiales) registrados en la MIDS para su ejecución durante el año. La clasificación de proyectos Complementarios puede ser consultada en el Catálogo FAIS 2016. Todo proyecto no considerado en el Catálogo como directo o complementario puede considerarse como proyecto especial	(Sumatoria de otros proyectos registrados la MIDS al trimestre correspondiente/Sumatoria de proyectos totales registrados en la MIDS al trimestre correspondiente)*100	Actividad	Trimestral	Porcentaje	Gestión	Eficacia	Descendente
23	Porcentaje de proyectos de contribución directa registrados en la MIDS	Permite conocer la proporción de proyectos clasificados como de contribución directa en el Catálogo FAIS (proyectos de servicios básicos, calidad y espacios de la vivienda, salud, educación y alimentación) respecto del total de proyectos que han sido registrados en la MIDS para su ejecución durante el año. La clasificación de proyectos Directos puede ser consultada en el Catálogo FAIS 2016	(Sumatoria de proyectos de contribución directa registrados en la MIDS al trimestre correspondiente/Sumatoria de proyectos totales registrados en la MIDS al trimestre correspondiente)*100	Actividad	Trimestral	Porcentaje	Gestión	Eficacia	Ascendente
24	Porcentaje de proyectos Complementarios registrados en la MIDS	Permite conocer el número de proyectos clasificados como complementarios en el Catálogo FAIS (educación, urbanización, infraestructura productiva, saneamiento) y que han sido registrados en la MIDS para su ejecución durante el año. La clasificación de proyectos Complementarios puede ser consultada en el Catálogo FAIS 2016	(Sumatoria de proyectos complementarios registrados en la MIDS al trimestre correspondiente/Sumatoria de proyectos totales registrados en la MIDS al trimestre correspondiente)*100	Actividad	Trimestral	Porcentaje	Gestión	Eficacia	Descendente
25	Porcentaje de otros proyectos registrados en la MIDS	Permite conocer el número de otros proyectos (proyectos PRODIM, proyectos de Gastos Indirectos y PProyectos Especiales) registrados en la MIDS para su ejecución durante el año. La clasificación de proyectos Complementarios puede ser consultada en el Catálogo FAIS 2016. Todo proyecto no considerado en el Catálogo como directo o complementario puede considerarse como proyecto especial	(Sumatoria de otros proyectos registrados la MIDS al trimestre correspondiente/Sumatoria de proyectos totales registrados en la MIDS al trimestre correspondiente)*100	Actividad	Trimestral	Porcentaje	Gestión	Eficacia	Descendente

No.	Meta programada	Justificación	Detalle	Meta Modificada	Justificación	Detalle	Realizado en el Periodo	Justificación	Detalle	Avance (%)	Flujo
18	0			0			0	Adecuaciones normativas que impactan en las acciones del Programa presupuestal	Los proyectos con recurso de FAIS están en proceso de aceptarse.	100	Validado
19	0			0			0			100	Validado
20	0			0			0			N/D	Validado
21	0			0			0			100	Validado
22	0			0			0			100	Validado
23	0			0			0			N/D	Validado
24	0			0			0			100	Validado
25	0	{just1:{ciclo:2023,trim:1,just:Otras causas,usuario:miguelaprimaveras,fecha:15/04/23}}		0	{just1:{ciclo:2023,trim:1,just:Otras causas,usuario:miguelaprimaveras,fecha:15/04/23}}		0	Otras causas		100	Validado

No.	Ciclo	Periodo	Trimestre	Entidad Federativa	Municipio	Ramo	Unidad	Programa Presupuestario	Nombre del Programa Presupuestario	Grupo Funcional	Función	Subfunción	Actividad Institucional	Clave del Indicador
26	2023	1	1	Ciudad de México	Coyoacán	33 - Aportaciones Federales para Entidades Federativas y Municipios	416 - Dirección General de Programación y Presupuesto A	1004	FAIS Municipal y de las Demarcaciones Territoriales del Distrito Federal	2 - Desarrollo Social	2 - Vivienda y Servicios a la Comunidad	7 - Desarrollo Regional	5 - Fondo de Aportaciones para la Infraestructura Social	181467
27	2023	1	1	Ciudad de México	Coyoacán	33 - Aportaciones Federales para Entidades Federativas y Municipios	416 - Dirección General de Programación y Presupuesto A	1004	FAIS Municipal y de las Demarcaciones Territoriales del Distrito Federal	2 - Desarrollo Social	2 - Vivienda y Servicios a la Comunidad	7 - Desarrollo Regional	5 - Fondo de Aportaciones para la Infraestructura Social	182653
28	2023	1	1	Ciudad de México	Cuajimalpa de Morelos	33 - Aportaciones Federales para Entidades Federativas y Municipios	416 - Dirección General de Programación y Presupuesto A	1004	FAIS Municipal y de las Demarcaciones Territoriales del Distrito Federal	2 - Desarrollo Social	2 - Vivienda y Servicios a la Comunidad	7 - Desarrollo Regional	5 - Fondo de Aportaciones para la Infraestructura Social	178220
29	2023	1	1	Ciudad de México	Cuajimalpa de Morelos	33 - Aportaciones Federales para Entidades Federativas y Municipios	416 - Dirección General de Programación y Presupuesto A	1004	FAIS Municipal y de las Demarcaciones Territoriales del Distrito Federal	2 - Desarrollo Social	2 - Vivienda y Servicios a la Comunidad	7 - Desarrollo Regional	5 - Fondo de Aportaciones para la Infraestructura Social	181467
30	2023	1	1	Ciudad de México	Cuajimalpa de Morelos	33 - Aportaciones Federales para Entidades Federativas y Municipios	416 - Dirección General de Programación y Presupuesto A	1004	FAIS Municipal y de las Demarcaciones Territoriales del Distrito Federal	2 - Desarrollo Social	2 - Vivienda y Servicios a la Comunidad	7 - Desarrollo Regional	5 - Fondo de Aportaciones para la Infraestructura Social	182653
31	2023	1	1	Ciudad de México	Cuauhtémoc	33 - Aportaciones Federales para Entidades Federativas y Municipios	416 - Dirección General de Programación y Presupuesto A	1004	FAIS Municipal y de las Demarcaciones Territoriales del Distrito Federal	2 - Desarrollo Social	2 - Vivienda y Servicios a la Comunidad	7 - Desarrollo Regional	5 - Fondo de Aportaciones para la Infraestructura Social	178220
32	2023	1	1	Ciudad de México	Cuauhtémoc	33 - Aportaciones Federales para Entidades Federativas y Municipios	416 - Dirección General de Programación y Presupuesto A	1004	FAIS Municipal y de las Demarcaciones Territoriales del Distrito Federal	2 - Desarrollo Social	2 - Vivienda y Servicios a la Comunidad	7 - Desarrollo Regional	5 - Fondo de Aportaciones para la Infraestructura Social	181467
33	2023	1	1	Ciudad de México	Cuauhtémoc	33 - Aportaciones Federales para Entidades Federativas y Municipios	416 - Dirección General de Programación y Presupuesto A	1004	FAIS Municipal y de las Demarcaciones Territoriales del Distrito Federal	2 - Desarrollo Social	2 - Vivienda y Servicios a la Comunidad	7 - Desarrollo Regional	5 - Fondo de Aportaciones para la Infraestructura Social	182653



No.	Nombre del Indicador	Definición del Indicador	Método de Cálculo	Nivel del Indicador	Frecuencia de Medición	Unidad de Medida	Tipo	Dimensión del Indicador	Sentido
26	Porcentaje de proyectos de contribución directa registrados en la MIDS	Permite conocer la proporción de proyectos clasificados como de contribución directa en el Catálogo FAIS (proyectos de servicios básicos, calidad y espacios de la vivienda, salud, educación y alimentación) respecto del total de proyectos que han sido registrados en la MIDS para su ejecución durante el año. La clasificación de proyectos Directos puede ser consultada en el Catálogo FAIS 2016	(Sumatoria de proyectos de contribución directa registrados en la MIDS al trimestre correspondiente/Sumatoria de proyectos totales registrados en la MIDS al trimestre correspondiente)*100	Actividad	Trimestral	Porcentaje	Gestión	Eficacia	Ascendente
27	Porcentaje de proyectos Complementarios registrados en la MIDS	Permite conocer el número de proyectos clasificados como complementarios en el Catálogo FAIS (educación, urbanización, infraestructura productiva, saneamiento) y que han sido registrados en la MIDS para su ejecución durante el año. La clasificación de proyectos Complementarios puede ser consultada en el Catálogo FAIS 2016	(Sumatoria de proyectos complementarios registrados en la MIDS al trimestre correspondiente/Sumatoria de proyectos totales registrados en la MIDS al trimestre correspondiente)*100	Actividad	Trimestral	Porcentaje	Gestión	Eficacia	Descendente
28	Porcentaje de otros proyectos registrados en la MIDS	Permite conocer el número de otros proyectos (proyectos PRODIM, proyectos de Gastos Indirectos y PProyectos Especiales) registrados en la MIDS para su ejecución durante el año. La clasificación de proyectos Complementarios puede ser consultada en el Catálogo FAIS 2016. Todo proyecto no considerado en el Catálogo como directo o complementario puede considerarse como proyecto especial	(Sumatoria de otros proyectos registrados la MIDS al trimestre correspondiente/Sumatoria de proyectos totales registrados en la MIDS al trimestre correspondiente)*100	Actividad	Trimestral	Porcentaje	Gestión	Eficacia	Descendente
29	Porcentaje de proyectos de contribución directa registrados en la MIDS	Permite conocer la proporción de proyectos clasificados como de contribución directa en el Catálogo FAIS (proyectos de servicios básicos, calidad y espacios de la vivienda, salud, educación y alimentación) respecto del total de proyectos que han sido registrados en la MIDS para su ejecución durante el año. La clasificación de proyectos Directos puede ser consultada en el Catálogo FAIS 2016	(Sumatoria de proyectos de contribución directa registrados en la MIDS al trimestre correspondiente/Sumatoria de proyectos totales registrados en la MIDS al trimestre correspondiente)*100	Actividad	Trimestral	Porcentaje	Gestión	Eficacia	Ascendente
30	Porcentaje de proyectos Complementarios registrados en la MIDS	Permite conocer el número de proyectos clasificados como complementarios en el Catálogo FAIS (educación, urbanización, infraestructura productiva, saneamiento) y que han sido registrados en la MIDS para su ejecución durante el año. La clasificación de proyectos Complementarios puede ser consultada en el Catálogo FAIS 2016	(Sumatoria de proyectos complementarios registrados en la MIDS al trimestre correspondiente/Sumatoria de proyectos totales registrados en la MIDS al trimestre correspondiente)*100	Actividad	Trimestral	Porcentaje	Gestión	Eficacia	Descendente
31	Porcentaje de otros proyectos registrados en la MIDS	Permite conocer el número de otros proyectos (proyectos PRODIM, proyectos de Gastos Indirectos y PProyectos Especiales) registrados en la MIDS para su ejecución durante el año. La clasificación de proyectos Complementarios puede ser consultada en el Catálogo FAIS 2016. Todo proyecto no considerado en el Catálogo como directo o complementario puede considerarse como proyecto especial	(Sumatoria de otros proyectos registrados la MIDS al trimestre correspondiente/Sumatoria de proyectos totales registrados en la MIDS al trimestre correspondiente)*100	Actividad	Trimestral	Porcentaje	Gestión	Eficacia	Descendente
32	Porcentaje de proyectos de contribución directa registrados en la MIDS	Permite conocer la proporción de proyectos clasificados como de contribución directa en el Catálogo FAIS (proyectos de servicios básicos, calidad y espacios de la vivienda, salud, educación y alimentación) respecto del total de proyectos que han sido registrados en la MIDS para su ejecución durante el año. La clasificación de proyectos Directos puede ser consultada en el Catálogo FAIS 2016	(Sumatoria de proyectos de contribución directa registrados en la MIDS al trimestre correspondiente/Sumatoria de proyectos totales registrados en la MIDS al trimestre correspondiente)*100	Actividad	Trimestral	Porcentaje	Gestión	Eficacia	Ascendente
33	Porcentaje de proyectos Complementarios registrados en la MIDS	Permite conocer el número de proyectos clasificados como complementarios en el Catálogo FAIS (educación, urbanización, infraestructura productiva, saneamiento) y que han sido registrados en la MIDS para su ejecución durante el año. La clasificación de proyectos Complementarios puede ser consultada en el Catálogo FAIS 2016	(Sumatoria de proyectos complementarios registrados en la MIDS al trimestre correspondiente/Sumatoria de proyectos totales registrados en la MIDS al trimestre correspondiente)*100	Actividad	Trimestral	Porcentaje	Gestión	Eficacia	Descendente

No.	Meta programada	Justificación	Detalle	Meta Modificada	Justificación	Detalle	Realizado en el Periodo	Justificación	Detalle	Avance (%)	Flujo
26	0	{just1:{ciclo:2023,trim:1,just:Otras causas,usuario:miguelaprimaveras,fecha:15/04/23}}		0	{just1:{ciclo:2023,trim:1,just:Otras causas,usuario:miguelaprimaveras,fecha:15/04/23}}		0	Otras causas		N/D	Validado
27	0	{just1:{ciclo:2023,trim:1,just:Otras causas,usuario:miguelaprimaveras,fecha:15/04/23}}		0	{just1:{ciclo:2023,trim:1,just:Otras causas,usuario:miguelaprimaveras,fecha:15/04/23}}		0	Otras causas		100	Validado
28	0	{just1:{ciclo:2023,trim:1,just:Otras causas,usuario:albertogonzalez,fecha:18/04/23}}		0	{just1:{ciclo:2023,trim:1,just:Otras causas,usuario:albertogonzalez,fecha:18/04/23}}		0			100	Validado
29	0			0			0			N/D	Validado
30	0			0			0			100	Validado
31	0	{just1:{ciclo:2023,trim:1,just:Programación original deficiente,usuario:victordgonzalez,fecha:18/04/23}}	Información en validación del área ejecutora para la elaboración de las MIDS	0	{just1:{ciclo:2023,trim:1,just:Programación original deficiente,usuario:victordgonzalez,fecha:18/04/23}}	Información en validación del área ejecutora para la elaboración de las MIDS	0	Programación original deficiente	Información en validación del área ejecutora para la elaboración de las MIDS	100	Validado
32	0	{just1:{ciclo:2023,trim:1,just:Programación original deficiente,usuario:victordgonzalez,fecha:18/04/23}}	Información en validación del área ejecutora para la elaboración de las MIDS	0	{just1:{ciclo:2023,trim:1,just:Programación original deficiente,usuario:victordgonzalez,fecha:18/04/23}}	Información en validación del área ejecutora para la elaboración de las MIDS	0	Programación original deficiente	Información en validación del área ejecutora para la elaboración de las MIDS	N/D	Validado
33	0	{just1:{ciclo:2023,trim:1,just:Programación original deficiente,usuario:victordgonzalez,fecha:18/04/23}}	Información en validación del área ejecutora para la elaboración de las MIDS	0	{just1:{ciclo:2023,trim:1,just:Programación original deficiente,usuario:victordgonzalez,fecha:18/04/23}}	Información en validación del área ejecutora para la elaboración de las MIDS	0	Programación original deficiente	Información en validación del área ejecutora para la elaboración de las MIDS	100	Validado

No.	Ciclo	Periodo	Trimestre	Entidad Federativa	Municipio	Ramo	Unidad	Programa Presupuestario	Nombre del Programa Presupuestario	Grupo Funcional	Función	Subfunción	Actividad Institucional	Clave del Indicador
34	2023	1	1	Ciudad de México	Gustavo A. Madero	33 - Aportaciones Federales para Entidades Federativas y Municipios	416 - Dirección General de Programación y Presupuesto A	1004	FAIS Municipal y de las Demarcaciones Territoriales del Distrito Federal	2 - Desarrollo Social	2 - Vivienda y Servicios a la Comunidad	7 - Desarrollo Regional	5 - Fondo de Aportaciones para la Infraestructura Social	178220
35	2023	1	1	Ciudad de México	Gustavo A. Madero	33 - Aportaciones Federales para Entidades Federativas y Municipios	416 - Dirección General de Programación y Presupuesto A	1004	FAIS Municipal y de las Demarcaciones Territoriales del Distrito Federal	2 - Desarrollo Social	2 - Vivienda y Servicios a la Comunidad	7 - Desarrollo Regional	5 - Fondo de Aportaciones para la Infraestructura Social	181467
36	2023	1	1	Ciudad de México	Gustavo A. Madero	33 - Aportaciones Federales para Entidades Federativas y Municipios	416 - Dirección General de Programación y Presupuesto A	1004	FAIS Municipal y de las Demarcaciones Territoriales del Distrito Federal	2 - Desarrollo Social	2 - Vivienda y Servicios a la Comunidad	7 - Desarrollo Regional	5 - Fondo de Aportaciones para la Infraestructura Social	182653
37	2023	1	1	Ciudad de México	Iztacalco	33 - Aportaciones Federales para Entidades Federativas y Municipios	416 - Dirección General de Programación y Presupuesto A	1004	FAIS Municipal y de las Demarcaciones Territoriales del Distrito Federal	2 - Desarrollo Social	2 - Vivienda y Servicios a la Comunidad	7 - Desarrollo Regional	5 - Fondo de Aportaciones para la Infraestructura Social	178220
38	2023	1	1	Ciudad de México	Iztacalco	33 - Aportaciones Federales para Entidades Federativas y Municipios	416 - Dirección General de Programación y Presupuesto A	1004	FAIS Municipal y de las Demarcaciones Territoriales del Distrito Federal	2 - Desarrollo Social	2 - Vivienda y Servicios a la Comunidad	7 - Desarrollo Regional	5 - Fondo de Aportaciones para la Infraestructura Social	181467
39	2023	1	1	Ciudad de México	Iztacalco	33 - Aportaciones Federales para Entidades Federativas y Municipios	416 - Dirección General de Programación y Presupuesto A	1004	FAIS Municipal y de las Demarcaciones Territoriales del Distrito Federal	2 - Desarrollo Social	2 - Vivienda y Servicios a la Comunidad	7 - Desarrollo Regional	5 - Fondo de Aportaciones para la Infraestructura Social	182653
40	2023	1	1	Ciudad de México	Iztapalapa	33 - Aportaciones Federales para Entidades Federativas y Municipios	416 - Dirección General de Programación y Presupuesto A	1004	FAIS Municipal y de las Demarcaciones Territoriales del Distrito Federal	2 - Desarrollo Social	2 - Vivienda y Servicios a la Comunidad	7 - Desarrollo Regional	5 - Fondo de Aportaciones para la Infraestructura Social	178220
41	2023	1	1	Ciudad de México	Iztapalapa	33 - Aportaciones Federales para Entidades Federativas y Municipios	416 - Dirección General de Programación y Presupuesto A	1004	FAIS Municipal y de las Demarcaciones Territoriales del Distrito Federal	2 - Desarrollo Social	2 - Vivienda y Servicios a la Comunidad	7 - Desarrollo Regional	5 - Fondo de Aportaciones para la Infraestructura Social	181467

No.	Nombre del Indicador	Definición del Indicador	Método de Cálculo	Nivel del Indicador	Frecuencia de Medición	Unidad de Medida	Tipo	Dimensión del Indicador	Sentido
34	Porcentaje de otros proyectos registrados en la MIDS	Permite conocer el número de otros proyectos (proyectos PRODIM, proyectos de Gastos Indirectos y PProyectos Especiales) registrados en la MIDS para su ejecución durante el año. La clasificación de proyectos Complementarios puede ser consultada en el Catálogo FAIS 2016. Todo proyecto no considerado en el Catálogo como directo o complementario puede considerarse como proyecto especial	(Sumatoria de otros proyectos registrados la MIDS al trimestre correspondiente/Sumatoria de proyectos totales registrados en la MIDS al trimestre correspondiente)*100	Actividad	Trimestral	Porcentaje	Gestión	Eficacia	Descendente
35	Porcentaje de proyectos de contribución directa registrados en la MIDS	Permite conocer la proporción de proyectos clasificados como de contribución directa en el Catálogo FAIS (proyectos de servicios básicos, calidad y espacios de la vivienda, salud, educación y alimentación) respecto del total de proyectos que han sido registrados en la MIDS para su ejecución durante el año. La clasificación de proyectos Directos puede ser consultada en el Catálogo FAIS 2016	(Sumatoria de proyectos de contribución directa registrados en la MIDS al trimestre correspondiente/Sumatoria de proyectos totales registrados en la MIDS al trimestre correspondiente)*100	Actividad	Trimestral	Porcentaje	Gestión	Eficacia	Ascendente
36	Porcentaje de proyectos Complementarios registrados en la MIDS	Permite conocer el número de proyectos clasificados como complementarios en el Catálogo FAIS (educación, urbanización, infraestructura productiva, saneamiento) y que han sido registrados en la MIDS para su ejecución durante el año. La clasificación de proyectos Complementarios puede ser consultada en el Catálogo FAIS 2016	(Sumatoria de proyectos complementarios registrados en la MIDS al trimestre correspondiente/Sumatoria de proyectos totales registrados en la MIDS al trimestre correspondiente)*100	Actividad	Trimestral	Porcentaje	Gestión	Eficacia	Descendente
37	Porcentaje de otros proyectos registrados en la MIDS	Permite conocer el número de otros proyectos (proyectos PRODIM, proyectos de Gastos Indirectos y PProyectos Especiales) registrados en la MIDS para su ejecución durante el año. La clasificación de proyectos Complementarios puede ser consultada en el Catálogo FAIS 2016. Todo proyecto no considerado en el Catálogo como directo o complementario puede considerarse como proyecto especial	(Sumatoria de otros proyectos registrados la MIDS al trimestre correspondiente/Sumatoria de proyectos totales registrados en la MIDS al trimestre correspondiente)*100	Actividad	Trimestral	Porcentaje	Gestión	Eficacia	Descendente
38	Porcentaje de proyectos de contribución directa registrados en la MIDS	Permite conocer la proporción de proyectos clasificados como de contribución directa en el Catálogo FAIS (proyectos de servicios básicos, calidad y espacios de la vivienda, salud, educación y alimentación) respecto del total de proyectos que han sido registrados en la MIDS para su ejecución durante el año. La clasificación de proyectos Directos puede ser consultada en el Catálogo FAIS 2016	(Sumatoria de proyectos de contribución directa registrados en la MIDS al trimestre correspondiente/Sumatoria de proyectos totales registrados en la MIDS al trimestre correspondiente)*100	Actividad	Trimestral	Porcentaje	Gestión	Eficacia	Ascendente
39	Porcentaje de proyectos Complementarios registrados en la MIDS	Permite conocer el número de proyectos clasificados como complementarios en el Catálogo FAIS (educación, urbanización, infraestructura productiva, saneamiento) y que han sido registrados en la MIDS para su ejecución durante el año. La clasificación de proyectos Complementarios puede ser consultada en el Catálogo FAIS 2016	(Sumatoria de proyectos complementarios registrados en la MIDS al trimestre correspondiente/Sumatoria de proyectos totales registrados en la MIDS al trimestre correspondiente)*100	Actividad	Trimestral	Porcentaje	Gestión	Eficacia	Descendente
40	Porcentaje de otros proyectos registrados en la MIDS	Permite conocer el número de otros proyectos (proyectos PRODIM, proyectos de Gastos Indirectos y PProyectos Especiales) registrados en la MIDS para su ejecución durante el año. La clasificación de proyectos Complementarios puede ser consultada en el Catálogo FAIS 2016. Todo proyecto no considerado en el Catálogo como directo o complementario puede considerarse como proyecto especial	(Sumatoria de otros proyectos registrados la MIDS al trimestre correspondiente/Sumatoria de proyectos totales registrados en la MIDS al trimestre correspondiente)*100	Actividad	Trimestral	Porcentaje	Gestión	Eficacia	Descendente
41	Porcentaje de proyectos de contribución directa registrados en la MIDS	Permite conocer la proporción de proyectos clasificados como de contribución directa en el Catálogo FAIS (proyectos de servicios básicos, calidad y espacios de la vivienda, salud, educación y alimentación) respecto del total de proyectos que han sido registrados en la MIDS para su ejecución durante el año. La clasificación de proyectos Directos puede ser consultada en el Catálogo FAIS 2016	(Sumatoria de proyectos de contribución directa registrados en la MIDS al trimestre correspondiente/Sumatoria de proyectos totales registrados en la MIDS al trimestre correspondiente)*100	Actividad	Trimestral	Porcentaje	Gestión	Eficacia	Ascendente

No.	Meta programada	Justificación	Detalle	Meta Modificada	Justificación	Detalle	Realizado en el Periodo	Justificación	Detalle	Avance (%)	Flujo
34	0	{just1:{ciclo:2023,trim:1,just:Adecuaciones normativas que impactan en las acciones del Programa presupuestal,usuario:franciscojgonzalez,fecha:19/04/23}}		0	{just1:{ciclo:2023,trim:1,just:Adecuaciones normativas que impactan en las acciones del Programa presupuestal,usuario:franciscojgonzalez,fecha:19/04/23}}		0	Adecuaciones normativas que impactan en las acciones del Programa presupuestal		100	Validado
35	100	{just1:{ciclo:2023,trim:1,just:Mayor demanda de bienes y servicios,usuario:franciscojgonzalez,fecha:17/04/23}}		100	{just1:{ciclo:2023,trim:1,just:Mayor demanda de bienes y servicios,usuario:franciscojgonzalez,fecha:17/04/23}}		100	Adecuaciones normativas que impactan en las acciones del Programa presupuestal		100	Validado
36	0	{just1:{ciclo:2023,trim:1,just:Adecuaciones normativas que impactan en las acciones del Programa presupuestal,usuario:franciscojgonzalez,fecha:19/04/23}}		0	{just1:{ciclo:2023,trim:1,just:Adecuaciones normativas que impactan en las acciones del Programa presupuestal,usuario:franciscojgonzalez,fecha:19/04/23}}		0			100	Validado
37	0			0			0			100	Validado
38	0			0			0			N/D	Validado
39	0			0			0			100	Validado
40	0	{just1:{ciclo:2023,trim:1,just:Otras causas,usuario:eileenbenitez,fecha:18/04/23}}		0	{just1:{ciclo:2023,trim:1,just:Otras causas,usuario:eileenbenitez,fecha:18/04/23}}		0	Otras causas	SIN PROYECTOS AL PERIODO	100	Validado
41	0	{just1:{ciclo:2023,trim:1,just:Otras causas,usuario:eileenbenitez,fecha:18/04/23}}		0	{just1:{ciclo:2023,trim:1,just:Otras causas,usuario:eileenbenitez,fecha:18/04/23}}		0	Otras causas	SIN PROYECTOS AL PERIODO	N/D	Validado

No.	Ciclo	Periodo	Trimestre	Entidad Federativa	Municipio	Ramo	Unidad	Programa Presupuestario	Nombre del Programa Presupuestario	Grupo Funcional	Función	Subfunción	Actividad Institucional	Clave del Indicador
42	2023	1	1	Ciudad de México	Iztapalapa	33 - Aportaciones Federales para Entidades Federativas y Municipios	416 - Dirección General de Programación y Presupuesto A	1004	FAIS Municipal y de las Demarcaciones Territoriales del Distrito Federal	2 - Desarrollo Social	2 - Vivienda y Servicios a la Comunidad	7 - Desarrollo Regional	5 - Fondo de Aportaciones para la Infraestructura Social	182653
43	2023	1	1	Ciudad de México	La Magdalena Contreras	33 - Aportaciones Federales para Entidades Federativas y Municipios	416 - Dirección General de Programación y Presupuesto A	1004	FAIS Municipal y de las Demarcaciones Territoriales del Distrito Federal	2 - Desarrollo Social	2 - Vivienda y Servicios a la Comunidad	7 - Desarrollo Regional	5 - Fondo de Aportaciones para la Infraestructura Social	178220
44	2023	1	1	Ciudad de México	La Magdalena Contreras	33 - Aportaciones Federales para Entidades Federativas y Municipios	416 - Dirección General de Programación y Presupuesto A	1004	FAIS Municipal y de las Demarcaciones Territoriales del Distrito Federal	2 - Desarrollo Social	2 - Vivienda y Servicios a la Comunidad	7 - Desarrollo Regional	5 - Fondo de Aportaciones para la Infraestructura Social	181467
45	2023	1	1	Ciudad de México	La Magdalena Contreras	33 - Aportaciones Federales para Entidades Federativas y Municipios	416 - Dirección General de Programación y Presupuesto A	1004	FAIS Municipal y de las Demarcaciones Territoriales del Distrito Federal	2 - Desarrollo Social	2 - Vivienda y Servicios a la Comunidad	7 - Desarrollo Regional	5 - Fondo de Aportaciones para la Infraestructura Social	182653
46	2023	1	1	Ciudad de México	Miguel Hidalgo	33 - Aportaciones Federales para Entidades Federativas y Municipios	416 - Dirección General de Programación y Presupuesto A	1004	FAIS Municipal y de las Demarcaciones Territoriales del Distrito Federal	2 - Desarrollo Social	2 - Vivienda y Servicios a la Comunidad	7 - Desarrollo Regional	5 - Fondo de Aportaciones para la Infraestructura Social	178220
47	2023	1	1	Ciudad de México	Miguel Hidalgo	33 - Aportaciones Federales para Entidades Federativas y Municipios	416 - Dirección General de Programación y Presupuesto A	1004	FAIS Municipal y de las Demarcaciones Territoriales del Distrito Federal	2 - Desarrollo Social	2 - Vivienda y Servicios a la Comunidad	7 - Desarrollo Regional	5 - Fondo de Aportaciones para la Infraestructura Social	181467
48	2023	1	1	Ciudad de México	Miguel Hidalgo	33 - Aportaciones Federales para Entidades Federativas y Municipios	416 - Dirección General de Programación y Presupuesto A	1004	FAIS Municipal y de las Demarcaciones Territoriales del Distrito Federal	2 - Desarrollo Social	2 - Vivienda y Servicios a la Comunidad	7 - Desarrollo Regional	5 - Fondo de Aportaciones para la Infraestructura Social	182653
49	2023	1	1	Ciudad de México	Milpa Alta	33 - Aportaciones Federales para Entidades Federativas y Municipios	416 - Dirección General de Programación y Presupuesto A	1004	FAIS Municipal y de las Demarcaciones Territoriales del Distrito Federal	2 - Desarrollo Social	2 - Vivienda y Servicios a la Comunidad	7 - Desarrollo Regional	5 - Fondo de Aportaciones para la Infraestructura Social	178220



No.	Nombre del Indicador	Definición del Indicador	Método de Cálculo	Nivel del Indicador	Frecuencia de Medición	Unidad de Medida	Tipo	Dimensión del Indicador	Sentido
42	Porcentaje de proyectos Complementarios registrados en la MIDS	Permite conocer el número de proyectos clasificados como complementarios en el Catálogo FAIS (educación, urbanización, infraestructura productiva, saneamiento) y que han sido registrados en la MIDS para su ejecución durante el año. La clasificación de proyectos Complementarios puede ser consultada en el Catálogo FAIS 2016	(Sumatoria de proyectos complementarios registrados en la MIDS al trimestre correspondiente/Sumatoria de proyectos totales registrados en la MIDS al trimestre correspondiente)*100	Actividad	Trimestral	Porcentaje	Gestión	Eficacia	Descendente
43	Porcentaje de otros proyectos registrados en la MIDS	Permite conocer el número de otros proyectos (proyectos PRODIM, proyectos de Gastos Indirectos y PProyectos Especiales) registrados en la MIDS para su ejecución durante el año. La clasificación de proyectos Complementarios puede ser consultada en el Catálogo FAIS 2016. Todo proyecto no considerado en el Catálogo como directo o complementario puede considerarse como proyecto especial	(Sumatoria de otros proyectos registrados la MIDS al trimestre correspondiente/Sumatoria de proyectos totales registrados en la MIDS al trimestre correspondiente)*100	Actividad	Trimestral	Porcentaje	Gestión	Eficacia	Descendente
44	Porcentaje de proyectos de contribución directa registrados en la MIDS	Permite conocer la proporción de proyectos clasificados como de contribución directa en el Catálogo FAIS (proyectos de servicios básicos, calidad y espacios de la vivienda, salud, educación y alimentación) respecto del total de proyectos que han sido registrados en la MIDS para su ejecución durante el año. La clasificación de proyectos Directos puede ser consultada en el Catalogo FAIS 2016	(Sumatoria de proyectos de contribución directa registrados en la MIDS al trimestre correspondiente/Sumatoria de proyectos totales registrados en la MIDS al trimestre correspondiente)*100	Actividad	Trimestral	Porcentaje	Gestión	Eficacia	Ascendente
45	Porcentaje de proyectos Complementarios registrados en la MIDS	Permite conocer el número de proyectos clasificados como complementarios en el Catálogo FAIS (educación, urbanización, infraestructura productiva, saneamiento) y que han sido registrados en la MIDS para su ejecución durante el año. La clasificación de proyectos Complementarios puede ser consultada en el Catálogo FAIS 2016	(Sumatoria de proyectos complementarios registrados en la MIDS al trimestre correspondiente/Sumatoria de proyectos totales registrados en la MIDS al trimestre correspondiente)*100	Actividad	Trimestral	Porcentaje	Gestión	Eficacia	Descendente
46	Porcentaje de otros proyectos registrados en la MIDS	Permite conocer el número de otros proyectos (proyectos PRODIM, proyectos de Gastos Indirectos y PProyectos Especiales) registrados en la MIDS para su ejecución durante el año. La clasificación de proyectos Complementarios puede ser consultada en el Catálogo FAIS 2016. Todo proyecto no considerado en el Catálogo como directo o complementario puede considerarse como proyecto especial	(Sumatoria de otros proyectos registrados la MIDS al trimestre correspondiente/Sumatoria de proyectos totales registrados en la MIDS al trimestre correspondiente)*100	Actividad	Trimestral	Porcentaje	Gestión	Eficacia	Descendente
47	Porcentaje de proyectos de contribución directa registrados en la MIDS	Permite conocer la proporción de proyectos clasificados como de contribución directa en el Catálogo FAIS (proyectos de servicios básicos, calidad y espacios de la vivienda, salud, educación y alimentación) respecto del total de proyectos que han sido registrados en la MIDS para su ejecución durante el año. La clasificación de proyectos Directos puede ser consultada en el Catalogo FAIS 2016	(Sumatoria de proyectos de contribución directa registrados en la MIDS al trimestre correspondiente/Sumatoria de proyectos totales registrados en la MIDS al trimestre correspondiente)*100	Actividad	Trimestral	Porcentaje	Gestión	Eficacia	Ascendente
48	Porcentaje de proyectos Complementarios registrados en la MIDS	Permite conocer el número de proyectos clasificados como complementarios en el Catálogo FAIS (educación, urbanización, infraestructura productiva, saneamiento) y que han sido registrados en la MIDS para su ejecución durante el año. La clasificación de proyectos Complementarios puede ser consultada en el Catálogo FAIS 2016	(Sumatoria de proyectos complementarios registrados en la MIDS al trimestre correspondiente/Sumatoria de proyectos totales registrados en la MIDS al trimestre correspondiente)*100	Actividad	Trimestral	Porcentaje	Gestión	Eficacia	Descendente
49	Porcentaje de otros proyectos registrados en la MIDS	Permite conocer el número de otros proyectos (proyectos PRODIM, proyectos de Gastos Indirectos y PProyectos Especiales) registrados en la MIDS para su ejecución durante el año. La clasificación de proyectos Complementarios puede ser consultada en el Catálogo FAIS 2016. Todo proyecto no considerado en el Catálogo como directo o complementario puede considerarse como proyecto especial	(Sumatoria de otros proyectos registrados la MIDS al trimestre correspondiente/Sumatoria de proyectos totales registrados en la MIDS al trimestre correspondiente)*100	Actividad	Trimestral	Porcentaje	Gestión	Eficacia	Descendente

No.	Meta programada	Justificación	Detalle	Meta Modificada	Justificación	Detalle	Realizado en el Periodo	Justificación	Detalle	Avance (%)	Flujo
42	0	{just1:{ciclo:2023,trim:1,just:Otras causas,usuario:eileenbenitez,fecha:18/04/23}}		0	{just1:{ciclo:2023,trim:1,just:Otras causas,usuario:eileenbenitez,fecha:18/04/23}}		0	Otras causas		100	Validado
43	0	{just1:{ciclo:2023,trim:1,just:Otras causas,usuario:yuririadiaz,fecha:17/04/23}}		0	{just1:{ciclo:2023,trim:1,just:Otras causas,usuario:yuririadiaz,fecha:17/04/23}}		0			100	Validado
44	0	{just1:{ciclo:2023,trim:1,just:Otras causas,usuario:yuririadiaz,fecha:17/04/23}}		0	{just1:{ciclo:2023,trim:1,just:Otras causas,usuario:yuririadiaz,fecha:17/04/23}}		0	Otras causas		N/D	Validado
45	0	{just1:{ciclo:2023,trim:1,just:Otras causas,usuario:yuririadiaz,fecha:17/04/23}}		0	{just1:{ciclo:2023,trim:1,just:Otras causas,usuario:yuririadiaz,fecha:17/04/23}}		0	Otras causas		100	Validado
46	0	{just1:{ciclo:2023,trim:1,just:Otras causas,usuario:bernabemarquez,fecha:18/04/23}}	NO SE CONSIDERAN OTROS TIPOS DE PROYECTOS	0	{just1:{ciclo:2023,trim:1,just:Otras causas,usuario:bernabemarquez,fecha:18/04/23}}	NO SE CONSIDERAN OTROS TIPOS DE PROYECTOS	0	Otras causas	NO SE CONSIDERAN OTROS TIPOS DE PROYECTOS	100	Validado
47	0	{just1:{ciclo:2023,trim:1,just:Programación original deficiente,usuario:bernabemarquez,fecha:18/04/23}}	INICIAN LOS PROCESOS PARA DETERMINAR QUE PROYECTOS SE REALIZARAN EN EL AÑO.	0	{just1:{ciclo:2023,trim:1,just:Programación original deficiente,usuario:bernabemarquez,fecha:18/04/23}}	INICIAN LOS PROCESOS PARA DETERMINAR QUE PROYECTOS SE REALIZARAN EN EL AÑO.	0	Programación original deficiente	INICIAN LOS PROCESOS PARA DETERMINAR QUE PROYECTOS SE REALIZARAN EN EL AÑO.	N/D	Validado
48	0	{just1:{ciclo:2023,trim:1,just:Otras causas,usuario:bernabemarquez,fecha:18/04/23}}	NO SE CONSIDERAN PROYECTOS COMPLEMENTARIOS	0	{just1:{ciclo:2023,trim:1,just:Otras causas,usuario:bernabemarquez,fecha:18/04/23}}	NO SE CONSIDERAN PROYECTOS COMPLEMENTARIOS	0	Otras causas	NO SE CONSIDERAN PROYECTOS COMPLEMENTARIOS	100	Validado
49	0	{just1:{ciclo:2023,trim:1,just:Otras causas,usuario:abelrojag,fecha:16/04/23}}		0	{just1:{ciclo:2023,trim:1,just:Otras causas,usuario:abelrojag,fecha:16/04/23}}		0	Otras causas		100	Validado

No.	Ciclo	Periodo	Trimestre	Entidad Federativa	Municipio	Ramo	Unidad	Programa Presupuestario	Nombre del Programa Presupuestario	Grupo Funcional	Función	Subfunción	Actividad Institucional	Clave del Indicador
50	2023	1	1	Ciudad de México	Milpa Alta	33 - Aportaciones Federales para Entidades Federativas y Municipios	416 - Dirección General de Programación y Presupuesto A	1004	FAIS Municipal y de las Demarcaciones Territoriales del Distrito Federal	2 - Desarrollo Social	2 - Vivienda y Servicios a la Comunidad	7 - Desarrollo Regional	5 - Fondo de Aportaciones para la Infraestructura Social	181467
51	2023	1	1	Ciudad de México	Milpa Alta	33 - Aportaciones Federales para Entidades Federativas y Municipios	416 - Dirección General de Programación y Presupuesto A	1004	FAIS Municipal y de las Demarcaciones Territoriales del Distrito Federal	2 - Desarrollo Social	2 - Vivienda y Servicios a la Comunidad	7 - Desarrollo Regional	5 - Fondo de Aportaciones para la Infraestructura Social	182653
52	2023	1	1	Ciudad de México	Tláhuac	33 - Aportaciones Federales para Entidades Federativas y Municipios	416 - Dirección General de Programación y Presupuesto A	1004	FAIS Municipal y de las Demarcaciones Territoriales del Distrito Federal	2 - Desarrollo Social	2 - Vivienda y Servicios a la Comunidad	7 - Desarrollo Regional	5 - Fondo de Aportaciones para la Infraestructura Social	178220
53	2023	1	1	Ciudad de México	Tláhuac	33 - Aportaciones Federales para Entidades Federativas y Municipios	416 - Dirección General de Programación y Presupuesto A	1004	FAIS Municipal y de las Demarcaciones Territoriales del Distrito Federal	2 - Desarrollo Social	2 - Vivienda y Servicios a la Comunidad	7 - Desarrollo Regional	5 - Fondo de Aportaciones para la Infraestructura Social	181467
54	2023	1	1	Ciudad de México	Tláhuac	33 - Aportaciones Federales para Entidades Federativas y Municipios	416 - Dirección General de Programación y Presupuesto A	1004	FAIS Municipal y de las Demarcaciones Territoriales del Distrito Federal	2 - Desarrollo Social	2 - Vivienda y Servicios a la Comunidad	7 - Desarrollo Regional	5 - Fondo de Aportaciones para la Infraestructura Social	182653
55	2023	1	1	Ciudad de México	Tlalpan	33 - Aportaciones Federales para Entidades Federativas y Municipios	416 - Dirección General de Programación y Presupuesto A	1004	FAIS Municipal y de las Demarcaciones Territoriales del Distrito Federal	2 - Desarrollo Social	2 - Vivienda y Servicios a la Comunidad	7 - Desarrollo Regional	5 - Fondo de Aportaciones para la Infraestructura Social	178220
56	2023	1	1	Ciudad de México	Tlalpan	33 - Aportaciones Federales para Entidades Federativas y Municipios	416 - Dirección General de Programación y Presupuesto A	1004	FAIS Municipal y de las Demarcaciones Territoriales del Distrito Federal	2 - Desarrollo Social	2 - Vivienda y Servicios a la Comunidad	7 - Desarrollo Regional	5 - Fondo de Aportaciones para la Infraestructura Social	181467
57	2023	1	1	Ciudad de México	Tlalpan	33 - Aportaciones Federales para Entidades Federativas y Municipios	416 - Dirección General de Programación y Presupuesto A	1004	FAIS Municipal y de las Demarcaciones Territoriales del Distrito Federal	2 - Desarrollo Social	2 - Vivienda y Servicios a la Comunidad	7 - Desarrollo Regional	5 - Fondo de Aportaciones para la Infraestructura Social	182653

No.	Nombre del Indicador	Definición del Indicador	Método de Cálculo	Nivel del Indicador	Frecuencia de Medición	Unidad de Medida	Tipo	Dimensión del Indicador	Sentido
50	Porcentaje de proyectos de contribución directa registrados en la MIDS	Permite conocer la proporción de proyectos clasificados como de contribución directa en el Catálogo FAIS (proyectos de servicios básicos, calidad y espacios de la vivienda, salud, educación y alimentación) respecto del total de proyectos que han sido registrados en la MIDS para su ejecución durante el año. La clasificación de proyectos Directos puede ser consultada en el Catálogo FAIS 2016	(Sumatoria de proyectos de contribución directa registrados en la MIDS al trimestre correspondiente/Sumatoria de proyectos totales registrados en la MIDS al trimestre correspondiente)*100	Actividad	Trimestral	Porcentaje	Gestión	Eficacia	Ascendente
51	Porcentaje de proyectos Complementarios registrados en la MIDS	Permite conocer el número de proyectos clasificados como complementarios en el Catálogo FAIS (educación, urbanización, infraestructura productiva, saneamiento) y que han sido registrados en la MIDS para su ejecución durante el año. La clasificación de proyectos Complementarios puede ser consultada en el Catálogo FAIS 2016	(Sumatoria de proyectos complementarios registrados en la MIDS al trimestre correspondiente/Sumatoria de proyectos totales registrados en la MIDS al trimestre correspondiente)*100	Actividad	Trimestral	Porcentaje	Gestión	Eficacia	Descendente
52	Porcentaje de otros proyectos registrados en la MIDS	Permite conocer el número de otros proyectos (proyectos PRODIM, proyectos de Gastos Indirectos y PProyectos Especiales) registrados en la MIDS para su ejecución durante el año. La clasificación de proyectos Complementarios puede ser consultada en el Catálogo FAIS 2016. Todo proyecto no considerado en el Catálogo como directo o complementario puede considerarse como proyecto especial	(Sumatoria de otros proyectos registrados la MIDS al trimestre correspondiente/Sumatoria de proyectos totales registrados en la MIDS al trimestre correspondiente)*100	Actividad	Trimestral	Porcentaje	Gestión	Eficacia	Descendente
53	Porcentaje de proyectos de contribución directa registrados en la MIDS	Permite conocer la proporción de proyectos clasificados como de contribución directa en el Catálogo FAIS (proyectos de servicios básicos, calidad y espacios de la vivienda, salud, educación y alimentación) respecto del total de proyectos que han sido registrados en la MIDS para su ejecución durante el año. La clasificación de proyectos Directos puede ser consultada en el Catálogo FAIS 2016	(Sumatoria de proyectos de contribución directa registrados en la MIDS al trimestre correspondiente/Sumatoria de proyectos totales registrados en la MIDS al trimestre correspondiente)*100	Actividad	Trimestral	Porcentaje	Gestión	Eficacia	Ascendente
54	Porcentaje de proyectos Complementarios registrados en la MIDS	Permite conocer el número de proyectos clasificados como complementarios en el Catálogo FAIS (educación, urbanización, infraestructura productiva, saneamiento) y que han sido registrados en la MIDS para su ejecución durante el año. La clasificación de proyectos Complementarios puede ser consultada en el Catálogo FAIS 2016	(Sumatoria de proyectos complementarios registrados en la MIDS al trimestre correspondiente/Sumatoria de proyectos totales registrados en la MIDS al trimestre correspondiente)*100	Actividad	Trimestral	Porcentaje	Gestión	Eficacia	Descendente
55	Porcentaje de otros proyectos registrados en la MIDS	Permite conocer el número de otros proyectos (proyectos PRODIM, proyectos de Gastos Indirectos y PProyectos Especiales) registrados en la MIDS para su ejecución durante el año. La clasificación de proyectos Complementarios puede ser consultada en el Catálogo FAIS 2016. Todo proyecto no considerado en el Catálogo como directo o complementario puede considerarse como proyecto especial	(Sumatoria de otros proyectos registrados la MIDS al trimestre correspondiente/Sumatoria de proyectos totales registrados en la MIDS al trimestre correspondiente)*100	Actividad	Trimestral	Porcentaje	Gestión	Eficacia	Descendente
56	Porcentaje de proyectos de contribución directa registrados en la MIDS	Permite conocer la proporción de proyectos clasificados como de contribución directa en el Catálogo FAIS (proyectos de servicios básicos, calidad y espacios de la vivienda, salud, educación y alimentación) respecto del total de proyectos que han sido registrados en la MIDS para su ejecución durante el año. La clasificación de proyectos Directos puede ser consultada en el Catálogo FAIS 2016	(Sumatoria de proyectos de contribución directa registrados en la MIDS al trimestre correspondiente/Sumatoria de proyectos totales registrados en la MIDS al trimestre correspondiente)*100	Actividad	Trimestral	Porcentaje	Gestión	Eficacia	Ascendente
57	Porcentaje de proyectos Complementarios registrados en la MIDS	Permite conocer el número de proyectos clasificados como complementarios en el Catálogo FAIS (educación, urbanización, infraestructura productiva, saneamiento) y que han sido registrados en la MIDS para su ejecución durante el año. La clasificación de proyectos Complementarios puede ser consultada en el Catálogo FAIS 2016	(Sumatoria de proyectos complementarios registrados en la MIDS al trimestre correspondiente/Sumatoria de proyectos totales registrados en la MIDS al trimestre correspondiente)*100	Actividad	Trimestral	Porcentaje	Gestión	Eficacia	Descendente

No.	Meta programada	Justificación	Detalle	Meta Modificada	Justificación	Detalle	Realizado en el Periodo	Justificación	Detalle	Avance (%)	Flujo
50	0	{just1:{ciclo:2023,trim:1,just:Otras causas,usuario:abelrojasm,fecha:16/04/23}}		0	{just1:{ciclo:2023,trim:1,just:Otras causas,usuario:abelrojasm,fecha:16/04/23}}		0	Otras causas		N/D	Validado
51	0	{just1:{ciclo:2023,trim:1,just:Otras causas,usuario:abelrojasm,fecha:16/04/23}}		0	{just1:{ciclo:2023,trim:1,just:Otras causas,usuario:abelrojasm,fecha:16/04/23}}		0	Otras causas		100	Validado
52	0	{just1:{ciclo:2023,trim:1,just:Otras causas,usuario:taniagmonteror,fecha:17/04/23}}	Durante el primer y segundo trimestre no se programo realizar obras publicas por contrato.	0	{just1:{ciclo:2023,trim:1,just:Otras causas,usuario:taniagmonteror,fecha:17/04/23}}	Durante el primer y segundo trimestre no se programo realizar obras publicas por contrato.	0		Durante el primer y segundo trimestre no se programo realizar obras publicas por contrato.	100	Validado
53	0	{just1:{ciclo:2023,trim:1,just:Otras causas,usuario:taniagmonteror,fecha:17/04/23}}	Durante el primer y segundo trimestre no se programo realizar obras publicas por contrato.	0	{just1:{ciclo:2023,trim:1,just:Otras causas,usuario:taniagmonteror,fecha:17/04/23}}	Durante el primer y segundo trimestre no se programo realizar obras publicas por contrato.	0	Otras causas	Durante el primer y segundo trimestre no se programo realizar obras publicas por contrato.	N/D	Validado
54	0	{just1:{ciclo:2023,trim:1,just:Otras causas,usuario:taniagmonteror,fecha:17/04/23}}	Durante el primer y segundo trimestre no se programo realizar obras publicas por contrato.	0	{just1:{ciclo:2023,trim:1,just:Otras causas,usuario:taniagmonteror,fecha:17/04/23}}	Durante el primer y segundo trimestre no se programo realizar obras publicas por contrato.	0	Otras causas	Durante el primer trimestre no se programo realizar obras publicas por contrato.	100	Validado
55	0	{just1:{ciclo:2023,trim:1,just:Otras causas,usuario:danielapastranan,fecha:18/04/23}}	Los proyectos se encuentran en proceso de registro	0	{just1:{ciclo:2023,trim:1,just:Otras causas,usuario:danielapastranan,fecha:18/04/23}}	Los proyectos se encuentran en proceso de registro	0	Otras causas	Los proyectos aun no son registrados en el primer trimestre.	100	Validado
56	0	{just1:{ciclo:2023,trim:1,just:Otras causas,usuario:danielapastranan,fecha:18/04/23}}	Se encuentran en registro los proyectos.	0	{just1:{ciclo:2023,trim:1,just:Otras causas,usuario:danielapastranan,fecha:18/04/23}}	Se encuentran en registro los proyectos.	0	Otras causas	Los proyectos se encuentran en proceso de registro.	N/D	Validado
57	0		Los proyectos se encuentran en procesos de registro.	0		Los proyectos se encuentran en procesos de registro.	0	Otras causas	Los proyectos se encuentran en proceso de registro.	100	Validado

No.	Ciclo	Periodo	Trimestre	Entidad Federativa	Municipio	Ramo	Unidad	Programa Presupuestario	Nombre del Programa Presupuestario	Grupo Funcional	Función	Subfunción	Actividad Institucional	Clave del Indicador
58	2023	1	1	Ciudad de México	Venustiano Carranza	33 - Aportaciones Federales para Entidades Federativas y Municipios	416 - Dirección General de Programación y Presupuesto A	1004	FAIS Municipal y de las Demarcaciones Territoriales del Distrito Federal	2 - Desarrollo Social	2 - Vivienda y Servicios a la Comunidad	7 - Desarrollo Regional	5 - Fondo de Aportaciones para la Infraestructura Social	178220
59	2023	1	1	Ciudad de México	Venustiano Carranza	33 - Aportaciones Federales para Entidades Federativas y Municipios	416 - Dirección General de Programación y Presupuesto A	1004	FAIS Municipal y de las Demarcaciones Territoriales del Distrito Federal	2 - Desarrollo Social	2 - Vivienda y Servicios a la Comunidad	7 - Desarrollo Regional	5 - Fondo de Aportaciones para la Infraestructura Social	181467
60	2023	1	1	Ciudad de México	Venustiano Carranza	33 - Aportaciones Federales para Entidades Federativas y Municipios	416 - Dirección General de Programación y Presupuesto A	1004	FAIS Municipal y de las Demarcaciones Territoriales del Distrito Federal	2 - Desarrollo Social	2 - Vivienda y Servicios a la Comunidad	7 - Desarrollo Regional	5 - Fondo de Aportaciones para la Infraestructura Social	182653
61	2023	1	1	Ciudad de México	Xochimilco	33 - Aportaciones Federales para Entidades Federativas y Municipios	416 - Dirección General de Programación y Presupuesto A	1004	FAIS Municipal y de las Demarcaciones Territoriales del Distrito Federal	2 - Desarrollo Social	2 - Vivienda y Servicios a la Comunidad	7 - Desarrollo Regional	5 - Fondo de Aportaciones para la Infraestructura Social	178220
62	2023	1	1	Ciudad de México	Xochimilco	33 - Aportaciones Federales para Entidades Federativas y Municipios	416 - Dirección General de Programación y Presupuesto A	1004	FAIS Municipal y de las Demarcaciones Territoriales del Distrito Federal	2 - Desarrollo Social	2 - Vivienda y Servicios a la Comunidad	7 - Desarrollo Regional	5 - Fondo de Aportaciones para la Infraestructura Social	181467
63	2023	1	1	Ciudad de México	Xochimilco	33 - Aportaciones Federales para Entidades Federativas y Municipios	416 - Dirección General de Programación y Presupuesto A	1004	FAIS Municipal y de las Demarcaciones Territoriales del Distrito Federal	2 - Desarrollo Social	2 - Vivienda y Servicios a la Comunidad	7 - Desarrollo Regional	5 - Fondo de Aportaciones para la Infraestructura Social	182653
64	2023	1	1	Ciudad de México	Gobierno de la Entidad	33 - Aportaciones Federales para Entidades Federativas y Municipios	416 - Dirección General de Programación y Presupuesto A	1006	FAM Asistencia Social	2 - Desarrollo Social	6 - Protección Social	8 - Otros Grupos Vulnerables	7 - Fondo de Aportaciones Múltiples	183142

No.	Nombre del Indicador	Definición del Indicador	Método de Cálculo	Nivel del Indicador	Frecuencia de Medición	Unidad de Medida	Tipo	Dimensión del Indicador	Sentido
58	Porcentaje de otros proyectos registrados en la MIDS	Permite conocer el número de otros proyectos (proyectos PRODIM, proyectos de Gastos Indirectos y PProyectos Especiales) registrados en la MIDS para su ejecución durante el año. La clasificación de proyectos Complementarios puede ser consultada en el Catálogo FAIS 2016. Todo proyecto no considerado en el Catálogo como directo o complementario puede considerarse como proyecto especial	(Sumatoria de otros proyectos registrados la MIDS al trimestre correspondiente/Sumatoria de proyectos totales registrados en la MIDS al trimestre correspondiente)*100	Actividad	Trimestral	Porcentaje	Gestión	Eficacia	Descendente
59	Porcentaje de proyectos de contribución directa registrados en la MIDS	Permite conocer la proporción de proyectos clasificados como de contribución directa en el Catálogo FAIS (proyectos de servicios básicos, calidad y espacios de la vivienda, salud, educación y alimentación) respecto del total de proyectos que han sido registrados en la MIDS para su ejecución durante el año. La clasificación de proyectos Directos puede ser consultada en el Catálogo FAIS 2016	(Sumatoria de proyectos de contribución directa registrados en la MIDS al trimestre correspondiente/Sumatoria de proyectos totales registrados en la MIDS al trimestre correspondiente)*100	Actividad	Trimestral	Porcentaje	Gestión	Eficacia	Ascendente
60	Porcentaje de proyectos Complementarios registrados en la MIDS	Permite conocer el número de proyectos clasificados como complementarios en el Catálogo FAIS (educación, urbanización, infraestructura productiva, saneamiento) y que han sido registrados en la MIDS para su ejecución durante el año. La clasificación de proyectos Complementarios puede ser consultada en el Catálogo FAIS 2016	(Sumatoria de proyectos complementarios registrados en la MIDS al trimestre correspondiente/Sumatoria de proyectos totales registrados en la MIDS al trimestre correspondiente)*100	Actividad	Trimestral	Porcentaje	Gestión	Eficacia	Descendente
61	Porcentaje de otros proyectos registrados en la MIDS	Permite conocer el número de otros proyectos (proyectos PRODIM, proyectos de Gastos Indirectos y PProyectos Especiales) registrados en la MIDS para su ejecución durante el año. La clasificación de proyectos Complementarios puede ser consultada en el Catálogo FAIS 2016. Todo proyecto no considerado en el Catálogo como directo o complementario puede considerarse como proyecto especial	(Sumatoria de otros proyectos registrados la MIDS al trimestre correspondiente/Sumatoria de proyectos totales registrados en la MIDS al trimestre correspondiente)*100	Actividad	Trimestral	Porcentaje	Gestión	Eficacia	Descendente
62	Porcentaje de proyectos de contribución directa registrados en la MIDS	Permite conocer la proporción de proyectos clasificados como de contribución directa en el Catálogo FAIS (proyectos de servicios básicos, calidad y espacios de la vivienda, salud, educación y alimentación) respecto del total de proyectos que han sido registrados en la MIDS para su ejecución durante el año. La clasificación de proyectos Directos puede ser consultada en el Catálogo FAIS 2016	(Sumatoria de proyectos de contribución directa registrados en la MIDS al trimestre correspondiente/Sumatoria de proyectos totales registrados en la MIDS al trimestre correspondiente)*100	Actividad	Trimestral	Porcentaje	Gestión	Eficacia	Ascendente
63	Porcentaje de proyectos Complementarios registrados en la MIDS	Permite conocer el número de proyectos clasificados como complementarios en el Catálogo FAIS (educación, urbanización, infraestructura productiva, saneamiento) y que han sido registrados en la MIDS para su ejecución durante el año. La clasificación de proyectos Complementarios puede ser consultada en el Catálogo FAIS 2016	(Sumatoria de proyectos complementarios registrados en la MIDS al trimestre correspondiente/Sumatoria de proyectos totales registrados en la MIDS al trimestre correspondiente)*100	Actividad	Trimestral	Porcentaje	Gestión	Eficacia	Descendente
64	Proporción de despensas-dotaciones entregadas que cumplen con los criterios de calidad nutricia	Mide el porcentaje de apoyos alimentarios despensas-dotaciones entregados que cumplen con los criterios de calidad nutricia de los lineamientos de la Estrategia Integral de Asistencia Social, Alimentación y Desarrollo Comunitario (EIASADC).	(Número de despensas-dotaciones distribuidas en el periodo t de acuerdo a los criterios de calidad nutricia de EIASADC / Número total de apoyos entregados en el periodo t) *100.	Componente	Trimestral	Porcentaje	Estratégico	Eficacia	Ascendente

No.	Meta programada	Justificación	Detalle	Meta Modificada	Justificación	Detalle	Realizado en el Periodo	Justificación	Detalle	Avance (%)	Flujo
58	0			0			0			100	Validado
59	0			0			0			N/D	Validado
60	0			0			0			100	Validado
61	0			0			0			100	Validado
62	0			0			0			N/D	Validado
63	0			0			0			100	Validado
64	0	{just1:{ciclo:2023,trim:1,just:Otras causas,usuario:albertorodriguezme,fecha:18/04/23}}	ESTA DEPENDENCIA NO CUENTA CON LA ASIGNACIÓN PRESUPUESTAL PARA OPERAR ESTE PROGRAMA	0	{just1:{ciclo:2023,trim:1,just:Otras causas,usuario:albertorodriguezme,fecha:18/04/23}}	ESTA DEPENDENCIA NO CUENTA CON LA ASIGNACIÓN PRESUPUESTAL PARA OPERAR ESTE PROGRAMA	0	Otras causas	ESTA DEPENDENCIA NO CUENTA CON LA ASIGNACIÓN PRESUPUESTAL PARA OPERAR ESTE PROGRAMA	N/D	Validado

No.	Ciclo	Periodo	Trimestre	Entidad Federativa	Municipio	Ramo	Unidad	Programa Presupuestario	Nombre del Programa Presupuestario	Grupo Funcional	Función	Subfunción	Actividad Institucional	Clave del Indicador
65	2023	1	1	Ciudad de México	Gobierno de la Entidad	33 - Aportaciones Federales para Entidades Federativas y Municipios	416 - Dirección General de Programación y Presupuesto A	1007	FAM Infraestructura Educativa Básica	2 - Desarrollo Social	5 - Educación	1 - Educación Básica	7 - Fondo de Aportaciones Múltiples	178376
66	2023	1	1	Ciudad de México	Gobierno de la Entidad	33 - Aportaciones Federales para Entidades Federativas y Municipios	416 - Dirección General de Programación y Presupuesto A	1007	FAM Infraestructura Educativa Básica	2 - Desarrollo Social	5 - Educación	1 - Educación Básica	7 - Fondo de Aportaciones Múltiples	178465
67	2023	1	1	Ciudad de México	Gobierno de la Entidad	33 - Aportaciones Federales para Entidades Federativas y Municipios	416 - Dirección General de Programación y Presupuesto A	1007	FAM Infraestructura Educativa Básica	2 - Desarrollo Social	5 - Educación	1 - Educación Básica	7 - Fondo de Aportaciones Múltiples	178552
68	2023	1	1	Ciudad de México	Gobierno de la Entidad	33 - Aportaciones Federales para Entidades Federativas y Municipios	416 - Dirección General de Programación y Presupuesto A	1007	FAM Infraestructura Educativa Básica	2 - Desarrollo Social	5 - Educación	1 - Educación Básica	7 - Fondo de Aportaciones Múltiples	179809
69	2023	1	1	Ciudad de México	Gobierno de la Entidad	33 - Aportaciones Federales para Entidades Federativas y Municipios	416 - Dirección General de Programación y Presupuesto A	1007	FAM Infraestructura Educativa Básica	2 - Desarrollo Social	5 - Educación	1 - Educación Básica	7 - Fondo de Aportaciones Múltiples	185890

No.	Nombre del Indicador	Definición del Indicador	Método de Cálculo	Nivel del Indicador	Frecuencia de Medición	Unidad de Medida	Tipo	Dimensión del Indicador	Sentido
65	Porcentaje de planteles educativos públicos de tipo básico con proyectos integrales de infraestructura en el Fondo de Aportaciones Múltiples potenciado	Mide el número de planteles educativos públicos de tipo básico con proyectos integrales concluidos financiados por medio del Fondo de Aportaciones Múltiples potenciado. Los proyectos integrales se refieren a la construcción, rehabilitación y/o mantenimiento y equipamiento de escuelas públicas de tipo básico. Para la selección de los planteles educativos públicos de tipo básico que serán beneficiados, se consideró la información recabada por el Censo de Escuelas, Maestros y Alumnos de Educación Básica y Especial de 2013, así como por el Diagnóstico Nacional de la Infraestructura Física Educativa elaborado por el Instituto Nacional de la Infraestructura Física Educativa, con el fin de detectar aquellos con las mayores necesidades de infraestructura.	$(\text{Número de planteles educativos públicos de tipo básico con proyectos integrales concluidos en el periodo } t / \text{Número de planteles educativos públicos de tipo básico con proyectos integrales aprobados en el periodo } t) \times 100$	Componente	Trimestral	Porcentaje	Gestión	Eficacia	Ascendente
66	Porcentaje de planteles educativos públicos de tipo básico con proyectos concluidos en la categoría de equipamiento	Mide el número de proyectos concluidos en la categoría de equipamiento de planteles educativos públicos de tipo básico financiados por medio del Fondo de Aportaciones Múltiples Infraestructura Educativa Regular. El equipamiento se refiere a los enseres, artefactos y dispositivos que se colocan y/o instalan en un edificio, habilitándolo para llevar a cabo una función o una labor determinada.	$(\text{Número de planteles educativos públicos de tipo básico con proyectos concluidos en la categoría de equipamiento en el periodo } t / \text{Total de planteles educativos públicos de tipo básico con proyecto de equipamiento aprobado en el periodo } t) \times 100$	Componente	Trimestral	Porcentaje	Gestión	Eficacia	Ascendente
67	Porcentaje de planteles educativos públicos de tipo básico con proyectos en proceso de ejecución en la categoría de equipamiento	Mide el número de proyectos en la categoría de equipamiento que se están llevando a cabo en planteles educativos públicos de tipo básico, financiados por medio de Fondo de Aportaciones Múltiples Infraestructura Educativa Regular. El equipamiento se refiere a los enseres, artefactos y dispositivos que se colocan y/o instalan en un edificio, habilitándolo para llevar a cabo una función o una labor determinada, de acuerdo a las Normas y Especificaciones para Estudios, Proyectos, Construcción e Instalaciones emitidas por el Instituto Nacional de la Infraestructura Física Educativa.	$(\text{Número de planteles educativos públicos de tipo básico con proyectos en proceso de ejecución en la categoría de equipamiento en el periodo } t / \text{Total de planteles educativos públicos de tipo básico identificados en el padrón para ser atendidos por el programa en el periodo } t) \times 100$	Actividad	Trimestral	Porcentaje	Gestión	Eficacia	Ascendente
68	Porcentaje de planteles educativos públicos de tipo básico con proyectos Integrales de infraestructura física en proceso de ejecución a través del Fondo de Aportaciones Múltiples potenciado	Mide el número de planteles educativos públicos de tipo básico con proyectos Integrales de infraestructura física que se están llevando a cabo, financiados por medio del Fondo de Aportaciones Múltiples potenciado. Los proyectos integrales se refieren a la construcción, rehabilitación y/o mantenimiento y equipamiento de escuelas públicas de tipo básico. Para la selección de los planteles educativos públicos de tipo básico que serán beneficiados, se consideró la información recabada por el Censo de Escuelas, Maestros y Alumnos de Educación Básica y Especial de 2013, así como por el Diagnóstico Nacional de la Infraestructura Física Educativa elaborado por el Instituto Nacional de la Infraestructura Física Educativa, con el fin de detectar aquellos con las mayores necesidades de infraestructura.	$(\text{Número de planteles educativos públicos de tipo básico con proyectos en proceso de ejecución en las categorías de construcción, rehabilitación y/o mantenimiento y equipamiento en el periodo } t / \text{Total de planteles educativos públicos de tipo básico identificados en el padrón para ser atendidos por el programa en el periodo } t) \times 100$	Actividad	Trimestral	Porcentaje	Gestión	Eficacia	Ascendente
69	Porcentaje de planteles educativos públicos de tipo básico con proyectos concluidos en la categoría de rehabilitación y/o mantenimiento	Mide el número de proyectos en la categoría de rehabilitación y/o mantenimiento concluidos de planteles educativos públicos de tipo básico financiados por medio del Fondo de Aportaciones Múltiples Infraestructura Educativa Regular. La rehabilitación y/o mantenimiento se refiere a trabajos necesarios para restablecer las condiciones y características originales de resistencia o funcionamiento de un inmueble educativo y/o las operaciones necesarias que se realizan en las construcciones, instalaciones, sistemas, mobiliario y equipo con el fin de sostener y asegurar su buen funcionamiento, de acuerdo a las Normas y Especificaciones para Estudios, Proyectos, Construcción e Instalaciones emitidas por el Instituto Nacional de la Infraestructura Física Educativa.	$(\text{Número de planteles educativos públicos de tipo básico con proyectos concluidos en la categoría de rehabilitación y/o mantenimiento en el periodo } t / \text{Total de planteles educativos públicos de tipo básico con proyecto de rehabilitación y/o mantenimiento aprobado en el periodo } t) \times 100$	Componente	Trimestral	Porcentaje	Gestión	Eficacia	Ascendente



No.	Meta programada	Justificación	Detalle	Meta Modificada	Justificación	Detalle	Realizado en el Periodo	Justificación	Detalle	Avance (%)	Flujo
65	25			25			25			100	Validado
66	10			10			10			100	Validado
67	0			0			0			N/D	Validado
68	0			0			0			N/D	Validado
69	0			0			0			N/D	Validado

No.	Ciclo	Periodo	Trimestre	Entidad Federativa	Municipio	Ramo	Unidad	Programa Presupuestario	Nombre del Programa Presupuestario	Grupo Funcional	Función	Subfunción	Actividad Institucional	Clave del Indicador
70	2023	1	1	Ciudad de México	Gobierno de la Entidad	33 - Aportaciones Federales para Entidades Federativas y Municipios	416 - Dirección General de Programación y Presupuesto A	1007	FAM Infraestructura Educativa Básica	2 - Desarrollo Social	5 - Educación	1 - Educación Básica	7 - Fondo de Aportaciones Múltiples	185894
71	2023	1	1	Ciudad de México	Gobierno de la Entidad	33 - Aportaciones Federales para Entidades Federativas y Municipios	416 - Dirección General de Programación y Presupuesto A	1007	FAM Infraestructura Educativa Básica	2 - Desarrollo Social	5 - Educación	1 - Educación Básica	7 - Fondo de Aportaciones Múltiples	185895
72	2023	1	1	Ciudad de México	Gobierno de la Entidad	33 - Aportaciones Federales para Entidades Federativas y Municipios	416 - Dirección General de Programación y Presupuesto A	1007	FAM Infraestructura Educativa Básica	2 - Desarrollo Social	5 - Educación	1 - Educación Básica	7 - Fondo de Aportaciones Múltiples	185896
73	2023	1	1	Ciudad de México	Gobierno de la Entidad	33 - Aportaciones Federales para Entidades Federativas y Municipios	416 - Dirección General de Programación y Presupuesto A	1008	FAM Infraestructura Educativa Media Superior y Superior	2 - Desarrollo Social	5 - Educación	2 - Educación Media Superior	7 - Fondo de Aportaciones Múltiples	179873
74	2023	1	1	Ciudad de México	Gobierno de la Entidad	33 - Aportaciones Federales para Entidades Federativas y Municipios	416 - Dirección General de Programación y Presupuesto A	1008	FAM Infraestructura Educativa Media Superior y Superior	2 - Desarrollo Social	5 - Educación	2 - Educación Media Superior	7 - Fondo de Aportaciones Múltiples	181161
75	2023	1	1	Ciudad de México	Gobierno de la Entidad	33 - Aportaciones Federales para Entidades Federativas y Municipios	416 - Dirección General de Programación y Presupuesto A	1008	FAM Infraestructura Educativa Media Superior y Superior	2 - Desarrollo Social	5 - Educación	2 - Educación Media Superior	7 - Fondo de Aportaciones Múltiples	183102

No.	Nombre del Indicador	Definición del Indicador	Método de Cálculo	Nivel del Indicador	Frecuencia de Medición	Unidad de Medida	Tipo	Dimensión del Indicador	Sentido
70	Porcentaje de planteles educativos públicos de tipo básico con proyectos concluidos en la categoría de construcción	Mide el número de proyectos en la categoría de construcción concluidos, de planteles educativos públicos de tipo básico financiados por medio del Fondo de Aportaciones Múltiples Infraestructura Educativa Regular. La construcción se refiere al conjunto de actividades efectuadas para edificar, instalar, ampliar o modificar uno o más espacios educativos o parte de ellos, de acuerdo a las Normas y Especificaciones para Estudios, Proyectos, Construcción e Instalaciones emitidas por el Instituto Nacional de la Infraestructura Física Educativa.	$(\text{Número de planteles educativos públicos de tipo básico con proyectos concluidos en la categoría de construcción en el periodo } t / \text{Total de planteles educativos públicos de tipo básico con proyecto de construcción aprobado en el periodo } t) \times 100$	Componente	Trimestral	Porcentaje	Gestión	Eficacia	Ascendente
71	Porcentaje de planteles educativos públicos de tipo básico con proyectos en proceso de ejecución en la categoría de rehabilitación y/o mantenimiento	Mide el número de proyectos en la categoría de rehabilitación y/o mantenimiento que se están llevando a cabo en planteles educativos públicos de tipo básico financiados por medio de Fondo de Aportaciones Múltiples Infraestructura Educativa Regular. La rehabilitación y/o mantenimiento se refiere a trabajos necesarios para restablecer las condiciones y características originales de resistencia o funcionamiento de un inmueble educativo y/o las operaciones necesarias que se realizan en las construcciones, instalaciones, sistemas, mobiliario y equipo con el fin de sostener y asegurar su buen funcionamiento, de acuerdo a las Normas y Especificaciones para Estudios, Proyectos, Construcción e Instalaciones emitidas por el Instituto Nacional de la Infraestructura Física Educativa.	$(\text{Número de planteles educativos públicos de tipo básico con proyectos en proceso de ejecución en la categoría de rehabilitación y/o mantenimiento en el periodo } t / \text{Total de planteles educativos públicos de tipo básico identificados en el padrón para ser atendidos por el programa en el periodo } t) \times 100$	Actividad	Trimestral	Porcentaje	Gestión	Eficacia	Ascendente
72	Porcentaje de planteles educativos públicos de tipo básico con proyectos en proceso de ejecución en la categoría de construcción	Mide el número de proyectos en la categoría de construcción que se están llevando a cabo en planteles educativos públicos de tipo básico financiados por medio de Fondo de Aportaciones Múltiples Infraestructura Educativa Regular. La construcción se refiere al conjunto de actividades efectuadas para edificar, instalar, ampliar o modificar uno o más planteles educativos públicos o parte de ellos de acuerdo a las Normas y Especificaciones para Estudios, Proyectos, Construcción e Instalaciones emitidas por el Instituto Nacional de la Infraestructura Física Educativa.	$(\text{Número de planteles educativos públicos de tipo básico con proyectos en proceso de ejecución en la categoría de construcción en el periodo } t / \text{Total de planteles educativos públicos de tipo básico identificados en el padrón para ser atendidos por el programa en el periodo } t) \times 100$	Actividad	Trimestral	Porcentaje	Gestión	Eficacia	Ascendente
73	Porcentaje de informes trimestrales sobre el ejercicio del FAM para escuelas de educación superior entregados en tiempo y forma	Mide el porcentaje de informes trimestrales integrados en tiempo y forma al Sistema de Recursos Federales Transferidos por estado.	$(\text{Número de informes trimestrales integrados en tiempo y forma al Sistema de Recursos Federales Transferidos en el año } t / 4) \times 100$, por estado.	Actividad	Trimestral	Porcentaje	Gestión	Eficacia	Ascendente
74	Porcentaje de escuelas de educación superior que reciben los recursos del FAM en tiempo y forma	Mide el porcentaje de escuelas de educación superior que reciben los recursos del FAM en tiempo y forma con base en la autorización de sus proyectos de infraestructura, por Estado.	$(\text{Número de escuelas de educación superior que reciben los recursos del FAM en tiempo y forma en el trimestre } n, \text{ del año } t / \text{Número de escuelas de educación superior beneficiados por el FAM en el año } t) \times 100$, por Estado.	Actividad	Trimestral	Porcentaje	Gestión	Eficacia	Ascendente
75	Porcentaje de recursos radicados a los Institutos Locales de Infraestructura (ILIFE'S), para el Fondo de Aportaciones Múltiples de Educación Media Superior	Porcentaje de recursos radicados a los Institutos Locales de Infraestructura Física Educativa (ILIFE'S) para la operación del Fondo de Aportaciones Múltiples en Educación Media Superior en el año t, respecto del recursos aprobado para el Fondo de Aportaciones Múltiples en el año t para Educación Media Superior .	$(\text{Recursos radicados a los ILIFE'S para la operación del Fondo de Aportaciones Múltiples en Educación Media Superior en el año } t / \text{Recursos aprobados por el Fondo de Aportaciones Múltiples en Educación Media Superior en el año } t) \times 100$	Actividad	Trimestral	Porcentaje	Gestión	Eficacia	Ascendente



No.	Meta programada	Justificación	Detalle	Meta Modificada	Justificación	Detalle	Realizado en el Periodo	Justificación	Detalle	Avance (%)	Flujo
70	0			0			0			N/D	Validado
71	0			0			0			N/D	Validado
72	0			0			0			N/D	Validado
73	25			25			25			100	Validado
74	0			0			0			N/D	Validado
75	0			0			0			N/D	Validado

No.	Ciclo	Periodo	Trimestre	Entidad Federativa	Municipio	Ramo	Unidad	Programa Presupuestario	Nombre del Programa Presupuestario	Grupo Funcional	Función	Subfunción	Actividad Institucional	Clave del Indicador
76	2023	1	1	Ciudad de México	Gobierno de la Entidad	33 - Aportaciones Federales para Entidades Federativas y Municipios	416 - Dirección General de Programación y Presupuesto A	I011	FASP	1 - Gobierno	7 - Asuntos de Orden Público y de Seguridad Interior	4 - Sistema Nacional de Seguridad Pública	9 - Fondo de Aportaciones para la Seguridad Pública de los Estados y del Distrito Federal	178614
77	2023	1	1	Ciudad de México	Gobierno de la Entidad	33 - Aportaciones Federales para Entidades Federativas y Municipios	416 - Dirección General de Programación y Presupuesto A	I011	FASP	1 - Gobierno	7 - Asuntos de Orden Público y de Seguridad Interior	4 - Sistema Nacional de Seguridad Pública	9 - Fondo de Aportaciones para la Seguridad Pública de los Estados y del Distrito Federal	179245
78	2023	1	1	Ciudad de México	Gobierno de la Entidad	33 - Aportaciones Federales para Entidades Federativas y Municipios	416 - Dirección General de Programación y Presupuesto A	I011	FASP	1 - Gobierno	7 - Asuntos de Orden Público y de Seguridad Interior	4 - Sistema Nacional de Seguridad Pública	9 - Fondo de Aportaciones para la Seguridad Pública de los Estados y del Distrito Federal	179258
79	2023	1	1	Ciudad de México	Gobierno de la Entidad	33 - Aportaciones Federales para Entidades Federativas y Municipios	416 - Dirección General de Programación y Presupuesto A	I011	FASP	1 - Gobierno	7 - Asuntos de Orden Público y de Seguridad Interior	4 - Sistema Nacional de Seguridad Pública	9 - Fondo de Aportaciones para la Seguridad Pública de los Estados y del Distrito Federal	179887
80	2023	1	1	Ciudad de México	Gobierno de la Entidad	33 - Aportaciones Federales para Entidades Federativas y Municipios	416 - Dirección General de Programación y Presupuesto A	I011	FASP	1 - Gobierno	7 - Asuntos de Orden Público y de Seguridad Interior	4 - Sistema Nacional de Seguridad Pública	9 - Fondo de Aportaciones para la Seguridad Pública de los Estados y del Distrito Federal	180217
81	2023	1	1	Ciudad de México	Gobierno de la Entidad	33 - Aportaciones Federales para Entidades Federativas y Municipios	416 - Dirección General de Programación y Presupuesto A	I011	FASP	1 - Gobierno	7 - Asuntos de Orden Público y de Seguridad Interior	4 - Sistema Nacional de Seguridad Pública	9 - Fondo de Aportaciones para la Seguridad Pública de los Estados y del Distrito Federal	180524
82	2023	1	1	Ciudad de México	Gobierno de la Entidad	33 - Aportaciones Federales para Entidades Federativas y Municipios	416 - Dirección General de Programación y Presupuesto A	I011	FASP	1 - Gobierno	7 - Asuntos de Orden Público y de Seguridad Interior	4 - Sistema Nacional de Seguridad Pública	9 - Fondo de Aportaciones para la Seguridad Pública de los Estados y del Distrito Federal	180528

No.	Nombre del Indicador	Definición del Indicador	Método de Cálculo	Nivel del Indicador	Frecuencia de Medición	Unidad de Medida	Tipo	Dimensión del Indicador	Sentido
76	Porcentaje de recursos concertados para la adquisición de equipamiento (uniforme, vestuario o equipo de protección) para la operación policial que se utilizaron para ese fin.	Mide la proporción de recursos federales del FASP concertados para el equipamiento (uniforme, vestuario o equipo de protección) en apoyo de la función policial que fueron destinados para ese fin, sin ser reprogramados durante el ejercicio fiscal.	(Total de recursos pagados en equipamiento (uniforme, vestuario o equipo de protección) / Total de recursos para equipamiento (uniforme, vestuario y equipo de protección) concertados)*100	Actividad	Trimestral	Porcentaje	Gestión	Eficacia	Ascendente
77	Porcentaje de integrantes del estado de fuerza estatal y municipal con evaluaciones de Competencias Básicas realizadas con recursos FASP, aprobados.	Mide el avance alcanzado en la aprobación de evaluaciones de Competencias Básicas con recursos federales del FASP a los integrantes del estado de fuerza estatal y municipal, es decir policías preventivos, policías de investigación y custodios, durante el ejercicio fiscal.	(Integrantes del estado de fuerza estatal y municipal aprobados en Evaluaciones de Competencias Básicas realizadas con recurso FASP/ Integrantes del estado de fuerza estatal y municipal evaluados en Competencias Básicas con recurso FASP) * 100	Componente	Trimestral	Porcentaje	Gestión	Eficacia	Ascendente
78	Porcentaje de integrantes del estado de fuerza estatal y municipal evaluados en Desempeño, con recursos FASP.	Cuantifica el avance alcanzado por la institución de seguridad pública en la aplicación de evaluaciones de desempeño con recurso federal FASP a los integrantes del estado de fuerza estatal y municipal en el ejercicio fiscal, de acuerdo al Programa Rector de Profesionalización.	(Integrantes del estado de fuerza estatal y municipal evaluados en Desempeño con recursos FASP/ Integrantes del estado de fuerza estatal y municipal programados para evaluarse en Desempeño con recursos FASP) *100	Actividad	Trimestral	Porcentaje	Gestión	Eficacia	Ascendente
79	Porcentaje de solicitudes de conectividad presentadas por las entidades federativas para enlazar a municipios al Sistema Nacional de Información de Seguridad Pública de Plataforma México.	Mide el porcentaje de solicitudes que tramitan las Instituciones de Seguridad Pública Estatales ante el Centro Nacional de Información del Secretariado Ejecutivo del Sistema Nacional de Seguridad Pública para permitir que las instituciones de sus municipios se conecten al Sistema Nacional de Información de Seguridad Pública de Plataforma México para registrar la información de los Informes Policiales Homologados.	(Solicitudes de conectividad al Sistema Nacional de Información de Seguridad Pública de Plataforma México presentadas / Solicitudes de conectividad al Sistema Nacional de Información de Seguridad Pública de Plataforma México programadas por la Entidad Federativa) *100	Actividad	Trimestral	Porcentaje	Gestión	Eficacia	Ascendente
80	Porcentaje de integrantes del estado de fuerza estatal y municipal que fueron evaluados con recursos FASP en Control de Confianza, aprobados.	Mide el avance alcanzado en la aprobación de los exámenes de Control de Confianza aplicados con recursos federales del FASP a los integrantes del estado de fuerza estatal y municipal, es decir policías preventivos, policías de investigación y custodios.	(Integrantes del estado de fuerza estatal y municipal aprobados en Control de Confianza con recurso FASP / integrantes del estado de fuerza estatal y municipal evaluados en control de confianza con recurso FASP) * 100	Componente	Trimestral	Porcentaje	Gestión	Eficacia	Ascendente
81	Porcentaje de integrantes del estado de fuerza estatal y municipal con evaluaciones de Desempeño realizadas con recursos FASP, aprobados.	Mide el avance alcanzado en la aprobación de evaluaciones de Desempeño, con recursos federales del FASP a los integrantes del estado de fuerza estatal y municipal, es decir policías preventivos, policías de investigación y custodios, durante el ejercicio fiscal.	(Integrantes del estado de fuerza estatal y municipal aprobados en Evaluaciones de Desempeño realizadas con recurso FASP/ Integrantes del estado de fuerza estatal y municipal evaluados en Desempeño con recurso FASP) * 100	Componente	Trimestral	Porcentaje	Gestión	Eficacia	Ascendente
82	Porcentaje de aspirantes e integrantes del estado de fuerza estatal y municipal evaluados en Formación Inicial con recurso FASP.	Cuantifica el grado de avance alcanzado por la institución de seguridad pública estatal en la aplicación de evaluaciones de Formación Inicial con recursos federales del FASP en el ejercicio fiscal a aspirantes e integrantes del estado de fuerza estatal y municipal en apego al Programa Rector de Profesionalización.	(Aspirantes e integrantes del estado de fuerza estatal y municipal evaluados en Formación Inicial con recursos FASP / Integrantes del estado de fuerza estatal y municipal programados para evaluarse en Formación Inicial con recurso FASP) *100	Actividad	Trimestral	Porcentaje	Gestión	Eficacia	Ascendente

No.	Meta programada	Justificación	Detalle	Meta Modificada	Justificación	Detalle	Realizado en el Periodo	Justificación	Detalle	Avance (%)	Flujo
76	0	{just1:{ciclo:2023,trim:1,just:Otras causas,usuario:davidaestradao,fecha:05/04/23}}		0	{just1:{ciclo:2023,trim:1,just:Otras causas,usuario:davidaestradao,fecha:05/04/23}}		0	Otras causas		N/D	Validado
77	0	{just1:{ciclo:2023,trim:1,just:Otras causas,usuario:davidaestradao,fecha:05/04/23}}	NO SE CONCERTARON RECURSO DEL FASP 2023 PARA ESTE INDICADOR.	0	{just1:{ciclo:2023,trim:1,just:Otras causas,usuario:davidaestradao,fecha:05/04/23}}	NO SE CONCERTARON RECURSO DEL FASP 2023 PARA ESTE INDICADOR.	0	Otras causas	NO SE CONCERTARON RECURSO DEL FASP 2023 PARA ESTE INDICADOR.	N/D	Validado
78	0	{just1:{ciclo:2023,trim:1,just:Otras causas,usuario:davidaestradao,fecha:05/04/23}}	NO SE CONCERTARON RECURSO DEL FASP 2023 PARA ESTE INDICADOR.	0	{just1:{ciclo:2023,trim:1,just:Otras causas,usuario:davidaestradao,fecha:05/04/23}}	NO SE CONCERTARON RECURSO DEL FASP 2023 PARA ESTE INDICADOR.	0	Otras causas	NO SE CONCERTARON RECURSO DEL FASP 2023 PARA ESTE INDICADOR.	N/D	Validado
79	0	{just1:{ciclo:2023,trim:1,just:Otras causas,usuario:davidaestradao,fecha:05/04/23}}	NO SE CONCERTARON RECURSO DEL FASP 2023 PARA ESTE INDICADOR.	0	{just1:{ciclo:2023,trim:1,just:Otras causas,usuario:davidaestradao,fecha:05/04/23}}	NO SE CONCERTARON RECURSO DEL FASP 2023 PARA ESTE INDICADOR.	0	Otras causas	NO SE CONCERTARON RECURSO DEL FASP 2023 PARA ESTE INDICADOR.	N/D	Validado
80	0	{just1:{ciclo:2023,trim:1,just:Otras causas,usuario:davidaestradao,fecha:05/04/23}}	NO SE CONCERTARON RECURSO DEL FASP 2023 PARA ESTE INDICADOR.	0	{just1:{ciclo:2023,trim:1,just:Otras causas,usuario:davidaestradao,fecha:05/04/23}}	NO SE CONCERTARON RECURSO DEL FASP 2023 PARA ESTE INDICADOR.	0	Otras causas	NO SE CONCERTARON RECURSO DEL FASP 2023 PARA ESTE INDICADOR.	N/D	Validado
81	0	{just1:{ciclo:2023,trim:1,just:Otras causas,usuario:davidaestradao,fecha:05/04/23}}	NO SE CONCERTARON RECURSO DEL FASP 2023 PARA ESTE INDICADOR.	0	{just1:{ciclo:2023,trim:1,just:Otras causas,usuario:davidaestradao,fecha:05/04/23}}	NO SE CONCERTARON RECURSO DEL FASP 2023 PARA ESTE INDICADOR.	0	Otras causas	NO SE CONCERTARON RECURSO DEL FASP 2023 PARA ESTE INDICADOR.	N/D	Validado
82	0	{just1:{ciclo:2023,trim:1,just:Otras causas,usuario:davidaestradao,fecha:05/04/23}}	NO SE CONCERTARON RECURSO DEL FASP 2023 PARA ESTE INDICADOR.	0	{just1:{ciclo:2023,trim:1,just:Otras causas,usuario:davidaestradao,fecha:05/04/23}}	NO SE CONCERTARON RECURSO DEL FASP 2023 PARA ESTE INDICADOR.	0	Otras causas	NO SE CONCERTARON RECURSO DEL FASP 2023 PARA ESTE INDICADOR.	N/D	Validado

No.	Ciclo	Periodo	Trimestre	Entidad Federativa	Municipio	Ramo	Unidad	Programa Presupuestario	Nombre del Programa Presupuestario	Grupo Funcional	Función	Subfunción	Actividad Institucional	Clave del Indicador
83	2023	1	1	Ciudad de México	Gobierno de la Entidad	33 - Aportaciones Federales para Entidades Federativas y Municipios	416 - Dirección General de Programación y Presupuesto A	1011	FASP	1 - Gobierno	7 - Asuntos de Orden Público y de Seguridad Interior	4 - Sistema Nacional de Seguridad Pública	9 - Fondo de Aportaciones para la Seguridad Pública de los Estados y del Distrito Federal	180542
84	2023	1	1	Ciudad de México	Gobierno de la Entidad	33 - Aportaciones Federales para Entidades Federativas y Municipios	416 - Dirección General de Programación y Presupuesto A	1011	FASP	1 - Gobierno	7 - Asuntos de Orden Público y de Seguridad Interior	4 - Sistema Nacional de Seguridad Pública	9 - Fondo de Aportaciones para la Seguridad Pública de los Estados y del Distrito Federal	183113
85	2023	1	1	Ciudad de México	Gobierno de la Entidad	33 - Aportaciones Federales para Entidades Federativas y Municipios	416 - Dirección General de Programación y Presupuesto A	1011	FASP	1 - Gobierno	7 - Asuntos de Orden Público y de Seguridad Interior	4 - Sistema Nacional de Seguridad Pública	9 - Fondo de Aportaciones para la Seguridad Pública de los Estados y del Distrito Federal	183130
86	2023	1	1	Ciudad de México	Álvaro Obregón	33 - Aportaciones Federales para Entidades Federativas y Municipios	416 - Dirección General de Programación y Presupuesto A	1005	FORTAMUN	2 - Desarrollo Social	2 - Vivienda y Servicios a la Comunidad	7 - Desarrollo Regional	6 - Fondo de Aportaciones para el Fortalecimiento de los Municipios y de las Demarcaciones Territoriales del Distrito Federal	181721
87	2023	1	1	Ciudad de México	Álvaro Obregón	33 - Aportaciones Federales para Entidades Federativas y Municipios	416 - Dirección General de Programación y Presupuesto A	1005	FORTAMUN	2 - Desarrollo Social	2 - Vivienda y Servicios a la Comunidad	7 - Desarrollo Regional	6 - Fondo de Aportaciones para el Fortalecimiento de los Municipios y de las Demarcaciones Territoriales del Distrito Federal	182549
88	2023	1	1	Ciudad de México	Azcapotzalco	33 - Aportaciones Federales para Entidades Federativas y Municipios	416 - Dirección General de Programación y Presupuesto A	1005	FORTAMUN	2 - Desarrollo Social	2 - Vivienda y Servicios a la Comunidad	7 - Desarrollo Regional	6 - Fondo de Aportaciones para el Fortalecimiento de los Municipios y de las Demarcaciones Territoriales del Distrito Federal	181721
89	2023	1	1	Ciudad de México	Azcapotzalco	33 - Aportaciones Federales para Entidades Federativas y Municipios	416 - Dirección General de Programación y Presupuesto A	1005	FORTAMUN	2 - Desarrollo Social	2 - Vivienda y Servicios a la Comunidad	7 - Desarrollo Regional	6 - Fondo de Aportaciones para el Fortalecimiento de los Municipios y de las Demarcaciones Territoriales del Distrito Federal	182549
90	2023	1	1	Ciudad de México	Benito Juárez	33 - Aportaciones Federales para Entidades Federativas y Municipios	416 - Dirección General de Programación y Presupuesto A	1005	FORTAMUN	2 - Desarrollo Social	2 - Vivienda y Servicios a la Comunidad	7 - Desarrollo Regional	6 - Fondo de Aportaciones para el Fortalecimiento de los Municipios y de las Demarcaciones Territoriales del Distrito Federal	181721

No.	Nombre del Indicador	Definición del Indicador	Método de Cálculo	Nivel del Indicador	Frecuencia de Medición	Unidad de Medida	Tipo	Dimensión del Indicador	Sentido
83	Porcentaje de aspirantes e integrantes del estado de fuerza estatal y municipal evaluados en Control de Confianza, con recursos FASP.	Mide el avance alcanzado en la realización de evaluaciones con recurso federal FASP a aspirantes e integrantes del estado de fuerza estatal y municipal que necesita evaluación de Control de Confianza.	(Aspirantes e integrantes del estado de fuerza estatal y municipal evaluados en Control de Confianza con recurso FASP / Aspirantes e integrantes del estado de fuerza estatal y municipal programado para evaluación de control de confianza, con recursos FASP) *100	Actividad	Trimestral	Porcentaje	Gestión	Eficacia	Ascendente
84	Porcentaje de integrantes del estado de fuerza estatal y municipal con evaluaciones de Formación Inicial realizadas con recursos FASP, aprobados.	Mide el avance alcanzado en la aprobación de evaluaciones de Formación Inicial con recursos federales del FASP a los integrantes del estado de fuerza estatal y municipal, es decir policías preventivos, policías de investigación y custodios, en el ejercicio fiscal.	(Integrantes del estado de fuerza estatal y municipal aprobados en Formación Inicial realizadas con recurso FASP/ Integrantes del estado de fuerza estatal y municipal evaluados en Formación Inicial con recurso FASP) * 100	Componente	Trimestral	Porcentaje	Gestión	Eficacia	Ascendente
85	Porcentaje de integrantes del estado de fuerza estatal y municipal evaluados en Competencias Básicas con recursos FASP.	Mide el avance logrado por la institución de seguridad pública estatal en la aplicación de evaluaciones de competencias básicas con recursos federales del FASP a integrantes del estado de fuerza estatal y municipal en el ejercicio fiscal, en apego al Programa Rector de Profesionalización.	(Integrantes del estado de fuerza estatal y municipal Evaluados en Competencias Básicas con recursos FASP / Integrantes del estado de fuerza estatal y municipal programados para evaluarse en Competencias Básicas con recursos FASP) *100	Actividad	Trimestral	Porcentaje	Gestión	Eficacia	Ascendente
86	Índice en el Ejercicio de Recursos	Del monto anual aprobado de FORTAMUN al municipio o demarcación territorial de la Ciudad de México, este indicador muestra el porcentaje de recursos ejercidos por el municipio o demarcación territorial de la Ciudad de México acumulados al periodo que se reporta.	(Gasto ejercido del FORTAMUN por el municipio o demarcación territorial / Monto anual aprobado del FORTAMUN al municipio o demarcación territorial)*100	Actividad	Trimestral	Porcentaje	Gestión	Eficacia	Ascendente
87	Porcentaje de recursos FORTAMUN recibidos por municipios y demarcaciones territoriales de la Ciudad de México	Del monto anual aprobado de FORTAMUN al municipio o demarcación territorial de la Ciudad de México, este indicador muestra el porcentaje de recursos transferidos al municipio o demarcación territorial de la Ciudad de México acumulados al periodo que se reporta.	(Recursos transferidos del FORTAMUN al municipio o demarcación territorial de la Ciudad de México/ Monto anual aprobado del FORTAMUN en el municipio o demarcación territorial de la Ciudad de México)*100	Componente	Trimestral	Porcentaje	Gestión	Eficacia	Ascendente
88	Índice en el Ejercicio de Recursos	Del monto anual aprobado de FORTAMUN al municipio o demarcación territorial de la Ciudad de México, este indicador muestra el porcentaje de recursos ejercidos por el municipio o demarcación territorial de la Ciudad de México acumulados al periodo que se reporta.	(Gasto ejercido del FORTAMUN por el municipio o demarcación territorial / Monto anual aprobado del FORTAMUN al municipio o demarcación territorial)*100	Actividad	Trimestral	Porcentaje	Gestión	Eficacia	Ascendente
89	Porcentaje de recursos FORTAMUN recibidos por municipios y demarcaciones territoriales de la Ciudad de México	Del monto anual aprobado de FORTAMUN al municipio o demarcación territorial de la Ciudad de México, este indicador muestra el porcentaje de recursos transferidos al municipio o demarcación territorial de la Ciudad de México acumulados al periodo que se reporta.	(Recursos transferidos del FORTAMUN al municipio o demarcación territorial de la Ciudad de México/ Monto anual aprobado del FORTAMUN en el municipio o demarcación territorial de la Ciudad de México)*100	Componente	Trimestral	Porcentaje	Gestión	Eficacia	Ascendente
90	Índice en el Ejercicio de Recursos	Del monto anual aprobado de FORTAMUN al municipio o demarcación territorial de la Ciudad de México, este indicador muestra el porcentaje de recursos ejercidos por el municipio o demarcación territorial de la Ciudad de México acumulados al periodo que se reporta.	(Gasto ejercido del FORTAMUN por el municipio o demarcación territorial / Monto anual aprobado del FORTAMUN al municipio o demarcación territorial)*100	Actividad	Trimestral	Porcentaje	Gestión	Eficacia	Ascendente



No.	Meta programada	Justificación	Detalle	Meta Modificada	Justificación	Detalle	Realizado en el Periodo	Justificación	Detalle	Avance (%)	Flujo
83	0	{just1:{ciclo:2023,trim:1,just:Otras causas,usuario:davidaestradao,fecha:05/04/23}}	NO SE CONCERTARON RECURSO DEL FASP 2023 PARA ESTE INDICADOR.	0	{just1:{ciclo:2023,trim:1,just:Otras causas,usuario:davidaestradao,fecha:05/04/23}}	NO SE CONCERTARON RECURSO DEL FASP 2023 PARA ESTE INDICADOR.	0	Otras causas	NO SE CONCERTARON RECURSO DEL FASP 2023 PARA ESTE INDICADOR.	N/D	Validado
84	0	{just1:{ciclo:2023,trim:1,just:Otras causas,usuario:davidaestradao,fecha:05/04/23}}	NO SE CONCERTARON RECURSO DEL FASP 2023 PARA ESTE INDICADOR.	0	{just1:{ciclo:2023,trim:1,just:Otras causas,usuario:davidaestradao,fecha:05/04/23}}	NO SE CONCERTARON RECURSO DEL FASP 2023 PARA ESTE INDICADOR.	0	Otras causas	NO SE CONCERTARON RECURSO DEL FASP 2023 PARA ESTE INDICADOR.	N/D	Validado
85	0	{just1:{ciclo:2023,trim:1,just:Otras causas,usuario:davidaestradao,fecha:05/04/23}}	NO SE CONCERTARON RECURSO DEL FASP 2023 PARA ESTE INDICADOR.	0	{just1:{ciclo:2023,trim:1,just:Otras causas,usuario:davidaestradao,fecha:05/04/23}}	NO SE CONCERTARON RECURSO DEL FASP 2023 PARA ESTE INDICADOR.	0	Otras causas	NO SE CONCERTARON RECURSO DEL FASP 2023 PARA ESTE INDICADOR.	N/D	Validado
86	11.91016			11.91016			11.91016			100	Validado
87	25			25			25			100	Validado
88	10.6998			10.6998			10.6998			100	Validado
89	25			25			25			100	Validado
90	15.60121			15.60121			15.60121			100	Validado

No.	Ciclo	Periodo	Trimestre	Entidad Federativa	Municipio	Ramo	Unidad	Programa Presupuestario	Nombre del Programa Presupuestario	Grupo Funcional	Función	Subfunción	Actividad Institucional	Clave del Indicador
91	2023	1	1	Ciudad de México	Benito Juárez	33 - Aportaciones Federales para Entidades Federativas y Municipios	416 - Dirección General de Programación y Presupuesto A	1005	FORTAMUN	2 - Desarrollo Social	2 - Vivienda y Servicios a la Comunidad	7 - Desarrollo Regional	6 - Fondo de Aportaciones para el Fortalecimiento de los Municipios y de las Demarcaciones Territoriales del Distrito Federal	182549
92	2023	1	1	Ciudad de México	Coyoacán	33 - Aportaciones Federales para Entidades Federativas y Municipios	416 - Dirección General de Programación y Presupuesto A	1005	FORTAMUN	2 - Desarrollo Social	2 - Vivienda y Servicios a la Comunidad	7 - Desarrollo Regional	6 - Fondo de Aportaciones para el Fortalecimiento de los Municipios y de las Demarcaciones Territoriales del Distrito Federal	181721
93	2023	1	1	Ciudad de México	Coyoacán	33 - Aportaciones Federales para Entidades Federativas y Municipios	416 - Dirección General de Programación y Presupuesto A	1005	FORTAMUN	2 - Desarrollo Social	2 - Vivienda y Servicios a la Comunidad	7 - Desarrollo Regional	6 - Fondo de Aportaciones para el Fortalecimiento de los Municipios y de las Demarcaciones Territoriales del Distrito Federal	182549
94	2023	1	1	Ciudad de México	Cuajimalpa de Morelos	33 - Aportaciones Federales para Entidades Federativas y Municipios	416 - Dirección General de Programación y Presupuesto A	1005	FORTAMUN	2 - Desarrollo Social	2 - Vivienda y Servicios a la Comunidad	7 - Desarrollo Regional	6 - Fondo de Aportaciones para el Fortalecimiento de los Municipios y de las Demarcaciones Territoriales del Distrito Federal	181721
95	2023	1	1	Ciudad de México	Cuajimalpa de Morelos	33 - Aportaciones Federales para Entidades Federativas y Municipios	416 - Dirección General de Programación y Presupuesto A	1005	FORTAMUN	2 - Desarrollo Social	2 - Vivienda y Servicios a la Comunidad	7 - Desarrollo Regional	6 - Fondo de Aportaciones para el Fortalecimiento de los Municipios y de las Demarcaciones Territoriales del Distrito Federal	182549
96	2023	1	1	Ciudad de México	Cuauhtémoc	33 - Aportaciones Federales para Entidades Federativas y Municipios	416 - Dirección General de Programación y Presupuesto A	1005	FORTAMUN	2 - Desarrollo Social	2 - Vivienda y Servicios a la Comunidad	7 - Desarrollo Regional	6 - Fondo de Aportaciones para el Fortalecimiento de los Municipios y de las Demarcaciones Territoriales del Distrito Federal	181721
97	2023	1	1	Ciudad de México	Cuauhtémoc	33 - Aportaciones Federales para Entidades Federativas y Municipios	416 - Dirección General de Programación y Presupuesto A	1005	FORTAMUN	2 - Desarrollo Social	2 - Vivienda y Servicios a la Comunidad	7 - Desarrollo Regional	6 - Fondo de Aportaciones para el Fortalecimiento de los Municipios y de las Demarcaciones Territoriales del Distrito Federal	182549

No.	Nombre del Indicador	Definición del Indicador	Método de Cálculo	Nivel del Indicador	Frecuencia de Medición	Unidad de Medida	Tipo	Dimensión del Indicador	Sentido
91	Porcentaje de recursos FORTAMUN recibidos por municipios y demarcaciones territoriales de la Ciudad de México	Del monto anual aprobado de FORTAMUN al municipio o demarcación territorial de la Ciudad de México, este indicador muestra el porcentaje de recursos transferidos al municipio o demarcación territorial de la Ciudad de México acumulados al periodo que se reporta.	(Recursos transferidos del FORTAMUN al municipio o demarcación territorial de la Ciudad de México/ Monto anual aprobado del FORTAMUN en el municipio o demarcación territorial de la Ciudad de México)*100	Componente	Trimestral	Porcentaje	Gestión	Eficacia	Ascendente
92	Índice en el Ejercicio de Recursos	Del monto anual aprobado de FORTAMUN al municipio o demarcación territorial de la Ciudad de México, este indicador muestra el porcentaje de recursos ejercidos por el municipio o demarcación territorial de la Ciudad de México acumulados al periodo que se reporta.	(Gasto ejercido del FORTAMUN por el municipio o demarcación territorial / Monto anual aprobado del FORTAMUN al municipio o demarcación territorial)*100	Actividad	Trimestral	Porcentaje	Gestión	Eficacia	Ascendente
93	Porcentaje de recursos FORTAMUN recibidos por municipios y demarcaciones territoriales de la Ciudad de México	Del monto anual aprobado de FORTAMUN al municipio o demarcación territorial de la Ciudad de México, este indicador muestra el porcentaje de recursos transferidos al municipio o demarcación territorial de la Ciudad de México acumulados al periodo que se reporta.	(Recursos transferidos del FORTAMUN al municipio o demarcación territorial de la Ciudad de México/ Monto anual aprobado del FORTAMUN en el municipio o demarcación territorial de la Ciudad de México)*100	Componente	Trimestral	Porcentaje	Gestión	Eficacia	Ascendente
94	Índice en el Ejercicio de Recursos	Del monto anual aprobado de FORTAMUN al municipio o demarcación territorial de la Ciudad de México, este indicador muestra el porcentaje de recursos ejercidos por el municipio o demarcación territorial de la Ciudad de México acumulados al periodo que se reporta.	(Gasto ejercido del FORTAMUN por el municipio o demarcación territorial / Monto anual aprobado del FORTAMUN al municipio o demarcación territorial)*100	Actividad	Trimestral	Porcentaje	Gestión	Eficacia	Ascendente
95	Porcentaje de recursos FORTAMUN recibidos por municipios y demarcaciones territoriales de la Ciudad de México	Del monto anual aprobado de FORTAMUN al municipio o demarcación territorial de la Ciudad de México, este indicador muestra el porcentaje de recursos transferidos al municipio o demarcación territorial de la Ciudad de México acumulados al periodo que se reporta.	(Recursos transferidos del FORTAMUN al municipio o demarcación territorial de la Ciudad de México/ Monto anual aprobado del FORTAMUN en el municipio o demarcación territorial de la Ciudad de México)*100	Componente	Trimestral	Porcentaje	Gestión	Eficacia	Ascendente
96	Índice en el Ejercicio de Recursos	Del monto anual aprobado de FORTAMUN al municipio o demarcación territorial de la Ciudad de México, este indicador muestra el porcentaje de recursos ejercidos por el municipio o demarcación territorial de la Ciudad de México acumulados al periodo que se reporta.	(Gasto ejercido del FORTAMUN por el municipio o demarcación territorial / Monto anual aprobado del FORTAMUN al municipio o demarcación territorial)*100	Actividad	Trimestral	Porcentaje	Gestión	Eficacia	Ascendente
97	Porcentaje de recursos FORTAMUN recibidos por municipios y demarcaciones territoriales de la Ciudad de México	Del monto anual aprobado de FORTAMUN al municipio o demarcación territorial de la Ciudad de México, este indicador muestra el porcentaje de recursos transferidos al municipio o demarcación territorial de la Ciudad de México acumulados al periodo que se reporta.	(Recursos transferidos del FORTAMUN al municipio o demarcación territorial de la Ciudad de México/ Monto anual aprobado del FORTAMUN en el municipio o demarcación territorial de la Ciudad de México)*100	Componente	Trimestral	Porcentaje	Gestión	Eficacia	Ascendente

No.	Meta programada	Justificación	Detalle	Meta Modificada	Justificación	Detalle	Realizado en el Periodo	Justificación	Detalle	Avance (%)	Flujo
91	25			25			25			100	Validado
92	18.11152	{just1:{ciclo:2023,trim:1,just:Otras causas,usuario:miguelaprimaveras,fecha:15/04/23}}		18.11152	{just1:{ciclo:2023,trim:1,just:Otras causas,usuario:miguelaprimaveras,fecha:15/04/23}}		18.11152	Otras causas		100	Validado
93	25	{just1:{ciclo:2023,trim:1,just:Otras causas,usuario:miguelaprimaveras,fecha:15/04/23}}		25	{just1:{ciclo:2023,trim:1,just:Otras causas,usuario:miguelaprimaveras,fecha:15/04/23}}		25	Otras causas		100	Validado
94	17.90512	{just1:{ciclo:2023,trim:1,just:Otras causas,usuario:albertogonzalez,fecha:13/04/23}}		17.90512	{just1:{ciclo:2023,trim:1,just:Otras causas,usuario:albertogonzalez,fecha:13/04/23}}		17.90512	Otras causas		100	Validado
95	25			25			25			100	Validado
96	16.57173	{just1:{ciclo:2023,trim:1,just:Programación original deficiente,usuario:victordgonzalez,fecha:18/04/23}}		16.57173	{just1:{ciclo:2023,trim:1,just:Programación original deficiente,usuario:victordgonzalez,fecha:18/04/23}}		16.57173	Programación original deficiente		100	Validado
97	25			25			25			100	Validado

No.	Ciclo	Periodo	Trimestre	Entidad Federativa	Municipio	Ramo	Unidad	Programa Presupuestario	Nombre del Programa Presupuestario	Grupo Funcional	Función	Subfunción	Actividad Institucional	Clave del Indicador
98	2023	1	1	Ciudad de México	Gobierno de la Entidad	33 - Aportaciones Federales para Entidades Federativas y Municipios	416 - Dirección General de Programación y Presupuesto A	1005	FORTAMUN	2 - Desarrollo Social	2 - Vivienda y Servicios a la Comunidad	7 - Desarrollo Regional	6 - Fondo de Aportaciones para el Fortalecimiento de los Municipios y de las Demarcaciones Territoriales del Distrito Federal	182381
99	2023	1	1	Ciudad de México	Gustavo A. Madero	33 - Aportaciones Federales para Entidades Federativas y Municipios	416 - Dirección General de Programación y Presupuesto A	1005	FORTAMUN	2 - Desarrollo Social	2 - Vivienda y Servicios a la Comunidad	7 - Desarrollo Regional	6 - Fondo de Aportaciones para el Fortalecimiento de los Municipios y de las Demarcaciones Territoriales del Distrito Federal	181721
100	2023	1	1	Ciudad de México	Gustavo A. Madero	33 - Aportaciones Federales para Entidades Federativas y Municipios	416 - Dirección General de Programación y Presupuesto A	1005	FORTAMUN	2 - Desarrollo Social	2 - Vivienda y Servicios a la Comunidad	7 - Desarrollo Regional	6 - Fondo de Aportaciones para el Fortalecimiento de los Municipios y de las Demarcaciones Territoriales del Distrito Federal	182549
101	2023	1	1	Ciudad de México	Iztacalco	33 - Aportaciones Federales para Entidades Federativas y Municipios	416 - Dirección General de Programación y Presupuesto A	1005	FORTAMUN	2 - Desarrollo Social	2 - Vivienda y Servicios a la Comunidad	7 - Desarrollo Regional	6 - Fondo de Aportaciones para el Fortalecimiento de los Municipios y de las Demarcaciones Territoriales del Distrito Federal	181721
102	2023	1	1	Ciudad de México	Iztacalco	33 - Aportaciones Federales para Entidades Federativas y Municipios	416 - Dirección General de Programación y Presupuesto A	1005	FORTAMUN	2 - Desarrollo Social	2 - Vivienda y Servicios a la Comunidad	7 - Desarrollo Regional	6 - Fondo de Aportaciones para el Fortalecimiento de los Municipios y de las Demarcaciones Territoriales del Distrito Federal	182549
103	2023	1	1	Ciudad de México	Iztapalapa	33 - Aportaciones Federales para Entidades Federativas y Municipios	416 - Dirección General de Programación y Presupuesto A	1005	FORTAMUN	2 - Desarrollo Social	2 - Vivienda y Servicios a la Comunidad	7 - Desarrollo Regional	6 - Fondo de Aportaciones para el Fortalecimiento de los Municipios y de las Demarcaciones Territoriales del Distrito Federal	181721
104	2023	1	1	Ciudad de México	Iztapalapa	33 - Aportaciones Federales para Entidades Federativas y Municipios	416 - Dirección General de Programación y Presupuesto A	1005	FORTAMUN	2 - Desarrollo Social	2 - Vivienda y Servicios a la Comunidad	7 - Desarrollo Regional	6 - Fondo de Aportaciones para el Fortalecimiento de los Municipios y de las Demarcaciones Territoriales del Distrito Federal	182549

No.	Nombre del Indicador	Definición del Indicador	Método de Cálculo	Nivel del Indicador	Frecuencia de Medición	Unidad de Medida	Tipo	Dimensión del Indicador	Sentido
98	Porcentaje de recursos FORTAMUN transferidos a municipios y demarcaciones territoriales de la Ciudad de México	Del monto ministrado del FORTAMUN a la entidad federativa al periodo que se reporta, el indicador muestra el porcentaje de recursos transferidos por la entidad federativa a municipios o demarcaciones territoriales de la Ciudad de México.	(Sumatoria de recursos transferidos del FORTAMUN a los municipios o demarcaciones territoriales de la Ciudad de México por la entidad federativa/ Monto ministrado del FORTAMUN a la entidad federativa)*100	Componente	Trimestral	Porcentaje	Gestión	Eficacia	Ascendente
99	Índice en el Ejercicio de Recursos	Del monto anual aprobado de FORTAMUN al municipio o demarcación territorial del la Ciudad de México, este indicador muestra el porcentaje de recursos ejercidos por el municipio o demarcación territorial de la Ciudad de México acumulados al periodo que se reporta.	(Gasto ejercido del FORTAMUN por el municipio o demarcación territorial / Monto anual aprobado del FORTAMUN al municipio o demarcación territorial)*100	Actividad	Trimestral	Porcentaje	Gestión	Eficacia	Ascendente
100	Porcentaje de recursos FORTAMUN recibidos por municipios y demarcaciones territoriales de la Ciudad de México	Del monto anual aprobado de FORTAMUN al municipio o demarcación territorial del la Ciudad de México, este indicador muestra el porcentaje de recursos transferidos al municipio o demarcación territorial de la Ciudad de México acumulados al periodo que se reporta.	(Recursos transferidos del FORTAMUN al municipio o demarcación territorial de la Ciudad de México/ Monto anual aprobado del FORTAMUN en el municipio o demarcación territorial de la Ciudad de México)*100	Componente	Trimestral	Porcentaje	Gestión	Eficacia	Ascendente
101	Índice en el Ejercicio de Recursos	Del monto anual aprobado de FORTAMUN al municipio o demarcación territorial del la Ciudad de México, este indicador muestra el porcentaje de recursos ejercidos por el municipio o demarcación territorial de la Ciudad de México acumulados al periodo que se reporta.	(Gasto ejercido del FORTAMUN por el municipio o demarcación territorial / Monto anual aprobado del FORTAMUN al municipio o demarcación territorial)*100	Actividad	Trimestral	Porcentaje	Gestión	Eficacia	Ascendente
102	Porcentaje de recursos FORTAMUN recibidos por municipios y demarcaciones territoriales de la Ciudad de México	Del monto anual aprobado de FORTAMUN al municipio o demarcación territorial del la Ciudad de México, este indicador muestra el porcentaje de recursos transferidos al municipio o demarcación territorial de la Ciudad de México acumulados al periodo que se reporta.	(Recursos transferidos del FORTAMUN al municipio o demarcación territorial de la Ciudad de México/ Monto anual aprobado del FORTAMUN en el municipio o demarcación territorial de la Ciudad de México)*100	Componente	Trimestral	Porcentaje	Gestión	Eficacia	Ascendente
103	Índice en el Ejercicio de Recursos	Del monto anual aprobado de FORTAMUN al municipio o demarcación territorial del la Ciudad de México, este indicador muestra el porcentaje de recursos ejercidos por el municipio o demarcación territorial de la Ciudad de México acumulados al periodo que se reporta.	(Gasto ejercido del FORTAMUN por el municipio o demarcación territorial / Monto anual aprobado del FORTAMUN al municipio o demarcación territorial)*100	Actividad	Trimestral	Porcentaje	Gestión	Eficacia	Ascendente
104	Porcentaje de recursos FORTAMUN recibidos por municipios y demarcaciones territoriales de la Ciudad de México	Del monto anual aprobado de FORTAMUN al municipio o demarcación territorial del la Ciudad de México, este indicador muestra el porcentaje de recursos transferidos al municipio o demarcación territorial de la Ciudad de México acumulados al periodo que se reporta.	(Recursos transferidos del FORTAMUN al municipio o demarcación territorial de la Ciudad de México/ Monto anual aprobado del FORTAMUN en el municipio o demarcación territorial de la Ciudad de México)*100	Componente	Trimestral	Porcentaje	Gestión	Eficacia	Ascendente

No.	Meta programada	Justificación	Detalle	Meta Modificada	Justificación	Detalle	Realizado en el Periodo	Justificación	Detalle	Avance (%)	Flujo
98	55.25746			55.25746			55.25746			100	Validado
99	13.14721	{just1:{ciclo:2023,trim:1,just:Adecuaciones normativas que impactan en las acciones del Programa presupuestal,usuario:franciscojgonzalez,fecha:17/04/23}}		13.14721	{just1:{ciclo:2023,trim:1,just:Adecuaciones normativas que impactan en las acciones del Programa presupuestal,usuario:franciscojgonzalez,fecha:17/04/23}}		13.14721	Menor demanda de bienes y servicios		100	Validado
100	25	{just1:{ciclo:2023,trim:1,just:Adecuaciones normativas que impactan en las acciones del Programa presupuestal,usuario:franciscojgonzalez,fecha:17/04/23}}		25	{just1:{ciclo:2023,trim:1,just:Adecuaciones normativas que impactan en las acciones del Programa presupuestal,usuario:franciscojgonzalez,fecha:17/04/23}}		25.05683	Adecuaciones normativas que impactan en las acciones del Programa presupuestal		100.23	Validado
101	18.27112			18.27112			1.82711			10	Validado
102	25			25			25			100	Validado
103	10.71779			10.71779			10.71779			100	Validado
104	25			25			25			100	Validado

No.	Ciclo	Periodo	Trimestre	Entidad Federativa	Municipio	Ramo	Unidad	Programa Presupuestario	Nombre del Programa Presupuestario	Grupo Funcional	Función	Subfunción	Actividad Institucional	Clave del Indicador
105	2023	1	1	Ciudad de México	La Magdalena Contreras	33 - Aportaciones Federales para Entidades Federativas y Municipios	416 - Dirección General de Programación y Presupuesto A	1005	FORTAMUN	2 - Desarrollo Social	2 - Vivienda y Servicios a la Comunidad	7 - Desarrollo Regional	6 - Fondo de Aportaciones para el Fortalecimiento de los Municipios y de las Demarcaciones Territoriales del Distrito Federal	181721
106	2023	1	1	Ciudad de México	La Magdalena Contreras	33 - Aportaciones Federales para Entidades Federativas y Municipios	416 - Dirección General de Programación y Presupuesto A	1005	FORTAMUN	2 - Desarrollo Social	2 - Vivienda y Servicios a la Comunidad	7 - Desarrollo Regional	6 - Fondo de Aportaciones para el Fortalecimiento de los Municipios y de las Demarcaciones Territoriales del Distrito Federal	182549
107	2023	1	1	Ciudad de México	Miguel Hidalgo	33 - Aportaciones Federales para Entidades Federativas y Municipios	416 - Dirección General de Programación y Presupuesto A	1005	FORTAMUN	2 - Desarrollo Social	2 - Vivienda y Servicios a la Comunidad	7 - Desarrollo Regional	6 - Fondo de Aportaciones para el Fortalecimiento de los Municipios y de las Demarcaciones Territoriales del Distrito Federal	181721
108	2023	1	1	Ciudad de México	Miguel Hidalgo	33 - Aportaciones Federales para Entidades Federativas y Municipios	416 - Dirección General de Programación y Presupuesto A	1005	FORTAMUN	2 - Desarrollo Social	2 - Vivienda y Servicios a la Comunidad	7 - Desarrollo Regional	6 - Fondo de Aportaciones para el Fortalecimiento de los Municipios y de las Demarcaciones Territoriales del Distrito Federal	182549
109	2023	1	1	Ciudad de México	Milpa Alta	33 - Aportaciones Federales para Entidades Federativas y Municipios	416 - Dirección General de Programación y Presupuesto A	1005	FORTAMUN	2 - Desarrollo Social	2 - Vivienda y Servicios a la Comunidad	7 - Desarrollo Regional	6 - Fondo de Aportaciones para el Fortalecimiento de los Municipios y de las Demarcaciones Territoriales del Distrito Federal	181721
110	2023	1	1	Ciudad de México	Milpa Alta	33 - Aportaciones Federales para Entidades Federativas y Municipios	416 - Dirección General de Programación y Presupuesto A	1005	FORTAMUN	2 - Desarrollo Social	2 - Vivienda y Servicios a la Comunidad	7 - Desarrollo Regional	6 - Fondo de Aportaciones para el Fortalecimiento de los Municipios y de las Demarcaciones Territoriales del Distrito Federal	182549
111	2023	1	1	Ciudad de México	Tláhuac	33 - Aportaciones Federales para Entidades Federativas y Municipios	416 - Dirección General de Programación y Presupuesto A	1005	FORTAMUN	2 - Desarrollo Social	2 - Vivienda y Servicios a la Comunidad	7 - Desarrollo Regional	6 - Fondo de Aportaciones para el Fortalecimiento de los Municipios y de las Demarcaciones Territoriales del Distrito Federal	181721

No.	Nombre del Indicador	Definición del Indicador	Método de Cálculo	Nivel del Indicador	Frecuencia de Medición	Unidad de Medida	Tipo	Dimensión del Indicador	Sentido
105	Índice en el Ejercicio de Recursos	Del monto anual aprobado de FORTAMUN al municipio o demarcación territorial de la Ciudad de México, este indicador muestra el porcentaje de recursos ejercidos por el municipio o demarcación territorial de la Ciudad de México acumulados al periodo que se reporta.	(Gasto ejercido del FORTAMUN por el municipio o demarcación territorial / Monto anual aprobado del FORTAMUN al municipio o demarcación territorial)*100	Actividad	Trimestral	Porcentaje	Gestión	Eficacia	Ascendente
106	Porcentaje de recursos FORTAMUN recibidos por municipios y demarcaciones territoriales de la Ciudad de México	Del monto anual aprobado de FORTAMUN al municipio o demarcación territorial de la Ciudad de México, este indicador muestra el porcentaje de recursos transferidos al municipio o demarcación territorial de la Ciudad de México acumulados al periodo que se reporta.	(Recursos transferidos del FORTAMUN al municipio o demarcación territorial de la Ciudad de México/ Monto anual aprobado del FORTAMUN en el municipio o demarcación territorial de la Ciudad de México)*100	Componente	Trimestral	Porcentaje	Gestión	Eficacia	Ascendente
107	Índice en el Ejercicio de Recursos	Del monto anual aprobado de FORTAMUN al municipio o demarcación territorial de la Ciudad de México, este indicador muestra el porcentaje de recursos ejercidos por el municipio o demarcación territorial de la Ciudad de México acumulados al periodo que se reporta.	(Gasto ejercido del FORTAMUN por el municipio o demarcación territorial / Monto anual aprobado del FORTAMUN al municipio o demarcación territorial)*100	Actividad	Trimestral	Porcentaje	Gestión	Eficacia	Ascendente
108	Porcentaje de recursos FORTAMUN recibidos por municipios y demarcaciones territoriales de la Ciudad de México	Del monto anual aprobado de FORTAMUN al municipio o demarcación territorial de la Ciudad de México, este indicador muestra el porcentaje de recursos transferidos al municipio o demarcación territorial de la Ciudad de México acumulados al periodo que se reporta.	(Recursos transferidos del FORTAMUN al municipio o demarcación territorial de la Ciudad de México/ Monto anual aprobado del FORTAMUN en el municipio o demarcación territorial de la Ciudad de México)*100	Componente	Trimestral	Porcentaje	Gestión	Eficacia	Ascendente
109	Índice en el Ejercicio de Recursos	Del monto anual aprobado de FORTAMUN al municipio o demarcación territorial de la Ciudad de México, este indicador muestra el porcentaje de recursos ejercidos por el municipio o demarcación territorial de la Ciudad de México acumulados al periodo que se reporta.	(Gasto ejercido del FORTAMUN por el municipio o demarcación territorial / Monto anual aprobado del FORTAMUN al municipio o demarcación territorial)*100	Actividad	Trimestral	Porcentaje	Gestión	Eficacia	Ascendente
110	Porcentaje de recursos FORTAMUN recibidos por municipios y demarcaciones territoriales de la Ciudad de México	Del monto anual aprobado de FORTAMUN al municipio o demarcación territorial de la Ciudad de México, este indicador muestra el porcentaje de recursos transferidos al municipio o demarcación territorial de la Ciudad de México acumulados al periodo que se reporta.	(Recursos transferidos del FORTAMUN al municipio o demarcación territorial de la Ciudad de México/ Monto anual aprobado del FORTAMUN en el municipio o demarcación territorial de la Ciudad de México)*100	Componente	Trimestral	Porcentaje	Gestión	Eficacia	Ascendente
111	Índice en el Ejercicio de Recursos	Del monto anual aprobado de FORTAMUN al municipio o demarcación territorial de la Ciudad de México, este indicador muestra el porcentaje de recursos ejercidos por el municipio o demarcación territorial de la Ciudad de México acumulados al periodo que se reporta.	(Gasto ejercido del FORTAMUN por el municipio o demarcación territorial / Monto anual aprobado del FORTAMUN al municipio o demarcación territorial)*100	Actividad	Trimestral	Porcentaje	Gestión	Eficacia	Ascendente

No.	Meta programada	Justificación	Detalle	Meta Modificada	Justificación	Detalle	Realizado en el Periodo	Justificación	Detalle	Avance (%)	Flujo
105	7.23222	{just1:{ciclo:2023,trim:1,just:Otras causas,usuario:yuririadiazb,fecha:17/04/23}}		7.23222	{just1:{ciclo:2023,trim:1,just:Otras causas,usuario:yuririadiazb,fecha:17/04/23}}		7.23222			100	Validado
106	25	{just1:{ciclo:2023,trim:1,just:Otras causas,usuario:yuririadiazb,fecha:17/04/23}}		25	{just1:{ciclo:2023,trim:1,just:Otras causas,usuario:yuririadiazb,fecha:17/04/23}}		25	Otras causas		100	Validado
107	11.69199	{just1:{ciclo:2023,trim:1,just:Otras causas,usuario:bernabemarquezr,fecha:18/04/23}}	RECURSOS ASIGNADOS DE ORIGEN.	11.69199	{just1:{ciclo:2023,trim:1,just:Otras causas,usuario:bernabemarquezr,fecha:18/04/23}}	RECURSOS ASIGNADOS DE ORIGEN.	11.69199	Incumplimiento o retraso en los trámites para el ejercicio presupuestario	RETRAZO EN EL INGRESO DE FACTURAS PARA AL TRIMESTRE, RELACIONADO CON EL SERVICIO DE VIGILANCIA INTRA Y EXTRAMUROS.	100	Validado
108	25	{just1:{ciclo:2023,trim:1,just:Otras causas,usuario:bernabemarquezr,fecha:18/04/23}}	RECURSOS ASIGNADOS DE ORIGEN.	25	{just1:{ciclo:2023,trim:1,just:Otras causas,usuario:bernabemarquezr,fecha:18/04/23}}	RECURSOS ASIGNADOS DE ORIGEN.	25	Incumplimiento o retraso en los trámites para el ejercicio presupuestario	NO FUE POSIBLE INGRESAR EN TIEMPO LAS FACTURAS DE PAGO POR EL SERVICIO DE VIGILANCIA EXTRA E INTRAMUROS, REPOSTADO EL PERIODO.	100	Validado
109	16.56599	{just1:{ciclo:2023,trim:1,just:Otras causas,usuario:fernandosalesb,fecha:16/04/23}}		16.56599	{just1:{ciclo:2023,trim:1,just:Otras causas,usuario:fernandosalesb,fecha:16/04/23}}		16.56599	Otras causas		100	Validado
110	25	{just1:{ciclo:2023,trim:1,just:Otras causas,usuario:abelrojag,fecha:16/04/23}}		25	{just1:{ciclo:2023,trim:1,just:Otras causas,usuario:abelrojag,fecha:16/04/23}}		25	Otras causas		100	Validado
111	12.31804	{just1:{ciclo:2023,trim:1,just:Otras causas,usuario:taniagmonteror,fecha:13/04/23}}		12.31804	{just1:{ciclo:2023,trim:1,just:Otras causas,usuario:taniagmonteror,fecha:13/04/23}}		12.31804	Otras causas		100	Validado

No.	Ciclo	Periodo	Trimestre	Entidad Federativa	Municipio	Ramo	Unidad	Programa Presupuestario	Nombre del Programa Presupuestario	Grupo Funcional	Función	Subfunción	Actividad Institucional	Clave del Indicador
112	2023	1	1	Ciudad de México	Tláhuac	33 - Aportaciones Federales para Entidades Federativas y Municipios	416 - Dirección General de Programación y Presupuesto A	1005	FORTAMUN	2 - Desarrollo Social	2 - Vivienda y Servicios a la Comunidad	7 - Desarrollo Regional	6 - Fondo de Aportaciones para el Fortalecimiento de los Municipios y de las Demarcaciones Territoriales del Distrito Federal	182549
113	2023	1	1	Ciudad de México	Tlalpan	33 - Aportaciones Federales para Entidades Federativas y Municipios	416 - Dirección General de Programación y Presupuesto A	1005	FORTAMUN	2 - Desarrollo Social	2 - Vivienda y Servicios a la Comunidad	7 - Desarrollo Regional	6 - Fondo de Aportaciones para el Fortalecimiento de los Municipios y de las Demarcaciones Territoriales del Distrito Federal	181721
114	2023	1	1	Ciudad de México	Tlalpan	33 - Aportaciones Federales para Entidades Federativas y Municipios	416 - Dirección General de Programación y Presupuesto A	1005	FORTAMUN	2 - Desarrollo Social	2 - Vivienda y Servicios a la Comunidad	7 - Desarrollo Regional	6 - Fondo de Aportaciones para el Fortalecimiento de los Municipios y de las Demarcaciones Territoriales del Distrito Federal	182549
115	2023	1	1	Ciudad de México	Venustiano Carranza	33 - Aportaciones Federales para Entidades Federativas y Municipios	416 - Dirección General de Programación y Presupuesto A	1005	FORTAMUN	2 - Desarrollo Social	2 - Vivienda y Servicios a la Comunidad	7 - Desarrollo Regional	6 - Fondo de Aportaciones para el Fortalecimiento de los Municipios y de las Demarcaciones Territoriales del Distrito Federal	181721
116	2023	1	1	Ciudad de México	Venustiano Carranza	33 - Aportaciones Federales para Entidades Federativas y Municipios	416 - Dirección General de Programación y Presupuesto A	1005	FORTAMUN	2 - Desarrollo Social	2 - Vivienda y Servicios a la Comunidad	7 - Desarrollo Regional	6 - Fondo de Aportaciones para el Fortalecimiento de los Municipios y de las Demarcaciones Territoriales del Distrito Federal	182549
117	2023	1	1	Ciudad de México	Xochimilco	33 - Aportaciones Federales para Entidades Federativas y Municipios	416 - Dirección General de Programación y Presupuesto A	1005	FORTAMUN	2 - Desarrollo Social	2 - Vivienda y Servicios a la Comunidad	7 - Desarrollo Regional	6 - Fondo de Aportaciones para el Fortalecimiento de los Municipios y de las Demarcaciones Territoriales del Distrito Federal	181721
118	2023	1	1	Ciudad de México	Xochimilco	33 - Aportaciones Federales para Entidades Federativas y Municipios	416 - Dirección General de Programación y Presupuesto A	1005	FORTAMUN	2 - Desarrollo Social	2 - Vivienda y Servicios a la Comunidad	7 - Desarrollo Regional	6 - Fondo de Aportaciones para el Fortalecimiento de los Municipios y de las Demarcaciones Territoriales del Distrito Federal	182549

No.	Nombre del Indicador	Definición del Indicador	Método de Cálculo	Nivel del Indicador	Frecuencia de Medición	Unidad de Medida	Tipo	Dimensión del Indicador	Sentido
112	Porcentaje de recursos FORTAMUN recibidos por municipios y demarcaciones territoriales de la Ciudad de México	Del monto anual aprobado de FORTAMUN al municipio o demarcación territorial de la Ciudad de México, este indicador muestra el porcentaje de recursos transferidos al municipio o demarcación territorial de la Ciudad de México acumulados al periodo que se reporta.	(Recursos transferidos del FORTAMUN al municipio o demarcación territorial de la Ciudad de México/ Monto anual aprobado del FORTAMUN en el municipio o demarcación territorial de la Ciudad de México)*100	Componente	Trimestral	Porcentaje	Gestión	Eficacia	Ascendente
113	Índice en el Ejercicio de Recursos	Del monto anual aprobado de FORTAMUN al municipio o demarcación territorial de la Ciudad de México, este indicador muestra el porcentaje de recursos ejercidos por el municipio o demarcación territorial de la Ciudad de México acumulados al periodo que se reporta.	(Gasto ejercido del FORTAMUN por el municipio o demarcación territorial / Monto anual aprobado del FORTAMUN al municipio o demarcación territorial)*100	Actividad	Trimestral	Porcentaje	Gestión	Eficacia	Ascendente
114	Porcentaje de recursos FORTAMUN recibidos por municipios y demarcaciones territoriales de la Ciudad de México	Del monto anual aprobado de FORTAMUN al municipio o demarcación territorial de la Ciudad de México, este indicador muestra el porcentaje de recursos transferidos al municipio o demarcación territorial de la Ciudad de México acumulados al periodo que se reporta.	(Recursos transferidos del FORTAMUN al municipio o demarcación territorial de la Ciudad de México/ Monto anual aprobado del FORTAMUN en el municipio o demarcación territorial de la Ciudad de México)*100	Componente	Trimestral	Porcentaje	Gestión	Eficacia	Ascendente
115	Índice en el Ejercicio de Recursos	Del monto anual aprobado de FORTAMUN al municipio o demarcación territorial de la Ciudad de México, este indicador muestra el porcentaje de recursos ejercidos por el municipio o demarcación territorial de la Ciudad de México acumulados al periodo que se reporta.	(Gasto ejercido del FORTAMUN por el municipio o demarcación territorial / Monto anual aprobado del FORTAMUN al municipio o demarcación territorial)*100	Actividad	Trimestral	Porcentaje	Gestión	Eficacia	Ascendente
116	Porcentaje de recursos FORTAMUN recibidos por municipios y demarcaciones territoriales de la Ciudad de México	Del monto anual aprobado de FORTAMUN al municipio o demarcación territorial de la Ciudad de México, este indicador muestra el porcentaje de recursos transferidos al municipio o demarcación territorial de la Ciudad de México acumulados al periodo que se reporta.	(Recursos transferidos del FORTAMUN al municipio o demarcación territorial de la Ciudad de México/ Monto anual aprobado del FORTAMUN en el municipio o demarcación territorial de la Ciudad de México)*100	Componente	Trimestral	Porcentaje	Gestión	Eficacia	Ascendente
117	Índice en el Ejercicio de Recursos	Del monto anual aprobado de FORTAMUN al municipio o demarcación territorial de la Ciudad de México, este indicador muestra el porcentaje de recursos ejercidos por el municipio o demarcación territorial de la Ciudad de México acumulados al periodo que se reporta.	(Gasto ejercido del FORTAMUN por el municipio o demarcación territorial / Monto anual aprobado del FORTAMUN al municipio o demarcación territorial)*100	Actividad	Trimestral	Porcentaje	Gestión	Eficacia	Ascendente
118	Porcentaje de recursos FORTAMUN recibidos por municipios y demarcaciones territoriales de la Ciudad de México	Del monto anual aprobado de FORTAMUN al municipio o demarcación territorial de la Ciudad de México, este indicador muestra el porcentaje de recursos transferidos al municipio o demarcación territorial de la Ciudad de México acumulados al periodo que se reporta.	(Recursos transferidos del FORTAMUN al municipio o demarcación territorial de la Ciudad de México/ Monto anual aprobado del FORTAMUN en el municipio o demarcación territorial de la Ciudad de México)*100	Componente	Trimestral	Porcentaje	Gestión	Eficacia	Ascendente

No.	Meta programada	Justificación	Detalle	Meta Modificada	Justificación	Detalle	Realizado en el Periodo	Justificación	Detalle	Avance (%)	Flujo
112	25	{just1:{ciclo:2023,trim:1,just:Otras causas,usuario:taniagmonteror,fecha:13/04/23}}		25	{just1:{ciclo:2023,trim:1,just:Otras causas,usuario:taniagmonteror,fecha:13/04/23}}		25	Otras causas		100	Validado
113	16.76885	{just1:{ciclo:2023,trim:1,just:Otras causas,usuario:danielapastranan,fecha:10/04/23}}		16.76885	{just1:{ciclo:2023,trim:1,just:Otras causas,usuario:danielapastranan,fecha:10/04/23}}		16.76885	Otras causas	Se ejerce lo necesario para cubrir las necesidades al periodo.	100	Validado
114	25	{just1:{ciclo:2023,trim:1,just:Otras causas,usuario:danielapastranan,fecha:17/04/23}}	De acuerdo a los recursos trasladados.	25	{just1:{ciclo:2023,trim:1,just:Otras causas,usuario:danielapastranan,fecha:17/04/23}}	De acuerdo a los recursos trasladados.	25	Otras causas	Recursos Traslados a la Alcaldía Tlalpan.	100	Validado
115	17.87821			17.87821			17.87821			100	Validado
116	25			25			17.87821			71.51	Validado
117	14.82777			14.82777			14.82777			100	Validado
118	25			25			25			100	Validado



GOBIERNO DE LA
CIUDAD DE MÉXICO

SECRETARÍA DE
ADMINISTRACIÓN Y FINANZAS

“EVALUACIONES”

PRIMER TRIMESTRE 2023



Anexos



Cuadro de validación de criterios CREMAA

Secretaría de Obras y Servicios

Nivel del objetivo	Nombre del indicador	Método de cálculo	Claro	Relevante	Económico	Monitoreable	Adecuado	Aportación Marginal	Definición	Unidad de medida	Frecuencia de Medición	Línea base	Metas	Comportamiento del indicador
Fin.	Variación porcentual anual de la Red de Transporte Público construida	Sí.	Sí.	Sí.	Sí.	No.	Sí.	No.	Sí.	Sí.	Sí.	No.	Sí.	No.
Propósito.	Variación porcentual anual de pasajeros transportados	Sí.	Sí.	Sí.	Sí.	No.	Sí.	Sí.	Sí.	Sí.	Sí.	No.	Sí.	No.
C1.	Porcentaje de la Ruta de Transporte Público construido	Sí.	Sí.	Sí.	Sí.	No.	Sí.	Sí.	Sí.	Sí.	Sí.	No.	Sí.	No.
C2.	Porcentaje de la Ruta de Transporte Público ampliada	Sí.	Sí.	Sí.	Sí.	No.	Sí.	Sí.	Sí.	Sí.	Sí.	No.	Sí.	No.
C3.	Porcentaje de la Ruta de Transporte Público rehabilitadas	Sí.	Sí.	Sí.	Sí.	No.	Sí.	Sí.	Sí.	Sí.	Sí.	No.	Sí.	No.
A1.	Porcentaje de avance físico de los proyectos ejecutivos de obra civil	Sí.	Sí.	Sí.	Sí.	No.	Sí.	Sí.	Sí.	Sí.	Sí.	No.	Sí.	No.
A2.	Porcentaje de Avance Físico de los proyectos ejecutivos de obra Electromecánica	Sí.	Sí.	Sí.	Sí.	No.	Sí.	Sí.	Sí.	Sí.	Sí.	No.	Sí.	No.
A3.	Porcentaje de avance físico de la construcción de obra civil de la ampliación de la ruta de transporte público	Sí.	Sí.	Sí.	Sí.	No.	Sí.	Sí.	Sí.	Sí.	Sí.	No.	Sí.	No.
A4.	Porcentaje de Avance Físico de la construcción de obra Electromecánica de la ampliación de la Ruta de Transporte Público	Sí.	Sí.	Sí.	Sí.	No.	Sí.	Sí.	Sí.	Sí.	Sí.	No.	Sí.	No.
A5.	Porcentaje de Avance Físico de los trabajos de la Supervisión de la construcción de la obra civil	Sí.	Sí.	Sí.	Sí.	No.	Sí.	Sí.	Sí.	Sí.	Sí.	No.	Sí.	No.
A6.	Porcentaje de avance físico de los trabajos de la supervisión de la construcción de la obra Electromecánica	Sí.	Sí.	Sí.	Sí.	No.	Sí.	Sí.	Sí.	Sí.	Sí.	No.	Sí.	No.



GOBIERNO DE LA
CIUDAD DE MÉXICO

SECRETARÍA DE
ADMINISTRACIÓN Y FINANZAS

“DESTINO DEL GASTO”

CUARTO TRIMESTRE 2022



Sistema de Transporte Colectivo Metro y el Organismo Regulador del Transporte

Nivel del objetivo	Nombre del indicador	Método de cálculo	Claro	Relevante	Económico	Monitoreable	Adecuado	Aportación Marginal	Definición	Unidad de medida	Frecuencia de Medición	Línea base	Metas	Comportamiento del indicador
Fin.	Pedios adjudicados o adquiridos / Pedios Programados	Sí.	No.	No.	Sí.	Sí.	No.	No.	Sí.	Sí, pero plantea da de forma incorre cta.	Sí.	Sí.	Sí.	Sí.
Propó sito.	Pedios adquiridos y entregados a la Secretaría de Obras y Servicios de la Ciudad de México.	Sí.	No.	No.	Sí.	Sí.	No.	No.	Sí.	Sí, pero plantea da de forma incorre cta.	Sí.	Sí.	Sí.	Sí.
C1.	Pedios adjudicados o adquiridos / Pedios Programados	Sí.	No.	No.	Sí.	Sí.	No.	No.	Sí.	Sí, pero plantea da de forma incorre cta.	Sí.	Sí.	Sí.	Sí.
A1.	Pedios adjudicados o adquiridos / Pedios Programados	Sí.	No.	No.	Sí.	Sí.	No.	No.	Sí.	Sí, pero plantea da de forma incorre cta.	Sí.	Sí.	Sí.	Sí.
A2.	Pedios adjudicados o adquiridos / Pedios Programados	Sí.	No.	No.	Sí.	Sí.	No.	No.	Sí.	Sí, pero plantea da de forma incorre cta.	Sí.	Sí.	Sí.	Sí.
A3.	Pedios adjudicados o adquiridos / Pedios Programados	Sí.	No.	No.	Sí.	Sí.	No.	No.	Sí.	Sí, pero plantea da de forma incorre cta.	Sí.	Sí.	Sí.	Sí.



Complementariedades, similitudes y duplicidades

Anexo 3. Información del Pp evaluado			
Nombre del Programa:	Infraestructura de transporte público.	Modalidad y clave:	K004.
Dependencia/Entidad:	Secretaría de Obras y Servicios, el Sistema de Transporte Colectivo Metro y el Organismo Regulador del Transporte.	Ramo:	N.A.
Unidad Responsable:	Secretaría de Obras y Servicios, el Sistema de Transporte Colectivo Metro y el Organismo Regulador del Transporte.	Clave:	N.A.
Tipo de Evaluación:	Diseño.	Año de la Evaluación:	2021.

Información de los Pp analizados

Se integrará una tabla con las características de los Pp analizados, identificando si estos son similares, se complementan o duplican con el Pp evaluado. A continuación, se presenta una tabla con los elementos mínimos que debe contener:

Nombre del Pp:	Modalidad y clave:	Dependencia o Entidad:	Ramo	Problema público que busca resolver	Objetivo central	Población objetivo	Cobertura geográfica	Bien y/o servicio otorgado	Relación identificada	Argumentación	Recomendación
Operación y mantenimiento del transporte público masivo, concesionado y alternativo.	E042	Secretaría de Obras y Servicios, el Sistema de Transporte Colectivo Metro, Metrobús y Servicio de Transportes Eléctricos.	No aplica.	Transporte de los habitantes de la ciudad.	Proporcionar el servicio de transporte masivo de la Ciudad de México, así como garantizar su correcta operación en condiciones de seguridad para los usuarios.	Usuarios del Sistema de Transporte Colectivo Metro.	Ciudad de México y algunos municipios del Edo. De Méx.	Transporte público.	Complementariedad.	Se comparte la problemática de infraestructura en el Sistema de Transporte Colectivo Metro insuficiente o en condiciones no óptimas, así como la población que presenta la problemática, su carga la operación de los sistemas masivos de transporte de la Ciudad de México, así como el mantenimiento de la infraestructura pública relacionada.	No aplica

Descripción: El E042 Operación y mantenimiento del transporte público masivo, concesionado y alternativo, busca proporcionar el servicio de transporte masivo de la Ciudad de México, así como garantizar su correcta operación en condiciones de seguridad para los usuarios.

Nombre del Pp	Infraestructura de transporte público.
Modalidad y clave	K004.
Dependencia o Entidad:	Secretaría de Obras y Servicios, el Sistema de Transporte Colectivo Metro y el Organismo Regulador del Transporte.



Ramo	N.A.
Problema público que busca resolver	Operación y mantenimiento del transporte público masivo, concesionado y alterno.
Objetivo central	Proporcionar el servicio de transporte masivo de la Ciudad de México, así como garantizar su correcta operación en condiciones de seguridad para los usuarios.
Población objetivo	Usuarios del Sistema de Transporte Colectivo Metro.
Cobertura geográfica	Ciudad de México.
Bien y/o servicio otorgado	Transporte público.
Relación identificada	Complementariedad.
Argumentación	Se comparte la problemática de infraestructura en el Sistema de Transporte Colectivo Metro insuficiente o en condiciones no óptimas, así como la población que presenta la problemática, a su cargo la operación de los sistemas masivos de transporte de la Ciudad de México, así como el mantenimiento de la infraestructura pública relacionada.
Recomendación	Ninguna.



GOBIERNO DE LA
CIUDAD DE MÉXICO

SECRETARÍA DE
ADMINISTRACIÓN Y FINANZAS



GOBIERNO DE LA
CIUDAD DE MÉXICO

SECRETARÍA
DE OBRAS Y SERVICIOS



SISTEMA DE TRANSPORTE
COLECTIVO

ORGANISMO REGULADOR
DE TRANSPORTE

Evaluación de Diseño

Del Programa presupuestario K004 “Infraestructura de transporte” público para el Ejercicio Fiscal 2021

Diciembre 2022

CIUDAD INNOVADORA
Y DE DERECHOS

0678

Resumen ejecutivo

La presente evaluación en materia de diseño del Programa presupuestario K004 “Infraestructura de transporte público” (Pp K004) tiene por objeto implementar acciones para construir y ampliar la infraestructura de la RSTC para tener más y mejor movilidad en la Ciudad de México. Es importante mencionar que este Pp es operado por la Secretaría de Obras y Servicios, el Sistema de Transporte Colectivo Metro y el Organismo Regulador del Transporte.

Problema o necesidad pública

Se cuenta con un documento diagnóstico del Pp K004 en el cual se identifica a la “Infraestructura de transporte público” como el problema público que atiende. En la evaluación se destaca que analíticamente, el Pp no cuenta con un problema público y un Árbol del Problema adecuadamente estructurados. De igual forma, la información estadística que contiene no se muestran los cambios esperados en la magnitud, naturaleza, comportamiento u otras características de la problemática.

Planeación y orientación hacia resultados

El Pp K004 se vincula al Eje 3 “Más y Mejor Movilidad” del PGCDMX 2019-2024 y de manera específica el Subeje 3.1 “Integrar” que plantea el objetivo de “Incrementar la accesibilidad, disminuir los tiempos de traslado por trayecto y garantizar viajes cómodos y seguros para toda la ciudadanía”; de igual forma, se vincula también al Subeje 3.2 “Mejorar”. Es importante destacar que el Pp K004 tiene dos MIR, aunque su vinculación es adecuada dado que tienen conceptos comunes entre el Fin de ambas MIR y los objetivos del Pp con el PGCDMX 2019-2024.

Cobertura y focalización

El Pp K004 presenta una definición de la población potencial que puede precisarse, en el entendido que incluye solo a los que se transportan diariamente. De igual forma, el Pp K004 no ha definido la población objetivo ni la población atendida.

Consistencia de la Matriz de Indicadores del Programa presupuestario

Con respecto a la MIR del Pp K004 se presenta un esquema con un resumen narrativo de los niveles Fin y Propósito, uno del nivel Componentes y tres del nivel Actividades, dando un total de 6 objetivos. Ninguno de los resúmenes narrativos cumplen con las reglas de sintaxis y analíticamente tienen importantes limitaciones. Estas áreas de oportunidad en los objetivos del Programa impactan negativamente en el resto de la MIR ya que la columna de resumen narrativo funciona como columna vertebral del esquema. Esto implica que la lógica vertical no sea clara y válida en su totalidad, porque finalmente se tiene una serie de Componentes y Actividades que están funcionando de forma desarticulada para atender un Problema que no fue adecuadamente determinado.

Con respecto a la lógica horizontal de la MIR, se puede observar que la mitad de los indicadores no cumplen con los criterios establecidos porque sus medios de verificación no son adecuados, lo cual impacta negativamente en el resto de la evaluación, ya que de los criterios CREMAA, no cumple con el criterio de “Monitoreable”. En este mismo análisis, se encontró que el resumen narrativo de cada nivel tiene importantes deficiencias, por lo que los indicadores inevitablemente se ven afectados en características como su claridad y relevancia.



Complementariedades, similitudes y duplicidades de acciones con otros Programas presupuestarios

El Pp K004 tiene complementariedad con el Pp E042 “Operación y mantenimiento del transporte público masivo, concesionado y alterno”, en el sentido que comparte la problemática de infraestructura insuficiente en el Sistema de Transporte Colectivo Metro o en condiciones no óptimas, así como la población que la presenta; en este sentido, el actuar conjunto de los programas presupuestarios posibilitan el incremento de los efectos de la intervención pública.

Transparencia y rendición de cuentas

Los documentos normativos y operativos no son públicos. De igual forma, no se identifica información sobre indicadores que permitan rendir cuentas sobre objetivos y resultados del Pp K004. Se cuenta con un procedimiento para recibir y dar trámite a las solicitudes de información, pero no cuenta con mecanismos de participación ciudadana documentados.



Índice de contenido

Siglas y acrónimos.....	4
Introducción.....	5
Evaluación de Diseño del Programa presupuestario K004 “Infraestructura de transporte”	6
Objetivo de la evaluación	7
Metodología.....	8
Capítulo 1. Identificación de las características del Programa presupuestario	12
Capítulo 2. Problema o necesidad público.....	16
Capítulo 3. Planeación y orientación hacia resultados.....	23
Capítulo 4. Cobertura y focalización	28
Capítulo 5. Consistencia de la Matriz de Indicadores del Programa presupuestario	32
Capítulo 6. Complementariedades, similitudes y duplicidades de acciones con otros Programas presupuestarios.....	55
Capítulo 7. Transparencia y rendición de cuentas	57
Análisis de Fortalezas, Oportunidades, Debilidades, Amenazas y Recomendaciones ...	60
Resultados y recomendaciones	66
Conclusiones	70
Anexos.....	73
Formato para la difusión de los resultados de las evaluaciones	78
Bibliografía.....	83



Siglas y acrónimos

CDMX	Ciudad de México.
CREMAA	Claro, Relevante, Económico, Monitoreable, Adecuado y Aportación Marginal.
CETRAM	Centros de Transferencia Modal.
MIR	Matriz de Indicadores para Resultados.
MML	Metodología de Marco Lógico.
PAE 2022	Programa Anual de Evaluación del Gobierno de la Ciudad de México para el Ejercicio Fiscal 2022.
PGCDMX 2019-2024	Programa de Gobierno de la Ciudad de México 2019-2024.
Pp	Programa presupuestario.
PbR	Presupuesto basado en Resultados.
RSTC	Red del Sistema de Transporte Colectivo.
RTP	Red de Transporte de Pasajeros.
SED	Sistema de Evaluación del Desempeño.
TdR	Términos de Referencia.
URG	Unidades Responsables del Gasto.



Introducción

Uno de los principales objetivos del Gobierno de la Ciudad de México es mejorar cada año las políticas públicas existentes, para que estas impacten positivamente en la calidad de vida de la población.

Desde el inicio de la presente administración, el Gobierno de la Ciudad de México ha implementado diversas estrategias, planes y programas encaminados no solo al cumplimiento de la normativa aplicable y la entrega de bienes y servicios; sino a generar un cambio sostenible y permanente. Desde este enfoque más allá de ser beneficiarios, las personas son derechohabientes de los distintos Productos, y de esta forma puede existir un mayor acercamiento a los grupos más vulnerables y que más lo necesiten.

Como parte de las diferentes estrategias para lograr sus objetivos, el Gobierno de la Ciudad de México reconoce la necesidad de identificar las áreas de oportunidad de sus políticas y programas públicos, escenario en el cual cobra relevancia la evaluación de desempeño. Concretamente, en la presente administración se realizan evaluaciones al diseño de los programas presupuestales esto a partir del análisis de los documentos de diagnóstico, diseño de la MIR e indicadores que lo conforman para saber si están cumpliendo su objetivo específico, así como los del PGCDMX 2019-2024.

El Pp K004 “Infraestructura de transporte público” tiene por objeto “la población de la Ciudad de México se beneficia de la ampliación de cobertura de la red de transporte masivo”. En este sentido, el Pp K004 “Infraestructura de transporte público”, implementa acciones orientadas a ampliar la infraestructura de la RTP de la Ciudad de México. Para ello, el Pp elabora proyectos de inversión, construcción y supervisión de obras realizadas en la RTP por medio de la Secretaría de Obras y Servicios. Por otra parte, el Sistema de Transporte Colectivo Metro y el Organismo Regulador del Transporte emprenden gestiones para ampliar y construir la Línea 12 del Sistema de Transporte Colectivo Metro.

Por lo anterior, este documento presenta los resultados sobre el diseño, operación y resultados del Pp, a través del estudio de la justificación de su creación, la vinculación de sus objetivos con los del PGCDMX 2019-2024, la consistencia entre su diseño y la normatividad aplicable, su contribución en la resolución del problema o necesidad para el cual fue creado, la determinación de su población potencial y objetivo, el análisis de sus MIR, la posibles complementariedades, similitudes y duplicidades con otros Pp, la consistencia de los instrumentos de seguimiento del desempeño respecto de su diseño, y la identificación de aspectos de mejora que permitan realizar ajustes para fortalecer su operación y el alcance efectivo de sus resultados.

En este sentido, es importante mencionar que el análisis se realizó a partir de la información proporcionada por las URG que operan el Pp K004, por lo cual, los resultados se diferencian entre las acciones que emprenden la Secretaría de Obras y Servicios y, el Sistema de Transporte Colectivo Metro y el Organismo Regulador del Transporte. De igual forma, no siempre fue posible hacer este análisis diferenciado, debido a la ausencia de información, principalmente por parte de la Secretaría de Obras y Servicios, por lo que en la evaluación se cuentan con más elementos de análisis de las otras URG que integran el Pp K004.



Evaluación de Diseño del Programa presupuestario K004 “Infraestructura de transporte”



Objetivo de la evaluación

Objetivo General:

Evaluar el diseño del Pp K004 “Infraestructura de transporte público”, a través del análisis de los documentos de Diagnóstico, Diseño de la MIR e Indicadores que lo conforman, con la finalidad de validar si el esquema actual contribuye efectivamente en la solución del problema o necesidad de la población para el cual fue creado y al logro de los objetivos a largo plazo establecidos en la Ciudad de México.

Objetivos Específicos:

- Analizar la justificación de la creación y diseño del Pp;
- Identificar y analizar la vinculación de los objetivos del Pp con los objetivos del PGCDMX 2019- 2024;
- Analizar la consistencia entre el diseño del Pp y la normatividad aplicable;
- Examinar la contribución del Pp a la resolución del problema o necesidad para el cual fue creado;
- Verificar a la población potencial y objetivo, así como los mecanismos de incorporación, en su caso;
- Analizar y validar la Matriz de Indicadores para Resultados;
- Identificar posibles complementariedades, similitudes y duplicidades con otros Pp;
- Analizar la consistencia de los instrumentos de seguimiento del desempeño respecto al diseño del Pp;
- Identificar aspectos a mejorar del Pp a efecto de formular recomendaciones específicas y concretas, que permitan realizar ajustes y mejoras de su diseño, para su mejor operación y alcance efectivo de resultados; y
- Realizar un análisis de Fortalezas y Oportunidades, Debilidades y Amenazas, y emitir recomendaciones pertinentes.

Metodología

La Evaluación de Diseño se realizó mediante trabajo de gabinete y tomando como guía los “Términos de Referencia para la Evaluación de Programas Presupuestarios 2021”¹ del Gobierno de la Ciudad de México.

Para ello, se llevó a cabo una recopilación, organización, análisis e interpretación de documentos de la planeación local, diagnóstico del Pp, normativa y documentos conceptuales, la MIR vigente, modalidad presupuestaria, así como información concentrada en registros, bases de datos, documentación pública e información proporcionada por la URG y otras fuentes oficiales.

La revisión documental fue complementada con entrevistas a los servidores públicos responsables de la ejecución del Pp y se consultó información pública dispuesta en las diferentes páginas de la Ciudad de México.

Los criterios generales para la evaluación señalados en los Términos de Referencia establecen siete capítulos a desarrollar con base en los hallazgos de las técnicas de investigación cualitativas aplicadas previamente y temática específica. En su conjunto, los capítulos se encuentran integrados por 24 preguntas, de éstas, 21 se responden en forma dicotómica (Sí o No) y cuya respuesta se jerarquiza mediante una escala de cuatro niveles de elementos con los que se cuenta. El resto de los tópicos son de carácter argumentativo. En ambos casos, las respuestas se sustentaron en la información proporcionada por los responsables del Pp y con base en información pública. A continuación, se desagrega el contenido de la evaluación por capítulo y temática:

Cuadro 1. Capítulos que integran el informe final de la evaluación del Pp

N°	Apartado	Preguntas	Total
1	Capítulo 1 Identificación de las características del Programa presupuestario.	-	-
2	Capítulo 2 Problema o necesidad pública	1 a la 4	4
3	Capítulo 3 Planeación y orientación hacia resultados.	5 a la 7	3
4	Capítulo 4 Cobertura y focalización.	8 a la 10	3
5	Capítulo 5 Consistencia de la Matriz de Indicadores del Programa presupuestario.	11 a la 21	11
6	Capítulo 6. Complementariedades, similitudes y duplicidades de acciones con otros Programas presupuestarios.	22	1
7	Capítulo 7. Transparencia y rendición de cuenta	23 y 24	2
Total		24	24

Fuente: Secretaría de Administración y Finanzas, 2022.

¹ Los Términos de Referencia de las evaluaciones de diseño de Pp se encuentran disponibles en: http://procesos.finanzas.cdmx.gob.mx/pbr_new/Terminos_referencia

Para el análisis y valoración de la información que proporcionaron los responsables de la ejecución del Pp y la información encontrada en medios oficiales, se aplicó un método de análisis cualitativo, basados en el siguiente procedimiento:

- **Identificación de las características del Programa presupuestario**

En este capítulo, con base en los documentos estratégicos y normativos vigentes proporcionados por la URG, se realizó una breve descripción de las características más relevantes del Pp en el que se incluyen, los siguientes elementos:

- a) Se describió el contexto que dio origen al Pp, de igual manera se menciona, si es de nueva creación o proviene de una fusión, escisión, resectorización, reactivación u otro movimiento programático que implicó su cambio sustancial, mencionando, el o los Pp que participaron en el proceso y/o la clave del Pp y nombre anterior;
- b) Identificación del programa (nombre, siglas, dependencia y/o entidad coordinadora, año de inicio de operación);
- c) Valoración del diseño del programa respecto de la atención del problema o necesidad;
- d) Problema o necesidad que pretende atender;
- e) Alineación a las metas y objetivos del PGCDMX 2019-2024;
- f) Descripción de los objetivos del programa, así como de los bienes y/o servicios que ofrece;
- g) Identificación y cuantificación de la población potencial, objetivo y atendida (desagregada por género, grupos de edad, población indígena);
- h) Cobertura y mecanismos de focalización;
- i) Presupuesto aprobado 2021;
- j) Principales metas de Fin, Propósito, Componentes y Actividades; y
- k) Normatividad aplicable.

- **Problema o necesidad pública**

En este capítulo se analizó, a partir de la verificación del problema o necesidad central, la pertinencia del Pp en cuanto a si su creación responde a un problema o necesidad observada en la población de la Ciudad de México; para tal análisis se emplearon los documentos normativos e institucionales, así como en estudios e informes.

- **Planeación y orientación hacia resultados**

En este apartado se verificó si los objetivos establecidos en el Pp son congruentes y están alineados con los de los ejes del PGCDMX 2019-2024. Lo anterior, se efectuó a través del análisis de documentos de planeación, normativos, programáticos, manuales operativos, entre otros.

- **Cobertura y focalización**

En este capítulo se hizo un análisis señalando la relación entre la población objetivo, las acciones que lleva a cabo la URG para la entrega de los bienes y servicios a realizar y los

recursos con los que cuenta el Pp, la plena identificación de los beneficiarios, lo que producen y/o genera el gobierno y su entrega a la población.

- **Consistencia de la Matriz de Indicadores del Programa presupuestario**

En este apartado se verificó que las MIR vigentes cumplan con los objetivos para los cuales fueron diseñadas, de igual forma, se revisaron aspectos de la lógica vertical y horizontal de los instrumentos de planeación.

- **Coincidencias, complementariedades similitudes y duplicidades de acciones con otros programas públicos**

En este capítulo se identificaron las complementariedades, duplicidades y coincidencias del Pp K004 con otros programas del Gobierno de la Ciudad de México. Lo anterior, se efectuó mediante el análisis de documentos de planeación, normativos, diagnósticos, estructura programática, manual operativo, entre otros.

- **Transparencia y rendición de cuentas**

En este capítulo se analizaron los mecanismos para brindar la información sobre el presupuesto en datos abiertos, seguimiento del desempeño de indicadores, impacto de los programas y proyectos, de los bienes y servicios que se proporcionan a la población de la Ciudad de México. Adicionalmente, se verificó que se utilizan métodos de retroalimentación para la toma de decisiones con la ciudadanía.

- **Criterios generales para responder las preguntas**

Los apartados dos al siete incluyen preguntas específicas, de las cuales 20 se responden con base en un esquema binario sustentado en evidencia documental y haciendo explícitos los principales argumentos empleados en el mismo. En los casos en que la respuesta era "Sí", se seleccionó uno de cuatro niveles de respuesta definidos para cada pregunta. Las 3 preguntas que no tienen respuestas binarias (por lo que no incluyen niveles de respuesta) se respondieron con base en un análisis sustentado en evidencia documental y haciendo explícitos los principales argumentos empleados en el mismo.

- **Formato de respuesta**

Cada una de las respuestas a las preguntas metodológicas, se respondió en su totalidad, incluyendo la justificación y el análisis correspondiente. Al inicio de página se escribió la pregunta y el número de pregunta correspondiente. Lo anterior para dar claridad y concreción a la evaluación. Asimismo, la respuesta se respondió de acuerdo con las especificaciones que se describen a continuación:

Para las preguntas binarias, se respondieron con alguna de las siguientes opciones:

- a) Sí, cuando la información o evidencia para responder la pregunta se ajustaba a los criterios establecidos en los TDR.
- b) No, cuando no existió información o evidencia para responder a la pregunta o la documentación proporcionada no cumplió con ninguna de las características consideradas en la pregunta.
- c) No aplica: Cuando la particularidad de la información no permitió responder a la pregunta.



En cualquiera de los casos anteriores, se explican las causas que motivaron la respuesta. En este sentido, para las preguntas de análisis descriptivo o explicativo (no binarias o que incluyen tablas), las respuestas se plasmaron en texto libre de manera clara y concisa; asimismo, cuando la justificación de la respuesta fue binaria (Sí o No), de análisis descriptivo o explicativo, se hizo referencia a las fuentes de información utilizadas, colocadas como referencia al pie de página; por último, se emitieron propuestas concretas y factibles para atender las recomendación especifican los elementos, ejes o características más relevantes para atenderlas.



Capítulo 1. Identificación de las características del Programa presupuestario

Descripción del Pp K004 “Infraestructura de transporte público”

El Pp K004 “Infraestructura de transporte público” tiene su origen durante el ejercicio 2020 y su objetivo se describe como “la población de la Ciudad de México se beneficia de la ampliación de cobertura de la red de transporte masivo”. En este sentido, el K004 “Infraestructura de transporte público”, construye y amplía la infraestructura de la RSTC para tener más y mejor movilidad en la Ciudad de México.

Las URG que operan el Pp son la Secretaría de Obras y Servicios, el Sistema de Transporte Colectivo Metro y el Organismo Regulador del Transporte.

Problema o necesidad que pretende atender

El problema identificado para la implementación del Pp K004 por el Sistema de Transporte Colectivo Metro y el Organismo Regulador del Transporte, se describe cómo “Falta de infraestructura vial y de servicios de transporte público urbano, que sea sustentable, masivo y eficiente, que permita mejorar la movilidad de los habitantes de la Ciudad de México”, mientras que por la Secretaría de Obras y Servicios se define como “Los habitantes de la Ciudad de México tienen baja calidad de movilidad al usar espacios de transporte insuficientes y en malas condiciones”.

Alineación a las metas y objetivos del PGCDMX 2019-2024

El Pp K004 se vincula al Eje 3 “Más y Mejor Movilidad” del PGCDMX 2019-2024 y de manera específica el Subeje 3.1 “Integrar” que plantea el objetivo de “Incrementar la accesibilidad, disminuir los tiempos de traslado por trayecto y garantizar viajes cómodos y seguros para toda la ciudadanía”, específicamente con los Subsubejos 3.1.1 “Integración del sistema de transporte público” y 3.1.2 “Expansión de la cobertura de redes de transporte masivo”; asimismo, se vincula al Subeje 3.2 “Mejorar” cuyo objetivo es “Obtener cien unidades nuevas en el Sistema de Transportes Eléctricos; 800 unidades nuevas en RTP; mayor mantenimiento a los trenes del Metro; remodelación de dos CETRAM; impulso a un programa de gestión de aglomeraciones en al menos cinco estaciones de Metrobús, e implementación y/o recuperación de carriles exclusivos para transporte público.”, específicamente con el Subsubeje 3.2.1 “Rescate y mejora del transporte público”

Objetivos del Pp

El Pp K004 “Infraestructura de transporte público”, tiene dos MIR una de la Secretaría de Obras y Servicios y la segunda del Sistema de Transporte Colectivo Metro y del Organismo Regulador del Transporte:

Cuadro 2. Matriz de Indicadores para Resultados del Pp K004

Nivel	Resumen Narrativo Secretaría de Obras y Servicios	Resumen Narrativo Sistema de Transporte Colectivo Metro y Organismo Regulador del Transporte
Fin.	Se contribuye a ampliar la cobertura de la Red de Transporte Público mediante acciones de mantenimiento y construcción.	Adquisición o adjudicación de predios que permita continuar con la Liberación del Derecho de Vía para la ampliación de la Línea 12.
Propósito.	La población cuenta con mejor movilidad y conectividad en el Transporte Público.	Una vez adquiridos los inmuebles afectados y sean entregados a la



		Secretaría de Obras y Servicios de la Ciudad de México, se lleve a cabo la Ampliación de la Línea 12.
Componentes.	Nuevas Rutas de Transporte Público construidas.	Liberación del derecho de vía para la ampliación de la Línea 12.
	Rutas existentes de Transporte Público ampliadas.	
	Rutas existentes de Transporte Público rehabilitadas	
Actividades.	Elaboración de Proyecto(s) Ejecutivo(s) de la Obra Civil.	Continuaron la liberación del derecho de vía (pago de los servicios de la liberadora del derecho de vía derechos, trámites administrativos y legales para la integración del proyecto) para el Proyecto Integral para la Ampliación de la Línea 12 Mixcoac-Observatorio.
	Elaboración de Proyecto(s) Ejecutivo(s) de la Obra Electromecánica.	Coadyuvar con las Áreas del Organismo para la realización de las gestiones y los trámites tendientes a dar cumplimiento a lo dispuesto por el artículo 2410 del Código Civil para el Distrito Federal, ahora Ciudad de México, con motiva de la liberación del derecho de vía para el Proyecto Integral para la Ampliación de la Línea 12 Mixcoac-Observatorio.
	Construcción de obra civil de la Ampliación de la Ruta de Transporte Público.	Llevar a cabo las trámites y gestiones tendientes a realizar de ser el caso el pago de Indemnización de los predios que resultaron afectados por la construcción de la Línea 12 tramo Tláhuac-Mixcoac y que está sujeto a un procedimiento administrativo ante la Consejera Jurídica y de Servicios Legales.
	Construcción de obra Electromecánica de la Ampliación de la Ruta de Transporte Público.	Llevar a cabo las trámites y gestiones tendientes a realizar de ser el caso el pago de Indemnización de los predios que resultaron afectados por la construcción de la Línea 12 tramo Tláhuac-Mixcoac y que está sujeto a un procedimiento administrativo ante la Consejera Jurídica y de Servicios Legales.
	Supervisión de los trabajos de construcción de obra civil.	Llevar a cabo las trámites y gestiones tendientes a realizar de ser el caso el pago de Indemnización de los predios que resultaron afectados por la construcción de la Línea 12 tramo Tláhuac-Mixcoac y que está sujeto a un procedimiento administrativo ante la Consejera Jurídica y de Servicios Legales.
	Supervisión de los trabajos de construcción de obra Electromecánica.	Llevar a cabo las trámites y gestiones tendientes a realizar de ser el caso el pago de Indemnización de los predios que resultaron afectados por la construcción de la Línea 12 tramo Tláhuac-Mixcoac y que está sujeto a un procedimiento administrativo ante la Consejera Jurídica y de Servicios Legales.

Fuente: Elaboración propia con base en las MIR del Pp K004 proporcionada por el Secretaría de Obras y Servicios, el Sistema de Transporte Colectivo Metro y el Organismo Regulador del Transporte, 2021. Gobierno de la Ciudad de México.

Identificación y cuantificación de la población

En el diagnóstico del Pp K004, se identifica a la población potencial como “2.39 millones de personas que se transporta diariamente en la Red del Sistema de Transporte Colectivo”.².

Cobertura y mecanismos de focalización

Se identificó que el Pp K004 cuenta de mecanismos de focalización establecidos a partir de la situación de pobreza que habita en ANP; no obstante, cada componente (apoyo) que entrega el Pp tiene criterios de selección específicos.

Presupuesto aprobado 2021

Durante el ejercicio 2021, el Pp K004 contó con un presupuesto asignado original total de 3,759,660,242.00 pesos; durante el ejercicio fiscal 2021 el programa tuvo modificaciones por 366,270,565.90 pesos, por lo cual el presupuesto ejercido fue de 3,393,389,676.10 pesos.

Cuadro 3. Recursos asignados para el Pp K004 durante el ejercicio 2021 (pesos)

URG	Original	Modificado	Ejercido
Secretaría de Obras y Servicios	3,746,210,242.00	3,385,118,913.63	3,385,118,913.63
Organismo Regulador de Transporte	9,450,000.00	8,222,762.47	8,222,762.47
Sistema de Transporte Colectivo	4,000,000.00	48,000.00	48,000.00
Total	3,759,660,242.00	3,393,389,676.10	3,393,389,676.10

Fuente: Elaboración propia con base en la información proporcionada por la Secretaría de Obras y Servicios, el Sistema de Transporte Colectivo Metro y el Organismo Regulador del Transporte, 2022. Gobierno de la Ciudad de México.

Normatividad aplicable

La normatividad que sustenta la operación del Pp K004 es la siguiente:

- Constitución Política de los Estados Unidos Mexicanos.
- Ley de Expropiación.
- Programa de Gobierno de la Ciudad de México 2019-2024.
- Ley de Austeridad, Transparencia en Remuneraciones, Prestaciones y Ejercicio de Recursos de la Ciudad de México.
- Reglamento de la Ley de Austeridad, Transparencia en Remuneraciones, Prestaciones y Ejercicio de Recursos de la Ciudad de México.
- Ley Orgánica del Poder Ejecutivo y de la Administración Pública de la Ciudad de México.
- Ley del Régimen Patrimonial y del Servicio Público.
- Estatuto Orgánico del Sistema de Transporte Colectivo.

² Diagnóstico 2022 del Pp K004 “Infraestructura de transporte público” proporcionado por el Sistema de Transporte Colectivo Metro y el Organismo Regulador del Transporte.



Capítulo 2. Problema o necesidad pública

1.- ¿Existe un diagnóstico del problema o necesidad que atiende el Pp y se describe de manera específica? y cuenta con las siguientes características:

- a) Causas y efectos del problema.
- b) Cuantificación y características de la población que presenta el problema.
- c) Ubicación territorial de la población que presenta el problema.
- d) Actualización periódicamente del diagnóstico.

Respuesta: **Sí.**

Nivel 1, el Pp cuenta con los documentos, información y/o evidencias que le permiten conocer la situación del problema que pretende atender, y el diagnóstico cumple con las características establecidas en el inciso b).

El Sistema de Transporte Colectivo Metro presentó un diagnóstico, en el que se define el problema público que atiende el Pp K004 “Infraestructura de transporte público” y se muestra información sobre la necesidad implementar acciones públicas para la prevención.

De acuerdo con el diagnóstico del Pp K004 se analizan las siguientes características:

- a) En el documento no se describen las causas y efectos del problema central del Pp K004; por lo mismo presenta deficiencias metodológicas, por lo cual es necesario definir el problema obedeciendo la MML.
- b) En el diagnóstico se cuantifica la población que presenta el problema en “2.39 millones de personas” y se describen como única característica que se transporta diariamente en la RSTC, aunque es importante mencionar que en la definición de la población que presenta el problema, no se menciona que lo presente.
- c) No se describe una ubicación territorial concreta de la población que presenta el problema, aunque la Ampliación se encuentra en el poniente de la Ciudad de México.
- d) El diagnóstico se encuentra actualizado, pero no se informa el periodo de actualización del mismo.

El diagnóstico, propiamente dicho, es un documento que sirve para diseñar la MIR y aunque tiene algunos elementos que constituyen un diagnóstico, no es consistente con la guía metodológica denominada “Manual para la Elaboración de Diagnósticos de Programas presupuestarios nuevos o que tuvieron alguna modificación sustantiva”³, por lo cual se recomienda reelaborarlo de acuerdo con el Manual antes descrito, así como incorporar y realizarlo apegándose al MML.

Es importante destacar que el diagnóstico que se revisó fue el del Sistema de Transporte Colectivo Metro y no contempla a las actividades que realiza la Secretaría de Obras y Servicios, por lo cual, se recomienda elaborar el diagnóstico del Pp K004 para la Secretaría de Obras y Servicios y apegado al documento metodológico de la Secretaría de Administración y Finanzas, así como el MML.

³ Gobierno de la Ciudad de México. (Sin fecha). Secretaría de Administración y Finanzas. Manual para la elaboración de Diagnósticos de Programas nuevos o que tuvieron una modificación sustantiva.

2.- ¿El problema o necesidad público que busca atender el Pp cuenta con las características siguientes?

- a) Se define de manera clara, concreta, acotada y es único (no se identifican múltiples problemáticas).
- b) Se formula como un hecho negativo o como una situación que puede ser revertida.
- c) Identifica a la población objetivo de manera clara, concreta y delimitada.
- d) Identifica un cambio (resultado) sobre la población objetivo (es decir, no solo se define como la falta de un bien, servicio o atributo).

Respuesta: **Sí.**

Nivel 2, ya que el problema o necesidad público cuenta con las características establecidas en los incisos b) y d).

El documento “Diseño de la Matriz de Indicadores del Programa Presupuestario K004 Infraestructura del Transporte Público” presentado por el Sistema de Transporte Colectivo Metro y el Organismo Regulador del Transporte, no cuenta con un Árbol del Problema adecuadamente estructurado y la implementación de la MML no se apega a los lineamientos federales ni de la Ciudad de México. Sin embargo, se menciona que el problema público que busca atender el Programa que se identifica en el árbol de problemas del Pp K004 como “Falta de infraestructura vial y de servicios de transporte público urbano, que sea sustentable, masivo y eficiente, que permita mejorar la movilidad de los habitantes de la Ciudad de México”.

- a) No, el problema no se define de forma clara, concreta, acotada y tiene varias implicaciones lo que genera confusiones al identificar múltiples problemáticas.
- b) Sí, la falta de infraestructura vial y de servicios de transporte público claramente es un hecho negativo que se espera pueda ser revertido.
- c) No, no queda claro si la población objetivo será social, siendo los habitantes de la ciudad de México, o no social, enfocado en el sistema de transporte público urbano.
- d) Sí, aunque la descripción de la situación problemática es confusa tal como se identificó en el inciso a).

Nivel 3, ya que el problema o necesidad público cuenta con las características establecidas en los incisos a), b) y c).

Por otra parte, el equipo evaluador no recibió un documento de diagnóstico del Pp o similar de la Secretaría de Obras y Servicios, sin embargo, se analizaron unas fichas en las cuales se presenta el Árbol del Problema correspondiente al K004. En esta ficha se identifica como problema público: “Los habitantes de la Ciudad de México tienen baja calidad de movilidad al usar espacios de transporte insuficientes y en malas condiciones”.

- a) Sí. El problema público se define de una forma clara, concreta, acotada, y se puede considerar como único al abordar una sola problemática.
- b) Sí. El que los habitantes de la Ciudad de México accedan a espacios de transporte insuficientes y en malas condiciones se puede considerar como una situación problemática que puede y debe ser revertida.



- c) Sí. La población objetivo está adecuadamente identificada y corresponde a “los habitantes de la Ciudad de México”.
- d) No. Si bien se realizó un esfuerzo por evitar que el problema estuviera planteado como entrega de un servicio, al hablar de la calidad se está refiriendo a la “ausencia de un atributo” por lo que no cumple con este criterio.

3.- ¿El problema o necesidad público que busca atender el Pp se sustenta en los siguientes elementos?

- a) Es consistente con los cambios que ha experimentado la problemática según información o estadísticas oficiales.
- b) Se encuentra contextualizado en la situación socioeconómica actual del país, según información o estadísticas oficiales disponibles.
- c) Considera los cambios esperados en la magnitud, naturaleza, comportamiento u otras características de la problemática.
- d) Se encuentra caracterizado en un contexto territorial.

Respuesta: **Sí.**

Nivel, 1. El problema o necesidad público cuenta con un elemento establecido en el inciso d).

En el diagnóstico del Sistema de Transporte Colectivo Metro y el Organismo Regulador del Transporte del Pp K004,

- a) La información del diagnóstico no contiene los cambios que ha experimentado la problemática según información o estadísticas oficiales.
- b) La información del diagnóstico no se encuentra contextualizado en la situación socioeconómica actual del país, según información o estadísticas oficiales disponibles.
- c) La información del diagnóstico no considera los cambios esperados en la magnitud, naturaleza, comportamiento u otras características de la problemática.
- d) La información se encuentra caracterizado en un contexto territorial de la Ciudad de México.

Al respecto, para realizar un diagnóstico adecuado de cualquier intervención pública, es importante contar con información suficiente y confiable, de la cual debe de servir como base para diseñar correctamente una política pública. En este sentido, es recomendable que se incluya información sobre la forma en la que ha evolucionado el problema y que se encuentre contextualizada a las distintas localidades de la Ciudad de México, ya que esto permite dimensionarlo con mayor precisión y a partir de esta información elaborar estimaciones sobre su comportamiento y sobre todo, los efectos que la intervención pública tendría.

Por otra parte, la Secretaría de Obras y Servicios no presentó un diagnóstico con las características que se describen en el “Manual para la Elaboración de Diagnósticos de Programas presupuestarios nuevos o que tuvieron alguna modificación sustantiva”.

4.- ¿El problema o necesidad pública identifica sus causas y efectos considerando las siguientes características?

- Es resultado directo de las principales causas identificadas en el análisis de la problemática.
- Se vincula directamente con los principales efectos identificados en el análisis de la problemática.
- Existe lógica causal entre sus causas y efectos, incluyendo aquellas causas que no son atribución directa del Pp, pero inciden directamente en el problema público.
- Presenta un análisis diferenciado de las causas y efectos de la problemática por grupos de población.

Respuesta: **No.**

El problema o necesidad pública no cuenta con ninguno de los incisos correspondientes a esta pregunta.

En el archivo de Excel "PUNTOS 7 8 9 formatos DGOT 2022" del Pp K004 se presenta el siguiente Árbol del Problema a partir del cual se hará el análisis.

Figura 1. Árbol de Problemas del Pp K004 de la Secretaría de Obras y Servicios.

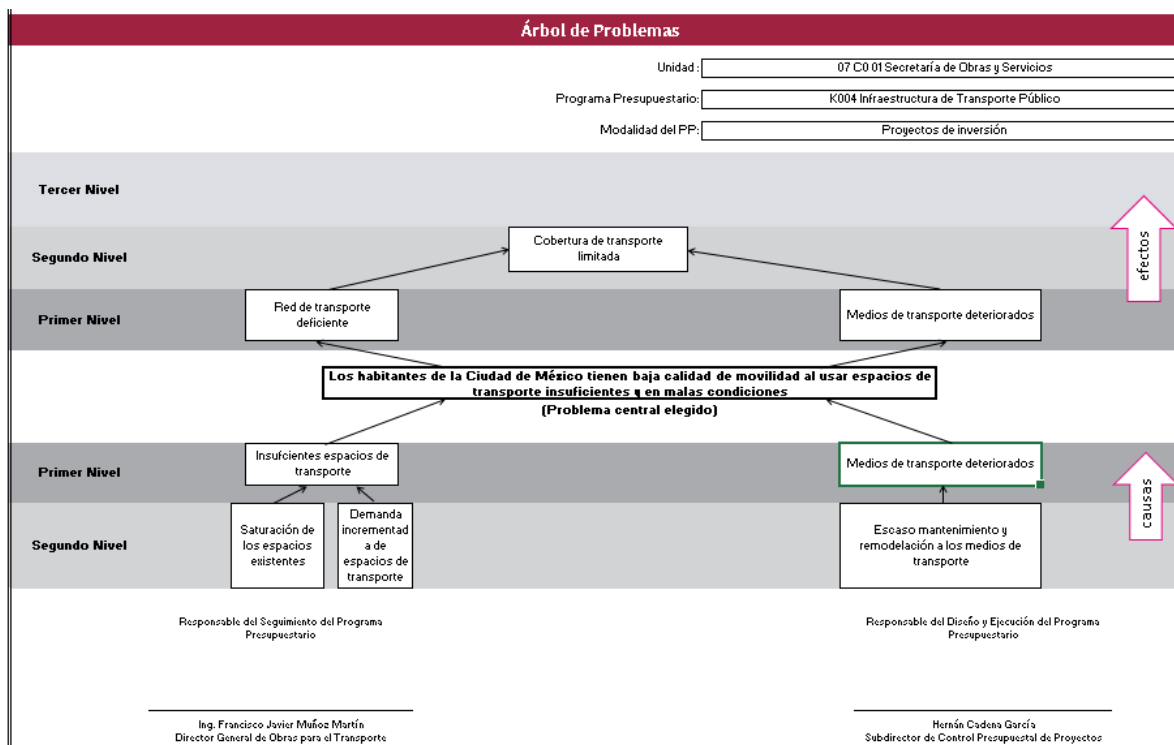

Fuente: Elaboración propia con base en la información proporcionada por la Secretaría de Obras y Servicios.

- No. Como se mencionó previamente en el análisis, la ausencia de una característica de un servicio se identifica como definición del Problema. Por eso existe cierta redundancia entre los Componentes y su Propósito. Adicionalmente, el análisis causal no exhaustivo por lo que no cumple con el principio de integralidad, el cual implica hacer una revisión



lo más amplia posible de las causas del problema público. Entonces, no se puede concluir que es resultado directo de las principales causas identificadas.

- b) No. Existe una clara redundancia entre las causas y los efectos. Por ejemplo, la causa directa “medios de transporte deteriorados” es exactamente igual que el efecto directo “medios de transporte deteriorados”. Es prioritario que lo único que las causas y los efectos tengan en común es el problema público, pero nunca deben ser similares o significar lo mismo en otras palabras.
- c) No. Como existe redundancia entre causas y efectos, no se puede considerar que exista una lógica causal, porque al ser lo mismo, una no provoca lo que se tiene en el nivel superior.
- d) No. Al no contar con un documento de diagnóstico, no se cuenta con un análisis diferenciado de causas y efectos por grupos de población.

Por parte del Sistema de Transporte Colectivo Metro y el Organismo Regulador del Transporte, el Pp define el problema que atiende, pero no se identifican las causas y efectos de la problemática que intenta resolver, por lo cual se recomienda reelaborarlo de acuerdo con el Manual anteriormente mencionado, con apego a la Metodología de Marco Lógico.



Capítulo 3. Planeación y orientación hacia resultados

5.- ¿Con cuáles metas, objetivos y estrategias transversales del PGCDMX 2019-2024, así como, de los programas sectoriales, especiales o institucionales está vinculado el objetivo central del Pp?

No procede valoración cuantitativa.

El Pp K004 se vincula al Eje 3 “Más y Mejor Movilidad” del PGCDMX 2019-2024 y de manera específica el Subeje 3.1 “Integrar” que plantea el objetivo de “Incrementar la accesibilidad, disminuir los tiempos de traslado por trayecto y garantizar viajes cómodos y seguros para toda la ciudadanía”, específicamente con los Subsubejos 3.1.1 “Integración del sistema de transporte público” y 3.1.2 “Expansión de la cobertura de redes de transporte masivo”; asimismo, se vincula al Subeje 3.2 “Mejorar” cuyo objetivo es “Obtener cien unidades nuevas en el Sistema de Transportes Eléctricos; 800 unidades nuevas en RTP; mayor mantenimiento a los trenes del Metro; remodelación de dos CETRAM; impulso a un programa de gestión de aglomeraciones en al menos cinco estaciones de Metrobús, e implementación y/o recuperación de carriles exclusivos para transporte público.”, específicamente con el Subsubeje 3.2.1 “Rescate y mejora del transporte público”.

Cuadro 4. Vinculación del Pp K004 con el PGCDMX 2019-2024

Programa de Gobierno de la Ciudad de México 2019-2024	
Eje 3.	Más y Mejor Movilidad.
Subeje 3.1.	Integrar.
Subsubeje 3.1.1	Integración del sistema de transporte público.
Acciones.	Crear el mapa integrado por las redes de transporte masivo para informar al público de las distintas opciones y conexiones de viaje en la ciudad. Este mapa se difundirá en todos los sistemas y en línea para facilitar su consulta, sustituyendo los mapas actuales. Se identificarán estaciones de transporte masivo con posibilidades de mejorar su conexión física, y se implementarán mejoras a las conexiones en superficie a través de un diseño de espacio público que acorte distancias y mejore condiciones de accesibilidad y seguridad.
Subsubeje 3.1.2.	Expansión de la cobertura de redes de transporte masivo.
Acciones.	<p>Continuar con la liberación del derecho de vía (pago de los servicios de la liberadora del derecho de vía, derechos, trámites administrativos y legales para la integración del proyecto) para el Proyecto Integral para la Ampliación de la Línea 12 Mixcoac-Observatorio.</p> <p>Coadyuvar con las Áreas del Organismo para la realización de las gestiones y los trámites tendientes a dar cumplimiento a lo dispuesto por el artículo 2410 del Código Civil para el Distrito Federal, ahora Ciudad de México, con motivo de la liberación del derecho de vía para el Proyecto Integral para la Ampliación de la Línea 12 Mixcoac-Observatorio.</p> <p>Dar cumplimiento a la resolución en materia de impacto ambiental emitida por la Dirección General de Regularización Ambiental de la Secretaría del Medio Ambiente, como medida de mitigación derivada de la construcción de la Línea 12, tramo Tláhuac-Mixcoac.</p> <p>Llevar a cabo los trámites y gestiones tendientes a realizar de ser el caso el pago de indemnización de los predios que resultaron afectados por la construcción de la Línea</p>



Programa de Gobierno de la Ciudad de México 2019-2024	
	12 tramo Tláhuac-Mixcoac y que está sujeto a un procedimiento administrativo ante la Consejería Jurídica y de Servicios Legales.
Subeje 3.2.	Mejora.
Subsubeje 3.2.1.	Rescate y mejora del transporte público.
Acciones.	Renovar la flota y dar mantenimiento a todo el sistema de transporte público administrado por la ciudad. Para ello, durante 2019 se invertirá en el incremento del parque vehicular de RTP, STE y el mantenimiento de la red de Metro, lo que incluye trabajos en túneles, rieles, cableado y trenes.

Fuente: Elaboración propia con base en la información del PGCDMX 2019-2024.

6.- ¿El fin del Pp está vinculado con los objetivos del PGCDMX 2019-2024 y las MIR de los RF? considerando que:

- a) Existen conceptos comunes entre el Fin y los objetivos del Pp con el PGCDMX 2019-2024 y las MIR de los RF.
- b) El logro del Fin contribuye al cumplimiento de alguna(s) de la(s) meta(s) y de alguno(s) de los objetivos del PGCDMX 2019-2024 y de los RF.

Respuesta: Sí.

Nivel 4, el Pp cuenta con documentación en el que se establece la relación del Fin con los objetivos del PGCDMX 2019-2024. Es posible determinar su vinculación con todos los aspectos establecidos en la pregunta, El logro del Fin es suficiente para el cumplimiento de alguna de la meta de alguno del objetivo del PGCDMX.

Dado que el objetivo a nivel de Fin es: “Adquisición o adaptación de predios que permita continuar con la Liberación de Derecho de Vía para la ampliación de la línea 12” y el objetivo del PGCDMX 2019-2024 al que se vincula es el Eje 1 “Igualdad de Derechos”; se analizan conceptos comunes y su contribución entre éstos.

- a) El concepto común entre ambos objetivos es garantizar el derecho a la movilidad por medio de la “Ampliación de la Línea 12 Mixcoac-Observatorio”.
- b) El logro del objetivo de Fin del Pp K004 se vincula directamente al cumplimiento de las metas con las siguientes acciones:
 - Continuar con la liberación del derecho de vía (pago de los servicios de la liberadora del derecho de vía, derechos, trámites administrativos y legales para la integración del proyecto) para el Proyecto Integral para la Ampliación de la Línea 12 Mixcoac-Observatorio.
 - Coadyuvar con las Áreas del Organismo para la realización de las gestiones y los trámites tendientes a dar cumplimiento a lo dispuesto por el artículo 2410 del Código Civil para el Distrito Federal, ahora Ciudad de México, con motivo de la liberación del derecho de vía para el Proyecto Integral para la Ampliación de la Línea 12 Mixcoac-Observatorio.
 - Dar cumplimiento a la resolución en materia de impacto ambiental emitida por la Dirección General de Regularización Ambiental de la Secretaría del Medio Ambiente, como medida de mitigación derivada de la construcción de la Línea 12, tramo Tláhuac-Mixcoac.
 - Llevar a cabo los trámites y gestiones tendientes a realizar de ser el caso el pago de indemnización de los predios que resultaron afectados por la construcción de la Línea 12 tramo Tláhuac-Mixcoac y que está sujeto a un procedimiento administrativo ante la Consejería Jurídica y de Servicios Legales.
 - Renovar la flota y dar mantenimiento a todo el sistema de transporte público administrado por la ciudad. Para ello, durante 2019 se invertirá en el incremento del parque vehicular de RTP, STE y el mantenimiento de la red de Metro, lo que incluye trabajos en túneles, rieles, cableado y trenes.

7.- El objetivo a nivel propósito del Pp se vincula con los Objetivos de Desarrollo Sostenible (ODS) de la Agenda 2030?

No procede valoración cuantitativa.

El objetivo a nivel propósito se vincula con el Objetivo 11 de los ODS “Lograr que las ciudades y los asentamientos humanos sean inclusivos, seguros, resilientes y sostenibles”, y específicamente con la meta 11.2 “... proporcionar acceso a sistemas de transporte seguros, asequibles, accesibles y sostenibles para todos y mejorar la seguridad vial, en particular mediante la ampliación del transporte público, prestando especial atención a las necesidades de las personas en situación de vulnerabilidad, las mujeres, los niños, las personas con discapacidad y las personas de edad”. A continuación, se presenta la vinculación del Pp K004:

Cuadro 5. Vinculación del Pp K004 con los ODS

ODS	Meta	Vinculación con los ODS
11 Lograr que las ciudades y los asentamientos humanos sean inclusivos, seguros, resilientes y sostenibles.	1.2 De aquí a 2030, proporcionar acceso a sistemas de transporte seguros, asequibles, accesibles y sostenibles para todos y mejorar la seguridad vial, en particular mediante la ampliación del transporte público, prestando especial atención a las necesidades de las personas en situación de vulnerabilidad, las mujeres, los niños, las personas con discapacidad y las personas de edad.	La gestión adecuada de los sistemas de transporte, y específicamente la infraestructura en transporte público, promueve la mejora de las condiciones de accesibilidad de la ciudadanía al transporte público, disminuir tiempos de traslado y mejorar condiciones de viaje.

Fuente: Elaboración propia con base en la información del la Agenda 2030.



Capítulo 4. Cobertura y focalización

8.- La población potencial y objetivo del Pp, se encuentra correctamente definida en documentos oficiales y/o en el diagnóstico del problema? y cuentan con la siguiente información y características:

- a) Identifica a la población total que presenta el problema público o necesidad que justifica su existencia (población potencial).
- b) Identifica a la población que tiene planeado atender para cubrir la población potencial y que es elegible para su atención (población objetivo).
- c) Identifica a la población atendida en un ejercicio fiscal y ésta corresponde a un subconjunto o totalidad de la población objetivo (población atendida).
- d) Las poblaciones potenciales, objetivo y atendida son consistentes entre los documentos estratégicos del programa, como, diagnóstico, documentos normativos, lineamientos operativos, fichas técnicas de Indicadores, entre otros.

Respuesta: **No.**

En el diagnóstico y otros documentos presentados por la Secretaría de Obras y Servicios, el Sistema de Transporte Colectivo Metro, el Organismo Regulador del Transporte y la Secretaría de Administración y Finanzas se identificaron los siguientes elementos:

- a) En el diagnóstico se define la población potencial como “2.39 millones de personas que se transporta diariamente en la Red del Sistema de Transporte Colectivo”, puesto que, aunque se describe al universo global de la población o área referida, la sintaxis no es la adecuada, en el entendido que esa población no necesariamente se transporta diariamente e incluye la cuantificación de la población.
- b) La población objetivo no se describe en el diagnóstico o en otro documento.
- c) Tampoco se describe la población atendida.
- d) Únicamente la población potencial aparece en el diagnóstico, dado que el Pp K004 no tiene Lineamientos o Reglas de Operación, no hay posibilidad de compararlo con otro documento estratégico.

En ese sentido, se recomienda que las definiciones se expresen sin la cuantificación y únicamente permanezca la descripción conceptual, por lo cual se sugiere:

Población potencial: personas que se transporta en la Red del Sistema de Transporte Colectivo de la Ciudad de México.

Población objetivo: personas que se transportarán en la Ampliación de la Línea 12 Mixcoac-Observatorio de la Red del Sistema de Transporte Colectivo de la Ciudad de México.

Población atendida: personas que se transportarán en la Ampliación de la Línea 12 Mixcoac-Observatorio de la Red del Sistema de Transporte Colectivo de la Ciudad de México durante el ejercicio fiscal.



9.- Existe información que permita conocer quiénes reciben los componentes (bienes o servicios) del Pp que:

- a) Incluya las características de los beneficiarios, (género, grupos de edad y población indígena, cuando aplique) establecidos en su documento normativo.
- b) Incluya el tipo de bien o servicio otorgado.
- c) Esté sistematizada e incluya una clave única de identificación por beneficiario que no cambie en el tiempo.
- d) Cuento con mecanismos documentados para su depuración y actualización.

No procede valoración cuantitativa.

Respuesta: **No.**

El programa no cuenta con las características establecidas en los incisos

En el diagnóstico y otros documentos presentados no se caracteriza a los beneficiarios, o usuarios en este caso. En este sentido, debido a la naturaleza del Pp K004, la creación de infraestructura de transporte, resulta técnicamente inconveniente elaborar un padrón de usuarios dado el volumen de pasajeros que se transportan en la infraestructura que se construye.



10.- Los procedimientos para otorgar los bienes o servicios a los beneficiarios tienen las siguientes características:

- a) Están estandarizados.
- b) Están sistematizados.
- c) Están difundidos públicamente.
- d) Están apegados al documento normativo del Pp.
- e) Son congruentes con los criterios establecidos para seleccionar a la población objetivo.

Respuesta: **No.**

Los procedimientos para otorgar los apoyos a los beneficiarios no tienen las características establecidas en los incisos.

En el diagnóstico no se identificaron procedimientos para entrega de apoyos; no obstante, en los “Manuales Administrativos” de las URG se definen los procesos y procedimientos estratégicos, sustantivos y de apoyo que permiten proveer el servicio de transporte público. Debido a que cada URG utiliza su propio Manual, no se cuenta con un documento general. Sin embargo, a partir de estos Manuales no puede identificarse para otorgar los bienes o servicios a los beneficiarios directamente.



Capítulo 5. Consistencia de la Matriz de Indicadores del Programa presupuestario



11.- ¿El Pp se sustenta en un documento normativo en donde es posible identificar el resumen narrativo de la Matriz de indicadores para Resultados (Fin, Propósito, Componentes y Actividades) ?, de acuerdo con lo siguiente:

- a) Las Actividades de la MIR se identifican en las Reglas de Operación o documento normativo del Pp.
- b) Las Actividades y todos los Componentes de la MIR se identifican en el documento normativo del Pp.
- c) Las actividades, todos los Componentes y el Propósito de la MIR se identifican en el documento normativo del Pp.
- d) Las actividades, todos los Componentes, el Propósito y el Fin de la MIR se identifican en el documento normativo del Pp.

Respuesta: **Sí.**

Entre la información recibida por el equipo evaluador correspondiente al Pp K004 no se cuenta con un documento de carácter normativo en el que se identifique el resumen narrativo de la MIR, por lo que la respuesta es negativa.

Los documentos que son considerados como normativos son las Reglas de Operación y los Lineamientos del Programa, ya que en estos se establece la mecánica operativa. Sin embargo, se cuenta como válido si los cuatro niveles de la MIR se encuentran en el documento de diagnóstico del Sistema de Transporte Colectivo Metro y el Organismo Regulador del Transporte. Por su parte, la Secretaría de Obras y Servicios no presentó un diagnóstico con estos elementos.

12.- ¿Los objetivos del resumen narrativo de la MIR del Pp están enunciados según las reglas de sintaxis de la Metodología del Marco Lógico?

Respuesta: **Sí.**

Nivel 4. En todos los niveles de la MIR se puede observar que todos los objetivos del resumen narrativo cumplen con las reglas de redacción.

Cuadro 6A. Análisis del Resumen Narrativo del Pp K004 de la a Secretaría de Obras y Servicios

Nivel	Resumen Narrativo	Cumplimiento de reglas de sintaxis	Cumplimiento a nivel de la MIR
Fin.	Se contribuye a ampliar la cobertura de la Red de Transporte Público mediante acciones de mantenimiento y construcción.	Sí.	Sí.
Propósito.	La población cuenta con mejor movilidad y conectividad en el Transporte Público.	Sí.	Sí.
Componentes.	Nuevas Rutas de Transporte Público construidas.	Sí.	Sí.
	Rutas existentes de Transporte Público ampliadas.	Sí.	
	Rutas existentes de Transporte Público rehabilitadas.	Sí.	
Actividades.	Construcción de obra civil de la Ampliación de la Ruta de Transporte Público.	Sí.	Sí.
	Construcción de obra Electromecánica de la Ampliación de la Ruta de Transporte Público.	Sí.	
	Supervisión de los trabajos de construcción de obra civil.	Sí.	
	Supervisión de los trabajos de construcción de obra Electromecánica.	Sí.	

Fuente: Elaboración propia con base en la información proporcionada por la Secretaría de Obras y Servicios.

Es importante destacar que los niveles de Fin y Propósito requieren unos ajustes, los cuales no se consideran como graves. En el nivel Fin cambiar el inicio del resumen narrativo por “contribuir a la ampliación”. En el nivel Propósito, incorporar la población objetivo debidamente caracterizada tal como se identificó en el Árbol del Problema: los habitantes de la Ciudad de México.

En ninguno de los 4 niveles de la MIR se puede observar que todos los objetivos del resumen narrativo cumplen con las reglas de redacción.

Cuadro 6B. Análisis del Resumen Narrativo del Pp K004 del Sistema de Transporte Colectivo Metro y el Organismo Regulador del Transporte

Nivel	Resumen Narrativo	Cumplimiento de reglas de sintaxis	Cumplimiento a nivel de la MIR
Fin	Adquisición o adaptación de predios que permita continuar con la Liberación de Derecho de Vía para la ampliación de la línea 12.	No.	No.
Propósito.	Una vez adquiridos los tramos afectados y entregados a la Secretaría de Obras y Servicios de la Ciudad de México, se lleva a cabo la ampliación de la Línea 12.	No.	No.
Componentes.	Liberación de derecho de vía para la aplicación de la Línea 12.	No.	No.
Actividades.	Continuar con la liberación del derecho de vía (...) para el proyecto integral para la ampliación de la Línea 12 Mixcoac – Observatorio.	No.	No
	Coadyuvar con las áreas del organismo para la realización de las gestiones y trámites para dar cumplimiento a lo dispuesto por el artículo (...) del Código Civil para el Distrito Federal (...).	No.	
	Llevar a cabo los trámites y gestiones para realizar el pago de indemnizaciones para la construcción de la Línea 12.	No.	

Fuente: Elaboración propia con base en la información proporcionada por el Sistema de Transporte Colectivo Metro y el Organismo Regulador del Transporte.

Nota: El documento analizado tiene mala calidad de imagen por lo que la información no es completamente visible. Este análisis se realizó haciendo el mejor esfuerzo de comprender el texto presentado, sin embargo, hay texto que no es legible. Adicionalmente se buscó la MIR en fuentes oficiales, pero difería de lo presentado en el diagnóstico, por eso se conserva la que se entregó en este último documento.



13.- ¿La lógica vertical de la MIR del Pp es clara y se valida en su totalidad?

Respuesta: **No**

Las fallas en la lógica causal de la MIR del Pp K004 del Sistema de Transporte Colectivo Metro y el Organismo Regulador del Transporte, tienen como origen que no se llevó a cabo de forma adecuada el análisis del Problema por medio de la implementación de la Metodología de Marco Lógico, adicionalmente, hay una importante redundancia entre cada uno de los niveles y una clara reiteración de la liberación del derecho de vía como cuestión fundamental, pero no toda la MIR puede tratarse sobre esta situación.

Por esta razón es indispensable corregir el Propósito en apego al análisis del problema de las etapas previas de la Metodología, y a partir de las causas directas e indirectas, construir los Componentes y Actividades. Se espera que el tema de derecho de vía quede a lo mucho en un Componente o quizás en una Actividad.

No obstante, en general, la MIR de la Secretaría de Obras y Servicios tiene una buena lógica causal ya que se puede observar cómo las Actividades son necesarias para la generación de los Componentes. A su vez, los componentes son necesarios para la generación del Propósito. El problema se presenta en la relación causal entre el Propósito y el Fin ya que el Propósito está en un nivel superior, un nivel de impacto al hablar de movilidad y conectividad; mientras que el Fin nuevamente cae en un tema de cobertura: “Se contribuye a ampliar la cobertura de la Red de Transporte Público mediante acciones de mantenimiento y construcción”.

Por esta razón, no se puede considerar que la lógica vertical de la MIR es válida en su totalidad. Para que así sea, es indispensable corregir el Fin en apego al análisis del problema de las etapas previas de la Metodología.

14.-Los Componentes señalados en la MIR cumplen con las siguientes características:

- a) Son los bienes o servicios que produce el Pp.
- b) Están redactados como resultados logrados.
- c) Son necesarios, es decir, los Componentes son imprescindibles para lograr el Propósito.
- d) Su realización genera junto con los supuestos en ese nivel de objetivos el Propósito.

Respuesta: **Sí.**

Nivel 4, 100% de los Componentes cumplen con todas las características establecidas en la pregunta.

A continuación, se describen los resultados del análisis de los Componentes:

Cuadro 7A. Análisis de los Componentes del Pp K004 de la Secretaría de Obras y Servicios

Nivel	Resumen narrativo				
Componente 1.	Nuevas Rutas de Transporte Público construidas.	a)	b)	c)	d)
		Sí.	Sí.	Sí.	Sí.
Justificación: Este Componente es un bien o servicio que produce el Programa y está redactado a manera de resultados. Por su parte, es necesario para el cumplimiento del Propósito ya que, para lograr mejor movilidad de la ciudadanía, es necesario contar con nuevas rutas de transporte público. Los supuestos están bien, sin embargo, se recomienda eliminar el que tiene un enfoque de suficiencia de recursos ya que todos los Pp trabajan bajo el supuesto de recursos limitados.					
Componente 2.	Rutas existentes de Transporte Público ampliadas.	a)	b)	c)	d)
		Sí.	Sí.	Sí.	Sí.
Justificación: Este Componente es un bien o servicio que produce el Programa y está redactado a manera de resultados. Por su parte, es necesario para el cumplimiento del Propósito ya que, para lograr mejor movilidad de la ciudadanía, es necesario que se amplíen las rutas existentes de transporte público. Los supuestos están bien, sin embargo, se recomienda eliminar el que tiene un enfoque de suficiencia de recursos ya que todos los Pp trabajan bajo el supuesto de recursos limitados.					
Componente 3.	Rutas existentes de Transporte Público rehabilitadas.	a)	b)	c)	d)
		Sí.	Sí.	Sí.	Sí.
Justificación: Este Componente es un bien o servicio que produce el Programa y está redactado a manera de resultados. Por su parte, es necesario para el cumplimiento del Propósito ya que, para lograr mejor movilidad de la ciudadanía, es necesario que se rehabiliten las rutas existentes de transporte público. Los supuestos están bien, sin embargo, se recomienda eliminar el que tiene un enfoque de suficiencia de recursos ya que todos los Pp trabajan bajo el supuesto de recursos limitados.					

Fuente: Elaboración propia con base en la información proporcionada por la Secretaría de Obras y Servicios.



Nivel 1, 0% de los Componentes cumplen con todas las características establecidas en la pregunta.

A continuación, se describen los resultados del análisis de los Componentes:

Cuadro 7B. Análisis de los Componentes del Pp K004 del Sistema de Transporte Colectivo Metro y el Organismo Regulador del Transporte

Nivel	Resumen narrativo				
Componente 1.	Liberación de derecho de vía para la aplicación de la Línea 12.	a)	b)	c)	d)
		Sí.	Sí.	Sí.	Sí.
Justificación: El nivel de la MIR en el cual es más adecuado hablar de la liberación de derecho de vía es el nivel de Componentes ya que se puede considerar la “liberación” como un producto entregado. En este tenor, está bien redactado como resultado logrado, es imprescindible para lograr el Propósito y su realización genera junto con los supuestos de este nivel los objetivos del Propósito.					

Fuente: Elaboración propia con base en la información proporcionada por el Sistema de Transporte Colectivo Metro y el Organismo Regulador del Transporte.

15.- El Propósito de la MIR cuenta con las siguientes características:

- a) Es consecuencia directa que se espera ocurrirá como resultado de los componentes y los supuestos a ese nivel de objetivos.
- b) Su logro no está controlado por los responsables del Pp.
- c) Es único, es decir, incluye un solo objetivo.
- d) Está redactado como una situación alcanzada.
- e) Incluye la población objetivo.

Respuesta: **Sí.**

Nivel 4, el Propósito cumple con todas las características establecidas en la pregunta.

A continuación, se describen los resultados del análisis del Propósito:

Cuadro 8A. Análisis del Propósito del Pp K004 de la Secretaría de Obras y Servicios

Nivel	Resumen narrativo					
Propósito.	La población cuenta con mejor movilidad y conectividad en el Transporte Público	a)	b)	c)	d)	e)
		Sí.	Sí.	Sí.	Sí.	Sí.
Justificación: Producto de la ampliación, rehabilitación y construcción de nuevas rutas de transporte público, es decir, de los Componentes del Programa, se espera que se cumpla el Propósito del mismo. Su logro no está controlado por los responsables del Pp porque la movilidad y conectividad también involucra las decisiones de los usuarios del transporte. Se puede considerar como único porque movilidad y conectividad se encuentran en el mismo campo semántico, aunque para ser más correctos técnicamente se podría elegir solo una. La forma de redactarlo es a manera de situación alcanzada y se incluye la población objetivo. Al respecto se recomienda que la población objetivo se delimite de la misma forma que se hizo en el Árbol del Problema.						

Fuente: Elaboración propia con base en la información proporcionada por la Secretaría de Obras y Servicios.

Nivel 1, el Propósito cumple con una de las características establecidas en la pregunta, concretamente con el inciso c).

A continuación, se describen los resultados del análisis del Propósito:

Cuadro 8B. Análisis del Propósito del Pp K004 del Sistema de Transporte Colectivo Metro y el Organismo Regulador del Transporte.

Nivel	Resumen narrativo					
Propósito.	Una vez adquiridos los tramos afectados y entregados a la Secretaría de Obras y Servicios de la Ciudad de México, se lleva a cabo la ampliación de la Línea 12.	a)	b)	c)	d)	e)
		No.	No.	Sí.	No.	No.
Justificación: El objetivo presentado a nivel Propósito carece de la estructura necesaria para estar en la columna de resumen narrativo. Más allá de no acercarse al cumplimiento de la regla de sintaxis, no es consecuencia directa de los componentes, ya que para la construcción de la Línea 12 no solo se necesita el derecho de vía. Como es una cuestión operativa y de gestión, su logro está controlado por los responsables del Programa.						
A pesar de estas limitaciones, cumple con el criterio de ser un solo objetivo, aunque no está redactado como una situación alcanzada ya que es más bien un plan: cuando se adquieran los tramos, se lleva a cabo la ampliación. Finalmente, la población objetivo está completamente omitida y se desconoce cuál es.						

Fuente: Elaboración propia con base en la información proporcionada por el Sistema de Transporte Colectivo Metro y el Organismo Regulador del Transporte.

16.- El Fin de la MIR cuenta con las siguientes características:

- a) Está claramente especificado, es decir, no existe ambigüedad en su redacción.
- b) Es un objetivo superior al que el programa contribuye, es decir, no se espera que la ejecución del programa sea suficiente para alcanzar el Fin.
- c) Su logro no está controlado por los responsables del Pp.
- d) Es único, es decir, incluye un solo objetivo.
- e) Está vinculado con objetivos estratégicos de la dependencia, del programa sectorial o PGCDMX 2019 -2024.

Respuesta: **No.**

Nivel 1, el Fin no cumple con las características establecidas en los criterios.

A continuación, se describen los resultados del análisis del Fin:

Cuadro 9A. Análisis del Fin del Pp K004 del Sistema de Transporte Colectivo Metro y el Organismo Regulador del Transporte.

Nivel	Resumen narrativo					
Fin.	Adquisición o adaptación de predios que permita continuar con la Liberación de Derecho de Vía para la ampliación de la línea 12.	a)	b)	c)	d)	e)
		No.	No.	No.	No.	No.
Justificación: El resumen narrativo que se presenta a nivel Fin es un objetivo con la estructura y alcance de uno de Actividad. Entonces, no está claramente especificado, no es un objetivo superior al que el programa contribuye, su logro está controlado por los responsables del Programa, ya que es una gestión a realizar, incluye dos objetivos que son por un lado la adquisición y por otro la adaptación, y finalmente, no está vinculado con objetivos estratégicos de la dependencia, del Programa sectorial o del PGCDMX 2019 – 2024.						

Fuente: Elaboración propia con base en la información proporcionada por el Sistema de Transporte Colectivo Metro y el Organismo Regulador del Transporte.

A continuación, se describen los resultados del análisis del Fin:

Cuadro 9B. Análisis del Fin del Pp K004 de la Secretaría de Obras y Servicios

Nivel	Resumen narrativo					
Fin.	Se contribuye a ampliar la cobertura de la Red de Transporte Público mediante acciones de mantenimiento y construcción.	a)	b)	c)	d)	e)
		Sí.	No.	No.	Sí.	Sí.
Justificación: El resumen narrativo que se presenta a nivel Fin es un objetivo con la estructura y alcance de uno de un Componente ya que habla de cobertura. Sin embargo, cumple con algunos atributos. Se puede considerar que está claramente especificado, es decir, no es ambiguo en su redacción. No es un objetivo superior del programa ya que está a nivel componentes. Su logro está controlado por los responsables, ya que de la gestión de los administradores se determina su avance y cumplimiento. Se puede considerar como único y vinculado con los objetivos estratégicos de la planeación superior de la Ciudad de México.						

Fuente: Elaboración propia con base en la información proporcionada por la Secretaría de Obras y Servicios.

17.- ¿La lógica horizontal de la MIR del Pp es clara y se valida en su totalidad? Es decir, cumple con los siguientes criterios:

- Los indicadores definidos para evaluar y los objetivos a los que están vinculados, permiten efectuar el seguimiento en la frecuencia de la medición, así como la adecuada evaluación en logro de estos.
- Los indicadores evalúan un aspecto sustantivo de los objetivos.
- Los medios de verificación identificados son los necesarios y suficientes, y permiten confirmar que la información es confiable, correcta y transparente.

Respuesta: **No.**

Nivel 1, en 0% (0 de 6) de los indicadores definidos para evaluar los objetivos a los que están vinculados, los medios de verificación cumplen con los criterios definidos.

A continuación, se describe el análisis de la lógica horizontal de la MIR del Sistema de Transporte Colectivo Metro y el Organismo Regulador del Transporte:

Cuadro 10A. Análisis de la lógica horizontal del Pp K004 del Sistema de Transporte Colectivo Metro y el Organismo Regulador del Transporte

Nivel	Indicador			
Fin.	Predios adjudicados o adquiridos / Predios Programados.	a)	b)	c)
		No.	No.	No.
Justificación: La información presentada como "indicador" corresponde en realidad a un método de cálculo correspondiente a una proporción. Adicionalmente, los indicadores no permiten efectuar el seguimiento del resumen narrativo ni la adecuada evaluación del logro del Fin. El indicador no tiene que ver con el objetivo por lo que no evalúan un aspecto sustantivo del mismo. Solo el medio de verificación es suficiente para confirmar que la información es confiable, correcta y transparente, sin embargo, como el indicador es redundante no se considera como correcto.				
Propósito.	Predios adquiridos y entregados a la Secretaría de Obras y Servicios de la Ciudad de México.	a)	b)	c)
		No.	No.	No.
Justificación: La información presentada como "indicador" corresponde en realidad a un método de cálculo correspondiente a una proporción. Adicionalmente, los indicadores no permiten efectuar el seguimiento del resumen narrativo ni la adecuada evaluación del logro del Fin. El indicador no tiene que ver con el objetivo por lo que no evalúan un aspecto sustantivo del mismo. Solo el medio de verificación es suficiente para confirmar que la información es confiable, correcta y transparente, sin embargo, como el indicador es redundante no se considera como correcto.				
Componente 1.	Predios adjudicados o adquiridos / Predios Programados.	a)	b)	c)
		No.	No.	No.
Justificación: La información presentada como "indicador" corresponde en realidad a un método de cálculo correspondiente a una proporción. Adicionalmente, los indicadores no permiten efectuar el seguimiento del resumen narrativo ni la adecuada evaluación del logro del Fin. El indicador no tiene que ver con el objetivo por lo que no evalúan un aspecto sustantivo del mismo. Solo el medio de verificación es suficiente para confirmar que la información es confiable, correcta y transparente, sin embargo, como el indicador es redundante no se considera como correcto.				
Actividad 1.	Predios adjudicados o adquiridos / Predios Programados.	a)	b)	c)
		No.	No.	No.



Justificación: La información presentada como “indicador” corresponde en realidad a un método de cálculo correspondiente a una proporción. Adicionalmente, los indicadores no permiten efectuar el seguimiento del resumen narrativo ni la adecuada evaluación del logro del Fin. El indicador no tiene que ver con el objetivo por lo que no evalúan un aspecto sustantivo del mismo. Solo el medio de verificación es suficiente para confirmar que la información es confiable, correcta y transparente, sin embargo, como el indicador es redundante no se considera como correcto.				
Actividad 2.	Predios adjudicados o adquiridos / Predios Programados.	a)	b)	c)
		No.	No.	No.
Justificación: La información presentada como “indicador” corresponde en realidad a un método de cálculo correspondiente a una proporción. Adicionalmente, los indicadores no permiten efectuar el seguimiento del resumen narrativo ni la adecuada evaluación del logro del Fin. El indicador no tiene que ver con el objetivo por lo que no evalúan un aspecto sustantivo del mismo. Solo el medio de verificación es suficiente para confirmar que la información es confiable, correcta y transparente, sin embargo, como el indicador es redundante no se considera como correcto.				
Actividad 3.	Predios adjudicados o adquiridos / Predios Programados.	a)	b)	c)
		No.	No.	No.
Justificación: La información presentada como “indicador” corresponde en realidad a un método de cálculo correspondiente a una proporción. Adicionalmente, los indicadores no permiten efectuar el seguimiento del resumen narrativo ni la adecuada evaluación del logro del Fin. El indicador no tiene que ver con el objetivo por lo que no evalúan un aspecto sustantivo del mismo. Solo el medio de verificación es suficiente para confirmar que la información es confiable, correcta y transparente, sin embargo, como el indicador es redundante no se considera como correcto.				

Fuente: Elaboración propia con base en la información proporcionada por el Sistema de Transporte Colectivo Metro y el Organismo Regulador del Transporte.

A continuación, se describe el análisis de la lógica horizontal:

Cuadro 10B. Análisis de la lógica horizontal del Pp K004 de la Secretaría de Obras y Servicios

Nivel	Indicador			
Fin.	Variación porcentual anual de la Red de Transporte Público construida.	a)	b)	c)
		Sí.	Sí.	No.
Justificación: El indicador es adecuado para medir el Resumen Narrativo, sin embargo, es importante recordar que el Resumen Narrativo no es adecuado por el nivel, por lo que este indicador cambiaría junto con su Resumen Narrativo. Sin embargo, el medio de verificación no está adecuadamente especificado ya que éste debe citarse como una fuente de información para que la información pueda ser replicada por cualquier persona que consulte la MIR.				
Propósito.	Variación porcentual anual de pasajeros transportados.	a)	b)	c)
		Sí.	Sí.	No.
Justificación: El indicador se puede considerar como un proxy suficiente para medir el resumen narrativo, sin embargo, se recomienda buscar indicadores que se enfoquen más en la conectividad, porque no necesariamente por incrementar el número de pasajeros transportados, se puede asumir que están mejor conectados. Sin embargo, el medio de verificación no está adecuadamente especificado ya que éste debe citarse como una fuente de información para que la información pueda ser replicada por cualquier persona que consulte la MIR.				
Componente 1.	Porcentaje de la Ruta de Transporte Público construido.	a)	b)	c)
		Sí.	Sí.	No.



Justificación: El indicador es adecuado para evaluar el objetivo al cual está vinculado, como es información interna se puede medir en la frecuencia de medición requerida. El indicador evalúa un aspecto sustantivo del objetivo, pero el medio de verificación no está adecuadamente especificado ya que éste debe citarse como una fuente de información para que la información pueda ser replicada por cualquier persona que consulte la MIR.				
Componente 2.	Porcentaje de la Ruta de Transporte Público ampliada.	a)	b)	c)
		Sí.	Sí.	No.
Justificación: El indicador es adecuado para evaluar el objetivo al cual está vinculado, como es información interna se puede medir en la frecuencia de medición requerida. El indicador evalúa un aspecto sustantivo del objetivo, pero el medio de verificación no está adecuadamente especificado ya que éste debe citarse como una fuente de información para que la información pueda ser replicada por cualquier persona que consulte la MIR.				
Componente 3.	Porcentaje de la Ruta de Transporte Público rehabilitadas.	a)	b)	c)
		Sí.	Sí.	No.
Justificación: El indicador es adecuado para evaluar el objetivo al cual está vinculado, como es información interna se puede medir en la frecuencia de medición requerida. El indicador evalúa un aspecto sustantivo del objetivo, pero el medio de verificación no está adecuadamente especificado ya que éste debe citarse como una fuente de información para que la información pueda ser replicada por cualquier persona que consulte la MIR.				
Actividad 1.	Porcentaje de avance físico de los proyectos ejecutivos de obra civil.	a)	b)	c)
		Sí.	Sí.	No.
Justificación: El indicador es adecuado para evaluar el objetivo al cual está vinculado, como es información interna se puede medir en la frecuencia de medición requerida. El indicador evalúa un aspecto sustantivo del objetivo, pero el medio de verificación no está adecuadamente especificado ya que éste debe citarse como una fuente de información para que la información pueda ser replicada por cualquier persona que consulte la MIR.				
Actividad 2.	Porcentaje de Avance Físico de los proyectos ejecutivos de obra Electromecánica.	a)	b)	c)
		Sí.	Sí.	No.
Justificación: El indicador es adecuado para evaluar el objetivo al cual está vinculado, como es información interna se puede medir en la frecuencia de medición requerida. El indicador evalúa un aspecto sustantivo del objetivo, pero el medio de verificación no está adecuadamente especificado ya que éste debe citarse como una fuente de información para que la información pueda ser replicada por cualquier persona que consulte la MIR.				
Actividad 3.	Porcentaje de avance físico de la construcción de obra civil de la ampliación de la ruta de transporte público.	a)	b)	c)
		Sí.	Sí.	No.
Justificación: El indicador es adecuado para evaluar el objetivo al cual está vinculado, como es información interna se puede medir en la frecuencia de medición requerida. El indicador evalúa un aspecto sustantivo del objetivo, pero el medio de verificación no está adecuadamente especificado ya que éste debe citarse como una fuente de información para que la información pueda ser replicada por cualquier persona que consulte la MIR.				
Actividad 4.	Porcentaje de Avance Físico de la construcción de obra Electromecánica de la ampliación de la Ruta de Transporte Público.	a)	b)	c)
		Sí.	Sí.	No.
Justificación: El indicador es adecuado para evaluar el objetivo al cual está vinculado, como es información interna se puede medir en la frecuencia de medición requerida. El indicador evalúa un aspecto sustantivo del objetivo, pero el medio de verificación no está adecuadamente especificado ya que éste debe citarse como una fuente de información para que la información pueda ser replicada por cualquier persona que consulte la MIR.				
Actividad 5.	Porcentaje de Avance Físico de los trabajos de la Supervisión de la construcción de la obra civil.	a)	b)	c)
		Sí.	Sí.	No.



Justificación: El indicador es adecuado para evaluar el objetivo al cual está vinculado, como es información interna se puede medir en la frecuencia de medición requerida. El indicador evalúa un aspecto sustantivo del objetivo, pero el medio de verificación no está adecuadamente especificado ya que éste debe citarse como una fuente de información para que la información pueda ser replicada por cualquier persona que consulte la MIR.

Actividad 6.	Porcentaje de avance físico de los trabajos de la supervisión de la construcción de la obra Electromecánica.	a)	b)	c)
		Sí.	Sí.	No.

Justificación: El indicador es adecuado para evaluar el objetivo al cual está vinculado, como es información interna se puede medir en la frecuencia de medición requerida. El indicador evalúa un aspecto sustantivo del objetivo, pero el medio de verificación no está adecuadamente especificado ya que éste debe citarse como una fuente de información para que la información pueda ser replicada por cualquier persona que consulte la MIR.

Fuente: Elaboración propia con base en la información proporcionada por la Secretaría de Obras.

Se puede observar que para cada Componente le corresponde una Actividad de obra civil y una de obra electromecánica. Se recomienda valorar si es posible darles seguimiento a ambas por medio de una sola Actividad que englobe ambas acciones.

18.- ¿Las metas de los indicadores de la MIR del Pp tienen las siguientes características?

- a) Cuentan con unidad de medida
- b) Están orientadas a impulsar el desempeño, es decir, no son laxas
- c) Las variables son representativas para medir su efectividad.
- d) Son factibles de alcanzar considerando los plazos y los recursos humanos y financieros con los que cuenta el programa.

Respuesta: **Sí.**

Nivel 1, 9.0% de los indicadores del Pp tienen todas las características.

Cuadro 11A. Análisis de las metas del Pp K004 de la Secretaría de Obras y Servicios

Nivel	Indicador	a)	b)	c)	d)
Fin.	Variación porcentual anual de la Red de Transporte Público construida	a)	b)	c)	d)
		Sí.	Sí.	Sí.	Sí.
Justificación: La meta cuenta con unidad de medida, está orientada a impulsar el desempeño. Sin embargo, es importante recordar que el resumen narrativo no es adecuado para el nivel. Las variables son representativas para medir su efectividad y son factibles de alcanzar.					
Propósito.	Variación porcentual anual de pasajeros transportados	a)	b)	c)	d)
		N.A.	N.A.	N.A.	N.A.
Justificación: El equipo evaluador no recibió la información sobre las metas de este indicador por lo que la valoración no es procedente.					
Componente 1.	Porcentaje de la Ruta de Transporte Público construido	a)	b)	c)	d)
		N.A.	N.A.	N.A.	N.A.
Justificación: El equipo evaluador no recibió la información sobre las metas de este indicador por lo que la valoración no es procedente.					
Componente 2.	Porcentaje de la Ruta de Transporte Público ampliada	a)	b)	c)	d)
		N.A.	N.A.	N.A.	N.A.
Justificación: El equipo evaluador no recibió la información sobre las metas de este indicador por lo que la valoración no es procedente.					
Componente 3.	Porcentaje de la Ruta de Transporte Público rehabilitadas	a)	b)	c)	d)
		N.A.	N.A.	N.A.	N.A.
Justificación: El equipo evaluador no recibió la información sobre las metas de este indicador por lo que la valoración no es procedente.					
Actividad 1.	Porcentaje de avance físico de los proyectos ejecutivos de obra civil	a)	b)	c)	d)
		N.A.	N.A.	N.A.	N.A.
Justificación: El equipo evaluador no recibió la información sobre las metas de este indicador por lo que la valoración no es procedente.					
Actividad 2.	Porcentaje de Avance Físico de los proyectos ejecutivos de obra Electromecánica	a)	b)	c)	d)
		N.A.	N.A.	N.A.	N.A.

Justificación: El equipo evaluador no recibió la información sobre las metas de este indicador por lo que la valoración no es procedente.					
Actividad 3.	Porcentaje de avance físico de la construcción de obra civil de la ampliación de la ruta de transporte público	a)	b)	c)	d)
		N.A.	N.A.	N.A.	N.A.
Justificación: El equipo evaluador no recibió la información sobre las metas de este indicador por lo que la valoración no es procedente.					
Actividad 4.	Porcentaje de Avance Físico de la construcción de obra Electromecánica de la ampliación de la Ruta de Transporte Público	a)	b)	c)	d)
		N.A.	N.A.	N.A.	N.A.
Justificación: El equipo evaluador no recibió la información sobre las metas de este indicador por lo que la valoración no es procedente.					
Actividad 5.	Porcentaje de Avance Físico de los trabajos de la Supervisión de la construcción de la obra civil	a)	b)	c)	d)
		N.A.	N.A.	N.A.	N.A.
Justificación: El equipo evaluador no recibió la información sobre las metas de este indicador por lo que la valoración no es procedente.					
Actividad 6.	Porcentaje de avance físico de los trabajos de la supervisión de la construcción de la obra Electromecánica	a)	b)	c)	d)
		N.A.	N.A.	N.A.	N.A.
Justificación: El equipo evaluador no recibió la información sobre las metas de este indicador por lo que la valoración no es procedente.					

Fuente: Elaboración propia con base en la información proporcionada por la Secretaría de Obras y Servicios.

Nivel 1, 0 % de los indicadores del Pp tienen todas las características.

Cuadro 11B. Análisis de las metas del Pp K004 del Sistema de Transporte Colectivo Metro y el Organismo Regulador del Transporte

Nivel	Indicador	a)	b)	c)	d)
Fin.	Predios adjudicados o adquiridos / Predios Programados	a)	b)	c)	d)
		No.	No.	No.	No.
Justificación: Las metas cuentan con unidad de medida, aunque esta está mal planteada. No están orientados a impulsar el desempeño porque es prácticamente el mismo método de cálculo en todos los niveles. Las variables no son representativas para medir la efectividad del programa y no es posible determinar si se puede alcanzar considerando los plazos y recursos con los que cuenta el Programa.					
Propósito.	Predios adquiridos y entregados a la Secretaría de Obras y Servicios de la Ciudad de México.	a)	b)	c)	d)
		No.	No.	No.	No.
Justificación: Las metas cuentan con unidad de medida, aunque esta está mal planteada. No están orientados a impulsar el desempeño porque es prácticamente el mismo método de cálculo en todos los niveles. Las variables no son representativas para medir la efectividad del programa y no es posible determinar si se puede alcanzar considerando los plazos y recursos con los que cuenta el Programa.					
Componente 1.	Predios adjudicados o adquiridos / Predios Programados	a)	b)	c)	d)
		No.	No.	No.	No.
Justificación: Las metas cuentan con unidad de medida, aunque esta está mal planteada. No están orientados a impulsar el desempeño porque es prácticamente el mismo método de cálculo en todos los					



niveles. Las variables no son representativas para medir la efectividad del programa y no es posible determinar si se puede alcanzar considerando los plazos y recursos con los que cuenta el Programa.					
Actividad 1.	Predios adjudicados o adquiridos / Predios Programados	a)	b)	c)	d)
		No.	No.	No.	No.
Justificación: Las metas cuentan con unidad de medida, aunque esta está mal planteada. No están orientados a impulsar el desempeño porque es prácticamente el mismo método de cálculo en todos los niveles. Las variables no son representativas para medir la efectividad del programa y no es posible determinar si se puede alcanzar considerando los plazos y recursos con los que cuenta el Programa.					
Actividad 2.	Predios adjudicados o adquiridos / Predios Programados	a)	b)	c)	d)
		No.	No.	No.	No.
Justificación: Las metas cuentan con unidad de medida, aunque esta está mal planteada. No están orientados a impulsar el desempeño porque es prácticamente el mismo método de cálculo en todos los niveles. Las variables no son representativas para medir la efectividad del programa y no es posible determinar si se puede alcanzar considerando los plazos y recursos con los que cuenta el Programa.					
Actividad 3.	Predios adjudicados o adquiridos / Predios Programados	a)	b)	c)	d)
		No.	No.	No.	No.
Justificación: Las metas cuentan con unidad de medida, aunque esta está mal planteada. No están orientados a impulsar el desempeño porque es prácticamente el mismo método de cálculo en todos los niveles. Las variables no son representativas para medir la efectividad del programa y no es posible determinar si se puede alcanzar considerando los plazos y recursos con los que cuenta el Programa.					

Fuente: Elaboración propia con base en la información proporcionada por el Sistema de Transporte Colectivo Metro y el Organismo Regulador del Transporte.



19.- En cada uno de los niveles de objetivos de la MIR del Pp (Fin, Propósito, Componentes y Actividades) existen indicadores para medir el desempeño de este, con las siguientes características:

- a) Claros.
- b) Relevantes.
- c) Económicos.
- d) Monitoreables.
- e) Adecuados.
- f) Aportación marginal.

Respuesta: **No.**

Nivel 1, 9% (1 de 11) de los indicadores cumple con los criterios CREMAA.

Cuadro 12A. Análisis de los criterios CREMAA del Pp K004 de la Secretaría de Obras y Servicios

Nivel del objetivo	Nombre del indicador	Método de cálculo	Claro	Relevante	Económico	Monitoreable	Adecuado	Aportación Marginal	Definición	Unidad de medida	Frecuencia de Medición	Línea base	Metas	Comportamiento del indicador
Fin.	Variación porcentual anual de la Red de Transporte Público construida	Sí.	Sí.	Sí.	Sí.	No.	Sí.	No.	Sí.	Sí.	Sí.	No.	Sí.	No.
Propósito.	Variación porcentual anual de pasajeros transportados	Sí.	Sí.	Sí.	Sí.	No.	Sí.	Sí.	Sí.	Sí.	Sí.	No.	Sí.	No.
C1.	Porcentaje de la Ruta de Transporte Público construido	Sí.	Sí.	Sí.	Sí.	No.	Sí.	Sí.	Sí.	Sí.	Sí.	No.	Sí.	No.
C2.	Porcentaje de la Ruta de Transporte Público ampliada	Sí.	Sí.	Sí.	Sí.	No.	Sí.	Sí.	Sí.	Sí.	Sí.	No.	Sí.	No.
C3.	Porcentaje de la Ruta de Transporte Público rehabilitadas	Sí.	Sí.	Sí.	Sí.	No.	Sí.	Sí.	Sí.	Sí.	Sí.	No.	Sí.	No.
A1.	Porcentaje de avance físico de los proyectos ejecutivos de obra civil	Sí.	Sí.	Sí.	Sí.	No.	Sí.	Sí.	Sí.	Sí.	Sí.	No.	Sí.	No.
A2.	Porcentaje de Avance Físico de los proyectos ejecutivos de obra Electromecánica	Sí.	Sí.	Sí.	Sí.	No.	Sí.	Sí.	Sí.	Sí.	Sí.	No.	Sí.	No.
A3.	Porcentaje de avance físico de la construcción de obra civil de la ampliación de la ruta de transporte público	Sí.	Sí.	Sí.	Sí.	No.	Sí.	Sí.	Sí.	Sí.	Sí.	No.	Sí.	No.
A4.	Porcentaje de Avance Físico	Sí.	Sí.	Sí.	Sí.	No.	Sí.	Sí.	Sí.	Sí.	Sí.	No.	Sí.	No.



	de la construcción de obra Electromecánica de la ampliación de la Ruta de Transporte Público													
A5.	Porcentaje de Avance Físico de los trabajos de la Supervisión de la construcción de la obra civil	Sí.	Sí.	Sí.	Sí.	No.	Sí.	Sí.	Sí.	Sí.	Sí.	No.	Sí.	No.
A6.	Porcentaje de avance físico de los trabajos de la supervisión de la construcción de la obra Electromecánica	Sí.	Sí.	Sí.	Sí.	No.	Sí.	Sí.	Sí.	Sí.	Sí.	No.	Sí.	No.

Fuente: Elaboración propia con base en la información proporcionada por la Secretaría de Obras y Servicios.

Es importante hacer énfasis en que los indicadores son funcionales, pero al no contar con un adecuado medio de verificación, no cumplen con el criterio de “monitoreable”.

Nivel 1, 0% de los indicadores cumple con los criterios CREMAA.

Cuadro 12B. Análisis de los criterios CREMAA del Pp K004 del Sistema de Transporte Colectivo Metro y el Organismo Regulador del Transporte

Nivel del objetivo	Nombre del indicador	Método de cálculo	Claro	Relevante	Económico	Monitoreable	Adecuado	Aportación Marginal	Definición	Unidad de medida	Frecuencia de Medición	Línea base	Metas	Comportamiento del indicador
Fin.	Pedios adjudicados o adquiridos / Pedios Programados	Sí.	No.	No.	Sí.	Sí.	No.	No.	Sí.	Sí, pero plantea da de forma incorre cta.	Sí.	Sí.	Sí.	Sí.
Propó sito.	Pedios adquiridos y entregados a la Secretaría de Obras y Servicios de la Ciudad de México.	Sí.	No.	No.	Sí.	Sí.	No.	No.	Sí.	Sí, pero plantea da de forma incorre cta.	Sí.	Sí.	Sí.	Sí.
C1.	Pedios adjudicados o adquiridos / Pedios Programados	Sí.	No.	No.	Sí.	Sí.	No.	No.	Sí.	Sí, pero plantea da de forma incorre cta.	Sí.	Sí.	Sí.	Sí.
A1.	Pedios adjudicados o adquiridos / Pedios Programados	Sí.	No.	No.	Sí.	Sí.	No.	No.	Sí.	Sí, pero plantea da de forma incorre cta.	Sí.	Sí.	Sí.	Sí.
A2.	Pedios adjudicados o adquiridos / Pedios Programados	Sí.	No.	No.	Sí.	Sí.	No.	No.	Sí.	Sí, pero plantea da de forma incorre cta.	Sí.	Sí.	Sí.	Sí.
A3.	Pedios adjudicados o adquiridos / Pedios Programados	Sí.	No.	No.	Sí.	Sí.	No.	No.	Sí.	Sí, pero plantea da de forma incorre cta.	Sí.	Sí.	Sí.	Sí.

Fuente: Elaboración propia con base en la información proporcionada por la Secretaría de Obras y Servicios, el Sistema de Transporte Colectivo Metro y el Organismo Regulador del Transporte.

20.- ¿Se cuenta con fichas técnicas de los indicadores del Pp y cuentan con la siguiente información?

- a) Nombre del Indicador.
- b) Definición del indicador.
- c) Dimensión a medir.
- d) Método de cálculo.
- e) Unidad de medida.
- f) Frecuencia de medición.
- g) Línea base.
- h) Metas.
- i) Comportamiento del indicador (ascendente, descendente, regular o nominal).
- j) Parámetros de semaforización.
- k) Características de las variables.

Respuesta: **Sí.**

Nivel 1, el 9% (1 de 11) de las fichas técnicas de los indicadores del Pp tienen las características establecidas.

No todas las metas son correctas en sus elementos, sin embargo, cumplen con los criterios de forma.

Cuadro 13A. Análisis las fichas técnicas de indicadores del Pp K004 de la Secretaría de Obras y Servicios

Nivel del objetivo	Indicador	Definición del indicador	Dimensión a medir	Método de cálculo	Unidad de medida	Frecuencia de medición	Línea base	Metas	Comportamiento del indicador	Parámetros de semaforización	Características de las variables
Fin.	Variación porcentual anual de la Red de Transporte Público construida.	Sí.	Sí.	Sí.	Sí.	Sí.	Sí.	Sí.	Sí.	Sí.	Sí.
Propósito.	Variación porcentual anual de pasajeros transportados.	No.	No.	No.	No.	No.	No.	No.	No.	No.	No.
C1.	Porcentaje de la Ruta de Transporte Público construido.	No.	No.	No.	No.	No.	No.	No.	No.	No.	No.
C2.	Porcentaje de la Ruta de Transporte Público ampliada.	No.	No.	No.	No.	No.	No.	No.	No.	No.	No.
C3.	Porcentaje de la Ruta de Transporte Público rehabilitadas.	No.	No.	No.	No.	No.	No.	No.	No.	No.	No.
A1.	Porcentaje de avance físico de los proyectos ejecutivos de obra civil.	No.	No.	No.	No.	No.	No.	No.	No.	No.	No.
A2.	Porcentaje de Avance Físico de los proyectos ejecutivos de obra Electromecánica.	No.	No.	No.	No.	No.	No.	No.	No.	No.	No.
A3.	Porcentaje de avance físico de la construcción de obra civil de la ampliación de la ruta de transporte público.	No.	No.	No.	No.	No.	No.	No.	No.	No.	No.
A4.	Porcentaje de Avance Físico de la construcción de obra Electromecánica de la ampliación de la Ruta de Transporte Público.	No.	No.	No.	No.	No.	No.	No.	No.	No.	No.
A5.	Porcentaje de Avance Físico de los trabajos de la Supervisión de la construcción de la obra civil.	No.	No.	No.	No.	No.	No.	No.	No.	No.	No.
A6.	Porcentaje de avance físico de los trabajos de la supervisión	No.	No.	No.	No.	No.	No.	No.	No.	No.	No.

Nivel del objetivo	Indicador	Definición del indicador	Dimensión a medir	Método de cálculo	Unidad de medida	Frecuencia de medición	Línea base	Metas	Comportamiento del indicador	Parámetros de semaforización	Características de las variables
	de la construcción de la obra Electromecánica.										

Fuente: Elaboración propia con base en la información proporcionada por la Secretaría de Obras y Servicios.

El equipo evaluador solo contó con la ficha de indicadores del nivel Fin por lo que no procedió la valoración del resto de los niveles.

Nivel 4. El 100% de las fichas técnicas de los indicadores del Pp tienen las características establecidas.

No todas las metas son correctas en sus elementos, sin embargo, cumplen con los criterios de forma.

Cuadro 13B. Análisis las fichas técnicas de indicadores del Pp K004 del Sistema de Transporte Colectivo Metro y el Organismo Regulador del Transporte

Nivel del objetivo	Indicador	Definición del indicador	Dimensión a medir	Método de cálculo	Unidad de medida	Frecuencia de medición	Línea base	Metas	Comportamiento del indicador	Parámetros de semaforización	Características de las variables
Fin.	Pedios adjudicados o adquiridos / Pedios Programados.	Sí.	Sí.	Sí.	Sí.	Sí.	Sí.	Sí.	Sí.	Sí.	Sí.
Propósito.	Pedios adquiridos y entregados a la Secretaría de Obras y Servicios de la Ciudad de México.	Sí.	Sí.	Sí.	Sí.	Sí.	Sí.	Sí.	Sí.	Sí.	Sí.
C1.	Pedios adjudicados o adquiridos / Pedios Programados.	Sí.	Sí.	Sí.	Sí.	Sí.	Sí.	Sí.	Sí.	Sí.	Sí.
A1.	Pedios adjudicados o adquiridos / Pedios Programados.	Sí.	Sí.	Sí.	Sí.	Sí.	Sí.	Sí.	Sí.	Sí.	Sí.
A2.	Pedios adjudicados o adquiridos / Pedios Programados.	Sí.	Sí.	Sí.	Sí.	Sí.	Sí.	Sí.	Sí.	Sí.	Sí.
A3.	Pedios adjudicados o adquiridos / Pedios Programados.	Sí.	Sí.	Sí.	Sí.	Sí.	Sí.	Sí.	Sí.	Sí.	Sí.

Fuente: Elaboración propia con base en la información proporcionada por el Sistema de Transporte Colectivo Metro y el Organismo Regulador del Transporte.

21.- ¿Las fuentes de información y los medios de verificación de cada indicador son claros y están disponibles? y ¿Cumplen con las siguientes características?

- a) Las fuentes de información se identifican como bases de datos y su nomenclatura es clara.
- b) Los medios de verificación señalan el sitio en donde se deposita la información sobre el cumplimiento de las metas de los indicadores.
- c) Los sitios son oficiales como páginas o portales de gobierno.

Respuesta: **Sí.**

Nivel 4, 100% (6/6) de las fuentes de información y los medios de verificación tienen las características establecidas en la pregunta.

A continuación, se describe el análisis de las fuentes de información. La calificación obtenida no se asigna porque los medios de verificación sean correctos, sino porque es solo 1 el cual coincide que está bien.

Cuadro 14A. Análisis de las fuentes de información y medios de verificación del Pp K004 del Sistema de Transporte Colectivo Metro y el Organismo Regulator del Transporte

Nivel	Indicador	a)	b)	c)
Fin.	Predios adjudicados o adquiridos / Predios Programados.	a)	b)	c)
		Sí.	Sí.	Sí.
Justificación: Las fuentes de información se identifican como bases de datos y su nomenclatura es suficientemente clara. Adicionalmente, los medios de verificación señalan el sitio donde se deposita la información sobre el cumplimiento de las metas de los indicadores y se trata de un sitio oficial del gobierno.				
Propósito.	Predios adquiridos y entregados a la Secretaría de Obras y Servicios de la Ciudad de México.	a)	b)	c)
		Sí.	Sí.	Sí.
Justificación: Las fuentes de información se identifican como bases de datos y su nomenclatura es suficientemente clara. Adicionalmente, los medios de verificación señalan el sitio donde se deposita la información sobre el cumplimiento de las metas de los indicadores y se trata de un sitio oficial del gobierno.				
Componente 1.	Predios adjudicados o adquiridos / Predios Programados.	a)	b)	c)
		Sí.	Sí.	Sí.
Justificación: Las fuentes de información se identifican como bases de datos y su nomenclatura es suficientemente clara. Adicionalmente, los medios de verificación señalan el sitio donde se deposita la información sobre el cumplimiento de las metas de los indicadores y se trata de un sitio oficial del gobierno.				
Actividad 1.	Predios adjudicados o adquiridos / Predios Programados.	a)	b)	c)
		Sí.	Sí.	Sí.
Justificación: Las fuentes de información se identifican como bases de datos y su nomenclatura es suficientemente clara. Adicionalmente, los medios de verificación señalan el sitio donde se deposita la información sobre el cumplimiento de las metas de los indicadores y se trata de un sitio oficial del gobierno.				
Actividad 2.	Predios adjudicados o adquiridos / Predios Programados.	a)	b)	c)
		Sí.	Sí.	Sí.



Justificación: Las fuentes de información se identifican como bases de datos y su nomenclatura es suficientemente clara. Adicionalmente, los medios de verificación señalan el sitio donde se deposita la información sobre el cumplimiento de las metas de los indicadores y se trata de un sitio oficial del gobierno.

Actividad 3.	Predios adjudicados o adquiridos / Predios Programados.	a)	b)	c)
		Sí.	Sí.	Sí.

Justificación: Las fuentes de información se identifican como bases de datos y su nomenclatura es suficientemente clara. Adicionalmente, los medios de verificación señalan el sitio donde se deposita la información sobre el cumplimiento de las metas de los indicadores y se trata de un sitio oficial del gobierno.

Fuente: Elaboración propia con base en la información proporcionada por el Sistema de Transporte Colectivo Metro y el Organismo Regulador del Transporte.

Ninguna de las fuentes de información y los medios de verificación tienen las características establecidas en la pregunta.

A continuación, se describe el análisis de las fuentes de información. Es importante considerar que es muy complicado que una sola fuente funcione para los indicadores de todos los niveles.

Cuadro 14B. Análisis de las fuentes de información y medios de verificación del Pp K004 de la Secretaría de Obras y Servicios

Nivel	Indicador	a)	b)	c)
Fin.	Variación porcentual anual de la Red de Transporte Público construida.	a)	b)	c)
		No.	No.	No.
Justificación: Con la información proporcionada no se puede verificar que las fuentes de información sean bases de datos y tampoco su nomenclatura es clara. Los medios de verificación no señalan el sitio en donde se deposita la información y tampoco se puede identificar si es un sitio oficial como páginas o portales de gobierno.				
Propósito.	Variación porcentual anual de pasajeros transportados.	a)	b)	c)
		No.	No.	No.
Justificación: Con la información proporcionada no se puede verificar que las fuentes de información sean bases de datos y tampoco su nomenclatura es clara. Los medios de verificación no señalan el sitio en donde se deposita la información y tampoco se puede identificar si es un sitio oficial como páginas o portales de gobierno.				
Componente 1.	Porcentaje de la Ruta de Transporte Público construido.	a)	b)	c)
		No.	No.	No.
Justificación: Con la información proporcionada no se puede verificar que las fuentes de información sean bases de datos y tampoco su nomenclatura es clara. Los medios de verificación no señalan el sitio en donde se deposita la información y tampoco se puede identificar si es un sitio oficial como páginas o portales de gobierno.				
Componente 2.	Porcentaje de la Ruta de Transporte Público ampliada.	a)	b)	c)
		No.	No.	No.
Justificación: Con la información proporcionada no se puede verificar que las fuentes de información sean bases de datos y tampoco su nomenclatura es clara. Los medios de verificación no señalan el sitio en donde se deposita la información y tampoco se puede identificar si es un sitio oficial como páginas o portales de gobierno.				
Componente 3.	Porcentaje de la Ruta de Transporte Público rehabilitadas.	a)	b)	c)
		No.	No.	No.



Justificación: Con la información proporcionada no se puede verificar que las fuentes de información sean bases de datos y tampoco su nomenclatura es clara. Los medios de verificación no señalan el sitio en donde se deposita la información y tampoco se puede identificar si es un sitio oficial como páginas o portales de gobierno.				
Actividad 1.	Porcentaje de avance físico de los proyectos ejecutivos de obra civil.	a)	b)	c)
		No.	No.	No.
Justificación: Con la información proporcionada no se puede verificar que las fuentes de información sean bases de datos y tampoco su nomenclatura es clara. Los medios de verificación no señalan el sitio en donde se deposita la información y tampoco se puede identificar si es un sitio oficial como páginas o portales de gobierno.				
Actividad 2.	Porcentaje de Avance Físico de los proyectos ejecutivos de obra Electromecánica.	a)	b)	c)
		No.	No.	No.
Justificación: Con la información proporcionada no se puede verificar que las fuentes de información sean bases de datos y tampoco su nomenclatura es clara. Los medios de verificación no señalan el sitio en donde se deposita la información y tampoco se puede identificar si es un sitio oficial como páginas o portales de gobierno.				
Actividad 3.	Porcentaje de avance físico de la construcción de obra civil de la ampliación de la ruta de transporte público.	a)	b)	c)
		No.	No.	No.
Justificación: Con la información proporcionada no se puede verificar que las fuentes de información sean bases de datos y tampoco su nomenclatura es clara. Los medios de verificación no señalan el sitio en donde se deposita la información y tampoco se puede identificar si es un sitio oficial como páginas o portales de gobierno.				
Actividad 4.	Porcentaje de Avance Físico de la construcción de obra Electromecánica de la ampliación de la Ruta de Transporte Público.	a)	b)	c)
		No.	No.	No.
Justificación: Con la información proporcionada no se puede verificar que las fuentes de información sean bases de datos y tampoco su nomenclatura es clara. Los medios de verificación no señalan el sitio en donde se deposita la información y tampoco se puede identificar si es un sitio oficial como páginas o portales de gobierno.				
Actividad 5.	Porcentaje de Avance Físico de los trabajos de la Supervisión de la construcción de la obra civil.	a)	b)	c)
		No.	No.	No.
Justificación: Con la información proporcionada no se puede verificar que las fuentes de información sean bases de datos y tampoco su nomenclatura es clara. Los medios de verificación no señalan el sitio en donde se deposita la información y tampoco se puede identificar si es un sitio oficial como páginas o portales de gobierno.				
Actividad 6.	Porcentaje de avance físico de los trabajos de la supervisión de la construcción de la obra Electromecánica.	a)	b)	c)
		No.	No.	No.
Justificación: Con la información proporcionada no se puede verificar que las fuentes de información sean bases de datos y tampoco su nomenclatura es clara. Los medios de verificación no señalan el sitio en donde se deposita la información y tampoco se puede identificar si es un sitio oficial como páginas o portales de gobierno.				

Fuente: Elaboración propia con base en la información proporcionada por la Secretaría de Obras y Servicios.



Capítulo 6. Complementariedades, similitudes y duplicidades de acciones con otros Programas presupuestarios

22.- ¿Con cuáles Pp que operan en la Ciudad de México, podría existir complementariedad y/o sinergia?

No procede valoración cuantitativa.

Al realizar el análisis de la existencia de complementariedades o sinergias del Pp K004 con otros Pp que operan en la Ciudad de México, se identificó al Pp E042 “Operación y mantenimiento del transporte público masivo, concesionado y alterno”:

Cuadro 15. Identificación de complementariedad o sinergia con el Pp K004

Nombre del Pp	Objetivo	Población objetivo	Complementariedad o sinergia	Ámbito
E042 Operación y mantenimiento del transporte público masivo, concesionado y alterno.	Proporcionar el servicio de transporte masivo de la Ciudad de México, así como garantizar su correcta operación en condiciones de seguridad para los usuarios.	Usuarios del Sistema de Transporte Colectivo Metro.	Complementariedad: se comparte la problemática de infraestructura en el Sistema de Transporte Colectivo Metro insuficiente o en condiciones no óptimas, así como la población que presenta la problemática, su cargo la operación de los sistemas masivos de transporte de la Ciudad de México, así como el mantenimiento de la infraestructura pública relacionada. Al respecto, el programa está integrado por el Sistema de Transporte Colectivo Metro, Servicio de Transportes Eléctricos, Metrobús y la Secretaría de Obras y Servicios como URG.	Local.

Fuente: Elaboración propia con base en la información pública disponible en: <https://www.finanzas.cdmx.gob.mx/>.

Se recomienda valorar la elaboración de una estrategia conjunta para evitar duplicidades en los esfuerzos y generar acciones en las que se complementen ambos programas y puedan incrementar sus efectos.



Capítulo 7. Transparencia y rendición de cuentas

23.- ¿El Pp cuenta con mecanismos de transparencia y rendición de cuentas a través de los cuales se pone a disposición del público la información de, por lo menos, los temas que a continuación se señalan?

- a) Los documentos normativos y/u operativos del Pp.
- b) La información financiera sobre el presupuesto asignado, así como los informes del ejercicio trimestral del gasto.
- c) Los indicadores que permitan rendir cuentas de sus objetivos y resultados, así como las evaluaciones, estudios y encuestas financiados con recursos públicos.
- d) Listado de personas físicas o morales a quienes se les asigne recursos públicos.

Respuesta: **Sí.**

Nivel 1, el Pp cuenta con mecanismos de rendición de cuentas a disposición del público y cumple con la característica en el inciso b).

- a) Los documentos normativos y operativos del Pp no son públicos o al menos no se publican en dirección electrónica.
- b) En cuanto a la información financiera, las URG dispone de informes trimestrales en los que se especifica el presupuesto ejercido, disponible en: https://servidoresx3.finanzas.cdmx.gob.mx/documentos/banco_info_2021_3.html.
- c) La información que permite verificar el avance y cumplimiento de las metas definidas en la MIR de la Secretaría de Obras y Servicios se publican en la siguiente dirección: http://procesos.finanzas.cdmx.gob.mx/pbr_new/Matriz_Indicadores_2022.

No obstante, la MIR del Sistema de Transporte Colectivo Metro y el Organismo Regulador del Transporte, así como el avance y cumplimiento de sus metas, no es público.

Por otra parte, no hay evidencia de que se hayan realizado evaluaciones internas o externas al Pp K004.

- d) El Pp K004 no cuenta con un cuenta con padrón de beneficiarios o listado de personas físicas o morales a quienes se les asigna recursos públicos, debido a la misma naturaleza de su operación.

24.- ¿El Pp cuenta con mecanismos para fomentar los principios de gobierno abierto, la participación ciudadana, la accesibilidad y la innovación tecnológica?

- a) El Pp cuenta con procedimientos para recibir y dar trámite a las solicitudes de información.
- b) El Pp establece mecanismos de participación ciudadana en procesos de toma de decisiones.
- c) El Pp promueve la generación, documentación y publicación de la información en formatos abiertos y accesibles.
- d) El Pp fomenta el uso de tecnologías de la información para garantizar la transparencia, el derecho de acceso a la información y su accesibilidad.

Respuesta: **Sí.**

Nivel 2, el Pp cuenta con mecanismos para fomentar un gobierno abierto y la participación ciudadana y cumple con dos de las características en los incisos a) y b).

En la Ley General de Transparencia y Acceso a la Información Pública y en la Ley de Transparencia, Acceso a la Información Pública y Rendición de Cuentas de la Ciudad de México se definen mecanismos generales para recibir y dar trámite a las solicitudes de información. A continuación, se detallan los elementos con los que cuenta el Pp.

- a) El Pp cuenta con un procedimiento por cada URG para recibir y dar trámite a las solicitudes de información y que se puede verificar en: <https://www.transparencia.cdmx.gob.mx/secretaria-de-obras-y-servicios>; <https://www.transparencia.cdmx.gob.mx/sistema-de-transporte-colectivo-metro>; y <https://www.ort.cdmx.gob.mx/transparencia>.
- b) En ningún documento se establecen mecanismos de participación ciudadana.
- c) No se proporcionó información sobre la generación, documentación y publicación de la información en formatos abiertos y accesibles.
- d) En lo relacionado con el fomento el derecho de acceso a la información y su accesibilidad, bajos los cuales se rige la transparencia y rendición de cuentas de las actividades que se efectúan por medio del Pp, no se proporcionó evidencia que se realice esta actividad.

Se recomienda que la información que genere el Pp se presente en formato de datos abiertos, para que la población pueda hacer uso de ellos.



Análisis de Fortalezas, Oportunidades, Debilidades, Amenazas y Recomendaciones

Análisis de Fortalezas, Oportunidades, Debilidades, Amenazas y Recomendaciones

TEMA: Problema o necesidad público		
Debilidad o amenaza	Referencia (pregunta)	Recomendación
1. Debilidad. Los diagnósticos de las URG que integran el Pp K004 no contienen todos los elementos que establece con la guía metodológica de la Ciudad de México.	1 y 3	Relaborar el diagnóstico del Pp K004 para el Sistema de Transporte Colectivo Metro y el Organismo Regulador del Transporte, así como elaborar un diagnóstico para la Secretaría de Obras y Servicios, de acuerdo con la guía metodológica de la Ciudad de México, y con apego al MML.
2. Amenaza. El Problema público identificado por el Sistema de Transporte Colectivo Metro y el Organismo Regulador del Transporte, no identifica a su población objetivo y no se define de forma clara, concreta, acotada y tiene varias implicaciones lo que genera confusiones al identificar múltiples problemáticas.	2	Estructurar adecuadamente el problema público cuidando que en la redacción se incluya a la población objetivo correctamente delimitada y la descripción de la situación problemática que enfrenta.
3. Debilidad: El problema planteado por a Secretaría de Obras y Servicios, está definido como “Los habitantes de la Ciudad de México tienen baja calidad de movilidad al usar espacios de transporte insuficientes y en malas condiciones” lo cual implica la falta del atributo de calidad en la movilidad.	2	Reflexionar cuáles son las consecuencias en la población objetivo de la baja calidad de movilidad, por ejemplo: “Los habitantes de la ciudad de México tienen limitaciones de movilidad en los espacios de transporte”. En el análisis de causas se especificará que el transporte es insuficiente y se encuentra en malas condiciones.
4. Amenaza. El Pp K004 no cuenta con un Árbol del Problema adecuadamente estructurados y la implementación de la MML no se apega a los lineamientos federales ni de la Ciudad de México por parte del Sistema de Transporte Colectivo Metro y el Organismo Regulador del Transporte.	4	Una vez corregido el Problema público, es necesario hacer un análisis para determinar las causas y los efectos del mismo, estructurando esta información en el esquema “Árbol del Problema”.

TEMA: Planeación y orientación hacia resultados		
Fortaleza y oportunidad	Referencia (pregunta)	Recomendación
1. Fortaleza. El Pp K004 tiene una vinculación adecuada a metas y objetivos estratégicos del PGCDMX 2019-2024 y de los ODS.	5, 6 y 7	Sin recomendación.
Debilidad o amenaza	Referencia (pregunta)	Recomendación



TEMA: Cobertura y focalización		
Debilidad o amenaza	Referencia (pregunta)	Recomendación
1. Debilidad. La población potencial del Pp K004, no está adecuadamente definida y no se definen la población objetivo ni la atendida.	8	Reelaborar el diagnóstico, precisando adecuadamente la población potencial, objetivo y atendida de acuerdo con la guía metodológica de la Ciudad de México, y con apego al MML.

TEMA: Consistencia de la Matriz de Indicadores del Programa presupuestario		
Fortaleza y oportunidad	Referencia (pregunta)	Recomendación
1. Oportunidad. Si bien la MIR del Sistema de Transporte Colectivo Metro, tiene limitaciones, su existencia es un importante avance analítico para la conformación del Programa.	11	Se recomienda incorporar la MIR en un documento de mecánica operativa como son los Lineamientos del Programa y la Mecánica Operativa. (Sistema de Transporte Colectivo Metro)
2. Fortaleza: Todos los niveles de la MIR de la Secretaría de Obras y Servicios, observan las reglas de sintaxis.	12,15 y 16	Mejorar la redacción de los niveles de Fin y Propósito para que la sintaxis pueda ser considerada como completamente adecuada. (Secretaría de Obras y Servicios)
2. Fortaleza. El nivel de la MIR del Sistema de Transporte Colectivo Metro, en el cual es más adecuado hablar de la liberación de derecho de vía es el nivel de Componentes ya que se puede considerar la “liberación” como un producto entregado. En este tenor, está bien redactado como resultado logrado, es imprescindible para lograr el Propósito y su realización genera junto con los supuestos de este nivel los objetivos del Propósito.	14	Se recomienda incorporar la “liberación de derecho de vía” en el nivel de Componentes por poder ser considerado como un producto entregado. (Sistema de Transporte Colectivo Metro)
3. Oportunidad: Los Componentes de la MIR de la Secretaría de Obras y Servicios, son adecuados de acuerdo con el análisis realizado.	14	Tomando como referencia estos componentes se puede replantear el análisis causal del Árbol del Problema. (Secretaría de Obras y Servicios)
4. Oportunidad: Los indicadores de la MIR de la Secretaría de Obras y Servicios, son funcionales, pero al no contar con un adecuado medio de verificación, no cumplen con el criterio de “monitoreable”.	19	Corregir los medios de verificación de cada uno de los indicadores. (Secretaría de Obras y Servicios)
5. Fortaleza. Las fuentes de información de la MIR del Sistema de Transporte Colectivo Metro. se identifican como bases de datos y su nomenclatura es suficientemente clara. Adicionalmente, los medios de verificación señalan el sitio donde se deposita la	21	Verificar si una vez realizados los cambios sugeridos a los indicadores, siguen siendo adecuados los medios de verificación. (Sistema de Transporte Colectivo Metro)



información sobre el cumplimiento de las metas de los indicadores y se trata de un sitio oficial del gobierno.		
Debilidad o amenaza	Referencia (pregunta)	Recomendación
1. Debilidad. Ninguno de los niveles de la MIR del Sistema de Transporte Colectivo Metro cuenta con resúmenes narrativos que observen las reglas de sintaxis.	12	Observar las reglas de sintaxis en cada uno de los niveles de la MIR para garantizar que los objetivos establecidos en esta columna cuenten con las características necesarias por nivel. (Sistema de Transporte Colectivo Metro)
2. Amenaza. Las fallas en la lógica causal de la MIR del Sistema de Transporte Colectivo Metro, tienen como origen que no se llevó a cabo de forma adecuada el análisis del Problema por medio de la implementación de la Metodología de Marco Lógico, adicionalmente, hay una importante redundancia entre cada uno de los niveles y una clara reiteración de la liberación del derecho de vía como cuestión fundamental, pero no toda la MIR puede tratarse sobre esta situación.	13	Construir los cuatro niveles de la MIR con base en el análisis causal realizado por medio del Árbol del Problema una vez que este se haya desarrollado. (Sistema de Transporte Colectivo Metro)
Debilidad: Desde un enfoque causal, el resumen narrativo del Fin de la MIR de la Secretaría de Obras y Servicios, tiene un nivel inferior al Propósito.	13	Para que se pueda considerar que la lógica vertical de la MIR es válida en su totalidad, es indispensable corregir el Fin en apego al análisis del problema de las etapas previas de la Metodología. (Secretaría de Obras y Servicios)
3. Debilidad. El objetivo presentado a nivel Propósito de la MIR del Sistema de Transporte Colectivo Metro, carece de la estructura necesaria para estar en la columna de resumen narrativo. Más allá de no acercarse al cumplimiento de la regla de sintaxis, no es consecuencia directa de los componentes, ya que para la construcción de la Línea 12 no solo se necesita el derecho de vía. Como es una cuestión operativa y de gestión, su logro está controlado por los responsables del Programa. Finalmente, la población objetivo está completamente omitida y se desconoce cuál es.	15	Construir el Propósito como resultado de la entrega de los bienes y servicios del nivel de Componentes y observando las reglas de sintaxis establecidas. (Sistema de Transporte Colectivo Metro)
4. Amenaza. En la MIR del Sistema de Transporte Colectivo Metro, el resumen narrativo que se presenta a nivel Fin es un objetivo con la estructura y alcance de uno de Actividad. Entonces, no está claramente especificado, no es un objetivo superior al	16	Construir un resumen narrativo en el que se mida la contribución del Programa a un objetivo superior de la planeación de la Ciudad de México. (Sistema de Transporte Colectivo Metro)



que el programa contribuye, su logro está controlado por los responsables del Programa, ya que es una gestión a realizar, incluye dos objetivos que son por un lado la adquisición y por otro la adaptación, y finalmente, no está vinculado con objetivos estratégicos de la dependencia, del Programa sectorial o del PGCDMX 2019 – 2024.		
5. Amenaza. En todos los niveles de la MIR del Sistema de Transporte Colectivo Metro, se presenta como indicador “Predios adjudicados o adquiridos / Predios Programados” lo cual no es un indicador sino un método de cálculo correspondiente a una proporción.	17	Construir distintos indicadores para cada resumen narrativo, y por supuesto, diferentes entre niveles. (Sistema de Transporte Colectivo Metro)
Amenaza: La lógica horizontal entre indicadores y resumen narrativo se cumple de la MIR de la Secretaría de Obras y Servicios, sin embargo, no se cumple entre medios de verificación e indicadores.	17	Registrar a manera de fuentes de información completas y monitoreables los medios de verificación de todos los Programas. Considerar que los estratégicos generalmente son de fuentes externas y los de gestión son de fuentes internas al Programa. (Secretaría de Obras y Servicios)
6. Debilidad. En la MIR del Sistema de Transporte Colectivo Metro, las metas cuentan con unidad de medida, aunque esta está mal planteada. No están orientados a impulsar el desempeño porque es prácticamente el mismo método de cálculo en todos los niveles. Las variables no son representativas para medir la efectividad del programa y no es posible determinar si se puede alcanzar considerando los plazos y recursos con los que cuenta el Programa.	18	Plantear metas de los nuevos indicadores que midan el resumen narrativo corregido en la primera columna. (Sistema de Transporte Colectivo Metro)
Amenaza: Todos los indicadores de la MIR de la Secretaría de Obras y Servicios, excepto el de nivel Fin no cuentan con fichas técnicas, por lo que no se pueden valorar sus metas	18 y 20	Crear fichas técnicas de indicadores en donde se establezcan las metas de cada uno de ellos. (Secretaría de Obras y Servicios)
7. Amenaza. Ninguno de los indicadores cumple con los criterios CREMAA de la MIR del Sistema de Transporte Colectivo Metro.	19	Construir indicadores que sirvan para medir el avance en el cumplimiento de objetivos establecidos en cada uno de los niveles de resumen narrativo. (Sistema de Transporte Colectivo Metro)

TEMA: Complementariedades, similitudes y duplicidades de acciones con otros Programas presupuestarios

Fortaleza y oportunidad	Referencia	Recomendación
-------------------------	------------	---------------



	(pregunta)	
1. Oportunidad. Se identificó al Pp E042 "Operación y mantenimiento del transporte público masivo, concesionado y alterno".	22	Sin recomendación.

TEMA: Transparencia y rendición de cuentas

Fortaleza y oportunidad	Referencia (pregunta)	Recomendación
1. Fortaleza. El Pp K004 cuenta con un procedimiento para recibir y dar trámite a las solicitudes de información.	24	Sin recomendación.
Debilidad o amenaza	Referencia (pregunta)	Recomendación
1. Debilidad. No se identificó que el Pp K004 cuente con mecanismos que permitan dar a conocer información relevante del Pp, así como de mecanismos de transparencia y rendición de cuentas.	23 y 24	Implementar acciones para fomentar la transparencia y rendición de cuentas del Pp K004.



Resultados y recomendaciones



Resultados y recomendaciones

Cuadro de recomendaciones

Anexo 1. Recomendaciones				
No.	Recomendación	Propuesta de mejora	Mejora esperada	Referencia al capítulo y pregunta
1	Relaborar el diagnóstico del Pp K004 para el Sistema de Transporte Colectivo Metro y el Organismo Regulador del Transporte, así como elaborar un diagnóstico para la Secretaría de Obras y Servicios, de acuerdo con la guía metodológica de la Ciudad de México, y con apego al MML.	Realizar los diagnósticos de acuerdo con la guía metodológica de la Ciudad de México y el MML. En este sentido el diagnóstico debe de contener: Antecedentes, Marco Legal, Evolución del Pp, Alineación del Pp, Identificación del problema, Definición del problema, Identificación y definición de la población potencial y objetivo, Análisis de involucrados, Matriz de Expectativas-Fuerzas (actores internos y externos), Árbol del Problema, Árbol de objetivos, Estructura Analítica, vinculación de la Estructura Analítica con los objetivos de la MIR y MIR del Pp	Contar con diagnósticos apegados con los criterios metodológicos del "Manual para la Elaboración de Diagnósticos de Programas presupuestarios nuevos o que tuvieron alguna modificación sustantiva" y al MML.	Capítulo 2. Pregunta 1
2	Estructurar adecuadamente el problema público cuidando que en la redacción se incluya a la población objetivo correctamente delimitada y la descripción de la situación problemática que enfrenta. (Sistema de Transporte Colectivo Metro)	Se recomienda la siguiente redacción: "Los habitantes de la Ciudad de México presentan limitaciones en su movilidad por medio del transporte público."	Con este ajuste y priorizando a los habitantes de la Ciudad de México como población objetivo, se podrá hacer un análisis causal más completo.	Capítulo 2. Pregunta 2. (Sistema de Transporte Colectivo Metro)
3	Reflexionar cuáles son las consecuencias en la población objetivo de la baja calidad de movilidad y a partir de esto construir un nuevo problema que tenga mayor capacidad analítica. (Secretaría de Obras y Servicios)	Se recomienda la siguiente redacción del problema público, el cual debe ser validado por medio de la MML: "Los habitantes de la ciudad de México tienen limitaciones de movilidad en los espacios de transporte".	En el análisis de causas se especificará que el transporte es insuficiente y se encuentra en malas condiciones.	Capítulo 2, Pregunta 2.
4	Una vez corregido el Problema público, es necesario hacer un análisis para determinar las causas y los efectos del mismo, estructurando esta información en el esquema "Árbol del Problema". (Sistema de Transporte Colectivo Metro)	Construir el Árbol del Problema con base en el análisis de causas y efectos del problema público.	Con este análisis se podrá seguir con el resto de las etapas de la MML hasta llegar a una MIR.	Capítulo 2. Pregunta 4.
5	Después de ajustar el problema público identificado, reestructurar el análisis de causas y efectos. (Secretaría de Obras y Servicios)	Evitar que causas y efectos tengan redundancia entre sí.	Como su nombre indica, la lógica vertical debe ser con tendencia ascendente, es decir, los niveles inferiores causan a los niveles superiores.	Capítulo 2, Pregunta 4.
6	Reelaborar el diagnóstico, precisando adecuadamente las poblaciones potenciales, objetivo y atendida, acuerdo con la guía metodológica de la Ciudad de México, y con apego al MML. (Sistema de Transporte Colectivo Metro)	Especificar adecuadamente las poblaciones potenciales, objetivo y atendida. Se sugiere: Población potencial: personas que se transporta en la Red del Sistema de Transporte	Definir adecuadamente las poblaciones potenciales, objetivo y atendida del Pp K004.	Capítulo 4. Pregunta 8



		<p>Colectivo de la Ciudad de México.</p> <p>Población objetivo: personas que se transportarán en la Ampliación de la Línea 12 Mixcoac-Observatorio de la Red del Sistema de Transporte Colectivo de la Ciudad de México.</p> <p>Población atendida: personas que se transportarán en la Ampliación de la Línea 12 Mixcoac-Observatorio de la Red del Sistema de Transporte Colectivo de la Ciudad de México durante el ejercicio fiscal.</p>		
7	Observar las reglas de sintaxis en cada uno de los niveles de la MIR para garantizar que los objetivos establecidos en esta columna cuenten con las características necesarias por nivel. (Sistema de Transporte Colectivo Metro)	La observancia de las reglas de sintaxis es indispensable para contar con resúmenes narrativos analíticamente funcionales.	Una vez hecho el cambio, se contará con objetivos adecuados para cada uno de los niveles de la MIR.	Capítulo 5. Pregunta 12.
8	Ajustar la redacción del resumen narrativo del nivel Fin. (Secretaría de Obras y Servicios)	La siguiente redacción cumple con las reglas de sintaxis: "Contribuir a la ampliación de la cobertura de la Red de Transporte Público". No es necesario especificar "mediante" qué, pero se acepta su inclusión.	Es importante recordar que en su esencia este Fin es incorrecto ya que habla de un tema de cobertura lo cual es característico de los Componentes.	Capítulo 5. Pregunta 12 y 16.
9	Ajustar la redacción del resumen narrativo del nivel Propósito incluyendo una mejor definición de la población objetivo. (Secretaría de Obras y Servicios)	Se recomienda la siguiente población objetivo: "Los habitantes de la ciudad de México cuentan con las condiciones necesarias para transportarse."	Es importante destacar que aquí ya se incluye la sugerencia sobre ajustar el problema público, lo cual impacta en la definición del resumen narrativo del nivel Propósito.	Capítulo 5. Pregunta 12 y 14.
10	Construir los cuatro niveles de la MIR con base en el análisis causal realizado por medio del Árbol del Problema una vez que este se haya desarrollado. (Sistema de Transporte Colectivo Metro)	Identificar qué Actividades se tienen que realizar para generar una serie de productos, los cuales son el nivel Componentes. Posteriormente determinar cómo la entrega de estos componentes genera un cambio en la población objetivo (Propósito). Finalmente identificar cómo este cambio genera una contribución para resolver un problema público de mayor envergadura.	Es indispensable corregir el resumen narrativo para construir el resto de las columnas de la MIR.	Capítulo 5. Pregunta 13.
11	Corregir el Fin en apego al análisis del problema de las etapas previas de la Metodología. (Secretaría de Obras y Servicios)	Se recomienda la siguiente redacción de Fin: Contribuir a que la ciudad de México sea sustentable. Es decir, que el Fin de alguna forma esté vinculado causalmente con el Propósito.	Con este ajuste se puede considerar la lógica vertical como válida en su totalidad.	Capítulo 5. Pregunta 13.
12	Se recomienda incorporar la "liberación de derecho de vía" en el nivel de Componentes por poder ser considerado como un producto entregado. (Sistema de Transporte Colectivo Metro)	La redacción del Componente está bien, solo es cuestión de dejarlo en un solo nivel dentro de la MIR.	Si solo se deja en este nivel, se podrá eliminar la redundancia que caracteriza a esta MIR.	Capítulo 5. Pregunta 14.
13	Tomar como referencia los Componentes para replantear el árbol del problema. (Secretaría de Obras y Servicios)	Considerar estos componentes al corregir el análisis del árbol del problema	De esta forma se contará con un árbol del problema completo y adecuado.	Capítulo 5. Pregunta 14.



		sin olvidar realizar un análisis integral del problema público.		
14	Construir el Propósito como resultado de la entrega de los bienes y servicios del nivel de Componentes y observando las reglas de sintaxis establecidas. (Sistema de Transporte Colectivo Metro)	Se recomienda la siguiente redacción: "Los habitantes de la Ciudad de México presentan limitaciones en su movilidad por medio del transporte público."	Se puede tomar esta recomendación, pero es importante que el Propósito proceda del problema público del árbol del problema y de las siguientes etapas de la MML.	Capítulo 5. Pregunta 15.
15	Construir un resumen narrativo en el que se mida la contribución del Programa a un objetivo superior de la planeación de la Ciudad de México. (Sistema de Transporte Colectivo Metro)	Se recomienda la siguiente redacción: "Contribuir a la mejora del nivel y calidad de vida de la población urbana y rural de los habitantes de la ciudad de México".	Esta recomendación procede de lo establecido en la Ley de Desarrollo Urbano de la Ciudad de México.	Capítulo 5. Pregunta 16.
16	Construir distintos indicadores para cada resumen narrativo, y por supuesto, diferentes entre niveles. (Sistema de Transporte Colectivo Metro)	Una vez corregido los resúmenes narrativos de todos los niveles, generar indicadores de desempeño de acuerdo con el nivel. Para Actividades y Componentes elegir indicadores de gestión y para Propósito y Fin elegir indicadores estratégicos.	Es algo esperado que los indicadores no fueran adecuados dado que los resúmenes narrativos tampoco lo son.	Capítulo 5. Pregunta 17 y 19.
17	Corregir los medios de verificación de cada uno de los indicadores. (Secretaría de Obras y Servicios)	Registrar a manera de fuentes de información completas y monitoreables los medios de verificación de todos los Programas.	Considerar que los estratégicos generalmente son de fuentes externas y los de gestión son de fuentes internas al Programa.	Capítulo 5. Preguntas 17, 19 y 21.
18	Plantear metas de los nuevos indicadores que midan el resumen narrativo corregido en la primera columna. (Sistema de Transporte Colectivo Metro)	Las metas deben ser congruentes con el método de cálculo y la unidad de medida del indicador.	Al corregir las metas se podrá medir el avance en el cumplimiento de los objetivos del Programa.	Capítulo 5. Pregunta 18.
19	Crear fichas técnicas de indicadores. (Secretaría de Obras y Servicios)	Para cada indicador es necesario contar con una ficha de desempeño donde, entre otras cosas, se concentren sus metas de desempeño.	De esta forma se podrá programar y medir el avance de los objetivos establecidos en el resumen narrativo.	Capítulo 5. Pregunta 18 y 20.
20	Verificar si una vez realizados los cambios sugeridos a los indicadores, siguen siendo adecuados los medios de verificación. (Sistema de Transporte Colectivo Metro)	Se recomienda hacer esta revisión de forma simultánea con la creación de los indicadores.	Esta revisión es indispensable para verificar la lógica horizontal de la MIR.	Capítulo 5. Pregunta 21.
21	Implementar acciones para fomentar la transparencia y rendición de cuentas del Pp K004.	Elaborar una estrategia de difusión de la información del Pp K004, entre las acciones que se pueden implementar: Alojar los documentos normativos y operativos en el portal de la dependencia. Publicar en un portal el avance y cumplimiento de las metas definidas en la MIR del Pp, en forma accesible y fácil de localizar. Publicar los documentos financieros y presupuestales en formatos abiertos accesibles, Difundir bases de datos del presupuesto en formatos xls. y csv.	Que la información relacionada con el Pp K004 pueda ser ubicada y consultada por la ciudadanía.	Capítulo 7. Preguntas 23 y 24.



Conclusiones

Conclusiones

La evaluación permitió mostrar los resultados sobre el diseño, operación y resultados del Pp K004, a través del estudio de la justificación de su creación, la vinculación de sus objetivos con los del PGCDMX 2019-2024, la consistencia entre su diseño y su contribución en la resolución del problema público, la definición de su población potencial y objetivo, el análisis de su MIR, las posibles complementariedades, similitudes y duplicidades con otros Pp, así como la consistencia de los instrumentos transparencia y rendición de cuentas.

En este sentido, es importante mencionar que el análisis se realizó a partir de la información proporcionada por las URG que operan el Pp K004, por lo cual, los resultados se diferencian entre las acciones que emprenden la Secretaría de Obras y Servicios y, el Sistema de Transporte Colectivo Metro y el Organismo Regulador del Transporte. De igual forma, no siempre fue posible hacer este análisis diferenciado, debido a la ausencia de información, principalmente por parte de la Secretaría de Obras y Servicios, por lo que en la evaluación se cuentan con más elementos de análisis de las otras URG que integran el Pp K004.

Respecto de la definición del problema público, analíticamente, no cuenta con un problema público y un Árbol del Problema adecuadamente estructurados. De igual forma, la información estadística que contiene el diagnóstico no muestra los cambios esperados en la magnitud, naturaleza o comportamiento de la problemática.

En cuanto a la planeación y orientación hacia resultados, el Pp K004 se vincula principalmente, al Eje 3 “Más y Mejor Movilidad” del PGCDMX 2019-2024 y de manera específica el Subeje 3.1 “Integrar” que plantea el objetivo de “Incrementar la accesibilidad, disminuir los tiempos de traslado por trayecto y garantizar viajes cómodos y seguros para toda la ciudadanía”. De igual forma, el Pp se alinea con metas del Objetivo de Desarrollo Sustentable 11 “Lograr que las ciudades y los asentamientos humanos sean inclusivos, seguros, resilientes y sostenibles”.

De la cobertura y focalización del Pp K004 presenta definiciones inadecuadas de la población potencial inadecuada, por lo que puede redactarse en forma precisa. Asimismo, la población objetivo y la población atendida de las URG que integran el Pp K004 deben definirse adecuadamente.

Con respecto a la implementación del MML y a la construcción de las MIR se pueden identificar dos grandes problemas de los que derivan las limitaciones de las MIR: el análisis causal está incompleto y hay redundancia entre las causas y efectos. Al estar incompleto el árbol del problema, no se identifican todas las posibles causas directas e indirectas, de donde se derivan los Componentes y Actividades, por lo que cual, la lógica vertical de la MIR no está verificada por medio de la metodología. Aunque la MIR de la Secretaría de Obras y Servicios tiene más consistencia metodológica, es posible implementar mejoras en ejercicios subsecuentes.

Por su parte, si el resumen narrativo es incorrecto, los supuestos estarán mal orientados, los indicadores no serán asertivos en su medición y los medios de verificación, aunque pudieran estar bien, necesitarían ser revisados.

El Pp K004 tiene complementariedad con el Pp E042 “Operación y mantenimiento del transporte público masivo, concesionado y alterno”, en el sentido que comparte la problemática de infraestructura en el Sistema de Transporte Colectivo Metro insuficiente o en condiciones no óptimas, así como la población que la presenta.



Respecto de la transparencia y rendición de cuentas, es importante que se implemente una estrategia para fomentar la disponibilidad del avance de las metas en los indicadores y de la información en datos abiertos.

En términos generales, el diseño del programa permite la atención del problema identificado en el diagnóstico como “Falta de infraestructura vial y de servicios de transporte público urbano, que sea sustentable, masivo y eficiente, que permita mejorar la movilidad de los habitantes de la Ciudad de México” y “Los habitantes de la Ciudad de México tienen baja calidad de movilidad al usar espacios de transporte insuficientes y en malas condiciones”, no obstante, existen aspectos de mejora en su diseño que hace que no sea una alternativa óptima de intervención.



Anexos



Cuadro de validación de criterios CREMAA

Secretaría de Obras y Servicios

Nivel del objetivo	Nombre del indicador	Método de cálculo	Claro	Relevante	Económico	Monitoreable	Adecuado	Aportación Marginal	Definición	Unidad de medida	Frecuencia de Medición	Línea base	Metas	Comportamiento del indicador
Fin.	Variación porcentual anual de la Red de Transporte Público construida	Sí.	Sí.	Sí.	Sí.	No.	Sí.	No.	Sí.	Sí.	Sí.	No.	Sí.	No.
Propósito.	Variación porcentual anual de pasajeros transportados	Sí.	Sí.	Sí.	Sí.	No.	Sí.	Sí.	Sí.	Sí.	Sí.	No.	Sí.	No.
C1.	Porcentaje de la Ruta de Transporte Público construido	Sí.	Sí.	Sí.	Sí.	No.	Sí.	Sí.	Sí.	Sí.	Sí.	No.	Sí.	No.
C2.	Porcentaje de la Ruta de Transporte Público ampliada	Sí.	Sí.	Sí.	Sí.	No.	Sí.	Sí.	Sí.	Sí.	Sí.	No.	Sí.	No.
C3.	Porcentaje de la Ruta de Transporte Público rehabilitadas	Sí.	Sí.	Sí.	Sí.	No.	Sí.	Sí.	Sí.	Sí.	Sí.	No.	Sí.	No.
A1.	Porcentaje de avance físico de los proyectos ejecutivos de obra civil	Sí.	Sí.	Sí.	Sí.	No.	Sí.	Sí.	Sí.	Sí.	Sí.	No.	Sí.	No.
A2.	Porcentaje de Avance Físico de los proyectos ejecutivos de obra Electromecánica	Sí.	Sí.	Sí.	Sí.	No.	Sí.	Sí.	Sí.	Sí.	Sí.	No.	Sí.	No.
A3.	Porcentaje de avance físico de la construcción de obra civil de la ampliación de la ruta de transporte público	Sí.	Sí.	Sí.	Sí.	No.	Sí.	Sí.	Sí.	Sí.	Sí.	No.	Sí.	No.
A4.	Porcentaje de Avance Físico de la construcción de obra Electromecánica de la ampliación de la Ruta de Transporte Público	Sí.	Sí.	Sí.	Sí.	No.	Sí.	Sí.	Sí.	Sí.	Sí.	No.	Sí.	No.
A5.	Porcentaje de Avance Físico de los trabajos de la Supervisión de la construcción de la obra civil	Sí.	Sí.	Sí.	Sí.	No.	Sí.	Sí.	Sí.	Sí.	Sí.	No.	Sí.	No.
A6.	Porcentaje de avance físico de los trabajos de la supervisión de la construcción de la obra Electromecánica	Sí.	Sí.	Sí.	Sí.	No.	Sí.	Sí.	Sí.	Sí.	Sí.	No.	Sí.	No.



Sistema de Transporte Colectivo Metro y el Organismo Regulador del Transporte

Nivel del objetivo	Nombre del indicador	Método de cálculo	Claro	Relevante	Económico	Monitoreable	Adecuado	Aportación Marginal	Definición	Unidad de medida	Frecuencia de Medición	Línea base	Metas	Comportamiento del indicador
Fin.	Pedios adjudicados o adquiridos / Pedios Programados	Sí.	No.	No.	Sí.	Sí.	No.	No.	Sí.	Sí, pero plantea da de forma incorre cta.	Sí.	Sí.	Sí.	Sí.
Propó sito.	Pedios adquiridos y entregados a la Secretaría de Obras y Servicios de la Ciudad de México.	Sí.	No.	No.	Sí.	Sí.	No.	No.	Sí.	Sí, pero plantea da de forma incorre cta.	Sí.	Sí.	Sí.	Sí.
C1.	Pedios adjudicados o adquiridos / Pedios Programados	Sí.	No.	No.	Sí.	Sí.	No.	No.	Sí.	Sí, pero plantea da de forma incorre cta.	Sí.	Sí.	Sí.	Sí.
A1.	Pedios adjudicados o adquiridos / Pedios Programados	Sí.	No.	No.	Sí.	Sí.	No.	No.	Sí.	Sí, pero plantea da de forma incorre cta.	Sí.	Sí.	Sí.	Sí.
A2.	Pedios adjudicados o adquiridos / Pedios Programados	Sí.	No.	No.	Sí.	Sí.	No.	No.	Sí.	Sí, pero plantea da de forma incorre cta.	Sí.	Sí.	Sí.	Sí.
A3.	Pedios adjudicados o adquiridos / Pedios Programados	Sí.	No.	No.	Sí.	Sí.	No.	No.	Sí.	Sí, pero plantea da de forma incorre cta.	Sí.	Sí.	Sí.	Sí.



Complementariedades, similitudes y duplicidades

Anexo 3. Información del Pp evaluado			
Nombre del Programa:	Infraestructura de transporte público.	Modalidad y clave:	K004.
Dependencia/Entidad:	Secretaría de Obras y Servicios, el Sistema de Transporte Colectivo Metro y el Organismo Regulador del Transporte.	Ramo:	N.A.
Unidad Responsable:	Secretaría de Obras y Servicios, el Sistema de Transporte Colectivo Metro y el Organismo Regulador del Transporte.	Clave:	N.A.
Tipo de Evaluación:	Diseño.	Año de la Evaluación:	2021.

Información de los Pp analizados

Se integrará una tabla con las características de los Pp analizados, identificando si estos son similares, se complementan o duplican con el Pp evaluado. A continuación, se presenta una tabla con los elementos mínimos que debe contener:

Nombre del Pp:	Modalidad y clave:	Dependencia o Entidad:	Ramo	Problema público que busca resolver	Objetivo central	Población objetivo	Cobertura geográfica	Bien y/o servicio otorgado	Relación identificada	Argumentación	Recomendación
Operación y mantenimiento del transporte público masivo, concesionado y alternativo.	E042	Secretaría de Obras y Servicios, el Sistema de Transporte Colectivo Metro, Metrobús y Servicio de Transportes Eléctricos.	No aplica.	Transporte de los habitantes de la ciudad.	Proporcionar el servicio de transporte masivo de la Ciudad de México, así como garantizar su correcta operación en condiciones de seguridad para los usuarios.	Usuarios del Sistema de Transporte Colectivo Metro.	Ciudad de México y algunos municipios del Edo. De Méx.	Transporte público.	Complementariedad.	Se comparte la problemática de infraestructura en el Sistema de Transporte Colectivo Metro insuficiente o en condiciones no óptimas, así como la población que presenta la problemática, su carga la operación de los sistemas masivos de transporte de la Ciudad de México, así como el mantenimiento de la infraestructura pública relacionada.	No aplica

Descripción: El E042 Operación y mantenimiento del transporte público masivo, concesionado y alternativo, busca proporcionar el servicio de transporte masivo de la Ciudad de México, así como garantizar su correcta operación en condiciones de seguridad para los usuarios.

Nombre del Pp	Infraestructura de transporte público.
Modalidad y clave	K004.
Dependencia o Entidad:	Secretaría de Obras y Servicios, el Sistema de Transporte Colectivo Metro y el Organismo Regulador del Transporte.



Ramo	N.A.
Problema público que busca resolver	Operación y mantenimiento del transporte público masivo, concesionado y alterno.
Objetivo central	Proporcionar el servicio de transporte masivo de la Ciudad de México, así como garantizar su correcta operación en condiciones de seguridad para los usuarios.
Población objetivo	Usuarios del Sistema de Transporte Colectivo Metro.
Cobertura geográfica	Ciudad de México.
Bien y/o servicio otorgado	Transporte público.
Relación identificada	Complementariedad.
Argumentación	Se comparte la problemática de infraestructura en el Sistema de Transporte Colectivo Metro insuficiente o en condiciones no óptimas, así como la población que presenta la problemática, a su cargo la operación de los sistemas masivos de transporte de la Ciudad de México, así como el mantenimiento de la infraestructura pública relacionada.
Recomendación	Ninguna.



Formato para la difusión de los resultados de las evaluaciones



Formato para la difusión de los resultados de las evaluaciones

1. Descripción de la evaluación	
1.1 Nombre de la evaluación: Evaluación de Diseño del Pp K004 "Infraestructura de transporte público".	
1.2 Fecha de inicio de la evaluación (dd/mm/aaaa): 1 agosto de 2022.	
1.3 Fecha de término de la evaluación (dd/mm/aaaa): 15 de diciembre de 2022.	
1.4 Nombre de la persona responsable de darle seguimiento a la evaluación y nombre de la unidad administrativa a la que pertenece:	
Nombre: Francisco Javier Muñoz Martin. Fernando Israel Aguas Bracho. Pavel López Medina.	Unidad administrativa: Secretaría de Obras y Servicios. Sistema de Transporte Colectivo Metro. Organismo Regulador del Transporte.
1.5 Objetivo general de la evaluación: Evaluar el diseño de los Programas presupuestarios, a través del análisis de los documentos de Diagnóstico, Diseño de la MIR e Indicadores que lo conforman, con la finalidad de validar si el esquema actual contribuye efectivamente en la solución del problema o necesidad de la población para el cual fue creado y al logro de los objetivos a largo plazo establecidos en la Ciudad de México.	
1.6 Objetivos específicos de la evaluación: <ul style="list-style-type: none"> • Analizar la justificación de la creación y diseño del Pp; • Identificar y analizar la vinculación de los objetivos del Pp con los objetivos del PGCDMX 2019- 2024; • Analizar la consistencia entre el diseño del Pp y la normatividad aplicable; • Examinar la contribución del Pp a la resolución del problema o necesidad para el cual fue creado; • Verificar a la población potencial y objetivo, así como los mecanismos de incorporación, en su caso; • Analizar y validar la Matriz de Indicadores para Resultados; • Identificar posibles complementariedades, similitudes y duplicidades con otros Pp; • Analizar la consistencia de los instrumentos de seguimiento del desempeño respecto al diseño del Pp; • Identificar aspectos a mejorar del Pp a efecto de formular recomendaciones específicas y concretas, que permitan realizar ajustes y mejoras de su diseño, para su mejor operación y alcance efectivo de resultados; y • Realizar un análisis de Fortalezas y Oportunidades, Debilidades y Amenazas, y emitir recomendaciones pertinentes. 	
1.7 Metodología utilizada en la evaluación: La evaluación en materia de Diseño al Pp K004 se realizó de acuerdo a los Términos de Referencia para la Evaluación Tipo Diseño a Programas Presupuestarios 2021 que fueron emitidos por la Secretaría de Administración y Finanzas del Gobierno de la Ciudad de México, en específico a lo establecido en el Anexo A, que contiene 24 preguntas metodológicas con el propósito de verificar la contribución y consistencia del diseño del Pp K004 con los objetivos y la solución del problema o necesidad de la población para el cual fue creado.	
Instrumentos de recolección de información:	
Cuestionarios__ Entrevistas__ Formatos__ Otros X Especifique: Requerimiento de información de Leyes, Reglamentos, instrumentos de planeación, Lineamientos, documentos normativos, diagnósticos, Manuales Administrativos y Específicos de Operación, Manuales Técnicos informe de resultados diversos, Matriz de Indicadores para Resultados y Fichas Técnicas y direcciones electrónicas.	
Descripción de las técnicas y modelos utilizados: Para la evaluación se empleó análisis de gabinete y revisión documental; lo que implicó llevara a cabo un análisis valorativo de la información contenida en registros administrativos, bases de datos, evaluaciones, documentos oficiales,	



documentos normativos y sistemas de información, entre otros, presentados por las URG; y enviados como fuentes de información por parte de la Dirección General de Planeación Presupuestaria, Control y Evaluación de Gasto.

2. Principales Hallazgos de la evaluación

2.1 Describir los hallazgos más relevantes de la evaluación:

- El documento “Diseño de la Matriz de Indicadores del Programa Presupuestario K004 Infraestructura del Transporte Público no cuenta con un Árbol del Problema adecuadamente estructurado y la implementación de la Metodología de Marco Lógico no se apega a los lineamientos federales ni de la CDMX.
- El problema no se define de forma clara, concreta, acotada y tiene varias implicaciones lo que genera confusiones al identificar múltiples problemáticas.
- No existe un análisis causal y estructurado realizado por medio de la implementación de la Metodología de Marco Lógico tal como indica la normativa federal y de la Ciudad de México.
- Ninguno de los Resúmenes Narrativos de la MIR observa las reglas de sintaxis.
- Las fallas en la lógica causal de la MIR del Pp K004 tienen como origen que no se llevó a cabo de forma adecuada el análisis del Problema por medio de la implementación de la Metodología de Marco Lógico.

2.2 Señalar cuáles son las principales Fortalezas, Oportunidades, Debilidades y Amenazas (FODA), de acuerdo con los temas del programa, estrategia o instituciones.

2.2.1 Fortalezas:

- El Pp K004 tiene una vinculación adecuada a metas y objetivos estratégicos del PGCDMX 2019-2024 y de los ODS.
- Todos los niveles de la MIR de la Secretaría de Obras y Servicios observan las reglas de sintaxis.
- El nivel de la MIR del Sistema de Transporte Colectivo Metro, en el cual es más adecuado hablar de la liberación de derecho de vía es el nivel de Componentes ya que se puede considerar la “liberación” como un producto entregado. En este tenor, está bien redactado como resultado logrado, es imprescindible para lograr el Propósito y su realización genera junto con los supuestos de este nivel los objetivos del Propósito.

2.2.2 Oportunidades:

- Si bien la MIR del Sistema de Transporte Colectivo Metro, tiene limitaciones, su existencia es un importante avance analítico para la conformación del Programa.
- Se identificó al Pp E042 “Operación y mantenimiento del transporte público masivo, concesionado y alterno”.

2.2.3 Debilidades:

- Los diagnósticos de las URG que integran el Pp K004 no contienen todos los elementos que establece con la guía metodológica de la Ciudad de México.
- La población potencial del Pp K004, no está adecuadamente definida y no se definen la población objetivo ni la atendida.
- No se identificó que el Pp K004 cuente con mecanismos que permitan dar a conocer información relevante del Pp, así como de mecanismos de transparencia y rendición de cuentas.

2.2.4 Amenazas:

- El Problema público identificado por el Sistema de Transporte Colectivo Metro y el Organismo Regulador del Transporte, no identifica a su población objetivo y no se define de forma clara, concreta, acotada y tiene varias implicaciones lo que genera confusiones al identificar múltiples problemáticas.
- Las fallas en la lógica causal de la MIR del Sistema de Transporte Colectivo Metro tienen como origen que no se llevó a cabo de forma adecuada el análisis del Problema por medio de la implementación de la Metodología de Marco Lógico, adicionalmente, hay una importante redundancia entre cada uno de los niveles y una clara reiteración de la liberación del derecho de vía como cuestión fundamental, pero no toda la MIR puede tratarse sobre esta situación.



3. Conclusiones y recomendaciones de la evaluación

<p>3.1 Describir brevemente las conclusiones de la evaluación:</p> <ul style="list-style-type: none"> • Ampliar la definición del problema público y mejorar el análisis de causas y efectos que conforman el Árbol del Problema. • Mejorar la redacción de la población potencial, definir a la población objetivo y a la población atendida. • Mejorar la redacción de los resúmenes narrativos de nivel Actividades, Componentes y Propósito que están establecidos en la MIR. • Implementar una estrategia para fomentar la transparencia y rendición de cuentas del Pp K004.
<p>3.2 Describir las recomendaciones de acuerdo a su relevancia:</p>
<p>1: Identificación de las características del Programa presupuestario.</p> <ul style="list-style-type: none"> • Sin recomendación.
<p>2: Problema o necesidad público</p> <ul style="list-style-type: none"> • Reelaborar el diagnóstico del Pp K004 de acuerdo con la guía metodológica de la Ciudad de México, y con apego al MML.
<p>3: Planeación y orientación hacia resultados</p> <ul style="list-style-type: none"> • Reelaborar la MIR del Pp K004 con apego al MML.
<p>4: Cobertura y focalización</p> <ul style="list-style-type: none"> • Reelaborar el diagnóstico, precisando adecuadamente la población potencial, objetivo y atendido acuerdo con la guía metodológica de la Ciudad de México, y con apego al MML.
<p>5: Consistencia de la Matriz de Indicadores del Programa presupuestario</p> <ul style="list-style-type: none"> • El árbol del problema está incompleto. • La MIR se construye sin considerar el análisis realizado en las primeras etapas de la Metodología.
<p>6: Complementariedades, similitudes y duplicidades de acciones con otros Programas presupuestarios</p> <ul style="list-style-type: none"> • Sin recomendación.
<p>7: Transparencia y rendición de cuentas</p> <ul style="list-style-type: none"> • Elaborar una estrategia de difusión de la información del Pp K004.

4. Datos de la Instancia evaluadora

<p>4.1 Nombre del coordinador de la evaluación:</p> <p>Alejandro Ramírez Rosales.</p>
<p>4.2 Cargo: Coordinador.</p>
<p>4.3 Institución a la que pertenece: Perma Consultores S.C.</p>
<p>4.4 Principales colaboradores:</p> <p>Federico García Albores.</p> <p>Cintha Cadena Ríos.</p> <p>Juan Pablo Ortiz de Iturbide.</p>
<p>4.5 Correo electrónico del coordinador de la evaluación:</p> <p>contacto@permaconsultores.com.mx</p>



4.6 Teléfono (con clave lada): 55-5289-5624 y 55-528-95631.

5. Identificación del (los) programa(s)

5.1 Nombre del (los) programa(s) evaluado(s): K004 "Infraestructura de transporte público"

5.2 Siglas:

5.3 Ente público coordinador del (los) programa(s): Secretaría de Obras y Servicios, el Sistema de Transporte Colectivo Metro y el Organismo Regulador del Transporte.

5.4 Poder público al que pertenece(n) el(los) programa(s):

Poder Ejecutivo_X_ Poder Legislativo___ Poder Judicial___ Ente Autónomo___

5.5 Ámbito gubernamental al que pertenece(n) el(los) programa(s):

Federal___ Estatal_X_ Local___

5.6 Nombre de la(s) unidad(es) administrativa(s) y de (los) titular(es) a cargo del (los) programa(s):

5.6.1 Nombre(s) de la(s) unidad(es) administrativa(s) a cargo de (los) programa(s):

Secretaría de Obras y Servicios, el Sistema de Transporte Colectivo Metro y el Organismo Regulador del Transporte.

5.6.2 Nombre(s) de (los) titular(es) de la(s) unidad(es) administrativa(s) a cargo de (los) programa(s) (nombre completo, correo electrónico y teléfono con clave lada):

Francisco Javier Muñoz Martín. Secretaría de Obras y Servicios.

Fernando Israel Aguas Bracho. Sistema de Transporte Colectivo Metro.

Pavel López Medina. Organismo Regulador del Transporte.

Nombre:

Francisco Javier Muñoz Martín.

Fernando Israel Aguas Bracho.

Pavel López Medina.

Unidad administrativa:

Secretaría de Obras y Servicios.

Sistema de Transporte Colectivo Metro.

Organismo Regulador del Transporte.

6. Datos de Contratación de la Evaluación

6.1 Tipo de contratación:

6.1.1 Adjudicación Directa_X_ 6.1.2 Invitación a tres___ 6.1.3 Licitación Pública Nacional___

6.1.4 Licitación Pública Internacional___ 6.1.5 Otro: (Señalar)___

6.2 Unidad administrativa responsable de contratar la evaluación:

Dirección General de Administración y Finanzas.

Secretaría de Administración y Finanzas de la Ciudad de México.

6.3 Costo total de la evaluación: \$80,000.00.

6.4 Fuente de Financiamiento: Recursos propios.

7. Difusión de la evaluación

7.1 Difusión en internet de la evaluación: http://procesos.finanzas.cdmx.gob.mx/pbr_new/Informe

7.2 Difusión en internet del formato: http://procesos.finanzas.cdmx.gob.mx/pbr_new/Informe



Bibliografía

- Diagnóstico del Pp K004 “Infraestructura de transporte público”
- Ley de Austeridad, Transparencia en Remuneraciones, Prestaciones y ejercicio de Recursos de la Ciudad De México, Publicada en la Gaceta Oficial de la Ciudad de México el 31 de diciembre de 2018, última reforma publicada el 27 de octubre de 2022.
- Ley de Transparencia, Acceso a la Información Pública y Rendición de Cuentas de la Ciudad de México, Publicada en la Gaceta Oficial de la Ciudad de México el 6 de mayo de 2016.
- Programa de Gobierno de la Ciudad de México 2019-2024.
- Reglamento Interior del Poder Ejecutivo y de la Administración Pública de la Ciudad de México, Publicado en la Gaceta Oficial de la Ciudad de México el 15 de agosto de 2022.
- Secretaría de Administración y Finanzas de la Ciudad de México, Manual para la Elaboración de Diagnósticos de Programas Presupuestarios Nuevos o que Tuvieron alguna Modificación Sustantiva. Disponible en: http://procesos.finanzas.cdmx.gob.mx/pbr_new/Normatividad_Local
- Secretaría de Administración y Finanzas de la Ciudad de México, Guía para el Diseño y Construcción de Indicadores. Disponible en: http://procesos.finanzas.cdmx.gob.mx/pbr_new/Normatividad_Local
- Secretaría de Administración y Finanzas de la Ciudad de México, Lineamientos para la Elaboración, Operación y Gestión de los Programas Presupuestarios, las Matrices de Indicadores para Resultados y los Indicadores de Desempeño de la Ciudad de México. Disponible en: http://procesos.finanzas.cdmx.gob.mx/pbr_new/Normatividad_Local
- Secretaría de Hacienda y Crédito Público. Guía para el Diseño de Indicadores Estratégicos. 2010.



Análisis de Fortalezas, Oportunidades, Debilidades, Amenazas y Recomendaciones

Análisis de Fortalezas, Oportunidades, Debilidades, Amenazas y Recomendaciones

TEMA: Problema o necesidad público		
Debilidad o amenaza	Referencia (pregunta)	Recomendación
1. Debilidad. Los diagnósticos de las URG que integran el Pp K004 no contienen todos los elementos que establece con la guía metodológica de la Ciudad de México.	1 y 3	Relaborar el diagnóstico del Pp K004 para el Sistema de Transporte Colectivo Metro y el Organismo Regulador del Transporte, así como elaborar un diagnóstico para la Secretaría de Obras y Servicios, de acuerdo con la guía metodológica de la Ciudad de México, y con apego al MML.
2. Amenaza. El Problema público identificado por el Sistema de Transporte Colectivo Metro y el Organismo Regulador del Transporte, no identifica a su población objetivo y no se define de forma clara, concreta, acotada y tiene varias implicaciones lo que genera confusiones al identificar múltiples problemáticas.	2	Estructurar adecuadamente el problema público cuidando que en la redacción se incluya a la población objetivo correctamente delimitada y la descripción de la situación problemática que enfrenta.
3. Debilidad: El problema planteado por a Secretaría de Obras y Servicios, está definido como “Los habitantes de la Ciudad de México tienen baja calidad de movilidad al usar espacios de transporte insuficientes y en malas condiciones” lo cual implica la falta del atributo de calidad en la movilidad.	2	Reflexionar cuáles son las consecuencias en la población objetivo de la baja calidad de movilidad, por ejemplo: “Los habitantes de la ciudad de México tienen limitaciones de movilidad en los espacios de transporte”. En el análisis de causas se especificará que el transporte es insuficiente y se encuentra en malas condiciones.
4. Amenaza. El Pp K004 no cuenta con un Árbol del Problema adecuadamente estructurados y la implementación de la MML no se apega a los lineamientos federales ni de la Ciudad de México por parte del Sistema de Transporte Colectivo Metro y el Organismo Regulador del Transporte.	4	Una vez corregido el Problema público, es necesario hacer un análisis para determinar las causas y los efectos del mismo, estructurando esta información en el esquema “Árbol del Problema”.

TEMA: Planeación y orientación hacia resultados		
Fortaleza y oportunidad	Referencia (pregunta)	Recomendación
1. Fortaleza. El Pp K004 tiene una vinculación adecuada a metas y objetivos estratégicos del PGCDMX 2019-2024 y de los ODS.	5, 6 y 7	Sin recomendación.
Debilidad o amenaza	Referencia (pregunta)	Recomendación

TEMA: Cobertura y focalización

Debilidad o amenaza	Referencia (pregunta)	Recomendación
1. Debilidad. La población potencial del Pp K004, no está adecuadamente definida y no se definen la población objetivo ni la atendida.	8	Reelaborar el diagnóstico, precisando adecuadamente la población potencial, objetivo y atendida de acuerdo con la guía metodológica de la Ciudad de México, y con apego al MML.

TEMA: Consistencia de la Matriz de Indicadores del Programa presupuestario

Fortaleza y oportunidad	Referencia (pregunta)	Recomendación
1. Oportunidad. Si bien la MIR del Sistema de Transporte Colectivo Metro, tiene limitaciones, su existencia es un importante avance analítico para la conformación del Programa.	11	Se recomienda incorporar la MIR en un documento de mecánica operativa como son los Lineamientos del Programa y la Mecánica Operativa. (Sistema de Transporte Colectivo Metro)
2. Fortaleza: Todos los niveles de la MIR de la Secretaría de Obras y Servicios, observan las reglas de sintaxis.	12,15 y 16	Mejorar la redacción de los niveles de Fin y Propósito para que la sintaxis pueda ser considerada como completamente adecuada. (Secretaría de Obras y Servicios)
2. Fortaleza. El nivel de la MIR del Sistema de Transporte Colectivo Metro, en el cual es más adecuado hablar de la liberación de derecho de vía es el nivel de Componentes ya que se puede considerar la “liberación” como un producto entregado. En este tenor, está bien redactado como resultado logrado, es imprescindible para lograr el Propósito y su realización genera junto con los supuestos de este nivel los objetivos del Propósito.	14	Se recomienda incorporar la “liberación de derecho de vía” en el nivel de Componentes por poder ser considerado como un producto entregado. (Sistema de Transporte Colectivo Metro)
3. Oportunidad: Los Componentes de la MIR de la Secretaría de Obras y Servicios, son adecuados de acuerdo con el análisis realizado.	14	Tomando como referencia estos componentes se puede replantear el análisis causal del Árbol del Problema. (Secretaría de Obras y Servicios)
4. Oportunidad: Los indicadores de la MIR de la Secretaría de Obras y Servicios, son funcionales, pero al no contar con un adecuado medio de verificación, no cumplen con el criterio de “monitoreable”.	19	Corregir los medios de verificación de cada uno de los indicadores. (Secretaría de Obras y Servicios)
5. Fortaleza. Las fuentes de información de la MIR del Sistema de Transporte Colectivo Metro. se identifican como bases de datos y su nomenclatura es suficientemente clara. Adicionalmente, los medios de verificación señalan el sitio donde se deposita la	21	Verificar si una vez realizados los cambios sugeridos a los indicadores, siguen siendo adecuados los medios de verificación. (Sistema de Transporte Colectivo Metro)



información sobre el cumplimiento de las metas de los indicadores y se trata de un sitio oficial del gobierno.		
Debilidad o amenaza	Referencia (pregunta)	Recomendación
1. Debilidad. Ninguno de los niveles de la MIR del Sistema de Transporte Colectivo Metro cuenta con resúmenes narrativos que observen las reglas de sintaxis.	12	Observar las reglas de sintaxis en cada uno de los niveles de la MIR para garantizar que los objetivos establecidos en esta columna cuenten con las características necesarias por nivel. (Sistema de Transporte Colectivo Metro)
2. Amenaza. Las fallas en la lógica causal de la MIR del Sistema de Transporte Colectivo Metro, tienen como origen que no se llevó a cabo de forma adecuada el análisis del Problema por medio de la implementación de la Metodología de Marco Lógico, adicionalmente, hay una importante redundancia entre cada uno de los niveles y una clara reiteración de la liberación del derecho de vía como cuestión fundamental, pero no toda la MIR puede tratarse sobre esta situación.	13	Construir los cuatro niveles de la MIR con base en el análisis causal realizado por medio del Árbol del Problema una vez que este se haya desarrollado. (Sistema de Transporte Colectivo Metro)
Debilidad: Desde un enfoque causal, el resumen narrativo del Fin de la MIR de la Secretaría de Obras y Servicios, tiene un nivel inferior al Propósito.	13	Para que se pueda considerar que la lógica vertical de la MIR es válida en su totalidad, es indispensable corregir el Fin en apego al análisis del problema de las etapas previas de la Metodología. (Secretaría de Obras y Servicios)
3. Debilidad. El objetivo presentado a nivel Propósito de la MIR del Sistema de Transporte Colectivo Metro, carece de la estructura necesaria para estar en la columna de resumen narrativo. Más allá de no acercarse al cumplimiento de la regla de sintaxis, no es consecuencia directa de los componentes, ya que para la construcción de la Línea 12 no solo se necesita el derecho de vía. Como es una cuestión operativa y de gestión, su logro está controlado por los responsables del Programa. Finalmente, la población objetivo está completamente omitida y se desconoce cuál es.	15	Construir el Propósito como resultado de la entrega de los bienes y servicios del nivel de Componentes y observando las reglas de sintaxis establecidas. (Sistema de Transporte Colectivo Metro)
4. Amenaza. En la MIR del Sistema de Transporte Colectivo Metro, el resumen narrativo que se presenta a nivel Fin es un objetivo con la estructura y alcance de uno de Actividad. Entonces, no está claramente especificado, no es un objetivo superior al	16	Construir un resumen narrativo en el que se mida la contribución del Programa a un objetivo superior de la planeación de la Ciudad de México. (Sistema de Transporte Colectivo Metro)



que el programa contribuye, su logro está controlado por los responsables del Programa, ya que es una gestión a realizar, incluye dos objetivos que son por un lado la adquisición y por otro la adaptación, y finalmente, no está vinculado con objetivos estratégicos de la dependencia, del Programa sectorial o del PGCDMX 2019 – 2024.		
5. Amenaza. En todos los niveles de la MIR del Sistema de Transporte Colectivo Metro, se presenta como indicador “Predios adjudicados o adquiridos / Predios Programados” lo cual no es un indicador sino un método de cálculo correspondiente a una proporción.	17	Construir distintos indicadores para cada resumen narrativo, y por supuesto, diferentes entre niveles. (Sistema de Transporte Colectivo Metro)
Amenaza: La lógica horizontal entre indicadores y resumen narrativo se cumple de la MIR de la Secretaría de Obras y Servicios, sin embargo, no se cumple entre medios de verificación e indicadores.	17	Registrar a manera de fuentes de información completas y monitoreables los medios de verificación de todos los Programas. Considerar que los estratégicos generalmente son de fuentes externas y los de gestión son de fuentes internas al Programa. (Secretaría de Obras y Servicios)
6. Debilidad. En la MIR del Sistema de Transporte Colectivo Metro, las metas cuentan con unidad de medida, aunque esta está mal planteada. No están orientados a impulsar el desempeño porque es prácticamente el mismo método de cálculo en todos los niveles. Las variables no son representativas para medir la efectividad del programa y no es posible determinar si se puede alcanzar considerando los plazos y recursos con los que cuenta el Programa.	18	Plantear metas de los nuevos indicadores que midan el resumen narrativo corregido en la primera columna. (Sistema de Transporte Colectivo Metro)
Amenaza: Todos los indicadores de la MIR de la Secretaría de Obras y Servicios, excepto el de nivel Fin no cuentan con fichas técnicas, por lo que no se pueden valorar sus metas	18 y 20	Crear fichas técnicas de indicadores en donde se establezcan las metas de cada uno de ellos. (Secretaría de Obras y Servicios)
7. Amenaza. Ninguno de los indicadores cumple con los criterios CREMAA de la MIR del Sistema de Transporte Colectivo Metro.	19	Construir indicadores que sirvan para medir el avance en el cumplimiento de objetivos establecidos en cada uno de los niveles de resumen narrativo. (Sistema de Transporte Colectivo Metro)

TEMA: Complementariedades, similitudes y duplicidades de acciones con otros Programas presupuestarios

Fortaleza y oportunidad	Referencia	Recomendación
-------------------------	------------	---------------



	(pregunta)	
1. Oportunidad. Se identificó al Pp E042 "Operación y mantenimiento del transporte público masivo, concesionado y alterno".	22	Sin recomendación.

TEMA: Transparencia y rendición de cuentas

Fortaleza y oportunidad	Referencia (pregunta)	Recomendación
1. Fortaleza. El Pp K004 cuenta con un procedimiento para recibir y dar trámite a las solicitudes de información.	24	Sin recomendación.
Debilidad o amenaza	Referencia (pregunta)	Recomendación
1. Debilidad. No se identificó que el Pp K004 cuente con mecanismos que permitan dar a conocer información relevante del Pp, así como de mecanismos de transparencia y rendición de cuentas.	23 y 24	Implementar acciones para fomentar la transparencia y rendición de cuentas del Pp K004.

Resumen ejecutivo

La presente evaluación en materia de diseño del Programa presupuestario K004 “Infraestructura de transporte público” (Pp K004) tiene por objeto implementar acciones para construir y ampliar la infraestructura de la RSTC para tener más y mejor movilidad en la Ciudad de México. Es importante mencionar que este Pp es operado por la Secretaría de Obras y Servicios, el Sistema de Transporte Colectivo Metro y el Organismo Regulador del Transporte.

Problema o necesidad pública

Se cuenta con un documento diagnóstico del Pp K004 en el cual se identifica a la “Infraestructura de transporte público” como el problema público que atiende. En la evaluación se destaca que analíticamente, el Pp no cuenta con un problema público y un Árbol del Problema adecuadamente estructurados. De igual forma, la información estadística que contiene no se muestran los cambios esperados en la magnitud, naturaleza, comportamiento u otras características de la problemática.

Planeación y orientación hacia resultados

El Pp K004 se vincula al Eje 3 “Más y Mejor Movilidad” del PGCDMX 2019-2024 y de manera específica el Subeje 3.1 “Integrar” que plantea el objetivo de “Incrementar la accesibilidad, disminuir los tiempos de traslado por trayecto y garantizar viajes cómodos y seguros para toda la ciudadanía”; de igual forma, se vincula también al Subeje 3.2 “Mejorar”. Es importante destacar que el Pp K004 tiene dos MIR, aunque su vinculación es adecuada dado que tienen conceptos comunes entre el Fin de ambas MIR y los objetivos del Pp con el PGCDMX 2019-2024.

Cobertura y focalización

El Pp K004 presenta una definición de la población potencial que puede precisarse, en el entendido que incluye solo a los que se transportan diariamente. De igual forma, el Pp K004 no ha definido la población objetivo ni la población atendida.

Consistencia de la Matriz de Indicadores del Programa presupuestario

Con respecto a la MIR del Pp K004 se presenta un esquema con un resumen narrativo de los niveles Fin y Propósito, uno del nivel Componentes y tres del nivel Actividades, dando un total de 6 objetivos. Ninguno de los resúmenes narrativos cumplen con las reglas de sintaxis y analíticamente tienen importantes limitaciones. Estas áreas de oportunidad en los objetivos del Programa impactan negativamente en el resto de la MIR ya que la columna de resumen narrativo funciona como columna vertebral del esquema. Esto implica que la lógica vertical no sea clara y válida en su totalidad, porque finalmente se tiene una serie de Componentes y Actividades que están funcionando de forma desarticulada para atender un Problema que no fue adecuadamente determinado.

Con respecto a la lógica horizontal de la MIR, se puede observar que la mitad de los indicadores no cumplen con los criterios establecidos porque sus medios de verificación no son adecuados, lo cual impacta negativamente en el resto de la evaluación, ya que de los criterios CREMAA, no cumple con el criterio de “Monitoreable”. En este mismo análisis, se encontró que el resumen narrativo de cada nivel tiene importantes deficiencias, por lo que los indicadores inevitablemente se ven afectados en características como su claridad y relevancia.



Complementariedades, similitudes y duplicidades de acciones con otros Programas presupuestarios

El Pp K004 tiene complementariedad con el Pp E042 “Operación y mantenimiento del transporte público masivo, concesionado y alterno”, en el sentido que comparte la problemática de infraestructura insuficiente en el Sistema de Transporte Colectivo Metro o en condiciones no óptimas, así como la población que la presenta; en este sentido, el actuar conjunto de los programas presupuestarios posibilitan el incremento de los efectos de la intervención pública.

Transparencia y rendición de cuentas

Los documentos normativos y operativos no son públicos. De igual forma, no se identifica información sobre indicadores que permitan rendir cuentas sobre objetivos y resultados del Pp K004. Se cuenta con un procedimiento para recibir y dar trámite a las solicitudes de información, pero no cuenta con mecanismos de participación ciudadana documentados.



Formato para la difusión de los resultados de las evaluaciones



Formato para la difusión de los resultados de las evaluaciones

1. Descripción de la evaluación	
1.1 Nombre de la evaluación: Evaluación de Diseño del Pp K004 "Infraestructura de transporte público".	
1.2 Fecha de inicio de la evaluación (dd/mm/aaaa): 1 agosto de 2022.	
1.3 Fecha de término de la evaluación (dd/mm/aaaa): 15 de diciembre de 2022.	
1.4 Nombre de la persona responsable de darle seguimiento a la evaluación y nombre de la unidad administrativa a la que pertenece:	
Nombre: Francisco Javier Muñoz Martin. Fernando Israel Aguas Bracho. Pavel López Medina.	Unidad administrativa: Secretaría de Obras y Servicios. Sistema de Transporte Colectivo Metro. Organismo Regulador del Transporte.
1.5 Objetivo general de la evaluación: Evaluar el diseño de los Programas presupuestarios, a través del análisis de los documentos de Diagnóstico, Diseño de la MIR e Indicadores que lo conforman, con la finalidad de validar si el esquema actual contribuye efectivamente en la solución del problema o necesidad de la población para el cual fue creado y al logro de los objetivos a largo plazo establecidos en la Ciudad de México.	
1.6 Objetivos específicos de la evaluación: <ul style="list-style-type: none"> Analizar la justificación de la creación y diseño del Pp; Identificar y analizar la vinculación de los objetivos del Pp con los objetivos del PGCDMX 2019- 2024; Analizar la consistencia entre el diseño del Pp y la normatividad aplicable; Examinar la contribución del Pp a la resolución del problema o necesidad para el cual fue creado; Verificar a la población potencial y objetivo, así como los mecanismos de incorporación, en su caso; Analizar y validar la Matriz de Indicadores para Resultados; Identificar posibles complementariedades, similitudes y duplicidades con otros Pp; Analizar la consistencia de los instrumentos de seguimiento del desempeño respecto al diseño del Pp; Identificar aspectos a mejorar del Pp a efecto de formular recomendaciones específicas y concretas, que permitan realizar ajustes y mejoras de su diseño, para su mejor operación y alcance efectivo de resultados; y Realizar un análisis de Fortalezas y Oportunidades, Debilidades y Amenazas, y emitir recomendaciones pertinentes. 	
1.7 Metodología utilizada en la evaluación: La evaluación en materia de Diseño al Pp K004 se realizó de acuerdo a los Términos de Referencia para la Evaluación Tipo Diseño a Programas Presupuestarios 2021 que fueron emitidos por la Secretaría de Administración y Finanzas del Gobierno de la Ciudad de México, en específico a lo establecido en el Anexo A, que contiene 24 preguntas metodológicas con el propósito de verificar la contribución y consistencia del diseño del Pp K004 con los objetivos y la solución del problema o necesidad de la población para el cual fue creado.	
Instrumentos de recolección de información:	
Cuestionarios__ Entrevistas__ Formatos__ Otros X Especifique: Requerimiento de información de Leyes, Reglamentos, instrumentos de planeación, Lineamientos, documentos normativos, diagnósticos, Manuales Administrativos y Específicos de Operación, Manuales Técnicos informe de resultados diversos, Matriz de Indicadores para Resultados y Fichas Técnicas y direcciones electrónicas.	
Descripción de las técnicas y modelos utilizados: Para la evaluación se empleó análisis de gabinete y revisión documental; lo que implicó llevara a cabo un análisis valorativo de la información contenida en registros administrativos, bases de datos, evaluaciones, documentos oficiales,	



documentos normativos y sistemas de información, entre otros, presentados por las URG; y enviados como fuentes de información por parte de la Dirección General de Planeación Presupuestaria, Control y Evaluación de Gasto.

2. Principales Hallazgos de la evaluación

2.1 Describir los hallazgos más relevantes de la evaluación:

- El documento “Diseño de la Matriz de Indicadores del Programa Presupuestario K004 Infraestructura del Transporte Público no cuenta con un Árbol del Problema adecuadamente estructurado y la implementación de la Metodología de Marco Lógico no se apega a los lineamientos federales ni de la CDMX.
- El problema no se define de forma clara, concreta, acotada y tiene varias implicaciones lo que genera confusiones al identificar múltiples problemáticas.
- No existe un análisis causal y estructurado realizado por medio de la implementación de la Metodología de Marco Lógico tal como indica la normativa federal y de la Ciudad de México.
- Ninguno de los Resúmenes Narrativos de la MIR observa las reglas de sintaxis.
- Las fallas en la lógica causal de la MIR del Pp K004 tienen como origen que no se llevó a cabo de forma adecuada el análisis del Problema por medio de la implementación de la Metodología de Marco Lógico.

2.2 Señalar cuáles son las principales Fortalezas, Oportunidades, Debilidades y Amenazas (FODA), de acuerdo con los temas del programa, estrategia o instituciones.

2.2.1 Fortalezas:

- El Pp K004 tiene una vinculación adecuada a metas y objetivos estratégicos del PGCDMX 2019-2024 y de los ODS.
- Todos los niveles de la MIR de la Secretaría de Obras y Servicios observan las reglas de sintaxis.
- El nivel de la MIR del Sistema de Transporte Colectivo Metro, en el cual es más adecuado hablar de la liberación de derecho de vía es el nivel de Componentes ya que se puede considerar la “liberación” como un producto entregado. En este tenor, está bien redactado como resultado logrado, es imprescindible para lograr el Propósito y su realización genera junto con los supuestos de este nivel los objetivos del Propósito.

2.2.2 Oportunidades:

- Si bien la MIR del Sistema de Transporte Colectivo Metro, tiene limitaciones, su existencia es un importante avance analítico para la conformación del Programa.
- Se identificó al Pp E042 “Operación y mantenimiento del transporte público masivo, concesionado y alterno”.

2.2.3 Debilidades:

- Los diagnósticos de las URG que integran el Pp K004 no contienen todos los elementos que establece con la guía metodológica de la Ciudad de México.
- La población potencial del Pp K004, no está adecuadamente definida y no se definen la población objetivo ni la atendida.
- No se identificó que el Pp K004 cuente con mecanismos que permitan dar a conocer información relevante del Pp, así como de mecanismos de transparencia y rendición de cuentas.

2.2.4 Amenazas:

- El Problema público identificado por el Sistema de Transporte Colectivo Metro y el Organismo Regulador del Transporte, no identifica a su población objetivo y no se define de forma clara, concreta, acotada y tiene varias implicaciones lo que genera confusiones al identificar múltiples problemáticas.
- Las fallas en la lógica causal de la MIR del Sistema de Transporte Colectivo Metro tienen como origen que no se llevó a cabo de forma adecuada el análisis del Problema por medio de la implementación de la Metodología de Marco Lógico, adicionalmente, hay una importante redundancia entre cada uno de los niveles y una clara reiteración de la liberación del derecho de vía como cuestión fundamental, pero no toda la MIR puede tratarse sobre esta situación.



3. Conclusiones y recomendaciones de la evaluación

<p>3.1 Describir brevemente las conclusiones de la evaluación:</p> <ul style="list-style-type: none"> • Ampliar la definición del problema público y mejorar el análisis de causas y efectos que conforman el Árbol del Problema. • Mejorar la redacción de la población potencial, definir a la población objetivo y a la población atendida. • Mejorar la redacción de los resúmenes narrativos de nivel Actividades, Componentes y Propósito que están establecidos en la MIR. • Implementar una estrategia para fomentar la transparencia y rendición de cuentas del Pp K004.
<p>3.2 Describir las recomendaciones de acuerdo a su relevancia:</p>
<p>1: Identificación de las características del Programa presupuestario.</p> <ul style="list-style-type: none"> • Sin recomendación.
<p>2: Problema o necesidad público</p> <ul style="list-style-type: none"> • Reelaborar el diagnóstico del Pp K004 de acuerdo con la guía metodológica de la Ciudad de México, y con apego al MML.
<p>3: Planeación y orientación hacia resultados</p> <ul style="list-style-type: none"> • Reelaborar la MIR del Pp K004 con apego al MML.
<p>4: Cobertura y focalización</p> <ul style="list-style-type: none"> • Reelaborar el diagnóstico, precisando adecuadamente la población potencial, objetivo y atendido acuerdo con la guía metodológica de la Ciudad de México, y con apego al MML.
<p>5: Consistencia de la Matriz de Indicadores del Programa presupuestario</p> <ul style="list-style-type: none"> • El árbol del problema está incompleto. • La MIR se construye sin considerar el análisis realizado en las primeras etapas de la Metodología.
<p>6: Complementariedades, similitudes y duplicidades de acciones con otros Programas presupuestarios</p> <ul style="list-style-type: none"> • Sin recomendación.
<p>7: Transparencia y rendición de cuentas</p> <ul style="list-style-type: none"> • Elaborar una estrategia de difusión de la información del Pp K004.

4. Datos de la Instancia evaluadora

<p>4.1 Nombre del coordinador de la evaluación:</p> <p>Alejandro Ramírez Rosales.</p>
<p>4.2 Cargo: Coordinador.</p>
<p>4.3 Institución a la que pertenece: Perma Consultores S.C.</p>
<p>4.4 Principales colaboradores:</p> <p>Federico García Albores.</p> <p>Cintha Cadena Ríos.</p> <p>Juan Pablo Ortiz de Iturbide.</p>
<p>4.5 Correo electrónico del coordinador de la evaluación:</p> <p>contacto@permaconsultores.com.mx</p>



4.6 Teléfono (con clave lada): 55-5289-5624 y 55-528-95631.

5. Identificación del (los) programa(s)

5.1 Nombre del (los) programa(s) evaluado(s): K004 "Infraestructura de transporte público"

5.2 Siglas:

5.3 Ente público coordinador del (los) programa(s): Secretaría de Obras y Servicios, el Sistema de Transporte Colectivo Metro y el Organismo Regulador del Transporte.

5.4 Poder público al que pertenece(n) el(los) programa(s):

Poder Ejecutivo_X_ Poder Legislativo___ Poder Judicial___ Ente Autónomo___

5.5 Ámbito gubernamental al que pertenece(n) el(los) programa(s):

Federal___ Estatal_X_ Local___

5.6 Nombre de la(s) unidad(es) administrativa(s) y de (los) titular(es) a cargo del (los) programa(s):

5.6.1 Nombre(s) de la(s) unidad(es) administrativa(s) a cargo de (los) programa(s):

Secretaría de Obras y Servicios, el Sistema de Transporte Colectivo Metro y el Organismo Regulador del Transporte.

5.6.2 Nombre(s) de (los) titular(es) de la(s) unidad(es) administrativa(s) a cargo de (los) programa(s) (nombre completo, correo electrónico y teléfono con clave lada):

Francisco Javier Muñoz Martín. Secretaría de Obras y Servicios.

Fernando Israel Aguas Bracho. Sistema de Transporte Colectivo Metro.

Pavel López Medina. Organismo Regulador del Transporte.

Nombre:

Francisco Javier Muñoz Martín.

Fernando Israel Aguas Bracho.

Pavel López Medina.

Unidad administrativa:

Secretaría de Obras y Servicios.

Sistema de Transporte Colectivo Metro.

Organismo Regulador del Transporte.

6. Datos de Contratación de la Evaluación

6.1 Tipo de contratación:

6.1.1 Adjudicación Directa_X_ 6.1.2 Invitación a tres___ 6.1.3 Licitación Pública Nacional___

6.1.4 Licitación Pública Internacional___ 6.1.5 Otro: (Señalar)___

6.2 Unidad administrativa responsable de contratar la evaluación:

Dirección General de Administración y Finanzas.

Secretaría de Administración y Finanzas de la Ciudad de México.

6.3 Costo total de la evaluación: \$80,000.00.

6.4 Fuente de Financiamiento: Recursos propios.

7. Difusión de la evaluación

7.1 Difusión en internet de la evaluación: http://procesos.finanzas.cdmx.gob.mx/pbr_new/Informe

7.2 Difusión en internet del formato: http://procesos.finanzas.cdmx.gob.mx/pbr_new/Informe



Bibliografía

- Diagnóstico del Pp K004 “Infraestructura de transporte público”
- Ley de Austeridad, Transparencia en Remuneraciones, Prestaciones y ejercicio de Recursos de la Ciudad De México, Publicada en la Gaceta Oficial de la Ciudad de México el 31 de diciembre de 2018, última reforma publicada el 27 de octubre de 2022.
- Ley de Transparencia, Acceso a la Información Pública y Rendición de Cuentas de la Ciudad de México, Publicada en la Gaceta Oficial de la Ciudad de México el 6 de mayo de 2016.
- Programa de Gobierno de la Ciudad de México 2019-2024.
- Reglamento Interior del Poder Ejecutivo y de la Administración Pública de la Ciudad de México, Publicado en la Gaceta Oficial de la Ciudad de México el 15 de agosto de 2022.
- Secretaría de Administración y Finanzas de la Ciudad de México, Manual para la Elaboración de Diagnósticos de Programas Presupuestarios Nuevos o que Tuvieron alguna Modificación Sustantiva. Disponible en: http://procesos.finanzas.cdmx.gob.mx/pbr_new/Normatividad_Local
- Secretaría de Administración y Finanzas de la Ciudad de México, Guía para el Diseño y Construcción de Indicadores. Disponible en: http://procesos.finanzas.cdmx.gob.mx/pbr_new/Normatividad_Local
- Secretaría de Administración y Finanzas de la Ciudad de México, Lineamientos para la Elaboración, Operación y Gestión de los Programas Presupuestarios, las Matrices de Indicadores para Resultados y los Indicadores de Desempeño de la Ciudad de México. Disponible en: http://procesos.finanzas.cdmx.gob.mx/pbr_new/Normatividad_Local
- Secretaría de Hacienda y Crédito Público. Guía para el Diseño de Indicadores Estratégicos. 2010.