

III.1 ÓRGANOS DE GOBIERNO Y AUTÓNOMOS¹

la Asamblea Legislativa del Distrito Federal, a través del Decreto de Presupuesto de Egresos para el Ejercicio Fiscal 2013, autorizó erogaciones por 9,029.2 mdp para la operación de los órganos de gobierno y autónomos.

De esa cifra, el 45.7 por ciento de dicha cifra se destinó para los órganos del Poder Judicial, el 20.4 por ciento para los del Poder Legislativo y el 33.9 por ciento restante se orientó a los órganos autónomos, como se puede observar en la siguiente gráfica:

PRESUPUESTO AUTORIZADO A LOS ÓRGANOS DE
GOBIERNO Y AUTÓNOMOS PARA 2013

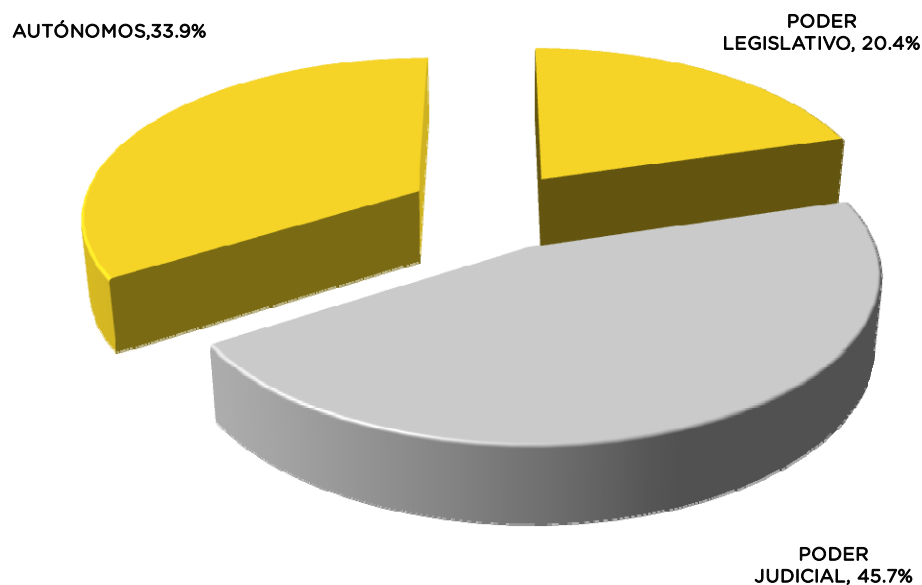

¹ La información sobre las acciones realizadas por los órganos de gobierno y autónomos se presenta en el Tomo de Resultados Generales.



Para el tercer trimestre de 2013 se previó ministrar a los órganos de gobierno y autónomos 6,874.3 mdp, de los que se transfirió el 98.7 por ciento, que representaron 6,783.8 mdp, conforme a la siguiente distribución:

**MINISTRACIONES A LOS ÓRGANOS DE GOBIERNO Y AUTÓNOMOS
ENERO-SEPTIEMBRE 2013
(Millones de Pesos)**

Órgano	Original Anual (1)	Programado (2)	Ministrado (3)	Avance Presupuestal (3/2)
PODER LEGISLATIVO	1,843.4	1,390.9	1,390.9	100.0
Asamblea Legislativa del Distrito Federal	1,472.3	1,116.0	1,116.0	100.0
Contaduría Mayor de Hacienda de la ALDF	371.1	274.8	274.8	100.0
PODER JUDICIAL	4,123.3	3,155.7	3,140.2	99.5
Tribunal Superior de Justicia del D. F.	3,946.7	3,037.4	3,021.8	99.5
Consejo de la Judicatura del D. F.	176.5	118.3	118.3	100.0
AUTÓNOMOS	3,062.5	2,327.7	2,252.7	96.8
Tribunal de lo Contencioso Administrativo del D. F.	312.7	230.9	230.9	100.0
Junta Local de Conciliación y Arbitraje del D. F.	321.1	236.2	236.2	100.0
Comisión de Derechos Humanos del D. F.	303.8	228.1	228.1	100.0
Instituto Electoral del D. F.	931.6	719.6	719.6	100.0
Tribunal Electoral del D. F.	180.0	168.9	168.9	100.0
Universidad Autónoma de la Ciudad de México	897.8	660.5	585.5	88.6
Instituto de Acceso a la Información Pública y Protección de Datos Personales del D. F.	115.6	83.6	83.6	100.0
TOTAL	9,029.2	6,874.3	6,783.8	98.7

NOTA: Las cifras pueden no coincidir por efecto del redondeo.

Cabe señalar que la información relacionada con cada uno de los órganos de gobierno y autónomos, puede ser consultada en el **Apartado IV.16, Informes de Órganos de Gobierno y Autónomos** del Banco de Información del presente Informe.