

IV.1 MINISTRACIONES A ÓRGANOS DE GOBIERNO Y AUTÓNOMOS¹

En el Decreto de Presupuesto de Egresos del Distrito Federal para el ejercicio fiscal 2014 se autorizaron 9,665.4 mdp para la operación de los órganos de gobierno y autónomos. Esta cifra es superior en 7% a la autorizada el año anterior.

El 44.3% de esos recursos se destinarán al Poder Judicial, 21.9% al Legislativo, mientras que el 33.9% será para los distintos órganos autónomos:

PRESUPUESTO AUTORIZADO A LOS ÓRGANOS DE GOBIERNO Y AUTÓNOMOS PARA 2014

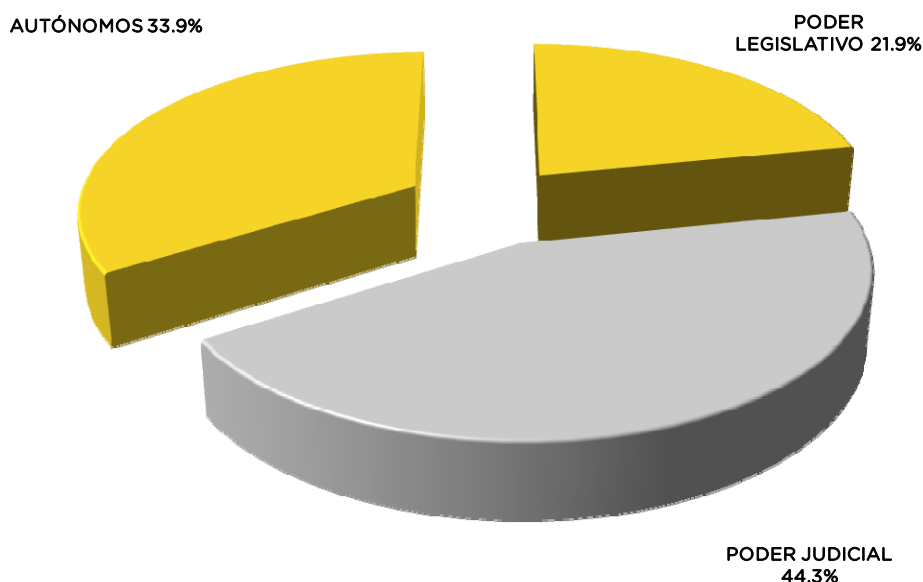

Las cifras pueden no coincidir por efecto del redondeo.

Para el primer trimestre del 2014, se programó la ministración de 2,349.3 mdp a los órganos de gobierno y autónomos; de esta cifra, se concretaron 2,324 mdp, que significaron el 98.9% de avance:

¹ Los informes de avance trimestral de cada uno de los órganos de gobierno y autónomos se pueden consultar en los numerales IV.2 al IV.12 del Banco de Información del presente Informe.



**MINISTRACIONES A LOS ÓRGANOS DE GOBIERNO Y AUTÓNOMOS
ENERO-MARZO 2014
(Millones de Pesos)**

Órgano	Original Anual ^{1/}	Programado	Ministrado	Avance Presupuestal
	(1)	(2)	(3)	(3/2)
PODER LEGISLATIVO	2,113.0	480.1	480.1	100.0
Asamblea Legislativa del Distrito Federal	1,693.5	385.6	385.6	100.0
Contaduría Mayor de Hacienda de la ALDF	419.5	94.5	94.5	100.0
PODER JUDICIAL	4,279.6	1,066.8	1,066.8	100.0
Tribunal Superior de Justicia del D. F.	4,096.3	1,021.0	1,021.0	100.0
Consejo de la Judicatura del D. F.	183.3	45.8	45.8	100.0
AUTÓNOMOS	3,272.8	802.4	777.2	96.9
Tribunal de lo Contencioso Administrativo del D. F.	324.6	80.3	80.3	100.0
Junta Local de Conciliación y Arbitraje del D. F.	333.3	83.3	83.3	100.0
Comisión de Derechos Humanos del D. F.	315.3	78.8	78.8	100.0
Instituto Electoral del D. F.	967.0	255.6	230.6	90.2
Tribunal Electoral del D. F.	186.8	46.7	46.7	100.0
Universidad Autónoma de la Ciudad de México	1,021.8	225.6	225.4	99.9
Instituto de Acceso a la Información Pública y Protección de Datos Personales del D. F.	124.0	32.0	32.0	100.0
TOTAL	9,665.4	2,349.3	2,324.0	98.9

NOTA: Las cifras pueden no coincidir por efecto del redondeo.

1/ Incluye 196.3 mdp considerados en el Anexo VI del DPEDF para el Ejercicio Fiscal 2014.