

#### IV.1 MINISTRACIONES A ÓRGANOS DE GOBIERNO Y AUTÓNOMOS<sup>1</sup>

Para el ejercicio fiscal 2014, a través del Decreto de Presupuesto de Egresos del Distrito Federal, se autorizaron 9,665.4 mdp para la operación de los órganos de gobierno y autónomos. Esta cifra es superior en 3.1%, en términos reales, a la autorizada el año previo.

De los recursos aprobados, el 44.3% se canalizarán al Poder Judicial, 21.9% al Legislativo, mientras que el 33.9% será para los órganos autónomos:

#### PRESUPUESTO AUTORIZADO A LOS ÓRGANOS DE GOBIERNO Y AUTÓNOMOS PARA 2014

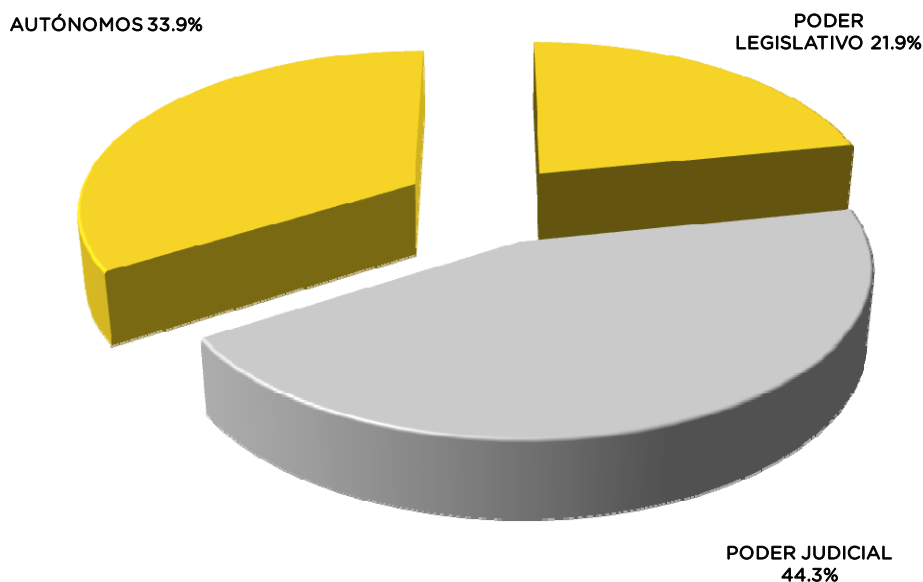

Las cifras pueden no coincidir por efecto del redondeo.

<sup>1</sup> Los informes de avance trimestral de cada uno de los órganos de gobierno y autónomos se pueden consultar en los numerales IV.2 al IV.12 del Banco de Información del presente Informe.



Para el primer semestre del ejercicio, se programó ministrar a estos órganos 4,905.7 mdp; de esta cifra, se transfirieron 4,897.3 mdp, que significaron el 99.8% de avance. Lo anterior implicó un ejercicio superior en 6.2%, en términos reales, con respecto a junio del 2013.

**MINISTRACIONES A LOS ÓRGANOS DE GOBIERNO Y AUTÓNOMOS  
ENERO-JUNIO 2014  
(Millones de Pesos)**

Órgano	Junio 2013 Ministrado (1)	Enero-Junio 2014		Variación Real 2013 (3/2)
		Aprobado <sup>1/</sup> (2)	Ministrado (3)	
<b>TOTAL</b>	<b>4,440.2</b>	<b>9,665.4</b>	<b>4,897.3</b>	<b>6.2</b>
<b>PODER LEGISLATIVO</b>	<b>871.8</b>	<b>2,113.0</b>	<b>994.5</b>	<b>9.8</b>
Asamblea Legislativa del Distrito Federal	684.9	1,693.5	798.1	12.2
Contaduría Mayor de Hacienda de la ALDF	186.9	419.5	196.4	1.1
<b>PODER JUDICIAL</b>	<b>2,114.9</b>	<b>4,279.6</b>	<b>2,186.2</b>	<b>(0.5)</b>
Tribunal Superior de Justicia del D. F.	2,035.2	4,096.3	2,094.6	(0.9)
Consejo de la Judicatura del D. F.	79.7	183.3	91.6	10.7
<b>AUTÓNOMOS</b>	<b>1,453.5</b>	<b>3,272.8</b>	<b>1,716.5</b>	<b>13.7</b>
Tribunal de lo Contencioso Administrativo del D. F.	155.9	324.6	162.3	0.3
Junta Local de Conciliación y Arbitraje del D. F.	159.6	333.3	166.7	0.6
Comisión de Derechos Humanos del D. F.	152.4	315.3	163.0	3.0
Instituto Electoral del D. F.	453.3	967.0	540.6	14.8
Tribunal Electoral del D. F.	112.2	186.8	111.4	(4.4)
Universidad Autónoma de la Ciudad de México	368.0	1,021.8	508.6	33.1
Instituto de Acceso a la Información Pública y Protección de Datos Personales del D. F.	52.2	124.0	64.0	17.9

NOTA: Las cifras pueden no coincidir por efecto del redondeo.

1/ Incluye 196.3 mdp considerados en el Anexo VI del DPEDF para el Ejercicio Fiscal 2014.